

SwissDRG 12.0
versione tariffazione
(2023/2023)

Swiss
Diagnosis
Related
Groups
Version 12.0

Manuale delle definizioni
Volume 2
(DRGs G02A-I98Z)

La versione tedesca fa fede.

© 2022 by SwissDRG SA, Berna, Svizzera

Tutti i diritti riservati. I manuali di definizione sono protetti dai diritti d'autore.
L'utilizzazione fuori delle condizioni d'utilizzazione di SwissDRG SA è
proibita senza un preventivo consenso scritto.

SwissDRG-Version 12.0 versione tariffazione (2023/2023)

Manuale delle definizioni

Indice

Volume 1 (DRGs A01A-F98C)

Indice delle illustrazioni e delle tabelle	VI
Documenti corrispondenti al manuale delle definizioni 12.0 versione tariffazione (2023/2023)	VIII
Osservazioni preliminari	X
Elenco delle abbreviazioni	XI
Introduzione	1
1 Obiettivi	1
2 Premessa	2
3 Classificazione SwissDRG versione 12.0 versione tariffazione (2023/2023)	3
3.1 Lista dei DRG	4
3.2 Come gestire i gradi di gravità	5
4 Raggruppamento per DRG degli episodi di cura	6
4.1 Variabili per il raggruppamento	6
4.2 Verifica delle caratteristiche demografiche e cliniche	6
4.3 Attribuzione MDC	6
4.4 Elaborazione pre-MDC	7
4.5 Suddivisione per categorie MDC	7
4.6 Attribuzione al DRG di base	8
4.7 Attribuzione di CCL e PCCL	9
4.8 Assegnazione DRG	9
4.9 Diverse funzioni che influenzano il raggruppamento degli episodi di cura	9
4.10 DRG ‚spazzatura‘ e altri DRG	9
5 Indicazioni per l'uso del manuale delle definizioni	11
5.1 Uso del manuale	11
5.2 Simboli e convenzioni	16
6 Particolarità della SwissDRG 12.0 versione tariffazione (2023/2023)	18
6.1 Validità delle classificazioni di diagnosi e procedure	18
6.2 Contrassegni di lateralità	18
6.3 Procedure OR e NonOR	19
Pre-MDC Pre-MDC (DRGs A01A-B61C)	49
MDC 01 Malattie e disturbi del sistema nervoso (DRGs B01A-B90C)	183

Volume 1 (DRGs A01A-F98C) Continuazione

MDC 02	Malattie e disturbi dell'occhio (DRGs C01Z-C86Z)	333
MDC 03	Malattie e disturbi dell'orecchio, del naso, della bocca e della gola (DRGs D01A-D87Z)	373
MDC 04	Malattie e disturbi dell'apparato respiratorio (DRGs E01A-E90C)	509
MDC 05	Malattie e disturbi del sistema cardiovascolare (DRGs F01A-F98C)	596

Volume 2 (DRGs G02A-I98Z)

MDC 06	Malattie e disturbi dell'apparato digerente (DRGs G02A-G88Z)	1
MDC 07	Malattie e disturbi dell'apparato epatobiliare e del pancreas (DRGs H01A-H87Z)	222
MDC 08	Malattie e disturbi del sistema muscoloscheletrico e tessuto connettivo (DRGs I02A-I98Z)	307

Volume 3 (DRGs J01A-P67D)

MDC 09	Malattie e disturbi della pelle, del tessuto sottocutaneo e della mammella (DRGs J01A-J87Z)	1
MDC 10	Malattie endocrine, nutrizionali e metaboliche (DRGs K03Z-K87Z)	161
MDC 11	Malattie e disturbi dell'apparato urinario (DRGs L02Z-L87Z)	222
MDC 12	Malattie e disturbi dell'apparato genitale maschile (DRGs M01Z-M86Z)	324
MDC 13	Malattie e disturbi dell'apparato genitale femminile (DRGs N01A-N86B)	368
MDC 14	Gravidanza, parto e puerperio (DRGs O01A-O65D)	428
MDC 15	Neonati (DRGs P02A-P67D)	490
	Neonato con problemi gravi	762
	Neonato con problemi gravi multipli	798

Volume 4 (DRGs Q01Z-Z86Z)

MDC 16	Malattie del sangue, degli organi emopoietici e del sistema immunitario (DRGs Q01Z-Q86B)	1
---------------	---	---

Volume 4 (DRGs Q01Z-Z86Z)	Continuazione	
MDC 17	Neoplasie ematologiche e solide (DRGs R01A-R65C)	20
MDC 18A	HIV (DRGs S01Z-S63Z)	54
MDC 18B	Malattie infettive e parassitarie (DRGs T01A-T88Z)	82
MDC 19	Malattie e disturbi psichici (DRGs U01A-U66D)	114
MDC 20	Uso di alcool e droghe e disturbi psichici indotti da alcool e droghe (DRGs V01Z-V02D)	135
MDC 21A	Politrauma (DRGs W01A-W61C)	150
MDC 21B	Traumatismi, avvelenamenti ed effetti tossici di droghe e farmaci (DRGs X01A-X86B)	283
MDC 22	Ustioni (DRGs Y02A-Y63Z)	445
MDC 23	Fattori che influenzano lo stato di salute e altro ricorso a servizi sanitari (DRGs Z01Z-Z86B)	477
Funzioni globali		503
	procedure OR non correlata	503
	Certe procedure OR	534
	Procedure OR- complesse	623
	Procedure complicanti	651
	Dialisi	667
	Politrauma	672
	Intervento su più localizzazioni	690
	Terapia intensiva complessa > 980 / 1104 punti risorse	742
	Riabilitazione geriatrica, da 14 giorni di trattamento	747
	Trattamento riabilitativo precoce, da 14 giorni di trattamento	751
	Terapia intensiva complessa > 392 / 552 punti risorse	755
	Procedura OR estesa in più tempi	760
	Certe procedure OR a quattro tempi	788
	Procedure complicanti pre-MDC	875
	Intervento multiviscerale	901
	Terapia a pressione negativa complessa	909
	Terapia a pressione negativa altamente complessa	986
	Costellazioni molto onerose	1063
	Ustioni gravissime	1069
	Ustioni grave	1076
	Trattamento riabilitativo precoce, da 7 giorni di trattamento	1095

Volume 4 (DRGs Q01Z-Z86Z) Continuazione

Certe procedure OR a quattro tempi	1099
Terapia a pressione negative	1127
Riabilitazione geriatrica, da 7 giorni di trattamento	1361
Riabilitazione geriatrica, da 21 giorni di trattamento	1365

Volume 5 Allegati

Allegato A	1
A Codici diagnostici/Indice MDC/DRG	1
Allegato B	171
B Codici di procedura/Indice MDC/DRG	171
Tabelle di procedure globale	641
Lista delle funzioni	642
Intervento su localizzazioni multiple	646
Allegato C	648
C CC, esclusioni di CC, CCL e calcolo di PCCL	648
C.1 Introduzione	648
C.2 Complicazioni e comorbidità	648
C.3 Grado di gravità di una complicazione o comorbidità (CCL) e grado di complessità clinica relativa al paziente (PCCL)	649
C.4 Esempi	653
Allegato D	707
D Plausibilità	707
D.1 Introduzione	707
D.2 Caratteristiche demografiche	707
D.3 Caratteristiche cliniche	708
D.4 Segnali d'avviso ed errori irreversibili	711
D.5 Stato del grouper	711
Glossario	789
Elenco delle fonti	789

Indice delle illustrazioni e delle tabelle

Volume 1 (DRGs A01A-F98C)

Figura 3.1	12.0 versione tariffazione (2023/2023): Visione d'insieme	3
Figura 5.1	Diagramma di flusso MDC in sequenza di interrogazione	12
Figura 5.2	Diagramma di flusso MDC con numeri di grado	13
Tabella 1.1	Lista dei SwissDRG	20
Tabella 1.2	Gruppi di malattie e disturbi e i MDC corrispondenti	45

Volume 5 Allegati

Figura C.1	Calcolo del PCCL per non-neonati	649
Figura C.2	Calcolo de PCCL per neonati	651
Figura C.3	Formula per il calcolo del grado di complessità clinica relativa paziente (PCCL)	652
Tabella C.1	Combinazione di valori CCL per determinare il PCCL da 1 a 6	652
Tabella D.1	Valori ammissibili per le date demografiche	707
Tabella D.2	Valori ammissibili per diagnosi e procedure	708
Tabella D.3	Tabella per verificare i le caratteristiche mediche	709
Tabella D.4	Codici dello stato del Grouper (GST)	711
Tabella D.5	Diagnosi principale non ammissibile	713
Tabella D.6a	Conflitto di età- lattante	736
Tabella D.6b	Conflitto di età - bambino in età prescolare	740
Tabella D.6c	Conflitto di età - bambino	741
Tabella D.6d	Conflitto di età - bambini e giovani	742
Tabella D.6e	Conflitto di età - post-neonatale	744
Tabella D.6f	Conflitto di età - più vecchio di un lattante	747
Tabella D.6g	Conflitto di età - Pubertà	750
Tabella D.6h	Conflitto di età - Diagnosi in età fertile	751
Tabella D.6i	Conflitto di età - Procedure in età fertile	758
Tabella D.6j	Conflitto di età - adulti	760

Volume 5 Allegati Continuazione

Tabella D.6k	Conflitto di età – adulti maturi	768
Tabella D.7a	Conflitto di sesso – Diagnosi per la donna	769
Tabella D.7b	Conflitto di sesso – Procedure per la donna	779
Tabella D.7c	Conflitto di sesso – Diagnosi per l'uomo	784
Tabella D.7d	Conflitto di sesso – procedure per l'uomo	786

MDC 06

Malattie e disturbi dell'apparato digerente



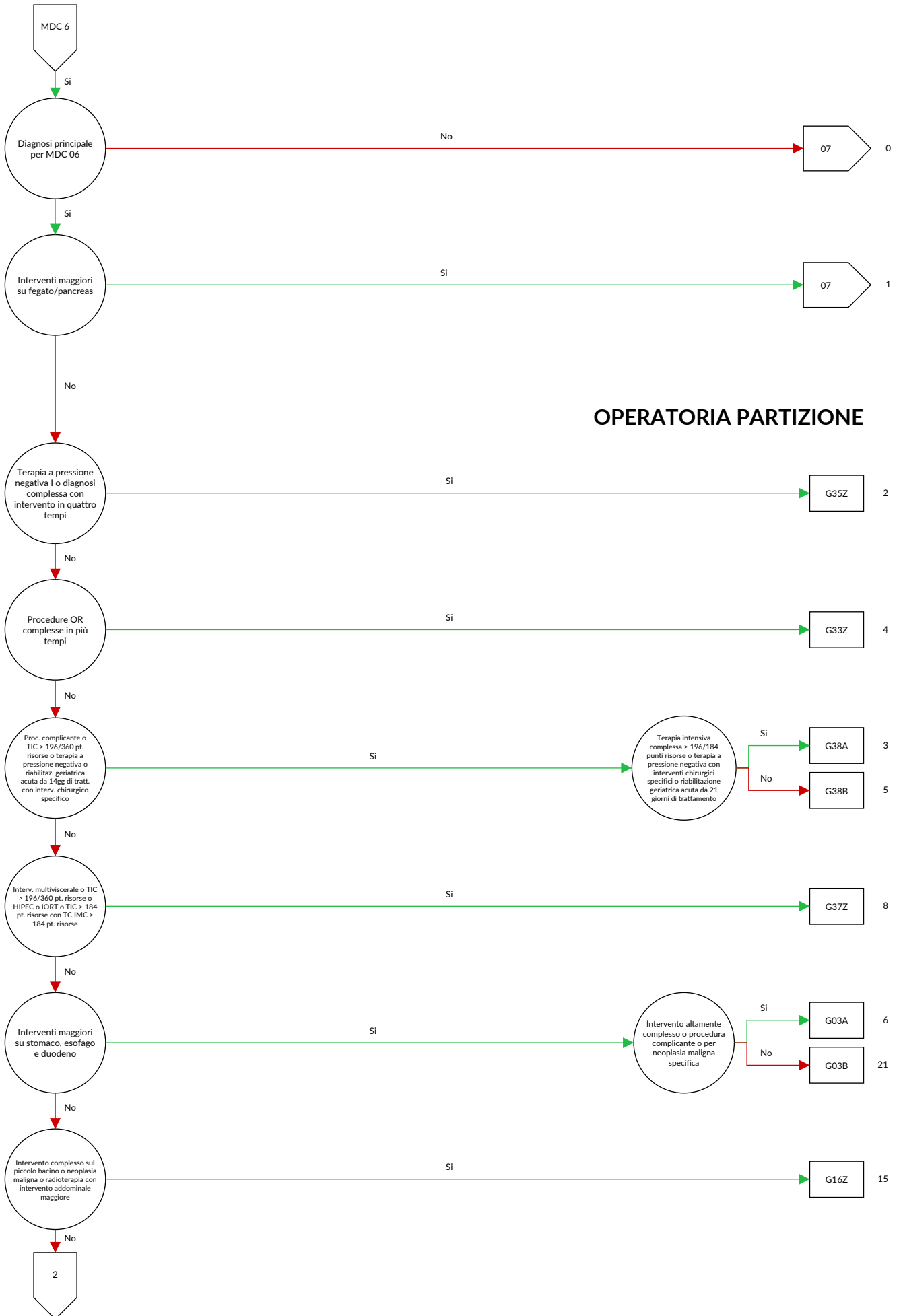

OPERATORIA PARTIZIONE

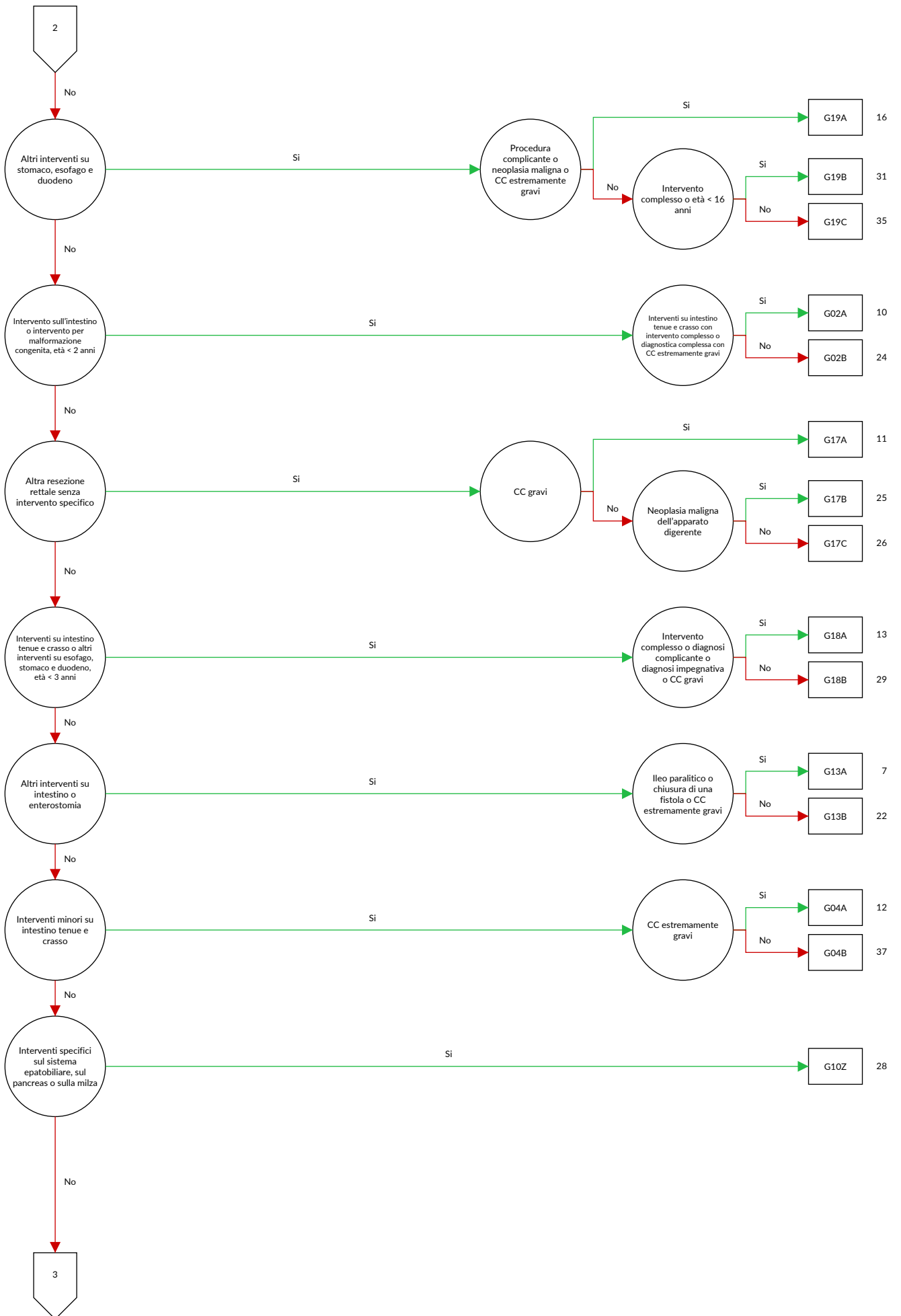

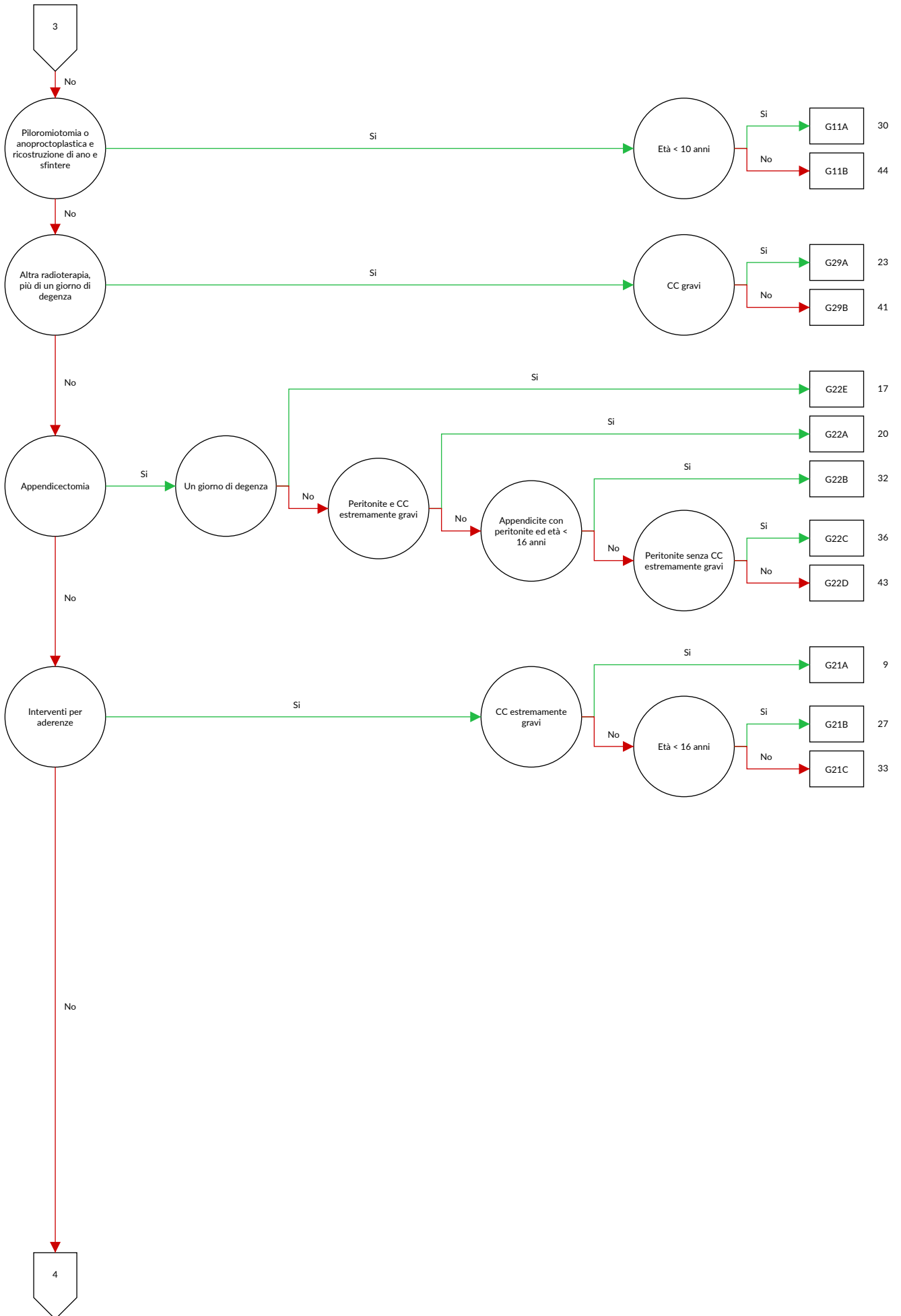

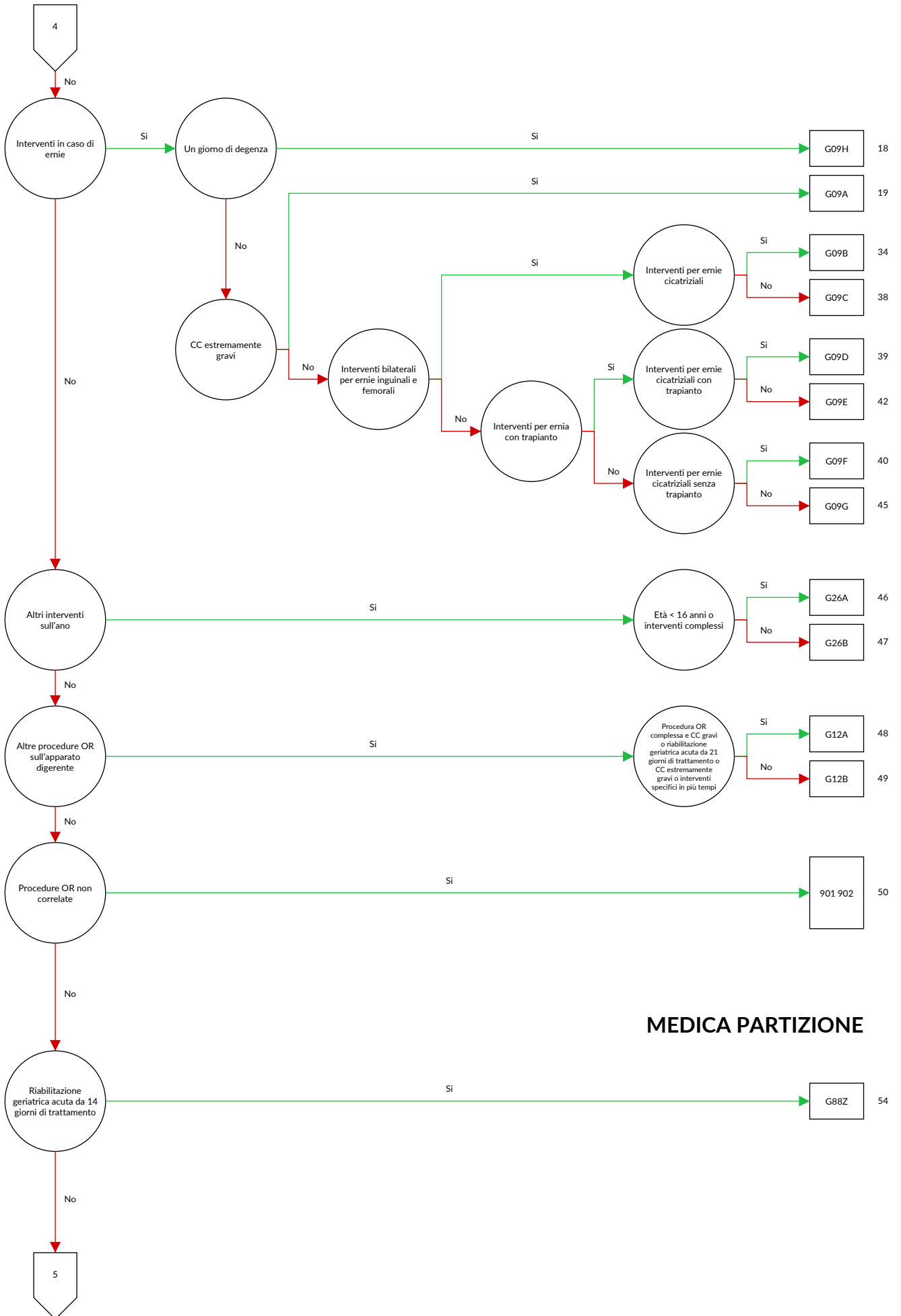

MEDICA PARTIZIONE

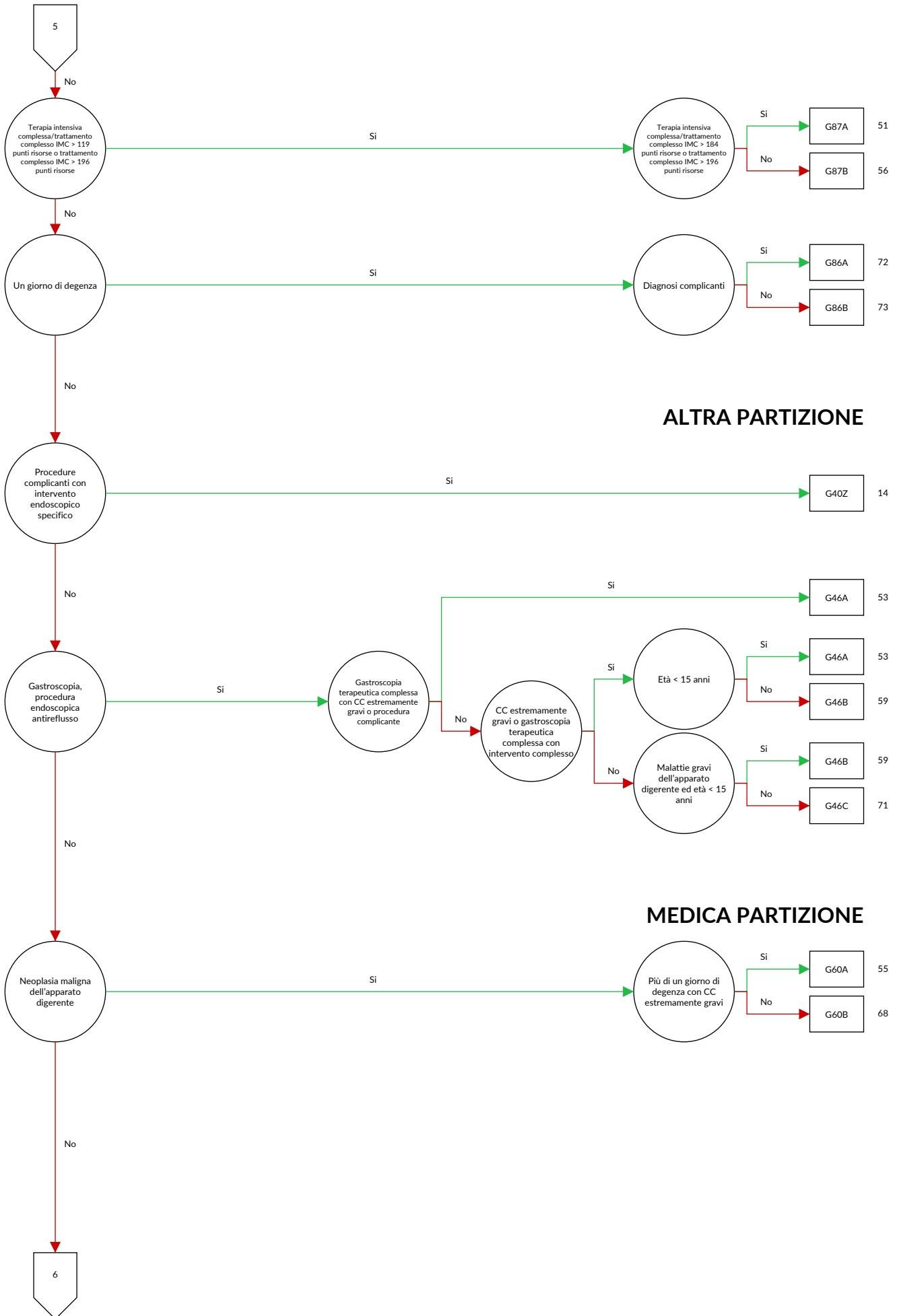

ALTRA PARTIZIONE

MEDICA PARTIZIONE

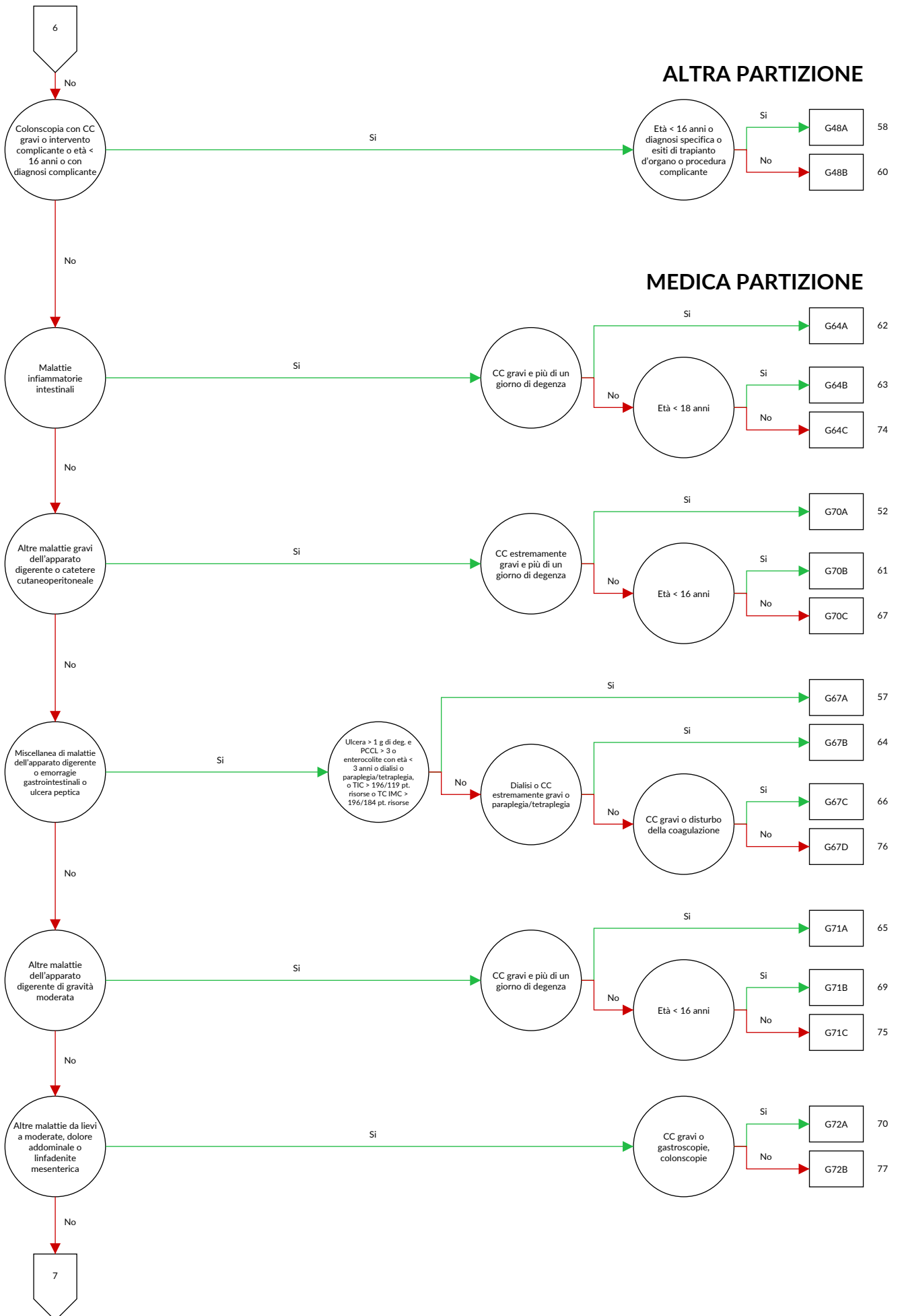

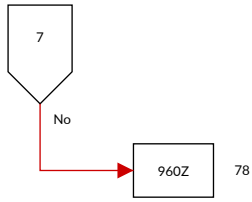

logica decisionale MDC 06 Malattie e disturbi dell'apparato digerente

Diagnosi principale nella tabella MDC06-0

Diagnosi MDC06-0

A00.0	Colera da <i>Vibrio cholerae</i> O:1, biotipo del colera	B68.1	Teniasi da <i>Taenia saginata</i>
A00.1	Colera da <i>Vibrio cholerae</i> O:1, biotipo El Tor	B68.9	Teniasi non specificata
A00.9	Colera non specificato	B69.8	Cisticercosi di altre sedi
A02.0	Enterite da salmonella	B69.9	Cisticercosi non specificata
A03.0	Shigellosi da <i>Shigella dysenteriae</i>	B70.0	Difillobotriasi
A03.1	Shigellosi da <i>Shigella flexneri</i>	B70.1	Sparganosi
A03.2	Shigellosi da <i>Shigella boydii</i>	B71.0	Imenolepiasi
A03.3	Shigellosi da <i>Shigella sonnei</i>	B71.1	Dipilidiosi
A03.8	Altre shigellosi	B71.8	Altre infestazioni da cestodi specificate
A03.9	Shigellosi non specificata	B71.9	Infezione da cestodi non specificata
A04.0	Infezione da <i>Escherichia coli</i> enteropatogena	B76.0	Anchilostomiasi
A04.1	Infezione da <i>Escherichia coli</i> enterotossigena	B76.1	Necatoriasi
A04.2	Infezione da <i>Escherichia coli</i> enteroinvasiva	B76.8	Altre malattie da vermi uncinati
A04.3	Infezione da <i>Escherichia coli</i> enteroemorragica	B76.9	Malattia da vermi uncinati non specificata
A04.4	Altre infezioni intestinali da <i>Escherichia coli</i>	B77.0	Ascariadiasi con complicanze intestinali
A04.5	Enterite da <i>Campylobacter</i>	B77.8	Ascariadiasi con altre complicanze
A04.6	Enterite da <i>Yersinia enterocolitica</i>	B77.9	Ascariadiasi non specificata
A04.70	Enterocolite da <i>Clostridium difficile</i> senza megacolon, senza altre complicanze d'organo	B78.0	Strongiloidiasi intestinale
A04.71	Enterocolite da <i>Clostridium difficile</i> senza megacolon, con altre complicanze d'organo	B78.1	Strongiloidiasi cutanea
A04.72	Enterocolite da <i>Clostridium difficile</i> con megacolon, senza altre complicanze d'organo	B78.7	Strongiloidiasi disseminata
A04.73	Enterocolite da <i>Clostridium difficile</i> con megacolon, con altre complicanze d'organo	B78.9	Strongiloidiasi non specificata
A04.79	Enterocolite da <i>Clostridium difficile</i> , non specificata	B79	Trichiuriasi
A04.8	Altre infezioni batteriche intestinali specificate	B80	Enterobiasi
A04.9	Infezione batterica intestinale non specificata	B81.0	Anisachiasi
A05.0	Intossicazione alimentare da stafilococco	B81.1	Capillariasi intestinale
A05.2	Intossicazione alimentare da <i>Clostridium perfringens</i> [<i>Clostridium welchii</i>]	B81.2	Tricostrongiliasi
A05.3	Intossicazione alimentare da <i>Vibrio parahaemolyticus</i>	B81.3	Angiostrongiliasi intestinale
A05.4	Intossicazione alimentare da <i>Bacillus cereus</i>	B81.8	Altre elmintiasi intestinali specificate
A05.8	Altre intossicazioni alimentari batteriche specificate	B82.0	Elmintiasi intestinale non specificata
A05.9	Intossicazione alimentare batterica non specificata	B82.9	Parassitismo intestinale non specificato
A06.0	Dissenteria amebica acuta	C15.0	Tumore Maligno: Esofago cervicale
A06.1	Amebiasi intestinale cronica	C15.1	Tumore Maligno: Esofago toracico
A06.2	Colite amebica non dissenterica	C15.2	Tumore Maligno: Esofago addominale
A07.0	Balantidiosi	C15.3	Tumore Maligno: Terzo superiore dell'esofago
A07.1	Giardiasi [<i>lambliasi</i>]	C15.4	Tumore Maligno: Terzo medio dell'esofago
A07.2	Criptosporidiosi	C15.5	Tumore Maligno: Terzo inferiore dell'esofago
A07.3	Isosporiasi	C15.8	Tumore Maligno: lesione sconfinante a più zone contigue dell'esofago
A07.8	Altre malattie intestinali da protozoi specificate	C15.9	Tumore Maligno: Esofago non specificato
A07.9	Malattia intestinale da protozoi non specificata	C16.0	Tumore Maligno: Cardias
A08.0	Enterite da Rotavirus	C16.1	Tumore Maligno: Fondo dello stomaco
A08.1	Gastroenterite acuta da Norovirus	C16.2	Tumore Maligno: Corpo dello stomaco
A08.2	Enterite da Adenovirus	C16.3	Tumore Maligno: Antro pilorico
A08.3	Altre enteriti virali	C16.4	Tumore Maligno: Pilofo
A08.4	Infezione virale intestinale non specificata	C16.5	Tumore Maligno: Piccola curva dello stomaco non specificata
A08.5	Altre infezioni intestinali specificate	C16.6	Tumore Maligno: Grande curva dello stomaco non specificata
A09.0	Altre e non specificate gastroenteriti e coliti di origine infettiva	C16.8	Tumore Maligno: lesione sconfinante a più zone contigue dello stomaco
A09.9	Altre e non specificate gastroenteriti e coliti di origine non specificata	C16.9	Tumore Maligno: Stomaco non specificato
A18.3	Tubercolosi dell'intestino, del peritoneo e dei linfonodi mesenterici	C17.0	Tumore Maligno: Duodeno
A21.3	Tularemia gastrointestinale	C17.1	Tumore Maligno: Digiuno
A22.2	Carbuncchio gastrointestinale	C17.2	Tumore Maligno: Ileo
A42.1	Actinomicosi addominale	C17.3	Tumore Maligno: Diverticolo di Meckel
A51.1	Sifilide anale primaria	C17.8	Tumore Maligno: lesione sconfinante a più zone contigue dell'intestino tenue
A54.6	Infezione gonococcica dell'ano e del retto	C17.9	Tumore Maligno: Intestino tenue non specificato
A56.3	Infezione da <i>Chlamydiae</i> dell'ano e del retto	C18.0	Tumore Maligno: Cieco
B37.81	Esofagite da candida	C18.1	Tumore Maligno: Appendice
B68.0	Teniasi da <i>Taenia solium</i>	C18.2	Tumore Maligno: Colon ascendente
		C18.3	Tumore Maligno: Flessura destra [epatica] del colon
		C18.4	Tumore Maligno: Colon trasverso
		C18.5	Tumore Maligno: flessura sinistra [splenica] del colon
		C18.6	Tumore Maligno: Colon discendente

C18.7	Tumore Maligno: Sigma	D37.1	Tumori di comportamento incerto o sconosciuto: Stomaco
C18.8	Tumore Maligno: lesione sconfinante a più zone contigue del colon	D37.2	Tumori di comportamento incerto o sconosciuto: Intestino tenue
C18.9	Tumore Maligno: Colon non specificato	D37.3	Tumori di comportamento incerto o sconosciuto: Appendice
C19	Tumore maligno della giunzione retto-sigmoidea	D37.4	Tumori di comportamento incerto o sconosciuto: Colon
C20	Tumore maligno del retto	D37.5	Tumori di comportamento incerto o sconosciuto: Retto
C21.0	Tumore Maligno: Ano non specificato	D37.78	Tumori di comportamento incerto o sconosciuto: Altri organi dell'apparato digerente
C21.1	Tumore Maligno: Canale anale	D37.9	Tumori di comportamento incerto o sconosciuto: Organi dell'apparato digerente non specificati
C21.2	Tumore Maligno: Regione della cloaca(divisione sistema urogenitale da sistema digestivo nel perineo)	D48.3	Tumori di comportamento incerto o sconosciuto: Retroperitoneo
C21.8	Tumore Maligno: lesione sconfinante a più zone contigue del retto, dell'ano e del canale anale	D48.4	Tumori di comportamento incerto o sconosciuto: Peritoneo
C26.0	Tumore Maligno: Apparato intestinale, parte non specificata	E16.4	Secrezione anormale di gastrina
C26.8	Tumore Maligno: lesione sconfinante a più zone contigue dell'apparato digerente	E73.0	Deficit congenito di lattasi
C26.9	Tumore Maligno: Sedi mal definite dell'apparato digerente	E73.1	Deficit acquisito di lattasi
C45.1	Mesotelioma del peritoneo	E73.8	Altra intolleranza al lattosio
C47.4	Tumore Maligno: Nervi periferici dell'addome	E73.9	Intolleranza al lattosio non specificata
C48.0	Tumore Maligno: Retroperitoneo	E74.1	Disturbi del metabolismo del fruttosio
C48.1	Tumore Maligno: Parti specificate del peritoneo	E74.3	Altri disturbi dell'assorbimento intestinale di carboidrati
C48.2	Tumore Maligno: Peritoneo non specificato	E84.1	Fibrosi cistica con manifestazioni intestinali
C48.8	Tumore Maligno: lesione sconfinante a più zone contigue del retroperitoneo e peritoneo	I77.4	Sindrome da compressione dell'arteria celiaca
C49.4	Tumore Maligno: Tessuto connettivo e tessuti molli dell'addome	I85.0	Varici esofagee con sanguinamento
C76.2	Tumore maligno di altra e mal definita sede: Addome	I85.9	Varici esofagee senza sanguinamento
C78.4	Tumore maligno secondario dell'intestino tenue	I86.80	Varici dell'intestino tenue
C78.5	Tumore maligno secondario del colon e del retto	I86.81	Varici dell'intestino crasso
C78.6	Tumore maligno secondario del retroperitoneo e del peritoneo	I86.82	Varici del retto
C78.8	Tumore maligno secondario di altri e non specificati organi dell'apparato digerente	I88.0	Linfadenite mesenterica non specifica
D00.1	Carcinoma in situ: Esofago	I98.2	Varici esofagee senza sanguinamento in malattie classificate altrove
D00.2	Carcinoma in situ: Stomaco	I98.3	Varici esofagee con sanguinamento in malattie classificate altrove
D01.0	Carcinoma in situ: Colon	K20	Esofagite
D01.1	Carcinoma in situ: Giunzione retto-sigmoidea	K21.0	Malattia da reflusso gastroesofageo con esofagite
D01.2	Carcinoma in situ: Retto	K21.9	Malattia da reflusso gastroesofageo senza esofagite
D01.3	Carcinoma in situ: Ano e canale anale	K22.0	Acalasia cardiaca
D01.4	Carcinoma in situ: Altre e non specificate parti dell'intestino	K22.1	Ulcera dell'esofago
D01.7	Carcinoma in situ: Altri organi specificati dell'apparato digerente	K22.2	Ostruzione esofagea
D01.9	Carcinoma in situ: Organi dell'apparato digerente non specificati	K22.3	Perforazione dell'esofago
D12.0	Tumore benigno: Cieco	K22.4	Discinesia esofagea
D12.1	Tumore benigno: Appendice (vermiforme)	K22.5	Diverticolo dell'esofago, acquisito
D12.2	Tumore benigno: Colon ascendente	K22.6	Sindrome di Mallory-Weiss
D12.3	Tumore benigno: Colon trasverso	K22.7	Esofago di Barrett
D12.4	Tumore benigno: Colon discendente	K22.80	Fistola esofagea
D12.5	Tumore benigno: Sigma	K22.81	Emorragia esofagea
D12.6	Tumore benigno: Colon non specificato	K22.88	Altre malattie specificate dell'esofago
D12.7	Tumore benigno: Giunzione retto-sigmoidea	K22.9	Malattia dell'esofago non specificata
D12.8	Tumore benigno: Retto	K23.0	Esofagite tubercolare {A18.8}
D12.9	Tumore benigno: Ano e canale anale	K23.8	Disturbi dell'esofago in altre malattie classificate altrove
D13.0	Tumore benigno: Esofago	K25.0	Ulcera gastrica: Acuta, con emorragia
D13.1	Tumore benigno: Stomaco	K25.1	Ulcera gastrica: Acuta, con perforazione
D13.2	Tumore benigno: Duodeno	K25.2	Ulcera gastrica: Acuta, con emorragia e perforazione
D13.3	Tumore benigno: Altre e non specificate parti dell'intestino tenue	K25.3	Ulcera gastrica: Acuta, senza emorragia e perforazione
D13.9	Tumore benigno: Sedi maldefinite dell'apparato digerente	K25.4	Ulcera gastrica: Cronica o non precisata, con emorragia
D17.5	Tumore lipomatoso benigno di organi intraaddominali	K25.5	Ulcera gastrica: Cronica o non precisata, con perforazione
D18.04	Emangioma: Apparato digerente	K25.6	Ulcera gastrica: Cronica o non precisata, con emorragia e perforazione
D19.1	Tumore benigno: Tessuto mesoteliale del peritoneo	K25.7	Ulcera gastrica: Cronica, senza emorragia e perforazione
D20.0	Tumore benigno: Retroperitoneo	K25.9	Ulcera gastrica: Non specificata come acuta o cronica, senza emorragia e perforazione
D20.1	Tumore benigno: Peritoneo		
D21.4	Tumore benigno: Connettivo ed altri tessuti molli dell'addome		

K26.0	Ulcera duodenale: Acuta, con emorragia	K31.4	Diverticolo gastrico
K26.1	Ulcera duodenale: Acuta, con perforazione	K31.5	Ostruzione del duodeno
K26.2	Ulcera duodenale: Acuta, con emorragia e perforazione	K31.6	Fistola dello stomaco e del duodeno
K26.3	Ulcera duodenale: Acuta, senza emorragia e perforazione	K31.7	Polipo dello stomaco e del duodeno
K26.4	Ulcera duodenale: Cronica o non precisata, con emorragia	K31.81	Angiodisplasia gastrica e duodenale senza menzione di emorragia
K26.5	Ulcera duodenale: Cronica o non precisata, con perforazione	K31.82	Angiodisplasia dello stomaco e del duodeno con emorragia
K26.6	Ulcera duodenale: Cronica o non precisata, con emorragia e perforazione	K31.88	Altre malattie specificate dello stomaco e del duodeno
K26.7	Ulcera duodenale: Cronica, senza emorragia e perforazione	K31.9	Malattia dello stomaco e del duodeno non specificata
K26.9	Ulcera duodenale: Non specificata come acuta o cronica, senza emorragia e perforazione	K35.2	Appendicite acuta con peritonite generalizzata
K27.0	Ulcera peptica di sede non specificata: Acuta, con emorragia	K35.30	Appendicite acuta con peritonite localizzata senza perforazione o rottura
K27.1	Ulcera peptica di sede non specificata: Acuta, con perforazione	K35.31	Appendicite acuta con peritonite localizzata con perforazione o rottura
K27.2	Ulcera peptica di sede non specificata: Acuta, con emorragia e perforazione	K35.32	Appendicite acuta con ascesso peritoneale
K27.3	Ulcera peptica di sede non specificata: Acuta, senza emorragia e perforazione	K35.8	Appendicite acuta, altra e non specificata
K27.4	Ulcera peptica di sede non specificata: Cronica o non precisata, con emorragia	K36	Altre forme di appendicite
K27.5	Ulcera peptica di sede non specificata: Cronica o non precisata, con perforazione	K37	Appendicite non specificata
K27.6	Ulcera peptica di sede non specificata: Cronica o non precisata, con emorragia e perforazione	K38.0	Iperplasia dell'appendice
K27.7	Ulcera peptica di sede non specificata: Cronica, senza emorragia e perforazione	K38.1	Concrezioni appendicolari
K27.9	Ulcera peptica di sede non specificata: Non specificata come acuta o cronica, senza emorragia e perforazione	K38.2	Diverticolo dell'appendice
K28.0	Ulcera gastrodigiunale: Acuta, con emorragia	K38.3	Fistola dell'appendice
K28.1	Ulcera gastrodigiunale: Acuta, con perforazione	K38.8	Altre malattie specificate dell'appendice
K28.2	Ulcera gastrodigiunale: Acuta, con emorragia e perforazione	K38.9	Malattia dell'appendice non specificata
K28.3	Ulcera gastrodigiunale: Acuta, senza emorragia e perforazione	K40.00	Ernia inguinale bilaterale, con occlusione, senza gangrena: Non menzionata come ernia recidivante
K28.4	Ulcera gastrodigiunale: Cronica o non precisata, con emorragia	K40.01	Ernia inguinale bilaterale, con occlusione, senza gangrena: Ernia recidivante
K28.5	Ulcera gastrodigiunale: Cronica o non precisata, con perforazione	K40.10	Ernia inguinale bilaterale, con gangrena: Non menzionata come ernia recidivante
K28.6	Ulcera gastrodigiunale: Cronica o non precisata, con emorragia e perforazione	K40.11	Ernia inguinale bilaterale, con gangrena: Ernia recidivante
K28.7	Ulcera gastrodigiunale: Cronica, senza emorragia e perforazione	K40.20	Ernia inguinale bilaterale, senza occlusione o gangrena: Non menzionata come ernia recidivante
K28.9	Ulcera gastrodigiunale: Non specificata come acuta o cronica, senza emorragia e perforazione	K40.21	Ernia inguinale bilaterale, senza occlusione o gangrena: Ernia recidivante
K29.0	Gastrite emorragica acuta	K40.30	Ernia inguinale unilaterale o non specificata, con occlusione, senza gangrena: Non menzionata come ernia recidivante
K29.1	Altra gastrite acuta	K40.31	Ernia inguinale unilaterale o non specificata, con occlusione, senza gangrena: Ernia recidivante
K29.2	Gastrite alcolica	K40.40	Ernia inguinale unilaterale o non specificata, con gangrena: Non menzionata come ernia recidivante
K29.3	Gastrite superficiale cronica	K40.41	Ernia inguinale unilaterale o non specificata, con gangrena: Ernia recidivante
K29.4	Gastrite atrofica cronica	K40.90	Ernia inguinale unilaterale o non specificata, senza occlusione o gangrena: Non menzionata come ernia recidivante
K29.5	Gastrite cronica non specificata	K40.91	Ernia inguinale unilaterale o non specificata, senza occlusione o gangrena: Ernia recidivante
K29.6	Altra gastrite	K41.00	Ernia femorale bilaterale, con occlusione, senza gangrena: Non menzionata come ernia recidivante
K29.7	Gastrite non specificata	K41.01	Ernia femorale bilaterale, con occlusione, senza gangrena: Ernia recidivante
K29.8	Duodenite	K41.10	Ernia femorale bilaterale, con gangrena: Non menzionata come ernia recidivante
K29.9	Gastroduodenite non specificata	K41.11	Ernia femorale bilaterale, con gangrena: Ernia recidivante
K30	Dispepsia funzionale	K41.20	Ernia femorale bilaterale, senza occlusione o gangrena: Non menzionata come ernia recidivante
K31.0	Dilatazione acuta dello stomaco	K41.21	Ernia femorale bilaterale, senza occlusione o gangrena: Ernia recidivante
K31.10	Stenosi pilorica ipertrofica dell'adulto	K41.30	Ernia femorale unilaterale o non specificata, con occlusione, senza gangrena: Non menzionata come ernia recidivante
K31.11	Stenosi pilorica infiammatoria dell'adulto	K41.31	Ernia femorale unilaterale o non specificata, con occlusione, senza gangrena: Ernia recidivante
K31.12	Stenosi pilorica dell'adulto da compressione e infiltrazione		
K31.18	Altra e non specificata stenosi dell'orifizio di sbocco dello stomaco dell'adulto		
K31.2	Stomaco a clessidra e stenosi dello stomaco		
K31.3	Piloro spasmo non classificato altrove		

K41.40	Ernia femorale unilaterale o non specificata, con gangrena: Non menzionata come ernia recidivante	K55.31	Angiodisplasia dell'intestino tenue senza menzione di emorragia
K41.41	Ernia femorale unilaterale o non specificata, con gangrena: Ernia recidivante	K55.32	Angiodisplasia dell'intestino tenue con emorragia
K41.90	Ernia femorale unilaterale o non specificata, senza occlusione o gangrena: Non menzionata come ernia recidivante	K55.8	Altri disturbi vascolari dell'intestino
K41.91	Ernia femorale unilaterale o non specificata, senza occlusione o gangrena: Ernia recidivante	K55.9	Disturbo vascolare dell'intestino, non specificato
K42.0	Ernia ombelicale con occlusione, senza gangrena	K56.0	Ileo paralitico
K42.1	Ernia ombelicale con gangrena	K56.1	Invaginazione
K42.9	Ernia ombelicale senza occlusione o gangrena	K56.2	Volvolo
K43.0	Ernia cicatriziale con occlusione, senza gangrena	K56.3	Ileo da calcolo biliare
K43.1	Ernia cicatriziale con gangrena	K56.4	Altra ostruzione intestinale
K43.2	Ernia cicatriziale senza occlusione o gangrena	K56.5	Aderenze intestinali [briglie] con ostruzione
K43.3	Ernia parastomale con occlusione, senza gangrena	K56.6	Altra e non specificata ostruzione intestinale
K43.4	Ernia parastomale con gangrena	K56.7	Ileo non specificato
K43.5	Ernia parastomale senza occlusione né gangrena	K57.02	Diverticolite dell'intestino tenue con perforazione e ascesso, senza emorragia
K43.60	Ernia epigastrica con occlusione, senza gangrena	K57.03	Diverticolite dell'intestino tenue con perforazione e ascesso, con emorragia
K43.68	Altra ernia addominale con occlusione, senza gangrena	K57.10	Malattia diverticolare dell'intestino tenue senza perforazione, ascesso o menzione di emorragia
K43.69	Ernia addominale non specificata con occlusione, senza gangrena	K57.11	Malattia diverticolare dell'intestino tenue senza perforazione o ascesso, con emorragia
K43.70	Ernia epigastrica con gangrena	K57.12	Diverticolite dell'intestino tenue senza perforazione e ascesso, senza emorragia
K43.78	Altra ernia addominale con gangrena	K57.13	Diverticolite dell'intestino tenue senza perforazione o ascesso, con emorragia
K43.79	Ernia addominale non specificata con gangrena	K57.22	Diverticolite del colon con perforazione e ascesso, senza emorragia
K43.90	Ernia epigastrica senza occlusione o gangrena	K57.23	Diverticolite del colon con perforazione e ascesso, con emorragia
K43.98	Altra ernia addominale senza occlusione né gangrena	K57.30	Malattia diverticolare del colon senza perforazione e ascesso, senza emorragia
K43.99	Ernia addominale non specificata senza occlusione o gangrena	K57.31	Malattia diverticolare del colon senza perforazione o ascesso, con emorragia
K44.0	Ernia diaframmatica con occlusione, senza gangrena	K57.32	Diverticolite del colon senza perforazione e ascesso, senza emorragia
K44.1	Ernia diaframmatica con gangrena	K57.33	Diverticolite del colon senza perforazione o ascesso, con emorragia
K44.9	Ernia diaframmatica senza occlusione o gangrena	K57.42	Diverticolite dell'intestino tenue e del colon con perforazione e ascesso, senza emorragia
K45.0	Altra ernia addominale specificata, con ostruzione, senza gangrena	K57.43	Diverticolite dell'intestino tenue e del colon con perforazione e ascesso, con emorragia
K45.1	Altra ernia addominale specificata, con gangrena	K57.50	Malattia diverticolare dell'intestino tenue e del colon senza perforazione e ascesso, senza emorragia
K45.8	Altra ernia addominale specificata, senza occlusione o gangrena	K57.51	Malattia diverticolare dell'intestino tenue e del colon senza perforazione o ascesso, con emorragia
K46.0	Ernia addominale non specificata, con occlusione, senza gangrena	K57.52	Diverticolite dell'intestino tenue e del colon senza perforazione e ascesso, senza emorragia
K46.1	Ernia addominale non specificata, con gangrena	K57.53	Diverticolite dell'intestino tenue e del colon senza perforazione o ascesso, con emorragia
K46.9	Ernia addominale non specificata, senza occlusione o gangrena	K57.82	Diverticolite dell'intestino, parte non specificata, con perforazione e ascesso, senza emorragia
K50.0	Morbo di Crohn dell'intestino tenue	K57.83	Diverticolite dell'intestino, parte non specificata, con perforazione o ascesso, con emorragia
K50.1	Morbo di Crohn del colon	K57.90	Malattia diverticolare dell'intestino, parte non specificata, senza perforazione e ascesso, senza emorragia
K50.80	Morbo di Crohn dello stomaco	K57.91	Malattia diverticolare dell'intestino, parte non specificata, senza perforazione o ascesso, con emorragia
K50.81	Morbo di Crohn dell'esofago	K57.92	Diverticolite dell'intestino, parte non specificata, senza perforazione e ascesso, senza emorragia
K50.82	Morbo di Crohn dell'esofago e del tratto gastro-intestinale, più localizzazioni simultanee	K57.93	Diverticolite dell'intestino, parte non specificata, senza perforazione o ascesso, con emorragia
K50.88	Altro morbo di Crohn	K58.1	Sindrome dell'intestino irritabile, con prevalenza di alvo diarroico [SII-D]
K50.9	Morbo di Crohn non specificato	K58.2	Sindrome dell'intestino irritabile, con prevalenza di alvo stitico [SII-S]
K51.0	Pancolite ulcerosa (cronica)	K58.3	Sindrome dell'intestino irritabile con alvo misto [SII-M]
K51.2	Proctite ulcerosa (cronica)	K58.8	Altra e non specificata sindrome dell'intestino irritabile
K51.3	Rettosigmoidite ulcerosa (cronica)		
K51.4	Polipi infiammatori		
K51.5	Colite sinistra		
K51.8	Altra colite ulcerosa		
K51.9	Colite ulcerosa non specificata		
K52.0	Gastroenterite e colite da radiazioni		
K52.1	Gastroenterite e colite tossiche		
K52.2	Gastroenterite e colite allergiche e alimentari		
K52.30	Pancolite indeterminata		
K52.31	Colite sinistra indeterminata		
K52.32	Colite rettosigmoidea indeterminata		
K52.38	Altra colite indeterminata		
K52.8	Altre gastroenteriti e coliti non infettive specificate		
K52.9	Gastroenterite e colite non infettive, non specificate		
K55.0	Disturbo vascolare acuto dell'intestino		
K55.1	Disturbo vascolare cronico dell'intestino		
K55.21	Angiodisplasia del colon senza emorragia		
K55.22	Angiodisplasia del colon con emorragia		

K59.00	Stipsi in disturbo del transito nel colon	K91.0	Vomito successivo a chirurgia gastrointestinale
K59.01	Stipsi in disturbo dell'evacuazione delle feci	K91.1	Sindromi post-chirurgia gastrica
K59.02	Stipsi indotta da farmaci	K91.2	Malassorbimento post-chirurgico non classificato altrove
K59.09	Altra e non specificata stipsi		
K59.1	Diarrea funzionale	K91.3	Occlusione intestinale postoperatoria
K59.2	Intestino neurogeno non classificato altrove	K91.4	Malfunzionamento di colostomia ed enterostomia
K59.3	Megacolon non classificato altrove	K91.80	Mucosite generalizzata per immunocompromissione
K59.4	Spasmo anale	K91.83	Deiscenza di anastomosi e sutura successiva ad altro intervento chirurgico su altre parti dell'apparato digerente
K59.8	Altri disturbi funzionali specificati dell'intestino		
K59.9	Disturbo funzionale intestinale non specificato		
K60.0	Fissura anale acuta	K91.88	Altri disturbi iatrogeni dell'apparato digerente non classificati altrove
K60.1	Fissura anale cronica		
K60.2	Fissura anale non specificata	K91.9	Disturbo iatrogeno dell'apparato digerente non specificato
K60.3	Fistola anale		
K60.4	Fistola rettale	K92.0	Ematemesi
K60.5	Fistola anorettale	K92.1	Melena
K61.0	Ascesso anale	K92.2	Emorragia gastrointestinale non specificata
K61.1	Ascesso rettale	K92.8	Altre malattie specificate dell'apparato digerente
K61.2	Ascesso anorettale	K92.9	Malattia dell'apparato digerente non specificata
K61.3	Ascesso ischiorettale	K93.0	Disturbi da tubercolosi dell'intestino, peritoneo e linfonodi mesenterici {A18.3}
K61.4	Ascesso intrasfinterico		
K62.0	Polipo anale	K93.1	Megacolon in malattia di Chagas {B57.3}
K62.1	Polipo rettale	K93.21	Stadio 1 del graft-versus-host-disease acuto dell'apparato digerente {T86.01}
K62.2	Prolasso anale		
K62.3	Prolasso rettale	K93.22	Stadio 2 del graft-versus-host-disease acuto dell'apparato digerente {T86.02}
K62.4	Stenosi dell'ano e del retto		
K62.50	Emorragia dell'ano	K93.23	Stadio 3 del graft-versus-host-disease acuto dell'apparato digerente {T86.02}
K62.51	Emorragia del retto		
K62.59	Emorragia anorettale, sede non specificata	K93.24	Stadio 4 del graft-versus-host-disease acuto dell'apparato digerente {T86.02}
K62.6	Ulcera anale e rettale		
K62.7	Proctite da raggi	K93.31	Stadio 1 del Graft-versus-host-disease [GVHD] cronico all'apparato digerente {T86.05}, {T86.06}
K62.8	Altre malattie specificate dell'ano e del retto		
K62.9	Malattia dell'ano e del retto non specificata	K93.32	Stadio 2 del Graft-versus-host-disease [GVHD] cronico all'apparato digerente {T86.06}
K63.0	Ascesso intestinale		
K63.1	Perforazione intestinale (non traumatica)	K93.33	Stadio 3 del Graft-versus-host-disease [GVHD] cronico all'apparato digerente {T86.07}
K63.2	Fistola intestinale		
K63.3	Ulcera intestinale	K93.41	Stadio 1 del Graft-versus-host-disease [GVHD] cronico alla mucosa orale {T86.05}, {T86.06}
K63.4	Enteroptosi		
K63.5	Polipo del colon	K93.42	Stadio 2 del Graft-versus-host-disease [GVHD] cronico alla mucosa orale {T86.06}
K63.8	Altre malattie specificate dell'intestino		
K63.9	Malattia intestinale non specificata	K93.43	Stadio 3 del Graft-versus-host-disease [GVHD] cronico alla mucosa orale {T86.07}
K64.0	Emorroidi di 1° grado		
K64.1	Emorroidi di 2° grado	K93.8	Disturbi di altri organi specificati dell'apparato digerente in malattie classificate altrove
K64.2	Emorroidi di 3° grado		
K64.3	Emorroidi di 4° grado	N80.5	Endometriosi dell'intestino
K64.4	Polipi fibrosi emorroidari residui	N82.2	Fistola tra intestino tenue e vagina
K64.5	Trombosi perianale	N82.3	Fistola colo-vaginale
K64.8	Altre emorroidi	N82.4	Altra fistola entero-genitale femminile
K64.9	Emorroidi non specificate	P76.1	Ileo transitorio neonatale
K65.00	Peritonite batterica spontanea [PBS] (acuta)	P76.2	Ostruzione intestinale da latte ispessito
K65.09	Altra e non specificata peritonite acuta	P76.8	Altra ostruzione intestinale neonatale
K65.8	Altra peritonite	P76.9	Ostruzioni intestinali neonatali non specificate
K65.9	Peritonite non specificata	P77	Enterocolite necrotizzante del feto e del neonato
K66.0	Aderenze peritoneali	P78.3	Diarrea non infettiva neonatale
K66.1	Emoperitoneo	P78.8	Altri disturbi specificati dell'apparato digerente neonatale
K66.8	Altri disturbi specificati del peritoneo		
K66.9	Disturbo del peritoneo non specificato	P78.9	Disturbo perinatale dell'apparato digerente, non specificato
K67.0	Peritonite da Chlamydiae {A74.8}		
K67.1	Peritonite gonococcica {A54.8}	Q39.0	Atresia dell'esofago senza fistola
K67.2	Peritonite luetica {A52.7}	Q39.1	Atresia dell'esofago con fistola tracheo-esofagea
K67.3	Peritonite tubercolare {A18.3}	Q39.2	Fistola esofago-tracheale congenita senza atresia
K67.8	Altri disturbi del peritoneo in malattie infettive classificate altrove	Q39.3	Stenosi e strittura congenite dell'esofago
K90.0	Malattia celiaca	Q39.4	Diaframma esofageo congenito
K90.1	Sprue tropicale	Q39.5	Dilatazione congenita dell'esofago
K90.2	Sindrome dell'ansa cieca non classificata altrove	Q39.6	Diverticolo (congenito) dell'esofago
K90.3	Stearrea pancreatica	Q39.8	Altre malformazioni congenite dell'esofago
K90.4	Malassorbimento da intolleranza, non classificato altrove	Q39.9	Malformazione congenita dell'esofago non specificata
K90.8	Altra forma di malassorbimento intestinale	Q40.0	Stenosi ipertrofica congenita del piloro
K90.9	Malassorbimento intestinale non specificato	Q40.1	Ernia iatale congenita

Q40.2	Altre malformazioni congenite specificate dello stomaco	R19.4	Cambiamento delle abitudini intestinali
Q40.3	Malformazione congenita dello stomaco non specificata	R19.5	Altre anomalie delle feci
Q40.8	Altre malformazioni congenite specificate delle vie digestive superiori	R19.80	Sindrome compartimentale addominale
Q40.9	Malformazione congenita delle vie digestive superiori non specificata	R19.88	Altri sintomi specificati riguardanti il sistema digestivo e l'addome
Q41.0	Assenza, atresia e stenosi congenite del duodeno	R85.0	Risultati anormali di prelievo di campioni effettuato su organi dell'apparato digerente e della cavità addominale: Valore enzimatico anormale
Q41.1	Assenza, atresia e stenosi congenite del digiuno	R85.1	Risultati anormali di prelievo di campioni effettuato su organi dell'apparato digerente e della cavità addominale: Valore ormonale anormale
Q41.2	Assenza, atresia e stenosi congenite dell'ileo	R85.2	Risultati anormali di prelievo di campioni effettuato su organi dell'apparato digerente e della cavità addominale: Valore anormale di droghe, medicinali o altre sostanze biologicamente attive
Q41.8	Assenza, atresia e stenosi congenite di altre parti specificate dell'intestino tenue	R85.3	Risultati anormali di prelievo di campioni effettuato su organi dell'apparato digerente e della cavità addominale: Valore anormale di sostanze ad uso principalmente non medico
Q41.9	Assenza, atresia e stenosi congenite dell'intestino tenue, parte non specificata	R85.4	Risultati anormali di prelievo di campioni effettuato su organi dell'apparato digerente e della cavità addominale: Risultati immunologici anormali
Q42.0	Assenza, atresia e stenosi congenite del retto con fistola	R85.5	Risultati anormali di prelievo di campioni effettuato su organi dell'apparato digerente e della cavità addominale: Risultati microbiologici anormali
Q42.1	Assenza, atresia e stenosi congenite del retto senza fistola	R85.6	Risultati anormali di prelievo di campioni effettuato su organi dell'apparato digerente e della cavità addominale: Risultati citologici anormali
Q42.2	Assenza, atresia e stenosi congenite dell'ano con fistola	R85.7	Risultati anormali di prelievo di campioni effettuato su organi dell'apparato digerente e della cavità addominale: Risultati istologici anormali
Q42.3	Assenza, atresia e stenosi congenite dell'ano senza fistola	R85.8	Risultati anormali di prelievo di campioni effettuato su organi dell'apparato digerente e della cavità addominale: Altri risultati anormali
Q42.8	Assenza, atresia e stenosi congenite di altra parte del colon	R85.9	Risultati anormali di prelievo di campioni effettuato su organi dell'apparato digerente e della cavità addominale: Risultato anormale non precisato
Q42.9	Assenza, atresia e stenosi congenite di sede non specificata del grosso intestino	R93.3	Risultati anormali di diagnostica per immagini di altre parti delle vie digerenti
Q43.0	Diverticolo di Meckel	R93.5	Risultati anormali di diagnostica per immagini di altre regioni addominali, incluso il retroperitoneo
Q43.1	Malattia di Hirschsprung	S27.83	Traumatismo: Esofago, parte toracica
Q43.2	Altri disturbi funzionali congeniti del colon	S36.3	Traumatismo dello stomaco
Q43.3	Malformazioni congenite di fissazione dell'intestino	S36.40	Traumatismo: Intestino tenue, parte non specificata
Q43.40	Duplicazione dell'intestino tenue	S36.41	Traumatismo: Duodeno
Q43.41	Duplicazione del colon	S36.49	Traumatismo: Altre e multiple parti dell'intestino tenue
Q43.42	Duplicazione del retto	S36.50	Traumatismo: Colon, parte non specificata
Q43.49	Duplicazione dell'intestino non specificata	S36.51	Traumatismo: Colon ascendente
Q43.5	Ano ectopico	S36.52	Traumatismo: Colon trasverso
Q43.6	Fistola congenita del retto e dell'ano	S36.53	Traumatismo: Colon discendente
Q43.7	Persistenza della cloaca	S36.54	Traumatismo: Colon sigmoideo
Q43.8	Altre malformazioni congenite specificate dell'intestino	S36.59	Traumatismo: Altre e multiple parti del colon
Q43.9	Malformazione congenita dell'intestino non specificata	S36.6	Traumatismo del retto
Q45.8	Altre malformazioni congenite specificate dell'apparato digerente	S36.7	Traumatismo di organi multipli intraaddominali
Q45.9	Malformazione congenita dell'apparato digerente non specificata	S36.81	Traumatismo: Peritoneo
Q79.2	Esonfalo	S36.82	Traumatismo: Mesentere
Q79.3	Gastroschisi	S36.9	Traumatismo di organo intraaddominale non specificato
Q79.4	Sindrome da deficit della muscolatura addominale	T18.1	Corpo estraneo nell'esofago
Q79.5	Altre malformazioni congenite della parete addominale	T18.2	Corpo estraneo nello stomaco
Q89.3	Situs inversus	T18.3	Corpo estraneo nell'intestino tenue
R10.0	Addome acuto	T18.4	Corpo estraneo nel colon
R10.1	Dolore localizzato all'addome superiore	T18.5	Corpo estraneo nell'ano e nel retto
R10.3	Dolore localizzato ad altre parti addominali inferiori	T18.8	Corpo estraneo in altre e multiple sedi dell'apparato digerente
R10.4	Altro e non specificato dolore addominale	T18.9	Corpo estraneo nell'apparato digerente, sede non specificata
R11	Nausea e vomito	T28.1	Ustione dell'esofago
R12	Pirosi	T28.2	Ustione di altre parti dell'apparato digerente
R13.0	Disfagia con necessità di sorveglianza durante l'alimentazione	T28.6	Corrosione dell'esofago
R13.1	Disfagia per tracheostomia con necessità di aspirazione e cannula tracheale (parzialmente) bloccata		
R13.9	Altra e non specificata disfagia		
R14	Flatulenza e condizioni morbose correlate		
R15	Incontinenza fecale		
R19.0	Tumefazione, massa e gonfiore intraaddominali e pelvici		
R19.1	Rumori intestinali anormali		
R19.2	Peristalsi visibile		
R19.3	Rigidità addominale		

T28.7	Corrosione di altre parti dell'apparato digerente	T85.74	Infezione e reazione infiammatoria da sonda per gastrostomia endoscopica percutanea [sonda PEG]
T85.50	Complicanza meccanica di dispositivi protesici, impianti ed innesti nell'esofago	T85.76	Infezione e reazione infiammatoria da altri dispositivi protesici, impianti e innesti interni nel resto del tratto gastrointestinale
T85.51	Complicanza meccanica di dispositivi protesici, impianti e innesti nel resto del tratto gastrointestinale superiore	T91.5	Sequela di traumatismo di organi intraaddominali e pelvici
T85.52	Complicanza meccanica di dispositivi protesici, impianti e innesti nel tratto gastrointestinale inferiore	U69.40	Infezione ricorrente da Clostridium difficile
T85.53	Complicanza meccanica di dispositivi protesici, impianti e innesti nelle vie biliari	Z43.1	Controllo di gastrostomia
T85.54	Complicanza meccanica di dispositivi protesici, impianti e innesti nel pancreas	Z43.2	Controllo di ileostomia
T85.59	Complicanza meccanica di dispositivi protesici, impianti e innesti gastrointestinali, sede non specificata	Z43.3	Controllo di colostomia
		Z43.4	Controllo di altre aperture artificiali dell'apparato digerente
		Z46.5	Confezione ed adattamento di ileostomia e altri dispositivi intestinali
		Z90.3	Perdita di parte dello stomaco

ADR G02**Interventi su intestino tenue e crasso con intervento o diagnosi complicante o intervento per malformazione congenita, età < 2 anni**

Procedura nella tabella G02-3 o procedura nella tabella G02-4 e diagnosi nella tabella G02-1 o (definizione del DRG di base (G18) o definizione del DRG di base (G19)) e procedura nella tabella G02-5 e Età < 2 anni

DRG G02A**Interventi o diagnosi complicante su intestino tenue e crasso con CC estremamente gravi**

(Procedura nella tabella G02-3 o procedura nella tabella G02-4) e diagnosi nella tabella G02-2 e PCCL > 3

DRG G02B**Intervento complesso o con altro intervento su stomaco, esofago e duodeno e malformazione congenita, età < 2 anni****Diagnosi G02-1**

C78.6	Tumore maligno secondario del retroperitoneo e del peritoneo	K65.00 K65.09	Peritonite batterica spontanea [PBS] (acuta) Altra e non specificata peritonite acuta
C78.7	Tumore maligno secondario del fegato e del dotto biliare intraepatico	K65.8 K65.9	Altra peritonite Peritonite non specificata
K63.1	Perforazione intestinale (non traumatica)		

Diagnosi G02-2

K50.0	Morbo di Crohn dell'intestino tenue	K51.4	Polipi infiammatori
K50.1	Morbo di Crohn del colon	K51.5	Colite sinistra
K50.80	Morbo di Crohn dello stomaco	K63.1	Perforazione intestinale (non traumatica)
K50.81	Morbo di Crohn dell'esofago	K63.2	Fistola intestinale
K50.82	Morbo di Crohn dell'esofago e del tratto gastro-intestinale, più localizzazioni simultanee	K65.00 K65.09	Peritonite batterica spontanea [PBS] (acuta) Altra e non specificata peritonite acuta
K51.0	Pancolite ulcerosa (cronica)	K65.8	Altra peritonite
K51.2	Proctite ulcerosa (cronica)	K65.9	Peritonite non specificata
K51.3	Rettosigmoidite ulcerosa (cronica)		

Procedura G02-3

45.61 ↔	Resezione segmentaria multipla dell'intestino tenue	45.78.22 ↔	Resezione segmentaria multipla, per via laparoscopica
45.74.11 ↔	Resezione del colon trasverso, chirurgica a cielo aperto	45.79 ↔	Asportazione parziale dell'intestino crasso, altro
45.74.12 ↔	Resezione del colon trasverso, per via laparoscopica	49.74 ↔	Trasposizione del muscolo gracile per incontinenza anale
45.78.21 ↔	Resezione segmentaria multipla, per via endoscopica		

Procedura G02-4

44.5X.00 ↔	Revisione di anastomosi gastrica, NAS	44.5X.44 ↔	Riconversione di diversione biliopancreatica (BPD), per via laparoscopica
44.5X.10 ↔	Revisione di anastomosi gastrica a seguito di intervento tipo Billroth I o II	44.5X.51 ↔	Riconversione di bypass gastrico, chirurgica a cielo aperto
44.5X.21 ↔	Revisione di anastomosi gastrica a seguito di bypass gastrico o con interposizione intestinale, chirurgica a cielo aperto	44.5X.52 ↔	Riconversione di bypass gastrico, per via laparoscopica
44.5X.22 ↔	Revisione di anastomosi gastrica a seguito di bypass gastrico o con interposizione intestinale, per via laparoscopica	44.5X.99 ↔	Revisione di anastomosi gastrica, altro
44.5X.33 ↔	Revisione di tasca a seguito di bypass gastrico senza nuova confezione, chirurgica a cielo aperto	44.63.00 ↔	Chiusura di altra fistola gastrica, NAS
44.5X.34 ↔	Revisione di tasca a seguito di bypass gastrico senza nuova confezione, per via laparoscopica	44.63.11 ↔	Chiusura di altra fistola gastrica, chirurgica a cielo aperto
44.5X.35 ↔	Revisione di tasca a seguito di bypass gastrico con nuova confezione, chirurgica a cielo aperto	44.63.12 ↔	Chiusura di altra fistola gastrica, per via laparoscopica
44.5X.36 ↔	Revisione di tasca a seguito di bypass gastrico con nuova confezione, per via laparoscopica	44.63.99 ↔	Chiusura di altra fistola gastrica, altro
44.5X.41 ↔	Revisione di diversione biliopancreatica [BPD], chirurgica a cielo aperto	45.50 ↔	Isolamento di segmento intestinale, NAS
44.5X.42 ↔	Revisione di diversione biliopancreatica [BPD], per via laparoscopica	45.51 ↔	Isolamento di segmento dell'intestino tenue
44.5X.43 ↔	Riconversione di diversione biliopancreatica [BPD], chirurgica a cielo aperto	45.52 ↔	Isolamento di segmento dell'intestino crasso
		45.62 ↔	Altra resezione parziale dell'intestino tenue
		45.63.00 ↔	Rimozione totale dell'intestino tenue, NAS
		45.63.99 ↔	Rimozione totale dell'intestino tenue, altro
		45.70 ↔	Asportazione parziale dell'intestino crasso, NAS
		45.73.11 ↔	Emicolectomia destra, chirurgica a cielo aperto
		45.73.12 ↔	Emicolectomia destra, per via laparoscopica
		45.75.11 ↔	Emicolectomia sinistra, chirurgica a cielo aperto

45.75.12 ↔	Emicolectomia sinistra, per via laparoscopica	45.81.11 ↔	Colectomia, chirurgica a cielo aperto
45.75.21 ↔	Emicolectomia sinistra con sigmoidectomia, chirurgica a cielo aperto	45.81.12 ↔	Colectomia, per via laparoscopica
45.75.22 ↔	Emicolectomia sinistra con sigmoidectomia, per via laparoscopica	45.89 ↔	Colectomia e coloproctectomia, altro
45.76.00 ↔	Sigmoidectomia, NAS	45.90 ↔	Anastomosi intestinale, NAS
45.76.09 ↔	Sigmoidectomia, altro	45.91 ↔	Anastomosi intestinale tenue-tenue
45.76.11 ↔	Sigmoidectomia, chirurgica a cielo aperto	45.92.11 ↔	Anastomosi tenue-retto con confezione di tasca [pouch]
45.76.21 ↔	Sigmoidectomia, per via laparoscopica	45.92.12 ↔	Anastomosi tenue-retto senza confezione di tasca [pouch]
45.77.11 ↔	Emicolectomia destra allargata, chirurgica a cielo aperto	45.93 ↔	Anastomosi intestinale tenue-crasso
45.77.12 ↔	Emicolectomia destra allargata, per via laparoscopica	45.94 ↔	Anastomosi intestinale crasso-crasso
45.77.21 ↔	Emicolectomia sinistra allargata, chirurgica a cielo aperto	45.95.11 ↔	Anastomosi tenue-ano con confezione di tasca
45.77.22 ↔	Emicolectomia sinistra allargata, per via laparoscopica	45.95.12 ↔	Anastomosi tenue-ano senza confezione di tasca
45.78.11 ↔	Resezione segmentaria, chirurgica a cielo aperto	45.95.21 ↔	Anastomosi crasso-ano
45.78.12 ↔	Resezione segmentaria, per via laparoscopica	45.96 ↔	Anastomosi crasso-retto
45.78.21 ↔	Resezione segmentaria multipla, per via endoscopica	45.97.11 ↔	Nuova confezione di anastomosi al piede d'ansa del tenue, chirurgica a cielo aperto
45.78.22 ↔	Resezione segmentaria multipla, per via laparoscopica	45.97.12 ↔	Nuova confezione di anastomosi al piede d'ansa del tenue, per via laparoscopica
45.79 ↔	Asportazione parziale dell'intestino crasso, altro	45.98.13 ↔	Revisione di anastomosi all'ano
45.80 ↔	Colectomia e coloproctectomia, NAS	45.99 ↔	Anastomosi intestinale, altro
		48.1 ↔	Proctostomia

Procedura G02-5

02.34 ↔	Shunt fra ventricolo, cavità addominale e i suoi organi	39.52.20 ↔	Altra riparazione di aneurismi dell'aorta, NAS
02.41.20 ↔	Irrigazione ed esplorazione di shunt ventricolare, parte periferica	39.52.21 ↔	Altra riparazione chirurgica a cielo aperto di aneurismi dell'aorta ascendente, dell'arco aortico e dell'aorta toracica
02.42.20 ↔	Sostituzione di shunt ventricolare, parte periferica	39.52.22 ↔	Altra riparazione chirurgica a cielo aperto di aneurismi dell'aorta addominale
31.73 ↔	Chiusura di altra fistola della trachea	39.54.00 ↔	Intervento di dissezione [re-entry], NAS
32.41.15 ↔	Lobectomia del polmone, per via toracoscopica, senza dilatazione broncoplastica nonché angioplastica	39.54.11 ↔	Intervento di dissezione [re-entry], aorta toracica, chirurgica a cielo aperto
32.41.16 ↔	Lobectomia del polmone, per via toracoscopica, con dilatazione broncoplastica, con dilatazione broncoplastica	39.54.12 ↔	Intervento di dissezione [re-entry], aorta toracica, per via endovascolare
32.41.17 ↔	Lobectomia del polmone, per via toracoscopica, con dilatazione angioplastica	39.54.21 ↔	Intervento di dissezione [re-entry], aorta addominale, chirurgica a cielo aperto
32.41.18 ↔	Lobectomia del polmone, per via toracoscopica, con dilatazione broncoplastica nonché angioplastica	39.54.22 ↔	Intervento di dissezione [re-entry], aorta addominale, per via endovascolare
32.42.15 ↔	Lobectomia del polmone, chirurgica a cielo aperto, senza dilatazione broncoplastica nonché angioplastica	42.51.00 ↔	Esofago-esofagostomia intratoracica, NAS
32.42.16 ↔	Lobectomia del polmone, chirurgica a cielo aperto, con dilatazione broncoplastica	42.51.10 ↔	Esofago-esofagostomia intratoracica, Ricostruzione del passaggio esofageo per atresia e riparazione di fistola tracheoesofagea congenita
32.42.17 ↔	Lobectomia del polmone, chirurgica a cielo aperto, con dilatazione angioplastica	42.51.99 ↔	Esofago-esofagostomia intratoracica, altro
32.42.18 ↔	Lobectomia del polmone, chirurgica a cielo aperto, con dilatazione broncoplastica nonché angioplastica	44.66.00 ↔	Altri interventi per restaurare la funzione dello sfintere esofagogastroico, NAS
33.34.10 ↔	Toracoplastica, parziale	44.66.11 ↔	Plastica iatale in corso di intervento bariatrico, chirurgica a cielo aperto
33.34.20 ↔	Toracoplastica, completa	44.67.00 ↔	Interventi laparoscopici per restaurare la funzione dello sfintere esofagogastroico, NAS
33.34.99 ↔	Toracoplastica, altro	44.67.10 ↔	Interventi laparoscopici per restaurare la funzione dello sfintere esofagogastroico, Plastica del cardias, per via laparoscopica
33.39 ↔	Collassamento chirurgico del polmone, altro	44.67.20 ↔	Interventi laparoscopici per restaurare la funzione dello sfintere esofagogastroico, (emi)funduplicatio, per via laparoscopica
34.84 ↔	Altra riparazione del diaframma	45.61 ↔	Resezione segmentaria multipla dell'intestino tenue
38.84.00 ↔	Altra occlusione chirurgica dell'aorta, NAS	45.62 ↔	Altra resezione parziale dell'intestino tenue
38.84.10 ↔	Altra occlusione chirurgica dell'aorta toracica	45.63.00 ↔	Rimozione totale dell'intestino tenue, NAS
38.84.20 ↔	Altra occlusione chirurgica dell'aorta addominale	45.63.99 ↔	Rimozione totale dell'intestino tenue, altro
38.85.00 ↔	Altra occlusione chirurgica di altri vasi toracici, NAS	45.70 ↔	Asportazione parziale dell'intestino crasso, NAS
38.85.11 ↔	Altra occlusione chirurgica dell'arteria succlavia	45.72.11 ↔	Resezione ileocecale, chirurgica a cielo aperto
38.85.12 ↔	Altra occlusione chirurgica dell'arteria polmonare	45.72.12 ↔	Resezione ileocecale, per via laparoscopica
38.85.13 ↔	Altra occlusione chirurgica del tronco brachiocefalico	45.73.11 ↔	Emicolectomia destra, chirurgica a cielo aperto
38.85.21 ↔	Altra occlusione chirurgica della vena cava superiore	45.73.12 ↔	Emicolectomia destra, per via laparoscopica
38.85.22 ↔	Altra occlusione chirurgica della vena polmonare	45.74.11 ↔	Resezione del colon trasverso, chirurgica a cielo aperto
38.85.23 ↔	Altra occlusione chirurgica della vena succlavia	45.74.12 ↔	Resezione del colon trasverso, per via laparoscopica
39.52.00 ↔	Altra riparazione di aneurismi, NAS		
39.52.11 ↔	Altra riparazione di aneurismi di vasi intracranici		
39.52.19 ↔	Altra riparazione di aneurismi di vasi della testa e del collo, altro		

45.75.11 ↔	Emicolectomia sinistra, chirurgica a cielo aperto	46.43.20 ↔	Conversione di stoma dell'intestino crasso in stoma continente
45.75.12 ↔	Emicolectomia sinistra, per via laparoscopica	46.51.10 ↔	Chiusura di stoma a doppia canna dell'intestino tenue
45.75.21 ↔	Emicolectomia sinistra con sigmoidectomia, chirurgica a cielo aperto	46.51.20 ↔	Chiusura di stoma artificiale terminale dell'intestino tenue
45.75.22 ↔	Emicolectomia sinistra con sigmoidectomia, per via laparoscopica	46.52.10 ↔	Chiusura di colostomia a doppia canna
45.76.00 ↔	Sigmoidectomia, NAS	46.52.20 ↔	Chiusura di colostomia terminale
45.76.09 ↔	Sigmoidectomia, altro	48.1 ↔	Proctostomia
45.76.11 ↔	Sigmoidectomia, chirurgica a cielo aperto	48.74 ↔	Retto-rettostomia
45.76.21 ↔	Sigmoidectomia, per via laparoscopica	49.77.11 ↔	Anoproctoplastica, chirurgica a cielo aperto
45.77.11 ↔	Emicolectomia destra allargata, chirurgica a cielo aperto	49.77.12 ↔	Anoproctoplastica, per via perineale
45.77.12 ↔	Emicolectomia destra allargata, per via laparoscopica	49.77.13 ↔	Anoproctoplastica, per via laparoscopica
45.77.21 ↔	Emicolectomia sinistra allargata, chirurgica a cielo aperto	49.78.00 ↔	Riparazione di agenesia e atresia anorettale congenita, NAS
45.77.22 ↔	Emicolectomia sinistra allargata, per via laparoscopica	49.78.09 ↔	Riparazione di agenesia e atresia anorettale congenita, altro
45.78.11 ↔	Resezione segmentaria, chirurgica a cielo aperto	49.78.11 ↔	Anorettoplastica anteriore, chirurgica a cielo aperto e per via perineale
45.78.12 ↔	Resezione segmentaria, per via laparoscopica	49.78.12 ↔	Anorettoplastica posteriore sagittale [PSARP], chirurgica a cielo aperto e per via perineale
45.80 ↔	Colectomia e coloproctectomia, NAS	49.78.13 ↔	Anorettoplastica posteriore sagittale [PSARP] con chiusura di fistola con il tratto urogenitale, chirurgica a cielo aperto e per via perineale
45.81.11 ↔	Colectomia, chirurgica a cielo aperto	49.78.14 ↔	Anorettoplastica posteriore sagittale [PSARP] con correzione di malformazione della vagina, chirurgica a cielo aperto e per via perineale
45.81.12 ↔	Colectomia, per via laparoscopica	49.78.21 ↔	Pull-through addominoperineale o sacroaddominoperineale per agenesia e atresia anorettale congenita
45.82.11 ↔	Coloproctectomia, , chirurgica a cielo aperto	49.78.31 ↔	Riparazione dell'ano per agenesia e atresia anorettale congenita, per via perineale
45.82.12 ↔	Coloproctectomia, per via laparoscopica	53.70 ↔	Riparazione di ernia diaframmatica, per via addominale, NAS
45.89 ↔	Colectomia e coloproctectomia, altro	53.71.11 ↔	Riparazione di ernia diaframmatica, per via addominale, chirurgica a cielo aperto, senza impianto di membrane e reti
45.90 ↔	Anastomosi intestinale, NAS	53.71.21 ↔	Riparazione di ernia diaframmatica, per via addominale, chirurgica a cielo aperto, con impianto di membrane e reti
45.92.11 ↔	Anastomosi tenue-retto con confezione di tasca [pouch]	53.72.11 ↔	Riparazione di ernia diaframmatica, per via laparoscopica, senza impianto di membrane e reti
45.92.12 ↔	Anastomosi tenue-retto senza confezione di tasca [pouch]	53.72.21 ↔	Riparazione di ernia diaframmatica, per via laparoscopica, con impianto di membrane e reti
45.93 ↔	Anastomosi intestinale tenue-crasso	53.79 ↔	Riparazione di ernia diaframmatica, per via addominale, altro
45.94 ↔	Anastomosi intestinale crasso-crasso	53.80 ↔	Riparazione di ernia diaframmatica, per via toracica e toracoaddominale, NAS
45.95.11 ↔	Anastomosi tenue-ano con confezione di tasca	53.82 ↔	Riparazione di ernia parasternale
45.95.12 ↔	Anastomosi tenue-ano senza confezione di tasca	53.83.11 ↔	Riparazione di ernia diaframmatica, per via toracica, chirurgica a cielo aperto, senza impianto di membrane e reti
45.95.21 ↔	Anastomosi crasso-ano	53.83.21 ↔	Riparazione di ernia diaframmatica, per via toracica, chirurgica a cielo aperto, con impianto di membrane e reti
45.96 ↔	Anastomosi crasso-retto	53.84.11 ↔	Riparazione di ernia diaframmatica, per via toracoscopica, senza impianto di membrane e reti
45.97.11 ↔	Nuova confezione di anastomosi al piede d'ansa del tenue, chirurgica a cielo aperto	53.84.21 ↔	Riparazione di ernia diaframmatica, per via toracoscopica, con impianto di membrane e reti
45.97.12 ↔	Nuova confezione di anastomosi al piede d'ansa del tenue, per via laparoscopica	53.85.11 ↔	Riparazione di ernia diaframmatica, per via toracoaddominale, chirurgica a cielo aperto, senza impianto di membrane e reti
45.98.13 ↔	Revisione di anastomosi all'ano	53.85.21 ↔	Riparazione di ernia diaframmatica, per via toracoaddominale, chirurgica a cielo aperto, con impianto di membrane e reti
45.99 ↔	Anastomosi intestinale, altro	53.89 ↔	Riparazione di ernia diaframmatica, per via toracica e toracoaddominale, altro
46.02 ↔	Resezione di segmento esterorizzato dell'intestino tenue	54.62 ↔	Chiusura ritardata di ferita addominale in via di cicatrizzazione
46.04 ↔	Resezione di segmento esterorizzato dell'intestino crasso	54.67 ↔	Sutura di mesentere, grande o piccolo omento (a seguito di lacerazione)
46.10 ↔	Colostomia, NAS	54.71.10 ↔	Riparazione di gastroschisi, con innesto o protesi
46.12.11 ↔	Colostomia terminale, chirurgica a cielo aperto	57.86 ↔	Riparazione di vescica estrofica
46.12.12 ↔	Colostomia terminale, per via laparoscopica		
46.15.11 ↔	Colostomia a doppia canna, chirurgica a cielo aperto		
46.15.12 ↔	Colostomia a doppia canna, per via laparoscopica		
46.19 ↔	Colostomia, altra		
46.20 ↔	Digiunostomia e ileostomia, NAS		
46.25.11 ↔	Digiunostomia e ileostomia terminale, chirurgica a cielo aperto		
46.25.12 ↔	Digiunostomia e ileostomia terminale, per via laparoscopica		
46.26.11 ↔	Digiunostomia e ileostomia a doppia canna, chirurgica a cielo aperto		
46.26.12 ↔	Digiunostomia e ileostomia a doppia canna, per via laparoscopica		
46.29 ↔	Digiunostomia e ileostomia, altro		
46.2A ↔	Confezione di anastomosi secondo Bishop-Koop		
46.33 ↔	Confezione di duodenostomia		
46.43.10 ↔	Allargamento o restringimento plastico di stoma artificiale dell'intestino crasso		
46.43.11 ↔	Neoconfezione di colostomia		
46.43.12 ↔	Rimozione di parte estroflessa di stoma dell'intestino crasso		

ADRG G03**Interventi maggiori su stomaco, esofago e duodeno**

Procedura nella tabella G03-2

DRG G03A**Interventi maggiori su stomaco, esofago e duodeno con intervento altamente complesso o procedura complicante o per neoplasia maligna specifica**

Diagnosi principale nella tabella G03-1 o procedura nella tabella G03-3 o Procedure complicanti

DRG G03B**Interventi maggiori su stomaco, esofago e duodeno eccetto che per neoplasia maligna specifica****Diagnosi G03-1**

C15.0	Tumore Maligno: Esofago cervicale	C15.5	Tumore Maligno: Terzo inferiore dell'esofago
C15.1	Tumore Maligno: Esofago toracico	C15.8	Tumore Maligno: lesione sconfinante a più zone contigue dell'esofago
C15.2	Tumore Maligno: Esofago addominale	C15.9	Tumore Maligno: Esofago non specificato
C15.3	Tumore Maligno: Terzo superiore dell'esofago		
C15.4	Tumore Maligno: Terzo medio dell'esofago		

Procedura G03-2

42.41.20 ↔	Esofagectomia parziale, con ricostituzione della continuità	42.65 ↔	Anastomosi esofagea presternale con interposizione di colon
42.42.00 ↔	Esofagectomia totale, NAS	42.66 ↔	Altra esofagocolostomia presternale
42.42.10 ↔	Esofagectomia totale, senza ricostituzione della continuità	42.68 ↔	Altra anastomosi esofagea presternale con interposizione
42.42.20 ↔	Esofagectomia totale, con ricostituzione della continuità, transmediastinica	42.69 ↔	Anastomosi presternale dell'esofago, altro
42.42.21 ↔	Esofagectomia totale, con ricostituzione della continuità, per via toracoaddominale	42.85 ↔	Riparazione di stenosi esofagea
42.42.29 ↔	Esofagectomia totale, con ricostituzione della continuità, per altra via	42.87 ↔	Altro innesto dell'esofago
42.42.99 ↔	Esofagectomia totale, altro	43.6X.00 ↔	Gastrectomia parziale con anastomosi duodenale, NAS
42.51.00 ↔	Esofago-esofagostomia intratoracica, NAS	43.6X.10 ↔	Pilorectomia con anastomosi duodenale
42.51.10 ↔	Esofago-esofagostomia intratoracica, Ricostruzione del passaggio esofageo per atresia e riparazione di fistola tracheoesofagea congenita	43.6X.20 ↔	Tipo Billroth I
42.51.99 ↔	Esofago-esofagostomia intratoracica, altro	43.6X.99 ↔	Gastrectomia parziale con anastomosi duodenale, altro
42.52 ↔	Esofago-gastrostomia intratoracica	43.81 ↔	Gastrectomia parziale con trasposizione digiunale
42.53 ↔	Anastomosi esofagea intratoracica con interposizione di intestino tenue	43.89.20 ↔	Diversione biliopancreatica dello stomaco secondo Scopinaro, chirurgica a cielo aperto
42.54 ↔	Altra esofago-enteranastomosi intratoracica	43.89.21 ↔	Diversione biliopancreatica dello stomaco secondo Scopinaro, per via laparoscopica
42.55 ↔	Anastomosi esofagea intratoracica con interposizione di colon	43.89.30 ↔	Diversione biliopancreatica dello stomaco con switch duodenale [BPD-DS], chirurgica a cielo aperto
42.56 ↔	Altra esofagocolostomia intratoracica	43.89.31 ↔	Diversione biliopancreatica dello stomaco con switch duodenale [BPD-DS], per via laparoscopica
42.58 ↔	Anastomosi esofagea intratoracica con altra interposizione	43.91 ↔	Gastrectomia totale con interposizione intestinale
42.59 ↔	Anastomosi esofagea intratoracica, altro	43.92 ↔	Esofagoduodenostomia o esofagodigiunostomia con gastrectomia totale
42.61 ↔	Esofago-esofagostomia presternale	43.99.00 ↔	Altra gastrectomia totale, NAS
42.62 ↔	Esofago-gastrostomia presternale	43.99.10 ↔	Asportazione di residuo gastrico dopo intervento bariatrico preliminare, chirurgica a cielo aperto
42.63 ↔	Anastomosi esofagea presternale con interposizione di intestino tenue	43.99.11 ↔	Asportazione di residuo gastrico dopo intervento bariatrico preliminare, per via laparoscopica
42.64 ↔	Altra esofagoenterostomia presternale	43.99.99 ↔	Altra gastrectomia totale, altro

Procedura G03-3

42.40 ↔	Esofagectomia, NAS	42.42.29 ↔	Esofagectomia totale, con ricostituzione della continuità, per altra via
42.41.20 ↔	Esofagectomia parziale, con ricostituzione della continuità	42.42.99 ↔	Esofagectomia totale, altro
42.42.00 ↔	Esofagectomia totale, NAS	42.51.00 ↔	Esofago-esofagostomia intratoracica, NAS
42.42.10 ↔	Esofagectomia totale, senza ricostituzione della continuità	42.51.10 ↔	Esofago-esofagostomia intratoracica, Ricostruzione del passaggio esofageo per atresia e riparazione di fistola tracheoesofagea congenita
42.42.20 ↔	Esofagectomia totale, con ricostituzione della continuità, transmediastinica	42.51.99 ↔	Esofago-esofagostomia intratoracica, altro
42.42.21 ↔	Esofagectomia totale, con ricostituzione della continuità, per via toracoaddominale	42.52 ↔	Esofago-gastrostomia intratoracica

42.53 ↔	Anastomosi esofagea intratoracica con interposizione di intestino tenue	42.66 ↔	Altra esofagocolostomia presternale
42.54 ↔	Altra esofago-enteranastomosi intratoracica	42.68 ↔	Altra anastomosi esofagea presternale con interposizione
42.55 ↔	Anastomosi esofagea intratoracica con interposizione di colon	42.69 ↔	Anastomosi presternale dell'esofago, altro
42.56 ↔	Altra esofagocolostomia intratoracica	42.85 ↔	Riparazione di stenosi esofagea
42.58 ↔	Anastomosi esofagea intratoracica con altra interposizione	42.87 ↔	Altro innesto dell'esofago
42.59 ↔	Anastomosi esofagea intratoracica, altro	43.5 ↔	Gastrectomia parziale, con anastomosi esofagea
42.61 ↔	Esofago-esofagostomia presternale	43.92 ↔	Esofagoduodenostomia o esofagodigiunostomia con gastrectomia totale
42.62 ↔	Esofago-gastrostomia presternale	52.50 ↔	Pancreatectomia parziale, NAS
42.63 ↔	Anastomosi esofagea presternale con interposizione di intestino tenue	52.52.11 ↔	Pancreatectomia distale, chirurgica a cielo aperto
42.64 ↔	Altra esofagoenterostomia presternale	52.52.12 ↔	Pancreatectomia distale, per via laparoscopica
42.65 ↔	Anastomosi esofagea presternale con interposizione di colon	52.59 ↔	Pancreatectomia parziale, altro

ADRG G04**Interventi minori su intestino tenue e crasso**

Procedura nella tabella G04-1

DRG G04A**Interventi minori su intestino tenue e crasso con CC estremamente gravi**

PCCL > 3

DRG G04B**Interventi minori su intestino tenue e crasso****Procedura G04-1**

42.21 ↔	Esofagoscopia operatoria mediante incisione	46.99.52 ↔	Inserzione o sostituzione di una protesi non autoespandente nell'intestino, per via laparoscopica
45.15 ↔	Biopsia a cielo aperto dell'intestino tenue	46.99.61 ↔	Inserzione o sostituzione di una protesi autoespandente nell'intestino, chirurgica a cielo aperto
45.26 ↔	Biopsia dell'intestino crasso a cielo aperto	46.99.62 ↔	Inserzione o sostituzione di una protesi autoespandente nell'intestino, per via laparoscopica
45.41.21 ↔	Asportazione locale di lesione o tessuto dell'intestino crasso, per via laparoscopica	46.99.71 ↔	Rimozione di protesi dell'intestino, chirurgica a cielo aperto
45.41.31 ↔	Asportazione locale di lesione o tessuto dell'intestino crasso, chirurgica a cielo aperto	46.99.72 ↔	Rimozione di protesi dell'intestino, per via laparoscopica
46.51.00 ↔	Chiusura di stoma artificiale dell'intestino tenue, NAS	46.99.81 ↔	Sezione delle briglie di Ladd, chirurgica a cielo aperto
46.51.10 ↔	Chiusura di stoma a doppia canna dell'intestino tenue	46.99.82 ↔	Sezione delle briglie di Ladd, per via laparoscopica
46.51.20 ↔	Chiusura di stoma artificiale terminale dell'intestino tenue	46.99.93 ↔	Chiusura di difetto mesenterico su ernia interna, chirurgica a cielo aperto
46.51.99 ↔	Chiusura di stoma artificiale dell'intestino tenue, altro	46.99.94 ↔	Chiusura di difetto mesenterico su ernia interna, per via laparoscopica
46.52.10 ↔	Chiusura di colostomia a doppia canna	48.0 ↔	Proctotomia
46.52.20 ↔	Chiusura di colostomia terminale	48.21 ↔	Proctosigmoidoscopia transaddominale
46.85.11 ↔	Dilatazione dell'intestino mediante dilatatori, chirurgica a cielo aperto	48.25 ↔	Biopsia a cielo aperto del retto
46.85.12 ↔	Dilatazione dell'intestino mediante dilatatori, per via laparoscopica	48.26 ↔	Biopsia di tessuti perirettali
46.85.21 ↔	Dilatazione dell'intestino tenue, chirurgica a cielo aperto	56.84.00 ↔	Chiusura di altra fistola ureterale, NAS
46.85.22 ↔	Dilatazione dell'intestino tenue, per via laparoscopica	56.84.10 ↔	Chiusura di fistola ureterointestinale, chirurgica a cielo aperto
46.85.31 ↔	Dilatazione dell'intestino crasso, chirurgica a cielo aperto	56.84.11 ↔	Chiusura di fistola ureterointestinale, per via laparoscopica
46.85.32 ↔	Dilatazione dell'intestino crasso, per via laparoscopica	56.84.20 ↔	Chiusura di fistola ureterovaginale, chirurgica a cielo aperto
46.91 ↔	Miotomia del colon sigmoideo	56.84.21 ↔	Chiusura di fistola ureterovaginale, per via laparoscopica
46.92 ↔	Miotomia di altre parti del colon, escluso colon sigmoideo	56.84.22 ↔	Chiusura di fistola ureterovaginale, per via vaginale
46.99.10 ↔	Decompressione dell'intestino	56.84.99 ↔	Chiusura di altra fistola ureterale, altro
46.99.51 ↔	Inserzione o sostituzione di una protesi non autoespandente nell'intestino, chirurgica a cielo aperto	57.83 ↔	Riparazione di fistola vescico-intestinale
		70.74 ↔	Riparazione di altra fistola vagino-enterica
		70.75 ↔	Riparazione di altra fistola della vagina
		71.72 ↔	Riparazione di fistola della vulva o del perineo

ADRG G09**Interventi per ernia**

Almeno una procedura nella tabella G09-3

DRG G09A**Interventi per ernia con CC estremamente gravi, più di un giorno di degenza**

PCCL > 3

DRG G09B**Interventi bilaterali per ernie inguinali e femorali con ernia cicatriziale, più di un giorno di degenza**

(Procedura bilaterale nella tabella G09-4 e (diagnosi nella tabella G09-1 o (diagnosi principale nella tabella G09-2 e diagnosi secondaria nella tabella G09-2)) e (procedura nella tabella G09-5)

DRG G09C**Interventi bilaterali per ernie inguinali e femorali, più di un giorno di degenza**

Procedura bilaterale nella tabella G09-4 e (diagnosi nella tabella G09-1 o (diagnosi principale nella tabella G09-2 e diagnosi secondaria nella tabella G09-2))

DRG G09D**Interventi per ernie cicatriziali con trapianto, più di un giorno di degenza**

(Procedura nella tabella G09-6) e (procedura nella tabella G09-7)

DRG G09E**Interventi per ernie inguinali e femorali con trapianto, più di un giorno di degenza**

Procedura nella tabella G09-6

DRG G09F**Interventi per ernie cicatriziali, più di un giorno di degenza**

Procedura nella tabella G09-8

DRG G09G**Interventi per ernie inguinali e femorali, più di un giorno di degenza****DRG G09H****Interventi per ernie, un giorno di degenza**

Durata del soggiorno è uguale 1 giorno

Diagnosi G09-1

K40.00	Ernia inguinale bilaterale, con occlusione, senza gangrena: Non menzionata come ernia recidivante	K41.00	Ernia femorale bilaterale, con occlusione, senza gangrena: Non menzionata come ernia recidivante
K40.01	Ernia inguinale bilaterale, con occlusione, senza gangrena: Ernia recidivante	K41.01	Ernia femorale bilaterale, con occlusione, senza gangrena: Ernia recidivante
K40.10	Ernia inguinale bilaterale, con gangrena: Non menzionata come ernia recidivante	K41.10	Ernia femorale bilaterale, con gangrena: Non menzionata come ernia recidivante
K40.11	Ernia inguinale bilaterale, con gangrena: Ernia recidivante	K41.11	Ernia femorale bilaterale, con gangrena: Ernia recidivante
K40.20	Ernia inguinale bilaterale, senza occlusione o gangrena: Non menzionata come ernia recidivante	K41.20	Ernia femorale bilaterale, senza occlusione o gangrena: Non menzionata come ernia recidivante
K40.21	Ernia inguinale bilaterale, senza occlusione o gangrena: Ernia recidivante	K41.21	Ernia femorale bilaterale, senza occlusione o gangrena: Ernia recidivante

Diagnosi G09-2

K40.30	Ernia inguinale unilaterale o non specificata, con occlusione, senza gangrena: Non menzionata come ernia recidivante	K41.30	Ernia femorale unilaterale o non specificata, con occlusione, senza gangrena: Non menzionata come ernia recidivante
K40.31	Ernia inguinale unilaterale o non specificata, con occlusione, senza gangrena: Ernia recidivante	K41.31	Ernia femorale unilaterale o non specificata, con occlusione, senza gangrena: Ernia recidivante
K40.40	Ernia inguinale unilaterale o non specificata, con gangrena: Non menzionata come ernia recidivante	K41.40	Ernia femorale unilaterale o non specificata, con gangrena: Non menzionata come ernia recidivante
K40.41	Ernia inguinale unilaterale o non specificata, con gangrena: Ernia recidivante	K41.41	Ernia femorale unilaterale o non specificata, con gangrena: Ernia recidivante
K40.90	Ernia inguinale unilaterale o non specificata, senza occlusione o gangrena: Non menzionata come ernia recidivante	K41.90	Ernia femorale unilaterale o non specificata, senza occlusione o gangrena: Non menzionata come ernia recidivante
K40.91	Ernia inguinale unilaterale o non specificata, senza occlusione o gangrena: Ernia recidivante	K41.91	Ernia femorale unilaterale o non specificata, senza occlusione o gangrena: Ernia recidivante

Procedura G09-3

53.00 ↔	Riparazione di ernia inguinale, NAS	53.51.21 ↔	Riparazione di ernia da incisione, senza impianto di membrane o reti, per via laparoscopica
53.06.11 ↔	Riparazione di ernia inguinale, chirurgica a cielo aperto, senza impianto di membrane o reti	53.52.11 ↔	Riparazione di altra ernia della parete addominale, senza impianto di membrane o reti, chirurgica a cielo aperto
53.06.21 ↔	Riparazione di ernia inguinale, chirurgica a cielo aperto, con impianto di membrane e reti	53.52.21 ↔	Riparazione di altra ernia della parete addominale, senza impianto di membrane o reti, per via laparoscopica
53.07.11 ↔	Riparazione di ernia inguinale, per via laparoscopica, senza impianto di membrane o reti	53.58 ↔	Riparazione di altra ernia della parete addominale, senza impianto di membrane o reti, altro
53.07.21 ↔	Riparazione di ernia inguinale, per via laparoscopica, con impianto di membrane e reti	53.61.00 ↔	Riparazione di ernia da incisione, con impianto di membrane o reti, NAS
53.09 ↔	Riparazione di ernia inguinale, altro	53.61.09 ↔	Riparazione di ernia da incisione, con impianto di membrane o reti, altro
53.20 ↔	Riparazione di ernia crurale, NAS	53.61.11 ↔	Riparazione di ernia da incisione, con impianto di membrane o reti, chirurgica a cielo aperto
53.22.11 ↔	Riparazione di ernia crurale, chirurgica a cielo aperto, senza impianto di membrane o reti	53.61.21 ↔	Riparazione di ernia da incisione, con impianto di membrane o reti, per via laparoscopica
53.22.21 ↔	Riparazione di ernia crurale, chirurgica a cielo aperto, con impianto di membrane e reti	53.62.11 ↔	Riparazione di altra ernia della parete addominale, con impianto di membrane o reti, chirurgica a cielo aperto
53.23.11 ↔	Riparazione di ernia crurale, per via laparoscopica, senza impianto di membrane o reti	53.62.21 ↔	Riparazione di altra ernia della parete addominale, con impianto di membrane o reti, per via laparoscopica
53.23.21 ↔	Riparazione di ernia crurale, per via laparoscopica, con impianto di membrane e reti	53.69 ↔	Riparazione di altra ernia della parete addominale anteriore con impianto di membrane o reti, altro
53.29 ↔	Riparazione di ernia crurale, altro	53.9 ↔	Riparazione di ernia, altro
53.40 ↔	Riparazione di ernia ombelicale, NAS	54.67 ↔	Sutura di mesentere, grande o piccolo omento (a seguito di lacerazione)
53.42.11 ↔	Riparazione di ernia ombelicale, chirurgica a cielo aperto, senza impianto di membrane o reti	54.68 ↔	Sutura del peritoneo, altra
53.42.21 ↔	Riparazione di ernia ombelicale, chirurgica a cielo aperto, con impianto di membrane e reti	54.71.00 ↔	Riparazione di gastroschisi, NAS
53.43.11 ↔	Riparazione di ernia ombelicale, per via laparoscopica, senza impianto di membrane o reti	54.71.10 ↔	Riparazione di gastroschisi, con innesto o protesi
53.43.21 ↔	Riparazione di ernia ombelicale, per via laparoscopica, con impianto di membrane e reti	54.71.99 ↔	Riparazione di gastroschisi, altro
53.49 ↔	Riparazione di ernia ombelicale, altro	54.73 ↔	Altra riparazione del peritoneo
53.51.00 ↔	Riparazione di ernia da incisione, senza impianto di membrane o reti, NAS	54.75 ↔	Altra riparazione del mesentere
53.51.09 ↔	Riparazione di ernia da incisione, senza impianto di membrane o reti, altro	57.51 ↔	Asportazione dell'uraco
53.51.11 ↔	Riparazione di ernia da incisione, senza impianto di membrane o reti, chirurgica a cielo aperto		

Procedura G09-4

53.06.11 ↔	Riparazione di ernia inguinale, chirurgica a cielo aperto, senza impianto di membrane o reti	53.22.11 ↔	Riparazione di ernia crurale, chirurgica a cielo aperto, senza impianto di membrane o reti
53.06.21 ↔	Riparazione di ernia inguinale, chirurgica a cielo aperto, con impianto di membrane e reti	53.22.21 ↔	Riparazione di ernia crurale, chirurgica a cielo aperto, con impianto di membrane e reti
53.07.11 ↔	Riparazione di ernia inguinale, per via laparoscopica, senza impianto di membrane o reti	53.23.11 ↔	Riparazione di ernia crurale, per via laparoscopica, senza impianto di membrane o reti
53.07.21 ↔	Riparazione di ernia inguinale, per via laparoscopica, con impianto di membrane e reti	53.23.21 ↔	Riparazione di ernia crurale, per via laparoscopica, con impianto di membrane e reti
53.20 ↔	Riparazione di ernia crurale, NAS	53.29 ↔	Riparazione di ernia crurale, altro

Procedura G09-5

53.51.00 ↔	Riparazione di ernia da incisione, senza impianto di membrane o reti, NAS	53.61.00 ↔	Riparazione di ernia da incisione, con impianto di membrane o reti, NAS
53.51.09 ↔	Riparazione di ernia da incisione, senza impianto di membrane o reti, altro	53.61.09 ↔	Riparazione di ernia da incisione, con impianto di membrane o reti, altro
53.51.11 ↔	Riparazione di ernia da incisione, senza impianto di membrane o reti, chirurgica a cielo aperto	53.61.11 ↔	Riparazione di ernia da incisione, con impianto di membrane o reti, chirurgica a cielo aperto
53.51.21 ↔	Riparazione di ernia da incisione, senza impianto di membrane o reti, per via laparoscopica	53.61.21 ↔	Riparazione di ernia da incisione, con impianto di membrane o reti, per via laparoscopica
53.52.11 ↔	Riparazione di altra ernia della parete addominale, senza impianto di membrane o reti, chirurgica a cielo aperto	53.62.11 ↔	Riparazione di altra ernia della parete addominale, con impianto di membrane o reti, chirurgica a cielo aperto
53.52.21 ↔	Riparazione di altra ernia della parete addominale, senza impianto di membrane o reti, per via laparoscopica	53.62.21 ↔	Riparazione di altra ernia della parete addominale, con impianto di membrane o reti, per via laparoscopica
53.58 ↔	Riparazione di altra ernia della parete addominale, senza impianto di membrane o reti, altro	53.69 ↔	Riparazione di altra ernia della parete addominale anteriore con impianto di membrane o reti, altro

- 54.71.00 ↔ Riparazione di gastroschisi, NAS
 54.71.10 ↔ Riparazione di gastroschisi, con innesto o protesi

- 54.71.99 ↔ Riparazione di gastroschisi, altro

Procedura G09-6

- 53.06.21 ↔ Riparazione di ernia inguinale, chirurgica a cielo aperto, con impianto di membrane e reti
 53.07.21 ↔ Riparazione di ernia inguinale, per via laparoscopica, con impianto di membrane e reti
 53.22.21 ↔ Riparazione di ernia crurale, chirurgica a cielo aperto, con impianto di membrane e reti
 53.23.21 ↔ Riparazione di ernia crurale, per via laparoscopica, con impianto di membrane e reti
 53.42.21 ↔ Riparazione di ernia ombelicale, chirurgica a cielo aperto, con impianto di membrane e reti
 53.43.21 ↔ Riparazione di ernia ombelicale, per via laparoscopica, con impianto di membrane e reti
 53.61.00 ↔ Riparazione di ernia da incisione, con impianto di membrane o reti, NAS
 53.61.09 ↔ Riparazione di ernia da incisione, con impianto di membrane o reti, altro
- 53.61.11 ↔ Riparazione di ernia da incisione, con impianto di membrane o reti, chirurgica a cielo aperto
 53.61.21 ↔ Riparazione di ernia da incisione, con impianto di membrane o reti, per via laparoscopica
 53.62.11 ↔ Riparazione di altra ernia della parete addominale, con impianto di membrane o reti, chirurgica a cielo aperto
 53.62.21 ↔ Riparazione di altra ernia della parete addominale, con impianto di membrane o reti, per via laparoscopica
 53.69 ↔ Riparazione di altra ernia della parete addominale anteriore con impianto di membrane o reti, altro
 54.71.10 ↔ Riparazione di gastroschisi, con innesto o protesi

Procedura G09-7

- 53.61.00 ↔ Riparazione di ernia da incisione, con impianto di membrane o reti, NAS
 53.61.09 ↔ Riparazione di ernia da incisione, con impianto di membrane o reti, altro
 53.61.11 ↔ Riparazione di ernia da incisione, con impianto di membrane o reti, chirurgica a cielo aperto
 53.61.21 ↔ Riparazione di ernia da incisione, con impianto di membrane o reti, per via laparoscopica
 53.62.11 ↔ Riparazione di altra ernia della parete addominale, con impianto di membrane o reti, chirurgica a cielo aperto
- 53.62.21 ↔ Riparazione di altra ernia della parete addominale, con impianto di membrane o reti, per via laparoscopica
 53.69 ↔ Riparazione di altra ernia della parete addominale anteriore con impianto di membrane o reti, altro
 54.71.10 ↔ Riparazione di gastroschisi, con innesto o protesi

Procedura G09-8

- 53.51.00 ↔ Riparazione di ernia da incisione, senza impianto di membrane o reti, NAS
 53.51.09 ↔ Riparazione di ernia da incisione, senza impianto di membrane o reti, altro
 53.51.11 ↔ Riparazione di ernia da incisione, senza impianto di membrane o reti, chirurgica a cielo aperto
 53.51.21 ↔ Riparazione di ernia da incisione, senza impianto di membrane o reti, per via laparoscopica
 53.52.11 ↔ Riparazione di altra ernia della parete addominale, senza impianto di membrane o reti, chirurgica a cielo aperto
- 53.52.21 ↔ Riparazione di altra ernia della parete addominale, senza impianto di membrane o reti, per via laparoscopica
 53.58 ↔ Riparazione di altra ernia della parete addominale, senza impianto di membrane o reti, altro
 54.71.00 ↔ Riparazione di gastroschisi, NAS
 54.71.99 ↔ Riparazione di gastroschisi, altro

ADRG G10

Interventi specifici sul sistema epatobiliare, sul pancreas, sulla milza

Procedura nella tabella G10-1

DRG G10Z

Interventi specifici sul sistema epatobiliare, sul pancreas, sulla milza

Procedura G10-1

- 50.21.11 ↔ Fenestrazione di una o più cisti epatiche, chirurgica a cielo aperto
 50.21.12 ↔ Fenestrazione di una o più cisti epatiche, per via laparoscopica
 50.23.11 ↔ Asportazione locale di 1-2 lesioni epatiche, di diametro inferiore a 4 cm ciascuna, chirurgica a cielo aperto
- 50.23.12 ↔ Asportazione locale di 1-2 lesioni epatiche, almeno una di diametro superiore a 4 cm, chirurgica a cielo aperto
 50.23.13 ↔ Asportazione locale di 3 e più lesioni epatiche, chirurgica a cielo aperto
 50.25.11 ↔ Asportazione locale di 1-2 lesioni epatiche, di diametro inferiore a 4 cm ciascuna, per via laparoscopica

50.25.12 ↔	Asportazione locale di 1-2 lesioni epatiche, almeno una di diametro superiore a 4 cm, per via laparoscopica	51.95.21 ↔	Rimozione di endoprotesi dal dotto biliare, per via laparoscopica
50.25.13 ↔	Asportazione locale di 3 e più lesioni epatiche, per via laparoscopica	51.9A.41 ↔	Inserzione o sostituzione di stent non autoespandenti nel dotto biliare per via laparoscopica, 1 stent
50.27.11 ↔	Distruzione locale di lesione o tessuto del fegato, mediante iniezione di alcol, chirurgica a cielo aperto	51.9A.42 ↔	Inserzione o sostituzione di stent non autoespandenti nel dotto biliare per via laparoscopica, 2 e più stent
50.27.12 ↔	Distruzione locale di lesione o tessuto del fegato, mediante termoterapia indotta da corrente ad alta frequenza, chirurgica a cielo aperto	51.9A.51 ↔	Inserzione o sostituzione di stent nudi autoespandenti nel dotto biliare per via laparoscopica, 1 stent
50.27.13 ↔	Distruzione locale di lesione o tessuto del fegato, mediante crioterapia, chirurgica a cielo aperto	51.9A.52 ↔	Inserzione o sostituzione di stent nudi autoespandenti nel dotto biliare per via laparoscopica, 2 stent
50.27.14 ↔	Distruzione locale di lesione o tessuto del fegato, mediante laser, chirurgica a cielo aperto	51.9A.53 ↔	Inserzione o sostituzione di stent nudi autoespandenti nel dotto biliare per via laparoscopica, 3 stent
50.27.15 ↔	Distruzione locale di lesione o tessuto del fegato, mediante elettroporazione irreversibile, chirurgica a cielo aperto	51.9A.54 ↔	Inserzione o sostituzione di stent nudi autoespandenti nel dotto biliare per via laparoscopica, 4 stent
50.27.19 ↔	Distruzione locale di lesione o tessuto del fegato, chirurgica a cielo aperto, altro	51.9A.55 ↔	Inserzione o sostituzione di stent nudi autoespandenti nel dotto biliare per via laparoscopica, 5 stent
50.27.21 ↔	Distruzione locale di lesione o tessuto del fegato, mediante iniezione di alcol, per via laparoscopica	51.9A.56 ↔	Inserzione o sostituzione di stent nudi autoespandenti nel dotto biliare per via laparoscopica, 6 e più stent
50.27.22 ↔	Distruzione locale di lesione o tessuto del fegato, mediante termoterapia, per via laparoscopica	51.9A.61 ↔	Inserzione o sostituzione di stent rivestiti autoespandenti nel dotto biliare per via laparoscopica, 1 stent
50.27.23 ↔	Distruzione locale di lesione o tessuto del fegato, mediante crioterapia, per via laparoscopica	51.9A.62 ↔	Inserzione o sostituzione di stent rivestiti autoespandenti nel dotto biliare per via laparoscopica, 2 stent
50.27.24 ↔	Distruzione locale di lesione o tessuto del fegato, mediante laser, per via laparoscopica	51.9A.63 ↔	Inserzione o sostituzione di stent rivestiti autoespandenti nel dotto biliare per via laparoscopica, 3 stent
50.27.25 ↔	Distruzione locale di lesione o tessuto del fegato, mediante elettroporazione irreversibile, per via laparoscopica	51.9A.64 ↔	Inserzione o sostituzione di stent rivestiti autoespandenti nel dotto biliare per via laparoscopica, 4 stent
50.27.29 ↔	Distruzione locale di lesione o tessuto del fegato, per via laparoscopica, altro	51.9A.65 ↔	Inserzione o sostituzione di stent rivestiti autoespandenti nel dotto biliare per via laparoscopica, 5 stent
50.2A.11 ↔	Resezione di cisti epatica, chirurgica a cielo aperto	51.9A.66 ↔	Inserzione o sostituzione di stent rivestiti autoespandenti nel dotto biliare per via laparoscopica, 6 e più stent
50.2A.12 ↔	Resezione di cisti epatica, per via laparoscopica	51.9A.71 ↔	Inserzione o sostituzione, chirurgica a cielo aperto, di stent non autoespandenti nel dotto biliare, 1 stent
50.2C.11 ↔	Bisegmentectomia sinistra per trapianto da vivente, chirurgica a cielo aperto	51.9A.72 ↔	Inserzione o sostituzione, chirurgica a cielo aperto, di stent non autoespandenti nel dotto biliare, 2 e più stent
50.2C.12 ↔	Bisegmentectomia sinistra per trapianto da vivente, per via laparoscopica	51.9A.81 ↔	Inserzione o sostituzione, chirurgica a cielo aperto, di stent nudi autoespandenti nel dotto biliare, 1 stent
50.2C.13 ↔	Emiepatectomia sinistra per trapianto da vivente, chirurgica a cielo aperto	51.9A.82 ↔	Inserzione o sostituzione, chirurgica a cielo aperto, di stent nudi autoespandenti nel dotto biliare, 2 stent
50.2C.14 ↔	Emiepatectomia sinistra per trapianto da vivente, per via laparoscopica	51.9A.83 ↔	Inserzione o sostituzione, chirurgica a cielo aperto, di stent nudi autoespandenti nel dotto biliare, 3 stent
50.2C.15 ↔	Emiepatectomia destra per trapianto da vivente, chirurgica a cielo aperto	51.9A.84 ↔	Inserzione o sostituzione, chirurgica a cielo aperto, di stent nudi autoespandenti nel dotto biliare, 4 stent
50.2C.16 ↔	Emiepatectomia destra per trapianto da vivente, per via laparoscopica	51.9A.85 ↔	Inserzione o sostituzione, chirurgica a cielo aperto, di stent nudi autoespandenti nel dotto biliare, 5 stent
50.71 ↔	Epatectomia totale su donatore vivente, chirurgica a cielo aperto	51.9A.86 ↔	Inserzione o sostituzione, chirurgica a cielo aperto, di stent nudi autoespandenti nel dotto biliare, 6 e più stent
51.31 ↔	Anastomosi fra colecisti e dotti epatici	51.9A.A1 ↔	Inserzione o sostituzione, chirurgica a cielo aperto, di stent rivestiti autoespandenti nel dotto biliare, 1 stent
51.32 ↔	Anastomosi fra colecisti e intestino	51.9A.A2 ↔	Inserzione o sostituzione, chirurgica a cielo aperto, di stent rivestiti autoespandenti nel dotto biliare, 2 stent
51.33 ↔	Anastomosi fra colecisti e pancreas	51.9A.A3 ↔	Inserzione o sostituzione, chirurgica a cielo aperto, di stent rivestiti autoespandenti nel dotto biliare, 3 stent
51.34 ↔	Anastomosi fra colecisti e stomaco		
51.35 ↔	Altra anastomosi della colecisti		
51.36 ↔	Coledocoenterostomia		
51.37 ↔	Anastomosi fra dotto epatico e tratto gastrointestinale		
51.38.11 ↔	Anastomosi fra vie biliari e tratto gastrointestinale, chirurgica a cielo aperto		
51.38.21 ↔	Anastomosi fra vie biliari e tratto gastrointestinale, per via laparoscopica		
51.39 ↔	Altra anastomosi di dotti biliari		
51.43 ↔	Posizionamento di sonda coledocoepatica per decompressione		
51.69 ↔	Asportazione di altro dotto biliare		
51.71 ↔	Sutura semplice del coledoco		
51.72 ↔	Coledocoplastica		
51.79 ↔	Riparazione del dotto cistico e dei dotti epatici		
51.94 ↔	Revisione di anastomosi delle vie biliari		
51.95.20 ↔	Rimozione di endoprotesi dal dotto biliare, chirurgica a cielo aperto		

51.9A.A4 ↔	Inserzione o sostituzione, chirurgica a cielo aperto, di stent rivestiti autoespandenti nel dotto biliare, 4 stent	52.95.31 ↔	Inserzione di un drenaggio nel dotto pancreatico, per via laparoscopica
51.9A.A5 ↔	Inserzione o sostituzione, chirurgica a cielo aperto, di stent rivestiti autoespandenti nel dotto biliare, 5 stent	52.95.40 ↔	Inserzione o sostituzione di uno stent [protesi] non autoespandente nel dotto pancreatico, chirurgica a cielo aperto
51.9A.A6 ↔	Inserzione o sostituzione, chirurgica a cielo aperto, di stent rivestiti autoespandenti nel dotto biliare, 6 e più stent	52.95.41 ↔	Inserzione o sostituzione di uno stent [protesi] non autoespandente nel dotto pancreatico, per via laparoscopica
52.01.12 ↔	Drenaggio transgastrico di cisti pancreatico, chirurgico a cielo aperto	52.95.50 ↔	Inserzione o sostituzione di uno stent [protesi] autoespandente nel dotto pancreatico, chirurgica a cielo aperto
52.01.13 ↔	Drenaggio transgastrico di cisti pancreatico, per via laparoscopica	52.95.51 ↔	Inserzione o sostituzione di uno stent [protesi] autoespandente nel dotto pancreatico, per via laparoscopica
52.01.22 ↔	Drenaggio transduodenale di cisti pancreatico, chirurgico a cielo aperto	52.95.60 ↔	Ricostruzione plastica del dotto pancreatico, per via laparoscopica
52.01.23 ↔	Drenaggio transduodenale di cisti pancreatico, per via laparoscopica	52.95.70 ↔	Ricostruzione plastica del pancreas
52.3 ↔	Marsupializzazione di cisti pancreatico	52.95.90 ↔	Altri interventi per via endoscopica sul pancreas
52.4 ↔	Drenaggio interno di cisti pancreatico	52.96.11 ↔	Anastomosi fra dotto pancreatico e tratto gastrointestinale, chirurgica a cielo aperto
52.50 ↔	Pancreatectomia parziale, NAS	52.96.21 ↔	Anastomosi fra dotto pancreatico e tratto gastrointestinale, per via laparoscopica
52.52.11 ↔	Pancreatectomia distale, chirurgica a cielo aperto	52.99.00 ↔	Altri interventi a cielo aperto sul pancreas, NAS
52.52.12 ↔	Pancreatectomia distale, per via laparoscopica	52.99.10 ↔	Altri interventi a cielo aperto sul pancreas, Dilatazione del dotto pancreatico
52.59 ↔	Pancreatectomia parziale, altro	52.99.20 ↔	Altri interventi a cielo aperto sul pancreas, Ricostruzione plastica del dotto pancreatico
52.95.10 ↔	Rimozione di calcoli dal dotto pancreatico, chirurgica a cielo aperto	52.99.99 ↔	Altri interventi a cielo aperto sul pancreas, altro
52.95.11 ↔	Rimozione di calcoli dal dotto pancreatico, per via laparoscopica		
52.95.20 ↔	Dilatazione del dotto pancreatico, per via laparoscopica		
52.95.30 ↔	Inserzione di un drenaggio nel dotto pancreatico, chirurgica a cielo aperto		

ADRG G11**Piloromiotomia o anoproctoplastica e ricostruzione di ano e sfintere**

Almeno una procedura nella tabella G11-1

DRG G11A**Piloromiotomia o anoproctoplastica e ricostruzione di ano e sfintere, età < 10 anni**

Età < 10 anni

DRG G11B**Piloromiotomia o anoproctoplastica e ricostruzione di ano e sfintere, età > 9 anni****Procedura G11-1**

43.3 ↔	Piloromiotomia	49.78.12 ↔	Anorettoplastica posteriore sagittale [PSARP], chirurgica a cielo aperto e per via perineale
48.92 ↔	Miomectomia anorettale	49.78.13 ↔	Anorettoplastica posteriore sagittale [PSARP] con chiusura di fistola con il tratto urogenitale, chirurgica a cielo aperto e per via perineale
49.70 ↔	Riparazione dell'ano, NAS	49.78.14 ↔	Anorettoplastica posteriore sagittale [PSARP] con correzione di malformazione della vagina, chirurgica a cielo aperto e per via perineale
49.71 ↔	Sutura di lacerazione dell'ano	49.78.21 ↔	Pull-through addominoperineale o sacroaddominoperineale per agenesia e atresia anorettale congenita
49.72 ↔	Cerchiaggio anale	49.78.31 ↔	Riparazione dell'ano per agenesia e atresia anorettale congenita, per via perineale
49.75 ↔	Impianto o revisione di sfintere anale artificiale	49.79 ↔	Riparazione dell'ano, altro
49.76 ↔	Asportazione di sfintere anale artificiale	83.92 ↔	Inserzione o sostituzione di stimolatore dei muscoli scheletrici
49.77.11 ↔	Anoproctoplastica, chirurgica a cielo aperto		
49.77.12 ↔	Anoproctoplastica, per via perineale		
49.77.13 ↔	Anoproctoplastica, per via laparoscopica		
49.78.00 ↔	Riparazione di agenesia e atresia anorettale congenita, NAS		
49.78.09 ↔	Riparazione di agenesia e atresia anorettale congenita, altro		
49.78.11 ↔	Anorettoplastica anteriore, chirurgica a cielo aperto e per via perineale		

ADRG G12**Altre procedure OR sull'apparato digerente**

Almeno una procedura nella tabella G12-1 o procedura nella tabella G12-2 e procedura nella tabella G12-3

DRG G12A**Altre procedure OR sull'apparato digerente con procedura OR complessa e CC gravi, o riabilitazione geriatrica acuta da 21 giorni di trattamento o CC estremamente gravi o interventi specifici in più tempi**

Procedura nella tabella G12-4 e PCCL > 2 o Riabilitazione geriatrica, da 21 giorni di trattamento o PCCL > 3 o di cui almeno due procedure nella tabella G12-5 e di cui almeno due trattamenti, che sono temporalmente distanti di almeno un giorno nella [di cui almeno due procedure nella tabella G12-5]

DRG G12B**Altre procedure OR sull'apparato digerente****Procedura G12-1**

00.4B.11 ↔	PCI di arterie delle estremità superiori o spalla	34.3X.22 ↔	Resezione di lesione o tessuto del mediastino, con resezione polmonare o resezione parziale della parete toracica
00.4B.12 ↔	PCI dell'aorta	34.3X.23 ↔	Resezione di lesione o tessuto del mediastino, con resezione parziale del pericardio
00.4B.13 ↔	PCI dei vasi polmonari	34.3X.24 ↔	Resezione di lesione o tessuto del mediastino, con sostituzione vascolare mediante protesì
00.4B.14 ↔	PCI di altre arterie toraciche	34.3X.25 ↔	Resezione di lesione o tessuto del mediastino, con resezione polmonare e sostituzione vascolare
00.4B.15 ↔	PCI di arterie viscerali	34.3X.26 ↔	Resezione di lesione o tessuto del mediastino, con resezione polmonare e resezione parziale del pericardio
00.4B.16 ↔	PCI dell'arteria renale	34.3X.27 ↔	Resezione di lesione o tessuto del mediastino, con resezione parziale del pericardio e sostituzione vascolare
00.4B.17 ↔	PCI di altre arterie addominali	34.3X.28 ↔	Resezione di lesione o tessuto del mediastino, con resezione parziale di polmone e pericardio e sostituzione vascolare
00.4B.18 ↔	PCI di arterie della coscia e dell'arteria poplitea	34.3X.29 ↔	Resezione di lesione o tessuto del mediastino, altro
00.4B.19 ↔	PCI di arterie di altra sede	34.3X.30 ↔	Distruzione di lesione o tessuto del mediastino
00.4B.1A ↔	PCI di arterie della gamba	34.3X.99 ↔	Asportazione o distruzione di lesione o tessuto del mediastino, altro
00.4B.21 ↔	PCI su vene delle estremità superiori o spalla	34.4X.10 ↔	Asportazione di lesione della parete toracica
00.4B.22 ↔	PCI della vena cava	34.4X.21 ↔	Resezione parziale di lesione della parete toracica, senza ricostruzione
00.4B.23 ↔	PCI di altre vene toraciche	34.4X.22 ↔	Resezione parziale di lesione della parete toracica, con ricostruzione
00.4B.24 ↔	PCI di vene epatiche	34.4X.31 ↔	Resezione di lesione della parete toracica, asportazione completa dello sterno, senza ricostruzione
00.4B.25 ↔	PCI di vene viscerali	34.4X.32 ↔	Resezione di lesione della parete toracica, asportazione completa dello sterno, con ricostruzione
00.4B.26 ↔	PCI di altre vene addominali	34.4X.40 ↔	Distruzione di lesione della parete toracica
00.4B.27 ↔	PCI di vene della coscia	34.4X.99 ↔	Asportazione o distruzione di lesione della parete toracica, altro
00.4B.28 ↔	PCI di vene della gamba	34.51.11 ↔	Pleurectomia e decorticazione radicale del polmone e della parete toracica senza resezione del pericardio o del diaframma, chirurgica a cielo aperto
00.4B.29 ↔	PCI di vene, altro	34.51.12 ↔	Pleurectomia e decorticazione radicale del polmone e della parete toracica con resezione del pericardio, chirurgica a cielo aperto
00.4B.31 ↔	PCI della safena magna	34.51.13 ↔	Pleurectomia e decorticazione radicale del polmone e della parete toracica con resezione del diaframma, chirurgica a cielo aperto
00.4B.32 ↔	PCI della safena parva	34.51.14 ↔	Pleurectomia e decorticazione radicale del polmone e della parete toracica con resezione del pericardio nonché del diaframma, chirurgica a cielo aperto
00.4B.33 ↔	PCI dei rami collaterali epifasciali della gamba	34.51.15 ↔	Pleurectomia e decorticazione parziale, chirurgica a cielo aperto
00.4B.34 ↔	PCI di vene epifasciali del braccio	34.51.16 ↔	Pleurectomia e decorticazione subtotale, chirurgica a cielo aperto
00.4B.39 ↔	PCI di vene epifasciali, altro		
00.4B.41 ↔	PCI di vasi artificiali delle estremità superiori o spalla		
00.4B.42 ↔	PCI di shunt per dialisi venose o di materiale plastico		
00.4B.43 ↔	PCI di vasi artificiali toracici		
00.4B.44 ↔	PCI di vasi artificiali addominali		
00.4B.45 ↔	PCI di vasi artificiali della coscia e del ginocchio		
00.4B.46 ↔	PCI di vasi artificiali della gamba		
00.4B.49 ↔	PCI di vasi artificiali di altra sede		
29.31 ↔	Miotomia cricofaringea		
29.32.00 ↔	Diverticolectomia faringea, NAS		
29.32.10 ↔	Diverticolostomia endoscopica di diverticolo di Zenker		
29.32.11 ↔	Diverticolectomia di diverticolo di Zenker		
29.32.99 ↔	Diverticolectomia faringea, altro		
29.39 ↔	Asportazione o distruzione di lesione o tessuto della faringe, altro		
29.99 ↔	Interventi sulla faringe, altro		
31.72 ↔	Chiusura di fistola esterna della trachea		
33.33 ↔	Pneumoperitoneo per collasso del polmone		
34.03 ↔	Riapertura di toracotomia		
34.06 ↔	Drenaggio della cavità pleurica in toracosopia		
34.06 ↔	Drenaggio della cavità pleurica in toracosopia		
34.21.00 ↔	Toracosopia transpleurica, NAS		
34.21.10 ↔	Toracosopia transpleurica, primo intervento		
34.21.20 ↔	Toracosopia transpleurica, reintervento		
34.21.99 ↔	Toracosopia transpleurica, altro		
34.3X.10 ↔	Asportazione di lesione o tessuto del mediastino		
34.3X.21 ↔	Resezione di lesione o tessuto del mediastino, senza resezione di organi mediastinici		

34.51.99 ↔	Pleurectomia e decorticazione del polmone, chirurgica a cielo aperto, altro	38.34.10 ↔	Resezione dell'aorta ascendente e dell'arco aortico con anastomosi
34.52.11 ↔	Pleurectomia e decorticazione radicale del polmone e della parete toracica senza resezione del pericardio o del diaframma, per via toracoscopica	38.34.20 ↔	Resezione dell'aorta discendente con anastomosi
34.52.12 ↔	Pleurectomia e decorticazione radicale del polmone e della parete toracica con resezione del pericardio, per via toracoscopica	38.34.30 ↔	Resezione dell'aorta addominale con anastomosi
34.52.13 ↔	Pleurectomia e decorticazione radicale del polmone e della parete toracica con resezione del diaframma, per via toracoscopica	38.34.99 ↔	Resezione dell'aorta con anastomosi, altro
34.52.14 ↔	Pleurectomia e decorticazione radicale del polmone e della parete toracica con resezione del pericardio nonché del diaframma, per via toracoscopica	38.37.00 ↔	Resezione di vene addominali con anastomosi, NAS
34.52.15 ↔	Pleurectomia e decorticazione parziale, per via toracoscopica	38.37.10 ↔	Resezione di vene addominali profonde con anastomosi, NAS
34.52.16 ↔	Pleurectomia e decorticazione subtotale, per via toracoscopica	38.37.11 ↔	Resezione della vena cava inferiore con anastomosi
34.52.99 ↔	Pleurectomia e decorticazione del polmone, per via toracoscopica, altro	38.37.12 ↔	Resezione della vena iliaca con anastomosi
34.59.10 ↔	Altra asportazione della pleura, pleurectomia toracoscopica	38.37.19 ↔	Resezione di vene addominali profonde con anastomosi, altro
34.59.20 ↔	Altra asportazione della pleura, pleurectomia chirurgica a cielo aperto	38.37.99 ↔	Resezione di vene addominali con anastomosi, altro
34.6X.11 ↔	Pleurodesi, chirurgica a cielo aperto, senza decorticazione	38.44.00 ↔	Resezione dell'aorta addominale con sostituzione, NAS
34.6X.12 ↔	Pleurodesi, chirurgica a cielo aperto, con decorticazione	38.44.10 ↔	Resezione dell'aorta addominale con sostituzione, soprarenale
34.6X.13 ↔	Pleurodesi, chirurgica a cielo aperto, con talcaggio	38.44.11 ↔	Resezione dell'aorta addominale con sostituzione, infrarenale
34.6X.19 ↔	Pleurodesi, chirurgica a cielo aperto, altro	38.44.12 ↔	Resezione dell'aorta addominale con sostituzione, iuxtarenale
34.6X.21 ↔	Pleurodesi, per via toracoscopica, senza decorticazione	38.44.99 ↔	Resezione dell'aorta addominale con sostituzione, altro
34.6X.22 ↔	Pleurodesi, per via toracoscopica, con decorticazione	38.46 ↔	Resezione di arterie addominali con sostituzione
34.6X.23 ↔	Pleurodesi, per via toracoscopica, con talcaggio	38.47.00 ↔	Resezione di vene addominali con sostituzione, NAS
34.6X.29 ↔	Pleurodesi, per via toracoscopica, altro	38.47.10 ↔	Resezione di vene addominali profonde con sostituzione, NAS
34.6X.99 ↔	Pleurodesi, altro	38.47.11 ↔	Resezione della vena cava inferiore con sostituzione
38.06.00 ↔	Incisione di arterie addominali, NAS	38.47.12 ↔	Resezione della vena iliaca con sostituzione
38.06.10 ↔	Incisione di arterie viscerali, NAS	38.47.19 ↔	Resezione di vene addominali profonde con sostituzione, altro
38.06.11 ↔	Incisione del tronco celiaco	38.47.99 ↔	Resezione di vene addominali con sostituzione, altro
38.06.12 ↔	Incisione dell'arteria gastrica	38.64.00 ↔	Altra asportazione dell'aorta, NAS
38.06.13 ↔	Incisione dell'arteria epatica	38.64.10 ↔	Altra asportazione dell'aorta toracica
38.06.14 ↔	Incisione dell'arteria splenica	38.64.20 ↔	Altra asportazione dell'aorta addominale
38.06.15 ↔	Incisione dell'arteria renale	38.64.99 ↔	Altra asportazione dell'aorta, altro
38.06.16 ↔	Incisione dell'arteria mesenterica	38.66.00 ↔	Altra asportazione di arterie addominali, NAS
38.06.17 ↔	Incisione dell'arteria lombare	38.66.10 ↔	Altra asportazione di arterie viscerali, NAS
38.06.18 ↔	Incisione dell'arteria iliaca	38.66.11 ↔	Altra asportazione del tronco celiaco
38.06.19 ↔	Incisione di arterie viscerali, altro	38.66.12 ↔	Altra asportazione dell'arteria gastrica
38.06.99 ↔	Incisione di arterie addominali, altro	38.66.13 ↔	Altra asportazione dell'arteria epatica
38.07.00 ↔	Incisione di vene addominali, NAS	38.66.14 ↔	Altra asportazione dell'arteria splenica
38.07.10 ↔	Incisione di vene addominali profonde, NAS	38.66.15 ↔	Altra asportazione dell'arteria renale
38.07.11 ↔	Incisione della vena cava inferiore	38.66.16 ↔	Altra asportazione dell'arteria mesenterica
38.07.12 ↔	Incisione della vena iliaca	38.66.17 ↔	Altra asportazione dell'arteria lombare
38.07.19 ↔	Incisione di vene addominali profonde, altro	38.66.18 ↔	Altra asportazione dell'arteria iliaca
38.07.99 ↔	Incisione di vene addominali, altro	38.66.19 ↔	Altra asportazione di arterie viscerali, altro
38.14.10 ↔	Enderarteriectomia dell'aorta ascendente e dell'arco aortico	38.66.99 ↔	Altra asportazione di arterie addominali, altro
38.14.20 ↔	Enderarteriectomia dell'aorta discendente	38.67.00 ↔	Altra asportazione di vene addominali, NAS
38.14.30 ↔	Enderarteriectomia dell'aorta addominale	38.67.10 ↔	Altra asportazione di vene addominali profonde, NAS
38.14.99 ↔	Enderarteriectomia dell'aorta, altro	38.67.11 ↔	Altra asportazione della vena cava inferiore
38.16.09 ↔	Enderarteriectomia e endoflebectomia dei vasi addominali, altro	38.67.12 ↔	Altra asportazione della vena iliaca
38.16.11 ↔	Enderarteriectomia del tronco celiaco	38.67.19 ↔	Altra asportazione di vene addominali profonde, altro
38.16.12 ↔	Enderarteriectomia dell'arteria gastrica	38.67.99 ↔	Altra asportazione di vene addominali, altro
38.16.13 ↔	Enderarteriectomia dell'arteria epatica	38.7X.21 ↔	Inserzione di sistema di protezione da embolia nella vena cava, percutanea transluminale
38.16.14 ↔	Enderarteriectomia dell'arteria splenica	38.86.00 ↔	Altra occlusione chirurgica di arterie addominali, NAS
38.16.15 ↔	Enderarteriectomia dell'arteria renale	38.86.10 ↔	Altra occlusione chirurgica di arterie viscerali, NAS
38.16.16 ↔	Enderarteriectomia dell'arteria mesenterica	38.86.11 ↔	Altra occlusione chirurgica del tronco celiaco
38.16.17 ↔	Enderarteriectomia dell'arteria lombare	38.86.12 ↔	Altra occlusione chirurgica dell'arteria gastrica
38.16.18 ↔	Enderarteriectomia dell'arteria iliaca	38.86.13 ↔	Altra occlusione chirurgica dell'arteria epatica
38.16.21 ↔	Endoflebectomia alla vena iliaca	38.86.14 ↔	Altra occlusione chirurgica dell'arteria splenica
38.34.00 ↔	Resezione dell'aorta con anastomosi, NAS	38.86.15 ↔	Altra occlusione chirurgica dell'arteria renale
		38.86.16 ↔	Altra occlusione chirurgica dell'arteria mesenterica
		38.86.17 ↔	Altra occlusione chirurgica dell'arteria iliaca
		38.86.19 ↔	Altra occlusione chirurgica di arterie viscerali, altro
		38.86.99 ↔	Altra occlusione chirurgica di arterie addominali, altro

38.87.00 ↔	Altra occlusione chirurgica di vene addominali, NAS	39.50.00 ↔	Angioplastica o aterectomia di altro(i) vaso(i) non coronarico(i), NAS
38.87.10 ↔	Altra occlusione chirurgica di vene addominali profonde, NAS	39.50.10 ↔	Angioplastica o aterectomia di altro(i) vaso(i) non coronarico(i), con palloncino, NAS
38.87.11 ↔	Altra occlusione chirurgica della vena cava inferiore	39.50.10 ↔	Angioplastica o aterectomia di altro(i) vaso(i) non coronarico(i), con palloncino, NAS
38.87.12 ↔	Altra occlusione chirurgica della vena iliaca comune e iliaca interna	39.50.11 ↔	Angioplastica o aterectomia di altro(i) vaso(i) non coronarico(i), con palloncino semplice
38.87.19 ↔	Altra occlusione chirurgica di vene addominali profonde, altro	39.50.11 ↔	Angioplastica o aterectomia di altro(i) vaso(i) non coronarico(i), con palloncino semplice
38.87.99 ↔	Altra occlusione chirurgica di vene addominali, altro	39.50.12 ↔	Angioplastica o aterectomia di altro(i) vaso(i) non coronarico(i), con palloncino cutting
39.26.00 ↔	Altri shunt o bypass vascolari intraaddominali, NAS	39.50.12 ↔	Angioplastica o aterectomia di altro(i) vaso(i) non coronarico(i), con palloncino cutting
39.26.10 ↔	Altri shunt o bypass vascolari intraaddominali, arterie viscerali	39.50.13 ↔	Angioplastica o aterectomia di altro(i) vaso(i) non coronarico(i), con palloncino per crioplastica
39.26.11 ↔	Altri shunt o bypass vascolari intraaddominali, aorta	39.50.13 ↔	Angioplastica o aterectomia di altro(i) vaso(i) non coronarico(i), con palloncino per crioplastica
39.26.12 ↔	Altri shunt o bypass vascolari intraaddominali, arteria renale	39.50.14 ↔	Angioplastica o aterectomia di altro(i) vaso(i) non coronarico(i), con palloncino a rilascio di sostanza medicamentosa
39.26.19 ↔	Altri shunt o bypass vascolari intraaddominali, altre arterie viscerali	39.50.14 ↔	Angioplastica o aterectomia di altro(i) vaso(i) non coronarico(i), con palloncino a rilascio di sostanza medicamentosa
39.26.99 ↔	Altri shunt o bypass vascolari intraaddominali, altro	39.50.15 ↔	Angioplastica o aterectomia di altro(i) vaso(i) non coronarico(i) mediante litotripsia
39.27.00 ↔	Arteriovenostomia per dialisi renale, NAS	39.50.15 ↔	Angioplastica o aterectomia di altro(i) vaso(i) non coronarico(i) mediante litotripsia
39.27.09 ↔	Arteriovenostomia per dialisi renale, altro	39.50.19 ↔	Angioplastica o aterectomia di altro(i) vaso(i) non coronarico(i), con altro palloncino
39.27.11 ↔	Confezione di fistola arteriovenosa di materiale allogenico o alloplastico per emodialisi	39.50.19 ↔	Angioplastica o aterectomia di altro(i) vaso(i) non coronarico(i), con altro palloncino
39.27.12 ↔	Confezione di fistola arteriovenosa tramite protesi ibrida costituita da due componenti, impianto percutaneo transluminale della componente venosa nonché impianto chirurgico a cielo aperto della protesi arteriosa	39.50.20 ↔	Angioplastica con lama o laser di altro(i) vaso(i) non coronarico(i)
39.27.14 ↔	Confezione di fistola arteriovenosa per emodialisi, chirurgica a cielo aperto	39.50.20 ↔	Angioplastica con lama o laser di altro(i) vaso(i) non coronarico(i)
39.27.15 ↔	Confezione di fistola arteriovenosa per emodialisi, percutaneo transluminale	39.50.21 ↔	Angioplastica con trombectomia di altro(i) vaso(i) non coronarico(i)
39.31.10 ↔	Sutura di arteria della testa e del collo, NAS	39.50.21 ↔	Angioplastica con trombectomia di altro(i) vaso(i) non coronarico(i)
39.31.11 ↔	Sutura di arteria intracranica	39.50.99 ↔	Angioplastica o aterectomia di altro(i) vaso(i) non coronarico(i), altro
39.31.19 ↔	Sutura di arteria della testa e del collo, altro	39.50.99 ↔	Angioplastica o aterectomia di altro(i) vaso(i) non coronarico(i), altro
39.31.20 ↔	Sutura di arteria del braccio, NAS	39.52.99 ↔	Altra riparazione di aneurismi, altro
39.31.21 ↔	Sutura dell'arteria ascellare	39.55 ↔	Reimpianto di vaso renale aberrante
39.31.22 ↔	Sutura dell'arteria brachiale	39.59.30 ↔	Altra riparazione di vasi della testa e del collo, NAS
39.31.29 ↔	Sutura di arteria del braccio, altro	39.59.31 ↔	Altra riparazione di vasi intracranici
39.31.30 ↔	Sutura di arteria dell'avambraccio	39.59.32 ↔	Altra riparazione del tratto extracranico dell'arteria vertebrale
39.31.40 ↔	Sutura di arteria della mano	39.59.33 ↔	Altra riparazione di arterie extracraniche della testa e del collo, altro
39.31.50 ↔	Sutura di arteria dell'arto inferiore	39.59.34 ↔	Altra riparazione della vena giugulare
39.31.60 ↔	Sutura dell'aorta, NAS	39.59.39 ↔	Altra riparazione di vasi della testa e del collo, altro
39.31.61 ↔	Sutura dell'aorta toracica	39.59.40 ↔	Altra riparazione di vasi dell'arto superiore, NAS
39.31.62 ↔	Sutura dell'aorta addominale	39.59.41 ↔	Altra riparazione di arterie dell'arto superiore, NAS
39.31.69 ↔	Sutura dell'aorta, altro	39.59.42 ↔	Altra riparazione della vena succlavia, vena ascellare e vena brachiocefalica
39.31.70 ↔	Sutura di altre arterie toraciche, NAS	39.59.48 ↔	Altra riparazione di altre vene profonde dell'arto superiore
39.31.71 ↔	Sutura dell'arteria polmonare	39.59.49 ↔	Altra riparazione di vasi dell'arto superiore, altro
39.31.72 ↔	Sutura del tronco brachiocefalico	39.59.50 ↔	Altra riparazione di vasi toracici, NAS
39.31.73 ↔	Sutura dell'arteria succlavia	39.59.51 ↔	Altra riparazione dell'aorta toracica
39.31.79 ↔	Sutura di arterie toraciche, altro	39.59.52 ↔	Altra riparazione dell'arteria polmonare
39.31.80 ↔	Sutura di arterie addominali, NAS	39.59.53 ↔	Altra riparazione di arterie toraciche, altro
39.31.81 ↔	Sutura del tronco celiaco	39.59.54 ↔	Altra riparazione della vena polmonare
39.31.82 ↔	Sutura dell'arteria gastrica	39.59.55 ↔	Altra riparazione della vena cava superiore
39.31.83 ↔	Sutura dell'arteria epatica	39.59.59 ↔	Altra riparazione di vasi toracici, altro
39.31.84 ↔	Sutura dell'arteria splenica	39.59.60 ↔	Altra riparazione di arterie addominali, NAS
39.31.85 ↔	Sutura dell'arteria renale	39.59.61 ↔	Altra riparazione dell'aorta addominale
39.31.86 ↔	Sutura dell'arteria mesenterica	39.59.62 ↔	Altra riparazione del tronco celiaco
39.31.87 ↔	Sutura dell'arteria lombare		
39.31.88 ↔	Sutura dell'arteria iliaca		
39.31.89 ↔	Sutura di arterie addominali, altro		
39.42.11 ↔	Rimozione per sostituzione di shunt arteriovenoso per dialisi renale		
39.42.12 ↔	Revisione senza sostituzione di shunt arteriovenoso per dialisi renale		
39.43 ↔	Occlusione di shunt arteriovenoso per dialisi renale		
39.49.10 ↔	Revisione di anastomosi vascolare		
39.49.30 ↔	Sostituzione di condotto cardiaco		
39.49.30 ↔	Sostituzione di condotto cardiaco		
39.50.00 ↔	Angioplastica o aterectomia di altro(i) vaso(i) non coronarico(i), NAS		

39.59.63 ↔	Altra riparazione dell'arteria gastrica	39.72.2A ↔	Embolizzazione selettiva di vasi extracranici della testa e del collo con palloncini embolizzanti (staccabili)
39.59.64 ↔	Altra riparazione dell'arteria epatica	39.72.2B ↔	Embolizzazione selettiva di vasi extracranici della testa e del collo con filtri
39.59.65 ↔	Altra riparazione dell'arteria splenica	39.73.00 ↔	Impianto endovascolare di stent graft [protesi stent] nell'aorta toracica e toracoaddominale, NAS
39.59.66 ↔	Altra riparazione dell'arteria renale	39.73.09 ↔	Impianto endovascolare di stent graft [protesi stent] nell'aorta toracica e toracoaddominale, altro
39.59.67 ↔	Altra riparazione dell'arteria mesenterica	39.73.31 ↔	Impianto endovascolare di stent grafts [protesi stent] nell'aorta toracica, senza apertura
39.59.68 ↔	Altra riparazione dell'arteria iliaca	39.73.32 ↔	Impianto endovascolare di stent grafts [protesi stent] nell'aorta toracica, con 1 apertura
39.59.69 ↔	Altra riparazione di arterie addominali, altro	39.73.33 ↔	Impianto endovascolare di stent grafts [protesi stent] nell'aorta toracica, con 2 aperture
39.59.70 ↔	Altra riparazione di vene addominali, NAS	39.73.34 ↔	Impianto endovascolare di stent grafts [protesi stent] nell'aorta toracica, con 3 aperture
39.59.71 ↔	Altra riparazione della vena cava inferiore	39.73.35 ↔	Impianto endovascolare di stent grafts [protesi stent] nell'aorta toracica, con 4 e più aperture
39.59.72 ↔	Altra riparazione della vena iliaca	39.73.36 ↔	Impianto endovascolare di stent grafts [protesi stent] nell'aorta toracica, con rivascularizzazione di branca tramite la tecnica con protesi in parallelo
39.59.79 ↔	Altra riparazione di vene addominali, altro	39.73.37 ↔	Impianto endovascolare di stent grafts [protesi stent] nell'aorta toracica, con rivascularizzazione di 2 e più branche tramite la tecnica con protesi in parallelo
39.59.80 ↔	Altra riparazione di vasi dell'arto inferiore, NAS	39.73.41 ↔	Impianto endovascolare di stent grafts [protesi stent] nell'aorta toracoaddominale, senza apertura
39.59.81 ↔	Altra riparazione di arterie dell'arto inferiore	39.73.42 ↔	Impianto endovascolare di stent grafts [protesi stent] nell'aorta toracoaddominale, con 1 apertura
39.59.82 ↔	Altra riparazione della vena femorale	39.73.43 ↔	Impianto endovascolare di stent grafts [protesi stent] nell'aorta toracoaddominale, con 2 aperture
39.59.83 ↔	Altra riparazione della vena poplitea	39.73.44 ↔	Impianto endovascolare di stent grafts [protesi stent] nell'aorta toracoaddominale, con 3 aperture
39.59.88 ↔	Altra riparazione di altre vene profonde dell'arto inferiore	39.73.45 ↔	Impianto endovascolare di stent grafts [protesi stent] nell'aorta toracoaddominale, con 4 e più aperture
39.59.89 ↔	Altra riparazione di vasi dell'arto inferiore, altro	39.73.46 ↔	Impianto endovascolare di stent grafts [protesi stent] nell'aorta toracoaddominale, con rivascularizzazione di branca tramite la tecnica con protesi in parallelo
39.59.90 ↔	Altra riparazione di vasi, valvuloplastica venosa	39.73.47 ↔	Impianto endovascolare di stent grafts [protesi stent] nell'aorta toracoaddominale, con rivascularizzazione di 2 e più branche tramite la tecnica con protesi in parallelo
39.71.00 ↔	Impianto endovascolare di stent graft [protesi stent] nell'aorta addominale, NAS	39.75.01 ↔	Intervento vascolare percutaneo transluminale, altri vasi, rimozione di corpo estraneo con catetere di recupero, a cestello, ecc.
39.71.09 ↔	Impianto endovascolare di stent graft [protesi stent] nell'aorta addominale, altro	39.75.10 ↔	Intervento vascolare percutaneo transluminale, altri vasi, sistema di cateteri per ricanalizzazione su occlusione totale
39.71.21 ↔	Impianto endovascolare di stent graft [protesi stent] nell'aorta addominale, senza apertura	39.75.11 ↔	Intervento vascolare percutaneo transluminale, altri vasi, trombectomia rotazionale
39.71.22 ↔	Impianto endovascolare di stent graft [protesi stent] nell'aorta addominale, con 1 apertura	39.75.11 ↔	Intervento vascolare percutaneo transluminale, altri vasi, trombectomia rotazionale
39.71.23 ↔	Impianto endovascolare di stent graft [protesi stent] nell'aorta addominale, con 2 aperture	39.75.12 ↔	Intervento vascolare percutaneo transluminale, altri vasi, angioplastica con laser
39.71.24 ↔	Impianto endovascolare di stent graft [protesi stent] nell'aorta addominale, con 3 aperture	39.75.13 ↔	Intervento vascolare percutaneo transluminale, altri vasi, sistema di protezione da embolia (vasi periferici o viscerali)
39.71.25 ↔	Impianto endovascolare di stent graft [protesi stent] nell'aorta addominale, con 4 e più aperture	39.75.14 ↔	Intervento vascolare percutaneo transluminale, altri vasi, atrectomia
39.71.31 ↔	Impianto endovascolare di stent graft [protesi stent] nell'aorta addominale, con rivascularizzazione di branche tramite la tecnica con protesi in parallelo	39.75.15 ↔	Intervento vascolare percutaneo transluminale, altri vasi, trombolisi selettiva
39.71.32 ↔	Impianto endovascolare di stent graft [protesi stent] nell'aorta addominale, con rivascularizzazione di due o più branche tramite la tecnica con protesi in parallelo	39.75.16 ↔	Intervento vascolare percutaneo transluminale, altri vasi, trombolisi selettiva, assistita ecograficamente
39.72.00 ↔	Riparazione o occlusione endovascolare dei vasi della testa e del collo, NAS	39.75.30 ↔	Aumento della perfusione cerebrale mediante occlusione endoaortica parziale con catetere a palloncino
39.72.09 ↔	Riparazione o occlusione endovascolare dei vasi della testa e del collo, altro	39.76.50 ↔	Trombolisi selettiva percutanea di vaso(i) extracranico(i) della testa e del collo
39.72.10 ↔	Embolizzazione selettiva di vasi intracranici, NAS	39.76.70 ↔	Rimozione percutanea di corpo estraneo endovascolare da vaso(i) extracranico(i) della testa e del collo
39.72.14 ↔	Embolizzazione selettiva di vasi intracranici con sostanza adesiva		
39.72.15 ↔	Embolizzazione selettiva di vasi intracranici con plugs		
39.72.16 ↔	Embolizzazione selettiva di vasi intracranici con coils		
39.72.17 ↔	Embolizzazione selettiva di vasi intracranici con particelle		
39.72.18 ↔	Embolizzazione selettiva di vasi intracranici con liquidi embolizzanti		
39.72.19 ↔	Embolizzazione selettiva di vasi intracranici, altro		
39.72.1A ↔	Embolizzazione selettiva di vasi intracranici con palloncini embolizzanti (staccabili)		
39.72.1B ↔	Embolizzazione selettiva di vasi intracranici con filtri		
39.72.20 ↔	Embolizzazione selettiva di vasi extracranici della testa e del collo, NAS		
39.72.24 ↔	Embolizzazione selettiva di vasi extracranici della testa e del collo con sostanza adesiva		
39.72.25 ↔	Embolizzazione selettiva di vasi extracranici della testa e del collo con plugs		
39.72.26 ↔	Embolizzazione selettiva di vasi extracranici della testa e del collo con coils		
39.72.27 ↔	Embolizzazione selettiva di vasi extracranici della testa e del collo con particelle		
39.72.28 ↔	Embolizzazione selettiva di vasi extracranici della testa e del collo con liquidi embolizzanti		
39.72.29 ↔	Embolizzazione selettiva di vasi extracranici della testa e del collo, altro		

39.77.50 ↔ Trombolisi percutanea selettiva di vaso(i) intracranico(i)	39.79.72 ↔ Occlusione mediante cateterismo con laser, dell'aorta
39.77.70 ↔ Rimozione percutanea di corpo estraneo endovascolare da vaso(i) intracranico(i)	39.79.74 ↔ Occlusione mediante cateterismo con laser, di vasi toracici
39.79.21 ↔ Embolizzazione o occlusione mediante spirali dell'arto superiore	39.79.75 ↔ Occlusione mediante cateterismo con laser, di vasi dell'arto inferiore
39.79.22 ↔ Embolizzazione o occlusione mediante spirali dell'aorta	39.79.76 ↔ Occlusione mediante cateterismo con laser, di vasi viscerali
39.79.24 ↔ Embolizzazione o occlusione mediante spirali di vasi toracici	39.79.77 ↔ Occlusione mediante cateterismo con laser, di vasi addominali e pelvici
39.79.25 ↔ Embolizzazione o occlusione mediante spirali di vasi viscerali	39.79.79 ↔ Occlusione mediante cateterismo con laser di arterie, altri vasi, altro
39.79.26 ↔ Embolizzazione o occlusione mediante spirali di vasi addominali e pelvici	39.79.80 ↔ Occlusione mediante cateterismo con radiofrequenza di arterie, altri vasi, NAS
39.79.27 ↔ Embolizzazione o occlusione mediante spirali dell'arto inferiore	39.79.81 ↔ Occlusione mediante cateterismo con radiofrequenza, di arterie dell'arto superiore
39.79.28 ↔ Embolizzazione o occlusione mediante spirali di vasi spinali	39.79.82 ↔ Occlusione mediante cateterismo con radiofrequenza dell'aorta
39.79.29 ↔ Embolizzazione o occlusione mediante spirali di altri vasi, altro	39.79.84 ↔ Occlusione mediante cateterismo con radiofrequenza di vasi toracici
39.79.40 ↔ Embolizzazione selettiva con palloncini staccabili di altri vasi, NAS	39.79.85 ↔ Occlusione mediante cateterismo con radiofrequenza di vasi dell'arto inferiore
39.79.41 ↔ Embolizzazione selettiva con palloncini staccabili di vasi dell'arto superiore	39.79.86 ↔ Occlusione mediante cateterismo con radiofrequenza di vasi viscerali
39.79.42 ↔ Embolizzazione selettiva con palloncini staccabili dell'aorta	39.79.87 ↔ Occlusione mediante cateterismo con radiofrequenza di vasi addominali e pelvici
39.79.44 ↔ Embolizzazione selettiva con palloncini staccabili di vasi toracici	39.79.89 ↔ Occlusione mediante cateterismo con radiofrequenza di altri vasi, altro
39.79.45 ↔ Embolizzazione selettiva con palloncini staccabili di vasi viscerali	39.79.91 ↔ Embolizzazione selettiva di vasi dell'arto superiore, altro
39.79.46 ↔ Embolizzazione selettiva con palloncini staccabili di vasi addominali e pelvici	39.79.92 ↔ Embolizzazione selettiva dell'aorta, altro
39.79.47 ↔ Embolizzazione selettiva con palloncini staccabili di vasi spinali	39.79.94 ↔ Embolizzazione selettiva di vasi toracici, altro
39.79.48 ↔ Embolizzazione selettiva con palloncini staccabili di vasi dell'arto inferiore	39.79.95 ↔ Embolizzazione selettiva di vasi viscerali, altro
39.79.49 ↔ Embolizzazione selettiva con palloncini staccabili di altri vasi, altro	39.79.96 ↔ Embolizzazione selettiva di vasi addominali e pelvici, altro
39.79.50 ↔ Embolizzazione selettiva con filtri di altri vasi, NAS	39.79.97 ↔ Embolizzazione selettiva di vasi dell'arto inferiore, altro
39.79.51 ↔ Embolizzazione selettiva con filtri di vasi dell'arto superiore	39.79.98 ↔ Embolizzazione selettiva di vasi spinali, altro
39.79.52 ↔ Embolizzazione selettiva con filtri dell'aorta	39.79.A0 ↔ Embolizzazione selettiva con plugs di altri vasi, NAS
39.79.54 ↔ Embolizzazione selettiva con filtri di vasi toracici	39.79.A1 ↔ Embolizzazione selettiva con plugs di vasi dell'arto superiore
39.79.55 ↔ Embolizzazione selettiva con filtri di vasi viscerali	39.79.A2 ↔ Embolizzazione selettiva con plugs dell'aorta
39.79.56 ↔ Embolizzazione selettiva con filtri di vasi addominali e pelvici	39.79.A4 ↔ Embolizzazione selettiva con plugs di vasi toracici
39.79.57 ↔ Embolizzazione selettiva con filtri di vasi dell'arto inferiore	39.79.A5 ↔ Embolizzazione selettiva con plugs di vasi viscerali
39.79.58 ↔ Embolizzazione selettiva con filtri di vasi spinali	39.79.A6 ↔ Embolizzazione selettiva con plugs di vasi addominali e pelvici
39.79.59 ↔ Embolizzazione selettiva con filtri di altri vasi, altro	39.79.A7 ↔ Embolizzazione selettiva con plugs di vasi dell'arto inferiore
39.79.60 ↔ Embolizzazione selettiva con particelle di altri vasi, NAS	39.79.A8 ↔ Embolizzazione selettiva con plugs di vasi spinali
39.79.61 ↔ Embolizzazione selettiva con particelle di vasi dell'arto superiore	39.79.A9 ↔ Embolizzazione selettiva con plugs di altri vasi, altro
39.79.62 ↔ Embolizzazione selettiva con particelle dell'aorta	39.79.B1 ↔ Embolizzazione selettiva con liquidi embolizzanti di vasi dell'arto superiore
39.79.64 ↔ Embolizzazione selettiva con particelle di vasi toracici	39.79.B2 ↔ Embolizzazione selettiva con liquidi embolizzanti dell'aorta
39.79.65 ↔ Embolizzazione selettiva con particelle di vasi viscerali	39.79.B4 ↔ Embolizzazione selettiva con liquidi embolizzanti di vasi toracici
39.79.66 ↔ Embolizzazione selettiva con particelle di vasi addominali e pelvici	39.79.B5 ↔ Embolizzazione selettiva con liquidi embolizzanti di vasi viscerali
39.79.67 ↔ Embolizzazione selettiva con particelle di vasi dell'arto inferiore	39.79.B6 ↔ Embolizzazione selettiva con liquidi embolizzanti di vasi addominali e pelvici
39.79.68 ↔ Embolizzazione selettiva con particelle di vasi spinali	39.79.B7 ↔ Embolizzazione selettiva con liquidi embolizzanti di vasi dell'arto inferiore
39.79.69 ↔ Embolizzazione selettiva con particelle di altri vasi, altro	39.79.B8 ↔ Embolizzazione selettiva con liquidi embolizzanti di vasi spinali
39.79.70 ↔ Occlusione mediante cateterismo con laser di arterie, altri vasi, NAS	39.79.C1 ↔ Embolizzazione selettiva con sostanza adesiva di vasi dell'arto superiore
39.79.71 ↔ Occlusione mediante cateterismo con laser, di arterie dell'arto superiore	39.79.C2 ↔ Embolizzazione selettiva con sostanza adesiva dell'aorta
	39.79.C4 ↔ Embolizzazione selettiva con sostanza adesiva di vasi toracici

39.79.C5 ↔	Embolizzazione selettiva con sostanza adesiva di vasi viscerali	39.B1.C1 ↔	Impianto (percutaneo) transluminale di stents senza liberazione di sostanza medicamentosa, altre arterie addominali e pelviche
39.79.C6 ↔	Embolizzazione selettiva con sostanza adesiva di vasi addominali e pelvici	39.B1.C3 ↔	Impianto (percutaneo) transluminale di stents senza liberazione di sostanza medicamentosa, arteria iliaca
39.79.C7 ↔	Embolizzazione selettiva con sostanza adesiva di vasi dell'arto inferiore	39.B1.D1 ↔	Impianto (percutaneo) transluminale di stents senza liberazione di sostanza medicamentosa, vasi viscerali
39.79.C8 ↔	Embolizzazione selettiva con sostanza adesiva di vasi spinali	39.B1.G1 ↔	Impianto (percutaneo) transluminale di stents senza liberazione di sostanza medicamentosa, arterie della coscia
39.7A.22 ↔	Impianto endovascolare di stent grafts [protesi stent] nelle arterie del bacino, con rivascularizzazione di branca tramite la tecnica con protesi in parallelo	39.B1.G1 ↔	Impianto (percutaneo) transluminale di stents senza liberazione di sostanza medicamentosa, arterie della coscia
39.7A.31 ↔	Impianto endovascolare di stent grafts [protesi stent] nella vena cava	39.B1.H1 ↔	Impianto (percutaneo) transluminale di stents senza liberazione di sostanza medicamentosa, vasi della gamba
39.7A.32 ↔	Impianto endovascolare di stent grafts [protesi stent] nella vena porta	39.B1.H1 ↔	Impianto (percutaneo) transluminale di stents senza liberazione di sostanza medicamentosa, vasi della gamba
39.7A.41 ↔	Impianto endovascolare di stent grafts [protesi stent] in vasi renali	39.B1.J3 ↔	Impianto (percutaneo) transluminale di stents senza liberazione di sostanza medicamentosa, vena polmonare
39.99.21 ↔	Interventi per anomalie congenite dell'istmo aortico (stenosi) o per arco aortico interrotto	39.B1.J7 ↔	Impianto (percutaneo) transluminale di stents senza liberazione di sostanza medicamentosa, vena cava
39.B1.09 ↔	Impianto (percutaneo) transluminale di stents senza liberazione di sostanza medicamentosa, altro	39.B1.JB ↔	Impianto (percutaneo) transluminale di stents senza liberazione di sostanza medicamentosa, altre vene addominali e pelviche
39.B1.09 ↔	Impianto (percutaneo) transluminale di stents senza liberazione di sostanza medicamentosa, altro	39.B1.JF ↔	Impianto (percutaneo) transluminale di stents senza liberazione di sostanza medicamentosa, vene della coscia
39.B1.11 ↔	Impianto (percutaneo) transluminale di stents senza liberazione di sostanza medicamentosa, vasi intracranici	39.B1.JF ↔	Impianto (percutaneo) transluminale di stents senza liberazione di sostanza medicamentosa, vene della coscia
39.B1.22 ↔	Impianto (percutaneo) transluminale di stents senza liberazione di sostanza medicamentosa, arteria carotide NAS	39.B1.JI ↔	Impianto (percutaneo) transluminale di stents senza liberazione di sostanza medicamentosa, vena porta
39.B1.23 ↔	Impianto (percutaneo) transluminale di stents senza liberazione di sostanza medicamentosa, arteria carotide comune	39.B1.L1 ↔	Impianto (percutaneo) transluminale di stents senza liberazione di sostanza medicamentosa, vasi spinali
39.B1.25 ↔	Impianto (percutaneo) transluminale di stents senza liberazione di sostanza medicamentosa, arteria carotide interna extracranica	39.B2.09 ↔	Impianto (percutaneo) transluminale di stents con liberazione di sostanza medicamentosa, altro
39.B1.26 ↔	Impianto (percutaneo) transluminale di stents senza liberazione di sostanza medicamentosa, arteria carotide interna extracranica con arteria carotide comune	39.B2.09 ↔	Impianto (percutaneo) transluminale di stents con liberazione di sostanza medicamentosa, altro
39.B1.27 ↔	Impianto (percutaneo) transluminale di stents senza liberazione di sostanza medicamentosa, arteria carotide esterna	39.B2.11 ↔	Impianto (percutaneo) transluminale di stents con liberazione di sostanza medicamentosa, vasi intracranici
39.B1.28 ↔	Impianto (percutaneo) transluminale di stents senza liberazione di sostanza medicamentosa, arteria vertebrale extracranica	39.B2.22 ↔	Impianto (percutaneo) transluminale di stents con liberazione di sostanza medicamentosa, arteria carotide NAS
39.B1.31 ↔	Impianto (percutaneo) transluminale di stents senza liberazione di sostanza medicamentosa, vasi di spalla e braccio	39.B2.23 ↔	Impianto (percutaneo) transluminale di stents con liberazione di sostanza medicamentosa, arteria carotide comune
39.B1.31 ↔	Impianto (percutaneo) transluminale di stents senza liberazione di sostanza medicamentosa, vasi di spalla e braccio	39.B2.25 ↔	Impianto (percutaneo) transluminale di stents con liberazione di sostanza medicamentosa, arteria carotide interna extracranica
39.B1.51 ↔	Impianto (percutaneo) transluminale di stents senza liberazione di sostanza medicamentosa, vasi dell'avambraccio	39.B2.26 ↔	Impianto (percutaneo) transluminale di stents con liberazione di sostanza medicamentosa, arteria carotide interna extracranica con arteria carotide comune
39.B1.51 ↔	Impianto (percutaneo) transluminale di stents senza liberazione di sostanza medicamentosa, vasi dell'avambraccio	39.B2.27 ↔	Impianto (percutaneo) transluminale di stents con liberazione di sostanza medicamentosa, arteria carotide esterna
39.B1.71 ↔	Impianto (percutaneo) transluminale di stents senza liberazione di sostanza medicamentosa, aorta	39.B2.28 ↔	Impianto (percutaneo) transluminale di stents con liberazione di sostanza medicamentosa, arteria vertebrale extracranica
39.B1.74 ↔	Impianto (percutaneo) transluminale di stents senza liberazione di sostanza medicamentosa, istmo aortico	39.B2.31 ↔	Impianto (percutaneo) transluminale di stents con liberazione di sostanza medicamentosa, vasi di spalla e braccio
39.B1.81 ↔	Impianto (percutaneo) transluminale di stents senza liberazione di sostanza medicamentosa, altri vasi toracici	39.B2.51 ↔	Impianto (percutaneo) transluminale di stents con liberazione di sostanza medicamentosa, vasi dell'avambraccio
39.B1.81 ↔	Impianto (percutaneo) transluminale di stents senza liberazione di sostanza medicamentosa, altri vasi toracici	39.B2.71 ↔	Impianto (percutaneo) transluminale di stents con liberazione di sostanza medicamentosa, aorta
39.B1.A4 ↔	Impianto (percutaneo) transluminale di stents senza liberazione di sostanza medicamentosa, arteria polmonare		

39.B2.74 ↔	Impianto (percutaneo) transluminale di stents con liberazione di sostanza medicamentosa, istmo aortico	39.B3.51 ↔	Impianto (percutaneo) transluminale di stents ricoperti senza liberazione di sostanza medicamentosa, vasi dell'avambraccio
39.B2.81 ↔	Impianto (percutaneo) transluminale di stents con liberazione di sostanza medicamentosa, altri vasi toracici	39.B3.51 ↔	Impianto (percutaneo) transluminale di stents ricoperti senza liberazione di sostanza medicamentosa, vasi dell'avambraccio
39.B2.A4 ↔	Impianto (percutaneo) transluminale di stents con liberazione di sostanza medicamentosa, arteria polmonare	39.B3.81 ↔	Impianto (percutaneo) transluminale di stents ricoperti senza liberazione di sostanza medicamentosa, altri vasi toracici
39.B2.C1 ↔	Impianto (percutaneo) transluminale di stents con liberazione di sostanza medicamentosa, altre arterie addominali e pelviche	39.B3.81 ↔	Impianto (percutaneo) transluminale di stents ricoperti senza liberazione di sostanza medicamentosa, altri vasi toracici
39.B2.C3 ↔	Impianto (percutaneo) transluminale di stents con liberazione di sostanza medicamentosa, arteria iliaca	39.B3.C1 ↔	Impianto (percutaneo) transluminale di stents ricoperti senza liberazione di sostanza medicamentosa, altre arterie addominali e pelviche
39.B2.D1 ↔	Impianto (percutaneo) transluminale di stents con liberazione di sostanza medicamentosa, vasi viscerali	39.B3.C3 ↔	Impianto (percutaneo) transluminale di stents ricoperti senza liberazione di sostanza medicamentosa, arteria iliaca
39.B2.G1 ↔	Impianto (percutaneo) transluminale di stents con liberazione di sostanza medicamentosa, arterie della coscia	39.B3.D1 ↔	Impianto (percutaneo) transluminale di stents ricoperti senza liberazione di sostanza medicamentosa, vasi viscerali
39.B2.H1 ↔	Impianto (percutaneo) transluminale di stents con liberazione di sostanza medicamentosa, vasi della gamba	39.B3.G1 ↔	Impianto (percutaneo) transluminale di stents ricoperti senza liberazione di sostanza medicamentosa, arterie della coscia
39.B2.J3 ↔	Impianto (percutaneo) transluminale di stents con liberazione di sostanza medicamentosa, vena polmonare	39.B3.G1 ↔	Impianto (percutaneo) transluminale di stents ricoperti senza liberazione di sostanza medicamentosa, arterie della coscia
39.B2.J7 ↔	Impianto (percutaneo) transluminale di stents con liberazione di sostanza medicamentosa, vena cava	39.B3.H1 ↔	Impianto (percutaneo) transluminale di stents ricoperti senza liberazione di sostanza medicamentosa, vasi della gamba
39.B2.JB ↔	Impianto (percutaneo) transluminale di stents con liberazione di sostanza medicamentosa, altre vene addominali e pelviche	39.B3.H1 ↔	Impianto (percutaneo) transluminale di stents ricoperti senza liberazione di sostanza medicamentosa, vasi della gamba
39.B2.JF ↔	Impianto (percutaneo) transluminale di stents con liberazione di sostanza medicamentosa, vene della coscia	39.B3.J7 ↔	Impianto (percutaneo) transluminale di stents ricoperti senza liberazione di sostanza medicamentosa, vena cava
39.B2.JI ↔	Impianto (percutaneo) transluminale di stents con liberazione di sostanza medicamentosa, vena porta	39.B3.JB ↔	Impianto (percutaneo) transluminale di stents ricoperti senza liberazione di sostanza medicamentosa, altre vene addominali e pelviche
39.B2.L1 ↔	Impianto (percutaneo) transluminale di stents con liberazione di sostanza medicamentosa, vasi spinali	39.B3.JB ↔	Impianto (percutaneo) transluminale di stents ricoperti senza liberazione di sostanza medicamentosa, altre vene addominali e pelviche
39.B3.09 ↔	Impianto (percutaneo) transluminale di stents ricoperti senza liberazione di sostanza medicamentosa, altro	39.B3.JF ↔	Impianto (percutaneo) transluminale di stents ricoperti senza liberazione di sostanza medicamentosa, vene della coscia
39.B3.09 ↔	Impianto (percutaneo) transluminale di stents ricoperti senza liberazione di sostanza medicamentosa, altro	39.B3.JF ↔	Impianto (percutaneo) transluminale di stents ricoperti senza liberazione di sostanza medicamentosa, vene della coscia
39.B3.11 ↔	Impianto (percutaneo) transluminale di stents ricoperti senza liberazione di sostanza medicamentosa, vasi intracranici	39.B3.JI ↔	Impianto (percutaneo) transluminale di stents ricoperti senza liberazione di sostanza medicamentosa, vena porta
39.B3.22 ↔	Impianto (percutaneo) transluminale di stents ricoperti senza liberazione di sostanza medicamentosa, arteria carotide NAS	39.B3.L1 ↔	Impianto (percutaneo) transluminale di stents ricoperti senza liberazione di sostanza medicamentosa, vasi spinali
39.B3.23 ↔	Impianto (percutaneo) transluminale di stents ricoperti senza liberazione di sostanza medicamentosa, arteria carotide comune	39.B4.09 ↔	Impianto (percutaneo) transluminale di stents ricoperti con liberazione di sostanza medicamentosa, altro
39.B3.25 ↔	Impianto (percutaneo) transluminale di stents ricoperti senza liberazione di sostanza medicamentosa, arteria carotide interna extracranica	39.B4.09 ↔	Impianto (percutaneo) transluminale di stents ricoperti con liberazione di sostanza medicamentosa, altro
39.B3.26 ↔	Impianto (percutaneo) transluminale di stents ricoperti senza liberazione di sostanza medicamentosa, arteria carotide interna extracranica con arteria carotide comune	39.B4.11 ↔	Impianto (percutaneo) transluminale di stents ricoperti con liberazione di sostanza medicamentosa, vasi intracranici
39.B3.27 ↔	Impianto (percutaneo) transluminale di stents ricoperti senza liberazione di sostanza medicamentosa, arteria carotide esterna	39.B4.22 ↔	Impianto (percutaneo) transluminale di stents ricoperti con liberazione di sostanza medicamentosa, arteria carotide NAS
39.B3.28 ↔	Impianto (percutaneo) transluminale di stents ricoperti senza liberazione di sostanza medicamentosa, arteria vertebrale extracranica	39.B4.23 ↔	Impianto (percutaneo) transluminale di stents ricoperti con liberazione di sostanza medicamentosa, arteria carotide comune
39.B3.31 ↔	Impianto (percutaneo) transluminale di stents ricoperti senza liberazione di sostanza medicamentosa, vasi di spalla e braccio		
39.B3.31 ↔	Impianto (percutaneo) transluminale di stents ricoperti senza liberazione di sostanza medicamentosa, vasi di spalla e braccio		

39.B4.25 ↔	Impianto (percutaneo) transluminale di stents ricoperti con liberazione di sostanza medicamentosa, arteria carotide interna extracranica	39.B4.L1 ↔	Impianto (percutaneo) transluminale di stents ricoperti con liberazione di sostanza medicamentosa, vasi spinali
39.B4.26 ↔	Impianto (percutaneo) transluminale di stents ricoperti con liberazione di sostanza medicamentosa, arteria carotide interna extracranica con arteria carotide comune	39.B5.09 ↔	Impianto (percutaneo) transluminale di stents Cheatham Platinum non ricoperti, altro
39.B4.27 ↔	Impianto (percutaneo) transluminale di stents ricoperti con liberazione di sostanza medicamentosa, arteria carotide esterna	39.B5.09 ↔	Impianto (percutaneo) transluminale di stents Cheatham Platinum non ricoperti, altro
39.B4.28 ↔	Impianto (percutaneo) transluminale di stents ricoperti con liberazione di sostanza medicamentosa, arteria vertebrale extracranica	39.B5.11 ↔	Impianto (percutaneo) transluminale di stents Cheatham Platinum non ricoperti, vasi intracranici
39.B4.31 ↔	Impianto (percutaneo) transluminale di stents ricoperti con liberazione di sostanza medicamentosa, vasi di spalla e braccio	39.B5.22 ↔	Impianto (percutaneo) transluminale di stents Cheatham Platinum non ricoperti, arteria carotide NAS
39.B4.31 ↔	Impianto (percutaneo) transluminale di stents ricoperti con liberazione di sostanza medicamentosa, vasi di spalla e braccio	39.B5.23 ↔	Impianto (percutaneo) transluminale di stents Cheatham Platinum non ricoperti, arteria carotide comune
39.B4.51 ↔	Impianto (percutaneo) transluminale di stents ricoperti con liberazione di sostanza medicamentosa, vasi dell'avambraccio	39.B5.25 ↔	Impianto (percutaneo) transluminale di stents Cheatham Platinum non ricoperti, arteria carotide interna extracranica
39.B4.51 ↔	Impianto (percutaneo) transluminale di stents ricoperti con liberazione di sostanza medicamentosa, vasi dell'avambraccio	39.B5.26 ↔	Impianto (percutaneo) transluminale di stents Cheatham Platinum non ricoperti, arteria carotide interna extracranica con arteria carotide comune
39.B4.81 ↔	Impianto (percutaneo) transluminale di stents ricoperti con liberazione di sostanza medicamentosa, altri vasi toracici	39.B5.27 ↔	Impianto (percutaneo) transluminale di stents Cheatham Platinum non ricoperti, arteria carotide esterna
39.B4.81 ↔	Impianto (percutaneo) transluminale di stents ricoperti con liberazione di sostanza medicamentosa, altri vasi toracici	39.B5.31 ↔	Impianto (percutaneo) transluminale di stents Cheatham Platinum non ricoperti, vasi di spalla e braccio
39.B4.C1 ↔	Impianto (percutaneo) transluminale di stents ricoperti con liberazione di sostanza medicamentosa, altre arterie addominali e pelviche	39.B5.31 ↔	Impianto (percutaneo) transluminale di stents Cheatham Platinum non ricoperti, vasi di spalla e braccio
39.B4.C3 ↔	Impianto (percutaneo) transluminale di stents ricoperti con liberazione di sostanza medicamentosa, arteria iliaca	39.B5.51 ↔	Impianto (percutaneo) transluminale di stents Cheatham Platinum non ricoperti, vasi dell'avambraccio
39.B4.D1 ↔	Impianto (percutaneo) transluminale di stents ricoperti con liberazione di sostanza medicamentosa, vasi viscerali	39.B5.51 ↔	Impianto (percutaneo) transluminale di stents Cheatham Platinum non ricoperti, vasi dell'avambraccio
39.B4.G1 ↔	Impianto (percutaneo) transluminale di stents ricoperti con liberazione di sostanza medicamentosa, arterie della coscia	39.B5.71 ↔	Impianto (percutaneo) transluminale di stents Cheatham Platinum non ricoperti, aorta
39.B4.G1 ↔	Impianto (percutaneo) transluminale di stents ricoperti con liberazione di sostanza medicamentosa, arterie della coscia	39.B5.74 ↔	Impianto (percutaneo) transluminale di stents Cheatham Platinum non ricoperti, istmo aortico
39.B4.H1 ↔	Impianto (percutaneo) transluminale di stents ricoperti con liberazione di sostanza medicamentosa, vasi della gamba	39.B5.81 ↔	Impianto (percutaneo) transluminale di stents Cheatham Platinum non ricoperti, altri vasi toracici
39.B4.H1 ↔	Impianto (percutaneo) transluminale di stents ricoperti con liberazione di sostanza medicamentosa, vasi della gamba	39.B5.81 ↔	Impianto (percutaneo) transluminale di stents Cheatham Platinum non ricoperti, altri vasi toracici
39.B4.J7 ↔	Impianto (percutaneo) transluminale di stents ricoperti con liberazione di sostanza medicamentosa, vena cava	39.B5.C1 ↔	Impianto (percutaneo) transluminale di stents Cheatham Platinum non ricoperti, altre arterie addominali e pelviche
39.B4.JB ↔	Impianto (percutaneo) transluminale di stents ricoperti con liberazione di sostanza medicamentosa, altre vene addominali e pelviche	39.B5.C3 ↔	Impianto (percutaneo) transluminale di stents Cheatham Platinum non ricoperti, arteria iliaca
39.B4.JB ↔	Impianto (percutaneo) transluminale di stents ricoperti con liberazione di sostanza medicamentosa, altre vene addominali e pelviche	39.B5.D1 ↔	Impianto (percutaneo) transluminale di stents Cheatham Platinum non ricoperti, vasi viscerali
39.B4.JF ↔	Impianto (percutaneo) transluminale di stents ricoperti con liberazione di sostanza medicamentosa, vene della coscia	39.B5.G1 ↔	Impianto (percutaneo) transluminale di stents Cheatham Platinum non ricoperti, arterie della coscia
39.B4.JF ↔	Impianto (percutaneo) transluminale di stents ricoperti con liberazione di sostanza medicamentosa, vene della coscia	39.B5.G1 ↔	Impianto (percutaneo) transluminale di stents Cheatham Platinum non ricoperti, arterie della coscia
39.B4.JI ↔	Impianto (percutaneo) transluminale di stents ricoperti con liberazione di sostanza medicamentosa, vena porta	39.B5.H1 ↔	Impianto (percutaneo) transluminale di stents Cheatham Platinum non ricoperti, vasi della gamba
		39.B5.H1 ↔	Impianto (percutaneo) transluminale di stents Cheatham Platinum non ricoperti, vasi della gamba
		39.B5.J7 ↔	Impianto (percutaneo) transluminale di stents Cheatham Platinum non ricoperti, vena cava
		39.B5.JB ↔	Impianto (percutaneo) transluminale di stents Cheatham Platinum non ricoperti, altre vene addominali e pelviche
		39.B5.JB ↔	Impianto (percutaneo) transluminale di stents Cheatham Platinum non ricoperti, altre vene addominali e pelviche
		39.B5.JF ↔	Impianto (percutaneo) transluminale di stents Cheatham Platinum non ricoperti, vene della coscia
		39.B5.JF ↔	Impianto (percutaneo) transluminale di stents Cheatham Platinum non ricoperti, vene della coscia

39.B5.JI ↔	Impianto (percutaneo) transluminale di stents Cheatham Platinum non ricoperti, vena porta	39.B7.09 ↔	Impianto (percutaneo) transluminale di stents di grande diametro non ricoperti, altro
39.B5.L1 ↔	Impianto (percutaneo) transluminale di stents Cheatham Platinum non ricoperti, vasi spinali	39.B7.09 ↔	Impianto (percutaneo) transluminale di stents di grande diametro non ricoperti, altro
39.B6.09 ↔	Impianto (percutaneo) transluminale di stents Cheatham Platinum ricoperti, altro	39.B7.11 ↔	Impianto (percutaneo) transluminale di stents di grande diametro non ricoperti, vasi intracranici
39.B6.09 ↔	Impianto (percutaneo) transluminale di stents Cheatham Platinum ricoperti, altro	39.B7.22 ↔	Impianto (percutaneo) transluminale di stents di grande diametro non ricoperti, arteria carotide NAS
39.B6.11 ↔	Impianto (percutaneo) transluminale di stents Cheatham Platinum ricoperti, vasi intracranici	39.B7.23 ↔	Impianto (percutaneo) transluminale di stents di grande diametro non ricoperti, arteria carotide comune
39.B6.22 ↔	Impianto (percutaneo) transluminale di stents Cheatham Platinum ricoperti, arteria carotide NAS	39.B7.25 ↔	Impianto (percutaneo) transluminale di stents di grande diametro non ricoperti, arteria carotide interna extracranica
39.B6.23 ↔	Impianto (percutaneo) transluminale di stents Cheatham Platinum ricoperti, arteria carotide comune	39.B7.26 ↔	Impianto (percutaneo) transluminale di stents di grande diametro non ricoperti, arteria carotide interna extracranica con arteria carotide comune
39.B6.25 ↔	Impianto (percutaneo) transluminale di stents Cheatham Platinum ricoperti, arteria carotide interna extracranica	39.B7.27 ↔	Impianto (percutaneo) transluminale di stents di grande diametro non ricoperti, arteria carotide esterna
39.B6.26 ↔	Impianto (percutaneo) transluminale di stents Cheatham Platinum ricoperti, arteria carotide interna extracranica con arteria carotide comune	39.B7.28 ↔	Impianto (percutaneo) transluminale di stents di grande diametro non ricoperti, arteria vertebrale extracranica
39.B6.27 ↔	Impianto (percutaneo) transluminale di stents Cheatham Platinum ricoperti, arteria carotide esterna	39.B7.31 ↔	Impianto (percutaneo) transluminale di stents di grande diametro non ricoperti, vasi di spalla e braccio
39.B6.31 ↔	Impianto (percutaneo) transluminale di stents Cheatham Platinum ricoperti, vasi di spalla e braccio	39.B7.31 ↔	Impianto (percutaneo) transluminale di stents di grande diametro non ricoperti, vasi di spalla e braccio
39.B6.31 ↔	Impianto (percutaneo) transluminale di stents Cheatham Platinum ricoperti, vasi di spalla e braccio	39.B7.51 ↔	Impianto (percutaneo) transluminale di stents di grande diametro non ricoperti, vasi dell'avambraccio
39.B6.51 ↔	Impianto (percutaneo) transluminale di stents Cheatham Platinum ricoperti, vasi dell'avambraccio	39.B7.51 ↔	Impianto (percutaneo) transluminale di stents di grande diametro non ricoperti, vasi dell'avambraccio
39.B6.51 ↔	Impianto (percutaneo) transluminale di stents Cheatham Platinum ricoperti, vasi dell'avambraccio	39.B7.71 ↔	Impianto (percutaneo) transluminale di stents di grande diametro non ricoperti, aorta
39.B6.71 ↔	Impianto (percutaneo) transluminale di stents Cheatham Platinum ricoperti, aorta	39.B7.74 ↔	Impianto (percutaneo) transluminale di stents di grande diametro non ricoperti, istmo aortico
39.B6.74 ↔	Impianto (percutaneo) transluminale di stents Cheatham Platinum ricoperti, istmo aortico	39.B7.81 ↔	Impianto (percutaneo) transluminale di stents di grande diametro non ricoperti, altri vasi toracici
39.B6.81 ↔	Impianto (percutaneo) transluminale di stents Cheatham Platinum ricoperti, altri vasi toracici	39.B7.81 ↔	Impianto (percutaneo) transluminale di stents di grande diametro non ricoperti, altri vasi toracici
39.B6.81 ↔	Impianto (percutaneo) transluminale di stents Cheatham Platinum ricoperti, altri vasi toracici	39.B7.81 ↔	Impianto (percutaneo) transluminale di stents di grande diametro non ricoperti, altri vasi toracici
39.B6.C1 ↔	Impianto (percutaneo) transluminale di stents Cheatham Platinum ricoperti, altre arterie addominali e pelviche	39.B7.A4 ↔	Impianto (percutaneo) transluminale di stents di grande diametro non ricoperti, arteria polmonare
39.B6.C3 ↔	Impianto (percutaneo) transluminale di stents Cheatham Platinum ricoperti, arteria iliaca	39.B7.C1 ↔	Impianto (percutaneo) transluminale di stents di grande diametro non ricoperti, altre arterie addominali e pelviche
39.B6.D1 ↔	Impianto (percutaneo) transluminale di stents Cheatham Platinum ricoperti, vasi viscerali	39.B7.C3 ↔	Impianto (percutaneo) transluminale di stents di grande diametro non ricoperti, arteria iliaca
39.B6.G1 ↔	Impianto (percutaneo) transluminale di stents Cheatham Platinum ricoperti, arterie della coscia	39.B7.D1 ↔	Impianto (percutaneo) transluminale di stents di grande diametro non ricoperti, vasi viscerali
39.B6.G1 ↔	Impianto (percutaneo) transluminale di stents Cheatham Platinum ricoperti, arterie della coscia	39.B7.G1 ↔	Impianto (percutaneo) transluminale di stents di grande diametro non ricoperti, arterie della coscia
39.B6.H1 ↔	Impianto (percutaneo) transluminale di stents Cheatham Platinum ricoperti, vasi della gamba	39.B7.G1 ↔	Impianto (percutaneo) transluminale di stents di grande diametro non ricoperti, arterie della coscia
39.B6.H1 ↔	Impianto (percutaneo) transluminale di stents Cheatham Platinum ricoperti, vasi della gamba	39.B7.H1 ↔	Impianto (percutaneo) transluminale di stents di grande diametro non ricoperti, vasi della gamba
39.B6.J7 ↔	Impianto (percutaneo) transluminale di stents Cheatham Platinum ricoperti, vena cava	39.B7.H1 ↔	Impianto (percutaneo) transluminale di stents di grande diametro non ricoperti, vasi della gamba
39.B6.JB ↔	Impianto (percutaneo) transluminale di stents Cheatham Platinum ricoperti, altre vene addominali e pelviche	39.B7.J3 ↔	Impianto (percutaneo) transluminale di stents di grande diametro non ricoperti, vena polmonare
39.B6.JB ↔	Impianto (percutaneo) transluminale di stents Cheatham Platinum ricoperti, altre vene addominali e pelviche	39.B7.J7 ↔	Impianto (percutaneo) transluminale di stents di grande diametro non ricoperti, vena cava
39.B6.JF ↔	Impianto (percutaneo) transluminale di stents Cheatham Platinum ricoperti, vene della coscia	39.B7.JB ↔	Impianto (percutaneo) transluminale di stents di grande diametro non ricoperti, altre vene addominali e pelviche
39.B6.JF ↔	Impianto (percutaneo) transluminale di stents Cheatham Platinum ricoperti, vene della coscia	39.B7.JB ↔	Impianto (percutaneo) transluminale di stents di grande diametro non ricoperti, altre vene addominali e pelviche
39.B6.JI ↔	Impianto (percutaneo) transluminale di stents Cheatham Platinum ricoperti, vena porta	39.B7.JF ↔	Impianto (percutaneo) transluminale di stents di grande diametro non ricoperti, vene della coscia
39.B6.L1 ↔	Impianto (percutaneo) transluminale di stents Cheatham Platinum ricoperti, vasi spinali		

39.B7.JF ↔	Impianto (percutaneo) transluminale di stents di grande diametro non ricoperti, vene della coscia	39.B8.JF ↔	Impianto (percutaneo) transluminale di stents di grande diametro ricoperti, vene della coscia
39.B7.JI ↔	Impianto (percutaneo) transluminale di stents di grande diametro non ricoperti, vena porta	39.B8.JF ↔	Impianto (percutaneo) transluminale di stents di grande diametro ricoperti, vene della coscia
39.B7.L1 ↔	Impianto (percutaneo) transluminale di stents di grande diametro non ricoperti, vasi spinali	39.B8.JI ↔	Impianto (percutaneo) transluminale di stents di grande diametro ricoperti, vena porta
39.B8.09 ↔	Impianto (percutaneo) transluminale di stents di grande diametro ricoperti, altro	39.B8.L1 ↔	Impianto (percutaneo) transluminale di stents di grande diametro ricoperti, vasi spinali
39.B8.09 ↔	Impianto (percutaneo) transluminale di stents di grande diametro ricoperti, altro	39.BA.09 ↔	Impianto (percutaneo) transluminale di growth stents non ricoperti, altro
39.B8.11 ↔	Impianto (percutaneo) transluminale di stents di grande diametro ricoperti, vasi intracranici	39.BA.09 ↔	Impianto (percutaneo) transluminale di growth stents non ricoperti, altro
39.B8.22 ↔	Impianto (percutaneo) transluminale di stents di grande diametro ricoperti, arteria carotide NAS	39.BA.A4 ↔	Impianto (percutaneo) transluminale di growth stents non ricoperti, arteria polmonare
39.B8.23 ↔	Impianto (percutaneo) transluminale di stents di grande diametro ricoperti, arteria carotide comune	39.BA.J3 ↔	Impianto (percutaneo) transluminale di growth stents non ricoperti, vena polmonare
39.B8.25 ↔	Impianto (percutaneo) transluminale di stents di grande diametro ricoperti, arteria carotide interna extracranica	39.BB.09 ↔	Impianto (percutaneo) transluminale di growth stents ricoperti, altro
39.B8.26 ↔	Impianto (percutaneo) transluminale di stents di grande diametro ricoperti, arteria carotide interna extracranica con arteria carotide comune	39.BB.09 ↔	Impianto (percutaneo) transluminale di growth stents ricoperti, altro
39.B8.27 ↔	Impianto (percutaneo) transluminale di stents di grande diametro ricoperti, arteria carotide esterna	39.BB.A4 ↔	Impianto (percutaneo) transluminale di growth stents ricoperti, arteria polmonare
39.B8.28 ↔	Impianto (percutaneo) transluminale di stents di grande diametro ricoperti, arteria vertebrale extracranica	39.BB.J3 ↔	Impianto (percutaneo) transluminale di growth stents ricoperti, vena polmonare
39.B8.31 ↔	Impianto (percutaneo) transluminale di stents di grande diametro ricoperti, vasi di spalla e braccio	39.BE ↔	Impianto (percutaneo) transluminale di stent per biforcazioni autoespandente, intracranico
39.B8.31 ↔	Impianto (percutaneo) transluminale di stents di grande diametro ricoperti, vasi di spalla e braccio	39.BF.09 ↔	Impianto (percutaneo) transluminale di microstents autoespandenti, altro
39.B8.51 ↔	Impianto (percutaneo) transluminale di stents di grande diametro ricoperti, vasi dell'avambraccio	39.BF.09 ↔	Impianto (percutaneo) transluminale di microstents autoespandenti, altro
39.B8.51 ↔	Impianto (percutaneo) transluminale di stents di grande diametro ricoperti, vasi dell'avambraccio	39.BF.11 ↔	Impianto (percutaneo) transluminale di microstents autoespandenti, vasi intracranici
39.B8.71 ↔	Impianto (percutaneo) transluminale di stents di grande diametro ricoperti, aorta	39.BF.51 ↔	Impianto (percutaneo) transluminale di microstents autoespandenti, vasi dell'avambraccio
39.B8.74 ↔	Impianto (percutaneo) transluminale di stents di grande diametro ricoperti, istmo aortico	39.BF.51 ↔	Impianto (percutaneo) transluminale di microstents autoespandenti, vasi dell'avambraccio
39.B8.81 ↔	Impianto (percutaneo) transluminale di stents di grande diametro ricoperti, altri vasi toracici	39.BF.H1 ↔	Impianto (percutaneo) transluminale di microstents autoespandenti, vasi della gamba
39.B8.81 ↔	Impianto (percutaneo) transluminale di stents di grande diametro ricoperti, altri vasi toracici	39.BF.H1 ↔	Impianto (percutaneo) transluminale di microstents autoespandenti, vasi della gamba
39.B8.A4 ↔	Impianto (percutaneo) transluminale di stents di grande diametro ricoperti, arteria polmonare	39.BG.09 ↔	Impianto (percutaneo) transluminale di stents in nitinol a filo singolo, altro
39.B8.C1 ↔	Impianto (percutaneo) transluminale di stents di grande diametro ricoperti, altre arterie addominali e pelviche	39.BG.09 ↔	Impianto (percutaneo) transluminale di stents in nitinol a filo singolo, altro
39.B8.C3 ↔	Impianto (percutaneo) transluminale di stents di grande diametro ricoperti, arteria iliaca	39.BG.31 ↔	Impianto (percutaneo) transluminale di stents in nitinol a filo singolo, vasi di spalla e braccio
39.B8.D1 ↔	Impianto (percutaneo) transluminale di stents di grande diametro ricoperti, vasi viscerali	39.BG.31 ↔	Impianto (percutaneo) transluminale di stents in nitinol a filo singolo, vasi di spalla e braccio
39.B8.G1 ↔	Impianto (percutaneo) transluminale di stents di grande diametro ricoperti, arterie della coscia	39.BG.81 ↔	Impianto (percutaneo) transluminale di stents in nitinol a filo singolo, altri vasi toracici
39.B8.G1 ↔	Impianto (percutaneo) transluminale di stents di grande diametro ricoperti, arterie della coscia	39.BG.81 ↔	Impianto (percutaneo) transluminale di stents in nitinol a filo singolo, altri vasi toracici
39.B8.H1 ↔	Impianto (percutaneo) transluminale di stents di grande diametro ricoperti, vasi della gamba	39.BG.C1 ↔	Impianto (percutaneo) transluminale di stents in nitinol a filo singolo, altre arterie addominali e pelviche
39.B8.H1 ↔	Impianto (percutaneo) transluminale di stents di grande diametro ricoperti, vasi della gamba	39.BG.C3 ↔	Impianto (percutaneo) transluminale di stents in nitinol a filo singolo, arteria iliaca
39.B8.J3 ↔	Impianto (percutaneo) transluminale di stents di grande diametro ricoperti, vena polmonare	39.BG.G1 ↔	Impianto (percutaneo) transluminale di stents in nitinol a filo singolo, arterie della coscia
39.B8.J7 ↔	Impianto (percutaneo) transluminale di stents di grande diametro ricoperti, vena cava	39.BG.G1 ↔	Impianto (percutaneo) transluminale di stents in nitinol a filo singolo, arterie della coscia
39.B8.JB ↔	Impianto (percutaneo) transluminale di stents di grande diametro ricoperti, altre vene addominali e pelviche	39.BG.H1 ↔	Impianto (percutaneo) transluminale di stents in nitinol a filo singolo, vasi della gamba
39.B8.JB ↔	Impianto (percutaneo) transluminale di stents di grande diametro ricoperti, altre vene addominali e pelviche	39.BG.H1 ↔	Impianto (percutaneo) transluminale di stents in nitinol a filo singolo, vasi della gamba
		39.BH.09 ↔	Impianto (percutaneo) transluminale di stents per flusso laminare in caso di aneurismi, altro
		39.BH.09 ↔	Impianto (percutaneo) transluminale di stents per flusso laminare in caso di aneurismi, altro
		39.BH.11 ↔	Impianto (percutaneo) transluminale di stents per flusso laminare in caso di aneurismi, vasi intracranici

39.BH.22 ↔	Impianto (percutaneo) transluminale di stents per flusso laminare in caso di aneurismi, arteria carotide NAS	40.11.10 ↔	Biopsia a cielo aperto (mediante incisione) di linfonodo mediastinico, paraaortico, iliaco o pelvico
39.BH.23 ↔	Impianto (percutaneo) transluminale di stents per flusso laminare in caso di aneurismi, arteria carotide comune	40.11.11 ↔	Biopsia a cielo aperto (mediante incisione) di linfonodo cervicale, sopraclavicolare, ascellare o inguinale
39.BH.25 ↔	Impianto (percutaneo) transluminale di stents per flusso laminare in caso di aneurismi, arteria carotide interna extracranica	40.21.00 ↔	Asportazione di linfonodo cervicale profondo, NAS
39.BH.26 ↔	Impianto (percutaneo) transluminale di stents per flusso laminare in caso di aneurismi, arteria carotide interna extracranica con arteria carotide comune	40.21.10 ↔	Asportazione di singoli linfonodi e vasi linfatici, cervicali, senza marcatura
39.BH.27 ↔	Impianto (percutaneo) transluminale di stents per flusso laminare in caso di aneurismi, arteria carotide esterna	40.21.11 ↔	Asportazione di singoli linfonodi e vasi linfatici, cervicali, con marcatura con radionuclidi o colorante (linfadenectomia del linfonodo sentinella)
39.BH.28 ↔	Impianto (percutaneo) transluminale di stents per flusso laminare in caso di aneurismi, arteria vertebrale extracranica	40.21.99 ↔	Asportazione di linfonodo cervicale profondo, altro
39.BH.31 ↔	Impianto (percutaneo) transluminale di stents per flusso laminare in caso di aneurismi, vasi di spalla e braccio	40.22.00 ↔	Asportazione di linfonodo mammario interno, NAS
39.BH.31 ↔	Impianto (percutaneo) transluminale di stents per flusso laminare in caso di aneurismi, vasi di spalla e braccio	40.22.10 ↔	Asportazione di linfonodo mammario interno, per via toracoscopica
39.BH.51 ↔	Impianto (percutaneo) transluminale di stents per flusso laminare in caso di aneurismi, vasi dell'avambraccio	40.22.20 ↔	Asportazione di linfonodo mammario interno, chirurgica a cielo aperto
39.BH.51 ↔	Impianto (percutaneo) transluminale di stents per flusso laminare in caso di aneurismi, vasi dell'avambraccio	40.22.99 ↔	Asportazione di linfonodo mammario interno, altro
39.BH.71 ↔	Impianto (percutaneo) transluminale di stents per flusso laminare in caso di aneurismi, aorta	40.23.00 ↔	Asportazione di linfonodo ascellare, NAS
39.BH.74 ↔	Impianto (percutaneo) transluminale di stents per flusso laminare in caso di aneurismi, istmo aortico	40.23.10 ↔	Asportazione di linfonodo ascellare, senza marcatura
39.BH.81 ↔	Impianto (percutaneo) transluminale di stents per flusso laminare in caso di aneurismi, altri vasi toracici	40.23.11 ↔	Asportazione di linfonodo ascellare, con marcatura con radionuclidi o colorante (linfadenectomia del linfonodo sentinella)
39.BH.81 ↔	Impianto (percutaneo) transluminale di stents per flusso laminare in caso di aneurismi, altri vasi toracici	40.23.99 ↔	Asportazione di linfonodo ascellare, altro
39.BH.C1 ↔	Impianto (percutaneo) transluminale di stents per flusso laminare in caso di aneurismi, altre arterie addominali e pelviche	40.24.00 ↔	Asportazione di linfonodo inguinale, NAS
39.BH.C3 ↔	Impianto (percutaneo) transluminale di stents per flusso laminare in caso di aneurismi, arteria iliaca	40.24.10 ↔	Asportazione di linfonodo inguinale, chirurgica a cielo aperto, senza marcatura
39.BH.D1 ↔	Impianto (percutaneo) transluminale di stents per flusso laminare in caso di aneurismi, vasi viscerali	40.24.11 ↔	Asportazione di linfonodo inguinale, chirurgica a cielo aperto, con marcatura con radionuclidi o colorante (linfadenectomia del linfonodo sentinella)
39.BH.G1 ↔	Impianto (percutaneo) transluminale di stents per flusso laminare in caso di aneurismi, arterie della coscia	40.24.20 ↔	Asportazione di linfonodo inguinale, per via laparoscopica
39.BH.G1 ↔	Impianto (percutaneo) transluminale di stents per flusso laminare in caso di aneurismi, arterie della coscia	40.24.99 ↔	Asportazione di linfonodo inguinale, altro
39.BH.H1 ↔	Impianto (percutaneo) transluminale di stents per flusso laminare in caso di aneurismi, vasi della gamba	40.29.10 ↔	Asportazione di linfonodo mediastinico, NAS
39.BH.H1 ↔	Impianto (percutaneo) transluminale di stents per flusso laminare in caso di aneurismi, vasi della gamba	40.29.11 ↔	Asportazione di linfonodo mediastinico, chirurgica a cielo aperto
39.BH.J7 ↔	Impianto (percutaneo) transluminale di stents per flusso laminare in caso di aneurismi, vena cava	40.29.12 ↔	Asportazione di linfonodo mediastinico, per via toracoscopica
39.BH.JB ↔	Impianto (percutaneo) transluminale di stents per flusso laminare in caso di aneurismi, altre vene addominali e pelviche	40.29.19 ↔	Asportazione di linfonodo mediastinico, altro
39.BH.JF ↔	Impianto (percutaneo) transluminale di stents per flusso laminare in caso di aneurismi, vene della coscia	40.29.20 ↔	Asportazione di linfonodo para-aortico
39.BH.JF ↔	Impianto (percutaneo) transluminale di stents per flusso laminare in caso di aneurismi, vene della coscia	40.29.30 ↔	Asportazione di linfonodo iliaco
39.BH.JI ↔	Impianto (percutaneo) transluminale di stents per flusso laminare in caso di aneurismi, vena porta	40.29.70 ↔	Asportazione di linfangioma o di igroma cistico
39.BH.L1 ↔	Impianto (percutaneo) transluminale di stents per flusso laminare in caso di aneurismi, vasi spinali	40.29.80 ↔	Asportazione di più stazioni linfonodali addominali (con biopsia epatica), NAS
		40.29.81 ↔	Asportazione di più stazioni linfonodali addominali (con biopsia epatica), chirurgica a cielo aperto [laparotomia di staging]
		40.29.82 ↔	Asportazione di più stazioni linfonodali addominali (con biopsia epatica), per via laparoscopica [laparoscopia di staging]
		40.29.89 ↔	Asportazione di più stazioni linfonodali addominali (con biopsia epatica), altro
		40.29.99 ↔	Asportazione semplice di altre strutture linfatiche, altro
		40.3X.10 ↔	Linfadenectomia regionale quale intervento indipendente, NAS
		40.3X.11 ↔	Linfadenectomia regionale quale intervento indipendente, cervicale
		40.3X.12 ↔	Linfadenectomia regionale quale intervento indipendente, ascellare
		40.3X.13 ↔	Linfadenectomia regionale quale intervento indipendente, para-aortica, pelvica, otturatoria o iliaca
		40.3X.14 ↔	Linfadenectomia regionale quale intervento indipendente, inguinale, chirurgica a cielo aperto
		40.3X.15 ↔	Linfadenectomia regionale quale intervento indipendente, inguinale, per via laparoscopica
		40.3X.16 ↔	Linfadenectomia regionale quale intervento indipendente, mediastinica e peribronchiale
		40.3X.19 ↔	Linfadenectomia regionale quale intervento indipendente, altro

40.3X.21 ↔	Linfadenectomia regionale in corso di altro intervento, cervicale	41.42.99 ↔	Asportazione o distruzione di lesione o tessuto della milza, altro
40.3X.22 ↔	Linfadenectomia regionale in corso di altro altro intervento, ascellare	41.43 ↔	Splenectomia parziale
40.3X.23 ↔	Linfadenectomia regionale in corso di altro intervento, para-aortica, pelvica o iliaca	41.5 ↔	Splenectomia totale
40.3X.24 ↔	Linfadenectomia regionale in corso di altro intervento, otturatoria	41.94 ↔	Trapianto di milza
40.3X.25 ↔	Linfadenectomia regionale in corso di altro intervento, inguinale	41.95.00 ↔	Interventi di riparazione e di plastica sulla milza, NAS
40.3X.26 ↔	Linfadenectomia regionale in corso di altro intervento, mediastinica e peribronchiale	41.95.10 ↔	Interventi di riparazione e di plastica sulla milza, sutura
40.3X.29 ↔	Linfadenectomia regionale in corso di altro intervento, altro	41.95.99 ↔	Interventi di riparazione e di plastica sulla milza, altro
40.50 ↔	Asportazione radicale di linfonodi, NAS	42.7X.11 ↔	Esofagomiotomia, chirurgica a cielo aperto
40.51.00 ↔	Asportazione radicale dei linfonodi ascellari, NAS	42.7X.12 ↔	Esofagomiotomia, per via laparoscopica
40.51.10 ↔	Asportazione radicale dei linfonodi ascellari quale intervento indipendente	42.7X.21 ↔	Esofagomiotomia, faringocervicale, chirurgica a cielo aperto
40.51.11 ↔	Asportazione radicale dei linfonodi ascellari nel quadro di un altro intervento	42.7X.22 ↔	Esofagomiotomia, faringocervicale, per via laparoscopica
40.51.99 ↔	Asportazione radicale dei linfonodi ascellari, altro	42.7X.31 ↔	Esofagogastromiotomia, chirurgica a cielo aperto
40.52.00 ↔	Asportazione radicale dei linfonodi periaortici, NAS	42.7X.32 ↔	Esofagogastromiotomia, per via laparoscopica
40.52.10 ↔	Asportazione radicale dei linfonodi retroperitoneali (para-aortici, paracavali) e pelvici quale intervento indipendente	42.81.20 ↔	Inserzione e sostituzione di una protesi non autoespandente (sonda permanente) nell'esofago, chirurgica a cielo aperto
40.52.11 ↔	Asportazione radicale dei linfonodi retroperitoneali (para-aortici, paracavali) e pelvici nel quadro di un altro intervento	42.81.21 ↔	Inserzione e sostituzione di due protesi non autoespandenti (sonda permanente) nell'esofago, chirurgica a cielo aperto
40.52.99 ↔	Asportazione radicale dei linfonodi periaortici, altro	42.81.22 ↔	Inserzione e sostituzione di più di due protesi non autoespandenti (sonda permanente) nell'esofago, chirurgica a cielo aperto
40.53.00 ↔	Asportazione radicale dei linfonodi iliaci, NAS	42.81.30 ↔	Inserzione e sostituzione di una protesi non autoespandente (sonda permanente) nell'esofago, per via laparoscopica
40.53.10 ↔	Asportazione radicale dei linfonodi iliaci quale intervento indipendente	42.81.31 ↔	Inserzione e sostituzione di due protesi non autoespandenti (sonda permanente) nell'esofago, per via laparoscopica
40.53.11 ↔	Asportazione radicale dei linfonodi iliaci in corso di altro intervento	42.81.32 ↔	Inserzione e sostituzione di più di due protesi non autoespandenti (sonda permanente) nell'esofago, per via laparoscopica
40.53.99 ↔	Asportazione radicale dei linfonodi iliaci, altro	42.81.50 ↔	Inserzione e sostituzione di una protesi autoespandente (sonda permanente) nell'esofago, chirurgica a cielo aperto
40.54.00 ↔	Dissezione radicale dei linfonodi inguinali, NAS	42.81.51 ↔	Inserzione e sostituzione di due protesi autoespandenti (sonda permanente) nell'esofago, chirurgica a cielo aperto
40.54.10 ↔	Dissezione radicale dei linfonodi inguinali quale intervento indipendente	42.81.52 ↔	Inserzione e sostituzione di più di due protesi autoespandenti (sonda permanente) nell'esofago, chirurgica a cielo aperto
40.54.11 ↔	Dissezione radicale dei linfonodi inguinali in corso di altro intervento	42.81.60 ↔	Inserzione e sostituzione di una protesi autoespandente (sonda permanente) nell'esofago, per via laparoscopica
40.54.99 ↔	Dissezione radicale dei linfonodi inguinali, altro	42.81.61 ↔	Inserzione e sostituzione di due protesi autoespandenti (sonda permanente) nell'esofago, per via laparoscopica
40.59.00 ↔	Asportazione radicale di altri linfonodi, NAS	42.81.62 ↔	Inserzione e sostituzione di più di due protesi autoespandenti (sonda permanente) nell'esofago, per via laparoscopica
40.59.10 ↔	Asportazione radicale di altri linfonodi quale intervento indipendente, NAS	42.91 ↔	Legatura di varici esofagee
40.59.11 ↔	Asportazione radicale di linfonodi mediastinici quale intervento indipendente	44.11 ↔	Gastroscoopia transaddominale
40.59.12 ↔	Asportazione radicale di linfonodi peribronchiali quale intervento indipendente	44.44 ↔	Embolizzazione mediante catetere per sanguinamento gastrico o duodenale
40.59.19 ↔	Asportazione radicale di altri linfonodi quale intervento indipendente, altro	44.93 ↔	Inserzione di bolla gastrica [palloncino]
40.59.20 ↔	Asportazione radicale di altri linfonodi in corso di altro intervento, NAS	44.94 ↔	Rimozione di bolla gastrica [palloncino]
40.59.21 ↔	Asportazione radicale di linfonodi mediastinici in corso di altro intervento	44.95.00 ↔	Interventi riduttivi dello stomaco, NAS
40.59.22 ↔	Asportazione radicale di linfonodi peribronchiali in corso di altro intervento	44.95.09 ↔	Interventi riduttivi dello stomaco, altro
40.59.29 ↔	Asportazione radicale di altri linfonodi in corso di altro intervento, altro	44.95.11 ↔	Posa di anello gastrico, chirurgico a cielo aperto
40.59.99 ↔	Asportazione radicale di altri linfonodi, altro	44.95.12 ↔	Posa di anello gastrico, per via laparoscopica
40.71.11 ↔	Anastomosi linfovenosa microchirurgica	44.96.00 ↔	Revisione di intervento riduttivo dello stomaco, NAS
40.71.21 ↔	Trapianto di linfonodi con anastomosi microvascolare	44.96.11 ↔	Riposizionamento dell'anello in seguito a posa di anello gastrico, chirurgica a cielo aperto
40.71.31 ↔	Trapianto di vasi linfatici periferici con anastomosi microvascolare	44.96.12 ↔	Riposizionamento dell'anello in seguito a posa di anello gastrico, per via laparoscopica
40.79 ↔	Ricostruzione plastica e trapianto di strutture linfatiche, altro	44.96.13 ↔	Sostituzione dell'anello in seguito a posa di anello gastrico, chirurgica a cielo aperto
40.9X.20 ↔	Incisione di linfocele		
41.42.00 ↔	Asportazione o distruzione di lesione o tessuto della milza, NAS		
41.42.10 ↔	Asportazione di lesione o tessuto della milza		
41.42.20 ↔	Distruzione di lesione o tessuto della milza		

44.96.14 ↔	Sostituzione dell'anello in seguito a posa di anello gastrico, per via laparoscopica	46.99.94 ↔	Chiusura di difetto mesenterico su ernia interna, per via laparoscopica
44.96.16 ↔	Riparazione di catetere in seguito a posa di anello gastrico, con intervento intraaddominale, chirurgico a cielo aperto	48.73 ↔	Chiusura di altra fistola rettale
44.96.17 ↔	Riparazione di catetere in seguito a posa di anello gastrico, con intervento intraaddominale, per via laparoscopica	48.74 ↔	Retto-rettostomia
44.96.18 ↔	Sostituzione di port in seguito a posa di anello gastrico	48.76.00 ↔	Altra proctopessia, NAS
44.96.99 ↔	Revisione di intervento riduttivo dello stomaco, altro	48.76.10 ↔	Proctopessia mediante rettotomia posteriore
44.97.00 ↔	Rimozione di dispositivo(i) riduttivo(i) gastrico(i), NAS	48.76.11 ↔	Resezione extraanale della mucosa secondo Rehn-Delorme
44.97.11 ↔	Rimozione di anello gastrico, chirurgica a cielo aperto	48.76.99 ↔	Altra proctopessia, altro
44.97.12 ↔	Rimozione di anello gastrico, per via laparoscopica	50.12.00 ↔	Biopsia a cielo aperto del fegato, NAS
44.97.99 ↔	Rimozione di dispositivo(i) riduttivo(i) gastrico(i), altro	50.12.09 ↔	Biopsia a cielo aperto del fegato, altro
44.99.11 ↔	Dilatazione dello stomaco mediante dilatatori, chirurgica a cielo aperto	50.12.11 ↔	Biopsia del fegato, mediante escissione, chirurgica a cielo aperto
44.99.12 ↔	Dilatazione dello stomaco mediante dilatatori, per via laparoscopica	50.12.12 ↔	Biopsia del fegato, mediante agobiopsia, chirurgica a cielo aperto
44.99.21 ↔	Serranodo e clipping dello stomaco, chirurgico a cielo aperto	50.14 ↔	Biopsia laparoscopica del fegato
44.99.22 ↔	Serranodo e clipping dello stomaco, per via endoscopica	51.02 ↔	Colecistostomia con trequarti
44.99.51 ↔	Inserzione o sostituzione di una protesi non autoespandente nello stomaco, chirurgica a cielo aperto	51.03 ↔	Altra colecistostomia
44.99.52 ↔	Inserzione o sostituzione di una protesi non autoespandente nello stomaco, per via laparoscopica	51.13 ↔	Biopsia a cielo aperto della colecisti e dei dotti biliari
44.99.61 ↔	Inserzione o sostituzione di una protesi autoespandente nello stomaco, chirurgica a cielo aperto	51.21 ↔	Altra colecistectomia parziale
44.99.62 ↔	Inserzione o sostituzione di una protesi autoespandente nello stomaco, per via laparoscopica	51.22.00 ↔	Colecistectomia, NAS
44.99.71 ↔	Rimozione di protesi dallo stomaco, chirurgica a cielo aperto	51.22.10 ↔	Colecistectomia senza revisione chirurgica dei dotti biliari
44.99.72 ↔	Rimozione di protesi dallo stomaco, per via laparoscopica	51.22.11 ↔	Colecistectomia con revisione chirurgica dei dotti biliari
44.99.80 ↔	Impianto e sostituzione di pacemaker gastrico (incl. sonde)	51.22.12 ↔	Colecistectomia allargata
44.99.81 ↔	Revisione senza sostituzione di pacemaker gastrico (incl. sonde)	51.22.99 ↔	Colecistectomia, altro
44.99.91 ↔	Altri interventi sul piloro	51.23 ↔	Colecistectomia laparoscopica
46.42.00 ↔	Riparazione di ernia parastomale, NAS	51.24 ↔	Colecistectomia laparoscopica parziale
46.42.09 ↔	Riparazione di ernia parastomale, altro	51.31 ↔	Anastomosi fra colecisti e dotti epatici
46.42.11 ↔	Riparazione di ernia parastomale, chirurgica a cielo aperto, senza impianto di membrane o reti	51.41.00 ↔	Incisione del coledoco con rimozione di calcoli, NAS
46.42.12 ↔	Riparazione di ernia parastomale, chirurgica a cielo aperto, con impianto di membrane o reti	51.41.09 ↔	Incisione del coledoco con rimozione di calcoli, altro
46.42.21 ↔	Riparazione di ernia parastomale, per via laparoscopica, senza impianto di membrane o reti	51.41.11 ↔	Incisione del coledoco con rimozione di calcoli, chirurgica a cielo aperto
46.42.22 ↔	Riparazione di ernia parastomale, per via laparoscopica, con impianto di membrane o reti	51.41.21 ↔	Incisione del coledoco con rimozione di calcoli, per via laparoscopica
46.99.10 ↔	Decompressione dell'intestino	51.42.00 ↔	Incisione del coledoco con rimozione di altra occlusione, NAS
46.99.51 ↔	Inserzione o sostituzione di una protesi non autoespandente nell'intestino, chirurgica a cielo aperto	51.42.09 ↔	Incisione del coledoco con rimozione di altra occlusione, altro
46.99.52 ↔	Inserzione o sostituzione di una protesi non autoespandente nell'intestino, per via laparoscopica	51.42.11 ↔	Incisione del coledoco con rimozione di altra occlusione, chirurgica a cielo aperto
46.99.61 ↔	Inserzione o sostituzione di una protesi autoespandente nell'intestino, chirurgica a cielo aperto	51.42.21 ↔	Incisione del coledoco con rimozione di altra occlusione, per via laparoscopica
46.99.62 ↔	Inserzione o sostituzione di una protesi autoespandente nell'intestino, per via laparoscopica	51.43 ↔	Posizionamento di sonda coledocoepatica per decompressione
46.99.71 ↔	Rimozione di protesi dell'intestino, chirurgica a cielo aperto	51.44.00 ↔	Incisione del dotto cistico e dei dotti epatici per rimozione di calcoli, NAS
46.99.72 ↔	Rimozione di protesi dell'intestino, per via laparoscopica	51.44.09 ↔	Incisione del dotto cistico e dei dotti epatici per rimozione di calcoli, altro
46.99.81 ↔	Sezione delle briglie di Ladd, chirurgica a cielo aperto	51.44.11 ↔	Incisione del dotto cistico e dei dotti epatici per rimozione di calcoli, chirurgica a cielo aperto
46.99.82 ↔	Sezione delle briglie di Ladd, per via laparoscopica	51.44.21 ↔	Incisione del dotto cistico e dei dotti epatici per rimozione di calcoli, per via laparoscopica
46.99.93 ↔	Chiusura di difetto mesenterico su ernia interna, chirurgica a cielo aperto	51.49.00 ↔	Incisione del dotto cistico e dei dotti epatici per rimozione di occlusione, NAS
		51.49.09 ↔	Incisione del dotto cistico e dei dotti epatici per rimozione di occlusione, altro
		51.49.11 ↔	Incisione del dotto cistico e dei dotti epatici per rimozione di occlusione, chirurgica a cielo aperto
		51.49.21 ↔	Incisione del dotto cistico e dei dotti epatici per rimozione di occlusione, per via laparoscopica
		51.61 ↔	Asportazione del dotto cistico residuo
		51.62 ↔	Asportazione dell'ampolla di Vater (con reimpianto del coledoco)
		51.63 ↔	Altra asportazione del coledoco
		51.63 ↔	Altra asportazione del coledoco
		51.69 ↔	Asportazione di altro dotto biliare
		51.71 ↔	Sutura semplice del coledoco
		51.72 ↔	Coledocoplastica
		51.79 ↔	Riparazione del dotto cistico e dei dotti epatici

51.81 ↔	Dilatazione dello sfintere di Oddi	51.9A.86 ↔	Inserzione o sostituzione, chirurgica a cielo aperto, di stent nudi autoespandenti nel dotto biliare, 6 e più stent
51.81 ↔	Dilatazione dello sfintere di Oddi		
51.82 ‡↔	Sfinterotomia pancreatica	51.9A.A1 ↔	Inserzione o sostituzione, chirurgica a cielo aperto, di stent rivestiti autoespandenti nel dotto biliare, 1 stent
51.83 ↔	Sfinteroplastica pancreatica	51.9A.A2 ↔	Inserzione o sostituzione, chirurgica a cielo aperto, di stent rivestiti autoespandenti nel dotto biliare, 2 stent
51.89 ↔	Altri interventi sullo sfintere di Oddi	51.9A.A3 ↔	Inserzione o sostituzione, chirurgica a cielo aperto, di stent rivestiti autoespandenti nel dotto biliare, 3 stent
51.93 ↔	Chiusura di altra fistola biliare	51.9A.A4 ↔	Inserzione o sostituzione, chirurgica a cielo aperto, di stent rivestiti autoespandenti nel dotto biliare, 4 stent
51.94 ↔	Revisione di anastomosi delle vie biliari	51.9A.A5 ↔	Inserzione o sostituzione, chirurgica a cielo aperto, di stent rivestiti autoespandenti nel dotto biliare, 5 stent
51.95.20 ↔	Rimozione di endoprotesi dal dotto biliare, chirurgica a cielo aperto	51.9A.A6 ↔	Inserzione o sostituzione, chirurgica a cielo aperto, di stent rivestiti autoespandenti nel dotto biliare, 6 e più stent
51.95.21 ↔	Rimozione di endoprotesi dal dotto biliare, per via laparoscopica	52.12 ↔	Biopsia a cielo aperto del pancreas
51.99.90 ‡↔	Altri interventi endoscopici sulle vie biliari	52.50 ↔	Pancreatectomia parziale, NAS
51.99.91 ‡↔	Altra riparazione delle vie biliari	52.52.11 ↔	Pancreatectomia distale, chirurgica a cielo aperto
51.99.99 ‡↔	Altri interventi sulle vie biliari, altro	52.52.12 ↔	Pancreatectomia distale, per via laparoscopica
51.9A.41 ↔	Inserzione o sostituzione di stent non autoespandenti nel dotto biliare per via laparoscopica, 1 stent	52.59 ↔	Pancreatectomia parziale, altro
51.9A.42 ↔	Inserzione o sostituzione di stent non autoespandenti nel dotto biliare per via laparoscopica, 2 e più stent	52.95.10 ↔	Rimozione di calcoli dal dotto pancreatico, chirurgica a cielo aperto
51.9A.51 ↔	Inserzione o sostituzione di stent nudi autoespandenti nel dotto biliare per via laparoscopica, 1 stent	52.95.11 ↔	Rimozione di calcoli dal dotto pancreatico, per via laparoscopica
51.9A.52 ↔	Inserzione o sostituzione di stent nudi autoespandenti nel dotto biliare per via laparoscopica, 2 stent	52.95.20 ↔	Dilatazione del dotto pancreatico, per via laparoscopica
51.9A.53 ↔	Inserzione o sostituzione di stent nudi autoespandenti nel dotto biliare per via laparoscopica, 3 stent	52.95.30 ↔	Inserzione di un drenaggio nel dotto pancreatico, chirurgica a cielo aperto
51.9A.54 ↔	Inserzione o sostituzione di stent nudi autoespandenti nel dotto biliare per via laparoscopica, 4 stent	52.95.31 ↔	Inserzione di un drenaggio nel dotto pancreatico, per via laparoscopica
51.9A.55 ↔	Inserzione o sostituzione di stent nudi autoespandenti nel dotto biliare per via laparoscopica, 5 stent	52.95.40 ↔	Inserzione o sostituzione di uno stent [protesi] non autoespandente nel dotto pancreatico, chirurgica a cielo aperto
51.9A.56 ↔	Inserzione o sostituzione di stent nudi autoespandenti nel dotto biliare per via laparoscopica, 6 e più stent	52.95.41 ↔	Inserzione o sostituzione di uno stent [protesi] non autoespandente nel dotto pancreatico, per via laparoscopica
51.9A.61 ↔	Inserzione o sostituzione di stent rivestiti autoespandenti nel dotto biliare per via laparoscopica, 1 stent	52.95.50 ↔	Inserzione o sostituzione di uno stent [protesi] autoespandente nel dotto pancreatico, chirurgica a cielo aperto
51.9A.62 ↔	Inserzione o sostituzione di stent rivestiti autoespandenti nel dotto biliare per via laparoscopica, 2 stent	52.95.51 ↔	Inserzione o sostituzione di uno stent [protesi] autoespandente nel dotto pancreatico, per via laparoscopica
51.9A.63 ↔	Inserzione o sostituzione di stent rivestiti autoespandenti nel dotto biliare per via laparoscopica, 3 stent	52.95.60 ↔	Ricostruzione plastica del dotto pancreatico, per via laparoscopica
51.9A.64 ↔	Inserzione o sostituzione di stent rivestiti autoespandenti nel dotto biliare per via laparoscopica, 4 stent	52.95.70 ↔	Ricostruzione plastica del pancreas
51.9A.65 ↔	Inserzione o sostituzione di stent rivestiti autoespandenti nel dotto biliare per via laparoscopica, 5 stent	52.95.90 ↔	Altri interventi per via endoscopica sul pancreas
51.9A.66 ↔	Inserzione o sostituzione di stent rivestiti autoespandenti nel dotto biliare per via laparoscopica, 6 e più stent	52.99.00 ↔	Altri interventi a cielo aperto sul pancreas, NAS
51.9A.71 ↔	Inserzione o sostituzione, chirurgica a cielo aperto, di stent non autoespandenti nel dotto biliare, 1 stent	52.99.10 ↔	Altri interventi a cielo aperto sul pancreas, Dilatazione del dotto pancreatico
51.9A.72 ↔	Inserzione o sostituzione, chirurgica a cielo aperto, di stent non autoespandenti nel dotto biliare, 2 e più stent	52.99.20 ↔	Altri interventi a cielo aperto sul pancreas, Ricostruzione plastica del dotto pancreatico
51.9A.81 ↔	Inserzione o sostituzione, chirurgica a cielo aperto, di stent nudi autoespandenti nel dotto biliare, 1 stent	52.99.99 ↔	Altri interventi a cielo aperto sul pancreas, altro
51.9A.82 ↔	Inserzione o sostituzione, chirurgica a cielo aperto, di stent nudi autoespandenti nel dotto biliare, 2 stent	54.11 ↔	Laparotomia esplorativa
51.9A.83 ↔	Inserzione o sostituzione, chirurgica a cielo aperto, di stent nudi autoespandenti nel dotto biliare, 3 stent	54.12.00 ↔	Riapertura di laparotomia recente, NAS
51.9A.84 ↔	Inserzione o sostituzione, chirurgica a cielo aperto, di stent nudi autoespandenti nel dotto biliare, 4 stent	54.12.10 ↔	Laparotomia di second-look
51.9A.85 ↔	Inserzione o sostituzione, chirurgica a cielo aperto, di stent nudi autoespandenti nel dotto biliare, 5 stent	54.12.11 ↔	Laparotomia per controllo di emorragia postoperatoria
		54.12.99 ↔	Riapertura di laparotomia recente, altro
		54.13 ↔	Laparotomia con drenaggio
		54.19 ↔	Laparotomia, altro
		54.21.00 ↔	Laparoscopia, NAS
		54.21.10 ↔	Laparoscopia, Laparoscopia diagnostica
		54.21.30 ↔	Laparoscopia, Laparoscopia con drenaggio
		54.21.99 ↔	Laparoscopia, altro
		54.23 ↔	Biopsia del peritoneo

54.25 ↔	Lavaggio peritoneale	70.32.99 ↔	Asportazione o distruzione locale di lesione o tessuto del cul-de-sac di Douglas, altro
54.3X.10 ↔	Omfalectomia	70.32.99 ↔	Asportazione o distruzione locale di lesione o tessuto del cul-de-sac di Douglas, altro
54.4X.10 ↔	Asportazione di appendice epiploica	70.73.99 ↔	Riparazione di fistola retto-vaginale, altro
54.4X.11 ↔	Asportazione di mesentere	70.92.00 ↔	Altri interventi sul cul-de-sac, NAS
54.4X.12 ↔	Asportazione di omento	70.92.10 ↔	Entero-elitroceleplastica
54.4X.99 ↔	Asportazione o distruzione di tessuto e lesione peritoneale, altro	70.92.99 ↔	Altri interventi sul cul-de-sac, altro
54.62 ↔	Chiusura ritardata di ferita addominale in via di cicatrizzazione	70.93 ↔	Altri interventi sul cul-de-sac con innesto o protesi
54.65 ↔	Chiusura definitiva di chiusura temporanea della parete addominale	78.11.10 ↔	Riduzione chiusa di frattura della scapola e della clavicola con fissatore esterno
54.66 ↔	Sutura di lacerazione della parete addominale	78.11.11 ↔	Riduzione aperta di frattura semplice della scapola e della clavicola con fissatore esterno
54.67 ↔	Sutura di mesentere, grande o piccolo omento (a seguito di lacerazione)	78.11.12 ↔	Riduzione aperta di frattura pluriframmentaria della scapola e della clavicola con fissatore esterno
54.68 ↔	Sutura del peritoneo, altra	78.11.20 ↔	Riduzione chiusa di frattura delle coste e dello sterno con fissatore esterno
54.69 ↔	Sutura della parete addominale, altra	78.11.21 ↔	Riduzione aperta di frattura delle coste e dello sterno con fissatore esterno
54.74 ↔	Altra riparazione dell'omento	78.11.99 ↔	Applicazione di fissatore esterno della scapola, della clavicola, delle coste e dello sterno (Incl. Riduzione di frattura), altro
54.92 ↔	Rimozione di corpo estraneo dalla cavità peritoneale	78.12.10 ↔	Riduzione chiusa di frattura dell'omero prossimale con fissatore esterno
54.94 ↔	Creazione di shunt peritoneovascolare	78.12.11 ↔	Riduzione aperta di frattura dell'omero prossimale con fissatore esterno
54.99.31 ↔	Debulking per laparotomia	78.12.90 ↔	Riduzione chiusa di altra frattura dell'omero con fissatore esterno
54.99.40 ↔	Revisione di fistola cutaneo-peritoneale (cateterismo permanente)	78.12.91 ↔	Riduzione aperta di altra frattura dell'omero con fissatore esterno
54.99.50 ↔	Chiusura temporanea della parete addominale	78.12.99 ↔	Applicazione di fissatore esterno dell'omero (Incl. Riduzione di frattura), altro
54.99.51 ↔	Apertura e richiusura di una chiusura temporanea della parete addominale	78.13.10 ↔	Riduzione chiusa di frattura del radio distale con fissatore esterno
54.99.60 ↔	Lombotomia	78.13.11 ↔	Riduzione chiusa di altra frattura del radio con fissatore esterno
54.99.61 ↔	Rilombotomia	78.13.12 ↔	Riduzione aperta di frattura del radio distale con fissatore esterno
54.99.81 ↔	Revisione senza sostituzione di cateteri nonché di pompa automatica, programmabile e ricaricabile per il drenaggio continuo di liquido ascitico	78.13.13 ↔	Riduzione aperta di altra frattura del radio con fissatore esterno
54.99.82 ↔	Rimozione di ostruzione meccanica di cateteri di una pompa automatica, programmabile e ricaricabile per il drenaggio continuo di liquido ascitico	78.13.20 ↔	Riduzione chiusa di frattura dell'ulna con fissatore esterno
54.99.84 ↔	Sostituzione dei cateteri di pompa automatica, programmabile e ricaricabile per il drenaggio continuo di liquido ascitico	78.13.99 ↔	Applicazione di fissatore esterno del radio e dell'ulna (Incl. Riduzione di frattura), altro
54.A1 ↔	Asportazione e distruzione di tessuto retroperitoneale	78.14.10 ↔	Riduzione chiusa di frattura di carpo e metacarpo con fissatore esterno
56.0X.99 ↔	Rimozione di ostruzione ureterale e di pelvi renale per via transuretrale, altro	78.14.11 ↔	Riduzione aperta di frattura di carpo e metacarpo con fissatore esterno
57.49.12 ↔	Altra resezione transuretrale di lesione o tessuto vescicale	78.14.99 ↔	Applicazione di fissatore esterno di carpo e metacarpo (Incl. Riduzione di frattura), altro
59.00 ↔	Intervento retroperitoneale, NAS	78.15.10 ↔	Riduzione aperta di frattura del collo femorale e del femore prossimale con fissatore esterno
59.19 ↔	Altra incisione del tessuto perivescicale	78.15.20 ↔	Riduzione aperta di frattura della diafisi femorale con fissatore esterno
59.91 ↔	Asportazione di tessuti perirenali o perivescicali	78.15.30 ↔	Riduzione chiusa di frattura del femore distale con fissatore esterno
59.92 ↔	Altri interventi sul tessuto perirenale o perivescicale	78.15.31 ↔	Riduzione aperta di frattura del femore distale con fissatore esterno
68.30 ↔	Isterectomia subtotale, NAS	78.15.40 ↔	Riduzione chiusa di altra frattura del femore con fissatore esterno
68.31 ↔	Isterectomia subtotale, per via laparoscopica	78.15.99 ↔	Applicazione di fissatore esterno del femore (Incl. Riduzione di frattura), altro
68.32 ↔	Isterectomia subtotale, chirurgica a cielo aperto	78.16.10 ↔	Riduzione chiusa di frattura della rotula con fissatore esterno
68.39 ↔	Isterectomia subtotale, altro	78.16.11 ↔	Riduzione aperta di frattura della rotula con fissatore esterno
68.40 ↔	Isterectomia totale, NAS	78.16.99 ↔	Applicazione di fissatore esterno della rotula (Incl. Riduzione di frattura), altro
68.41 ↔	Isterectomia totale, per via laparoscopica	78.17.10 ↔	Riduzione chiusa di frattura della tibia prossimale con fissatore esterno
68.42 ↔	Isterectomia totale, chirurgica a cielo aperto		
68.43 ↔	Isterectomia totale, per via vaginale		
68.44 ↔	Isterectomia totale, per via vaginale con assistenza laparoscopica [LAVH]		
68.49 ↔	Isterectomia totale, altro		
69.19 ↔	Altra asportazione o distruzione dell'utero e delle strutture di sostegno		
70.12 ↔	Culdotomia		
70.23 ↔	Biopsia del cul-de-sac		
70.32.00 ↔	Asportazione o distruzione locale di lesione o tessuto del cul-de-sac di Douglas, NAS		
70.32.10 ↔	Asportazione locale di lesione o tessuto del cul-de-sac di Douglas		
70.32.10 ↔	Asportazione locale di lesione o tessuto del cul-de-sac di Douglas		
70.32.11 ↔	Distruzione locale di lesione o tessuto del cul-de-sac di Douglas		
70.32.11 ↔	Distruzione locale di lesione o tessuto del cul-de-sac di Douglas		

78.17.11 ↔	Riduzione aperta di frattura semplice della tibia prossimale con fissatore esterno	83.03.15 ↔	Borsotomia, Regione inguinale e genitale e natiche
78.17.12 ↔	Riduzione aperta di frattura pluriframmentaria della tibia prossimale con fissatore esterno	83.03.16 ↔	Borsotomia, Estremità inferiore
78.17.13 ↔	Riduzione aperta di frattura semplice della diafisi tibiale con fissatore esterno	83.03.19 ↔	Borsotomia, Altra localizzazione
78.17.14 ↔	Riduzione aperta di frattura semplice della tibia distale con fissatore esterno	83.09.10 ↔	Rimozione di corpo estraneo da muscolo, tendine o fascia, Testa e collo
78.17.15 ↔	Riduzione chiusa di altra frattura della tibia con fissatore esterno	83.09.11 ↔	Rimozione di corpo estraneo da muscolo, tendine o fascia, Spalla e ascella
78.17.16 ↔	Riduzione aperta di frattura pluriframmentaria di altre parti della tibia con fissatore esterno	83.09.12 ↔	Rimozione di corpo estraneo da muscolo, tendine o fascia, Braccio e gomito
78.17.20 ↔	Riduzione aperta di frattura semplice della fibula prossimale con fissatore esterno	83.09.13 ↔	Rimozione di corpo estraneo da muscolo, tendine o fascia, Avambraccio
78.17.21 ↔	Riduzione aperta di frattura pluriframmentaria della fibula prossimale con fissatore esterno	83.09.14 ↔	Rimozione di corpo estraneo da muscolo, tendine o fascia, Parete toracica, addome e dorso
78.17.22 ↔	Riduzione aperta di frattura semplice della diafisi della fibula con fissatore esterno	83.09.15 ↔	Rimozione di corpo estraneo da muscolo, tendine o fascia, Regione inguinale e genitale e natiche
78.17.23 ↔	Riduzione aperta di frattura pluriframmentaria della diafisi della fibula con fissatore esterno	83.09.16 ↔	Rimozione di corpo estraneo da muscolo, tendine o fascia, Estremità inferiore
78.17.24 ↔	Riduzione chiusa di frattura della fibula distale con fissatore esterno	83.09.19 ↔	Rimozione di corpo estraneo da muscolo, tendine o fascia, Altra localizzazione
78.17.25 ↔	Riduzione aperta di frattura semplice della fibula distale con fissatore esterno	83.11 ↔	Achillotenotomia
78.17.26 ↔	Riduzione aperta di frattura pluriframmentaria della fibula distale con fissatore esterno	83.12 ↔	Tenotomia degli adduttori dell'anca
78.17.27 ↔	Riduzione chiusa di altra frattura della fibula con fissatore esterno	83.13.10 ↔	Incisione di tendine, Testa e collo
78.17.99 ↔	Applicazione di fissatore esterno della tibia e della fibula (Incl. Riduzione di frattura), altro	83.13.11 ↔	Incisione di tendine, Spalla e ascella
78.18.10 ↔	Riduzione chiusa di frattura del calcagno con fissatore esterno	83.13.12 ↔	Incisione di tendine, Braccio e gomito
78.18.11 ↔	Riduzione chiusa di frattura di altre ossa tarsali e metatarsali con fissatore esterno	83.13.13 ↔	Incisione di tendine, Avambraccio
78.18.12 ↔	Riduzione aperta di frattura semplice di altre ossa tarsali e metatarsali con fissatore esterno	83.13.14 ↔	Incisione di tendine, Parete toracica, addome e dorso
78.18.13 ↔	Riduzione aperta di frattura del calcagno e del talo con fissatore esterno	83.13.15 ↔	Incisione di tendine, Regione inguinale e genitale e natiche
78.18.14 ↔	Riduzione aperta di frattura pluriframmentaria di altre ossa tarsali con fissatore esterno	83.13.16 ↔	Incisione di tendine, Estremità inferiore
78.18.15 ↔	Riduzione aperta di frattura pluriframmentaria del metatarso con fissatore esterno	83.13.20 ↔	Sezione di tendine, Testa e collo
78.18.99 ↔	Applicazione di fissatore esterno di tarso e metatarso (Incl. Riduzione di frattura), altro	83.13.21 ↔	Sezione di tendine, Spalla e ascella
78.19.10 ↔	Riduzione chiusa di frattura di falangi delle mani con fissatore esterno	83.13.22 ↔	Sezione di tendine, Braccio e gomito
78.19.11 ↔	Riduzione aperta di frattura di falangi delle mani con fissatore esterno	83.13.23 ↔	Sezione di tendine, Avambraccio
78.19.20 ↔	Riduzione chiusa di frattura delle ossa pelviche con fissatore esterno	83.13.24 ↔	Sezione di tendine, Parete toracica, addome e dorso
78.19.21 ↔	Riduzione aperta di frattura dell'acetabolo mediante fissazione / transfissazione con fissatore esterno	83.13.25 ↔	Sezione di tendine, Regione inguinale e genitale e natiche
78.19.22 ↔	Riduzione aperta di frattura di altre parti delle ossa pelviche con fissatore esterno	83.13.26 ↔	Sezione di tendine, Estremità inferiore
78.19.30 ↔	Riduzione chiusa di frattura di falangi dei piedi con fissatore esterno	83.14.10 ↔	Fasciotomia, Testa e collo
78.19.31 ↔	Riduzione aperta di frattura di falangi dei piedi con fissatore esterno	83.14.11 ↔	Fasciotomia, Spalla e ascella
83.02.10 ↔	Miotomia, Testa e collo	83.14.12 ↔	Fasciotomia, Braccio e gomito
83.02.11 ↔	Miotomia, Spalla e ascella	83.14.13 ↔	Fasciotomia, Avambraccio
83.02.12 ↔	Miotomia, Braccio e gomito	83.14.14 ↔	Fasciotomia, Parete toracica, addome e dorso
83.02.13 ↔	Miotomia, Avambraccio	83.14.15 ↔	Fasciotomia, Regione inguinale e genitale e natiche
83.02.14 ↔	Miotomia, Parete toracica, addome e dorso	83.14.16 ↔	Fasciotomia, Estremità inferiore
83.02.15 ↔	Miotomia, Regione inguinale e genitale e natiche	83.19.10 ↔	Sezione di muscolo, Testa e collo
83.02.16 ↔	Miotomia, Estremità inferiore	83.19.11 ↔	Sezione di muscolo, Spalla e ascella
83.02.19 ↔	Miotomia, Altra localizzazione	83.19.12 ↔	Sezione di muscolo, Braccio e gomito
83.03.10 ↔	Borsotomia, Testa e collo	83.19.13 ↔	Sezione di muscolo, Avambraccio
83.03.11 ↔	Borsotomia, Spalla e ascella	83.19.14 ↔	Sezione di muscolo, Parete toracica, addome e dorso
83.03.12 ↔	Borsotomia, Braccio e gomito	83.19.15 ↔	Sezione di muscolo, Regione inguinale e genitale e natiche
83.03.13 ↔	Borsotomia, Avambraccio	83.19.16 ↔	Sezione di muscolo, Estremità inferiore
83.03.14 ↔	Borsotomia, Parete toracica, addome e dorso	83.19.20 ↔	Disinserzione di muscolo, tendine e fascia, Testa e collo
		83.19.21 ↔	Disinserzione di muscolo, tendine e fascia, Spalla e ascella
		83.19.22 ↔	Disinserzione di muscolo, tendine e fascia, Braccio e gomito
		83.19.23 ↔	Disinserzione di muscolo, tendine e fascia, Avambraccio
		83.19.24 ↔	Disinserzione di muscolo, tendine e fascia, Parete toracica, addome e dorso
		83.19.25 ↔	Disinserzione di muscolo, tendine e fascia, Regione inguinale e genitale e natiche
		83.19.26 ↔	Disinserzione di muscolo, tendine e fascia, Estremità inferiore
		83.21.21 ↔	Biopsia a cielo aperto di muscolo
		83.21.30 ↔	Biopsia dei tessuti molli, Biopsia di borsa sinoviale
		83.31.10 ↔	Asportazione di lesione delle guaine tendinee, Testa e collo

83.31.11 ↔ Asportazione di lesione delle guaine tendinee, Spalla e ascella	83.49.13 ↔ Asportazione di guaina tendinea, Avambraccio
83.31.12 ↔ Asportazione di lesione delle guaine tendinee, Braccio e gomito	83.49.14 ↔ Asportazione di guaina tendinea, Parete toracica e dorso
83.31.13 ↔ Asportazione di lesione delle guaine tendinee, Avambraccio	83.49.15 ↔ Asportazione di guaina tendinea, Regione inguinale e genitale e natiche
83.31.14 ↔ Asportazione di lesione delle guaine tendinee, Parete toracica, addome e dorso	83.49.16 ↔ Asportazione di guaina tendinea, Estremità inferiore
83.31.15 ↔ Asportazione di lesione delle guaine tendinee, Regione inguinale e genitale e natiche	83.49.20 ↔ Resezione compartimentale, Testa e collo
83.31.16 ↔ Asportazione di lesione delle guaine tendinee, Estremità inferiore	83.49.21 ↔ Resezione compartimentale, Spalla e ascella
83.32.10 ↔ Asportazione di lesione dei muscoli, Testa e collo	83.49.22 ↔ Resezione compartimentale, Braccio e gomito
83.32.11 ↔ Asportazione di lesione dei muscoli, Spalla e braccio	83.49.23 ↔ Resezione compartimentale, Avambraccio
83.32.12 ↔ Asportazione di lesione dei muscoli, Parete toracica, addome e dorso	83.49.24 ↔ Resezione compartimentale, Parete toracica, addome e dorso
83.32.13 ↔ Asportazione di lesione dei muscoli, Regione inguinale e genitale e natiche	83.49.25 ↔ Resezione compartimentale, Regione inguinale e genitale e natiche
83.32.14 ↔ Asportazione di lesione dei muscoli, Estremità inferiore	83.49.26 ↔ Resezione compartimentale, Estremità inferiore
83.32.19 ↔ Asportazione di lesione dei muscoli, Altra localizzazione	83.49.29 ↔ Resezione compartimentale, Altra localizzazione
83.39.10 ↔ Asportazione di lesione di tendine, testa e collo	83.49.30 ↔ Altra asportazione di tessuti molli, Testa e collo
83.39.11 ↔ Asportazione di lesione di tendine, Spalla e braccio	83.49.31 ↔ Altra asportazione di tessuti molli, Spalla e ascella
83.39.12 ↔ Asportazione di lesione di tendine, Parete toracica, addome e dorso	83.49.32 ↔ Altra asportazione di tessuti molli, Braccio e gomito
83.39.13 ↔ Asportazione di lesione di tendine, Regione inguinale e genitale e natiche	83.49.33 ↔ Altra asportazione di tessuti molli, Avambraccio
83.39.14 ↔ Asportazione di lesione di tendine, Estremità inferiore	83.49.34 ↔ Altra asportazione di tessuti molli, Parete toracica, addome e dorso
83.39.20 ↔ Asportazione di lesione di fascia, Testa e collo	83.49.35 ↔ Altra asportazione di tessuti molli, Regione inguinale e genitale e natiche
83.39.21 ↔ Asportazione di lesione di fascia, Spalla e braccio	83.49.36 ↔ Altra asportazione di tessuti molli, Estremità inferiore
83.39.22 ↔ Asportazione di lesione di fascia, Parete toracica, addome e dorso	83.49.39 ↔ Altra asportazione di tessuti molli, Altra localizzazione
83.39.23 ↔ Asportazione di lesione di fascia, Regione inguinale e genitale e natiche	83.5X.10 ↔ Borsectomia, Testa e collo
83.39.24 ↔ Asportazione di lesione di fascia, Estremità inferiore	83.5X.11 ↔ Borsectomia, Spalla e ascella
83.41 ↔ Asportazione di tendini per innesti	83.5X.12 ↔ Borsectomia, Braccio e gomito
83.42.10 ↔ Altra tendinectomia, Testa e collo	83.5X.13 ↔ Borsectomia, Avambraccio
83.42.11 ↔ Altra tendinectomia, Spalla e ascella	83.5X.14 ↔ Borsectomia, Parete toracica, addome e dorso
83.42.12 ↔ Altra tendinectomia, Braccio e gomito	83.5X.15 ↔ Borsectomia, Regione inguinale e genitale e natiche
83.42.13 ↔ Altra tendinectomia, Avambraccio	83.5X.16 ↔ Borsectomia, Estremità inferiore
83.42.14 ↔ Altra tendinectomia, Parete toracica, addome e dorso	83.5X.19 ↔ Borsectomia, Altra localizzazione
83.42.15 ↔ Altra tendinectomia, Regione inguinale e genitale e natiche	83.61.11 ↔ Sutura di guaina tendinea, Spalla e ascella
83.42.16 ↔ Altra tendinectomia, Estremità inferiore	83.61.12 ↔ Sutura di guaina tendinea, Braccio e gomito
83.42.19 ↔ Altra tendinectomia, Altra localizzazione	83.61.13 ↔ Sutura di guaina tendinea, Avambraccio
83.44.00 ↔ Altra fasciectomia, NAS	83.61.14 ↔ Sutura di guaina tendinea, Parete toracica, addome e dorso
83.44.10 ↔ Altra fasciectomia, Testa e collo	83.61.15 ↔ Sutura di guaina tendinea, Regione inguinale e genitale e natiche
83.44.11 ↔ Altra fasciectomia, Spalla e ascella	83.61.16 ↔ Sutura di guaina tendinea, Estremità inferiore
83.44.12 ↔ Altra fasciectomia, Braccio e gomito	83.61.19 ↔ Sutura di guaina tendinea, Altra localizzazione
83.44.13 ↔ Altra fasciectomia, Avambraccio	83.62.10 ↔ Sutura differita di tendini, Testa e collo
83.44.14 ↔ Altra fasciectomia, Parete toracica, addome e dorso	83.62.11 ↔ Sutura differita di tendini, Spalla e ascella
83.44.15 ↔ Altra fasciectomia, Regione inguinale e genitale e natiche	83.62.12 ↔ Sutura differita di tendini, Braccio e gomito
83.44.16 ↔ Altra fasciectomia, Estremità inferiore	83.62.13 ↔ Sutura differita di tendini, Avambraccio
83.44.19 ↔ Altra fasciectomia, Altra localizzazione	83.62.14 ↔ Sutura differita di tendini, Parete toracica, addome e dorso
83.44.99 ↔ Altra fasciectomia, altro	83.62.15 ↔ Sutura differita di tendini, Regione inguinale e genitale e natiche
83.45.10 ↔ Altra miectomia, Testa e collo	83.62.16 ↔ Sutura differita di tendini, Estremità inferiore
83.45.11 ↔ Altra miectomia, Spalla e ascella	83.62.19 ↔ Sutura differita di tendini, Altra localizzazione
83.45.12 ↔ Altra miectomia, Braccio e gomito	83.64.10 ↔ Altra sutura di tendini, Testa e collo
83.45.13 ↔ Altra miectomia, Avambraccio	83.64.11 ↔ Altra sutura di tendini, Spalla e ascella
83.45.14 ↔ Altra miectomia, Parete toracica, addome e dorso	83.64.12 ↔ Altra sutura di tendini, Braccio e gomito
83.45.15 ↔ Altra miectomia, Regione inguinale e genitale e natiche	83.64.13 ↔ Altra sutura di tendini, Avambraccio
83.45.16 ↔ Altra miectomia, Estremità inferiore	83.64.14 ↔ Altra sutura di tendini, Parete toracica, addome e dorso
83.45.19 ↔ Altra miectomia, Altra localizzazione	83.64.15 ↔ Altra sutura di tendini, Regione inguinale e genitale e natiche
83.49.10 ↔ Asportazione di guaina tendinea, Testa e collo	83.64.16 ↔ Altra sutura di tendini, Estremità inferiore
83.49.11 ↔ Asportazione di guaina tendinea, Spalla e ascella	83.64.19 ↔ Altra sutura di tendini, Altra localizzazione
83.49.12 ↔ Asportazione di guaina tendinea, Braccio e gomito	83.65.10 ↔ Altra sutura di muscoli o fasce, Testa e collo
	83.65.11 ↔ Altra sutura di muscoli o fasce, Spalla e ascella
	83.65.12 ↔ Altra sutura di muscoli o fasce, Braccio e gomito
	83.65.13 ↔ Altra sutura di muscoli o fasce, Avambraccio
	83.65.14 ↔ Altra sutura di muscoli o fasce, parete toracica, addome e dorso

83.65.15 ↔	Altra sutura di muscoli o fasce, Regione inguinale e genitale e natiche	83.87.10 ↔	Mioplastica, Testa e collo
83.65.16 ↔	Altra sutura di muscoli o fasce, Estremità inferiore	83.87.11 ↔	Mioplastica, Spalla e ascella
83.72.10 ↔	Arretramento di tendini, Testa e collo	83.87.12 ↔	Mioplastica, Braccio e gomito
83.72.11 ↔	Arretramento di tendini, Spalla e ascella	83.87.13 ↔	Mioplastica, Avambraccio
83.72.12 ↔	Arretramento di tendini, Braccio e gomito	83.87.14 ↔	Mioplastica, Parete toracica, addome e dorso
83.72.13 ↔	Arretramento di tendini, Avambraccio	83.87.15 ↔	Mioplastica, Regione inguinale e genitale e natiche
83.72.14 ↔	Arretramento di tendini, Parete toracica, addome e dorso	83.87.16 ↔	Mioplastica, Estremità inferiore
83.72.15 ↔	Arretramento di tendini, Regione inguinale e genitale e natiche	83.88.10 ↔	Rinforzo di tendine, Testa e collo
83.72.16 ↔	Arretramento di tendini, Estremità inferiore	83.88.11 ↔	Rinforzo di tendine, Spalla e ascella
83.73.10 ↔	Reinserzione di tendini, Testa e collo	83.88.12 ↔	Rinforzo di tendine, Braccio e gomito
83.73.11 ↔	Reinserzione di tendini, Spalla e ascella	83.88.13 ↔	Rinforzo di tendine, Avambraccio
83.73.12 ↔	Reinserzione di tendini, Braccio e gomito	83.88.14 ↔	Rinforzo di tendine, Parete toracica, addome e dorso
83.73.13 ↔	Reinserzione di tendini, Avambraccio	83.88.15 ↔	Rinforzo di tendine, Regione inguinale e genitale e natiche
83.73.14 ↔	Reinserzione di tendini, Parete toracica, addome e dorso	83.88.16 ↔	Rinforzo di tendine, Estremità inferiore
83.73.15 ↔	Reinserzione di tendini, Regione inguinale e genitale e natiche	83.88.19 ↔	Rinforzo di tendine, Altra localizzazione
83.73.16 ↔	Reinserzione di tendini, Estremità inferiore	83.88.20 ↔	Tenoplastica sostitutiva, Testa e collo
83.73.19 ↔	Reinserzione di tendini, Altra localizzazione	83.88.21 ↔	Tenoplastica sostitutiva, Spalla e ascella
83.74.10 ↔	Reinserzione di muscoli, Testa e collo	83.88.22 ↔	Tenoplastica sostitutiva, Braccio e gomito
83.74.11 ↔	Reinserzione di muscoli, Spalla e ascella	83.88.23 ↔	Tenoplastica sostitutiva, Avambraccio
83.74.12 ↔	Reinserzione di muscoli, Braccio e gomito	83.88.24 ↔	Tenoplastica sostitutiva, Parete toracica, addome e dorso
83.74.13 ↔	Reinserzione di muscoli, Avambraccio	83.88.25 ↔	Tenoplastica sostitutiva, Regione inguinale e genitale e natiche
83.74.14 ↔	Reinserzione di muscoli, Parete toracica, addome e dorso	83.88.26 ↔	Tenoplastica sostitutiva, Estremità inferiore
83.74.15 ↔	Reinserzione di muscoli, Regione inguinale e genitale e natiche	83.88.29 ↔	Tenoplastica sostitutiva, Altra localizzazione
83.74.16 ↔	Reinserzione di muscoli, Estremità inferiore	83.88.30 ↔	Creazione di un letto per l'innesto di tendini, Testa e collo
83.74.19 ↔	Reinserzione di muscoli, Altra localizzazione	83.88.31 ↔	Creazione di un letto per l'innesto di tendini, Spalla e ascella
83.77.10 ↔	Trasferimento o trapianto di muscoli, Testa e collo	83.88.32 ↔	Creazione di un letto per l'innesto di tendini, Braccio e gomito
83.77.11 ↔	Trasferimento o trapianto di muscoli, Spalla e ascella	83.88.33 ↔	Creazione di un letto per l'innesto di tendini, Avambraccio
83.77.12 ↔	Trasferimento o trapianto di muscoli, Braccio e gomito	83.88.34 ↔	Creazione di un letto per l'innesto di tendini, Parete toracica, addome e dorso
83.77.13 ↔	Trasferimento o trapianto di muscoli, Avambraccio	83.88.35 ↔	Creazione di un letto per l'innesto di tendini, Regione inguinale e genitale e natiche
83.77.14 ↔	Trasferimento o trapianto di muscoli, Parete toracica, addome e dorso	83.88.36 ↔	Creazione di un letto per l'innesto di tendini, Estremità inferiore
83.77.15 ↔	Trasferimento o trapianto di muscoli, Regione inguinale e genitale e natiche	83.88.39 ↔	Creazione di un letto per l'innesto di tendini, Altra localizzazione
83.77.16 ↔	Trasferimento o trapianto di muscoli, Estremità inferiore	83.88.40 ↔	Tenodesi, Testa e collo
83.77.19 ↔	Trasferimento o trapianto di muscoli, Altra localizzazione	83.88.41 ↔	Tenodesi, Spalla e ascella
83.85.10 ↔	Allungamento di muscolo o tendine, Testa e collo	83.88.42 ↔	Tenodesi, Braccio e gomito
83.85.11 ↔	Allungamento di muscolo o tendine, Spalla e ascella	83.88.43 ↔	Tenodesi, Avambraccio
83.85.12 ↔	Allungamento di muscolo o tendine, Braccio e gomito	83.88.44 ↔	Tenodesi, Parete toracica, addome e dorso
83.85.13 ↔	Allungamento di muscolo o tendine, Avambraccio	83.88.45 ↔	Tenodesi, Regione inguinale e genitale e natiche
83.85.14 ↔	Allungamento di muscolo o tendine, Parete toracica, addome e dorso	83.88.46 ↔	Tenodesi, Estremità inferiore
83.85.15 ↔	Allungamento di muscolo o tendine, Regione inguinale e genitale e natiche	83.88.49 ↔	Tenodesi, Altra localizzazione
83.85.16 ↔	Allungamento di muscolo o tendine, Estremità inferiore	83.88.90 ↔	Altri interventi di plastica sui tendini, Testa e collo
83.85.19 ↔	Allungamento di muscolo o tendine, Altra localizzazione	83.88.91 ↔	Altri interventi di plastica sui tendini, Spalla e ascella
83.85.20 ↔	Accorciamento di muscolo o tendine, Testa e collo	83.88.92 ↔	Altri interventi di plastica sui tendini, Braccio e gomito
83.85.21 ↔	Accorciamento di muscolo o tendine, Spalla e ascella	83.88.93 ↔	Altri interventi di plastica sui tendini, Avambraccio
83.85.22 ↔	Accorciamento di muscolo o tendine, Braccio e gomito	83.88.94 ↔	Altri interventi di plastica sui tendini, Parete toracica, addome e dorso
83.85.23 ↔	Accorciamento di muscolo o tendine, Avambraccio	83.88.95 ↔	Altri interventi di plastica sui tendini, Regione inguinale e genitale e natiche
83.85.24 ↔	Accorciamento di muscolo o tendine, Parete toracica, addome e dorso	83.88.96 ↔	Altri interventi di plastica sui tendini, Estremità inferiore
83.85.25 ↔	Accorciamento di muscolo o tendine, Regione inguinale e genitale e natiche	83.89.10 ↔	Allungamento, accorciamento o raddoppiamento di fascia, Testa e collo
83.85.26 ↔	Accorciamento di muscolo o tendine, Estremità inferiore	83.89.11 ↔	Allungamento, accorciamento o raddoppiamento di fascia, Spalla e ascella
83.85.29 ↔	Accorciamento di muscolo o tendine, Altra localizzazione	83.89.12 ↔	Allungamento, accorciamento o raddoppiamento di fascia, Braccio e gomito
83.86 ↔	Plastica del quadricipite	83.89.13 ↔	Allungamento, accorciamento o raddoppiamento di fascia, Avambraccio
		83.89.14 ↔	Allungamento, accorciamento o raddoppiamento di fascia, Parete toracica, addome e dorso

83.89.15 ↔	Allungamento, accorciamento o raddoppiamento di fascia, Regione inguinale e genitale e natiche	83.99.22 ↔	Altri interventi su muscoli, fasce e borse, Braccio e gomito
83.89.16 ↔	Allungamento, accorciamento o raddoppiamento di fascia, Estremità inferiore	83.99.23 ↔	Altri interventi su muscoli, fasce e borse, Avambraccio
83.89.20 ↔	Copertura di difetto della fascia, Testa e collo	83.99.24 ↔	Altri interventi su muscoli, fasce e borse, Parete toracica, addome e dorso
83.89.21 ↔	Copertura di difetto della fascia, Spalla e ascella	83.99.25 ↔	Altri interventi su muscoli, fasce e borse, Regione inguinale e genitale e natiche
83.89.22 ↔	Copertura di difetto della fascia, Braccio e gomito	83.99.26 ↔	Altri interventi su muscoli, fasce e borse, Estremità inferiore
83.89.23 ↔	Copertura di difetto della fascia, Avambraccio	83.99.30 ↔	Revisione senza sostituzione di stimolatore dei muscoli scheletrici
83.89.24 ↔	Copertura di difetto della fascia, Parete toracica, addome e dorso	85.K6.13 ↔	Revisione di plastica con lembo miocutaneo e cutaneo-adiposo della mammella, con nuova confezione e correzione dell'anastomosi vascolare
83.89.25 ↔	Copertura di difetto della fascia, Regione inguinale e genitale e natiche	86.2A.31 ↔	Sbrigliamento chirurgico, di grande estensione, sulla testa
83.89.26 ↔	Copertura di difetto della fascia, Estremità inferiore	86.2A.36 ↔	Sbrigliamento chirurgico, di grande estensione, sulla mano
83.89.90 ↔	Altri interventi di plastica sulle fasce, Testa e collo	86.2A.3D ↔	Sbrigliamento chirurgico, di grande estensione, sul piede
83.89.91 ↔	Altri interventi di plastica sulle fasce, Spalla e ascella	86.2A.3E ↔	Sbrigliamento chirurgico, di grande estensione, in altra sede
83.89.92 ↔	Altri interventi di plastica sulle fasce, Braccio e gomito	86.6A.1A ↔	Innesto cutaneo autologo a tutto spessore, piccolo, sulle natiche
83.89.93 ↔	Altri interventi di plastica sulle fasce, Avambraccio	86.6A.2A ↔	Innesto cutaneo autologo a tutto spessore, ampio, sulle natiche
83.89.94 ↔	Altri interventi di plastica sulle fasce, Parete toracica, addome e dorso	86.6B.11 ↔	Innesto cutaneo autologo a spessore parziale, piccolo, sulla testa
83.89.95 ↔	Altri interventi di plastica sulle fasce, Regione inguinale e genitale e natiche	86.6B.12 ↔	Innesto cutaneo autologo a spessore parziale, piccolo, sul collo
83.89.96 ↔	Altri interventi di plastica sulle fasce, Estremità inferiore	86.6B.13 ↔	Innesto cutaneo autologo a spessore parziale, piccolo, su spalla e ascella
83.8A.30 ↔	Revisione di altra plastica con lembo con anastomosi microvascolare da muscolo o fascia, testa e collo	86.6B.14 ↔	Innesto cutaneo autologo a spessore parziale, piccolo, su braccio e gomito
83.8A.31 ↔	Revisione di altra plastica con lembo con anastomosi microvascolare da muscolo o fascia, spalla e ascella	86.6B.15 ↔	Innesto cutaneo autologo a spessore parziale, piccolo, sull'avambraccio
83.8A.32 ↔	Revisione di altra plastica con lembo con anastomosi microvascolare da muscolo o fascia, braccio e gomito	86.6B.17 ↔	Innesto cutaneo autologo a spessore parziale, piccolo, su parete toracica e dorso
83.8A.33 ↔	Revisione di altra plastica con lembo con anastomosi microvascolare da muscolo o fascia, avambraccio	86.6B.18 ↔	Innesto cutaneo autologo a spessore parziale, piccolo, sulla regione addominale e inguinale
83.8A.34 ↔	Revisione di altra plastica con lembo con anastomosi microvascolare da muscolo o fascia, parete toracica, addome e dorso	86.6B.1A ↔	Innesto cutaneo autologo a spessore parziale, piccolo, sulle natiche
83.8A.35 ↔	Revisione di altra plastica con lembo con anastomosi microvascolare da muscolo o fascia, regione inguinale e genitale e natiche	86.6B.1B ↔	Innesto cutaneo autologo a spessore parziale, piccolo, su coscia e ginocchio
83.8A.36 ↔	Revisione di altra plastica con lembo con anastomosi microvascolare da muscolo o fascia, estremità inferiore	86.6B.1C ↔	Innesto cutaneo autologo a spessore parziale, piccolo, sulla gamba
83.8A.39 ↔	Revisione di altra plastica con lembo con anastomosi microvascolare da muscolo o fascia, altra localizzazione	86.6B.1D ↔	Innesto cutaneo autologo a spessore parziale, piccolo, sul piede
83.91.10 ↔	Lisi di aderenze di muscoli, tendini, fasce e borse, Testa e collo	86.6B.21 ↔	Innesto cutaneo autologo a spessore parziale, ampio, sulla testa
83.91.11 ↔	Lisi di aderenze di muscoli, tendini, fasce e borse, Spalla e ascella	86.6B.22 ↔	Innesto cutaneo autologo a spessore parziale, ampio, sul collo
83.91.12 ↔	Lisi di aderenze di muscoli, tendini, fasce e borse, Braccio e gomito	86.6B.23 ↔	Innesto cutaneo autologo a spessore parziale, ampio, su spalla e ascella
83.91.13 ↔	Lisi di aderenze di muscoli, tendini, fasce e borse, Avambraccio	86.6B.24 ↔	Innesto cutaneo autologo a spessore parziale, ampio, su braccio e gomito
83.91.14 ↔	Lisi di aderenze di muscoli, tendini, fasce e borse, Parete toracica, addome e dorso	86.6B.25 ↔	Innesto cutaneo autologo a spessore parziale, ampio, sull'avambraccio
83.91.15 ↔	Lisi di aderenze di muscoli, tendini, fasce e borse, Regione inguinale e genitale e natiche	86.6B.27 ↔	Innesto cutaneo autologo a spessore parziale, ampio, su parete toracica e dorso
83.91.16 ↔	Lisi di aderenze di muscoli, tendini, fasce e borse, Estremità inferiore	86.6B.28 ↔	Innesto cutaneo autologo a spessore parziale, ampio, sulla regione addominale e inguinale
83.99.10 ↔	Altri interventi su tendini, Testa e collo	86.6B.2A ↔	Innesto cutaneo autologo a spessore parziale, ampio, sulle natiche
83.99.11 ↔	Altri interventi su tendini, Spalla e ascella	86.6B.2A ↔	Innesto cutaneo autologo a spessore parziale, ampio, sulle natiche
83.99.12 ↔	Altri interventi su tendini, Braccio e gomito	86.6B.2B ↔	Innesto cutaneo autologo a spessore parziale, ampio, sul coscia e ginocchio
83.99.13 ↔	Altri interventi su tendini, Avambraccio	86.6B.2C ↔	Innesto cutaneo autologo a spessore parziale, ampio, sulla gamba
83.99.14 ↔	Altri interventi su tendini, Parete toracica, addome e dorso		
83.99.15 ↔	Altri interventi su tendini, Regione inguinale e genitale e natiche		
83.99.16 ↔	Altri interventi su tendini, Estremità inferiore		
83.99.20 ↔	Altri interventi su muscoli, fasce e borse, Testa e collo		
83.99.21 ↔	Altri interventi su muscoli, fasce e borse, Spalla e ascella		

86.6B.2D ↔	Innesto cutaneo autologo a spessore parziale, ampio, sul piede	86.88.I3 ↔	Impianto o sostituzione operativi di sistema per terapia a pressione negativa in anestesia regionale o generale, sull'addome aperto
86.7A.41 ↔	Plastica di avanzamento e rotazione, ampia, sulla testa	86.88.I4 ↔	Impianto o sostituzione operativi di sistema per terapia a pressione negativa in anestesia regionale o generale, endorettale
86.7A.4D ↔	Plastica di avanzamento e rotazione, ampia, sul piede	86.88.I5 ↔	Impianto o sostituzione operativi di sistema per terapia a pressione negativa in anestesia regionale o generale, su pelle e tessuto sottocutaneo
86.7A.4E ↔	Plastica di avanzamento e rotazione, ampia, in altra sede	86.88.I6 ↔	Impianto o sostituzione operativi di sistema per terapia a pressione negativa in anestesia regionale o generale, in altra sede
86.7A.61 ↔	Plastica di trasposizione (VY), ampia, sulla testa	86.88.I7 ↔	Impianto o sostituzione operativi di sistema per terapia a pressione negativa in anestesia regionale o generale, profondi, sul dorso (da cervicale a sacrale)
86.7A.6D ↔	Plastica di trasposizione (VY), ampia, sul piede	86.88.I8 ↔	Impianto o sostituzione operativi di sistema per terapia a pressione negativa in anestesia regionale o generale, profondi, su pelvi, vulva e perineo
86.7A.6E ↔	Plastica di trasposizione (VY), ampia, in altra sede	92.27.00 ↔	Impianto o inserzione di elementi radioattivi (brachiterapia con radionuclidi chiusi), superficie corporea, altra o NAS sede di applicazione
86.7A.81 ↔	Plastica con lembo ad isola, ampia, sulla testa	92.27.10 ↔	Impianto o inserzione di elementi radioattivi (brachiterapia con radionuclidi chiusi), organi sessuali femminili, NAS
86.7A.8D ↔	Plastica con lembo ad isola, ampia, sul piede	92.27.11 ↔	Impianto o inserzione di elementi radioattivi (brachiterapia con radionuclidi chiusi), in sede intrauterina
86.7A.8E ↔	Plastica con lembo ad isola, ampia, in altra sede	92.27.12 ↔	Impianto o inserzione di elementi radioattivi (brachiterapia con radionuclidi chiusi), in sede intravaginale
86.7A.91 ↔	Plastica con lembo locale su pelle e tessuto sottocutaneo, altra, sulla testa	92.27.13 ↔	Impianto o inserzione di elementi radioattivi (brachiterapia con radionuclidi chiusi), in sede combinata intrauterina e intravaginale
86.7A.9D ↔	Plastica con lembo locale su pelle e tessuto sottocutaneo, altra, sul piede	92.27.21 ↔	Impianto o inserzione di elementi radioattivi (brachiterapia con radionuclidi chiusi), superficie corporea
86.7A.9E ↔	Plastica con lembo locale su pelle e tessuto sottocutaneo, altra, di altra sede	92.27.22 ↔	Impianto o inserzione di elementi radioattivi (brachiterapia con radionuclidi chiusi), in sede intracavitaria
86.7A.B1 ↔	Plastica a Z, ampia, sulla testa	92.27.23 ↔	Impianto o inserzione di elementi radioattivi (brachiterapia con radionuclidi chiusi), in sede endoluminale
86.7A.BD ↔	Plastica a Z, ampia, sul piede	92.27.30 ↔	Impianto o inserzione di elementi radioattivi (brachiterapia con radionuclidi chiusi), vasi NAS
86.7A.BE ↔	Plastica a Z, ampia, di altra sede	92.27.31 ↔	Impianto o inserzione di elementi radioattivi (brachiterapia con radionuclidi chiusi), arterie coronarie
86.7A.D1 ↔	Plastica a W, ampia, sulla testa	92.27.39 ↔	Impianto o inserzione di elementi radioattivi (brachiterapia con radionuclidi chiusi), altri vasi
86.7A.DD ↔	Plastica a W, ampia, sul piede	92.27.40 ↔	Impianto o inserzione di elementi radioattivi (brachiterapia con radionuclidi chiusi), intraoperatoria
86.7A.DE ↔	Plastica a W, ampia, in altra sede	92.27.70 ↔	Moulage radioattivi, NAS
86.7B.1A ↔	Plastica con lembo regionale pedunculato, sulle natiche	92.27.71 ↔	Moulage radioattivi: costruzione e applicazione di moulage radioattivi superficiali
86.7C.1A ↔	Plastica con lembo a distanza pedunculato, sulle natiche	92.27.72 ↔	Moulage radioattivi: costruzione e applicazione di applicatori non impiegati sulla superficie corporea
86.7D.1A ↔	Plastica con lembo libero con anastomosi microvascolare, sulle natiche	92.27.73 ↔	Moulage radioattivi: costruzione e applicazione di applicatori oculari
86.7E.21 ↔	Revisione di plastica con lembo regionale pedunculato, sulla testa	92.27.79 ↔	Moulage radioattivi, altro
86.7E.26 ↔	Revisione di plastica con lembo regionale pedunculato, sulla mano	92.28.00 ↔	Iniezione, instillazione o somministrazione per via orale di radioisotopi, NAS
86.7E.2D ↔	Revisione di plastica con lembo regionale pedunculato, sul piede	92.28.09 ↔	Iniezione, instillazione o somministrazione per via orale di radioisotopi, altro
86.7E.2E ↔	Revisione di plastica con lembo regionale pedunculato, in altra sede	92.28.11 ↔	Terapia con radionuclidi aperti per metastasi ossee
86.7E.31 ↔	Revisione di plastica con lembo a distanza pedunculato, sulla testa	92.28.14 ↔	Instillazione di radionuclidi aperti in articolazioni
86.7E.36 ↔	Revisione di plastica con lembo a distanza pedunculato, sulla mano	92.28.24 ↔	Radio-chemioembolizzazione endovascolare selettiva con I-131-Lipiodol
86.7E.3D ↔	Revisione di plastica con lembo a distanza pedunculato, sul piede	92.28.25 ↔	Terapia endovascolare selettiva con radionuclidi [SIRT] mediante embolizzazione con microsferi marcate con ittrio-90
86.7E.3E ↔	Revisione di plastica con lembo a distanza pedunculato, in altra sede		
86.7E.41 ↔	Revisione di plastica con lembo libero con anastomosi microvascolare, sulla testa		
86.7E.46 ↔	Revisione di plastica con lembo libero con anastomosi microvascolare, sulla mano		
86.7E.4D ↔	Revisione di plastica con lembo libero con anastomosi microvascolare, sul piede		
86.7E.4E ↔	Revisione di plastica con lembo libero con anastomosi microvascolare, in altra sede		
86.84.21 ↔	Correzione di cicatrice o briglia retrattile della cute, sulla testa		
86.84.26 ↔	Correzione di cicatrice o briglia retrattile della cute, sulla mano		
86.84.2D ↔	Correzione di cicatrice o briglia retrattile della cute, sul piede		
86.84.2E ↔	Correzione di cicatrice o briglia retrattile della cute, di altra sede		
86.88.I1 ↔	Impianto o sostituzione operativi di sistema per terapia a pressione negativa in anestesia regionale o generale, profondi, su ossa e articolazioni delle estremità		
86.88.I2 ↔	Impianto o sostituzione operativi di sistema per terapia a pressione negativa in anestesia regionale o generale, profondi, su torace, mediastino e sterno		

- 92.28.26 ↔ Terapia endovascolare selettiva con radionuclidi [SIRT] mediante embolizzazione con microsferi marcate con olmio-166
- 92.28.33 ↔ Brachiterapia endovascolare con renio-188
- 92.28.41 ↔ Radioiodoterapia fino a 1,2 GBq I-131, senza somministrazione di tireotropina ricombinante [rh-TSH]
- 92.28.42 ↔ Radioiodoterapia fino a 1,2 GBq I-131, con somministrazione di tireotropina ricombinante [rh-TSH]
- 92.28.43 ↔ Radioiodoterapia da 1,2 a meno di 5 GBq I-131, senza somministrazione di tireotropina ricombinante [rh-TSH]
- 92.28.44 ↔ Radioiodoterapia da 1,2 a meno di 5 GBq I-131, con somministrazione di tireotropina ricombinante [rh-TSH]
- 92.28.45 ↔ Radioiodoterapia da 5 e più GBq I-131, senza somministrazione di tireotropina ricombinante [rh-TSH]
- 92.28.46 ↔ Radioiodoterapia da 5 e più GBq I-131, con somministrazione di tireotropina ricombinante [rh-TSH]
- 92.28.51 ↔ Radioimmunoterapia con 90Y ibritumomab tiuxetano, parenterale
- 92.28.52 ↔ Radioimmunoterapia con iodio-131 [I-131] tositumomab, parenterale
- 92.28.53 ↔ Radioimmunoterapia con altri anticorpi, parenterale
- 92.28.64 ↔ Terapia radiorecettoriale con l'analogo della somatostatina DOTA-coniugato TOC [octreotide]
- 92.28.65 ↔ Terapia radiorecettoriale con l'analogo della somatostatina DOTA-coniugato TATE [octreotate]
- 92.28.66 ↔ Terapia radiorecettoriale con antagonisti della somatostatina
- 92.28.69 ↔ Radioterapia con molecole piccole, altro
- 92.28.6B ↔ Terapia radiorecettoriale con 177Lu-PSMA I&T [177Lu-ITG-PSMA-1]
- 92.28.6C ↔ Terapia radiorecettoriale con altri leganti PSMA
- 92.28.71 ↔ Somministrazione parenterale di iodio-131-MIBG [metaiodobenzilguanidina]
- 92.29.11 ↔ Brachiterapia interstiziale con impianto di emettitori rimovibili monoplanari, basso rateo di dose
- 92.29.12 ↔ Brachiterapia interstiziale con impianto di emettitori rimovibili monoplanari, rateo di dose pulsata [pulsed dose rate]
- 92.29.13 ↔ Brachiterapia interstiziale con impianto di emettitori rimovibili monoplanari, alto rateo di dose
- 92.29.19 ↔ Brachiterapia interstiziale con impianto di emettitori rimovibili monoplanari, altro
- 92.29.21 ↔ Brachiterapia interstiziale con impianto volumetrico di emettitori rimovibili multiplanari, basso rateo di dose
- 92.29.22 ↔ Brachiterapia interstiziale con impianto volumetrico di emettitori rimovibili multiplanari, rateo di dose pulsata [pulsed dose rate]
- 92.29.23 ↔ Brachiterapia interstiziale con impianto volumetrico di emettitori rimovibili multiplanari, alto rateo di dose
- 92.29.24 ↔ Brachiterapia con impianto di emettitori rimovibili multiplanari, alto rateo di dose, intraoperatoria
- 92.29.29 ↔ Brachiterapia interstiziale con impianto volumetrico di emettitori rimovibili multiplanari, altro
- 92.29.31 ↔ Brachiterapia interstiziale con impianto di emettitori permanenti, fino a 10 sorgenti
- 92.29.32 ↔ Brachiterapia interstiziale con impianto di emettitori permanenti, da 11 a 15 sorgenti
- 92.29.33 ↔ Brachiterapia interstiziale con impianto di emettitori permanenti, da 16 a 20 sorgenti
- 92.29.34 ↔ Brachiterapia interstiziale con impianto di emettitori permanenti, da 21 a 25 sorgenti
- 92.29.35 ↔ Brachiterapia interstiziale con impianto di emettitori permanenti, da 26 a 30 sorgenti
- 92.29.36 ↔ Brachiterapia interstiziale con impianto di emettitori permanenti, da 31 a 35 sorgenti
- 92.29.37 ↔ Brachiterapia interstiziale con impianto di emettitori permanenti, da 36 a 40 sorgenti
- 92.29.38 ↔ Brachiterapia interstiziale con impianto di emettitori permanenti, da 41 a 45 sorgenti
- 92.29.39 ↔ Brachiterapia interstiziale con impianto di emettitori permanenti, da 46 a 50 sorgenti
- 92.29.3A ↔ Brachiterapia interstiziale con impianto di emettitori permanenti, da 51 a 55 sorgenti
- 92.29.3B ↔ Brachiterapia interstiziale con impianto di emettitori permanenti, da 56 a 60 sorgenti
- 92.29.3C ↔ Brachiterapia interstiziale con impianto di emettitori permanenti, da 61 a 65 sorgenti
- 92.29.3D ↔ Brachiterapia interstiziale con impianto di emettitori permanenti, da 66 a 70 sorgenti
- 92.29.3E ↔ Brachiterapia interstiziale con impianto di emettitori permanenti, da 71 e più sorgenti

Procedura G12-2

- 85.2C.12 †↔ Sbrigliamento chirurgico della mammella per mezzo di asportazione in anestesia locale per infiltrazione, regionale o generale, ampio
- 85.2C.32 †↔ Sbrigliamento della mammella, senza asportazione, in anestesia locale per infiltrazione, regionale o generale, ampio
- 86.2A.21 †↔ Sbrigliamento chirurgico, di media estensione, sulla testa
- 86.2A.26 †↔ Sbrigliamento chirurgico, di media estensione, sulla mano
- 86.2A.2D †↔ Sbrigliamento chirurgico, di media estensione, sul piede
- 86.2A.2E †↔ Sbrigliamento chirurgico, di media estensione, in altra sede

Procedura G12-3

- 86.0B.11 †↔ Impianto di sistema di somministrazione farmacologica nella cute e nel tessuto sottocutaneo

Procedura G12-4

38.14.10 ↔	Enderteriectomia dell'aorta ascendente e dell'arco aortico	39.50.10 ↔	Angioplastica o atrectomia di altro(i) vaso(i) non coronarico(i), con palloncino, NAS
38.14.20 ↔	Enderteriectomia dell'aorta discendente	39.50.11 ↔	Angioplastica o atrectomia di altro(i) vaso(i) non coronarico(i), con palloncino semplice
38.14.30 ↔	Enderteriectomia dell'aorta addominale	39.50.12 ↔	Angioplastica o atrectomia di altro(i) vaso(i) non coronarico(i), con palloncino cutting
38.16.11 ↔	Enderteriectomia del tronco celiaco	39.50.13 ↔	Angioplastica o atrectomia di altro(i) vaso(i) non coronarico(i), con palloncino per crioplastica
38.16.12 ↔	Enderteriectomia dell'arteria gastrica	39.50.14 ↔	Angioplastica o atrectomia di altro(i) vaso(i) non coronarico(i), con palloncino a rilascio di sostanza medicamentosa
38.16.13 ↔	Enderteriectomia dell'arteria epatica	39.50.20 ↔	Angioplastica con lama o laser di altro(i) vaso(i) non coronarico(i)
38.16.14 ↔	Enderteriectomia dell'arteria splenica	39.50.21 ↔	Angioplastica con trombectomia di altro(i) vaso(i) non coronarico(i)
38.16.15 ↔	Enderteriectomia dell'arteria renale	39.50.99 ↔	Angioplastica o atrectomia di altro(i) vaso(i) non coronarico(i), altro
38.16.16 ↔	Enderteriectomia dell'arteria mesenterica	39.55 ↔	Reimpianto di vaso renale aberrante
38.16.17 ↔	Enderteriectomia dell'arteria lombare	39.59.31 ↔	Altra riparazione di vasi intracranici
38.16.18 ↔	Enderteriectomia dell'arteria iliaca	39.59.32 ↔	Altra riparazione del tratto extracranico dell'arteria vertebrale
38.16.21 ↔	Endoflebectomia alla vena iliaca	39.59.34 ↔	Altra riparazione della vena giugulare
38.34.00 ↔	Resezione dell'aorta con anastomosi, NAS	39.59.41 ↔	Altra riparazione di arterie dell'arto superiore, NAS
38.34.10 ↔	Resezione dell'aorta ascendente e dell'arco aortico con anastomosi	39.59.42 ↔	Altra riparazione della vena succlavia, vena ascellare e vena brachiocefalica
38.34.20 ↔	Resezione dell'aorta discendente con anastomosi	39.59.48 ↔	Altra riparazione di altre vene profonde dell'arto superiore
38.34.30 ↔	Resezione dell'aorta addominale con anastomosi	39.59.51 ↔	Altra riparazione dell'aorta toracica
38.34.99 ↔	Resezione dell'aorta con anastomosi, altro	39.59.52 ↔	Altra riparazione dell'arteria polmonare
38.37.00 ↔	Resezione di vene addominali con anastomosi, NAS	39.59.54 ↔	Altra riparazione della vena polmonare
38.37.10 ↔	Resezione di vene addominali profonde con anastomosi, NAS	39.59.55 ↔	Altra riparazione della vena cava superiore
38.37.11 ↔	Resezione della vena cava inferiore con anastomosi	39.59.61 ↔	Altra riparazione dell'aorta addominale
38.37.12 ↔	Resezione della vena iliaca con anastomosi	39.59.62 ↔	Altra riparazione del tronco celiaco
38.37.19 ↔	Resezione di vene addominali profonde con anastomosi, altro	39.59.63 ↔	Altra riparazione dell'arteria gastrica
38.37.99 ↔	Resezione di vene addominali con anastomosi, altro	39.59.64 ↔	Altra riparazione dell'arteria epatica
38.44.00 ↔	Resezione dell'aorta addominale con sostituzione, NAS	39.59.65 ↔	Altra riparazione dell'arteria splenica
38.44.10 ↔	Resezione dell'aorta addominale con sostituzione, soprarenale	39.59.66 ↔	Altra riparazione dell'arteria renale
38.44.11 ↔	Resezione dell'aorta addominale con sostituzione, infrarenale	39.59.67 ↔	Altra riparazione dell'arteria mesenterica
38.44.12 ↔	Resezione dell'aorta addominale con sostituzione, iuxta renale	39.59.68 ↔	Altra riparazione dell'arteria iliaca
38.44.99 ↔	Resezione dell'aorta addominale con sostituzione, altro	39.59.71 ↔	Altra riparazione della vena cava inferiore
38.46 ↔	Resezione di arterie addominali con sostituzione	39.59.72 ↔	Altra riparazione della vena iliaca
38.47.00 ↔	Resezione di vene addominali con sostituzione, NAS	39.59.81 ↔	Altra riparazione di arterie dell'arto inferiore
38.47.10 ↔	Resezione di vene addominali profonde con sostituzione, NAS	39.59.82 ↔	Altra riparazione della vena femorale
38.47.11 ↔	Resezione della vena cava inferiore con sostituzione	39.59.83 ↔	Altra riparazione della vena poplitea
38.47.12 ↔	Resezione della vena iliaca con sostituzione	39.59.90 ↔	Altra riparazione di vasi, valvuloplastica venosa
38.47.19 ↔	Resezione di vene addominali profonde con sostituzione, altro	39.99.21 ↔	Interventi per anomalie congenite dell'istmo aortico (stenosi) o per arco aortico interrotto
38.47.99 ↔	Resezione di vene addominali con sostituzione, altro	39.B3.09 ↔	Impianto (percutaneo) transluminale di stents ricoperti senza liberazione di sostanza medicamentosa, altro
38.64.10 ↔	Altra asportazione dell'aorta toracica	39.B3.31 ↔	Impianto (percutaneo) transluminale di stents ricoperti senza liberazione di sostanza medicamentosa, vasi di spalla e braccio
38.64.20 ↔	Altra asportazione dell'aorta addominale	39.B3.51 ↔	Impianto (percutaneo) transluminale di stents ricoperti senza liberazione di sostanza medicamentosa, vasi dell'avambraccio
38.66.11 ↔	Altra asportazione del tronco celiaco	39.B3.81 ↔	Impianto (percutaneo) transluminale di stents ricoperti senza liberazione di sostanza medicamentosa, altri vasi toracici
38.66.12 ↔	Altra asportazione dell'arteria gastrica	39.B3.G1 ↔	Impianto (percutaneo) transluminale di stents ricoperti senza liberazione di sostanza medicamentosa, arterie della coscia
38.66.13 ↔	Altra asportazione dell'arteria epatica	39.B3.H1 ↔	Impianto (percutaneo) transluminale di stents ricoperti senza liberazione di sostanza medicamentosa, vasi della gamba
38.66.14 ↔	Altra asportazione dell'arteria splenica	39.B3.JB ↔	Impianto (percutaneo) transluminale di stents ricoperti senza liberazione di sostanza medicamentosa, altre vene addominali e pelviche
38.66.15 ↔	Altra asportazione dell'arteria renale		
38.66.16 ↔	Altra asportazione dell'arteria mesenterica		
38.66.17 ↔	Altra asportazione dell'arteria lombare		
38.66.18 ↔	Altra asportazione dell'arteria iliaca		
38.67.11 ↔	Altra asportazione della vena cava inferiore		
38.67.12 ↔	Altra asportazione della vena iliaca		
39.26.00 ↔	Altri shunt o bypass vascolari intraaddominali, NAS		
39.26.10 ↔	Altri shunt o bypass vascolari intraaddominali, arterie viscerali		
39.26.11 ↔	Altri shunt o bypass vascolari intraaddominali, aorta		
39.26.12 ↔	Altri shunt o bypass vascolari intraaddominali, arteria renale		
39.26.19 ↔	Altri shunt o bypass vascolari intraaddominali, altre arterie viscerali		
39.26.99 ↔	Altri shunt o bypass vascolari intraaddominali, altro		
39.49.30 ↔	Sostituzione di condotto cardiaco		

39.B3.JF ↔	Impianto (percutaneo) transluminale di stents ricoperti senza liberazione di sostanza medicamentosa, vene della coscia	39.B7.81 ↔	Impianto (percutaneo) transluminale di stents di grande diametro non ricoperti, altri vasi toracici
39.B4.09 ↔	Impianto (percutaneo) transluminale di stents ricoperti con liberazione di sostanza medicamentosa, altro	39.B7.G1 ↔	Impianto (percutaneo) transluminale di stents di grande diametro non ricoperti, arterie della coscia
39.B4.31 ↔	Impianto (percutaneo) transluminale di stents ricoperti con liberazione di sostanza medicamentosa, vasi di spalla e braccio	39.B7.H1 ↔	Impianto (percutaneo) transluminale di stents di grande diametro non ricoperti, vasi della gamba
39.B4.51 ↔	Impianto (percutaneo) transluminale di stents ricoperti con liberazione di sostanza medicamentosa, vasi dell'avambraccio	39.B7.JB ↔	Impianto (percutaneo) transluminale di stents di grande diametro non ricoperti, altre vene addominali e pelviche
39.B4.81 ↔	Impianto (percutaneo) transluminale di stents ricoperti con liberazione di sostanza medicamentosa, altri vasi toracici	39.B7.JF ↔	Impianto (percutaneo) transluminale di stents di grande diametro non ricoperti, vene della coscia
39.B4.G1 ↔	Impianto (percutaneo) transluminale di stents ricoperti con liberazione di sostanza medicamentosa, arterie della coscia	39.B8.09 ↔	Impianto (percutaneo) transluminale di stents di grande diametro ricoperti, altro
39.B4.H1 ↔	Impianto (percutaneo) transluminale di stents ricoperti con liberazione di sostanza medicamentosa, vasi della gamba	39.B8.31 ↔	Impianto (percutaneo) transluminale di stents di grande diametro ricoperti, vasi di spalla e braccio
39.B4.JB ↔	Impianto (percutaneo) transluminale di stents ricoperti con liberazione di sostanza medicamentosa, altre vene addominali e pelviche	39.B8.51 ↔	Impianto (percutaneo) transluminale di stents di grande diametro ricoperti, vasi dell'avambraccio
39.B4.JF ↔	Impianto (percutaneo) transluminale di stents ricoperti con liberazione di sostanza medicamentosa, vene della coscia	39.B8.81 ↔	Impianto (percutaneo) transluminale di stents di grande diametro ricoperti, altri vasi toracici
39.B5.09 ↔	Impianto (percutaneo) transluminale di stents Cheatham Platinum non ricoperti, altro	39.B8.G1 ↔	Impianto (percutaneo) transluminale di stents di grande diametro ricoperti, arterie della coscia
39.B5.31 ↔	Impianto (percutaneo) transluminale di stents Cheatham Platinum non ricoperti, vasi di spalla e braccio	39.B8.H1 ↔	Impianto (percutaneo) transluminale di stents di grande diametro ricoperti, vasi della gamba
39.B5.51 ↔	Impianto (percutaneo) transluminale di stents Cheatham Platinum non ricoperti, vasi dell'avambraccio	39.B8.JB ↔	Impianto (percutaneo) transluminale di stents di grande diametro ricoperti, altre vene addominali e pelviche
39.B5.81 ↔	Impianto (percutaneo) transluminale di stents Cheatham Platinum non ricoperti, altri vasi toracici	39.B8.JF ↔	Impianto (percutaneo) transluminale di stents di grande diametro ricoperti, vene della coscia
39.B5.G1 ↔	Impianto (percutaneo) transluminale di stents Cheatham Platinum non ricoperti, arterie della coscia	39.BA.09 ↔	Impianto (percutaneo) transluminale di growth stents non ricoperti, altro
39.B5.H1 ↔	Impianto (percutaneo) transluminale di stents Cheatham Platinum non ricoperti, vasi della gamba	39.BB.09 ↔	Impianto (percutaneo) transluminale di growth stents ricoperti, altro
39.B5.JB ↔	Impianto (percutaneo) transluminale di stents Cheatham Platinum non ricoperti, altre vene addominali e pelviche	39.BG.09 ↔	Impianto (percutaneo) transluminale di stents in nitinol a filo singolo, altro
39.B5.JF ↔	Impianto (percutaneo) transluminale di stents Cheatham Platinum non ricoperti, vene della coscia	39.BG.31 ↔	Impianto (percutaneo) transluminale di stents in nitinol a filo singolo, vasi di spalla e braccio
39.B6.09 ↔	Impianto (percutaneo) transluminale di stents Cheatham Platinum ricoperti, altro	39.BG.81 ↔	Impianto (percutaneo) transluminale di stents in nitinol a filo singolo, altri vasi toracici
39.B6.31 ↔	Impianto (percutaneo) transluminale di stents Cheatham Platinum ricoperti, vasi di spalla e braccio	39.BG.G1 ↔	Impianto (percutaneo) transluminale di stents in nitinol a filo singolo, arterie della coscia
39.B6.51 ↔	Impianto (percutaneo) transluminale di stents Cheatham Platinum ricoperti, vasi dell'avambraccio	39.BG.H1 ↔	Impianto (percutaneo) transluminale di stents in nitinol a filo singolo, vasi della gamba
39.B6.81 ↔	Impianto (percutaneo) transluminale di stents Cheatham Platinum ricoperti, altri vasi toracici	39.BH.09 ↔	Impianto (percutaneo) transluminale di stents per flusso laminare in caso di aneurismi, altro
39.B6.G1 ↔	Impianto (percutaneo) transluminale di stents Cheatham Platinum ricoperti, arterie della coscia	39.BH.31 ↔	Impianto (percutaneo) transluminale di stents per flusso laminare in caso di aneurismi, vasi di spalla e braccio
39.B6.H1 ↔	Impianto (percutaneo) transluminale di stents Cheatham Platinum ricoperti, vasi della gamba	39.BH.51 ↔	Impianto (percutaneo) transluminale di stents per flusso laminare in caso di aneurismi, vasi dell'avambraccio
39.B6.JB ↔	Impianto (percutaneo) transluminale di stents Cheatham Platinum ricoperti, altre vene addominali e pelviche	39.BH.81 ↔	Impianto (percutaneo) transluminale di stents per flusso laminare in caso di aneurismi, altri vasi toracici
39.B6.JF ↔	Impianto (percutaneo) transluminale di stents Cheatham Platinum ricoperti, vene della coscia	39.BH.G1 ↔	Impianto (percutaneo) transluminale di stents per flusso laminare in caso di aneurismi, arterie della coscia
39.B7.09 ↔	Impianto (percutaneo) transluminale di stents di grande diametro non ricoperti, altro	39.BH.H1 ↔	Impianto (percutaneo) transluminale di stents per flusso laminare in caso di aneurismi, vasi della gamba
39.B7.31 ↔	Impianto (percutaneo) transluminale di stents di grande diametro non ricoperti, vasi di spalla e braccio	39.BH.JF ↔	Impianto (percutaneo) transluminale di stents per flusso laminare in caso di aneurismi, vene della coscia
39.B7.51 ↔	Impianto (percutaneo) transluminale di stents di grande diametro non ricoperti, vasi dell'avambraccio	41.42.10 ↔	Asportazione di lesione o tessuto della milza
		41.42.20 ↔	Distruzione di lesione o tessuto della milza
		41.43 ↔	Splenectomia parziale
		41.5 ↔	Splenectomia totale
		41.94 ↔	Trapianto di milza
		41.95.00 ↔	Interventi di riparazione e di plastica sulla milza, NAS
		41.95.10 ↔	Interventi di riparazione e di plastica sulla milza, sutura
		41.95.99 ↔	Interventi di riparazione e di plastica sulla milza, altro
		51.02 ↔	Colecistostomia con trequarti
		51.31 ↔	Anastomosi fra colecisti e dotti epatici

- 06
- 51.41.11 ↔ Incisione del coledoco con rimozione di calcoli, chirurgica a cielo aperto
- 51.42.11 ↔ Incisione del coledoco con rimozione di altra occlusione, chirurgica a cielo aperto
- 51.43 ↔ Posizionamento di sonda coledocoepatica per decompressione
- 51.44.11 ↔ Incisione del dotto cistico e dei dotti epatici per rimozione di calcoli, chirurgica a cielo aperto
- 51.49.11 ↔ Incisione del dotto cistico e dei dotti epatici per rimozione di occlusione, chirurgica a cielo aperto
- 51.62 ↔ Asportazione dell'ampolla di Vater (con reimpianto del coledoco)
- 51.63 ↔ Altra asportazione del coledoco
- 51.72 ↔ Coledocoplastica
- 51.79 ↔ Riparazione del dotto cistico e dei dotti epatici
- 51.81 ↔ Dilatazione dello sfintere di Oddi
- 51.83 ↔ Sfinteroplastica pancreatica
- 51.94 ↔ Revisione di anastomosi delle vie biliari
- 51.95.20 ↔ Rimozione di endoprotesi dal dotto biliare, chirurgica a cielo aperto
- 51.9A.41 ↔ Inserzione o sostituzione di stent non autoespandenti nel dotto biliare per via laparoscopica, 1 stent
- 51.9A.42 ↔ Inserzione o sostituzione di stent non autoespandenti nel dotto biliare per via laparoscopica, 2 e più stent
- 51.9A.51 ↔ Inserzione o sostituzione di stent nudi autoespandenti nel dotto biliare per via laparoscopica, 1 stent
- 51.9A.52 ↔ Inserzione o sostituzione di stent nudi autoespandenti nel dotto biliare per via laparoscopica, 2 stent
- 51.9A.53 ↔ Inserzione o sostituzione di stent nudi autoespandenti nel dotto biliare per via laparoscopica, 3 stent
- 51.9A.54 ↔ Inserzione o sostituzione di stent nudi autoespandenti nel dotto biliare per via laparoscopica, 4 stent
- 51.9A.55 ↔ Inserzione o sostituzione di stent nudi autoespandenti nel dotto biliare per via laparoscopica, 5 stent
- 51.9A.56 ↔ Inserzione o sostituzione di stent nudi autoespandenti nel dotto biliare per via laparoscopica, 6 e più stent
- 51.9A.61 ↔ Inserzione o sostituzione di stent rivestiti autoespandenti nel dotto biliare per via laparoscopica, 1 stent
- 51.9A.62 ↔ Inserzione o sostituzione di stent rivestiti autoespandenti nel dotto biliare per via laparoscopica, 2 stent
- 51.9A.63 ↔ Inserzione o sostituzione di stent rivestiti autoespandenti nel dotto biliare per via laparoscopica, 3 stent
- 51.9A.64 ↔ Inserzione o sostituzione di stent rivestiti autoespandenti nel dotto biliare per via laparoscopica, 4 stent
- 51.9A.65 ↔ Inserzione o sostituzione di stent rivestiti autoespandenti nel dotto biliare per via laparoscopica, 5 stent
- 51.9A.66 ↔ Inserzione o sostituzione di stent rivestiti autoespandenti nel dotto biliare per via laparoscopica, 6 e più stent
- 51.9A.71 ↔ Inserzione o sostituzione, chirurgica a cielo aperto, di stent non autoespandenti nel dotto biliare, 1 stent
- 51.9A.72 ↔ Inserzione o sostituzione, chirurgica a cielo aperto, di stent non autoespandenti nel dotto biliare, 2 e più stent
- 51.9A.81 ↔ Inserzione o sostituzione, chirurgica a cielo aperto, di stent nudi autoespandenti nel dotto biliare, 1 stent
- 51.9A.82 ↔ Inserzione o sostituzione, chirurgica a cielo aperto, di stent nudi autoespandenti nel dotto biliare, 2 stent
- 51.9A.83 ↔ Inserzione o sostituzione, chirurgica a cielo aperto, di stent nudi autoespandenti nel dotto biliare, 3 stent
- 51.9A.84 ↔ Inserzione o sostituzione, chirurgica a cielo aperto, di stent nudi autoespandenti nel dotto biliare, 4 stent
- 51.9A.85 ↔ Inserzione o sostituzione, chirurgica a cielo aperto, di stent nudi autoespandenti nel dotto biliare, 5 stent
- 51.9A.86 ↔ Inserzione o sostituzione, chirurgica a cielo aperto, di stent nudi autoespandenti nel dotto biliare, 6 e più stent
- 51.9A.A1 ↔ Inserzione o sostituzione, chirurgica a cielo aperto, di stent rivestiti autoespandenti nel dotto biliare, 1 stent
- 51.9A.A2 ↔ Inserzione o sostituzione, chirurgica a cielo aperto, di stent rivestiti autoespandenti nel dotto biliare, 2 stent
- 51.9A.A3 ↔ Inserzione o sostituzione, chirurgica a cielo aperto, di stent rivestiti autoespandenti nel dotto biliare, 3 stent
- 51.9A.A4 ↔ Inserzione o sostituzione, chirurgica a cielo aperto, di stent rivestiti autoespandenti nel dotto biliare, 4 stent
- 51.9A.A5 ↔ Inserzione o sostituzione, chirurgica a cielo aperto, di stent rivestiti autoespandenti nel dotto biliare, 5 stent
- 51.9A.A6 ↔ Inserzione o sostituzione, chirurgica a cielo aperto, di stent rivestiti autoespandenti nel dotto biliare, 6 e più stent
- 52.50 ↔ Pancreatectomia parziale, NAS
- 52.52.11 ↔ Pancreatectomia distale, chirurgica a cielo aperto
- 52.52.12 ↔ Pancreatectomia distale, per via laparoscopica
- 52.59 ↔ Pancreatectomia parziale, altro
- 52.95.10 ↔ Rimozione di calcoli dal dotto pancreatico, chirurgica a cielo aperto
- 52.95.30 ↔ Inserzione di un drenaggio nel dotto pancreatico, chirurgica a cielo aperto
- 52.95.40 ↔ Inserzione o sostituzione di uno stent [protesi] non autoespandente nel dotto pancreatico, chirurgica a cielo aperto
- 52.95.41 ↔ Inserzione o sostituzione di uno stent [protesi] non autoespandente nel dotto pancreatico, per via laparoscopica
- 52.95.50 ↔ Inserzione o sostituzione di uno stent [protesi] autoespandente nel dotto pancreatico, chirurgica a cielo aperto
- 52.95.51 ↔ Inserzione o sostituzione di uno stent [protesi] autoespandente nel dotto pancreatico, per via laparoscopica
- 52.95.70 ↔ Ricostruzione plastica del pancreas
- 52.99.00 ↔ Altri interventi a cielo aperto sul pancreas, NAS
- 52.99.10 ↔ Altri interventi a cielo aperto sul pancreas, Dilatazione del dotto pancreatico
- 52.99.20 ↔ Altri interventi a cielo aperto sul pancreas, Ricostruzione plastica del dotto pancreatico
- 52.99.99 ↔ Altri interventi a cielo aperto sul pancreas, altro

Procedura G12-5

01.12.00 ↔	Biopsia delle meningi cerebrali a cielo aperto, NAS	01.26 ↔	Inserzione e sostituzione di catetere nella cavità cranica o nel tessuto cerebrale
01.12.10 ↔	Biopsia stereotassica delle meningi cerebrali, a cielo aperto	01.28 ↔	Inserzione di catetere(i) intracranico(i) attraverso foro(i) di trapanazione
01.12.99 ↔	Biopsia delle meningi cerebrali a cielo aperto, altro	01.29.00 ↔	Revisione senza sostituzione di catetere(i) nella cavità cranica o nel tessuto cerebrale, NAS
01.13.00 ↔	Biopsia chiusa [percutanea] [agobiopsia] di lesione cerebrale, NAS	01.29.10 ↔	Revisione stereotassica senza sostituzione di cateteri intracerebrali per infusione intraventricolare
01.13.10 ↔	Biopsia stereotassica chiusa [percutanea] [agobiopsia] di lesione cerebrale	01.29.99 ↔	Revisione senza sostituzione di catetere(i) nella cavità cranica o nel tessuto cerebrale, altro
01.13.99 ↔	Biopsia chiusa [percutanea] [agobiopsia] di lesione cerebrale, altro	01.31.00 ↔	Incisione delle meningi cerebrali, NAS
01.14.00 ↔	Biopsia a cielo aperto del cervello, NAS	01.31.10 ↔	Incisione delle meningi cerebrali per evacuazione di ematoma (igroma) subdurale
01.14.10 ↔	Biopsia stereotassica a cielo aperto del cervello	01.31.11 ↔	Incisione delle meningi cerebrali per evacuazione di empiema subdurale
01.14.99 ↔	Biopsia a cielo aperto del cervello, altro	01.31.20 ↔	Incisione delle meningi cerebrali per drenaggio di liquido subdurale e subaracnoideo
01.15 ↔	Biopsia del cranio	01.32.00 ↔	Lobotomia e trattotomia, NAS
01.18.20 ↔	Biopsia a cielo aperto di vaso sanguigno intracranico	01.32.10 ↔	Lobotomia e trattotomia, Cingolotomia
01.18.21 ↔	Biopsia stereotassica a cielo aperto di vaso sanguigno intracranico	01.32.11 ↔	Lobotomia e trattotomia, Transezione subpiale
01.18.29 ↔	Biopsia a cielo aperto di vaso sanguigno intracranico, altro	01.32.12 ↔	Lobotomia e trattotomia, Lobotomie multiple
01.21 ↔	Incisione e drenaggio dei seni cranici	01.32.20 ↔	Lobotomia e trattotomia, Interruzione stereotassica di sistemi di vie encefaliche
01.23.00 ↔	Riapertura di pregressa craniotomia, NAS	01.32.99 ↔	Lobotomia e trattotomia, altro
01.23.10 ↔	Riapertura di pregressa craniotomia con inserzione di drenaggio	01.39.10 ↔	Altre incisioni cerebrali per evacuazione di ematoma intracerebrale
01.23.20 ↔	Riapertura di pregressa craniotomia con rimozione di materiale alloplastico o di sistema di somministrazione farmacologica dalle ossa del cranio	01.39.11 ↔	Altre incisioni cerebrali per evacuazione di ascesso intracerebrale
01.23.21 ↔	Riapertura di pregressa craniotomia con rimozione di materiale alloplastico o di sistema di somministrazione farmacologica dallo spazio epidurale	01.39.19 ↔	Altre incisioni cerebrali, evacuazione di altro liquido intracerebrale
01.23.29 ↔	Riapertura di pregressa craniotomia con rimozione di altro materiale	01.39.20 ↔	Altre incisioni cerebrali, Evacuazione stereotassica di ematoma intracranico
01.23.99 ↔	Riapertura di pregressa craniotomia, altro	01.39.21 ↔	Altre incisioni cerebrali, Evacuazione stereotassica di ascesso intracranico
01.24.00 ↔	Altra craniotomia, NAS	01.39.29 ↔	Altre incisioni cerebrali, Evacuazione stereotassica di altro liquido intracranico
01.24.10 ↔	Altra craniotomia con decompressione	01.39.30 ↔	Altre incisioni cerebrali, Rimozione di corpo estraneo intracerebrale
01.24.11 ↔	Altra craniotomia per evacuazione di ematoma epidurale	01.39.40 ↔	Inserzione di drenaggio esterno nel sistema liquorale (es. ventricolare, cisternale, subdurale)
01.24.12 ↔	Altra craniotomia per evacuazione di empiema epidurale	01.39.41 ↔	Inserzione di serbatoio nel sistema liquorale (es. ventricolare, cisternale, subdurale)
01.24.13 ↔	Altra craniotomia, Inserzione di materiale alloplastico o di sistema di somministrazione farmacologica nelle ossa del cranio o nello spazio epidurale	01.39.50 ↔	Rimozione di impianto intracranico
01.24.14 ↔	Altra craniotomia, rimozione di materiale alloplastico o di sistema di somministrazione farmacologica dalle ossa del cranio o dallo spazio epidurale	01.41 ↔	Interventi sul talamo
01.24.15 ↔	Altra craniotomia, Rimozione di corpo estraneo dalle ossa del cranio o dallo spazio epidurale	01.42 ↔	Interventi sul globo pallido
01.24.16 ↔	Altra craniotomia, altro drenaggio di liquido epidurale o per altri motivi	01.51.00 ↔	Asportazione e distruzione di lesione o tessuto del cervello e delle meningi cerebrali, NAS
01.25.10 ↔	Altra craniectomia con decompressione	01.51.10 ↔	Asportazione di tessuto tumorale dalle meningi cerebrali con isolamento di tessuto adiacente infiltrato
01.25.11 ↔	Altra craniectomia per evacuazione di ematoma epidurale	01.51.19 ↔	Asportazione di lesione o di tessuto delle meningi cerebrali, altro
01.25.12 ↔	Altra craniectomia per evacuazione di empiema epidurale	01.51.21 ↔	Asportazione di tessuto tumorale intracerebrale di origine cerebrale
01.25.13 ↔	Altra craniectomia per rimozione di corpo estraneo dalle ossa del cranio o dallo spazio epidurale	01.51.22 ↔	Asportazione di tessuto tumorale intracerebrale di origine extracerebrale
01.25.14 ↔	Altra craniectomia, Inserzione di materiale alloplastico o di sistema di somministrazione farmacologica nelle ossa del cranio o nello spazio epidurale	01.51.29 ↔	Asportazione di lesione o tessuto del cervello, altro
01.25.19 ↔	Altra craniectomia, per drenaggio di liquido epidurale o per altri motivi	01.51.31 ↔	Distruzione di lesione o tessuto delle meningi cerebrali
01.25.20 ↔	Altra craniectomia, Nuova craniectomia con inserzione di drenaggio	01.51.41 ↔	Distruzione di tessuto tumorale intracerebrale di origine cerebrale
01.25.21 ↔	Altra craniectomia, Nuova craniectomia per rimozione di materiale alloplastico o di sistema di somministrazione farmacologica dalle ossa del cranio o dallo spazio epidurale	01.51.42 ↔	Distruzione di tessuto tumorale intracerebrale di origine extracerebrale
		01.52.00 ↔	Emisferectomia, NAS
		01.52.10 ↔	Emisferectomia, tessuto tumorale intracerebrale di origine cerebrale
		01.52.11 ↔	Emisferectomia, tessuto tumorale intracerebrale di origine extracerebrale

01.52.99 ↔	Emisferectomia, altro	02.34 ↔	Shunt fra ventricolo, cavità addominale e i suoi organi
01.53.00 ↔	Lobectomia cerebrale, NAS	02.35 ↔	Shunt fra ventricolo ed apparato urinario
01.53.10 ↔	Lobectomia cerebrale, tessuto tumorale intracerebrale di origine cerebrale	02.39 ↔	Altri interventi per il drenaggio ventricolare
01.53.11 ↔	Lobectomia cerebrale, tessuto tumorale intracerebrale di origine extracerebrale	02.41.00 ↔	Irrigazione ed esplorazione di shunt ventricolare, NAS
01.53.99 ↔	Lobectomia cerebrale, altro	02.41.10 ↔	Irrigazione ed esplorazione di shunt ventricolare, parte centrale
01.59 ↔	Altre asportazioni e distruzione sul cervello e sulle meningi cerebrali, altro	02.41.20 ↔	Irrigazione ed esplorazione di shunt ventricolare, parte periferica
01.6X.10 ↔	Asportazione e distruzione di tessuto tumorale dalla base del cranio	02.41.99 ↔	Irrigazione ed esplorazione di shunt ventricolare, altro
01.6X.11 ↔	Asportazione e distruzione di tessuto tumorale dalla calotta	02.42.00 ↔	Sostituzione di shunt ventricolare, NAS
01.6X.20 ↔	Asportazione e distruzione di altro tessuto patologico dalla base del cranio	02.42.10 ↔	Sostituzione di shunt ventricolare, parte centrale
01.6X.21 ↔	Asportazione e distruzione di altro tessuto patologico dalla calotta	02.42.20 ↔	Sostituzione di shunt ventricolare, parte periferica
01.6X.22 ↔	Asportazione e distruzione di altro tessuto patologico dalla base del cranio e dalla calotta con meningi cerebrali	02.42.99 ↔	Sostituzione di shunt ventricolare, altro
02.01 ↔	Apertura di suture del cranio	02.43 ↔	Rimozione di shunt ventricolare
02.02 ↔	Riposizionamento di frammenti di frattura affossata del cranio	02.51.00 ↔	Sinangiosi, NAS
02.03 ↔	Formazione di opercoli cranici	02.51.11 ↔	Encefalo-duro-arterio-sinangiosi [EDAS]
02.04.00 ↔	Innesto osseo sul cranio, NAS	02.51.12 ↔	Encefalo-duro-sinangiosi [EDS]
02.04.10 ↔	Innesto osseo sul cranio, calotta cranica	02.51.14 ↔	Encefalo-mio-sinangiosi [EMS]
02.04.99 ↔	Innesto osseo sul cranio, altro	02.51.15 ↔	Encefalo-galea-periostio-sinangiosi [EGPS]
02.05.00 ↔	Inserzione di placca cranica, NAS	02.51.99 ↔	Sinangiosi, altro
02.05.10 ↔	Inserzione di impianto CAD nel neurocranio senza interessamento dello splancnocranio, difetto semplice	02.91 ↔	Separazione di aderenze corticali
02.05.11 ↔	Inserzione di impianto CAD nel neurocranio senza interessamento dello splancnocranio, difetto maggiore o complesso	02.92 ↔	Interventi riparativi sul cervello
02.05.20 ↔	Inserzione di impianto CAD nel neurocranio con interessamento di orbita, regione temporale o seno frontale, fino a 2 regioni	02.93.30 ↔	Impianto o sostituzione di elettrodi per la neurostimolazione intracranica, NAS
02.05.30 ↔	Inserzione di impianto CAD nel neurocranio con interessamento di più regioni dello splancnocranio, da 3 regioni	02.93.31 ↔	Impianto o sostituzione di microelettrodi temporanei per derivazione e stimolazione uniloculare
02.05.41 ↔	Reinserzione di placca cranica autologa	02.93.32 ↔	Impianto o sostituzione di microelettrodi temporanei per derivazione e stimolazione multiloculare
02.05.99 ↔	Inserzione di placca cranica, altro	02.93.33 ↔	Impianto o sostituzione di microelettrodi permanenti per derivazione e stimolazione uniloculare
02.06.00 ↔	Altri tipi di osteoplastica del cranio, NAS	02.93.34 ↔	Impianto o sostituzione di microelettrodi permanenti per derivazione e stimolazione multiloculare
02.06.10 ↔	Cranioplastica fronto-orbitale per spostamento osseo	02.93.39 ↔	Impianto o sostituzione di elettrodi per la neurostimolazione intracranica, altro
02.06.20 ↔	Riparazione del neurocranio senza interessamento dello splancnocranio, con impianto semplice (cemento osseo, materiale alloplastico)	02.93.40 ↔	Revisione senza sostituzione di elettrodi per la neurostimolazione intracranica, NAS
02.06.30 ↔	Riparazione di neurocranio e splancnocranio o del solo splancnocranio, con impianto semplice (cemento osseo, materiale alloplastico)	02.93.41 ↔	Revisione senza sostituzione di elettrodi per la neurostimolazione intracranica, stereotassica, sistema a elettrodo singolo permanente per la stimolazione permanente
02.06.99 ↔	Altri tipi di osteoplastica del cranio, altro	02.93.42 ↔	Revisione senza sostituzione di elettrodi per la neurostimolazione intracranica, stereotassica, sistema a più elettrodi permanenti per la stimolazione permanente
02.07 ↔	Rimozione di placca del cranio	02.93.49 ↔	Revisione senza sostituzione di elettrodi per la neurostimolazione intracranica, altro
02.11 ↔	Sutura semplice della dura madre	02.96 ↔	Applicazione di elettrodi sfenoidali
02.12.00 ↔	Altra riparazione delle meningi cerebrali, NAS	02.97.10 ↔	Impianto o sostituzione di neurostimolatore per la neurostimolazione intracranica, NAS
02.12.10 ↔	Altra riparazione delle meningi cerebrali senza cranioplastica	02.97.11 ↔	Impianto o sostituzione di neurostimolatore per la neurostimolazione intracranica, sistema a elettrodo singolo, non ricaricabile
02.12.20 ↔	Altra riparazione delle meningi cerebrali con cranioplastica	02.97.12 ↔	Impianto o sostituzione di neurostimolatore per la neurostimolazione intracranica, sistema a più elettrodi, non ricaricabile
02.12.21 ↔	Altra duraplastica con cranioplastica della convessità	02.97.14 ↔	Impianto o sostituzione di neurostimolatore per la neurostimolazione intracranica, sistema a più elettrodi, ricaricabile, omnidirezionale
02.12.22 ↔	Altra duraplastica con cranioplastica del passaggio cranocervicale	02.97.15 ↔	Impianto o sostituzione di neurostimolatore per la neurostimolazione intracranica, sistema a più elettrodi, ricaricabile, bidirezionale
02.12.31 ↔	Duraplastica frontobasale con lembo peduncolato	02.97.19 ↔	Impianto o sostituzione di neurostimolatore per la neurostimolazione intracranica, altro
02.12.99 ↔	Altra riparazione delle meningi cerebrali, altro	02.99.10 ↔	Interventi stereotassici sul sistema liquorale
02.13 ↔	Legatura dei vasi delle meningi	02.99.11 ↔	Impianto o espianto stereotassico di materiale radioattivo quale intervento indipendente
02.14 ↔	Plessectomia coroidea	02.99.12 ↔	Impianto stereotassico di tessuto nel cranio, nel cervello e nelle meningi cerebrali
02.2 ↔	Ventricolostomia		
02.31 ↔	Shunt fra ventricolo e strutture della testa e del collo		
02.32 ↔	Shunt fra ventricolo e sistema circolatorio		
02.33 ↔	Shunt fra ventricolo e cavità toracica		

02.99.13 ↔	Instillazione stereotassica di medicamenti quale intervento indipendente	03.59.99 ↔	Altri interventi di riparazione o plastica sulle strutture del canale vertebrale, altro
02.99.14 ↔	Impianto, revisione o sostituzione stereotassica di cateteri intracerebrali per infusione intraventricolare	03.6 ↔	Separazione di aderenze del midollo spinale e delle radici dei nervi
02.99.20 ↔	Conversione di shunt liquorale (o derivazione di liquido cerebrospinale) in derivazione multipla	03.71 ↔	Shunt spinale subaracnoideo-peritoneale
02.99.29 ↔	Altra revisione e rimozione di derivazioni liquorali	03.72 ↔	Shunt spinale subaracnoideo ureterale
02.99.30 ↔	Impianto o sostituzione di sonda di misura intracranica	03.79 ↔	Shunt spinale, altro
02.99.31 ↔	Revisione senza sostituzione di sonda di misura intracranica	03.93.10 ↔	Impianto o sostituzione di elettrodo(i) di neurostimolatore epidurale temporaneo, sistema a elettrodo singolo, stimolazione di prova
02.99.40 ↔	Impianto o sostituzione di neuroprotesi	03.93.11 ↔	Impianto o sostituzione di elettrodo(i) di neurostimolatore epidurale temporaneo, sistema a più elettrodi, stimolazione di prova
02.99.41 ↔	Revisione senza sostituzione di neuroprotesi	03.93.20 ↔	Impianto o sostituzione di elettrodo(i) di neurostimolatore epidurale permanente, sistema a elettrodo singolo, stimolazione continua, percutanea
02.99.50 ↔	Impianto e rimozione di sistema di cateteri a palloncino per brachiterapia intracerebrale	03.93.21 ↔	Impianto o sostituzione di elettrodo(i) di neurostimolatore epidurale permanente, sistema a più elettrodi, stimolazione continua, percutanea
02.9A.11 ↔	Impianto o sostituzione di neurostimolatore con elettrodi integrati per la stimolazione del ganglio sfenopalatino [SPG]	03.93.22 ↔	Impianto o sostituzione di elettrodo(i) di neurostimolatore epidurale permanente, sistema a elettrodo singolo, stimolazione continua, chirurgica a cielo aperto
03.05.11 ↔	Incisione del canale vertebrale per drenaggio di liquido epidurale	03.93.23 ↔	Impianto o sostituzione di elettrodo(i) di neurostimolatore epidurale permanente, sistema a più elettrodi, stimolazione continua, chirurgica a cielo aperto
03.05.12 ↔	Incisione del midollo e delle meningi spinali per drenaggio di liquido subdurale	03.93.30 ↔	Impianto o sostituzione di elettrodo subdurale per stimolazione della radice anteriore
03.05.13 ↔	Incisione del midollo e delle meningi spinali per drenaggio di liquido intramidollare	03.93.99 ↔	Impianto o sostituzione di elettrodo(i) di neurostimolatore spinale, altro
03.05.21 ↔	Incisione di canale vertebrale per svuotamento di ematoma o empiema epidurale	03.97 ↔	Revisione di shunt spinale
03.05.22 ↔	Incisione di midollo spinale e meningi spinali per svuotamento di ematoma o empiema subdurale	03.98 ↔	Rimozione di shunt spinale
03.05.23 ↔	Incisione di midollo spinale e meningi spinali per svuotamento di ematoma o ascesso intramidollare	03.99.19 ↔	Intervento su vasi sanguigni intraspinali, altro
03.09 ↔	Esplorazione e decompressione del canale vertebrale, altro	03.99.20 ↔	Interventi sul sistema liquorale spinale, Inserzione di serbatoio sottocutaneo nel sistema liquorale spinale
03.1 ↔	Sezione delle radici dei nervi intraspinali	03.99.21 ↔	Interventi sul sistema liquorale spinale, Revisione di serbatoio sottocutaneo, catetere o pompa per infusione intratecale ed epidurale di medicamenti
03.21 ↔	Cordotomia percutanea	03.99.22 ↔	Interventi sul sistema liquorale spinale, Rimozione di serbatoio sottocutaneo dal sistema liquorale spinale
03.29 ↔	Cordotomia, altro	03.99.30 ↔	Revisione senza sostituzione di elettrodo(i) di neurostimolatore epidurale, elettrodo cilindrico, sistema a elettrodo singolo
03.32.09 ↔	Biopsia del midollo spinale o delle meningi spinali, altro	03.99.31 ↔	Revisione senza sostituzione di elettrodo(i) di neurostimolatore epidurale, elettrodo cilindrico, sistema a più elettrodi
03.32.21 ↔	Biopsia a cielo aperto del midollo spinale	03.99.32 ↔	Revisione senza sostituzione di elettrodo(i) di neurostimolatore epidurale, elettrodo piatto, sistema a elettrodo singolo
03.32.22 ↔	Biopsia a cielo aperto delle meningi spinali	03.99.33 ↔	Revisione senza sostituzione di elettrodo(i) di neurostimolatore epidurale, elettrodo piatto, sistema a più elettrodi
03.4X.10 ↔	Asportazione o distruzione di tessuto tumorale del midollo spinale (intramidollare)	03.99.34 ↔	Revisione senza sostituzione di elettrodo(i) di neurostimolatore della radice anteriore
03.4X.11 ↔	Asportazione o distruzione di tessuto tumorale delle meningi spinali e ossa	03.99.40 ↔	Revisione senza sostituzione di catetere per infusione intratecale ed epidurale
03.4X.12 ↔	Asportazione o distruzione di tessuto tumorale delle radici e dei gangli spinali	03.9A.10 ↔	Impianto o sostituzione di neurostimolatore per la neurostimolazione epidurale, NAS
03.4X.19 ↔	Asportazione o distruzione di tessuto tumorale del midollo o delle meningi spinali, altro	03.9A.11 ↔	Impianto o sostituzione di neurostimolatore per la neurostimolazione epidurale, sistema a elettrodo singolo, non ricaricabile
03.4X.20 ↔	Asportazione o distruzione di altra lesione del midollo spinale (intramidollare)	03.9A.12 ↔	Impianto o sostituzione di neurostimolatore per la neurostimolazione epidurale, sistema a più elettrodi, non ricaricabile
03.4X.21 ↔	Asportazione o distruzione di altra lesione delle meningi spinali	03.9A.13 ↔	Impianto o sostituzione di neurostimolatore per la neurostimolazione epidurale, sistema a più elettrodi, ricaricabile
03.4X.22 ↔	Asportazione o distruzione di altra lesione delle radici e dei gangli spinali	03.9A.19 ↔	Impianto o sostituzione di neurostimolatore per la neurostimolazione epidurale, altro
03.4X.29 ↔	Asportazione o distruzione di altra lesione del midollo o delle meningi spinali, altro		
03.4X.99 ↔	Asportazione o distruzione di lesione del midollo o delle meningi spinali, altro		
03.51 ↔	Riparazione di meningocele spinale		
03.52 ↔	Riparazione di mielomeningocele spinale		
03.59.10 ↔	Altri interventi di riparazione o plastica sulle strutture del canale vertebrale, Chiusura di diastematomielia		
03.59.11 ↔	Altri interventi di riparazione o plastica sulle strutture del canale vertebrale, Sezione di filo terminale		
03.59.12 ↔	Altri interventi di riparazione o plastica sulle strutture del canale vertebrale, Chiusura di fistola spinale		
03.59.13 ↔	Altri interventi di riparazione o plastica sulle strutture del canale vertebrale, plastica durale spinale		

03.9A.21 ↔	Impianto o sostituzione di neurostimolatore per la neurostimolazione della radice anteriore	04.3X.31 ↔	Sutura interfascicolare del plesso brachiale, primaria
04.01.00 ↔	Asportazione di neurinoma acustico, NAS	04.3X.32 ↔	Sutura interfascicolare di nervi della spalla, primaria
04.01.10 ↔	Asportazione di neurinoma acustico mediante craniotomia	04.3X.33 ↔	Sutura interfascicolare di nervi del braccio, primaria
04.01.11 ↔	Asportazione di neurinoma acustico, Approccio translabyrinthico	04.3X.34 ↔	Sutura interfascicolare di nervi della mano, primaria
04.01.99 ↔	Asportazione di neurinoma acustico, altro	04.3X.35 ↔	Sutura interfascicolare di nervi del tronco, primaria
04.02 ↔	Sezione del nervo trigemino	04.3X.36 ↔	Sutura interfascicolare di nervi della gamba (incl. plesso lombosacrale, inguine, pavimento pelvico), primaria
04.05.00 ↔	Gangliectomia e distruzione del ganglio di Gasser, NAS	04.3X.37 ↔	Sutura interfascicolare di nervi del piede, primaria
04.05.10 ↔	Gangliectomia del ganglio di Gasser	04.3X.39 ↔	Sutura interfascicolare di altri nervi cranici e periferici, primaria
04.05.20 ↔	Distruzione del ganglio di Gasser	04.3X.40 ↔	Sutura interfascicolare del tratto extracranico di nervi cranici, secondaria
04.05.99 ↔	Gangliectomia e distruzione del ganglio di Gasser, altro	04.3X.41 ↔	Sutura interfascicolare del plesso brachiale, secondaria
04.06.10 ↔	Gangliectomia di gangli intracranici	04.3X.42 ↔	Sutura interfascicolare di nervi della spalla, secondaria
04.06.20 ↔	Gangliectomia di altri gangli periferici	04.3X.43 ↔	Sutura interfascicolare di nervi del braccio, secondaria
04.07.10 ↔	Resezione di nervi per innesto	04.3X.44 ↔	Sutura interfascicolare di nervi della mano, secondaria
04.07.11 ↔	Rimozione di innesto di nervo	04.3X.45 ↔	Sutura interfascicolare di nervi del tronco, secondaria
04.07.20 ↔	Altra resezione o asportazione di nervi intracranici	04.3X.46 ↔	Sutura interfascicolare di nervi della gamba (incl. plesso lombosacrale, inguine, pavimento pelvico), secondaria
04.07.30 ↔	Altra resezione o asportazione del tratto extracranico di nervi cranici	04.3X.47 ↔	Sutura interfascicolare di nervi del piede, secondaria
04.07.40 ↔	Altra resezione o asportazione del plesso brachiale	04.3X.49 ↔	Sutura interfascicolare di altri nervi cranici e periferici, secondaria
04.07.41 ↔	Altra resezione o asportazione di nervi della spalla	04.3X.99 ↔	Suture di nervi cranici e periferici, altro
04.07.42 ↔	Altra resezione o asportazione di nervi del braccio e della mano	04.41 ↔	Decompressione della radice del trigemino
04.07.43 ↔	Altra resezione o asportazione di nervi del tronco e delle estremità inferiori	04.42.00 ↔	Altra decompressione di nervi cranici, NAS
04.08.00 ↔	Fenestrazione della guaina del nervo ottico, NAS	04.42.10 ↔	Altra decompressione di nervi cranici, intracranica
04.08.10 ↔	Altri interventi sul nervo ottico	04.42.20 ↔	Altra decompressione di nervi cranici, extracranica
04.08.99 ↔	Fenestrazione della guaina del nervo ottico, altro	04.42.99 ↔	Altra decompressione di nervi cranici, altro
04.2X.10 ↔	Distruzione del tratto intracranico di nervi e gangli cranici	04.49.00 ↔	Altre decompressioni di nervi periferici o di gangli o separazione di aderenze, NAS
04.2X.20 ↔	Distruzione del tratto extracranico di nervi cranici	04.49.10 ↔	Altra decompressione o separazione di aderenze del plesso brachiale
04.2X.30 ↔	Distruzione del plesso brachiale	04.49.11 ↔	Altra decompressione o separazione di aderenze di nervi della spalla
04.2X.31 ↔	Distruzione di nervi della spalla	04.49.12 ↔	Altra decompressione o separazione di aderenze di nervi del braccio
04.2X.32 ↔	Distruzione di nervi del braccio e della mano	04.49.13 ↔	Altra decompressione o separazione di aderenze di nervi della mano
04.2X.33 ↔	Distruzione di nervi del tronco e del plesso lombosacrale	04.49.14 ↔	Altra decompressione o separazione di aderenze del plesso lombosacrale, inguine e pavimento pelvico
04.2X.34 ↔	Distruzione di nervi della gamba e del piede	04.49.15 ↔	Altra decompressione o separazione di aderenze di nervi della gamba
04.2X.39 ↔	Distruzione di altri nervi o gangli periferici	04.49.16 ↔	Altra decompressione o separazione di aderenze di nervi del piede
04.2X.99 ↔	Distruzione di nervi cranici e periferici e di gangli, altro	04.49.99 ↔	Altra decompressione o separazione di aderenze di altri nervi periferici o gangli
04.3X.00 ↔	Suture di nervi cranici e periferici, NAS	04.51.00 ↔	Innesto di nervi cranici o periferici, NAS
04.3X.10 ↔	Sutura epineurale del tratto extracranico di nervi cranici, primaria	04.51.09 ↔	Innesto di nervi cranici o periferici, altro
04.3X.11 ↔	Sutura epineurale del plesso brachiale, primaria	04.51.10 ↔	Innesto del tratto extracranico di nervi cranici
04.3X.12 ↔	Sutura epineurale di nervi della spalla, primaria	04.51.11 ↔	Innesto del plesso brachiale e di nervi della spalla
04.3X.13 ↔	Sutura epineurale di nervi del braccio, primaria	04.51.12 ↔	Innesto di nervi del braccio e della mano
04.3X.14 ↔	Sutura epineurale di nervi della mano, primaria	04.51.13 ↔	Innesto di nervi del tronco e delle estremità inferiori
04.3X.15 ↔	Sutura epineurale di nervi del tronco, primaria	04.51.19 ↔	Innesto di altri nervi cranici o periferici
04.3X.16 ↔	Sutura epineurale di nervi della gamba (incl. plesso lombosacrale, inguine, pavimento pelvico), primaria	04.6X.00 ↔	Trasposizione di nervi cranici e periferici, NAS
04.3X.17 ↔	Sutura epineurale di nervi del piede, primaria	04.6X.10 ↔	Trasposizione del tratto extracranico di nervi cranici con sutura epineurale primaria
04.3X.19 ↔	Sutura epineurale di altri nervi cranici o periferici, primaria	04.6X.11 ↔	Trasposizione del tratto extracranico di nervi cranici con sutura epineurale secondaria
04.3X.20 ↔	Sutura epineurale del tratto extracranico di nervi cranici, secondaria	04.6X.12 ↔	Trasposizione del tratto extracranico di nervi cranici con sutura interfascicolare primaria e secondaria
04.3X.21 ↔	Sutura epineurale del plesso brachiale, secondaria	04.6X.20 ↔	Trasposizione del plesso brachiale con sutura epineurale primaria
04.3X.22 ↔	Sutura epineurale di nervi della spalla, secondaria	04.6X.21 ↔	Trasposizione del plesso brachiale con sutura epineurale secondaria
04.3X.23 ↔	Sutura epineurale di nervi del braccio, secondaria		
04.3X.24 ↔	Sutura epineurale di nervi della mano, secondaria		
04.3X.25 ↔	Sutura epineurale di nervi del tronco, secondaria		
04.3X.26 ↔	Sutura epineurale di nervi della gamba (incl. plesso lombosacrale, inguine, pavimento pelvico), secondaria		
04.3X.27 ↔	Sutura epineurale di nervi del piede, secondaria		
04.3X.29 ↔	Sutura epineurale di altri nervi cranici o periferici, secondaria		
04.3X.30 ↔	Sutura interfascicolare del tratto extracranico di nervi cranici, primaria		

04.6X.22 ↔	Trasposizione del plesso brachiale con sutura interfascicolare primaria	04.79.29 ↔	Innesto nonché trasposizione di nervo con sutura interfascicolare, altro
04.6X.23 ↔	Trasposizione del plesso brachiale con sutura interfascicolare secondaria	04.92.10 ↔	Impianto o sostituzione di elettrodo(i) di neurostimolatore periferico temporaneo, sistema a elettrodo singolo, (stimolazione di prova)
04.6X.30 ↔	Trasposizione di nervi della spalla con sutura epineurale primaria e secondaria	04.92.11 ↔	Impianto o sostituzione di elettrodo(i) di neurostimolatore periferico temporaneo, sistema a più elettrodi, (stimolazione di prova)
04.6X.31 ↔	Trasposizione di nervi della spalla con sutura interfascicolare primaria e secondaria	04.92.20 ↔	Impianto o sostituzione di elettrodo(i) di neurostimolatore periferico permanente, elettrodo cilindrico, sistema a elettrodo singolo, percutanea
04.6X.40 ↔	Trasposizione di nervi del braccio con sutura epineurale primaria	04.92.21 ↔	Impianto o sostituzione di elettrodo(i) di neurostimolatore periferico permanente, elettrodo cilindrico, sistema a più elettrodi, percutanea
04.6X.41 ↔	Trasposizione di nervi del braccio con sutura epineurale secondaria	04.92.30 ↔	Impianto o sostituzione di elettrodo(i) di neurostimolatore periferico permanente, elettrodo piatto, sistema a elettrodo singolo, chirurgica a cielo aperto
04.6X.42 ↔	Trasposizione di nervi del braccio con sutura interfascicolare primaria	04.92.31 ↔	Impianto o sostituzione di elettrodo(i) di neurostimolatore periferico permanente, elettrodo piatto, sistema a più elettrodi, chirurgica a cielo aperto
04.6X.43 ↔	Trasposizione di nervi del braccio con sutura interfascicolare secondaria	04.92.40 ↔	Impianto o sostituzione di elettrodo stimolatore del nervo vago
04.6X.50 ↔	Trasposizione di nervi del tronco e delle estremità inferiori con sutura epineurale primaria e secondaria	04.92.99 ↔	Impianto o sostituzione di elettrodo(i) di neurostimolatore periferico, altro
04.6X.51 ↔	Trasposizione di nervi del tronco e delle estremità inferiori con sutura interfascicolare primaria e secondaria	04.95.10 ↔	Impianto o sostituzione di neurostimolatore per la neurostimolazione periferica, NAS
04.6X.60 ↔	Trasposizione di nervi della mano con sutura interfascicolare primaria e secondaria	04.95.11 ↔	Impianto o sostituzione di neurostimolatore per la neurostimolazione periferica, sistema a elettrodo singolo, non ricaricabile
04.6X.70 ↔	Trasposizione con neurolisi e decompressione del tratto extracranico di nervi cranici	04.95.12 ↔	Impianto o sostituzione di neurostimolatore per la neurostimolazione periferica, sistema a più elettrodi, non ricaricabile
04.6X.71 ↔	Trasposizione con neurolisi e decompressione del plesso brachiale o di nervi della spalla	04.95.13 ↔	Impianto o sostituzione di neurostimolatore per la neurostimolazione periferica, sistema a più elettrodi, ricaricabile
04.6X.72 ↔	Trasposizione con neurolisi e decompressione di nervi del braccio	04.95.14 ↔	Impianto o sostituzione di neurostimolatore per la stimolazione del nervo valgo
04.6X.73 ↔	Trasposizione con neurolisi e decompressione di nervi della mano	04.95.15 ↔	Impianto o sostituzione di neurostimolatore per la neurostimolazione periferica, sistema a elettrodo singolo, ricaricabile
04.6X.74 ↔	Trasposizione con neurolisi e decompressione di nervi del tronco e delle estremità inferiori	04.95.19 ↔	Impianto o sostituzione di neurostimolatore per la neurostimolazione periferica, altro
04.6X.75 ↔	Trasposizione di altri nervi cranici e periferici	05.21 ↔	Gangliectomia sfenopalatina
04.6X.99 ↔	Trasposizione di nervi cranici e periferici, altro	05.22 ↔	Simpatectomia cervicale
04.71 ↔	Anastomosi ipoglosso-facciale	05.23 ↔	Simpatectomia lombare
04.72 ↔	Anastomosi accessorio-facciale	05.24 ↔	Simpatectomia presacrale
04.73 ↔	Anastomosi accessorio-ipoglosso	05.25 ↔	Simpatectomia periarteriosa
04.74.00 ↔	Altre anastomosi di nervi cranici o periferici, NAS	05.26 ↔	Simpatectomia toracica
04.74.10 ↔	Anastomosi fascio-fasciale di nervo	05.29 ↔	Altre simpatectomie e gangliectomie
04.74.11 ↔	Anastomosi intercosto-fascicolare di nervo	05.81 ↔	Riparazione di nervo o ganglio simpatico
04.74.99 ↔	Altre anastomosi di nervi cranici o periferici, altro	06.12 ↔	Biopsia a cielo aperto della tiroide
04.75 ↔	Revisione di pregressa ricostruzione di nervi cranici e periferici	06.13.00 ↔	Biopsia delle paratiroidi, NAS
04.76 ↔	Riparazione di lesioni traumatiche di vecchia data di nervi cranici e periferici	06.13.12 ↔	Biopsia a cielo aperto delle paratiroidi
04.79.09 ↔	Altra neuroplastica, altro	06.13.99 ↔	Biopsia delle paratiroidi, altro
04.79.10 ↔	Innesto nonché trasposizione del tratto extracranico di nervi cranici con sutura epineurale	06.2X.00 ↔	Emitiroidectomia monolaterale, NAS
04.79.11 ↔	Innesto nonché trasposizione del plesso brachiale con sutura epineurale	06.2X.11 ↔	Emitiroidectomia monolaterale senza paratiroidectomia
04.79.12 ↔	Innesto nonché trasposizione di nervi della spalla con sutura epineurale	06.2X.12 ↔	Emitiroidectomia monolaterale con paratiroidectomia
04.79.13 ↔	Innesto nonché trasposizione di nervi del braccio e della mano con sutura epineurale	06.2X.99 ↔	Emitiroidectomia monolaterale, altro
04.79.14 ↔	Innesto nonché trasposizione di nervi del tronco e delle estremità inferiori con sutura epineurale	06.31 ↔	Asportazione di lesione o di tessuto della tiroide
04.79.19 ↔	Innesto nonché trasposizione del tratto extracranico di nervi cranici con sutura epineurale, altro	06.33 ↔	Asportazione di nodulo della tiroide
04.79.20 ↔	Innesto nonché trasposizione di nervo con sutura interfascicolare	06.34.11 ↔	Asportazione subtotale della tiroide
04.79.21 ↔	Innesto nonché trasposizione del tratto extracranico di nervi cranici con sutura interfascicolare	06.34.12 ↔	Asportazione subtotale monolaterale della tiroide con asportazione di nodulo controlaterale
04.79.22 ↔	Innesto nonché trasposizione del plesso brachiale con sutura interfascicolare	06.34.13 ↔	Asportazione subtotale monolaterale con emitiroidectomia controlaterale
04.79.23 ↔	Innesto nonché trasposizione di nervi della spalla con sutura interfascicolare	06.35 ↔	Riesplorazione della tiroide con asportazione parziale
04.79.24 ↔	Innesto nonché trasposizione di nervi del braccio e della mano con sutura interfascicolare	06.36 ↔	Istmectomia della tiroide
04.79.25 ↔	Innesto nonché trasposizione di nervi del tronco e delle estremità inferiore con sutura interfascicolare		

06.39 ↔	Tiroidectomia parziale, asportazione e distruzione di tessuto sulla tiroide, altro	07.12 ↔	Biopsia a cielo aperto delle ghiandole surrenali
06.4X.00 ↔	Tiroidectomia completa [totale], NAS	07.13.00 ↔	Biopsia dell'ipofisi per via trans-frontale, NAS
06.4X.10 ↔	Tiroidectomia completa [totale] senza paratiroidectomia	07.13.10 ↔	Biopsia chiusa [percutanea] [agobiopsia] dell'ipofisi per via trans-frontale
06.4X.11 ↔	Tiroidectomia completa [totale] con paratiroidectomia	07.13.11 ↔	Biopsia a cielo aperto dell'ipofisi per via trans-frontale
06.4X.99 ↔	Tiroidectomia completa [totale], altro	07.13.12 ↔	Biopsia stereotassica dell'ipofisi per via trans-frontale
06.50.00 ↔	Tiroidectomia retrosternale, NAS	07.13.99 ↔	Biopsia dell'ipofisi per via trans-frontale, altro
06.50.10 ↔	Tiroidectomia retrosternale mediante sternotomia	07.14.00 ↔	Biopsia dell'ipofisi per via trans-sfenoidale, NAS
06.50.99 ↔	Tiroidectomia retrosternale, altro	07.14.10 ↔	Biopsia chiusa [percutanea] [agobiopsia] dell'ipofisi per via trans-sfenoidale
06.51.00 ↔	Tiroidectomia retrosternale parziale, NAS	07.14.11 ↔	Biopsia a cielo aperto dell'ipofisi per via trans-sfenoidale
06.51.10 ↔	Tiroidectomia retrosternale parziale mediante sternotomia	07.14.12 ↔	Biopsia stereotassica dell'ipofisi per via trans-sfenoidale
06.51.99 ↔	Tiroidectomia retrosternale parziale, altro	07.14.99 ↔	Biopsia dell'ipofisi per via trans-sfenoidale, altro
06.52.00 ↔	Tiroidectomia retrosternale completa [totale], NAS	07.15 ↔	Biopsia dell'ipofisi per via non specificata
06.52.10 ↔	Tiroidectomia retrosternale completa mediante sternotomia	07.16.00 ↔	Biopsia del timo, NAS
06.52.99 ↔	Tiroidectomia retrosternale completa [totale], altro	07.16.11 ↔	Biopsia a cielo aperto del timo
06.6X.00 ↔	Asportazione di tiroide linguale, NAS	07.16.99 ↔	Biopsia del timo, altro
06.6X.10 ↔	Asportazione di tiroide linguale, transorale	07.17.00 ↔	Biopsia della ghiandola pineale, NAS
06.6X.11 ↔	Asportazione di tiroide linguale, transcervicale, senza resezione mediana dello ioide	07.17.10 ↔	Biopsia chiusa [percutanea] [agobiopsia] della ghiandola pineale
06.6X.12 ↔	Asportazione di tiroide linguale, transcervicale, con resezione mediana dello ioide	07.17.11 ↔	Biopsia a cielo aperto della ghiandola pineale
06.6X.99 ↔	Asportazione di tiroide linguale, altro	07.17.12 ↔	Biopsia stereotassica della ghiandola pineale
06.7X.00 ↔	Asportazione del dotto o tratto tireoglossa, NAS	07.17.99 ↔	Biopsia della ghiandola pineale, altro
06.7X.10 ↔	Asportazione di cisti mediana del collo, senza resezione mediana dello ioide	07.21 ↔	Asportazione di lesione delle ghiandole surrenali
06.7X.11 ↔	Asportazione di cisti mediana del collo, con resezione mediana dello ioide	07.22.00 ↔	Surrenectomia monolaterale, NAS
06.7X.12 ↔	Asportazione di fistola mediana del collo, senza resezione mediana dello ioide	07.22.10 ↔	Surrenectomia monolaterale, senza ovariectomia
06.7X.13 ↔	Asportazione di fistola mediana del collo, con resezione mediana dello ioide	07.22.11 ↔	Surrenectomia monolaterale, con ovariectomia
06.7X.14 ↔	Intervento secondario di asportazione del dotto tireoglossa, con resezione mediana dello ioide	07.22.12 ↔	Surrenectomia monolaterale, asportazione di residuo surrenale
06.7X.15 ↔	Intervento secondario di asportazione del dotto tireoglossa, senza resezione mediana dello ioide	07.22.99 ↔	Surrenectomia monolaterale, altro
06.7X.99 ↔	Asportazione del dotto o tratto tireoglossa, altro	07.29 ↔	Surrenectomia parziale, altro
06.81.00 ↔	Paratiroidectomia completa, NAS	07.3 ↔	Surrenectomia bilaterale
06.81.10 ↔	Paratiroidectomia completa, senza reimpianto	07.41 ↔	Incisione della ghiandola surrenale
06.81.13 ↔	Paratiroidectomia completa mediante sternotomia, senza reimpianto	07.42 ↔	Sezione di nervi afferenti alle ghiandole surrenali
06.81.99 ↔	Paratiroidectomia completa, altro	07.43 ↔	Legatura di vasi delle ghiandole surrenali
06.89.00 ↔	Paratiroidectomia parziale, NAS	07.44 ↔	Riparazione delle ghiandole surrenali
06.89.11 ↔	Riesplorazione con paratiroidectomia parziale	07.45 ↔	Reimpianto delle ghiandole surrenali
06.89.13 ↔	Altri interventi sulle paratiroidi mediante sternotomia	07.51 ↔	Esplorazione della regione pineale
06.89.99 ↔	Paratiroidectomia parziale, altro	07.52 ↔	Incisione della ghiandola pineale
06.91 ↔	Sezione dell'istmo tiroideo	07.53 ↔	Asportazione parziale della ghiandola pineale
06.94 ↔	Reimpianto di tessuto tiroideo	07.54 ↔	Asportazione della ghiandola pineale
06.95.00 ↔	Reimpianto di tessuto paratiroideo, NAS	07.59 ↔	Interventi sulla ghiandola pineale, altro
06.95.10 ↔	Paratiroidectomia completa, con reimpianto, NAS	07.61 ↔	Asportazione parziale dell'ipofisi, per via transfrontale
06.95.11 ↔	Paratiroidectomia completa, con reimpianto ortotopico	07.62 ↔	Asportazione parziale dell'ipofisi, per via trans-sfenoidale
06.95.12 ↔	Paratiroidectomia completa, con reimpianto eterotopico	07.63 ↔	Asportazione parziale dell'ipofisi, per via non specificata
06.95.20 ↔	Paratiroidectomia completa mediante sternotomia, con reimpianto, NAS	07.64 ↔	Asportazione totale dell'ipofisi per via transfrontale
06.95.21 ↔	Paratiroidectomia completa mediante sternotomia, con reimpianto, ortotopico	07.65 ↔	Asportazione totale dell'ipofisi per via trans-sfenoidale
06.95.22 ↔	Paratiroidectomia completa mediante sternotomia, con reimpianto, eterotopico	07.68 ↔	Asportazione totale dell'ipofisi, per altra via specificata
06.95.99 ↔	Reimpianto di tessuto paratiroideo, altro	07.69 ↔	Asportazione totale dell'ipofisi per via non specificata
06.98.00 ↔	Altri interventi sulla tiroide, NAS	07.71 ↔	Esplorazione della fossa ipofisaria
06.98.10 ↔	Riparazione plastica della tiroide	07.72 ↔	Incisione dell'ipofisi
06.98.99 ↔	Altri interventi sulla tiroide, altro	07.79 ↔	Interventi sull'ipofisi, altro
06.99.00 ↔	Altri interventi sulle paratiroidi, NAS	07.80 ↔	Timectomia, NAS
06.99.10 ↔	Riparazione plastica delle paratiroidi	07.81 ↔	Altra asportazione parziale del timo
06.99.99 ↔	Altri interventi sulle paratiroidi, altro	07.82 ↔	Altra asportazione totale del timo
		07.83 ↔	Asportazione parziale del timo in toracosopia
		07.84 ↔	Asportazione totale del timo in toracosopia
		07.91 ↔	Esplorazione dell'area timica
		07.92 ↔	Altra incisione del timo
		07.93 ↔	Riparazione del timo
		07.94 ↔	Trapianto del timo

07.95 ↔	Incisione del timo in toracosopia	08.74.00 ↔	Altra ricostruzione della palpebra a tutto spessore, NAS
07.98 ↔	Altri interventi non specificati sul timo in toracosopia	08.74.10 ↔	Allungamento della palpebra superiore
07.99 ↔	Altri interventi non specificati sul timo	08.74.99 ↔	Altra ricostruzione della palpebra a tutto spessore, altro
08.31 ↔	Correzione di blefaroptosi con intervento sui muscoli frontali, con sutura	08.82 ↔	Riparazione di lacerazione della palpebra interessante il margine palpebrale, non a tutto spessore
08.32 ↔	Correzione di blefaroptosi con intervento sui muscoli frontali con sospensione a fascia	08.83 ↔	Altra riparazione di lacerazione della palpebra, non a tutto spessore
08.33 ↔	Correzione di blefaroptosi con resezione o avanzamento del muscolo elevatore o aponeurosi	08.84 ↔	Riparazione di lacerazione della palpebra interessante il margine palpebrale, a tutto spessore
08.34 ↔	Correzione di blefaroptosi con altre tecniche che utilizzano il muscolo elevatore	08.85 ↔	Altra ricostruzione di lacerazione della palpebra, a tutto spessore
08.35 ↔	Correzione di blefaroptosi con tecnica tarsale	08.86 ↔	Ritidectomia della palpebra inferiore
08.36 ↔	Correzione di blefaroptosi con altre tecniche	08.87 ↔	Ritidectomia della palpebra superiore
08.37 ↔	Riduzione di sovracorrezione di ptosi (della palpebra superiore)	08.89.10 ↔	Riparazione della palpebra, angolo mediale o laterale
08.38 ↔	Correzione di retrazione della palpebra	08.89.11 ↔	Riparazione della palpebra mediante sollevamento del sopracciglio
08.41 ↔	Riparazione di entropion o ectropion tramite termocauterizzazione	08.89.12 ↔	Riparazione della palpebra mediante asportazione di prolasso del corpo adiposo dell'orbita
08.42 ↔	Riparazione di entropion o ectropion con tecnica di sutura	08.89.13 ↔	Riparazione della palpebra mediante trattamento superficiale con laser
08.43 ↔	Riparazione di entropion o ectropion con resezione cuneiforme	08.89.14 ↔	Riparazione della palpebra mediante altro allungamento della palpebra superiore
08.44.00 ↔	Riparazione di entropion o ectropion con ricostruzione della palpebra, NAS	08.89.15 ↔	Riparazione della palpebra mediante allungamento della palpebra inferiore
08.44.10 ↔	Riparazione di entropion o ectropion con ricostruzione della palpebra, accorciamento orizzontale della palpebra	08.89.99 ↔	Altra riparazione della palpebra, altro
08.44.99 ↔	Riparazione di entropion o ectropion con ricostruzione della palpebra, altro	09.71 ↔	Correzione di eversione del punto lacrimale
08.49.00 ↔	Altra riparazione di entropion o ectropion, NAS	09.72 ↔	Altra riparazione del punto lacrimale
08.49.10 ↔	Altra riparazione di entropion o ectropion con intervento sui muscoli retrattori della palpebra	09.73 ↔	Riparazione dei canalicoli
08.49.11 ↔	Altra riparazione di entropion o ectropion con riposizione di lamella palpebrale	09.81 ↔	Dacriocistorinostomia [DCR]
08.49.99 ↔	Altra riparazione di entropion o ectropion, altro	09.82 ↔	Congiuntivocistorinostomia
08.51 ↔	Cantotomia	09.83 ↔	Congiuntivorinostomia con inserzione di tubo o di supporto
08.59.00 ↔	Altra correzione della posizione della palpebra, NAS	09.99 ↔	Altri interventi sull'apparato lacrimale, altro
08.59.10 ↔	Cantoplastica, NAS	10.0 ↔	Rimozione di corpo estraneo dalla congiuntiva per incisione
08.59.11 ↔	Cantopessia	10.31.10 ↔	Asportazione di lesione o tessuto della congiuntiva con plastica
08.59.12 ↔	Correzione di epicanto	10.31.99 ↔	Asportazione di lesione o tessuto della congiuntiva, altro
08.59.99 ↔	Altra correzione della posizione della palpebra, altra	10.41.00 ↔	Riparazione di simblefaron con innesto libero, NAS
08.61.10 ↔	Ricostruzione della palpebra con lembo cutaneo	10.41.10 ↔	Riparazione di simblefaron con innesto libero, autogeno
08.61.11 ↔	Ricostruzione della palpebra con innesto cutaneo	10.41.11 ↔	Riparazione di simblefaron con innesto libero, non autogeno
08.62 ↔	Ricostruzione della palpebra con innesto o lembo di mucosa	10.41.99 ↔	Riparazione di simblefaron con innesto libero, altro
08.63 ↔	Ricostruzione della palpebra con innesto del follicolo pilifero	10.42.00 ↔	Ricostruzione di cul-de-sac congiuntivale con innesto libero, NAS
08.64 ↔	Ricostruzione della palpebra con lembo tarsocongiuntivale	10.42.10 ↔	Ricostruzione di cul-de-sac congiuntivale con innesto libero, autogeno
08.69.00 ↔	Altra ricostruzione della palpebra con lembo o innesto, NAS	10.42.11 ↔	Ricostruzione di cul-de-sac congiuntivale con innesto libero, non autogeno
08.69.10 ↔	Ricostruzione della palpebra con cartilagine	10.42.99 ↔	Ricostruzione di cul-de-sac congiuntivale con innesto libero, altro
08.69.11 ↔	Ricostruzione della palpebra con materiale alloplastico	10.43 ↔	Altra ricostruzione di cul-de-sac congiuntivale
08.69.12 ↔	Ricostruzione della palpebra con tecnica di avanzamento e rotazione palpebrale	10.44.00 ↔	Altro innesto libero alla congiuntiva, NAS
08.69.13 ↔	Ricostruzione della palpebra con allungamento della palpebra superiore	10.44.10 ↔	Altro innesto libero alla congiuntiva, autogeno
08.69.99 ↔	Altra ricostruzione della palpebra con lembo o innesto, altro	10.44.11 ↔	Altro innesto libero alla congiuntiva, non autogeno
08.71 ↔	Ricostruzione della palpebra interessante il margine palpebrale, non a tutto spessore	10.44.99 ↔	Altro innesto libero alla congiuntiva, altro
08.72 ↔	Altra ricostruzione della palpebra, non a tutto spessore	10.45.00 ↔	Trapianto di cellule staminali limbari, NAS
08.73.00 ↔	Ricostruzione della palpebra interessante il margine palpebrale, a tutto spessore, NAS	10.45.09 ↔	Trapianto di cellule staminali limbari, altro
08.73.10 ↔	Ricostruzione con lembo di avanzamento del margine palpebrale	10.45.11 ↔	Trapianto autologo di cellule staminali limbari con cellule staminali limbari coltivate in vitro
08.73.99 ↔	Altra ricostruzione della palpebra interessante il margine palpebrale, a tutto spessore	10.49.00 ↔	Altra congiuntivoplastica, NAS
		10.49.10 ↔	Tenoplastica
		10.49.99 ↔	Altra congiuntivoplastica, altro
		10.6X.99 ↔	Riparazione di lacerazione della congiuntiva, altro
		11.0 ↔	Rimozione di corpo estraneo della cornea con impiego di magneti

11.1 ↔	Incisione della cornea	12.33 ↔	Lisi di sinechie posteriori
11.31 ↔	Trasposizione dello pterigio	12.34 ↔	Lisi di aderenze corneovitreali
11.32 ↔	Asportazione dello pterigio con innesto corneale	12.35 ↔	Coreoplastica
11.39.00 ↔	Altra asportazione dello pterigio, NAS	12.36 ↔	Impianto e sostituzione di protesi iridea
11.39.10 ↔	Asportazione dello pterigio con cheratectomia (fototerapeutica)	12.39.00 ↔	Altra iridoplastica, NAS
11.39.11 ↔	Asportazione dello pterigio con altra congiuntivoplastica	12.39.10 ↔	Iridoplastica mediante laser per favorire la circolazione intraoculare
11.39.99 ↔	Altra asportazione dello pterigio, altro	12.39.99 ↔	Altra iridoplastica, altro
11.41 ↔	Rimozione meccanica dell'epitelio corneale	12.40 ↔	Rimozione di lesione del segmento anteriore dell'occhio, NAS
11.42 ↔	Termocauterizzazione per lesione della cornea	12.41 ↔	Distruzione di lesione dell'iride, non escissionale
11.43 ↔	Crioterapia di lesione della cornea	12.42 ↔	Asportazione di lesione dell'iride
11.49.00 ↔	Altra rimozione o distruzione di lesione della cornea, NAS	12.43 ↔	Distruzione di lesione del corpo ciliare, non escissionale
11.49.10 ↔	Distruzione di lesione della cornea, mediante fotocoagulazione laser	12.44 ↔	Asportazione di lesione del corpo ciliare
11.49.20 ↔	Cheratectomia di lesione della cornea mediante fototerapia	12.51 ↔	Goniopuntura senza goniotomia
11.49.29 ↔	Altra cheratectomia di lesione della cornea	12.52 ↔	Goniotomia senza goniopuntura
11.49.99 ↔	Altra rimozione o distruzione di lesione della cornea, altro	12.53 ↔	Goniotomia con goniopuntura
11.51 ↔	Sutura di lacerazione corneale	12.54 ↔	Trabecolotomia ab externo
11.52 ↔	Riparazione di deiscenza postoperatoria di incisione corneale	12.55 ↔	Ciclodialisi
11.53 ↔	Riparazione di lacerazione o ferita della cornea con lembo congiuntivale	12.59.00 ↔	Altri interventi per favorire la circolazione intraoculare, NAS
11.59.00 ↔	Altra riparazione della cornea, NAS	12.59.10 ↔	Trabecoloplastica o gonioplastica per favorire la circolazione intraoculare
11.59.10 ↔	Riparazione mediante copertura della cornea, NAS	12.59.11 ↔	Aspirazione e raschiamento del trabecolato per favorire la circolazione intraoculare
11.59.11 ↔	Riparazione mediante copertura della cornea con membrana amniotica	12.59.99 ↔	Altri interventi per favorire la circolazione intraoculare, altro
11.59.12 ↔	Riparazione mediante altra copertura della cornea	12.61.00 ↔	Trapanazione della sclera con iridectomia, NAS
11.59.99 ↔	Altra riparazione della cornea, altro	12.61.10 ↔	Trapanazione coperta della sclera con iridectomia
11.60 ↔	Trapianto di cornea, NAS	12.61.11 ↔	Trapanazione non coperta della sclera con iridectomia
11.61 ↔	Cheratoplastica lamellare con autoinnesto	12.61.99 ↔	Trapanazione della sclera con iridectomia, altro
11.62 ↔	Altra cheratoplastica lamellare	12.62 ↔	Termocauterizzazione della sclera con iridectomia
11.63 ↔	Cheratoplastica penetrante con autotrapianto	12.63 ↔	Iridoclasia e iridotasi
11.64 ↔	Altra cheratoplastica penetrante	12.64.00 ↔	Trabecolectomia ab externo, NAS
11.69.00 ↔	Altro trapianto della cornea, NAS	12.64.10 ↔	Trabecolectomia coperta ab externo
11.69.10 ↔	Autotrapianto controlaterale della cornea	12.64.11 ↔	Trabecolectomia non coperta ab externo
11.69.20 ↔	Trapianto di cornea perforante	12.64.99 ↔	Trabecolectomia ab externo, altro
11.69.99 ↔	Altro trapianto della cornea, altro	12.65 ↔	Altra fistolizzazione della sclera con iridectomia
11.71 ↔	Cheratomeleusi	12.66 ↔	Revisione postoperatoria di interventi di fistolizzazione della sclera
11.72 ↔	Cheratofachia	12.69.00 ↔	Altri interventi di fistolizzazione della sclera, NAS
11.73 ↔	Cheratoprotesi	12.69.10 ↔	Interventi filtranti per ridurre la elevata pressione intraoculare
11.74 ↔	Termocheratoplastica	12.69.99 ↔	Altri interventi di fistolizzazione della sclera, altro
11.75 ↔	Cheratotomia radiale	12.71 ↔	Ciclodiatomia
11.76 ↔	Epicheratofachia	12.72 ↔	Ciclocrioterapia
11.79.00 ↔	Altri interventi di ricostruzione sulla cornea compresi quelli di rifrazione, NAS	12.73 ↔	Ciclofotocoagulazione
11.79.10 ↔	Cheratectomia fotorefrattiva	12.74 ↔	Riduzione del corpo ciliare, NAS
11.79.20 ↔	Impianto di segmento anulare intrastromale della cornea	12.79.00 ↔	Altri interventi per glaucoma, NAS
11.79.99 ↔	Altri interventi di ricostruzione sulla cornea compresi quelli di rifrazione, altro	12.79.10 ↔	Viscocanalostomia per glaucoma
11.91 ↔	Tatuaggio della cornea	12.79.11 ↔	Sclerectomia profonda per glaucoma
11.92 ↔	Rimozione di impianto artificiale dalla cornea	12.79.20 ↔	Impianto di drenaggio di glaucoma
12.00 ↔	Rimozione di corpo estraneo intraoculare dal segmento anteriore dell'occhio, NAS	12.79.99 ↔	Altri interventi per glaucoma, altro
12.01 ↔	Rimozione di corpo estraneo intraoculare dal segmento anteriore dell'occhio con impiego di magnete	12.81 ↔	Sutura di lacerazione della sclera
12.02 ↔	Rimozione di corpo estraneo intraoculare dal segmento anteriore dell'occhio senza impiego di magnete	12.82 ↔	Riparazione di fistola della sclera
12.11 ↔	Iridotomia con trasfissione	12.83 ↔	Revisione di ferita operatoria del segmento anteriore dell'occhio, NAC
12.12 ↔	Altra iridotomia	12.84 ↔	Asportazione o distruzione di lesione della sclera
12.13 ↔	Asportazione dell'iride prolassata	12.85 ↔	Riparazione di stafiloma della sclera con innesto
12.14 ↔	Altra iridectomia	12.86 ↔	Altra riparazione di stafiloma della sclera
12.22 ↔	Biopsia dell'iride	12.87 ↔	Rinforzo della sclera mediante innesto
12.31 ↔	Lisi di goniosinechie	12.88 ↔	Altro rinforzo della sclera
12.32 ↔	Lisi di altre sinechie anteriori	12.89 ↔	Interventi sulla sclera, altro
		12.91.00 ↔	Svuotamento terapeutico della camera anteriore, NAS
		12.91.10 ↔	Irrigazione della camera anteriore, NAS
		12.91.11 ↔	Irrigazione della camera anteriore con rimozione di olio di silicone
		12.91.19 ↔	Irrigazione della camera anteriore, altro

12.91.20 ↔	Paracentesi della camera anteriore	14.31 ↔	Riparazione di lacerazione della retina mediante diatermia
12.91.99 ↔	Svuotamento terapeutico della camera anteriore, altro	14.32 ↔	Riparazione di lacerazione della retina mediante crioterapia
12.92.09 ↔	Iniezione nella camera anteriore, altro	14.33 ↔	Riparazione di lacerazione della retina mediante fotocoagulazione con xenon-arc
12.92.21 ↔	Iniezione nella camera anteriore, aria	14.34 ↔	Riparazione di lacerazione della retina mediante fotocoagulazione con laser
12.92.29 ↔	Iniezione nella camera anteriore, altro gas	14.35 ↔	Riparazione di lacerazione della retina mediante fotocoagulazione di tipo non specificato
12.93 ↔	Rimozione o distruzione di invasione epiteliale dalla camera anteriore	14.39.00 ↔	Altra riparazione di lacerazione della retina, NAS
12.97 ↔	Altri interventi sull'iride	14.39.10 ↔	Riparazione di lacerazione della retina con liquidi pesanti
12.98.00 ↔	Altri interventi sul corpo ciliare, NAS	14.39.99 ↔	Altra riparazione di lacerazione della retina, altro
12.98.10 ↔	Fissazione del corpo ciliare	14.41 ↔	Piombaggio sclerale con impianto
12.98.99 ↔	Altri interventi sul corpo ciliare, altro	14.49 ↔	Altro piombaggio sclerale
12.99.00 ↔	Altri interventi sulla camera anteriore, NAS	14.51 ↔	Riparazione di distacco retinico mediante diatermia
12.99.99 ↔	Altri interventi sulla camera anteriore, altro	14.52 ↔	Riparazione di distacco retinico con crioterapia
13.00 ↔	Rimozione di corpo estraneo dal cristallino, NAS	14.53 ↔	Riparazione di distacco retinico mediante fotocoagulazione con xenon-arc
13.01 ↔	Rimozione di corpo estraneo dal cristallino con magnete	14.54 ↔	Riparazione di distacco retinico mediante fotocoagulazione con laser
13.02 ↔	Rimozione di corpo estraneo dal cristallino senza magnete	14.55 ↔	Riparazione di distacco retinico mediante fotocoagulazione di tipo non specificato
13.11 ↔	Estrazione intracapsulare del cristallino per via temporale inferiore	14.59.00 ↔	Altra riparazione di distacco retinico, NAS
13.19 ↔	Estrazione intracapsulare del cristallino, altro	14.59.10 ↔	Riparazione di distacco retinico con liquidi pesanti
13.2 ↔	Estrazione extracapsulare del cristallino con tecnica di estrazione lineare	14.59.11 ↔	Riparazione di distacco retinico mediante endotamponamento con gas
13.3 ↔	Estrazione extracapsulare del cristallino con tecnica di aspirazione semplice (e di irrigazione)	14.59.99 ↔	Altra riparazione di distacco retinico, altro
13.41 ↔	Facomulsificazione ed aspirazione di cataratta	14.6X.00 ↔	Rimozione di materiale impiantato chirurgicamente dalla camera posteriore, NAS
13.42 ↔	Facoframmentazione meccanica ed aspirazione di cataratta per via posteriore	14.6X.10 ↔	Revisione e sostituzione di piombaggio sclerale
13.43 ↔	Facoframmentazione meccanica ed altra aspirazione di cataratta	14.6X.20 ↔	Rimozione di piombaggio sclerale
13.51 ↔	Estrazione extracapsulare del cristallino per via temporale inferiore	14.6X.99 ↔	Rimozione di materiale impiantato chirurgicamente dalla camera posteriore, altro
13.59 ↔	Altra estrazione extracapsulare del cristallino, altro	14.71.00 ↔	Rimozione del corpo vitreo per via anteriore, NAS
13.64 ↔	Discissione di membrana secondaria (dopo cataratta)	14.71.10 ↔	Vitrectomia anteriore via pars plana
13.65 ↔	Asportazione di membrana secondaria (dopo cataratta)	14.71.19 ↔	Altra vitrectomia via pars plana
13.66 ↔	Frammentazione meccanica di membrana secondaria (dopo cataratta)	14.71.99 ↔	Rimozione del corpo vitreo per via anteriore, altro
13.69 ↔	Altra estrazione di cataratta, altro	14.72 ↔	Altra rimozione del corpo vitreo
13.71 ↔	Impianto di cristallino artificiale intraoculare al momento della estrazione di cataratta	14.73.00 ↔	Vitrectomia meccanica per via anteriore, NAS
13.72 ↔	Impianto secondaria di cristallino artificiale	14.73.10 ↔	Vitrectomia meccanica anteriore via pars plana
13.73 ↔	Impianto di cristallino artificiale con iride	14.73.19 ↔	Vitrectomia meccanica anteriore per altra via
13.79 ↔	Impianto di cristallino artificiale, altro	14.73.99 ↔	Vitrectomia meccanica per via anteriore, altro
13.8 ↔	Rimozione di cristallino impiantato	14.74 ↔	Altra vitrectomia meccanica
13.91 ↔	Impianto di protesi intraoculare telescopica	14.9X.00 ↔	Altri interventi sulla retina, sulla coroide e sulla camera posteriore, NAS
13.92 ↔	Capsulotomia del cristallino	14.9X.10 ↔	Altro intervento sulla retina, rotazione della retina
13.93 ↔	Chiusura di difetto del cristallino con colla tessutale	14.9X.11 ↔	Inserzione di protesi retinica epiretinale
13.99 ↔	Altri interventi sul cristallino, altro	14.9X.12 ↔	Sostituzione di protesi retinica epiretinale
14.00 ↔	Rimozione di corpo estraneo dal segmento posteriore dell'occhio, NAS	14.9X.13 ↔	Rimozione di protesi retinica epiretinale
14.01 ↔	Rimozione di corpo estraneo dal segmento posteriore dell'occhio con utilizzo di magnete	14.9X.14 ↔	Inserzione di protesi retinica subretinale
14.02 ↔	Rimozione di corpo estraneo dal segmento posteriore dell'occhio senza utilizzo di magnete	14.9X.15 ↔	Sostituzione di protesi retinica subretinale
14.21 ↔	Distruzione di lesione corioretinica mediante diatermia	14.9X.16 ↔	Rimozione di protesi retinica subretinale
14.22 ↔	Distruzione di lesione corioretinica mediante crioterapia	14.9X.20 ↔	Fissazione di marcatori per radioterapia di retina, coroide e camera posteriore
14.23 ↔	Distruzione di lesione corioretinica mediante xenon arc fotocoagulazione	14.9X.21 ↔	Rimozione di marcatori per radioterapia di retina, coroide e camera posteriore
14.24 ↔	Distruzione di lesione corioretinica mediante fotocoagulazione laser	14.9X.22 ↔	Correzione della posizione di applicatore radioattivo su retina, coroide e camera posteriore
14.25 ↔	Distruzione di lesione corioretinica mediante fotocoagulazione di tipo non specificato	14.9X.23 ↔	Rimozione di applicatore radioattivo da retina, coroide e camera posteriore
14.26 ↔	Distruzione di lesione corioretinica con terapia radiante	14.9X.99 ↔	Altri interventi sulla retina, sulla coroide e sulla camera posteriore, altro
14.27 ↔	Distruzione di lesione corioretinica mediante impianto di sorgente radioattiva	15.01 ↔	Biopsia di muscoli o tendini extraoculari
14.29 ↔	Distruzione di lesione corioretinica, altro	15.11.00 ↔	Arretramento di un solo muscolo extraoculare, NAS
		15.11.10 ↔	Arretramento di un solo muscolo extraoculare retto
		15.11.11 ↔	Arretramento di un solo muscolo extraoculare obliquo
		15.11.99 ↔	Arretramento di un solo muscolo extraoculare, altro
		15.12.00 ↔	Avanzamento di un solo muscolo extraoculare, NAS

15.12.10 ↔	Avanzamento di un solo muscolo extraoculare retto	15.3X.12 ↔	Interventi su almeno due muscoli extraoculari retti e almeno due obliqui che richiedono distacco temporaneo dal bulbo
15.12.11 ↔	Avanzamento di un solo muscolo extraoculare obliquo	15.3X.20 ↔	Miopessia di due muscoli extraoculari retti che richiede distacco temporaneo dal bulbo
15.12.99 ↔	Avanzamento di un solo muscolo extraoculare retto, altro	15.3X.21 ↔	Miopessia di almeno due muscoli extraoculari retti con intervento su almeno un altro muscolo extraoculare che richiedono distacco temporaneo dal bulbo
15.13.00 ↔	Resezione di un solo muscolo extraoculare, NAS	15.3X.99 ↔	Interventi su due o più muscoli extraoculari che richiedono distacco temporaneo dal bulbo, altro
15.13.10 ↔	Resezione di un solo muscolo extraoculare retto	15.4X.00 ↔	Interventi su due o più muscoli extraoculari senza distacco temporaneo dal bulbo, NAS
15.13.11 ↔	Resezione di un solo muscolo extraoculare obliquo	15.4X.10 ↔	Interventi su due muscoli extraoculari retti senza distacco temporaneo dal bulbo
15.13.99 ↔	Resezione di un solo muscolo extraoculare, altro	15.4X.11 ↔	Interventi su almeno tre muscoli extraoculari obliqui senza distacco temporaneo dal bulbo
15.19.00 ↔	Altri interventi su un solo muscolo extraoculare che richiedono distacco temporaneo dal bulbo, NAS	15.4X.12 ↔	Altri interventi su almeno due muscoli extraoculari retti e due obliqui senza distacco temporaneo dal bulbo
15.19.10 ↔	Interventi di rinforzo di un solo muscolo extraoculare, NAS	15.4X.20 ↔	Miopessia di due muscoli extraoculari retti senza distacco temporaneo dal bulbo
15.19.11 ↔	Interventi di rinforzo di un solo muscolo extraoculare retto	15.4X.21 ↔	Miopessia di almeno due muscoli extraoculari retti con intervento su almeno un altro muscolo extraoculare senza distacco temporaneo dal bulbo
15.19.12 ↔	Interventi di rinforzo di un solo muscolo extraoculare obliquo	15.4X.99 ↔	Altri interventi su almeno 2 muscoli extraoculari retti e 2 obliqui senza distacco temporaneo dal bulbo
15.19.19 ↔	Altri interventi di rinforzo di un solo muscolo extraoculare	15.5X.00 ↔	Trasposizione di muscoli extraoculari, NAS
15.19.20 ↔	Interventi di indebolimento di un solo muscolo extraoculare, NAS	15.5X.10 ↔	Trasposizione di muscolo extraoculare retto
15.19.21 ↔	Interventi di indebolimento di un solo muscolo extraoculare retto	15.5X.11 ↔	Trasposizione di muscolo extraoculare obliquo
15.19.22 ↔	Interventi di indebolimento di un solo muscolo extraoculare obliquo	15.5X.99 ↔	Trasposizione di muscoli extraoculari, altro
15.19.29 ↔	Altri interventi di indebolimento di un solo muscolo extraoculare	15.6 ↔	Revisione di intervento su muscolo extraoculare
15.19.30 ↔	Miopessia su un muscolo extraoculare retto	15.7 ↔	Riparazioni di lesioni del muscolo extraoculare
15.19.40 ↔	Interventi sull'escursione del movimento oculare	15.9 ↔	Altri interventi su muscoli e tendini extraoculari
15.19.99 ↔	Altri interventi su un solo muscolo extraoculare che richiedono distacco temporaneo dal bulbo, altro	16.01 ↔	Orbitotomia con lembo osseo
15.21.00 ↔	Interventi di allungamento di un solo muscolo extraoculare, NAS	16.02 ↔	Orbitotomia con inserzione di impianto orbitale
15.21.10 ↔	Interventi di allungamento di un solo muscolo extraoculare retto	16.09 ↔	Orbitotomia, altro
15.21.11 ↔	Interventi di allungamento di un solo muscolo extraoculare obliquo	16.1 ↔	Rimozione di corpo estraneo penetrante dell'occhio, NAS
15.21.99 ↔	Altri interventi di allungamento di un solo muscolo extraoculare	16.23.00 ↔	Biopsia del bulbo oculare e dell'orbita, NAS
15.22.00 ↔	Interventi di accorciamento di un solo muscolo extraoculare, NAS	16.23.11 ↔	Biopsia dell'orbita, chirurgica a cielo aperto
15.22.10 ↔	Interventi di accorciamento di un solo muscolo extraoculare retto	16.23.12 ↔	Biopsia dell'orbita, transnasale
15.22.11 ↔	Interventi di accorciamento di un solo muscolo extraoculare obliquo	16.23.21 ↔	Biopsia del bulbo oculare
15.22.99 ↔	Interventi di accorciamento di un solo muscolo extraoculare, altro	16.23.99 ↔	Biopsia del bulbo oculare e dell'orbita, altro
15.29.00 ↔	Altri interventi su un solo muscolo extraoculare, NAS	16.31 ↔	Rimozione del contenuto del bulbo oculare con impianto endosclerale contemporaneo
15.29.01 ↔	Altri interventi su un solo muscolo extraoculare retto	16.39 ↔	Eviscerazione del bulbo oculare, altro
15.29.02 ↔	Altri interventi su un solo muscolo extraoculare obliquo	16.41 ↔	Enucleazione del bulbo oculare con impianto contemporaneo di protesi nella capsula di Tenone , con inserzione di muscoli
15.29.09 ↔	Altri interventi su un solo muscolo extraoculare, altro	16.42 ↔	Enucleazione del bulbo oculare con altro impianto contemporaneo
15.29.10 ↔	Adesiolisi di un solo muscolo extraoculare, NAS	16.49 ↔	Enucleazione del bulbo oculare, altro
15.29.11 ↔	Adesiolisi di un solo muscolo extraoculare retto	16.51.00 ↔	Esenterazione dell'orbita con rimozione di strutture adiacenti, NAS
15.29.12 ↔	Adesiolisi di un solo muscolo extraoculare obliquo	16.51.10 ↔	Esenterazione dell'orbita con rimozione di strutture adiacenti, con conservazione della cute palpebrale
15.29.19 ↔	Adesiolisi di un solo muscolo extraoculare, altro	16.51.11 ↔	Esenterazione dell'orbita con rimozione di strutture adiacenti, senza conservazione della cute palpebrale
15.29.30 ↔	Distacco di un solo muscolo extraoculare, NAS	16.51.99 ↔	Esenterazione dell'orbita con rimozione di strutture adiacenti, altro
15.29.31 ↔	Distacco di un solo muscolo extraoculare retto	16.52.00 ↔	Esenterazione dell'orbita con rimozione terapeutica di osso orbitale, NAS
15.29.32 ↔	Distacco di un solo muscolo extraoculare obliquo	16.52.10 ↔	Esenterazione dell'orbita con rimozione terapeutica di osso orbitale, con conservazione della cute palpebrale
15.29.39 ↔	Distacco di un solo muscolo extraoculare, altro	16.52.11 ↔	Esenterazione dell'orbita con rimozione terapeutica di osso orbitale, senza conservazione della cute palpebrale
15.29.40 ↔	Rifissazione di un solo muscolo extraoculare, NAS	16.52.99 ↔	Esenterazione dell'orbita con rimozione terapeutica di osso orbitale, altro
15.29.41 ↔	Rifissazione di un solo muscolo extraoculare retto		
15.29.42 ↔	Rifissazione di un solo muscolo extraoculare obliquo		
15.29.49 ↔	Rifissazione di un solo muscolo extraoculare, altro		
15.3X.00 ↔	Interventi su due o più muscoli extraoculari che richiedono distacco temporaneo dal bulbo, NAS		
15.3X.10 ↔	Interventi su due muscoli extraoculari retti che richiedono distacco temporaneo dal bulbo		
15.3X.11 ↔	Interventi su almeno tre muscoli extraoculari obliqui che richiedono distacco temporaneo dal bulbo		

16.59.00 ↔	Altra esenterazione dell'orbita, NAS	18.71.99 ↔	Ricostruzione di padiglione auricolare, altro
16.59.10 ↔	Altra esenterazione dell'orbita, con conservazione della cute palpebrale	18.72 ↔	Reimpianto di orecchio amputato
16.59.11 ↔	Altra esenterazione dell'orbita, senza conservazione della cute palpebrale	19.0 ↔	Mobilizzazione della staffa
16.59.99 ↔	Altra esenterazione dell'orbita, altro	19.11 ↔	Stapedectomia e stapedoplastica con protesi di staffa
16.61.00 ↔	Inserzione secondaria di impianto oculare, NAS	19.19.00 ↔	Altra stapedectomia e stapedoplastica, NAS
16.61.10 ↔	Inserzione secondaria di impianto oculare, innesto dermo adiposo	19.19.10 ↔	Stapedotomia con protesi di staffa autologa (incudostapedotomia)
16.61.99 ↔	Inserzione secondaria di impianto oculare, altro	19.19.11 ↔	Stapedotomia con protesi di staffa alloplastica (incudostapedotomia)
16.62.00 ↔	Revisione e reinserzione di impianto oculare, NAS	19.19.12 ↔	Malleostapedotomia
16.62.10 ↔	Revisione di impianto oculare	19.19.99 ↔	Altra stapedectomia e stapedoplastica, altro
16.62.20 ↔	Sostituzione di impianto oculare, inserzione di innesto dermo adiposo	19.21 ↔	Revisione di stapedotomia, stapedectomia e stapedoplastica con sostituzione dell'incudine
16.62.29 ↔	Altra sostituzione di impianto oculare	19.29.00 ↔	Altra revisione di stapedotomia, stapedectomia e stapedoplastica, NAS
16.62.99 ↔	Revisione e reinserzione di impianto oculare, altro	19.29.10 ↔	Altra revisione di stapedotomia e stapedectomia con protesi di staffa
16.63 ↔	Revisione della cavità dopo enucleazione con innesto	19.29.11 ↔	Altra revisione di stapedotomia e stapedectomia con protesi di staffa autologa
16.64 ↔	Altra revisione della cavità dopo enucleazione	19.29.12 ↔	Altra revisione di stapedotomia e stapedectomia con protesi di staffa alloplastica
16.65.00 ↔	Innesto secondario ad esenterazione della cavità orbitale, NAS	19.29.13 ↔	Altra revisione di plastica della staffa (senza sostituzione dell'incudine)
16.65.10 ↔	Innesto dermo adiposo secondario ad esenterazione della cavità orbitale	19.29.99 ↔	Altra revisione di stapedotomia, stapedectomia e stapedoplastica, altro
16.65.99 ↔	Innesto secondario ad esenterazione della cavità orbitale, altro	19.3 ↔	Altri interventi sulla catena degli ossicini
16.66 ↔	Altra revisione di eviscerazione della cavità orbitale	19.4 ↔	Miringoplastica
16.71 ↔	Rimozione di impianto oculare	19.52 ↔	Timpanoplastica di tipo II
16.72 ↔	Rimozione di protesi orbitale	19.53 ↔	Timpanoplastica di tipo III
16.81 ↔	Riparazione di ferita dell'orbita	19.54 ↔	Timpanoplastica di tipo IV
16.82 ↔	Riparazione di rottura del bulbo oculare	19.55 ↔	Timpanoplastica di tipo V
16.89 ↔	Riparazione di lesione del bulbo oculare o dell'orbita, altro	19.56.00 ↔	Timpanoplastica e ossiculoplastica, NAS
16.92 ↔	Asportazione di lesione dell'orbita	19.56.10 ↔	Timpanoplastica con antrotomia, atticotomia, atticoantrotomia o mastoidectomia, senza impianto di protesi o con impianto di ossicino autologo
16.98.10 ↔	Ricostruzione dell'orbita, NAS	19.56.11 ↔	Timpanoplastica con antrotomia, atticotomia, atticoantrotomia o mastoidectomia, con impianto di protesi alloplastica, allogenica o xenogenica
16.98.11 ↔	Ricostruzione della parete orbitale con lembo microvascolare	19.56.20 ↔	Timpanoplastica con confezione di cavità timpanomastoidea (cavità aperta), senza impianto di protesi o con impianto di ossicino autologo
16.98.19 ↔	Altra ricostruzione della parete orbitale	19.56.21 ↔	Timpanoplastica con confezione di cavità timpanomastoidea (cavità aperta), con impianto di protesi alloplastica, allogenica o xenogenica
16.98.20 ↔	Decompressione ossea dell'orbita	19.56.99 ↔	Timpanoplastica e ossiculoplastica, altro
16.98.21 ↔	Asportazione di tessuto adiposo dall'orbita	19.6 ↔	Revisione di timpanoplastica
18.32 ↔	Resezione del padiglione auricolare, totale	19.9X.11 ↔	Riduzione di cavità timpanomastoidea
18.33 ↔	Asportazione di cartilagine dell'orecchio esterno per innesto	19.9X.12 ↔	Riparazione dell'orecchio medio, reimpianto, riparazione della parete posteriore del meato uditivo
18.5 ↔	Correzione chirurgica di orecchio sporgente	19.9X.13 ↔	Ricostruzione dell'orecchio medio
18.6X.00 ↔	Ricostruzione del canale uditivo esterno, NAS	19.9X.14 ↔	Chiusura di fistola mastoidea
18.6X.10 ↔	Allargamento del canale uditivo esterno	19.9X.19 ↔	Interventi microchirurgici sull'orecchio medio, altro
18.6X.20 ↔	Ricostruzione di canale uditivo esterno (preesistente)	19.9X.99 ↔	Altra riparazione dell'orecchio medio, altro
18.6X.30 ↔	Costruzione di canale uditivo esterno (non preesistente, atresia)	20.21 ↔	Incisione della mastoide
18.6X.99 ↔	Ricostruzione del canale uditivo esterno, altro	20.22 ↔	Incisione della rocca petrosa
18.71.00 ↔	Ricostruzione di padiglione auricolare, NAS	20.40 ↔	Mastoidectomia, NAS
18.71.10 ↔	Ricostruzione di padiglione auricolare, parziale, NAS	20.41 ↔	Mastoidectomia semplice
18.71.11 ↔	Ricostruzione di padiglione auricolare, parziale con espansore tissutale	20.42 ↔	Mastoidectomia radicale
18.71.12 ↔	Ricostruzione di padiglione auricolare, parziale con lembo galeale	20.43.00 ↔	Mastoidectomia, con liberazione del canale facciale, NAS
18.71.13 ↔	Ricostruzione di padiglione auricolare, parziale con innesto di cartilagine	20.43.11 ↔	Mastoidectomia, con liberazione del canale facciale, senza decompressione del nervo
18.71.14 ↔	Ricostruzione di padiglione auricolare, parziale con lembo microvascolare	20.43.12 ↔	Mastoidectomia, con liberazione del canale facciale, con decompressione del nervo
18.71.19 ↔	Ricostruzione di padiglione auricolare, parziale, altro	20.43.99 ↔	Mastoidectomia, con liberazione del canale facciale, altro
18.71.20 ↔	Ricostruzione di padiglione auricolare, totale, NAS	20.44.00 ↔	Mastoidectomia, asportazione subtotale della rocca petrosa [petrosectomia subtotale], NAS
18.71.21 ↔	Ricostruzione di padiglione auricolare, totale con espansore tissutale		
18.71.22 ↔	Ricostruzione di padiglione auricolare, totale con lembo galeale		
18.71.23 ↔	Ricostruzione di padiglione auricolare, totale con innesto di cartilagine		
18.71.24 ↔	Ricostruzione di padiglione auricolare, totale con lembo microvascolare		
18.71.29 ↔	Ricostruzione di padiglione auricolare, totale, altro		
18.71.30 ↔	Impianto di materiale alloplastico nella ricostruzione di padiglione auricolare		

20.44.11 ↔	Mastoidectomia, asportazione subtotale della rocca petrosa [petrosectomia subtotale], senza oblitterazione	21.05 ↔	Controllo di epistassi mediante legatura (transantrale) della arteria mascellare
20.44.12 ↔	Mastoidectomia, asportazione subtotale della rocca petrosa [petrosectomia subtotale], con oblitterazione di tessuto adiposo	21.06 ↔	Controllo di epistassi mediante legatura dell'arteria carotide esterna
20.44.13 ↔	Mastoidectomia, asportazione subtotale della rocca petrosa [petrosectomia subtotale], con oblitterazione di tessuto muscolare	21.07 ↔	Controllo di epistassi mediante asportazione della mucosa nasale e innesto di cute del setto e della parete laterale del naso
20.44.14 ↔	Mastoidectomia, asportazione subtotale della rocca petrosa [petrosectomia subtotale], con oblitterazione di tessuto adiposo nonché muscolare	21.4X.00 ↔	Resezione del naso, NAS
20.44.99 ↔	Mastoidectomia, asportazione subtotale della rocca petrosa [petrosectomia subtotale], altro	21.4X.12 ↔	Resezione del naso, parziale
20.45.10 ↔	Mastoidectomia, asportazione parziale della rocca petrosa, NAS	21.4X.22 ↔	Resezione del naso, subtotale
20.45.11 ↔	Mastoidectomia, asportazione parziale della rocca petrosa, senza oblitterazione	21.4X.32 ↔	Resezione del naso, totale
20.45.12 ↔	Mastoidectomia, asportazione parziale della rocca petrosa, con oblitterazione di tessuto adiposo	21.4X.99 ↔	Resezione del naso, altro
20.45.13 ↔	Mastoidectomia, asportazione parziale della rocca petrosa, con oblitterazione di tessuto muscolare	21.82 ↔	Chiusura di fistola nasale
20.45.14 ↔	Mastoidectomia, asportazione parziale della rocca petrosa, con oblitterazione di tessuto adiposo nonché muscolare	21.83.00 ↔	Ricostruzione totale del naso, NAS
20.45.15 ↔	Stiloidectomia	21.83.10 ↔	Rinosettoplastica con correzione di cartilagine o osso, con innesti autologhi locali
20.45.99 ↔	Mastoidectomia, asportazione parziale della rocca petrosa, altro	21.83.11 ↔	Rinosettoplastica con correzione di cartilagine o osso, con innesti autologhi distali, trapianti allogenici o xenogenici
20.49 ↔	Mastoidectomia, altro	21.83.12 ↔	Rinosettoplastica con correzione di osso e cartilagine
20.61.00 ↔	Fenestrazione dell'orecchio interno (iniziale), NAS	21.83.20 ↔	Ricostruzione totale del naso con impianto di materiale alloplastico
20.61.10 ↔	Fenestrazione dell'orecchio interno, senza impianto di protesi (procedura iniziale)	21.83.99 ↔	Ricostruzione totale del naso, altro
20.61.99 ↔	Fenestrazione dell'orecchio interno (iniziale), altro	21.84 ↔	Revisione di rinoplastica
20.62.00 ↔	Revisione di fenestrazione dell'orecchio interno, NAS	21.85 ↔	Rinoplastica di ingrandimento
20.62.10 ↔	Revisione di fenestrazione dell'orecchio interno, senza impianto di protesi	21.86.00 ↔	Rinoplastica delle parti molli, NAS
20.62.99 ↔	Revisione di fenestrazione dell'orecchio interno, altro	21.86.10 ↔	Rinoplastica delle parti molli, naso esterno
20.71 ↔	Shunt endolinfatico	21.86.11 ↔	Rinoplastica con lembo locale o distale
20.79.10 ↔	Asportazione di lesione del labirinto	21.86.99 ↔	Rinoplastica delle parti molli, altro
20.79.11 ↔	Cocleasaccotomia	21.87 ↔	Altra rinoplastica
20.79.20 ↔	Labirintectomia, transtimpanica	21.89 ↔	Interventi di riparazione e di plastica del naso, altro
20.79.21 ↔	Labirintectomia, transmastoidea	22.31 ↔	Antrotomia mascellare radicale
20.79.22 ↔	Distruzione del labirinto, transtimpanica	22.41.00 ↔	Senotomia frontale, NAS
20.79.23 ↔	Distruzione del labirinto, transmastoidea	22.41.10 ↔	Senotomia frontale per via esterna
20.79.99 ↔	Altra incisione, asportazione e distruzione dell'orecchio interno, altro	22.41.11 ↔	Senotomia frontale, intranasale
20.8 ↔	Interventi sulla tuba di Eustachio	22.41.12 ↔	Senotomia frontale, Inserzione di drenaggio mediano
20.91 ↔	Timpanosimpatectomia	22.41.99 ↔	Senotomia frontale, altro
20.92 ↔	Revisione di mastoidectomia	22.42.00 ↔	Senectomia frontale, NAS
20.93 ↔	Riparazione delle finestre ovale e rotonda	22.42.10 ↔	Osteoplastica frontale con oblitterazione
20.95.00 ↔	Impianto di apparecchio acustico elettromagnetico, NAS	22.42.11 ↔	Osteoplastica frontale senza oblitterazione
20.95.10 ↔	Impianto o sostituzione di apparecchio acustico attivo senza interruzione della catena degli ossicini	22.42.99 ↔	Senectomia frontale, altro
20.95.11 ↔	Impianto o sostituzione di apparecchio acustico attivo con interruzione della catena degli ossicini	22.52 ↔	Sfenoidotomia
20.95.99 ↔	Impianto di apparecchio acustico elettromagnetico, altro	22.60 ↔	Altra senectomia nasale, NAS
20.96 ↔	Impianto o sostituzione di apparecchio protesico cocleare, NAS	22.61 ↔	Asportazione di lesione del seno mascellare secondo Caldwell-Luc
20.97 ↔	Impianto o sostituzione di apparecchio protesico cocleare, singolo canale	22.62.00 ↔	Asportazione di lesione del seno mascellare con altro approccio, NAS
20.98 ↔	Impianto o sostituzione di apparecchio protesico cocleare, canale multiplo	22.62.10 ↔	Asportazione di lesione del seno mascellare, per via endoscopica, NAS
20.99.10 ↔	Impianto di ancoraggio osseo nella rocca petrosa, nell'orecchio medio o interno	22.62.11 ↔	Resezione intranasale della parete mediale del seno mascellare
20.99.20 ↔	Chiusura di fistola del labirinto	22.62.19 ↔	Asportazione di lesione del seno mascellare, per via endoscopica, altro
20.99.30 ↔	Rimozione di impianto cocleare o di apparecchio acustico impiantabile	22.62.20 ↔	Asportazione di lesione del seno mascellare, chirurgica a cielo aperto, NAS
21.04 ↔	Controllo di epistassi mediante legatura delle arterie etmoidali	22.62.21 ↔	Resezione della parete mediale del seno mascellare, chirurgica a cielo aperto
		22.62.29 ↔	Asportazione di lesione del seno mascellare, chirurgica a cielo aperto, altro
		22.62.99 ↔	Asportazione di lesione del seno mascellare con altro approccio, altro
		22.63.00 ↔	Etmoidectomia, NAS
		22.63.10 ↔	Etmoidectomia, per via esterna
		22.63.11 ↔	Etmoidectomia, intranasale o transmascellare
		22.63.99 ↔	Etmoidectomia, altro
		22.64 ↔	Sfenoidectomia
		22.71 ↔	Chiusura di fistola di seno paranasale
		22.79.00 ↔	Altra riparazione di seno paranasale, NAS
		22.79.10 ↔	Riparazione dell'osso frontale
		22.79.11 ↔	Riparazione o cranializzazione di parete dell'osso frontale

22.79.19 ↔	Altra riparazione di seno paranasale, altro	25.2X.53 ↔	Pelviglossomandibolectomia, ricostruzione con lembo miocutaneo
24.2X.10 ↔	Gengivoplastica con innesto o impianto	25.2X.54 ↔	Pelviglossomandibolectomia, ricostruzione con innesto libero con anastomosi microvascolare
24.4X.00 ↔	Asportazione di lesione dentaria della mandibola, NAS	25.2X.59 ↔	Pelviglossomandibolectomia, con altra ricostruzione
24.4X.10 ↔	Asportazione di lesione dentaria della mandibola con apertura del seno mascellare o del pavimento nasale	25.3X.00 ↔	Glossectomia totale, NAS
24.4X.11 ↔	Asportazione di lesione dentaria della mandibola con esposizione del nervo	25.3X.09 ↔	Glossectomia totale, altro
24.5X.00 ↔	Alveoloplastica, NAS	25.3X.10 ↔	Glossectomia totale, approccio transorale, NAS
24.5X.10 ↔	Alveoloplastica con innesto	25.3X.11 ↔	Glossectomia totale, approccio transorale, senza ricostruzione
24.5X.99 ↔	Alveoloplastica, altro	25.3X.12 ↔	Glossectomia totale, approccio transorale, ricostruzione con mucosa locale
24.91.10 ↔	Vestiboloplastica	25.3X.13 ↔	Glossectomia totale, approccio transorale, ricostruzione con lembo miocutaneo
24.91.11 ↔	Plastica del pavimento della bocca	25.3X.14 ↔	Glossectomia totale, approccio transorale, ricostruzione con innesto libero con anastomosi microvascolare
24.91.99 ↔	Estensione o approfondimento del solco linguale o buccolabiale, altro	25.3X.19 ↔	Glossectomia totale, approccio transorale, con altra ricostruzione
25.2X.00 ↔	Glossectomia parziale, NAS	25.3X.20 ↔	Glossectomia totale, approccio transmandibolare, NAS
25.2X.09 ↔	Glossectomia parziale, altro	25.3X.21 ↔	Glossectomia totale, approccio transmandibolare, senza ricostruzione
25.2X.10 ↔	Glossectomia parziale, approccio transorale, NAS	25.3X.22 ↔	Glossectomia totale, approccio transmandibolare, ricostruzione con mucosa locale
25.2X.11 ↔	Glossectomia parziale, approccio transorale, senza ricostruzione	25.3X.23 ↔	Glossectomia totale, approccio transmandibolare, ricostruzione con lembo miocutaneo
25.2X.12 ↔	Glossectomia parziale, approccio transorale, ricostruzione con mucosa locale	25.3X.24 ↔	Glossectomia totale, approccio transmandibolare, ricostruzione con innesto libero con anastomosi microvascolare
25.2X.13 ↔	Glossectomia parziale, approccio transorale, ricostruzione con lembo miocutaneo	25.3X.29 ↔	Glossectomia totale, approccio transmandibolare, con altra ricostruzione
25.2X.14 ↔	Glossectomia parziale, approccio transorale, ricostruzione con innesto libero con anastomosi microvascolare	25.3X.30 ↔	Pelviglossectomia totale, approccio transorale, NAS
25.2X.19 ↔	Glossectomia parziale, approccio transorale, con altra ricostruzione	25.3X.31 ↔	Pelviglossectomia totale, approccio transorale, senza ricostruzione
25.2X.20 ↔	Glossectomia parziale, approccio transmandibolare, NAS	25.3X.32 ↔	Pelviglossectomia totale, approccio transorale, ricostruzione con mucosa locale
25.2X.21 ↔	Glossectomia parziale, approccio transmandibolare, senza ricostruzione	25.3X.33 ↔	Pelviglossectomia totale, approccio transorale, ricostruzione con lembo miocutaneo
25.2X.22 ↔	Glossectomia parziale, approccio transmandibolare, ricostruzione con mucosa locale	25.3X.34 ↔	Pelviglossectomia totale, approccio transorale, ricostruzione con innesto libero con anastomosi microvascolare
25.2X.23 ↔	Glossectomia parziale, approccio transmandibolare, ricostruzione con lembo miocutaneo	25.3X.39 ↔	Pelviglossectomia totale, approccio transorale, con altra ricostruzione
25.2X.24 ↔	Glossectomia parziale, approccio transmandibolare, ricostruzione con innesto libero con anastomosi microvascolare	25.3X.40 ↔	Pelviglossectomia totale, approccio transmandibolare, NAS
25.2X.29 ↔	Glossectomia parziale, approccio transmandibolare, con altra ricostruzione	25.3X.41 ↔	Pelviglossectomia totale, approccio transmandibolare, senza ricostruzione
25.2X.30 ↔	Pelviglossectomia, approccio transorale, NAS	25.3X.42 ↔	Pelviglossectomia totale, approccio transmandibolare, ricostruzione con mucosa locale
25.2X.31 ↔	Pelviglossectomia, approccio transorale, senza ricostruzione	25.3X.43 ↔	Pelviglossectomia totale, approccio transmandibolare, ricostruzione con lembo miocutaneo
25.2X.32 ↔	Pelviglossectomia, approccio transorale, ricostruzione con mucosa locale	25.3X.44 ↔	Pelviglossectomia totale, approccio transmandibolare, ricostruzione con innesto libero con anastomosi microvascolare
25.2X.33 ↔	Pelviglossectomia, approccio transorale, ricostruzione con lembo miocutaneo	25.3X.49 ↔	Pelviglossectomia totale, approccio transmandibolare, con altra ricostruzione
25.2X.34 ↔	Pelviglossectomia, approccio transorale, ricostruzione con innesto libero con anastomosi microvascolare	25.3X.50 ↔	Pelviglossomandibolectomia totale, NAS
25.2X.39 ↔	Pelviglossectomia, approccio transorale, con altra ricostruzione	25.3X.51 ↔	Pelviglossomandibolectomia totale, senza ricostruzione
25.2X.40 ↔	Pelviglossectomia, approccio transmandibolare, NAS	25.3X.52 ↔	Pelviglossomandibolectomia totale, ricostruzione con mucosa locale
25.2X.41 ↔	Pelviglossectomia, approccio transmandibolare, senza ricostruzione	25.3X.53 ↔	Pelviglossomandibolectomia totale, ricostruzione con lembo miocutaneo
25.2X.42 ↔	Pelviglossectomia, approccio transmandibolare, ricostruzione con mucosa locale	25.3X.54 ↔	Pelviglossomandibolectomia totale, ricostruzione con innesto libero con anastomosi microvascolare
25.2X.43 ↔	Pelviglossectomia, approccio transmandibolare, ricostruzione con lembo miocutaneo	25.3X.59 ↔	Pelviglossomandibolectomia totale, con altra ricostruzione
25.2X.44 ↔	Pelviglossectomia, approccio transmandibolare, ricostruzione con innesto libero con anastomosi microvascolare	25.4X.00 ↔	Glossectomia radicale, NAS
25.2X.49 ↔	Pelviglossectomia, approccio transmandibolare, con altra ricostruzione	25.4X.10 ↔	Glossectomia radicale, approccio transorale, NAS
25.2X.50 ↔	Pelviglossomandibolectomia, NAS		
25.2X.51 ↔	Pelviglossomandibolectomia, senza ricostruzione		
25.2X.52 ↔	Pelviglossomandibolectomia, ricostruzione con mucosa locale		

25.4X.11 ↔	Glossectomia radicale, approccio transorale, senza ricostruzione	26.29.00 ↔	Altra asportazione di lesione di ghiandola salivare, NAS
25.4X.12 ↔	Glossectomia radicale, approccio transorale, ricostruzione con mucosa locale	26.29.10 ↔	Distruzione di ghiandola salivare, NAS
25.4X.13 ↔	Glossectomia radicale, approccio transorale, ricostruzione con lembo miocutaneo	26.29.99 ↔	Altra asportazione e distruzione di lesione di ghiandola salivare, altro
25.4X.14 ↔	Glossectomia radicale, approccio transorale, ricostruzione con innesto libero con anastomosi microvascolare	26.30 ↔	Sialoadenectomia, NAS
25.4X.19 ↔	Glossectomia radicale, approccio transorale, con altra ricostruzione	26.31.00 ↔	Sialoadenectomia parziale, NAS
25.4X.20 ↔	Glossectomia radicale, approccio transmandibolare, NAS	26.31.10 ↔	Parotidectomia parziale senza monitoraggio intraoperatorio del nervo facciale
25.4X.21 ↔	Glossectomia radicale, approccio transmandibolare, senza ricostruzione	26.31.11 ↔	Parotidectomia parziale con monitoraggio intraoperatorio del nervo facciale
25.4X.22 ↔	Glossectomia radicale, approccio transmandibolare, ricostruzione con mucosa locale	26.31.99 ↔	Sialoadenectomia parziale, altro
25.4X.23 ↔	Glossectomia radicale, approccio transmandibolare, ricostruzione con lembo miocutaneo	26.32.00 ↔	Sialoadenectomia totale, NAS
25.4X.24 ↔	Glossectomia radicale, approccio transmandibolare, ricostruzione con innesto libero con anastomosi microvascolare	26.32.10 ↔	Parotidectomia totale con risparmio del nervo facciale, senza monitoraggio intraoperatorio del nervo facciale
25.4X.29 ↔	Glossectomia radicale, approccio transmandibolare, con altra ricostruzione	26.32.11 ↔	Parotidectomia totale con risparmio del nervo facciale, con monitoraggio intraoperatorio del nervo facciale
25.4X.30 ↔	Pelviglossectomia radicale, approccio transorale, NAS	26.32.20 ↔	Parotidectomia totale con resezione e ricostruzione del nervo facciale
25.4X.31 ↔	Pelviglossectomia radicale, approccio transorale, senza ricostruzione	26.32.30 ↔	Asportazione totale della ghiandola sottomandibolare
25.4X.32 ↔	Pelviglossectomia radicale, approccio transorale, ricostruzione con mucosa locale	26.32.99 ↔	Sialoadenectomia totale, altro
25.4X.33 ↔	Pelviglossectomia radicale, approccio transorale, ricostruzione con lembo miocutaneo	26.41.00 ↔	Sutura di lacerazione di ghiandola salivare, NAS
25.4X.34 ↔	Pelviglossectomia radicale, approccio transorale, ricostruzione con innesto libero con anastomosi microvascolare	26.41.10 ↔	Sutura di lacerazione di dotto salivare
25.4X.39 ↔	Pelviglossectomia radicale, approccio transorale, con altra ricostruzione	26.41.99 ↔	Sutura di lacerazione di ghiandola salivare, altro
25.4X.40 ↔	Pelviglossectomia radicale, approccio transmandibolare, NAS	26.42 ↔	Chiusura di fistola di ghiandola salivare
25.4X.41 ↔	Pelviglossectomia radicale, approccio transmandibolare, senza ricostruzione	26.49.00 ↔	Altri interventi di riparazione e di plastica su ghiandole o dotti salivari, NAS
25.4X.42 ↔	Pelviglossectomia radicale, approccio transmandibolare, ricostruzione con mucosa locale	26.49.10 ↔	Fistolizzazione di ghiandola salivare
25.4X.43 ↔	Pelviglossectomia radicale, approccio transmandibolare, ricostruzione con lembo miocutaneo	26.49.11 ↔	Trapianto di apertura del dotto salivare
25.4X.44 ↔	Pelviglossectomia radicale, approccio transmandibolare, ricostruzione con innesto libero con anastomosi microvascolare	26.49.12 ↔	Riposizionamento di dotto salivare
25.4X.49 ↔	Pelviglossectomia radicale, approccio transmandibolare, con altra ricostruzione	26.49.99 ↔	Altri interventi di riparazione e di plastica su ghiandole o dotti salivari, altro
25.4X.50 ↔	Pelviglossomandibolectomia radicale, NAS	27.31.00 ↔	Asportazione o distruzione locale di lesione o tessuto del palato osseo, NAS
25.4X.51 ↔	Pelviglossomandibolectomia radicale, senza ricostruzione	27.31.10 ↔	Asportazione locale di lesione o tessuto del palato osseo
25.4X.52 ↔	Pelviglossomandibolectomia radicale, ricostruzione con mucosa locale	27.31.20 ↔	Asportazione parziale di lesione o tessuto del palato osseo
25.4X.53 ↔	Pelviglossomandibolectomia radicale, ricostruzione con lembo miocutaneo	27.31.30 ↔	Distruzione di lesione o tessuto del palato osseo
25.4X.54 ↔	Pelviglossomandibolectomia radicale, ricostruzione con innesto libero con anastomosi microvascolare	27.31.99 ↔	Asportazione o distruzione locale di lesione o tessuto del palato osseo, altro
25.4X.59 ↔	Pelviglossomandibolectomia radicale, con altra ricostruzione	27.32.00 ↔	Asportazione o distruzione ampia di lesione o tessuto del palato osseo, NAS
25.4X.99 ↔	Glossectomia radicale, altro	27.32.10 ↔	Asportazione totale per via transorale di lesione o tessuto del palato osseo
25.59.00 ↔	Altri interventi di riparazione e di plastica sulla lingua, NAS	27.32.11 ↔	Asportazione radicale per via transmandibolare di lesione o tessuto del palato osseo [resezione in blocco]
25.59.10 ↔	Ricostruzione plastica della lingua, NAS	27.32.12 ↔	Asportazione radicale per via transfacciale di lesione o tessuto del palato osseo [resezione in blocco]
25.59.11 ↔	Plastica riduttiva della lingua	27.32.99 ↔	Asportazione o distruzione ampia di lesione o tessuto del palato osseo, altro
25.59.99 ↔	Altri interventi di riparazione e di plastica sulla lingua, altro	27.54.00 ↔	Riparazione di schisi (congenita) del labbro, NAS
26.21 ↔	Marsupializzazione di cisti di ghiandola salivare	27.54.10 ↔	Labioplastica per schisi (congenita) del labbro
		27.54.11 ↔	Intervento secondario per schisi (congenita) del labbro
		27.54.99 ↔	Riparazione di schisi (congenita) del labbro, altro
		27.55.00 ↔	Innesto a tutto spessore di cute su labbro e bocca, NAS
		27.55.10 ↔	Piccolo innesto a tutto spessore su labbro e bocca
		27.55.20 ↔	Ampio innesto a tutto spessore su labbro e bocca
		27.55.99 ↔	Innesto a tutto spessore di cute su labbro e bocca, altro
		27.56.10 ↔	Piccolo innesto cutaneo sottile su labbro e bocca
		27.56.20 ↔	Ampio innesto cutaneo a spessore parziale su labbro e bocca
		27.56.30 ↔	Piccolo eteroinnesto di cute nel labbro
		27.56.40 ↔	Ampio eteroinnesto di cute nel labbro

27.56.50 ↔	Piccolo omoinnesto di cute nel labbro	28.91 ↔	Rimozione di corpo estraneo da tonsille e adenoidi mediante incisione
27.56.60 ↔	Ampio omoinnesto di cute nel labbro	28.92 ↔	Asportazione di lesione di tonsille e adenoidi
27.56.99 ↔	Altro innesto di cute su labbro e bocca, altro	29.2X.00 ↔	Asportazione di cisti o vestigia di fessura branchiale, NAS
27.57.10 ↔	Impianto di innesto libero con anastomosi microvascolare su labbro e bocca	29.2X.10 ↔	Asportazione di cisti laterale del collo
27.57.11 ↔	Impianto di lembo a distanza pedunculato su labbro e bocca	29.2X.11 ↔	Asportazione di cisti o vestigia di fessura branchiale quale intervento secondario
27.57.99 ↔	Innesto di lembo pedunculato o libero su labbro e bocca, altro	29.2X.20 ↔	Intervento su vestigia di arco branchiale, NAS
27.58 ↔	Revisione di lembo pedunculato o libero o di innesto cutaneo libero di labbro e bocca	29.2X.21 ↔	Intervento su vestigia di arco branchiale, intervento secondario
27.59.20 ↔	Piccola copertura dei tessuti molli del labbro con cheratinociti coltivati	29.2X.99 ↔	Asportazione di cisti o vestigia di fessura branchiale, altro
27.59.21 ↔	Ampia copertura dei tessuti molli del labbro con cheratinociti coltivati	29.31 ↔	Miotomia cricofaringea
27.59.30 ↔	Piccola copertura temporanea dei tessuti molli del labbro mediante combinazione di varie procedure	29.32.00 ↔	Diverticolectomia faringea, NAS
27.59.31 ↔	Ampia copertura temporanea dei tessuti molli del labbro mediante combinazione di varie procedure	29.32.10 ↔	Diverticostomia endoscopica di diverticolo di Zenker
27.59.40 ↔	Altra ricostruzione plastica di labbro e bocca mediante innesto libero con anastomosi microvascolare	29.32.11 ↔	Diverticolectomia di diverticolo di Zenker
27.59.41 ↔	Altra ricostruzione plastica di labbro e bocca con lembo a distanza pedunculato	29.32.99 ↔	Diverticolectomia faringea, altro
27.59.60 ↔	Inserzione di espansore tissutale nel labbro	29.33.00 ↔	Faringectomia (parziale), NAS
27.59.99 ↔	Altra ricostruzione plastica di labbro e bocca, altro	29.33.10 ↔	Faringectomia parziale, senza ricostruzione
27.62.00 ↔	Correzione di palatoschisi, NAS	29.33.11 ↔	Faringectomia parziale, Ricostruzione con lembo pedunculato regionale o a distanza
27.62.10 ↔	Ricostruzione plastica primaria del palato osseo senza innesto osseo	29.33.12 ↔	Faringectomia parziale, Ricostruzione con innesto libero con anastomosi microvascolare
27.62.11 ↔	Ricostruzione plastica primaria del palato osseo con innesto osseo	29.33.20 ↔	Faringectomia totale, Ricostruzione con lembo pedunculato regionale o a distanza
27.62.12 ↔	Ricostruzione plastica primaria del palato molle	29.33.21 ↔	Faringectomia totale, Ricostruzione con innesto libero con anastomosi microvascolare, innesto intestinale libero o pull-up gastrico
27.62.20 ↔	Ricostruzione plastica secondaria del palato osseo senza innesto osseo	29.33.99 ↔	Faringectomia (parziale), altro
27.62.21 ↔	Ricostruzione plastica secondaria del palato osseo con innesto osseo	29.4X.10 ↔	Intervento di plastica faringea, con mucosa locale o lembo cutaneo libero
27.62.22 ↔	Ricostruzione plastica secondaria del palato molle	29.4X.11 ↔	Intervento di plastica faringea, con lembo miocutaneo pedunculato
27.62.99 ↔	Correzione di palatoschisi, altro	29.4X.12 ↔	Intervento di plastica faringea, con innesto con anastomosi microvascolare, innesto intestinale o pull-up gastrico
27.63.00 ↔	Revisione di correzione di palatoschisi, NAS	29.4X.99 ↔	Intervento di plastica faringea, altro
27.63.10 ↔	Revisione di correzione di palatoschisi, Gnatoplastica	29.52 ↔	Chiusura di fistola di fessura branchiale
27.63.11 ↔	Revisione di correzione di palatoschisi, Gnatoplastica con osteoplastica	29.59 ↔	Riparazione della faringe, altro
27.63.20 ↔	Revisione di correzione di palatoschisi, Correzione secondaria di gnatoschisi	29.99 ↔	Interventi sulla faringe, altro
27.63.99 ↔	Revisione di correzione di palatoschisi, altro	30.1X.00 ↔	Emilaringectomia, NAS
27.64 ↔	Inserzione d'impianto palatino	30.1X.10 ↔	Emilaringectomia, sopraglottica orizzontale
27.69.10 ↔	Riparazione plastica del palato molle	30.1X.11 ↔	Emilaringectomia, sopraglottica con asportazione della base della lingua
27.69.11 ↔	Riparazione plastica del palato osseo	30.1X.99 ↔	Emilaringectomia, altro
27.69.99 ↔	Altra riparazione plastica del palato, altro	30.21 ↔	Epiglottidectomia
27.73 ↔	Riparazione dell'ugola	30.22.00 ↔	Cordectomia, NAS
27.79 ↔	Interventi sull'ugola, altro	30.22.10 ↔	Cordectomia, endolaringea
28.2X.00 ↔	Tonsillectomia senza adenoidectomia, NAS	30.22.11 ↔	Cordectomia, mediante tirotomia
28.2X.10 ↔	Resezione parziale di tonsilla [tonsillotomia] senza adenoidectomia	30.22.99 ↔	Cordectomia, altro
28.2X.11 ↔	Tonsillectomia totale senza adenoidectomia	30.29.00 ↔	Altra laringectomia parziale, NAS
28.2X.12 ↔	Tonsillectomia per ascesso	30.29.10 ↔	Cricoioidoepiglottopessia [CHEP]
28.2X.99 ↔	Tonsillectomia senza adenoidectomia, altro	30.29.11 ↔	Cricoioidopessia [CHP]
28.3X.00 ↔	Tonsillectomia con adenoidectomia, NAS	30.29.20 ↔	Asportazione parziale faringolaringea
28.3X.10 ↔	Resezione parziale di tonsilla [tonsillotomia] con adenoidectomia	30.29.21 ↔	Laringectomia parziale frontale (Huet)
28.3X.11 ↔	Tonsillectomia totale con adenoidectomia	30.29.22 ↔	Laringectomia parziale frontolaterale (Leroux-Robert)
28.3X.12 ↔	Tonsillectomia per ascesso con adenoidectomia	30.29.30 ↔	Aritenoidectomia
28.3X.99 ↔	Tonsillectomia con adenoidectomia, altro	30.29.99 ↔	Altra laringectomia parziale, altro
28.4 ↔	Asportazione di residuo tonsillare	30.3X.00 ↔	Laringectomia totale, NAS
28.5X.00 ↔	Asportazione di tonsilla linguale, NAS	30.3X.10 ↔	Laringectomia totale, senza ricostruzione
28.5X.10 ↔	Asportazione di tonsilla linguale, transorale	30.3X.11 ↔	Laringectomia totale, ricostruzione con mucosa locale
28.5X.11 ↔	Asportazione di tonsilla linguale, mediante faringotomia	30.3X.12 ↔	Laringectomia totale, ricostruzione con innesto non vascolarizzato
28.5X.99 ↔	Asportazione di tonsilla linguale, altro	30.3X.13 ↔	Laringectomia totale, ricostruzione con lembo regionale pedunculato
28.6 ↔	Adenoidectomia senza tonsillectomia	30.3X.14 ↔	Laringectomia totale, ricostruzione con lembo a distanza pedunculato

30.3X.15 ↔	Laringectomia totale, ricostruzione con innesto libero con anastomosi microvascolare	31.75 ↔	Ricostruzione della trachea e costruzione di laringe artificiale
30.3X.16 ↔	Laringectomia totale, ricostruzione con innesto intestinale libero	31.79.00 ↔	Altri interventi di riparazione e di plastica sulla trachea, NAS
30.3X.17 ↔	Laringectomia totale, ricostruzione con pull-up gastrico	31.79.11 ↔	Ricostruzione plastica (per trapianto) di trachea
30.3X.19 ↔	Laringectomia totale, altra ricostruzione	31.79.12 ↔	Tracheopessia
30.3X.99 ↔	Laringectomia totale, altro	31.79.13 ↔	Anastomosi termino-terminale della trachea (per lacerazione)
30.4X.00 ↔	Laringectomia radicale, NAS	31.79.14 ↔	Resezione cricotracheale
30.4X.10 ↔	Laringectomia radicale, con faringectomia, senza ricostruzione	31.79.15 ↔	Altra ricostruzione (plastica) della trachea per stenosi tracheale
30.4X.11 ↔	Laringectomia radicale, con faringectomia, ricostruzione con mucosa locale	32.09.00 ↔	Altra asportazione o distruzione locale di lesione o tessuto bronchiale, NAS
30.4X.12 ↔	Laringectomia radicale, con faringectomia, ricostruzione con innesto non vascolarizzato	32.09.10 ↔	Altra asportazione o distruzione locale di lesione o tessuto bronchiale, mediante toracotomia
30.4X.13 ↔	Laringectomia radicale, con faringectomia, ricostruzione con lembo regionale peduncolato	32.09.20 ↔	Altra asportazione o distruzione locale di lesione o tessuto bronchiale, mediante toracosopia
30.4X.14 ↔	Laringectomia radicale, con faringectomia, ricostruzione con lembo peduncolato	32.09.99 ↔	Altra asportazione o distruzione locale di lesione o tessuto bronchiale, altro
30.4X.15 ↔	Laringectomia radicale, con faringectomia, ricostruzione con innesto libero con anastomosi microvascolare	32.1X.10 ↔	Altra asportazione bronchiale, resezione della biforcazione
30.4X.16 ↔	Laringectomia radicale, con faringectomia, ricostruzione con innesto intestinale libero	32.1X.20 ↔	Altra asportazione bronchiale, revisione per insufficienza di moncone bronchiale
30.4X.17 ↔	Laringectomia radicale, con faringectomia, ricostruzione con pull-up gastrico	32.21 ↔	Plicatura di bolla enfisematosa
30.4X.19 ↔	Laringectomia radicale, con faringectomia, altra ricostruzione	32.22 ↔	Riduzione chirurgica del volume polmonare
30.4X.20 ↔	Laringectomia radicale, con faringectomia e tiroidectomia, senza ricostruzione	32.2A.09 ↔	Asportazione e distruzione locale di lesione o tessuto polmonare, altro
30.4X.21 ↔	Laringectomia radicale, con faringectomia e tiroidectomia, ricostruzione con mucosa locale	32.2A.11 ↔	Asportazione e distruzione locale di lesione o tessuto polmonare, chirurgica a cielo aperto
30.4X.22 ↔	Laringectomia radicale, con faringectomia e tiroidectomia, ricostruzione con innesto non vascolarizzato	32.2A.12 ↔	Asportazione e distruzione locale di lesione o tessuto polmonare, per via toracoscopica
30.4X.23 ↔	Laringectomia radicale, con faringectomia e tiroidectomia, ricostruzione con lembo regionale peduncolato	32.31.11 ↔	Resezione segmentale anatomica del polmone, per via toracoscopica, senza dilatazione broncoplastica nonché angioplastica
30.4X.24 ↔	Laringectomia radicale, con faringectomia e tiroidectomia, ricostruzione con lembo peduncolato	32.31.12 ↔	Resezione segmentale anatomica del polmone, per via toracoscopica, con dilatazione broncoplastica
30.4X.25 ↔	Laringectomia radicale, con faringectomia e tiroidectomia, ricostruzione con innesto libero con anastomosi microvascolare	32.31.13 ↔	Resezione segmentale anatomica del polmone, per via toracoscopica, con dilatazione angioplastica
30.4X.26 ↔	Laringectomia radicale, con faringectomia e tiroidectomia, ricostruzione con innesto intestinale libero	32.31.14 ↔	Resezione segmentale anatomica del polmone, per via toracoscopica, con dilatazione broncoplastica nonché angioplastica
30.4X.27 ↔	Laringectomia radicale, con faringectomia e tiroidectomia, ricostruzione con pull-up gastrico	32.32.11 ↔	Resezione segmentale anatomica del polmone, chirurgica a cielo aperto, senza dilatazione broncoplastica nonché angioplastica
30.4X.29 ↔	Laringectomia radicale, con faringectomia e tiroidectomia, altra ricostruzione	32.32.12 ↔	Resezione segmentale anatomica del polmone, chirurgica a cielo aperto, con dilatazione broncoplastica
30.4X.99 ↔	Laringectomia radicale, altro	32.32.13 ↔	Resezione segmentale anatomica del polmone, chirurgica a cielo aperto, con dilatazione angioplastica
31.61 ↔	Sutura di lacerazione della laringe	32.32.14 ↔	Resezione segmentale anatomica del polmone, chirurgica a cielo aperto, con dilatazione broncoplastica nonché angioplastica
31.62 ↔	Chiusura di fistola della laringe	32.39 ↔	Altra resezione segmentale anatomica non specificata del polmone
31.63 ↔	Revisione di laringostomia	32.40 ↔	Lobectomia del polmone, NAS
31.64 ↔	Riparazione di frattura della laringe	32.41.15 ↔	Lobectomia del polmone, per via toracoscopica, senza dilatazione broncoplastica nonché angioplastica
31.69.10 ↔	Laringoplastica, NAS	32.41.16 ↔	Lobectomia del polmone, per via toracoscopica, con dilatazione broncoplastica, con dilatazione broncoplastica
31.69.11 ↔	Laringoplastica di medializzazione, NAS	32.41.17 ↔	Lobectomia del polmone, per via toracoscopica, con dilatazione angioplastica
31.69.12 ↔	Laringoplastica di medializzazione, tiroplastica di tipo I	32.41.18 ↔	Lobectomia del polmone, per via toracoscopica, con dilatazione broncoplastica nonché angioplastica
31.69.14 ↔	Laringoplastica di medializzazione, per via esterna	32.42.15 ↔	Lobectomia del polmone, chirurgica a cielo aperto, senza dilatazione broncoplastica nonché angioplastica
31.69.20 ↔	Plastica di allargamento della glottide (endolaringea)	32.42.16 ↔	Lobectomia del polmone, chirurgica a cielo aperto, con dilatazione broncoplastica
31.69.30 ↔	Cricotiroidopessia		
31.69.31 ↔	Aritenoidopessia		
31.69.40 ↔	Costruzione / revisione di neoglottide		
31.69.41 ↔	Ricostruzione plastica della laringe		
31.69.42 ↔	Ricostruzione plastica di corda vocale		
31.69.99 ↔	Altra riparazione della laringe, altro		
31.71 ↔	Sutura di lacerazione della trachea		
31.72 ↔	Chiusura di fistola esterna della trachea		
31.73 ↔	Chiusura di altra fistola della trachea		

32.42.17 ↔	Lobectomia del polmone, chirurgica a cielo aperto, con dilatazione angioplastica	32.52.14 ↔	Pneumonectomia, allargata, chirurgica a cielo aperto, con dilatazione broncoplastica nonché angioplastica
32.42.18 ↔	Lobectomia del polmone, chirurgica a cielo aperto, con dilatazione broncoplastica nonché angioplastica	32.59 ↔	Pneumonectomia, NAS e altro
32.43.11 ↔	Lobectomia del polmone, allargata, per via toracoscopica, senza dilatazione broncoplastica nonché angioplastica	32.6 ↔	Dissezione radicale delle strutture toraciche
32.43.12 ↔	Lobectomia del polmone, allargata, per via toracoscopica, con dilatazione broncoplastica	33.20 ↔	Biopsia del polmone in toracosopia
32.43.13 ↔	Lobectomia del polmone, allargata, per via toracoscopica, con dilatazione angioplastica	33.25 ↔	Biopsia a cielo aperto del bronco
32.43.14 ↔	Lobectomia del polmone, allargata, per via toracoscopica, con dilatazione broncoplastica nonché angioplastica	33.28 ↔	Biopsia a cielo aperto del polmone
32.43.21 ↔	Lobectomia del polmone, allargata, chirurgica a cielo aperto, senza dilatazione broncoplastica nonché angioplastica	33.31 ↔	Distruzione del nervo frenico per collassamento del polmone
32.43.22 ↔	Lobectomia del polmone, allargata, chirurgica a cielo aperto, con dilatazione broncoplastica	33.33 ↔	Pneumoperitoneo per collasso del polmone
32.43.23 ↔	Lobectomia del polmone, allargata, chirurgica a cielo aperto, con dilatazione angioplastica	33.34.20 ↔	Toracoplastica, completa
32.43.24 ↔	Lobectomia del polmone, allargata, chirurgica a cielo aperto, con dilatazione broncoplastica nonché angioplastica	33.41 ↔	Sutura di lacerazione bronchiale
32.44.11 ↔	Bilobectomia del polmone, per via toracoscopica, senza dilatazione broncoplastica nonché angioplastica	33.42 ↔	Chiusura di fistola bronchiale
32.44.12 ↔	Bilobectomia del polmone, per via toracoscopica, con dilatazione broncoplastica	33.43 ↔	Chiusura di lacerazione polmonare
32.44.13 ↔	Bilobectomia del polmone, per via toracoscopica, con dilatazione angioplastica	33.50 ↔	Trapianto polmonare, NAS
32.44.14 ↔	Bilobectomia del polmone, per via toracoscopica, con dilatazione broncoplastica nonché angioplastica	33.51 ↔	Trapianto polmonare monolaterale
32.44.21 ↔	Bilobectomia del polmone, chirurgica a cielo aperto, senza dilatazione broncoplastica nonché angioplastica	33.52 ↔	Trapianto polmonare bilaterale
32.44.22 ↔	Bilobectomia del polmone, chirurgica a cielo aperto, con dilatazione broncoplastica	33.53 ↔	Ritrapianto polmonare nella stessa degenza ospedaliera
32.44.23 ↔	Bilobectomia del polmone, chirurgica a cielo aperto, con dilatazione angioplastica	33.6X.00 ↔	Trapianto combinato cuore-polmone, NAS
32.44.24 ↔	Bilobectomia del polmone, chirurgica a cielo aperto, con dilatazione broncoplastica nonché dilatazione angioplastica	33.6X.10 ↔	Ritrapianto combinato cuore-polmone nella stessa degenza ospedaliera
32.49 ↔	Lobectomia del polmone, altro	33.6X.99 ↔	Trapianto combinato cuore-polmone, altro
32.50.11 ↔	Pneumonectomia, per via toracoscopica, senza dilatazione broncoplastica nonché senza dilatazione angioplastica	33.92 ↔	Legatura di bronco
32.50.12 ↔	Pneumonectomia, per via toracoscopica, con dilatazione broncoplastica	34.06 ↔	Drenaggio della cavità pleurica in toracosopia
32.50.13 ↔	Pneumonectomia, per via toracoscopica, con dilatazione angioplastica	34.1 ↔	Incisione del mediastino
32.50.14 ↔	Pneumonectomia, per via toracoscopica, con dilatazione broncoplastica nonché dilatazione angioplastica	34.21.00 ↔	Toracosopia transpleurica, NAS
32.51.15 ↔	Pneumonectomia, chirurgica a cielo aperto, senza dilatazione broncoplastica nonché senza dilatazione angioplastica	34.21.10 ↔	Toracosopia transpleurica, primo intervento
32.51.16 ↔	Pneumonectomia, chirurgica a cielo aperto, con dilatazione broncoplastica	34.21.20 ↔	Toracosopia transpleurica, reintervento
32.51.17 ↔	Pneumonectomia, chirurgica a cielo aperto, con dilatazione angioplastica	34.21.99 ↔	Toracosopia transpleurica, altro
32.51.18 ↔	Pneumonectomia, chirurgica a cielo aperto, con dilatazione broncoplastica nonché dilatazione angioplastica	34.26 ↔	Biopsia del mediastino a cielo aperto
32.52.11 ↔	Pneumonectomia, allargata, chirurgica a cielo aperto, senza dilatazione broncoplastica nonché angioplastica	34.27.00 ↔	Biopsia del diaframma, NAS
32.52.12 ↔	Pneumonectomia, allargata, chirurgica a cielo aperto, con dilatazione broncoplastica	34.27.20 ↔	Biopsia a cielo aperto del diaframma
32.52.13 ↔	Pneumonectomia, allargata, chirurgica a cielo aperto, con dilatazione angioplastica	34.3X.21 ↔	Resezione di lesione o tessuto del mediastino, senza resezione di organi mediastinici
		34.3X.22 ↔	Resezione di lesione o tessuto del mediastino, con resezione polmonare o resezione parziale della parete toracica
		34.3X.23 ↔	Resezione di lesione o tessuto del mediastino, con resezione parziale del pericardio
		34.3X.24 ↔	Resezione di lesione o tessuto del mediastino, con sostituzione vascolare mediante protesi
		34.3X.25 ↔	Resezione di lesione o tessuto del mediastino, con resezione polmonare e sostituzione vascolare
		34.3X.26 ↔	Resezione di lesione o tessuto del mediastino, con resezione polmonare e resezione parziale del pericardio
		34.3X.27 ↔	Resezione di lesione o tessuto del mediastino, con resezione parziale del pericardio e sostituzione vascolare
		34.3X.28 ↔	Resezione di lesione o tessuto del mediastino, con resezione parziale di polmone e pericardio e sostituzione vascolare
		34.4X.21 ↔	Resezione parziale di lesione della parete toracica, senza ricostruzione
		34.4X.22 ↔	Resezione parziale di lesione della parete toracica, con ricostruzione
		34.4X.31 ↔	Resezione di lesione della parete toracica, asportazione completa dello sterno, senza ricostruzione
		34.4X.32 ↔	Resezione di lesione della parete toracica, asportazione completa dello sterno, con ricostruzione
		34.51.00 ↔	Pleurectomia e decorticazione del polmone, chirurgica a cielo aperto, NAS
		34.51.11 ↔	Pleurectomia e decorticazione radicale del polmone e della parete toracica senza resezione del pericardio o del diaframma, chirurgica a cielo aperto
		34.51.12 ↔	Pleurectomia e decorticazione radicale del polmone e della parete toracica con resezione del pericardio, chirurgica a cielo aperto

34.51.13 ↔	Pleurectomia e decorticazione radicale del polmone e della parete toracica con resezione del diaframma, chirurgica a cielo aperto	35.41.00 ↔	Allargamento di difetto esistente del setto atriale, NAS
34.51.14 ↔	Pleurectomia e decorticazione radicale del polmone e della parete toracica con resezione del pericardio nonché del diaframma, chirurgica a cielo aperto	35.41.10 ↔	Allargamento di difetto esistente del setto atriale, chirurgica a cielo aperto
34.51.15 ↔	Pleurectomia e decorticazione parziale, chirurgica a cielo aperto	35.41.20 ↔	Allargamento di difetto esistente del setto atriale, percutaneo transluminale
34.51.16 ↔	Pleurectomia e decorticazione subtotale, chirurgica a cielo aperto	35.41.99 ↔	Allargamento di difetto esistente del setto atriale, altro
34.51.99 ↔	Pleurectomia e decorticazione del polmone, chirurgica a cielo aperto, altro	35.42.00 ↔	Creazione di difetto settale nel cuore, NAS
34.52.00 ↔	Pleurectomia e decorticazione del polmone, per via toracoscopica, NAS	35.42.09 ↔	Creazione di difetto settale nel cuore, altro
34.52.11 ↔	Pleurectomia e decorticazione radicale del polmone e della parete toracica senza resezione del pericardio o del diaframma, per via toracoscopica	35.42.10 ↔	Creazione di difetto settale nel cuore, chirurgica a cielo aperto
34.52.12 ↔	Pleurectomia e decorticazione radicale del polmone e della parete toracica con resezione del pericardio, per via toracoscopica	35.42.21 ↔	Creazione di difetto settale nel cuore, percutanea transluminale, senza impianto
34.52.13 ↔	Pleurectomia e decorticazione radicale del polmone e della parete toracica con resezione del diaframma, per via toracoscopica	35.42.22 ↔	Creazione di difetto settale nel cuore, percutanea transluminale, con impianto
34.52.14 ↔	Pleurectomia e decorticazione radicale del polmone e della parete toracica con resezione del pericardio nonché del diaframma, per via toracoscopica	35.43.00 ↔	Allargamento di difetto esistente del setto interventricolare, NAS
34.52.15 ↔	Pleurectomia e decorticazione parziale, per via toracoscopica	35.43.10 ↔	Allargamento di difetto esistente del setto interventricolare, chirurgico a cielo aperto
34.52.16 ↔	Pleurectomia e decorticazione subtotale, per via toracoscopica	35.43.20 ↔	Allargamento di difetto esistente del setto interventricolare, percutaneo transluminale
34.52.99 ↔	Pleurectomia e decorticazione del polmone, per via toracoscopica, altro	35.43.99 ↔	Allargamento di difetto esistente del setto interventricolare, altro
34.59.10 ↔	Altra asportazione della pleura, pleurectomia toracoscopica	35.50 ↔	Riparazione di difetto settale non specificato del cuore con protesi
34.59.20 ↔	Altra asportazione della pleura, pleurectomia chirurgica a cielo aperto	35.51 ↔	Riparazione di difetto del setto atriale con protesi, tecnica aperta
34.6X.11 ↔	Pleurodesi, chirurgica a cielo aperto, senza decorticazione	35.53 ↔	Riparazione con protesi di difetto del setto interventricolare, per via aperta
34.6X.12 ↔	Pleurodesi, chirurgica a cielo aperto, con decorticazione	35.54 ↔	Riparazione di difetti dei cuscinetti endocardici con protesi
34.6X.13 ↔	Pleurodesi, chirurgica a cielo aperto, con talcaggio	35.55 ↔	Riparazione con protesi di difetto del setto interventricolare, per via chiusa
34.6X.19 ↔	Pleurodesi, chirurgica a cielo aperto, altro	35.60 ↔	Riparazione di difetto di setto non specificato del cuore con innesto tissutale
34.6X.21 ↔	Pleurodesi, per via toracoscopica, senza decorticazione	35.61 ↔	Riparazione di difetto del setto atriale con innesto tissutale
34.6X.22 ↔	Pleurodesi, per via toracoscopica, con decorticazione	35.62 ↔	Riparazione di difetto del setto ventricolare con innesto tissutale
34.6X.23 ↔	Pleurodesi, per via toracoscopica, con talcaggio	35.63 ↔	Riparazione di difetto dei cuscinetti endocardici con innesto tissutale
34.6X.29 ↔	Pleurodesi, per via toracoscopica, altro	35.70 ↔	Altra e non specificata riparazione di difetto settale non specificato del cuore
34.6X.99 ↔	Pleurodesi, altro	35.71 ↔	Altra e non specificata riparazione di difetto del setto atriale
34.71 ↔	Sutura di lacerazione della parete toracica	35.72.00 ↔	Riparazione di difetto del setto ventricolare, NAS
34.72 ↔	Chiusura di toracostomia	35.72.10 ↔	Chiusura di difetto del setto ventricolare acquisito
34.73 ↔	Chiusura di altra fistola del torace	35.72.99 ↔	Riparazione di difetto del setto ventricolare, altro
34.74 ↔	Riparazione di deformità del torace	35.73 ↔	Altra e non specificata riparazione di difetto dei cuscinetti endocardici
34.75 ↔	Chiusura secondaria di toracostomia e sternotomia	35.81 ↔	Correzione totale di tetralogia di Fallot
34.76 ↔	Riparazione per stabilizzazione della parete toracica, chirurgica a cielo aperto	35.82 ↔	Correzione totale di completa anomalia della connessione venosa polmonare
34.77 ↔	Innesto e trasposizione ossei della parete toracica	35.83 ↔	Correzione totale del tronco arterioso
34.79 ↔	Riparazione della parete toracica, altro	35.84 ↔	Correzione totale di trasposizione di grandi vasi, NAC
34.82 ↔	Sutura di lacerazione del diaframma	35.85 ↔	Intervento di Norwood stadio I
34.83 ↔	Chiusura di fistola del diaframma	35.91 ↔	Trasposizione interatriale del ritorno venoso
34.85 ↔	Impianto di pacemaker diaframmatico	35.92 ↔	Creazione di condotto fra ventricolo destro e arteria polmonare
34.99.10 ↔	Prelievo di cartilagine costale per innesto	35.93 ↔	Creazione di condotto fra il ventricolo sinistro e l'aorta
35.31 ↔	Interventi sul muscolo papillare	35.94 ↔	Creazione di condotto fra l'atrio e arteria polmonare
35.32 ↔	Interventi sulle corde tendinee	35.95 ↔	Revisione di procedure correttive del cuore
35.34 ↔	Infundibulectomia	35.98.10 ↔	Riparazione percutanea-transluminale di difetto del setto atriale, NAS
35.35.00 ↔	Interventi sulle trabecole carnose del cuore, NAS	35.98.11 ↔	Riparazione percutanea-transluminale di difetto del setto atriale, con 1 dispositivo di chiusura
35.35.09 ↔	Interventi sulle trabecole carnose del cuore, altro	35.98.12 ↔	Riparazione percutanea-transluminale di difetto del setto atriale, con 2 e più dispositivi di chiusura
35.35.10 ↔	Resezione fibrosa o muscolare sottovalvolare aortica		
35.36.00 ↔	Resezione sopravalvolare, valvola cardiaca, NAS		
35.36.09 ↔	Resezione sopravalvolare, valvola cardiaca, altro		
35.36.11 ↔	Resezione sopravalvolare, valvola aortica		
35.36.21 ↔	Resezione sopravalvolare, valvola polmonare		

35.98.19 ↔ Riparazione percutanea-transluminale di difetto del setto atriale, altro	35.C3.12 ↔ Ricostruzione di tasche della valvola polmonare tramite toracotomia mini-invasiva (sternotomia parziale superiore, toracotomia laterale)
35.98.30 ↔ Riparazione percutanea-transluminale di difetto del setto ventricolare	35.C4.00 ↔ Ricostruzione di cuspidi della valvola tricuspide, NAS
35.98.99 ↔ Altri interventi sui setti del cuore, altro	35.C4.09 ↔ Ricostruzione di cuspidi della valvola tricuspide, altro
35.A1.00 ↔ Valvulotomia della valvola aortica, NAS	35.C4.11 ↔ Ricostruzione di cuspidi della valvola tricuspide tramite sternotomia completa
35.A1.09 ↔ Valvulotomia della valvola aortica, altro	35.C4.12 ↔ Ricostruzione di cuspidi della valvola tricuspide tramite toracotomia mini-invasiva (sternotomia parziale superiore, toracotomia laterale)
35.A1.11 ↔ Valvulotomia della valvola aortica tramite sternotomia completa	35.D1.00 ↔ Annuloplastica della valvola aortica, NAS
35.A1.12 ↔ Valvulotomia della valvola aortica tramite toracotomia mini-invasiva (sternotomia parziale superiore, toracotomia laterale)	35.D1.09 ↔ Annuloplastica della valvola aortica, altro
35.A1.13 ↔ Valvulotomia della valvola aortica, per via endovascolare	35.D1.11 ↔ Annuloplastica della valvola aortica tramite sternotomia completa
35.A1.14 ↔ Valvulotomia della valvola aortica catetere-guidata, transapicale	35.D1.12 ↔ Annuloplastica della valvola aortica tramite toracotomia mini-invasiva (sternotomia parziale superiore, toracotomia laterale)
35.A2.00 ↔ Valvulotomia della valvola mitrale, NAS	35.D1.13 ↔ Annuloplastica della valvola aortica, per via endovascolare
35.A2.09 ↔ Valvulotomia della valvola mitrale, altro	35.D1.14 ↔ Annuloplastica della valvola aortica catetere-guidata, transapicale
35.A2.11 ↔ Valvulotomia della valvola mitrale tramite sternotomia completa	35.D2.00 ↔ Annuloplastica della valvola mitrale, NAS
35.A2.12 ↔ Valvulotomia della valvola mitrale tramite toracotomia mini-invasiva (sternotomia parziale superiore, toracotomia laterale)	35.D2.09 ↔ Annuloplastica della valvola mitrale, altro
35.A2.13 ↔ Valvulotomia della valvola mitrale, per via endovascolare	35.D2.11 ↔ Annuloplastica della valvola mitrale tramite sternotomia completa
35.A2.14 ↔ Valvulotomia della valvola mitrale catetere-guidata, transapicale	35.D2.12 ↔ Annuloplastica della valvola mitrale tramite toracotomia mini-invasiva (sternotomia parziale superiore, toracotomia laterale)
35.A3.00 ↔ Valvulotomia della valvola polmonare, NAS	35.D2.14 ↔ Annuloplastica della valvola mitrale catetere-guidata, transapicale
35.A3.09 ↔ Valvulotomia della valvola polmonare, altro	35.D2.21 ↔ Annuloplastica della valvola mitrale, transarteriosa
35.A3.11 ↔ Valvulotomia della valvola polmonare tramite sternotomia completa	35.D2.22 ↔ Annuloplastica della valvola mitrale, transvenosa
35.A3.12 ↔ Valvulotomia della valvola polmonare tramite toracotomia mini-invasiva (sternotomia parziale superiore, toracotomia laterale)	35.D2.23 ↔ Annuloplastica della valvola mitrale, attraverso il seno coronarico
35.A3.13 ↔ Valvulotomia della valvola polmonare, per via endovascolare	35.D3.00 ↔ Annuloplastica della valvola polmonare, NAS
35.A3.14 ↔ Valvulotomia della valvola polmonare catetere-guidata, transapicale	35.D3.09 ↔ Annuloplastica della valvola polmonare, altro
35.A4.00 ↔ Valvulotomia della valvola tricuspide, NAS	35.D3.11 ↔ Annuloplastica della valvola polmonare tramite sternotomia completa
35.A4.09 ↔ Valvulotomia della valvola tricuspide, altro	35.D3.12 ↔ Annuloplastica della valvola polmonare tramite toracotomia mini-invasiva (sternotomia parziale superiore, toracotomia laterale)
35.A4.11 ↔ Valvulotomia della valvola tricuspide tramite sternotomia completa	35.D3.13 ↔ Annuloplastica della valvola polmonare, per via endovascolare
35.A4.12 ↔ Valvulotomia della valvola tricuspide tramite toracotomia mini-invasiva (sternotomia parziale superiore, toracotomia laterale)	35.D3.14 ↔ Annuloplastica della valvola polmonare catetere-guidata, transapicale
35.A4.13 ↔ Valvulotomia della valvola tricuspide, per via endovascolare	35.D4.00 ↔ Annuloplastica della valvola tricuspide, NAS
35.A4.14 ↔ Valvulotomia della valvola tricuspide catetere-guidata, transapicale	35.D4.09 ↔ Annuloplastica della valvola tricuspide, altro
35.C1.00 ↔ Ricostruzione di tasche della valvola aortica, NAS	35.D4.11 ↔ Annuloplastica della valvola tricuspide tramite sternotomia completa
35.C1.09 ↔ Ricostruzione di tasche della valvola aortica, altro	35.D4.12 ↔ Annuloplastica della valvola tricuspide tramite toracotomia mini-invasiva (sternotomia parziale superiore, toracotomia laterale)
35.C1.11 ↔ Ricostruzione di tasche della valvola aortica tramite sternotomia completa	35.D4.14 ↔ Annuloplastica della valvola tricuspide catetere-guidata, transapicale
35.C1.12 ↔ Ricostruzione di tasche della valvola aortica tramite toracotomia mini-invasiva (sternotomia parziale superiore, toracotomia laterale)	35.D4.21 ↔ Annuloplastica della valvola tricuspide, transarteriosa
35.C2.00 ↔ Ricostruzione di cuspidi della valvola mitrale, NAS	35.D4.22 ↔ Annuloplastica della valvola tricuspide, transvenosa
35.C2.09 ↔ Ricostruzione di cuspidi della valvola mitrale, altro	35.E1.11 ↔ Valvuloplastica della valvola aortica tramite sternotomia completa
35.C2.11 ↔ Ricostruzione di cuspidi della valvola mitrale tramite sternotomia completa	35.E1.12 ↔ Valvuloplastica della valvola aortica tramite toracotomia mini-invasiva (sternotomia parziale superiore, toracotomia laterale)
35.C2.12 ↔ Ricostruzione di cuspidi della valvola mitrale tramite toracotomia mini-invasiva (sternotomia parziale superiore, toracotomia laterale)	35.E2.11 ↔ Valvuloplastica della valvola mitrale tramite sternotomia completa
35.C2.13 ↔ Ricostruzione di cuspidi della valvola mitrale, per via endovascolare	35.E2.12 ↔ Valvuloplastica della valvola mitrale tramite toracotomia mini-invasiva (sternotomia parziale superiore, toracotomia laterale)
35.C3.00 ↔ Ricostruzione di tasche della valvola polmonare, NAS	35.E2.13 ↔ Valvuloplastica della valvola mitrale, per via endovascolare, transarteriosa
35.C3.09 ↔ Ricostruzione di tasche della valvola polmonare, altro	
35.C3.11 ↔ Ricostruzione di tasche della valvola polmonare tramite sternotomia completa	

- 35.E2.14 ↔ Valvuloplastica della valvola mitrale, per via endovascolare, transvenosa
- 35.E3.11 ↔ Valvuloplastica della valvola polmonare tramite sternotomia completa
- 35.E3.12 ↔ Valvuloplastica della valvola polmonare tramite toracotomia mini-invasiva (sternotomia parziale superiore, toracotomia laterale)
- 35.E4.11 ↔ Valvuloplastica della valvola tricuspide tramite sternotomia completa
- 35.E4.12 ↔ Valvuloplastica della valvola tricuspide tramite toracotomia mini-invasiva (sternotomia parziale superiore, toracotomia laterale)
- 35.F1.00 ↔ Sostituzione della valvola aortica con valvola cardiaca protesica o protesi vascolare valvolata, NAS
- 35.F1.09 ↔ Sostituzione della valvola aortica con valvola cardiaca protesica o protesi vascolare valvolata, altro
- 35.F1.11 ↔ Sostituzione della valvola aortica con alloinnesto [omoinnesto], tramite sternotomia completa
- 35.F1.12 ↔ Sostituzione della valvola aortica con alloinnesto [omoinnesto], tramite toracotomia mini-invasiva (sternotomia parziale superiore, toracotomia laterale)
- 35.F1.21 ↔ Sostituzione della valvola aortica con xenoinnesto (bioprotesi), tramite sternotomia completa
- 35.F1.22 ↔ Sostituzione della valvola aortica con xenoinnesto (bioprotesi), tramite toracotomia mini-invasiva (sternotomia parziale superiore, toracotomia laterale)
- 35.F1.23 ↔ Sostituzione della valvola aortica con xenoinnesto (bioprotesi), per via endovascolare
- 35.F1.24 ↔ Sostituzione della valvola aortica con xenoinnesto (bioprotesi), transapicale
- 35.F1.25 ↔ Sostituzione della valvola aortica con xenoinnesto (bioprotesi), transapicale, mediante sistema percutaneo apicale di accesso e chiusura
- 35.F1.26 ↔ Sostituzione della valvola aortica con xenoinnesto (bioprotesi), per via endovascolare, approccio transcavale
- 35.F1.31 ↔ Sostituzione della valvola aortica con xenoinnesto, stentless, tramite sternotomia completa
- 35.F1.32 ↔ Sostituzione della valvola aortica con xenoinnesto, stentless, tramite toracotomia mini-invasiva (sternotomia parziale superiore, toracotomia laterale)
- 35.F1.33 ↔ Sostituzione della valvola aortica con xenoinnesto, stentless, per via endovascolare
- 35.F1.34 ↔ Sostituzione della valvola aortica con xenoinnesto, stentless, transapicale
- 35.F1.35 ↔ Sostituzione della valvola aortica con xenoinnesto, stentless, transapicale, mediante sistema percutaneo apicale di accesso e chiusura
- 35.F1.41 ↔ Sostituzione della valvola aortica con xenoinnesto autoespandente, senza sutura, tramite sternotomia completa
- 35.F1.42 ↔ Sostituzione della valvola aortica con xenoinnesto autoespandente, senza sutura, tramite toracotomia mini-invasiva (sternotomia parziale superiore, toracotomia laterale)
- 35.F1.43 ↔ Sostituzione della valvola aortica con xenoinnesto autoespandente, senza sutura, per via endovascolare
- 35.F1.44 ↔ Sostituzione della valvola aortica con xenoinnesto autoespandente, senza sutura, transapicale
- 35.F1.45 ↔ Sostituzione della valvola aortica con xenoinnesto autoespandente, senza sutura, transapicale, mediante sistema percutaneo apicale di accesso e chiusura
- 35.F1.51 ↔ Sostituzione della valvola aortica con protesi meccanica, tramite sternotomia completa
- 35.F1.52 ↔ Sostituzione della valvola aortica con protesi meccanica, tramite toracotomia mini-invasiva (sternotomia parziale superiore, toracotomia laterale)
- 35.F1.61 ↔ Sostituzione della valvola aortica con protesi vascolare valvolata, di tipo biologico, tramite sternotomia completa
- 35.F1.62 ↔ Sostituzione della valvola aortica con protesi vascolare valvolata, di tipo biologico, tramite toracotomia mini-invasiva (sternotomia parziale superiore, toracotomia laterale)
- 35.F1.71 ↔ Sostituzione della valvola aortica con protesi vascolare valvolata, di tipo meccanico, tramite sternotomia completa
- 35.F1.72 ↔ Sostituzione della valvola aortica con protesi vascolare valvolata, di tipo meccanico, tramite toracotomia mini-invasiva (sternotomia parziale superiore, toracotomia laterale)
- 35.F1.81 ↔ Sostituzione della valvola aortica con alloinnesto [omoinnesto] decellularizzato, mediante sternotomia completa
- 35.F1.82 ↔ Sostituzione della valvola aortica con alloinnesto [omoinnesto] decellularizzato, mediante toracotomia mini-invasiva (sternotomia parziale superiore, toracotomia laterale)
- 35.F1.A2 ↔ Sostituzione della valvola aortica con xenoinnesto espansibile mediante palloncino con suture di fissazione, tramite toracotomia mini-invasiva (sternotomia parziale superiore, toracotomia laterale)
- 35.F1.B2 ↔ Sostituzione della valvola aortica con xenoinnesto calcio-repellente, tramite toracotomia mini-invasiva (sternotomia parziale superiore, toracotomia laterale)
- 35.F2.00 ↔ Sostituzione della valvola mitrale con valvola cardiaca protesica, NAS
- 35.F2.09 ↔ Sostituzione della valvola mitrale con valvola cardiaca protesica, altro
- 35.F2.11 ↔ Sostituzione della valvola mitrale con alloinnesto [omoinnesto], tramite sternotomia completa
- 35.F2.12 ↔ Sostituzione della valvola mitrale con alloinnesto [omoinnesto], tramite toracotomia mini-invasiva (sternotomia parziale superiore, toracotomia laterale)
- 35.F2.21 ↔ Sostituzione della valvola mitrale con xenoinnesto (bioprotesi), tramite sternotomia completa
- 35.F2.22 ↔ Sostituzione della valvola mitrale con xenoinnesto (bioprotesi), tramite toracotomia mini-invasiva (sternotomia parziale superiore, toracotomia laterale)
- 35.F2.23 ↔ Sostituzione della valvola mitrale con xenoinnesto (bioprotesi), per via endovascolare
- 35.F2.24 ↔ Sostituzione della valvola mitrale con xenoinnesto (bioprotesi), transapicale
- 35.F2.25 ↔ Sostituzione della valvola mitrale con xenoinnesto (bioprotesi), transapicale mediante sistema percutaneo apicale di accesso e chiusura
- 35.F2.26 ↔ Sostituzione della valvola mitrale mediante xenoinnesto (bioprotesi) con ancoraggio transapicale
- 35.F2.31 ↔ Sostituzione della valvola mitrale con xenoinnesto, stentless, tramite sternotomia completa
- 35.F2.32 ↔ Sostituzione della valvola mitrale con xenoinnesto, stentless, tramite toracotomia mini-invasiva (sternotomia parziale superiore, toracotomia laterale)
- 35.F2.33 ↔ Sostituzione della valvola mitrale con xenoinnesto, stentless, per via endovascolare
- 35.F2.34 ↔ Sostituzione della valvola mitrale con xenoinnesto, stentless, transapicale
- 35.F2.51 ↔ Sostituzione della valvola mitrale con protesi meccanica, tramite sternotomia completa
- 35.F2.52 ↔ Sostituzione della valvola mitrale con protesi meccanica, tramite toracotomia mini-invasiva (sternotomia parziale superiore, toracotomia laterale)
- 35.F3.00 ↔ Sostituzione della valvola polmonare con valvola cardiaca protesica o protesi vascolare valvolata, NAS
- 35.F3.09 ↔ Sostituzione della valvola polmonare con valvola cardiaca protesica o protesi vascolare valvolata, altro
- 35.F3.11 ↔ Sostituzione della valvola polmonare con alloinnesto [omoinnesto], tramite sternotomia completa
- 35.F3.12 ↔ Sostituzione della valvola polmonare con alloinnesto [omoinnesto], tramite toracotomia mini-invasiva (sternotomia parziale superiore, toracotomia laterale)

35.F3.21 ↔	Sostituzione della valvola polmonare con xenoinnesto (bioprotesi), tramite sternotomia completa	35.F4.31 ↔	Sostituzione della valvola tricuspide con xenoinnesto, stentless, tramite sternotomia completa
35.F3.22 ↔	Sostituzione della valvola polmonare con xenoinnesto (bioprotesi), tramite toracotomia mini-invasiva (sternotomia parziale superiore, toracotomia laterale)	35.F4.32 ↔	Sostituzione della valvola tricuspide con xenoinnesto, stentless, tramite toracotomia mini-invasiva (sternotomia parziale superiore, toracotomia laterale)
35.F3.23 ↔	Sostituzione della valvola polmonare con xenoinnesto (bioprotesi), per via endovascolare	35.F4.33 ↔	Sostituzione della valvola tricuspide con xenoinnesto, stentless, per via endovascolare
35.F3.24 ↔	Sostituzione della valvola polmonare con xenoinnesto (bioprotesi), transapicale	35.F4.34 ↔	Sostituzione della valvola tricuspide con xenoinnesto, stentless, transapicale
35.F3.25 ↔	Sostituzione della valvola polmonare con xenoinnesto (bioprotesi), transapicale, mediante sistema percutaneo apicale di accesso e chiusura	35.F4.51 ↔	Sostituzione della valvola tricuspide con protesi meccanica, tramite sternotomia completa
35.F3.31 ↔	Sostituzione della valvola polmonare con xenoinnesto, stentless, tramite sternotomia completa	35.F4.52 ↔	Sostituzione della valvola tricuspide con protesi meccanica, tramite toracotomia mini-invasiva (sternotomia parziale superiore, toracotomia laterale)
35.F3.32 ↔	Sostituzione della valvola polmonare con xenoinnesto, stentless, tramite toracotomia mini-invasiva (sternotomia parziale superiore, toracotomia laterale)	35.G0 ↔	Revisione di sostituzione di valvola cardiaca, NAS
35.F3.33 ↔	Sostituzione della valvola polmonare con xenoinnesto, stentless, per via endovascolare	35.G1.11 ↔	Revisione di sostituzione della valvola aortica, tramite sternotomia completa
35.F3.34 ↔	Sostituzione della valvola polmonare con xenoinnesto, stentless, transapicale	35.G1.12 ↔	Revisione di sostituzione della valvola aortica, tramite toracotomia mini-invasiva (sternotomia parziale superiore, toracotomia laterale)
35.F3.35 ↔	Sostituzione della valvola polmonare con xenoinnesto, stentless, transapicale, mediante sistema percutaneo apicale di accesso e chiusura	35.G1.13 ↔	Revisione di sostituzione della valvola aortica, per via endovascolare
35.F3.51 ↔	Sostituzione della valvola polmonare con protesi meccanica, tramite sternotomia completa	35.G1.14 ↔	Revisione di sostituzione della valvola aortica, transapicale
35.F3.52 ↔	Sostituzione della valvola polmonare con protesi meccanica, tramite toracotomia mini-invasiva (sternotomia parziale superiore, toracotomia laterale)	35.G2.11 ↔	Revisione di sostituzione della valvola mitrale, tramite sternotomia completa
35.F3.61 ↔	Sostituzione della valvola polmonare con protesi vascolare valvolata, di tipo biologico, tramite sternotomia completa	35.G2.12 ↔	Revisione di sostituzione della valvola mitrale, tramite toracotomia mini-invasiva (sternotomia parziale superiore, toracotomia laterale)
35.F3.62 ↔	Sostituzione della valvola polmonare con protesi vascolare valvolata, di tipo biologico, tramite toracotomia mini-invasiva (sternotomia parziale superiore, toracotomia laterale)	35.G2.13 ↔	Revisione di sostituzione della valvola mitrale, per via endovascolare
35.F3.71 ↔	Sostituzione della valvola polmonare con protesi vascolare valvolata, di tipo meccanico, tramite sternotomia completa	35.G2.14 ↔	Revisione di sostituzione della valvola mitrale, transapicale
35.F3.72 ↔	Sostituzione della valvola polmonare con protesi vascolare valvolata, di tipo meccanico, tramite toracotomia mini-invasiva (sternotomia parziale superiore, toracotomia laterale)	35.G3.11 ↔	Revisione di sostituzione della valvola polmonare, tramite sternotomia completa
35.F3.81 ↔	Sostituzione della valvola polmonare con alloinnesto [omoinnesto] decellularizzato, mediante sternotomia completa	35.G3.12 ↔	Revisione di sostituzione della valvola polmonare, tramite toracotomia mini-invasiva (sternotomia parziale superiore, toracotomia laterale)
35.F3.82 ↔	Sostituzione della valvola polmonare con alloinnesto [omoinnesto] decellularizzato, mediante toracotomia mini-invasiva (sternotomia parziale superiore, toracotomia laterale)	35.G3.13 ↔	Revisione di sostituzione della valvola polmonare, per via endovascolare
35.F4.00 ↔	Sostituzione della valvola tricuspide con valvola cardiaca protesica, NAS	35.G3.14 ↔	Revisione di sostituzione della valvola polmonare, transapicale
35.F4.09 ↔	Sostituzione della valvola tricuspide con valvola cardiaca protesica, altro	35.G4.11 ↔	Revisione di sostituzione della valvola tricuspide, tramite sternotomia completa
35.F4.11 ↔	Sostituzione della valvola tricuspide con alloinnesto [omoinnesto], tramite sternotomia completa	35.G4.12 ↔	Revisione di sostituzione della valvola tricuspide, tramite toracotomia mini-invasiva (sternotomia parziale superiore, toracotomia laterale)
35.F4.12 ↔	Sostituzione della valvola tricuspide con alloinnesto [omoinnesto], tramite toracotomia mini-invasiva (sternotomia parziale superiore, toracotomia laterale)	35.G4.13 ↔	Revisione di sostituzione della valvola tricuspide, per via endovascolare
35.F4.21 ↔	Sostituzione della valvola tricuspide con xenoinnesto (bioprotesi), tramite sternotomia completa	35.G4.14 ↔	Revisione di sostituzione della valvola tricuspide, transapicale
35.F4.22 ↔	Sostituzione della valvola tricuspide con xenoinnesto (bioprotesi), tramite toracotomia mini-invasiva (sternotomia parziale superiore, toracotomia laterale)	35.G9 ↔	Revisione di sostituzione di valvola cardiaca, altro
35.F4.23 ↔	Sostituzione della valvola tricuspide con xenoinnesto (bioprotesi), per via endovascolare	35.H1.00 ↔	Rimozione nonché impianto di nuova protesi di valvola aortica o protesi vascolare valvolata, NAS
35.F4.24 ↔	Sostituzione della valvola tricuspide con xenoinnesto (bioprotesi), transapicale	35.H1.09 ↔	Rimozione nonché impianto di nuova protesi di valvola aortica o protesi vascolare valvolata, altro
		35.H1.11 ↔	Rimozione di protesi di valvola aortica nonché impianto di alloinnesto [omoinnesto], tramite sternotomia completa
		35.H1.12 ↔	Rimozione di protesi di valvola aortica nonché impianto di alloinnesto [omoinnesto], tramite toracotomia mini-invasiva (sternotomia parziale superiore, toracotomia laterale)
		35.H1.21 ↔	Rimozione di protesi di valvola aortica nonché impianto di xenoinnesto (bioprotesi), tramite sternotomia completa
		35.H1.22 ↔	Rimozione di protesi di valvola aortica nonché impianto di xenoinnesto (bioprotesi), tramite toracotomia mini-invasiva (sternotomia parziale superiore, toracotomia laterale)

- 35.H1.31 ↔ Rimozione di protesi di valvola aortica nonché impianto di xenoinnesto, stentless, tramite sternotomia completa
- 35.H1.32 ↔ Rimozione di protesi di valvola aortica nonché impianto di xenoinnesto, stentless, tramite toracotomia mini-invasiva (sternotomia parziale superiore, toracotomia laterale)
- 35.H1.41 ↔ Rimozione di protesi di valvola aortica nonché impianto di xenoinnesto autoespandente, senza sutura, tramite sternotomia completa
- 35.H1.42 ↔ Rimozione di protesi di valvola aortica nonché impianto di xenoinnesto autoespandente, senza sutura, tramite toracotomia mini-invasiva (sternotomia parziale superiore, toracotomia laterale)
- 35.H1.51 ↔ Rimozione di protesi di valvola aortica nonché impianto di protesi meccanica, tramite sternotomia completa
- 35.H1.52 ↔ Rimozione di protesi di valvola aortica nonché impianto di protesi meccanica, tramite toracotomia mini-invasiva (sternotomia parziale superiore, toracotomia laterale)
- 35.H1.61 ↔ Rimozione di protesi di valvola aortica nonché impianto di protesi vascolare valvolata, di tipo biologico, tramite sternotomia completa
- 35.H1.62 ↔ Rimozione di protesi di valvola aortica nonché impianto di protesi vascolare valvolata, di tipo biologico, tramite toracotomia mini-invasiva (sternotomia parziale superiore, toracotomia laterale)
- 35.H1.71 ↔ Rimozione di protesi di valvola aortica nonché impianto di protesi vascolare valvolata, di tipo meccanico, tramite sternotomia completa
- 35.H1.72 ↔ Rimozione di protesi di valvola aortica nonché impianto di protesi vascolare valvolata, di tipo meccanico, tramite toracotomia mini-invasiva (sternotomia parziale superiore, toracotomia laterale)
- 35.H1.81 ↔ Rimozione di protesi di valvola aortica nonché impianto di alloinnesto [omoinnesto] decellularizzato, mediante sternotomia completa
- 35.H1.82 ↔ Rimozione di protesi di valvola aortica nonché impianto di alloinnesto [omoinnesto] decellularizzato, mediante toracotomia mini-invasiva (sternotomia parziale superiore, toracotomia laterale)
- 35.H1.A2 ↔ Rimozione di protesi di valvola aortica nonché impianto di xenoinnesto espansibile mediante palloncino con suture di fissazione, tramite toracotomia mini-invasiva (sternotomia parziale superiore, toracotomia laterale)
- 35.H1.B2 ↔ Rimozione di protesi di valvola aortica nonché impianto di xenoinnesto calcio-repellente, tramite toracotomia mini-invasiva (sternotomia parziale superiore, toracotomia laterale)
- 35.H2.00 ↔ Rimozione nonché impianto di nuova protesi di valvola mitrale, NAS
- 35.H2.09 ↔ Rimozione nonché impianto di nuova protesi di valvola mitrale, altro
- 35.H2.11 ↔ Rimozione di protesi di valvola mitrale nonché impianto di alloinnesto [omoinnesto], tramite sternotomia completa
- 35.H2.12 ↔ Rimozione di protesi di valvola mitrale nonché impianto di alloinnesto [omoinnesto], tramite toracotomia mini-invasiva (sternotomia parziale superiore, toracotomia laterale)
- 35.H2.21 ↔ Rimozione di protesi di valvola mitrale nonché impianto di xenoinnesto (bioprotesi), tramite sternotomia completa
- 35.H2.22 ↔ Rimozione di protesi di valvola mitrale nonché impianto di xenoinnesto (bioprotesi), tramite toracotomia mini-invasiva (sternotomia parziale superiore, toracotomia laterale)
- 35.H2.23 ↔ Rimozione di protesi di valvola mitrale nonché impianto di xenoinnesto (bioprotesi), per via endovascolare
- 35.H2.24 ↔ Rimozione di protesi di valvola mitrale nonché impianto di xenoinnesto (bioprotesi), transapicale
- 35.H2.25 ↔ Rimozione di protesi di valvola mitrale nonché impianto di xenoinnesto (bioprotesi), transapicale con impiego di sistema percutaneo apicale di accesso e chiusura
- 35.H2.26 ↔ Rimozione di protesi di valvola mitrale nonché impianto di xenoinnesto (bioprotesi) con ancoraggio transapicale
- 35.H2.31 ↔ Rimozione di protesi di valvola mitrale nonché impianto di xenoinnesto, stentless, tramite sternotomia completa
- 35.H2.32 ↔ Rimozione di protesi di valvola mitrale nonché impianto di xenoinnesto, stentless, tramite toracotomia mini-invasiva (sternotomia parziale superiore, toracotomia laterale)
- 35.H2.33 ↔ Rimozione di protesi di valvola mitrale nonché impianto di xenoinnesto, stentless, per via endovascolare
- 35.H2.34 ↔ Rimozione di protesi di valvola mitrale nonché impianto di xenoinnesto, stentless, transapicale
- 35.H2.51 ↔ Rimozione di protesi di valvola mitrale nonché impianto di protesi meccanica, tramite sternotomia completa
- 35.H2.52 ↔ Rimozione di protesi di valvola mitrale nonché impianto di protesi meccanica, tramite toracotomia mini-invasiva (sternotomia parziale superiore, toracotomia laterale)
- 35.H3.00 ↔ Rimozione nonché impianto di nuova protesi di valvola polmonare o protesi vascolare valvolata, NAS
- 35.H3.09 ↔ Rimozione nonché impianto di nuova protesi di valvola polmonare o protesi vascolare valvolata, altro
- 35.H3.11 ↔ Rimozione di protesi di valvola polmonare nonché impianto di alloinnesto [omoinnesto], tramite sternotomia completa
- 35.H3.12 ↔ Rimozione di protesi di valvola polmonare nonché impianto di alloinnesto [omoinnesto], tramite toracotomia mini-invasiva (sternotomia parziale superiore, toracotomia laterale)
- 35.H3.21 ↔ Rimozione di protesi di valvola polmonare nonché impianto di xenoinnesto (bioprotesi), tramite sternotomia completa
- 35.H3.22 ↔ Rimozione di protesi di valvola polmonare nonché impianto di xenoinnesto (bioprotesi), tramite toracotomia mini-invasiva (sternotomia parziale superiore, toracotomia laterale)
- 35.H3.31 ↔ Rimozione di protesi di valvola polmonare nonché impianto di xenoinnesto, stentless, tramite sternotomia completa
- 35.H3.32 ↔ Rimozione di protesi di valvola polmonare nonché impianto di xenoinnesto, stentless, tramite toracotomia mini-invasiva (sternotomia parziale superiore, toracotomia laterale)
- 35.H3.51 ↔ Rimozione di protesi di valvola polmonare nonché impianto di protesi meccanica, tramite sternotomia completa
- 35.H3.52 ↔ Rimozione di protesi di valvola polmonare nonché impianto di protesi meccanica, tramite toracotomia mini-invasiva (sternotomia parziale superiore, toracotomia laterale)
- 35.H3.61 ↔ Rimozione di protesi di valvola polmonare nonché impianto di protesi vascolare valvolata, di tipo biologico, tramite sternotomia completa
- 35.H3.62 ↔ Rimozione di protesi di valvola polmonare nonché impianto di protesi vascolare valvolata, di tipo biologico, tramite toracotomia mini-invasiva (sternotomia parziale superiore, toracotomia laterale)

35.H3.71 ↔	Rimozione di protesi di valvola polmonare nonché impianto di protesi vascolare valvolata, di tipo meccanico, tramite sternotomia completa	36.03.31 ↔	Enderarteriectomia di arterie coronarie, chirurgica a cielo aperto, con impianto di stents autoespandenti senza liberazione di sostanza medicamentosa, in un'arteria coronaria
35.H3.72 ↔	Rimozione di protesi di valvola polmonare nonché impianto di protesi vascolare valvolata, di tipo meccanico, tramite toracotomia mini-invasiva (sternotomia parziale superiore, toracotomia laterale)	36.03.32 ↔	Enderarteriectomia di arterie coronarie, chirurgica a cielo aperto, con impianto di stents autoespandenti senza liberazione di sostanza medicamentosa, in più arterie coronarie
35.H3.81 ↔	Rimozione di protesi di valvola polmonare nonché impianto di alloinnesto [omoinnesto] decellularizzato, mediante sternotomia completa	36.03.41 ↔	Enderarteriectomia di arterie coronarie, chirurgica a cielo aperto, con impianto di stents per biforcazioni senza liberazione di sostanza medicamentosa
35.H3.82 ↔	Rimozione di protesi di valvola polmonare nonché impianto di alloinnesto [omoinnesto] decellularizzato, mediante toracotomia mini-invasiva (sternotomia parziale superiore, toracotomia laterale)	36.03.51 ↔	Enderarteriectomia di arterie coronarie, chirurgica a cielo aperto, con impianto di stents con liberazione di sostanza medicamentosa, in un'arteria coronaria
35.H4.00 ↔	Rimozione nonché impianto di nuova protesi di valvola tricuspide, NAS	36.03.52 ↔	Enderarteriectomia di arterie coronarie, chirurgica a cielo aperto, con impianto di stents con liberazione di sostanza medicamentosa, in più arterie coronarie
35.H4.09 ↔	Rimozione nonché impianto di nuova protesi di valvola tricuspide, altro	36.03.61 ↔	Enderarteriectomia di arterie coronarie, chirurgica a cielo aperto, con impianto di stents autoespandenti con liberazione di sostanza medicamentosa, in un'arteria coronaria
35.H4.11 ↔	Rimozione di protesi di valvola tricuspide nonché impianto di alloinnesto [omoinnesto], tramite sternotomia completa	36.03.62 ↔	Enderarteriectomia di arterie coronarie, chirurgica a cielo aperto, con impianto di stents autoespandenti con liberazione di sostanza medicamentosa, in più arterie coronarie
35.H4.12 ↔	Rimozione di protesi di valvola tricuspide nonché impianto di alloinnesto [omoinnesto], tramite toracotomia mini-invasiva (sternotomia parziale superiore, toracotomia laterale)	36.03.71 ↔	Enderarteriectomia di arterie coronarie, chirurgica a cielo aperto, con impianto di stent per biforcazioni con liberazione di sostanza medicamentosa
35.H4.21 ↔	Rimozione di protesi di valvola tricuspide nonché impianto di xenoinnesto (bioprotesi), tramite sternotomia completa	36.03.81 ↔	Enderarteriectomia di arterie coronarie, chirurgica a cielo aperto, con impianto di stents rivestiti in un'arteria coronaria
35.H4.22 ↔	Rimozione di protesi di valvola tricuspide nonché impianto di xenoinnesto (bioprotesi), tramite toracotomia mini-invasiva (sternotomia parziale superiore, toracotomia laterale)	36.03.82 ↔	Enderarteriectomia di arterie coronarie, chirurgica a cielo aperto, con impianto di stents rivestiti in più arterie coronarie
35.H4.23 ↔	Rimozione di protesi di valvola tricuspide nonché impianto di xenoinnesto (bioprotesi), per via endovascolare	36.09 ↔	Altra rimozione di ostruzione dell'arteria coronarica
35.H4.31 ↔	Rimozione di protesi di valvola tricuspide nonché impianto di xenoinnesto, stentless, tramite sternotomia completa	36.10 ↔	Bypass aortocoronarico per rivascolarizzazione cardiaca, NAS
35.H4.32 ↔	Rimozione di protesi di valvola tricuspide nonché impianto di xenoinnesto, stentless, tramite toracotomia mini-invasiva (sternotomia parziale superiore, toracotomia laterale)	36.11.00 ↔	Bypass semplice (aorto)coronarico, secondo la tecnica e il materiale, NAS
35.H4.33 ↔	Rimozione di protesi di valvola tricuspide nonché impianto di xenoinnesto, stentless, per via endovascolare	36.11.21 ↔	Bypass semplice (aorto)coronarico, chirurgico a cielo aperto (toracotomia, minitoracotomia, sternotomia), con arteria autologa, arteria radiale
35.H4.51 ↔	Rimozione di protesi di valvola tricuspide nonché impianto di protesi meccanica, tramite sternotomia completa	36.11.22 ↔	Bypass semplice (aorto)coronarico, chirurgico a cielo aperto (toracotomia, minitoracotomia, sternotomia), con arteria autologa, arteria mammaria interna (arteria toracica interna)
35.H4.52 ↔	Rimozione di protesi di valvola tricuspide nonché impianto di protesi meccanica, tramite toracotomia mini-invasiva (sternotomia parziale superiore, toracotomia laterale)	36.11.23 ↔	Bypass semplice (aorto)coronarico, chirurgico a cielo aperto (toracotomia, minitoracotomia, sternotomia), con arteria autologa, innesto libero di arteria mammaria interna [IMA] [arteria toracica interna]
35.I1.11 ↔	Intervento di Brock	36.11.24 ↔	Bypass semplice (aorto)coronarico, chirurgico a cielo aperto (toracotomia, minitoracotomia, sternotomia), con arteria autologa, arteria addominale
35.I2.11 ↔	Intervento di Ross	36.11.25 ↔	Bypass semplice (aorto)coronarico, chirurgico a cielo aperto (toracotomia, minitoracotomia, sternotomia), con arteria autologa, altra arteria
35.I3.11 ↔	Intervento di Tirone David	36.11.26 ↔	Bypass semplice (aorto)coronarico, chirurgico a cielo aperto (toracotomia, minitoracotomia, sternotomia), con vena autologa, senza mesh esterno di supporto
35.I3.12 ↔	Intervento di Yacoub	36.11.27 ↔	Bypass semplice (aorto)coronarico, chirurgico a cielo aperto (toracotomia, minitoracotomia, sternotomia), con vena autologa, con mesh esterno di supporto
36.03.00 ↔	Angioplastica dell'arteria coronarica a torace aperto, NAS	36.11.28 ↔	Bypass semplice (aorto)coronarico, chirurgico a cielo aperto (toracotomia, minitoracotomia, sternotomia), con xenotrapianto
36.03.09 ↔	Angioplastica dell'arteria coronarica a torace aperto, altro	36.11.2A ↔	Bypass semplice (aorto)coronarico, chirurgico a cielo aperto (toracotomia, minitoracotomia, sternotomia), con protesi vascolare
36.03.11 ↔	Enderarteriectomia di arterie coronarie, chirurgica a cielo aperto	36.11.31 ↔	Bypass semplice (aorto)coronarico, mini-invasivo, con arteria autologa, arteria radiale
36.03.12 ↔	Enderarteriectomia di arterie coronarie con innesto a patch, chirurgica a cielo aperto		
36.03.21 ↔	Enderarteriectomia di arterie coronarie, chirurgica a cielo aperto, con impianto di stents senza liberazione di sostanza medicamentosa, in un'arteria coronaria		
36.03.22 ↔	Enderarteriectomia di arterie coronarie, chirurgica a cielo aperto, con impianto di stents senza liberazione di sostanza medicamentosa, in più arterie coronarie		

- 36.11.32 ↔ Bypass semplice (aorto)coronarico, mini-invasivo, con arteria autologa, arteria mammaria interna (arteria toracica interna)
- 36.11.33 ↔ Bypass semplice (aorto)coronarico, mini-invasivo, con arteria autologa, innesto libero di arteria mammaria interna [IMA] [arteria toracica interna]
- 36.11.34 ↔ Bypass semplice (aorto)coronarico, mini-invasivo, con arteria autologa, arteria addominale
- 36.11.35 ↔ Bypass semplice (aorto)coronarico, mini-invasivo, con arteria autologa, altra arteria
- 36.11.36 ↔ Bypass semplice (aorto)coronarico, mini-invasivo, con vena autologa, senza mesh esterno di supporto
- 36.11.37 ↔ Bypass semplice (aorto)coronarico, mini-invasivo, con vena autologa, con mesh esterno di supporto
- 36.11.38 ↔ Bypass semplice (aorto)coronarico, mini-invasivo, con xenotrapianto
- 36.11.3A ↔ Bypass semplice (aorto)coronarico, mini-invasivo, con protesi vascolare
- 36.11.99 ↔ Bypass semplice (aorto)coronarico, secondo la tecnica e il materiale, altro
- 36.12.00 ↔ Duplice bypass (aorto)coronarico, secondo la tecnica e il materiale, NAS
- 36.12.21 ↔ Duplice bypass (aorto)coronarico, chirurgico a cielo aperto (toracotomia, minitoracotomia, sternotomia), con arteria autologa, arteria radiale
- 36.12.22 ↔ Duplice bypass (aorto)coronarico, chirurgico a cielo aperto (toracotomia, minitoracotomia, sternotomia), con arteria autologa, arteria mammaria interna (arteria toracica interna)
- 36.12.23 ↔ Duplice bypass (aorto)coronarico, chirurgico a cielo aperto (toracotomia, minitoracotomia, sternotomia), con arteria autologa, innesto libero di arteria mammaria interna [IMA] [arteria toracica interna]
- 36.12.24 ↔ Duplice bypass (aorto)coronarico, chirurgico a cielo aperto (toracotomia, minitoracotomia, sternotomia), con arteria autologa, arteria addominale
- 36.12.25 ↔ Duplice bypass (aorto)coronarico, chirurgico a cielo aperto (toracotomia, minitoracotomia, sternotomia), con arteria autologa, altra arteria
- 36.12.26 ↔ Duplice bypass (aorto)coronarico, chirurgico a cielo aperto (toracotomia, minitoracotomia, sternotomia), con vena autologa, senza mesh esterno di supporto
- 36.12.27 ↔ Duplice bypass (aorto)coronarico, chirurgico a cielo aperto (toracotomia, minitoracotomia, sternotomia), con vena autologa, con mesh esterno di supporto
- 36.12.28 ↔ Duplice bypass (aorto)coronarico, chirurgico a cielo aperto (toracotomia, minitoracotomia, sternotomia), con xenotrapianto
- 36.12.2A ↔ Duplice bypass (aorto)coronarico, chirurgico a cielo aperto (toracotomia, minitoracotomia, sternotomia), con protesi vascolare
- 36.12.31 ↔ Duplice bypass (aorto)coronarico, mini-invasivo, con arteria autologa, arteria radiale
- 36.12.32 ↔ Duplice bypass (aorto)coronarico, mini-invasivo, con arteria autologa, arteria mammaria interna [arteria toracica interna]
- 36.12.33 ↔ Duplice bypass (aorto)coronarico, mini-invasivo, con arteria autologa, innesto libero di arteria mammaria interna [IMA] [arteria toracica interna]
- 36.12.34 ↔ Duplice bypass (aorto)coronarico, mini-invasivo, con arteria autologa, arteria addominale
- 36.12.35 ↔ Duplice bypass (aorto)coronarico, mini-invasivo, con arteria autologa, altra arteria
- 36.12.36 ↔ Duplice bypass (aorto)coronarico, mini-invasivo, con vena autologa, senza mesh esterno di supporto
- 36.12.37 ↔ Duplice bypass (aorto)coronarico, mini-invasivo, con vena autologa, con mesh esterno di supporto
- 36.12.38 ↔ Duplice bypass (aorto)coronarico, mini-invasivo, con xenotrapianto
- 36.12.3A ↔ Duplice bypass (aorto)coronarico, mini-invasivo, con protesi vascolare
- 36.12.99 ↔ Duplice bypass (aorto)coronarico, secondo la tecnica e il materiale, altro
- 36.13.00 ↔ Triplice bypass (aorto)coronarico, secondo la tecnica e il materiale, NAS
- 36.13.21 ↔ Triplice bypass (aorto)coronarico, chirurgico a cielo aperto (toracotomia, minitoracotomia, sternotomia), con arteria autologa, arteria radiale
- 36.13.22 ↔ Triplice bypass (aorto)coronarico, chirurgico a cielo aperto (toracotomia, minitoracotomia, sternotomia), con arteria autologa, arteria mammaria interna [arteria toracica interna]
- 36.13.23 ↔ Triplice bypass (aorto)coronarico, chirurgico a cielo aperto (toracotomia, minitoracotomia, sternotomia), con arteria autologa, innesto libero di arteria mammaria interna [IMA] [arteria toracica interna]
- 36.13.24 ↔ Triplice bypass (aorto)coronarico, chirurgico a cielo aperto (toracotomia, minitoracotomia, sternotomia), con arteria autologa, arteria addominale
- 36.13.25 ↔ Triplice bypass (aorto)coronarico, chirurgico a cielo aperto (toracotomia, minitoracotomia, sternotomia), con arteria autologa, altra arteria
- 36.13.26 ↔ Triplice bypass (aorto)coronarico, chirurgico a cielo aperto (toracotomia, minitoracotomia, sternotomia), con vena autologa, senza mesh esterno di supporto
- 36.13.27 ↔ Triplice bypass (aorto)coronarico, chirurgico a cielo aperto (toracotomia, minitoracotomia, sternotomia), con vena autologa, con mesh esterno di supporto
- 36.13.28 ↔ Triplice bypass (aorto)coronarico, chirurgico a cielo aperto (toracotomia, minitoracotomia, sternotomia), con xenotrapianto
- 36.13.2A ↔ Triplice bypass (aorto)coronarico, chirurgico a cielo aperto (toracotomia, minitoracotomia, sternotomia), con protesi vascolare
- 36.13.31 ↔ Triplice bypass (aorto)coronarico, mini-invasivo, con arteria autologa, arteria radiale
- 36.13.32 ↔ Triplice bypass (aorto)coronarico, mini-invasivo, con arteria autologa, arteria mammaria interna (arteria toracica interna)
- 36.13.33 ↔ Triplice bypass (aorto)coronarico, mini-invasivo, con arteria autologa, innesto libero di arteria mammaria interna [IMA] [arteria toracica interna]
- 36.13.34 ↔ Triplice bypass (aorto)coronarico, mini-invasivo, con arteria autologa, arteria addominale
- 36.13.35 ↔ Triplice bypass (aorto)coronarico, mini-invasivo, con arteria autologa, altra arteria
- 36.13.36 ↔ Triplice bypass (aorto)coronarico, mini-invasivo, con vena autologa, senza mesh esterno di supporto
- 36.13.37 ↔ Triplice bypass (aorto)coronarico, mini-invasivo, con vena autologa, con mesh esterno di supporto
- 36.13.38 ↔ Triplice bypass (aorto)coronarico, mini-invasivo, con xenotrapianto
- 36.13.3A ↔ Triplice bypass (aorto)coronarico, mini-invasivo, con protesi vascolare
- 36.13.99 ↔ Triplice bypass (aorto)coronarico, secondo la tecnica e il materiale, altro
- 36.18.00 ↔ Quadruplo bypass (aorto)coronarico, secondo la tecnica e il materiale, NAS
- 36.18.11 ↔ Quadruplo bypass (aorto)coronarico, chirurgico a cielo aperto (toracotomia, minitoracotomia, sternotomia), con arteria autologa, arteria radiale
- 36.18.12 ↔ Quadruplo bypass (aorto)coronarico, chirurgico a cielo aperto (toracotomia, minitoracotomia, sternotomia), con arteria autologa, arteria mammaria interna [arteria toracica interna]
- 36.18.13 ↔ Quadruplo bypass (aorto)coronarico, chirurgico a cielo aperto (toracotomia, minitoracotomia, sternotomia), con arteria autologa, innesto libero di arteria mammaria interna [IMA] [arteria toracica interna]

- 36.18.14 ↔ Quadruplo bypass (aorto)coronarico, chirurgico a cielo aperto (toracotomia, minitoracotomia, sternotomia), con arteria autologa, arteria addominale
- 36.18.15 ↔ Quadruplo bypass (aorto)coronarico, chirurgico a cielo aperto (toracotomia, minitoracotomia, sternotomia), con arteria autologa, altra arteria
- 36.18.16 ↔ Quadruplo bypass (aorto)coronarico, chirurgico a cielo aperto (toracotomia, minitoracotomia, sternotomia), con vena autologa, senza mesh esterno di supporto
- 36.18.17 ↔ Quadruplo bypass (aorto)coronarico, chirurgico a cielo aperto (toracotomia, minitoracotomia, sternotomia), con vena autologa, con mesh esterno di supporto
- 36.18.18 ↔ Quadruplo bypass (aorto)coronarico, chirurgico a cielo aperto (toracotomia, minitoracotomia, sternotomia), con xenotrapianto
- 36.18.1A ↔ Quadruplo bypass (aorto)coronarico, chirurgico a cielo aperto (toracotomia, minitoracotomia, sternotomia), con protesi vascolare
- 36.18.21 ↔ Quadruplo bypass (aorto)coronarico, mini-invasivo, con arteria autologa, arteria radiale
- 36.18.22 ↔ Quadruplo bypass (aorto)coronarico, mini-invasivo, con arteria autologa, arteria mammaria interna [arteria toracica interna]
- 36.18.23 ↔ Quadruplo bypass (aorto)coronarico, mini-invasivo, con arteria autologa, innesto libero di arteria mammaria interna [IMA] [arteria toracica interna]
- 36.18.24 ↔ Quadruplo bypass (aorto)coronarico, mini-invasivo, con arteria autologa, arteria addominale
- 36.18.25 ↔ Quadruplo bypass (aorto)coronarico, mini-invasivo, con arteria autologa, altra arteria
- 36.18.26 ↔ Quadruplo bypass (aorto)coronarico, mini-invasivo, con vena autologa, senza mesh esterno di supporto
- 36.18.27 ↔ Quadruplo bypass (aorto)coronarico, mini-invasivo, con vena autologa, con mesh esterno di supporto
- 36.18.28 ↔ Quadruplo bypass (aorto)coronarico, mini-invasivo, con xenotrapianto
- 36.18.2A ↔ Quadruplo bypass (aorto)coronarico, mini-invasivo, con protesi vascolare
- 36.18.99 ↔ Quadruplo bypass (aorto)coronarico, secondo la tecnica e il materiale, altro
- 36.19 ↔ Bypass per rivascularizzazione cardiaca, altro
- 36.1A.00 ↔ Quintuplo bypass (aorto)coronarico, secondo la tecnica e il materiale, NAS
- 36.1A.11 ↔ Quintuplo bypass (aorto)coronarico, chirurgico a cielo aperto (toracotomia, minitoracotomia, sternotomia), con arteria autologa, arteria radiale
- 36.1A.12 ↔ Quintuplo bypass (aorto)coronarico, chirurgico a cielo aperto (toracotomia, minitoracotomia, sternotomia), con arteria autologa, arteria mammaria interna [arteria toracica interna]
- 36.1A.13 ↔ Quintuplo bypass (aorto)coronarico, chirurgico a cielo aperto (toracotomia, minitoracotomia, sternotomia), con arteria autologa, innesto libero di arteria mammaria interna [IMA] [arteria toracica interna]
- 36.1A.14 ↔ Quintuplo bypass (aorto)coronarico, chirurgico a cielo aperto (toracotomia, minitoracotomia, sternotomia), con arteria autologa, arteria addominale
- 36.1A.15 ↔ Quintuplo bypass (aorto)coronarico, chirurgico a cielo aperto (toracotomia, minitoracotomia, sternotomia), con arteria autologa, altra arteria
- 36.1A.16 ↔ Quintuplo bypass (aorto)coronarico, chirurgico a cielo aperto (toracotomia, minitoracotomia, sternotomia), con vena autologa, senza mesh esterno di supporto
- 36.1A.17 ↔ Quintuplo bypass (aorto)coronarico, chirurgico a cielo aperto (toracotomia, minitoracotomia, sternotomia), con vena autologa, con mesh esterno di supporto
- 36.1A.18 ↔ Quintuplo bypass (aorto)coronarico, chirurgico a cielo aperto (toracotomia, minitoracotomia, sternotomia), con xenotrapianto
- 36.1A.1A ↔ Quintuplo bypass (aorto)coronarico, chirurgico a cielo aperto (toracotomia, minitoracotomia, sternotomia), con protesi vascolare
- 36.1A.21 ↔ Quintuplo bypass (aorto)coronarico, mini-invasivo, con arteria autologa, arteria radiale
- 36.1A.22 ↔ Quintuplo bypass (aorto)coronarico, mini-invasivo, con arteria autologa, arteria mammaria interna [arteria toracica interna]
- 36.1A.23 ↔ Quintuplo bypass (aorto)coronarico, mini-invasivo, con arteria autologa, innesto libero di arteria mammaria interna [IMA] [arteria toracica interna]
- 36.1A.24 ↔ Quintuplo bypass (aorto)coronarico, mini-invasivo, con arteria autologa, arteria addominale
- 36.1A.25 ↔ Quintuplo bypass (aorto)coronarico, mini-invasivo, con arteria autologa, altra arteria
- 36.1A.26 ↔ Quintuplo bypass (aorto)coronarico, mini-invasivo, con vena autologa, senza mesh esterno di supporto
- 36.1A.27 ↔ Quintuplo bypass (aorto)coronarico, mini-invasivo, con vena autologa, con mesh esterno di supporto
- 36.1A.28 ↔ Quintuplo bypass (aorto)coronarico, mini-invasivo, con xenotrapianto
- 36.1A.2A ↔ Quintuplo bypass (aorto)coronarico, mini-invasivo, con protesi vascolare
- 36.1A.99 ↔ Quintuplo bypass (aorto)coronarico, altro
- 36.1B.00 ↔ Sestuplo e ulteriore bypass (aorto)coronarico, secondo la tecnica e il materiale, NAS
- 36.1B.11 ↔ Sestuplo e ulteriore bypass (aorto)coronarico, chirurgico a cielo aperto (toracotomia, minitoracotomia, sternotomia), con arteria autologa, arteria radiale
- 36.1B.12 ↔ Sestuplo e ulteriore bypass (aorto)coronarico, chirurgico a cielo aperto (toracotomia, minitoracotomia, sternotomia), con arteria autologa, arteria mammaria interna [arteria toracica interna]
- 36.1B.13 ↔ Sestuplo e ulteriore bypass (aorto)coronarico, chirurgico a cielo aperto (toracotomia, minitoracotomia, sternotomia), con arteria autologa, innesto libero di arteria mammaria interna [IMA] [arteria toracica interna]
- 36.1B.14 ↔ Sestuplo e ulteriore bypass (aorto)coronarico, chirurgico a cielo aperto (toracotomia, minitoracotomia, sternotomia), con arteria autologa, arteria addominale
- 36.1B.15 ↔ Sestuplo e ulteriore bypass (aorto)coronarico, chirurgico a cielo aperto (toracotomia, minitoracotomia, sternotomia), con arteria autologa, altra arteria
- 36.1B.16 ↔ Sestuplo e ulteriore bypass (aorto)coronarico, chirurgico a cielo aperto (toracotomia, minitoracotomia, sternotomia), con vena autologa, senza mesh esterno di supporto
- 36.1B.17 ↔ Sestuplo e ulteriore bypass (aorto)coronarico, chirurgico a cielo aperto (toracotomia, minitoracotomia, sternotomia), con vena autologa, con mesh esterno di supporto
- 36.1B.18 ↔ Sestuplo e ulteriore bypass (aorto)coronarico, chirurgico a cielo aperto (toracotomia, minitoracotomia, sternotomia), con xenotrapianto
- 36.1B.1A ↔ Sestuplo e ulteriore bypass (aorto)coronarico, chirurgico a cielo aperto (toracotomia, minitoracotomia, sternotomia), con protesi vascolare
- 36.1B.21 ↔ Sestuplo e ulteriore bypass (aorto)coronarico, mini-invasivo, con arteria autologa, arteria radiale

- 06
- 36.1B.22 ↔ Sestuplo e ulteriore bypass (aorto)coronarico, mini-invasivo, con arteria autologa, arteria mammaria interna [arteria toracica interna]
- 36.1B.23 ↔ Sestuplo e ulteriore bypass (aorto)coronarico, mini-invasivo, con arteria autologa, innesto libero di arteria mammaria interna [IMA] [arteria toracica interna]
- 36.1B.24 ↔ Sestuplo e ulteriore bypass (aorto)coronarico, mini-invasivo, con arteria autologa, arteria addominale
- 36.1B.25 ↔ Sestuplo e ulteriore bypass (aorto)coronarico, mini-invasivo, con arteria autologa, altra arteria
- 36.1B.26 ↔ Sestuplo e ulteriore bypass (aorto)coronarico, mini-invasivo, con vena autologa, senza mesh esterno di supporto
- 36.1B.27 ↔ Sestuplo e ulteriore bypass (aorto)coronarico, mini-invasivo, con vena autologa, con mesh esterno di supporto
- 36.1B.28 ↔ Sestuplo e ulteriore bypass (aorto)coronarico, mini-invasivo, con xenotrapianto
- 36.1B.2A ↔ Sestuplo e ulteriore bypass (aorto)coronarico, mini-invasivo, con protesi vascolare
- 36.1B.99 ↔ Sestuplo e ulteriore bypass (aorto)coronarico, secondo la tecnica e il materiale, altro
- 36.2 ↔ Rivascolarizzazione cardiaca mediante innesto arterioso
- 36.32 ↔ Altra rivascolarizzazione transmiodica
- 36.33 ↔ Rivascolarizzazione transmiodica endoscopica
- 36.39.10 ↔ Rivascolarizzazione cardiaca mediante patch coronarico
- 36.39.11 ↔ Revisione di bypass coronarico
- 36.39.12 ↔ Nuovo innesto di bypass coronarico
- 36.39.13 ↔ Trasposizione di arterie coronarie
- 36.91 ↔ Riparazione di aneurisma di un vaso coronarico
- 36.99.20 ↔ Interventi per anomalie congenite dei vasi cardiaci
- 36.99.30 ↔ Ricostruzione dell'ostio coronarico
- 36.99.40 ↔ Simpatectomia coronarica
- 37.11 ↔ Cardiectomia
- 37.12.00 ↔ Pericardiectomia, NAS
- 37.12.09 ↔ Pericardiectomia, altra
- 37.12.11 ↔ Pericardiectomia, chirurgica a cielo aperto
- 37.12.12 ↔ Pericardiectomia, per via toracoscopica
- 37.24.00 ↔ Biopsia del pericardio, NAS
- 37.24.20 ↔ Biopsia a cielo aperto del pericardio
- 37.24.99 ↔ Biopsia del pericardio, altro
- 37.25.00 ↔ Biopsia del cuore, NAS
- 37.25.20 ↔ Biopsia transvasale di endocardio, miocardio e endomiocardio
- 37.25.30 ↔ Biopsia del cuore, a cielo aperto
- 37.25.99 ↔ Biopsia del cuore, altro
- 37.31.00 ↔ Pericardiectomia, NAS
- 37.31.10 ↔ Pericardiectomia, parziale
- 37.31.20 ↔ Pericardiectomia, totale
- 37.31.30 ↔ Adesiolisi del pericardio
- 37.31.99 ↔ Pericardiectomia, altro
- 37.32 ↔ Asportazione di aneurisma del cuore
- 37.33.00 ↔ Asportazione o distruzione di altra lesione o tessuto del cuore, a cielo aperto, NAS
- 37.33.10 ↔ Asportazione o distruzione del sistema di conduzione del cuore, a cielo aperto, NAS
- 37.33.11 ↔ Asportazione o distruzione del sistema di conduzione del cuore, a cielo aperto, misure ablative per tachiaritmia
- 37.33.19 ↔ Asportazione o distruzione del sistema di conduzione del cuore, a cielo aperto, altro
- 37.33.20 ↔ Asportazione di altra lesione o tessuto del cuore, a cielo aperto
- 37.33.30 ↔ Distruzione di altra lesione o tessuto del cuore, a cielo aperto
- 37.33.99 ↔ Asportazione o distruzione di altra lesione o tessuto del cuore, a cielo aperto, altro
- 37.34.10 ↔ Ablazione per tachiaritmia, NAS
- 37.34.11 ↔ Ablazione per tachiaritmia, ablazione convenzionale mediante radiofrequenza
- 37.34.12 ↔ Ablazione per tachiaritmia, ablazione a radiofrequenza con punta raffreddata
- 37.34.13 ↔ Ablazione per tachiaritmia, mediante altre sorgenti di energia
- 37.34.15 ↔ Ablazione per tachiaritmia, crioablazione
- 37.34.16 ↔ Ablazione per tachiaritmia, ablazione a radiofrequenza multipolare con spostamento di fase
- 37.34.19 ↔ Ablazione per tachiaritmia, altra
- 37.34.1C ↔ Ablazione per tachiaritmia, elettroporazione irreversibile
- 37.34.31 ↔ Ablazione per tachiaritmia con ausilio di procedura di mappatura 3D
- 37.35 ↔ Ventricolectomia parziale
- 37.40 ↔ Ricostruzione plastica del cuore e del pericardio, NAS
- 37.41 ↔ Inserzione di sistema protetico di assistenza cardiaca attorno al cuore
- 37.42.11 ↔ Sutura del pericardio (dopo lacerazione)
- 37.42.21 ↔ Sutura del miocardio (dopo lacerazione)
- 37.43.11 ↔ Ricostruzione plastica del miocardio con sistema di ancoraggio miocardico, chirurgica a cielo aperto
- 37.43.12 ↔ Ricostruzione plastica del miocardio con sistema di ancoraggio miocardico, intervento ibrido
- 37.49 ↔ Ricostruzione plastica del cuore e del pericardio, altra
- 37.51.00 ↔ Trapianto cardiaco, NAS
- 37.51.10 ↔ Trapianto cardiaco
- 37.51.20 ↔ Ritrapianto cardiaco nella stessa degenza ospedaliera
- 37.51.99 ↔ Trapianto cardiaco, altro
- 37.52 ↔ Impianto di sistema cardiaco integrale di sostituzione
- 37.53 ↔ Sostituzione o riparazione dell'unità toracale del sistema di sostituzione cardiaca
- 37.54 ↔ Sostituzione o riparazione di altre componenti impiantabili del sistema cardiaco integrale di rimpiazzo
- 37.6A.11 ↔ Impianto di sistema di assistenza cardiocircolatoria, con pompa, senza funzione di scambio gassoso, extracorporeo, del ventricolo sinistro, chirurgico a cielo aperto per via toracica (toracotomia, minitoracotomia, sternotomia)
- 37.6A.12 ↔ Impianto di sistema di assistenza cardiocircolatoria, con pompa, senza funzione di scambio gassoso, extracorporeo, del ventricolo destro, chirurgico a cielo aperto per via toracica (toracotomia, minitoracotomia, sternotomia)
- 37.6A.21 ↔ Impianto di sistema di assistenza cardiocircolatoria, con pompa, senza funzione di scambio gassoso, extracorporeo, biventricolare, chirurgico a cielo aperto per via toracica (toracotomia, minitoracotomia, sternotomia)
- 37.6A.35 ↔ Impianto di sistema di assistenza cardiocircolatoria, con pompa, senza funzione di scambio gassoso, intracorporeo, del ventricolo sinistro, Hospital Set, chirurgico a cielo aperto per via toracica (toracotomia, minitoracotomia, sternotomia)
- 37.6A.37 ↔ Impianto di sistema di assistenza cardiocircolatoria, con pompa, senza funzione di scambio gassoso, intracorporeo, del ventricolo destro, Hospital Set, chirurgico a cielo aperto per via toracica (toracotomia, minitoracotomia, sternotomia)
- 37.6A.3A ↔ Impianto di sistema di assistenza cardiocircolatoria, con pompa, senza funzione di scambio gassoso, intracorporeo, biventricolare, Hospital Set, chirurgico a cielo aperto per via toracica (toracotomia, minitoracotomia, sternotomia)

- 37.6A.48 ↔ Impianto di sistema di assistenza cardiocircolatoria, con pompa, senza funzione di scambio gassoso, endovasale (intracardiaco incluso), del ventricolo destro, chirurgico a cielo aperto per via toracica (toracotomia, minitoracotomia, sternotomia)
- 37.6A.4A ↔ Impianto di sistema di assistenza cardiocircolatoria, con pompa, senza funzione di scambio gassoso, endovasale (intracardiaco incluso), del ventricolo sinistro, chirurgico a cielo aperto per via toracica (toracotomia, minitoracotomia, sternotomia), con forza pulsante potenziale NAS
- 37.6A.4B ↔ Impianto di sistema di assistenza cardiocircolatoria, con pompa, senza funzione di scambio gassoso, endovasale (intracardiaco incluso), del ventricolo sinistro, chirurgico a cielo aperto per via toracica (toracotomia, minitoracotomia, sternotomia), con forza pulsante potenziale fino a massimo 2,5 l/min
- 37.6A.4C ↔ Impianto di sistema di assistenza cardiocircolatoria, con pompa, senza funzione di scambio gassoso, endovasale (intracardiaco incluso), del ventricolo sinistro, chirurgico a cielo aperto per via toracica (toracotomia, minitoracotomia, sternotomia), con forza pulsante potenziale da più di 2,5 l/min fino a meno di 5,0 l/min
- 37.6A.4D ↔ Impianto di sistema di assistenza cardiocircolatoria, con pompa, senza funzione di scambio gassoso, endovasale (intracardiaco incluso), del ventricolo sinistro, chirurgico a cielo aperto per via toracica (toracotomia, minitoracotomia, sternotomia), con forza pulsante potenziale da almeno 5,0 l/min fino a meno di 5,5 l/min
- 37.6A.4E ↔ Impianto di sistema di assistenza cardiocircolatoria, con pompa, senza funzione di scambio gassoso, endovasale (intracardiaco incluso), del ventricolo sinistro, chirurgico a cielo aperto per via toracica (toracotomia, minitoracotomia, sternotomia), con forza pulsante potenziale di 5,5 l/min e più
- 37.6A.4F ↔ Impianto di sistema di assistenza cardiocircolatoria, con pompa, senza funzione di scambio gassoso, endovasale (intracardiaco incluso), del ventricolo destro, chirurgico a cielo aperto per via extratoracica (es. denudamento di vaso)
- 37.6A.4G ↔ Impianto di sistema di assistenza cardiocircolatoria, con pompa, senza funzione di scambio gassoso, endovasale (intracardiaco incluso), del ventricolo sinistro, chirurgico a cielo aperto per via extratoracica (es. denudamento di vaso), con forza pulsante potenziale NAS
- 37.6A.4H ↔ Impianto di sistema di assistenza cardiocircolatoria, con pompa, senza funzione di scambio gassoso, endovasale (intracardiaco incluso), del ventricolo sinistro, chirurgico a cielo aperto per via extratoracica (es. denudamento di vaso), con forza pulsante potenziale fino a massimo 2,5 l/min
- 37.6A.4I ↔ Impianto di sistema di assistenza cardiocircolatoria, con pompa, senza funzione di scambio gassoso, endovasale (intracardiaco incluso), del ventricolo sinistro, chirurgico a cielo aperto per via extratoracica (es. denudamento di vaso), con forza pulsante potenziale da più di 2,5 l/min fino a meno di 5,0 l/min
- 37.6A.4J ↔ Impianto di sistema di assistenza cardiocircolatoria, con pompa, senza funzione di scambio gassoso, endovasale (intracardiaco incluso), del ventricolo sinistro, chirurgico a cielo aperto per via extratoracica (es. denudamento di vaso), con forza pulsante potenziale da almeno 5,0 l/min fino a meno di 5,5 l/min
- 37.6A.4K ↔ Impianto di sistema di assistenza cardiocircolatoria, con pompa, senza funzione di scambio gassoso, endovasale (intracardiaco incluso), del ventricolo sinistro, chirurgico a cielo aperto per via extratoracica (es. denudamento di vaso), con forza pulsante potenziale di 5,5 l/min e più
- 37.6A.51 ↔ Impianto di sistema di assistenza cardiocircolatoria e respiratoria, con pompa, con rimozione di CO₂, extracorporeo, veno-venoso, percutaneo
- 37.6A.61 ↔ Impianto di sistema di assistenza cardiocircolatoria e respiratoria, con pompa, con ossigenatore (rimozione di CO₂ inclusa), extracorporeo, veno-venoso, chirurgico a cielo aperto per via extratoracica (es. denudamento di vaso)
- 37.6A.62 ↔ Impianto di sistema di assistenza cardiocircolatoria e respiratoria, con pompa, con ossigenatore (rimozione di CO₂ inclusa), extracorporeo, veno-venoso, percutaneo
- 37.6A.71 ↔ Impianto di sistema di assistenza cardiocircolatoria e respiratoria, con pompa, con ossigenatore (rimozione di CO₂ inclusa), extracorporeo, veno-arterioso o veno-venoarterioso, chirurgico a cielo aperto per via toracica (toracotomia, minitoracotomia, sternotomia)
- 37.6A.72 ↔ Impianto di sistema di assistenza cardiocircolatoria e respiratoria, con pompa, con ossigenatore (rimozione di CO₂ inclusa), extracorporeo, veno-arterioso o veno-venoarterioso, chirurgico a cielo aperto per via extratoracica (es. denudamento di vaso)
- 37.6A.73 ↔ Impianto di sistema di assistenza cardiocircolatoria e respiratoria, con pompa, con ossigenatore (rimozione di CO₂ inclusa), extracorporeo, veno-arterioso o veno-venoarterioso, percutaneo
- 37.6A.81 ↔ Impianto di contropulsatore aortico [IABP], chirurgico a cielo aperto
- 37.6C.11 ↔ Revisione senza sostituzione di sistema di assistenza cardiocircolatoria, con pompa, senza funzione di scambio gassoso, extracorporeo, del ventricolo sinistro, chirurgica a cielo aperto per via toracica (toracotomia, minitoracotomia, sternotomia)
- 37.6C.12 ↔ Revisione senza sostituzione di sistema di assistenza cardiocircolatoria, con pompa, senza funzione di scambio gassoso, extracorporeo, del ventricolo destro, chirurgica a cielo aperto per via toracica (toracotomia, minitoracotomia, sternotomia)
- 37.6C.21 ↔ Revisione senza sostituzione di sistema di assistenza cardiocircolatoria, con pompa, senza funzione di scambio gassoso, extracorporeo, biventricolare, chirurgica a cielo aperto per via toracica (toracotomia, minitoracotomia, sternotomia)
- 37.6C.31 ↔ Revisione senza sostituzione di sistema di assistenza cardiocircolatoria, con pompa, senza funzione di scambio gassoso, intracorporeo, del ventricolo sinistro, chirurgica a cielo aperto per via toracica (toracotomia, minitoracotomia, sternotomia)
- 37.6C.32 ↔ Revisione senza sostituzione di sistema di assistenza cardiocircolatoria, con pompa, senza funzione di scambio gassoso, intracorporeo, del ventricolo destro, chirurgica a cielo aperto per via toracica (toracotomia, minitoracotomia, sternotomia)
- 37.6C.33 ↔ Revisione senza sostituzione di sistema di assistenza cardiocircolatoria, con pompa, senza funzione di scambio gassoso, intracorporeo, biventricolare, chirurgica a cielo aperto per via toracica (toracotomia, minitoracotomia, sternotomia)
- 37.6C.61 ↔ Revisione senza sostituzione di sistema di assistenza cardiocircolatoria e respiratoria, con pompa, con ossigenatore (rimozione di CO₂ inclusa), extracorporeo, veno-venoso, chirurgica a cielo aperto per via extratoracica (es. denudamento di vaso)

- 06
- 37.6C.71 ↔ Revisione senza sostituzione di sistema di assistenza cardiocircolatoria e respiratoria, con pompa, con ossigenatore (rimozione di CO2 inclusa), extracorporeo, veno-arterioso o veno-venoarterioso, chirurgica a cielo aperto per via toracica (toracotomia, minitoracotomia, sternotomia)
- 37.6C.72 ↔ Revisione senza sostituzione di sistema di assistenza cardiocircolatoria e respiratoria, con pompa, con ossigenatore (rimozione di CO2 inclusa), extracorporeo, veno-arterioso o veno-venoarterioso, chirurgica a cielo aperto per via extratoracica (es. denudamento di vaso)
- 37.6C.A1 ↔ Revisione senza sostituzione di sistema di assistenza cardiocircolatoria e respiratoria, senza pompa, con rimozione di CO2, extracorporeo, arteriovenoso, chirurgica a cielo aperto per via extratoracica (es. denudamento di vaso)
- 37.75.31 ↔ Revisione senza sostituzione di elettrodo transvenoso ventricolare
- 37.75.32 ↔ Revisione senza sostituzione di elettrodo transvenoso atriale e ventricolare
- 37.75.33 ↔ Revisione senza sostituzione di elettrodo transvenoso atriale
- 37.75.34 ↔ Revisione senza sostituzione di elettrodo transvenoso nel ventricolo sinistro attraverso il seno coronarico
- 37.75.41 ↔ Revisione senza sostituzione di elettrodo epicardico
- 37.75.99 ↔ Revisione senza sostituzione di elettrodo nel cuore, altro
- 37.7A.00 ↔ Impianto di elettrodo nel cuore, NAS
- 37.7A.11 ↔ Impianto di elettrodo transvenoso ventricolare
- 37.7A.12 ↔ Impianto di elettrodo transvenoso ventricolare con sensing atriale
- 37.7A.13 ↔ Impianto di elettrodo transvenoso atriale
- 37.7A.14 ↔ Impianto di elettrodo transvenoso nel ventricolo sinistro attraverso il seno coronarico
- 37.7A.21 ↔ Impianto di elettrodo nell'epicardio, mediante toracotomia e sternotomia, chirurgico a cielo aperto
- 37.7A.22 ↔ Impianto di elettrodo nell'epicardio tramite accesso sottoxifoideo, chirurgico a cielo aperto
- 37.7A.23 ↔ Impianto di elettrodo nell'epicardio, per via torascopica
- 37.7A.31 ↔ Impianto di elettrodo di shock transvenoso
- 37.7A.32 ↔ Impianto di elettrodo di shock sottocutaneo
- 37.7A.33 ↔ Impianto di elettrodo di shock sottocutaneo per impiego con sistema di defibrillazione sottocutaneo
- 37.7A.51 ↔ Impianto di barosensore nel cuore
- 37.7A.99 ↔ Impianto di elettrodo nel cuore, altro
- 37.8A.00 ↔ Impianto di pacemaker permanente, NAS
- 37.8A.09 ↔ Impianto di pacemaker permanente, altro
- 37.8A.11 ↔ Impianto di pacemaker a camera singola
- 37.8A.21 ↔ Impianto di pacemaker a camera doppia, senza stimolazione antitachicardica
- 37.8A.22 ↔ Impianto di pacemaker a camera doppia, con stimolazione antitachicardica
- 37.8A.31 ↔ Impianto di pacemaker con risincronizzazione [CRT-P]
- 37.8A.42 ↔ Impianto di pacemaker senza sonda, transvenoso, stimolazione a camera singola
- 37.8A.43 ↔ Impianto di pacemaker senza sonda, transvenoso, stimolazione a camera doppia
- 37.8A.44 ↔ Impianto di pacemaker senza sonda, transvenoso, stimolazione a camera singola con sincronizzazione AV
- 37.8B.00 ↔ Rimozione di pacemaker permanente, NAS
- 37.8B.09 ↔ Rimozione di pacemaker permanente, altro
- 37.8B.11 ↔ Rimozione di pacemaker a camera singola
- 37.8B.21 ↔ Rimozione di pacemaker a camera doppia, senza stimolazione antitachicardica
- 37.8B.22 ↔ Rimozione di pacemaker a camera doppia, con stimolazione antitachicardica
- 37.8B.31 ↔ Rimozione di pacemaker con risincronizzazione [CRT-P]
- 37.8B.42 ↔ Rimozione di pacemaker senza sonda, transvenoso, stimolazione a camera singola
- 37.8B.43 ↔ Rimozione di pacemaker senza sonda, transvenoso, stimolazione a camera doppia
- 37.8B.44 ↔ Rimozione di pacemaker senza sonda, transvenoso, stimolazione a camera singola con sincronizzazione AV
- 37.8C ↔ Impianto di registratore di eventi cardiaci
- 37.8D ↔ Rimozione di registratore di eventi cardiaci
- 37.8E.00 ↔ Impianto di apparecchio di cardioversione o defibrillatore, NAS
- 37.8E.11 ↔ Impianto di defibrillatore a camera singola
- 37.8E.12 ↔ Impianto di defibrillatore a camera doppia
- 37.8E.21 ↔ Impianto di defibrillatore con risincronizzazione [CRT-D]
- 37.8E.22 ↔ Impianto di defibrillatore a camera singola con sensing atriale
- 37.8E.31 ↔ Impianto di sistema di defibrillazione sottocutaneo
- 37.8E.99 ↔ Impianto di apparecchio di cardioversione o defibrillatore, altro
- 37.8F.00 ↔ Rimozione di apparecchio di cardioversione o defibrillatore, NAS
- 37.8F.11 ↔ Rimozione di defibrillatore a camera singola
- 37.8F.12 ↔ Rimozione di defibrillatore a camera doppia
- 37.8F.21 ↔ Rimozione di defibrillatore con risincronizzazione [CRT-D]
- 37.8F.22 ↔ Rimozione di defibrillatore a camera singola con sensing atriale
- 37.8F.31 ↔ Rimozione di sistema di defibrillazione sottocutaneo
- 37.8F.99 ↔ Rimozione di apparecchio di cardioversione o defibrillatore, altro
- 37.90.09 ↔ Inserzione di dispositivo nell'orecchietta sinistra, altro
- 37.90.10 ↔ Occlusione percutanea dell'orecchietta sinistra
- 37.91 ↔ Massaggio cardiaco a torace aperto
- 37.99.00 ↔ Altri interventi sul cuore e sul pericardio, NAS
- 37.99.20 ↔ Interventi per anomalie congenite del cuore, NAS
- 37.99.21 ↔ Correzione di ventricolo destro a doppia uscita, tipo Fallot
- 37.99.22 ↔ Correzione di altro ventricolo destro a doppia uscita
- 37.99.23 ↔ Intervento su cuore funzionalmente/morfologicamente monoventricolare
- 37.99.24 ↔ Correzione di cuore triatriato
- 37.99.25 ↔ Correzione di sindrome da atresia della valvola polmonare
- 37.99.29 ↔ Interventi per anomalie congenite del cuore, altro
- 37.99.30 ↔ Legatura di orecchietta cardiaca
- 37.99.80 ↔ Reintervento su cuore e pericardio
- 37.9A.00 ↔ Impianto di un sistema di stimolazione miocardica, NAS
- 37.9A.11 ↔ Impianto o sostituzione di sistema di modulazione della contrattilità cardiaca [CCM]
- 37.9A.12 ↔ Rimozione o revisione di sistema di modulazione della contrattilità cardiaca [CCM]
- 37.9A.99 ↔ Impianto di un sistema di stimolazione miocardica, altro
- 37.9B.11 ↔ Rimozione di impianti dal cuore, mediante sternotomia completa
- 37.9B.12 ↔ Rimozione di impianti dal cuore, mediante toracotomia mini-invasiva (sternotomia parziale superiore, toracotomia laterale)
- 38.01 ↔ Incisione di vasi intracranici
- 38.04.10 ↔ Incisione dell'aorta ascendente e dell'arco aortico
- 38.04.20 ↔ Incisione dell'aorta discendente
- 38.04.30 ↔ Incisione dell'aorta addominale
- 38.05.00 ↔ Incisione di altri vasi toracici, NAS
- 38.05.10 ↔ Incisione di altre arterie toraciche
- 38.05.20 ↔ Incisione di vene toraciche, NAS

38.05.21 ↔	Incisione di vene toraciche profonde	38.35.13 ↔	Resezione dell'arteria polmonare con anastomosi
38.05.29 ↔	Incisione di vene toraciche, altro	38.35.19 ↔	Resezione di arterie toraciche con anastomosi, altro
38.06.11 ↔	Incisione del tronco celiaco	38.35.20 ↔	Resezione di vene toraciche con anastomosi, NAS
38.07.11 ↔	Incisione della vena cava inferiore	38.35.21 ↔	Resezione della vena polmonare con anastomosi
38.11 ↔	Enderarteriectomia dei vasi intracranici	38.35.22 ↔	Resezione della vena succlavia con anastomosi
38.12 ↔	Enderarteriectomia di altri vasi della testa e del collo	38.35.23 ↔	Resezione della vena cava superiore con anastomosi
38.13 ↔	Enderarteriectomia di vasi dell'arto superiore	38.35.28 ↔	Resezione di vene toraciche e altre vene profonde con anastomosi
38.14.10 ↔	Enderarteriectomia dell'aorta ascendente e dell'arco aortico	38.35.29 ↔	Resezione di vene toraciche con anastomosi, altro
38.14.20 ↔	Enderarteriectomia dell'aorta discendente	38.35.99 ↔	Resezione di vasi toracici con anastomosi, altro
38.14.30 ↔	Enderarteriectomia dell'aorta addominale	38.36.00 ↔	Resezione di arterie addominali con anastomosi, NAS
38.14.99 ↔	Enderarteriectomia dell'aorta, altro	38.36.10 ↔	Resezione di arterie viscerali con anastomosi, NAS
38.15.10 ↔	Enderarteriectomia dell'arteria succlavia	38.36.11 ↔	Resezione del tronco celiaco con anastomosi
38.15.20 ↔	Enderarteriectomia del tronco brachiocefalico	38.36.12 ↔	Resezione dell'arteria gastrica con anastomosi
38.15.30 ↔	Enderarteriectomia dell'arteria polmonare	38.36.13 ↔	Resezione dell'arteria epatica con anastomosi
38.15.40 ↔	Enderarteriectomia della vena polmonare	38.36.14 ↔	Resezione dell'arteria splenica con anastomosi
38.15.99 ↔	Enderarteriectomia di altri vasi toracici, altro	38.36.15 ↔	Resezione dell'arteria renale con anastomosi
38.16.09 ↔	Enderarteriectomia e endoflebectomia dei vasi addominali, altro	38.36.16 ↔	Resezione dell'arteria mesenterica
38.16.11 ↔	Enderarteriectomia del tronco celiaco	38.36.17 ↔	Resezione dell'arteria iliaca con anastomosi
38.16.12 ↔	Enderarteriectomia dell'arteria gastrica	38.36.19 ↔	Resezione di arterie viscerali con anastomosi, altro
38.16.13 ↔	Enderarteriectomia dell'arteria epatica	38.36.99 ↔	Resezione di arterie addominali con anastomosi, altro
38.16.14 ↔	Enderarteriectomia dell'arteria splenica	38.37.00 ↔	Resezione di vene addominali con anastomosi, NAS
38.16.15 ↔	Enderarteriectomia dell'arteria renale	38.37.10 ↔	Resezione di vene addominali profonde con anastomosi, NAS
38.16.16 ↔	Enderarteriectomia dell'arteria mesenterica	38.37.11 ↔	Resezione della vena cava inferiore con anastomosi
38.16.17 ↔	Enderarteriectomia dell'arteria lombare	38.37.12 ↔	Resezione della vena iliaca con anastomosi
38.16.18 ↔	Enderarteriectomia dell'arteria iliaca	38.37.19 ↔	Resezione di vene addominali profonde con anastomosi, altro
38.16.21 ↔	Endoflebectomia alla vena iliaca	38.37.99 ↔	Resezione di vene addominali con anastomosi, altro
38.18.09 ↔	Enderarteriectomia e endoflebectomia dei vasi dell'arto inferiore, altro	38.38.00 ↔	Resezione di arterie dell'arto inferiore con anastomosi, NAS
38.18.10 ↔	Enderarteriectomia dell'arteria femorale (comune) (superficiale)	38.38.10 ↔	Resezione dell'arteria femorale (comune) (superficiale) con anastomosi
38.18.11 ↔	Enderarteriectomia dell'arteria femorale profonda	38.38.11 ↔	Resezione dell'arteria femorale profonda con anastomosi
38.18.12 ↔	Enderarteriectomia dell'arteria poplitea	38.38.12 ↔	Resezione dell'arteria poplitea con anastomosi
38.18.21 ↔	Endoflebectomia alla vena femorale	38.38.99 ↔	Resezione di arterie dell'arto inferiore con anastomosi, altro
38.31 ↔	Resezione di vasi intracranici con anastomosi	38.39.00 ↔	Resezione di vene dell'arto inferiore con anastomosi, NAS
38.32.10 ↔	Resezione di arterie extracraniche della testa e del collo con anastomosi	38.39.10 ↔	Resezione di vene dell'arto inferiore con anastomosi, vene profonde
38.32.21 ↔	Resezione della vena giugulare con anastomosi	38.39.99 ↔	Resezione di vene dell'arto inferiore con anastomosi, altro
38.32.22 ↔	Resezione di vene extracraniche superficiali della testa e del collo con anastomosi	38.41 ↔	Resezione di vasi intracranici con sostituzione
38.32.99 ↔	Resezione di altri vasi della testa e del collo con anastomosi, altro	38.42 ↔	Resezione di altri vasi della testa e collo con sostituzione
38.33.00 ↔	Resezione di vasi dell'arto superiore con anastomosi, NAS	38.43.00 ↔	Resezione di vasi dell'arto superiore con sostituzione, NAS
38.33.10 ↔	Resezione di arterie dell'arto superiore con anastomosi, NAS	38.43.10 ↔	Resezione di arterie dell'arto superiore con sostituzione, NAS
38.33.11 ↔	Resezione di arterie del braccio con anastomosi	38.43.11 ↔	Resezione dell'arteria ascellare con sostituzione
38.33.12 ↔	Resezione dell'arteria ulnare con anastomosi	38.43.20 ↔	Resezione di vene dell'arto superiore con sostituzione, NAS
38.33.13 ↔	Resezione di altre arterie dell'avambraccio con anastomosi	38.43.21 ↔	Resezione della vena ascellare con sostituzione
38.33.14 ↔	Resezione di arterie della mano con anastomosi	38.43.28 ↔	Resezione di altre vene profonde dell'arto superiore con sostituzione
38.33.20 ↔	Resezione di vene dell'arto superiore con anastomosi, NAS	38.43.29 ↔	Resezione di vene dell'arto superiore con sostituzione, altro
38.33.21 ↔	Resezione della vena ascellare con anastomosi	38.43.99 ↔	Resezione di vasi dell'arto superiore con sostituzione, altro
38.33.22 ↔	Resezione di altre vene profonde dell'arto superiore con anastomosi	38.44.00 ↔	Resezione dell'aorta addominale con sostituzione, NAS
38.33.23 ↔	Resezione di vene superficiali dell'arto superiore con anastomosi	38.44.10 ↔	Resezione dell'aorta addominale con sostituzione, soprarenale
38.33.99 ↔	Resezione di vasi dell'arto superiore con anastomosi, altro	38.44.11 ↔	Resezione dell'aorta addominale con sostituzione, infrarenale
38.34.00 ↔	Resezione dell'aorta con anastomosi, NAS	38.44.12 ↔	Resezione dell'aorta addominale con sostituzione, iuxtarenale
38.34.10 ↔	Resezione dell'aorta ascendente e dell'arco aortico con anastomosi		
38.34.20 ↔	Resezione dell'aorta discendente con anastomosi		
38.34.30 ↔	Resezione dell'aorta addominale con anastomosi		
38.34.99 ↔	Resezione dell'aorta con anastomosi, altro		
38.35.00 ↔	Resezione di vasi toracici con anastomosi, NAS		
38.35.10 ↔	Resezione di arterie toraciche con anastomosi, NAS		
38.35.11 ↔	Resezione dell'arteria succlavia con anastomosi		
38.35.12 ↔	Resezione del tronco brachiocefalico con anastomosi		

38.44.99 ↔	Resezione dell'aorta addominale con sostituzione, altro	38.7X.12 ↔	Rimozione di sistema di protezione da embolia dalla vena cava, chirurgica a cielo aperto
38.45.00 ↔	Resezione di vasi toracici con sostituzione, NAS	38.7X.13 ↔	Legatura o plicatura della vena cava, chirurgica a cielo aperto
38.45.10 ↔	Resezione dell'aorta toracica con sostituzione, NAS	38.7X.19 ↔	Interruzione della vena cava, chirurgica a cielo aperto, altro
38.45.12 ↔	Resezione dell'aorta toracica con sostituzione	38.84.00 ↔	Altra occlusione chirurgica dell'aorta, NAS
38.45.13 ↔	Resezione dell'aorta toracoaddominale con sostituzione	38.84.09 ↔	Altra occlusione chirurgica dell'aorta, altro
38.45.14 ↔	Resezione dell'aorta toracica con sostituzione con protesi ibrida	38.84.10 ↔	Altra occlusione chirurgica dell'aorta toracica
38.45.15 ↔	Resezione dell'aorta ascendente con sostituzione	38.84.20 ↔	Altra occlusione chirurgica dell'aorta addominale
38.45.16 ↔	Resezione dell'arco aortico con sostituzione	38.84.31 ↔	Legatura del dotto arterioso pervio
38.45.17 ↔	Resezione dell'aorta ascendente nonché dell'arco aortico con sostituzione	38.85.11 ↔	Altra occlusione chirurgica dell'arteria succlavia
38.45.19 ↔	Resezione dell'aorta toracica con sostituzione, altro	38.85.12 ↔	Altra occlusione chirurgica dell'arteria polmonare
38.45.20 ↔	Resezione di altre arterie toraciche con sostituzione, NAS	38.85.13 ↔	Altra occlusione chirurgica del tronco brachiocefalico
38.45.21 ↔	Resezione dell'arteria polmonare con sostituzione	38.85.21 ↔	Altra occlusione chirurgica della vena cava superiore
38.45.22 ↔	Resezione del tronco brachiocefalico con sostituzione	38.85.22 ↔	Altra occlusione chirurgica della vena polmonare
38.45.29 ↔	Resezione di altre arterie toraciche con sostituzione	38.85.23 ↔	Altra occlusione chirurgica della vena succlavia
38.45.30 ↔	Resezione di vene toraciche con sostituzione, NAS	38.86.00 ↔	Altra occlusione chirurgica di arterie addominali, NAS
38.45.31 ↔	Resezione della vena cava superiore con sostituzione	38.86.10 ↔	Altra occlusione chirurgica di arterie viscerali, NAS
38.45.38 ↔	Resezione di altre vene toraciche profonde con sostituzione	38.86.11 ↔	Altra occlusione chirurgica del tronco celiaco
38.45.39 ↔	Resezione di vene toraciche con sostituzione, altro	38.86.12 ↔	Altra occlusione chirurgica dell'arteria gastrica
38.45.99 ↔	Resezione di vasi toracici con sostituzione, altro	38.86.13 ↔	Altra occlusione chirurgica dell'arteria epatica
38.46 ↔	Resezione di arterie addominali con sostituzione	38.86.14 ↔	Altra occlusione chirurgica dell'arteria splenica
38.47.00 ↔	Resezione di vene addominali con sostituzione, NAS	38.86.15 ↔	Altra occlusione chirurgica dell'arteria renale
38.47.10 ↔	Resezione di vene addominali profonde con sostituzione, NAS	38.86.16 ↔	Altra occlusione chirurgica dell'arteria mesenterica
38.47.11 ↔	Resezione della vena cava inferiore con sostituzione	38.86.17 ↔	Altra occlusione chirurgica dell'arteria iliaca
38.47.12 ↔	Resezione della vena iliaca con sostituzione	38.86.19 ↔	Altra occlusione chirurgica di arterie viscerali, altro
38.47.19 ↔	Resezione di vene addominali profonde con sostituzione, altro	38.86.99 ↔	Altra occlusione chirurgica di arterie addominali, altro
38.47.99 ↔	Resezione di vene addominali con sostituzione, altro	38.87.00 ↔	Altra occlusione chirurgica di vene addominali, NAS
38.48.00 ↔	Resezione di arterie dell'arto inferiore con sostituzione, NAS	38.87.10 ↔	Altra occlusione chirurgica di vene addominali profonde, NAS
38.48.10 ↔	Resezione dell'arteria femorale (comune) (superficiale) con sostituzione	38.87.11 ↔	Altra occlusione chirurgica della vena cava inferiore
38.48.11 ↔	Resezione dell'arteria femorale profonda con sostituzione	38.87.12 ↔	Altra occlusione chirurgica della vena iliaca comune e iliaca interna
38.48.12 ↔	Resezione dell'arteria poplitea con sostituzione	38.87.19 ↔	Altra occlusione chirurgica di vene addominali profonde, altro
38.48.13 ↔	Resezione di arterie della gamba con sostituzione	38.87.99 ↔	Altra occlusione chirurgica di vene addominali, altro
38.48.99 ↔	Resezione di arterie dell'arto inferiore con sostituzione, altro	39.0X.00 ↔	Shunt arterioso sistemico-polmonare, NAS
38.49.00 ↔	Resezione di vene dell'arto inferiore con sostituzione, NAS	39.0X.10 ↔	Anastomosi succlavia-polmonare [Blalock-Taussig]
38.49.10 ↔	Resezione di vene profonde dell'arto inferiore con sostituzione	39.0X.11 ↔	Anastomosi aorta-polmonare destra [Waterston-Cooley]
38.49.99 ↔	Resezione di vene dell'arto inferiore con sostituzione, altro	39.0X.12 ↔	Anastomosi aorta discendente-polmonare sinistra [Potts-Smith]
38.66.00 ↔	Altra asportazione di arterie addominali, NAS	39.0X.13 ↔	Anastomosi polmonare sinistra-polmonare destra
38.66.10 ↔	Altra asportazione di arterie viscerali, NAS	39.0X.20 ↔	Shunt protesico polmonare-aorta, centrale
38.66.11 ↔	Altra asportazione del tronco celiaco	39.0X.21 ↔	Shunt protesico polmonare-aorta, periferico
38.66.12 ↔	Altra asportazione dell'arteria gastrica	39.0X.23 ↔	Banding dell'arteria polmonare
38.66.13 ↔	Altra asportazione dell'arteria epatica	39.0X.24 ↔	Shunt arterioso sistemico-polmonare, intervento di Damus-Kay-Stansel
38.66.14 ↔	Altra asportazione dell'arteria splenica	39.0X.99 ↔	Shunt arterioso sistemico-polmonare, altro
38.66.15 ↔	Altra asportazione dell'arteria renale	39.10 ↔	Shunt venoso intraaddominale, NAS
38.66.16 ↔	Altra asportazione dell'arteria mesenterica	39.11.00 ↔	Confezione e revisione di shunt portosistemico, TIPS, NAS
38.66.17 ↔	Altra asportazione dell'arteria lombare	39.11.11 ↔	Confezione di shunt portosistemico, impiego di angioplastica percutanea (con palloncino)
38.66.18 ↔	Altra asportazione dell'arteria iliaca	39.11.12 ↔	Confezione di shunt portosistemico, trombolisi e trombectomia percutanea
38.66.19 ↔	Altra asportazione di arterie viscerali, altro	39.11.13 ↔	Confezione di shunt portosistemico, impiego di stent
38.66.99 ↔	Altra asportazione di arterie addominali, altro	39.11.21 ↔	Revisione di shunt portosistemico, occlusione percutanea
38.68.00 ↔	Altra asportazione di arterie dell'arto inferiore, NAS	39.11.22 ↔	Revisione di shunt portosistemico, posa di stent
38.68.10 ↔	Altra asportazione di arterie della coscia	39.11.23 ↔	Revisione di shunt portosistemico, impiego di trombolisi e trombectomia percutanea
38.68.20 ↔	Altra asportazione di arterie della gamba e del piede	39.11.24 ↔	Revisione di shunt portosistemico, riduzione percutanea di shunt portosistemico esistente
38.68.99 ↔	Altra asportazione di arterie dell'arto inferiore, altro	39.11.99 ↔	Confezione e revisione di shunt portosistemico, TIPS, altro
38.7X.10 ↔	Interruzione della vena cava, chirurgica a cielo aperto, NAS	39.19 ↔	Shunt venoso intraaddominale, altro
38.7X.11 ↔	Inserzione di sistema di protezione da embolia nella vena cava, chirurgica a cielo aperto	39.21.00 ↔	Anastomosi vena cava-arteria polmonare, NAS

39.21.10 ↔	Intervento di Glenn su cuore funzionalmente/morfologicamente monoventricolare	39.31.22 ↔	Sutura dell'arteria brachiale
39.21.99 ↔	Anastomosi vena cava-arteria polmonare, altro	39.31.29 ↔	Sutura di arteria del braccio, altro
39.22.11 ↔	Bypass: carotide-carotide	39.31.30 ↔	Sutura di arteria dell'avambraccio
39.22.12 ↔	Bypass: carotide-vertebrale	39.31.40 ↔	Sutura di arteria della mano
39.22.13 ↔	Bypass: carotide-succlavia	39.31.50 ↔	Sutura di arteria dell'arto inferiore
39.22.14 ↔	Bypass: carotide-aorta	39.31.60 ↔	Sutura dell'aorta, NAS
39.22.19 ↔	Bypass carotideo, altro	39.31.61 ↔	Sutura dell'aorta toracica
39.22.21 ↔	Bypass: succlavia all'aorta	39.31.62 ↔	Sutura dell'aorta addominale
39.22.29 ↔	Bypass dell'arteria succlavia, altro	39.31.69 ↔	Sutura dell'aorta, altro
39.22.99 ↔	Bypass aorto-succlavio-carotideo, altro	39.31.70 ↔	Sutura di altre arterie toraciche, NAS
39.23 ↔	Altro shunt o bypass vascolare intratoracico	39.31.71 ↔	Sutura dell'arteria polmonare
39.24 ↔	Bypass aorto-renale	39.31.72 ↔	Sutura del tronco brachiocefalico
39.25.00 ↔	Bypass vascolare dall'aorta o dall'arteria iliaca ad altre arterie delle estremità inferiori, NAS	39.31.73 ↔	Sutura dell'arteria succlavia
39.25.09 ↔	Bypass vascolare dall'aorta o dall'arteria iliaca ad altre arterie delle estremità inferiori, altro	39.31.79 ↔	Sutura di arterie toraciche, altro
39.25.11 ↔	Bypass aorto-iliaco	39.31.80 ↔	Sutura di arterie addominali, NAS
39.25.12 ↔	Bypass aorto-femorale	39.31.81 ↔	Sutura del tronco celiaco
39.25.13 ↔	Bypass aorto-popliteo	39.31.82 ↔	Sutura dell'arteria gastrica
39.25.14 ↔	Bypass aorto-crutale	39.31.83 ↔	Sutura dell'arteria epatica
39.25.15 ↔	Bypass aorto-ilio-femorale	39.31.84 ↔	Sutura dell'arteria splenica
39.25.16 ↔	Bypass aorto-ilio-popliteo	39.31.85 ↔	Sutura dell'arteria renale
39.25.21 ↔	Bypass ilio-iliaco	39.31.86 ↔	Sutura dell'arteria mesenterica
39.25.22 ↔	Bypass ilio-femorale	39.31.87 ↔	Sutura dell'arteria lombare
39.25.23 ↔	Bypass ilio-popliteo	39.31.88 ↔	Sutura dell'arteria iliaca
39.25.24 ↔	Bypass ilio-crutale	39.31.89 ↔	Sutura di arterie addominali, altro
39.25.30 ↔	Bypass otturatorio (extraanatomico)	39.32.11 ↔	Sutura di vena intracranica
39.26.00 ↔	Altri shunt o bypass vascolari intraaddominali, NAS	39.32.19 ↔	Sutura di vena della testa e del collo, altro
39.26.10 ↔	Altri shunt o bypass vascolari intraaddominali, arterie viscerali	39.32.30 ↔	Sutura di vena toracica, NAS
39.26.11 ↔	Altri shunt o bypass vascolari intraaddominali, aorta	39.32.31 ↔	Sutura della vena cava superiore
39.26.12 ↔	Altri shunt o bypass vascolari intraaddominali, arteria renale	39.32.32 ↔	Sutura della vena brachiocefalica
39.26.19 ↔	Altri shunt o bypass vascolari intraaddominali, altre arterie viscerali	39.32.39 ↔	Sutura di vena toracica, altro
39.26.99 ↔	Altri shunt o bypass vascolari intraaddominali, altro	39.32.40 ↔	Sutura di vena addominale, NAS
39.28 ↔	Bypass vascolare extracranico-intracranico [EC-IC]	39.32.41 ↔	Sutura della vena cava inferiore
39.29.10 ↔	Shunt o bypass vascolari di arterie dell'arto inferiore, NAS	39.32.42 ↔	Sutura della vena iliaca comune e iliaca esterna
39.29.11 ↔	Shunt o bypass vascolari femoro-femorale	39.49.10 ↔	Revisione di anastomosi vascolare
39.29.12 ↔	Shunt o bypass vascolari femoro-popliteo	39.49.30 ↔	Sostituzione di condotto cardiaco
39.29.13 ↔	Shunt o bypass vascolari femoro-crutale	39.51.00 ↔	Clipping di aneurismi, NAS
39.29.14 ↔	Shunt o bypass vascolari femoro-pedidio	39.51.11 ↔	Clipping di aneurismi intracranici
39.29.15 ↔	Shunt o bypass vascolari popliteo-crutale e popliteo-pedidio	39.51.99 ↔	Clipping di aneurismi, altro
39.29.16 ↔	Shunt o bypass vascolari di arterie della gamba e del piede	39.52.11 ↔	Altra riparazione di aneurismi di vasi intracranici
39.29.19 ↔	Shunt o bypass vascolari di arterie dell'arto inferiore, altro	39.52.19 ↔	Altra riparazione di aneurismi di vasi della testa e del collo, altro
39.29.20 ↔	Shunt o bypass vascolari di arterie dell'arto superiore	39.52.20 ↔	Altra riparazione di aneurismi dell'aorta, NAS
39.29.30 ↔	Altri shunt o bypass vascolari (periferici), extraanatomici, NAS	39.52.21 ↔	Altra riparazione chirurgica a cielo aperto di aneurismi dell'aorta ascendente, dell'arco aortico e dell'aorta toracica
39.29.31 ↔	Shunt o bypass vascolare succlavia-femorale	39.52.22 ↔	Altra riparazione chirurgica a cielo aperto di aneurismi dell'aorta addominale
39.29.32 ↔	Shunt o bypass vascolare axillo-femorale	39.52.29 ↔	Altra riparazione di aneurismi dell'aorta, altro
39.29.33 ↔	Bypass crossover femoro-femorale	39.53 ↔	Riparazione di fistola arteriovenosa
39.29.39 ↔	Altri shunt o bypass vascolari (periferici), extraanatomici, altro	39.54.11 ↔	Intervento di dissezione [re-entry], aorta toracica, chirurgica a cielo aperto
39.29.40 ↔	Shunt o bypass vascolari di vene	39.54.12 ↔	Intervento di dissezione [re-entry], aorta toracica, per via endovascolare
39.29.80 ↔	Shunt temporaneo intraoperatorio, NAS	39.54.21 ↔	Intervento di dissezione [re-entry], aorta addominale, chirurgica a cielo aperto
39.29.81 ↔	Shunt temporaneo intraoperatorio, arterio-arterioso	39.54.22 ↔	Intervento di dissezione [re-entry], aorta addominale, per via endovascolare
39.29.82 ↔	Shunt temporaneo intraoperatorio, arteriovenoso	39.55 ↔	Reimpianto di vaso renale aberrante
39.29.89 ↔	Shunt temporaneo intraoperatorio, altro	39.56.00 ↔	Riparazione di un vaso sanguigno con patch tissutale, NAS
39.29.99 ↔	Altri shunt o bypass vascolari (periferici), altro	39.56.11 ↔	Riparazione di vasi intracranici con patch tissutale
39.2A ↔	Bypass vascolare intracranico-intracranico	39.56.12 ↔	Riparazione della vena giugulare con patch tissutale
39.31.10 ↔	Sutura di arteria della testa e del collo, NAS	39.56.19 ↔	Riparazione di vaso sanguigno della testa e del collo con patch tissutale, altro
39.31.11 ↔	Sutura di arteria intracranica	39.56.20 ↔	Riparazione di vasi dell'arto superiore con patch tissutale, NAS
39.31.19 ↔	Sutura di arteria della testa e del collo, altro	39.56.21 ↔	Riparazione di arterie dell'arto superiore con patch tissutale
39.31.20 ↔	Sutura di arteria del braccio, NAS	39.56.22 ↔	Riparazione della vena succlavia, vena ascellare e vena brachiocefalica con patch tissutale
39.31.21 ↔	Sutura dell'arteria ascellare		

39.56.23 ↔	Riparazione di altre vene profonde dell'arto superiore con patch tissutale	39.57.40 ↔	Riparazione di arterie addominali con patch sintetico, NAS
39.56.29 ↔	Riparazione di vasi dell'arto superiore con patch tissutale, altro	39.57.41 ↔	Riparazione dell'aorta addominale con patch sintetico
39.56.30 ↔	Riparazione di vasi toracici con patch tissutale, NAS	39.57.42 ↔	Riparazione del tronco celiaco con patch sintetico
39.56.31 ↔	Riparazione dell'aorta toracica con patch tissutale	39.57.43 ↔	Riparazione dell'arteria gastrica con patch sintetico
39.56.32 ↔	Riparazione della vena polmonare con patch tissutale	39.57.44 ↔	Riparazione dell'arteria epatica con patch sintetico
39.56.33 ↔	Riparazione della vena cava superiore con patch tissutale	39.57.45 ↔	Riparazione dell'arteria splenica con patch sintetico
39.56.39 ↔	Riparazione di vasi toracici con patch tissutale, altro	39.57.46 ↔	Riparazione dell'arteria renale con patch sintetico
39.56.40 ↔	Riparazione di arterie addominali con patch tissutale, NAS	39.57.47 ↔	Riparazione dell'arteria mesenterica con patch sintetico
39.56.41 ↔	Riparazione dell'aorta addominale con patch tissutale	39.57.48 ↔	Riparazione dell'arteria iliaca con patch sintetico
39.56.42 ↔	Riparazione del tronco celiaco con patch tissutale	39.57.49 ↔	Riparazione di arterie addominali con patch sintetico, altro
39.56.43 ↔	Riparazione dell'arteria gastrica con patch tissutale	39.57.50 ↔	Riparazione di vene addominali con patch sintetico, NAS
39.56.44 ↔	Riparazione dell'arteria epatica con patch tissutale	39.57.51 ↔	Riparazione della vena cava inferiore con patch sintetico
39.56.45 ↔	Riparazione dell'arteria splenica con patch tissutale	39.57.52 ↔	Riparazione della vena iliaca con patch sintetico
39.56.46 ↔	Riparazione dell'arteria renale con patch tissutale	39.57.59 ↔	Riparazione di vene addominali con patch sintetico, altro
39.56.47 ↔	Riparazione dell'arteria mesenterica con patch tissutale	39.57.60 ↔	Riparazione di vasi dell'arto inferiore con patch sintetico, NAS
39.56.48 ↔	Riparazione dell'arteria iliaca con patch tissutale	39.57.61 ↔	Riparazione di arterie dell'arto inferiore con patch sintetico
39.56.49 ↔	Riparazione di arterie addominali con patch tissutale, altro	39.57.62 ↔	Riparazione della vena femorale e vena poplitea con patch sintetico
39.56.50 ↔	Riparazione di vene addominali con patch tissutale, NAS	39.57.63 ↔	Riparazione di altre vene profonde dell'arto inferiore con patch sintetico
39.56.51 ↔	Riparazione della vena cava inferiore con patch tissutale	39.57.64 ↔	Riparazione di vene superficiali della coscia con patch sintetico
39.56.52 ↔	Riparazione della vena iliaca con patch tissutale	39.57.69 ↔	Riparazione di vasi dell'arto inferiore con patch sintetico, altro
39.56.59 ↔	Riparazione di vene addominali con patch tissutale, altro	39.57.99 ↔	Riparazione di un vaso sanguigno con patch sintetico, altro
39.56.60 ↔	Riparazione di vasi dell'arto inferiore con patch tissutale, NAS	39.59.31 ↔	Altra riparazione di vasi intracranici
39.56.61 ↔	Riparazione di arterie dell'arto inferiore con patch tissutale	39.59.32 ↔	Altra riparazione del tratto extracranico dell'arteria vertebrale
39.56.62 ↔	Riparazione della vena femorale e vena poplitea con patch tissutale	39.59.33 ↔	Altra riparazione di arterie extracraniche della testa e del collo, altro
39.56.63 ↔	Riparazione di altre vene profonde dell'arto inferiore con patch tissutale	39.59.34 ↔	Altra riparazione della vena giugulare
39.56.64 ↔	Riparazione di vene superficiali della coscia con patch tissutale	39.59.39 ↔	Altra riparazione di vasi della testa e del collo, altro
39.56.69 ↔	Riparazione di vasi dell'arto inferiore con patch tissutale, altro	39.59.40 ↔	Altra riparazione di vasi dell'arto superiore, NAS
39.56.99 ↔	Riparazione di un vaso sanguigno con patch tissutale, altro	39.59.41 ↔	Altra riparazione di arterie dell'arto superiore, NAS
39.57.00 ↔	Riparazione di un vaso sanguigno con patch sintetico, NAS	39.59.42 ↔	Altra riparazione della vena succlavia, vena ascellare e vena brachiocefalica
39.57.11 ↔	Riparazione di vasi intracranici con patch sintetico	39.59.48 ↔	Altra riparazione di altre vene profonde dell'arto superiore
39.57.12 ↔	Riparazione di arterie extracraniche della testa e del collo con patch sintetico	39.59.49 ↔	Altra riparazione di vasi dell'arto superiore, altro
39.57.13 ↔	Riparazione della vena giugulare con patch sintetico	39.59.50 ↔	Altra riparazione di vasi toracici, NAS
39.57.19 ↔	Riparazione di vaso sanguigno della testa e del collo con patch sintetico, altro	39.59.51 ↔	Altra riparazione dell'aorta toracica
39.57.20 ↔	Riparazione di vasi dell'arto superiore con patch sintetico, NAS	39.59.52 ↔	Altra riparazione dell'arteria polmonare
39.57.21 ↔	Riparazione di arterie dell'arto superiore con patch sintetico	39.59.53 ↔	Altra riparazione di arterie toraciche, altro
39.57.22 ↔	Riparazione della vena succlavia, vena ascellare e vena brachiocefalica con patch sintetico	39.59.54 ↔	Altra riparazione della vena polmonare
39.57.23 ↔	Riparazione di altre vene profonde dell'arto superiore con patch sintetico	39.59.55 ↔	Altra riparazione della vena cava superiore
39.57.29 ↔	Riparazione di vasi dell'arto superiore con patch sintetico, altro	39.59.59 ↔	Altra riparazione di vasi toracici, altro
39.57.30 ↔	Riparazione di vaso toracico con patch sintetico, NAS	39.59.60 ↔	Altra riparazione di arterie addominali, NAS
39.57.31 ↔	Riparazione dell'aorta toracica con patch sintetico	39.59.61 ↔	Altra riparazione dell'aorta addominale
39.57.32 ↔	Riparazione della vena polmonare con patch sintetico	39.59.62 ↔	Altra riparazione del tronco celiaco
39.57.33 ↔	Riparazione della vena cava superiore con patch sintetico	39.59.63 ↔	Altra riparazione dell'arteria gastrica
39.57.39 ↔	Riparazione di vaso toracico con patch sintetico, altro	39.59.64 ↔	Altra riparazione dell'arteria epatica
		39.59.65 ↔	Altra riparazione dell'arteria splenica
		39.59.66 ↔	Altra riparazione dell'arteria renale
		39.59.67 ↔	Altra riparazione dell'arteria mesenterica
		39.59.68 ↔	Altra riparazione dell'arteria iliaca
		39.59.69 ↔	Altra riparazione di arterie addominali, altro
		39.59.70 ↔	Altra riparazione di vene addominali, NAS
		39.59.71 ↔	Altra riparazione della vena cava inferiore
		39.59.72 ↔	Altra riparazione della vena iliaca
		39.59.79 ↔	Altra riparazione di vene addominali, altro
		39.59.80 ↔	Altra riparazione di vasi dell'arto inferiore, NAS

39.59.81 ↔	Altra riparazione di arterie dell'arto inferiore	39.72.20 ↔	Embolizzazione selettiva di vasi extracranici della testa e del collo, NAS
39.59.82 ↔	Altra riparazione della vena femorale	39.72.24 ↔	Embolizzazione selettiva di vasi extracranici della testa e del collo con sostanza adesiva
39.59.83 ↔	Altra riparazione della vena poplitea	39.72.25 ↔	Embolizzazione selettiva di vasi extracranici della testa e del collo con plugs
39.59.88 ↔	Altra riparazione di altre vene profonde dell'arto inferiore	39.72.26 ↔	Embolizzazione selettiva di vasi extracranici della testa e del collo con coils
39.59.90 ↔	Altra riparazione di vasi, valvuloplastica venosa	39.72.27 ↔	Embolizzazione selettiva di vasi extracranici della testa e del collo con particelle
39.61.00 ↔	Circolazione extracorporea [CEC], NAS	39.72.28 ↔	Embolizzazione selettiva di vasi extracranici della testa e del collo con liquidi embolizzanti
39.61.10 ↔	Circolazione extracorporea [CEC] convenzionale in normotermia (più di 35°C)	39.72.29 ↔	Embolizzazione selettiva di vasi extracranici della testa e del collo, altro
39.61.11 ↔	Circolazione extracorporea [CEC] convenzionale in ipotermia leggera (da 32 a 35°C)	39.72.2A ↔	Embolizzazione selettiva di vasi extracranici della testa e del collo con palloncini embolizzanti (staccabili)
39.61.12 ↔	Circolazione extracorporea [CEC] convenzionale in ipotermia moderata (da 26 a meno di 32°C)	39.72.2B ↔	Embolizzazione selettiva di vasi extracranici della testa e del collo con filtri
39.61.13 ↔	Circolazione extracorporea [CEC] convenzionale in ipotermia marcata (da 20 a meno di 26°C)	39.73.00 ↔	Impianto endovascolare di stent graft [protesi stent] nell'aorta toracica e toracoaddominale, NAS
39.61.14 ↔	Circolazione extracorporea [CEC] convenzionale in ipotermia profonda (meno di 20°C)	39.73.09 ↔	Impianto endovascolare di stent graft [protesi stent] nell'aorta toracica e toracoaddominale, altro
39.61.15 ↔	Circolazione extracorporea [CEC] convenzionale in ipotermia, temperatura sconosciuta	39.73.31 ↔	Impianto endovascolare di stent grafts [protesi stent] nell'aorta toracica, senza apertura
39.61.21 ↔	Circolazione extracorporea minimizzata [Mini-CEC] in normotermia (più di 35°C)	39.73.32 ↔	Impianto endovascolare di stent grafts [protesi stent] nell'aorta toracica, con 1 apertura
39.61.22 ↔	Circolazione extracorporea minimizzata [Mini-CEC] in ipotermia leggera (da 32 a 35°C)	39.73.33 ↔	Impianto endovascolare di stent grafts [protesi stent] nell'aorta toracica, con 2 aperture
39.61.23 ↔	Circolazione extracorporea minimizzata [Mini-CEC] in ipotermia moderata (da 26 a meno di 32°C)	39.73.34 ↔	Impianto endovascolare di stent grafts [protesi stent] nell'aorta toracica, con 3 aperture
39.61.24 ↔	Circolazione extracorporea minimizzata [Mini-CEC] in ipotermia marcata (da 20 a meno di 26°C)	39.73.35 ↔	Impianto endovascolare di stent grafts [protesi stent] nell'aorta toracica, con 4 e più aperture
39.61.25 ↔	Circolazione extracorporea minimizzata [Mini-CEC] in ipotermia profonda (meno di 20°C)	39.73.36 ↔	Impianto endovascolare di stent grafts [protesi stent] nell'aorta toracica, con rivascolarizzazione di branca tramite la tecnica con protesi in parallelo
39.61.26 ↔	Circolazione extracorporea minimizzata [Mini-CEC] in ipotermia, temperatura sconosciuta	39.73.37 ↔	Impianto endovascolare di stent grafts [protesi stent] nell'aorta toracica, con rivascolarizzazione di 2 e più branche tramite la tecnica con protesi in parallelo
39.61.99 ↔	Circolazione extracorporea [ECC], altro	39.73.41 ↔	Impianto endovascolare di stent grafts [protesi stent] nell'aorta toracoaddominale, senza apertura
39.66 ↔	Bypass cardiopolmonare percutaneo	39.73.42 ↔	Impianto endovascolare di stent grafts [protesi stent] nell'aorta toracoaddominale, con 1 apertura
39.71.00 ↔	Impianto endovascolare di stent graft [protesi stent] nell'aorta addominale, NAS	39.73.43 ↔	Impianto endovascolare di stent grafts [protesi stent] nell'aorta toracoaddominale, con 2 aperture
39.71.09 ↔	Impianto endovascolare di stent graft [protesi stent] nell'aorta addominale, altro	39.73.44 ↔	Impianto endovascolare di stent grafts [protesi stent] nell'aorta toracoaddominale, con 3 aperture
39.71.21 ↔	Impianto endovascolare di stent graft [protesi stent] nell'aorta addominale, senza apertura	39.73.45 ↔	Impianto endovascolare di stent grafts [protesi stent] nell'aorta toracoaddominale, con 4 e più aperture
39.71.22 ↔	Impianto endovascolare di stent graft [protesi stent] nell'aorta addominale, con 1 apertura	39.73.46 ↔	Impianto endovascolare di stent grafts [protesi stent] nell'aorta toracoaddominale, con rivascolarizzazione di branca tramite la tecnica con protesi in parallelo
39.71.23 ↔	Impianto endovascolare di stent graft [protesi stent] nell'aorta addominale, con 2 aperture	39.73.47 ↔	Impianto endovascolare di stent grafts [protesi stent] nell'aorta toracoaddominale, con rivascolarizzazione di 2 e più branche tramite la tecnica con protesi in parallelo
39.71.24 ↔	Impianto endovascolare di stent graft [protesi stent] nell'aorta addominale, con 3 aperture	39.76.62 ↔	Trombectomia percutanea di vaso(i) extracranico(i) con stent
39.71.25 ↔	Impianto endovascolare di stent graft [protesi stent] nell'aorta addominale, con 4 e più aperture	39.77.00 ↔	Intervento percutaneo transluminale endovascolare su vaso(i) intracranico(i), NAS
39.71.31 ↔	Impianto endovascolare di stent graft [protesi stent] nell'aorta addominale, con rivascolarizzazione di branche tramite la tecnica con protesi in parallelo	39.77.09 ↔	Intervento endovascolare percutaneo transluminale su vaso(i) intracranico(i), altro
39.71.32 ↔	Impianto endovascolare di stent graft [protesi stent] nell'aorta addominale, con rivascolarizzazione di due o più branche tramite la tecnica con protesi in parallelo	39.77.10 ↔	Angioplastica percutanea di vaso(i) intracranico(i) con palloncino
39.72.00 ↔	Riparazione o occlusione endovascolare dei vasi della testa e del collo, NAS	39.77.20 ↔	Angioplastica percutanea di vaso(i) intracranico(i) con lama
39.72.09 ↔	Riparazione o occlusione endovascolare dei vasi della testa e del collo, altro	39.77.30 ↔	Angioplastica percutanea di vaso(i) intracranico(i) con laser
39.72.10 ↔	Embolizzazione selettiva di vasi intracranici, NAS	39.77.40 ↔	Aterectomia percutanea di vaso(i) intracranico(i)
39.72.14 ↔	Embolizzazione selettiva di vasi intracranici con sostanza adesiva	39.77.50 ↔	Trombolisi percutanea selettiva di vaso(i) intracranico(i)
39.72.15 ↔	Embolizzazione selettiva di vasi intracranici con plugs		
39.72.16 ↔	Embolizzazione selettiva di vasi intracranici con coils		
39.72.17 ↔	Embolizzazione selettiva di vasi intracranici con particelle		
39.72.18 ↔	Embolizzazione selettiva di vasi intracranici con liquidi embolizzanti		
39.72.19 ↔	Embolizzazione selettiva di vasi intracranici, altro		
39.72.1A ↔	Embolizzazione selettiva di vasi intracranici con palloncini embolizzanti (staccabili)		
39.72.1B ↔	Embolizzazione selettiva di vasi intracranici con filtri		

39.77.60 ↔ Trombectomia percutanea di vaso(i) intracranico(i), NAS	39.79.70 ↔ Occlusione mediante cateterismo con laser di arterie, altri vasi, NAS
39.77.61 ↔ Trombectomia percutanea rotazionale di vaso(i) intracranico(i)	39.79.71 ↔ Occlusione mediante cateterismo con laser, di arterie dell'arto superiore
39.77.62 ↔ Trombectomia percutanea di vaso(i) intracranico(i) con stent	39.79.72 ↔ Occlusione mediante cateterismo con laser, dell'aorta
39.77.69 ↔ Trombectomia percutanea di vaso(i) intracranico(i), altro	39.79.74 ↔ Occlusione mediante cateterismo con laser, di vasi toracici
39.77.70 ↔ Rimozione percutanea di corpo estraneo endovascolare da vaso(i) intracranico(i)	39.79.75 ↔ Occlusione mediante cateterismo con laser, di vasi dell'arto inferiore
39.77.80 ↔ Spasmosi percutanea transluminale endoarteriosa per vasospasmi cerebrali	39.79.76 ↔ Occlusione mediante cateterismo con laser, di vasi viscerali
39.79.21 ↔ Embolizzazione o occlusione mediante spirali dell'arto superiore	39.79.77 ↔ Occlusione mediante cateterismo con laser, di vasi addominali e pelvici
39.79.22 ↔ Embolizzazione o occlusione mediante spirali dell'aorta	39.79.79 ↔ Occlusione mediante cateterismo con laser di arterie, altri vasi, altro
39.79.24 ↔ Embolizzazione o occlusione mediante spirali di vasi toracici	39.79.80 ↔ Occlusione mediante cateterismo con radiofrequenza di arterie, altri vasi, NAS
39.79.25 ↔ Embolizzazione o occlusione mediante spirali di vasi viscerali	39.79.81 ↔ Occlusione mediante cateterismo con radiofrequenza, di arterie dell'arto superiore
39.79.26 ↔ Embolizzazione o occlusione mediante spirali di vasi addominali e pelvici	39.79.82 ↔ Occlusione mediante cateterismo con radiofrequenza dell'aorta
39.79.27 ↔ Embolizzazione o occlusione mediante spirali dell'arto inferiore	39.79.84 ↔ Occlusione mediante cateterismo con radiofrequenza di vasi toracici
39.79.28 ↔ Embolizzazione o occlusione mediante spirali di vasi spinali	39.79.85 ↔ Occlusione mediante cateterismo con radiofrequenza di vasi dell'arto inferiore
39.79.29 ↔ Embolizzazione o occlusione mediante spirali di altri vasi, altro	39.79.86 ↔ Occlusione mediante cateterismo con radiofrequenza di vasi viscerali
39.79.40 ↔ Embolizzazione selettiva con palloncini staccabili di altri vasi, NAS	39.79.87 ↔ Occlusione mediante cateterismo con radiofrequenza di vasi addominali e pelvici
39.79.41 ↔ Embolizzazione selettiva con palloncini staccabili di vasi dell'arto superiore	39.79.89 ↔ Occlusione mediante cateterismo con radiofrequenza di altri vasi, altro
39.79.42 ↔ Embolizzazione selettiva con palloncini staccabili dell'aorta	39.79.91 ↔ Embolizzazione selettiva di vasi dell'arto superiore, altro
39.79.44 ↔ Embolizzazione selettiva con palloncini staccabili di vasi toracici	39.79.92 ↔ Embolizzazione selettiva dell'aorta, altro
39.79.45 ↔ Embolizzazione selettiva con palloncini staccabili di vasi viscerali	39.79.94 ↔ Embolizzazione selettiva di vasi toracici, altro
39.79.46 ↔ Embolizzazione selettiva con palloncini staccabili di vasi addominali e pelvici	39.79.95 ↔ Embolizzazione selettiva di vasi viscerali, altro
39.79.47 ↔ Embolizzazione selettiva con palloncini staccabili di vasi spinali	39.79.96 ↔ Embolizzazione selettiva di vasi addominali e pelvici, altro
39.79.48 ↔ Embolizzazione selettiva con palloncini staccabili di vasi dell'arto inferiore	39.79.98 ↔ Embolizzazione selettiva di vasi spinali, altro
39.79.49 ↔ Embolizzazione selettiva con palloncini staccabili di altri vasi, altro	39.79.A0 ↔ Embolizzazione selettiva con plugs di altri vasi, NAS
39.79.50 ↔ Embolizzazione selettiva con filtri di altri vasi, NAS	39.79.A1 ↔ Embolizzazione selettiva con plugs di vasi dell'arto superiore
39.79.51 ↔ Embolizzazione selettiva con filtri di vasi dell'arto superiore	39.79.A2 ↔ Embolizzazione selettiva con plugs dell'aorta
39.79.52 ↔ Embolizzazione selettiva con filtri dell'aorta	39.79.A4 ↔ Embolizzazione selettiva con plugs di vasi toracici
39.79.54 ↔ Embolizzazione selettiva con filtri di vasi toracici	39.79.A5 ↔ Embolizzazione selettiva con plugs di vasi viscerali
39.79.55 ↔ Embolizzazione selettiva con filtri di vasi viscerali	39.79.A6 ↔ Embolizzazione selettiva con plugs di vasi addominali e pelvici
39.79.56 ↔ Embolizzazione selettiva con filtri di vasi addominali e pelvici	39.79.A7 ↔ Embolizzazione selettiva con plugs di vasi dell'arto inferiore
39.79.57 ↔ Embolizzazione selettiva con filtri di vasi dell'arto inferiore	39.79.A8 ↔ Embolizzazione selettiva con plugs di vasi spinali
39.79.58 ↔ Embolizzazione selettiva con filtri di vasi spinali	39.79.A9 ↔ Embolizzazione selettiva con plugs di altri vasi, altro
39.79.59 ↔ Embolizzazione selettiva con filtri di altri vasi, altro	39.79.B1 ↔ Embolizzazione selettiva con liquidi embolizzanti di vasi dell'arto superiore
39.79.61 ↔ Embolizzazione selettiva con particelle di vasi dell'arto superiore	39.79.B2 ↔ Embolizzazione selettiva con liquidi embolizzanti dell'aorta
39.79.62 ↔ Embolizzazione selettiva con particelle dell'aorta	39.79.B4 ↔ Embolizzazione selettiva con liquidi embolizzanti di vasi toracici
39.79.64 ↔ Embolizzazione selettiva con particelle di vasi toracici	39.79.B5 ↔ Embolizzazione selettiva con liquidi embolizzanti di vasi viscerali
39.79.65 ↔ Embolizzazione selettiva con particelle di vasi viscerali	39.79.B6 ↔ Embolizzazione selettiva con liquidi embolizzanti di vasi addominali e pelvici
39.79.66 ↔ Embolizzazione selettiva con particelle di vasi addominali e pelvici	39.79.B8 ↔ Embolizzazione selettiva con liquidi embolizzanti di vasi spinali
39.79.67 ↔ Embolizzazione selettiva con particelle di vasi dell'arto inferiore	39.79.C1 ↔ Embolizzazione selettiva con sostanza adesiva di vasi dell'arto superiore
39.79.68 ↔ Embolizzazione selettiva con particelle di vasi spinali	39.79.C2 ↔ Embolizzazione selettiva con sostanza adesiva dell'aorta
	39.79.C4 ↔ Embolizzazione selettiva con sostanza adesiva di vasi toracici

39.79.C5 ↔	Embolizzazione selettiva con sostanza adesiva di vasi viscerali	39.B1.11 ↔	Impianto (percutaneo) transluminale di stents senza liberazione di sostanza medicamentosa, vasi intracranici
39.79.C6 ↔	Embolizzazione selettiva con sostanza adesiva di vasi addominali e pelvici	39.B1.L1 ↔	Impianto (percutaneo) transluminale di stents senza liberazione di sostanza medicamentosa, vasi spinali
39.79.C8 ↔	Embolizzazione selettiva con sostanza adesiva di vasi spinali	39.B2.11 ↔	Impianto (percutaneo) transluminale di stents con liberazione di sostanza medicamentosa, vasi intracranici
39.7A.00 ↔	Impianto endovascolare di stent grafts [protesi stent] in altri vasi, NAS	39.B2.L1 ↔	Impianto (percutaneo) transluminale di stents con liberazione di sostanza medicamentosa, vasi spinali
39.7A.09 ↔	Impianto endovascolare di stent grafts [protesi stent] in altri vasi, altro	39.B3.11 ↔	Impianto (percutaneo) transluminale di stents ricoperti senza liberazione di sostanza medicamentosa, vasi intracranici
39.7A.11 ↔	Impianto endovascolare, livello iliaco, 1 protesi stent, senza diramazione	39.B3.L1 ↔	Impianto (percutaneo) transluminale di stents ricoperti senza liberazione di sostanza medicamentosa, vasi spinali
39.7A.12 ↔	Impianto endovascolare, livello iliaco, 2 protesi stent, senza diramazione	39.B4.11 ↔	Impianto (percutaneo) transluminale di stents ricoperti con liberazione di sostanza medicamentosa, vasi intracranici
39.7A.13 ↔	Impianto endovascolare, livello iliaco, 3 protesi stent, senza diramazione	39.B4.L1 ↔	Impianto (percutaneo) transluminale di stents ricoperti con liberazione di sostanza medicamentosa, vasi spinali
39.7A.14 ↔	Impianto endovascolare, livello iliaco, 4 protesi stent, senza diramazione	39.B5.11 ↔	Impianto (percutaneo) transluminale di stents Cheatham Platinum non ricoperti, vasi intracranici
39.7A.15 ↔	Impianto endovascolare, livello iliaco, 5 protesi stent, senza diramazione	39.B5.L1 ↔	Impianto (percutaneo) transluminale di stents Cheatham Platinum non ricoperti, vasi spinali
39.7A.16 ↔	Impianto endovascolare, livello iliaco, 6 e più protesi stent, senza diramazione	39.B6.11 ↔	Impianto (percutaneo) transluminale di stents Cheatham Platinum ricoperti, vasi intracranici
39.7A.21 ↔	Impianto endovascolare di stent grafts [protesi stent] nelle arterie del bacino, livello iliaco con diramazione	39.B6.L1 ↔	Impianto (percutaneo) transluminale di stents Cheatham Platinum ricoperti, vasi spinali
39.7A.22 ↔	Impianto endovascolare di stent grafts [protesi stent] nelle arterie del bacino, con rivascularizzazione di branca tramite la tecnica con protesi in parallelo	39.B7.11 ↔	Impianto (percutaneo) transluminale di stents di grande diametro non ricoperti, vasi intracranici
39.7A.31 ↔	Impianto endovascolare di stent grafts [protesi stent] nella vena cava	39.B7.L1 ↔	Impianto (percutaneo) transluminale di stents di grande diametro non ricoperti, vasi spinali
39.7A.32 ↔	Impianto endovascolare di stent grafts [protesi stent] nella vena porta	39.B8.11 ↔	Impianto (percutaneo) transluminale di stents di grande diametro ricoperti, vasi intracranici
39.7A.41 ↔	Impianto endovascolare di stent grafts [protesi stent] in vasi renali	39.B8.L1 ↔	Impianto (percutaneo) transluminale di stents di grande diametro ricoperti, vasi spinali
39.8X.10 ↔	Esplorazione del glomo carotideo e di altri glomi vascolari	39.BE ↔	Impianto (percutaneo) transluminale di stent per biforcazioni autoespandente, intracranico
39.8X.11 ↔	Asportazione del glomo carotideo e di altri glomi vascolari	39.BF.11 ↔	Impianto (percutaneo) transluminale di microstents autoespandenti, vasi intracranici
39.8X.20 ↔	Impianto o sostituzione di generatore di impulsi per l'attivazione del baroriflesso	39.BH.11 ↔	Impianto (percutaneo) transluminale di stents per flusso laminare in caso di aneurismi, vasi intracranici
39.8X.21 ↔	Revisione senza sostituzione di generatore di impulsi per l'attivazione del baroriflesso	39.BH.L1 ↔	Impianto (percutaneo) transluminale di stents per flusso laminare in caso di aneurismi, vasi spinali
39.8X.22 ↔	Rimozione di generatore di impulsi per l'attivazione del baroriflesso	39.D1.11 ↔	Impianto di barosensore nell'arteria polmonare
39.8X.30 ↔	Impianto o sostituzione di elettrodo(i) per l'attivazione del baroriflesso	40.3X.10 ↔	Linfadenectomia regionale quale intervento indipendente, NAS
39.8X.31 ↔	Revisione senza sostituzione di elettrodo(i) per l'attivazione del baroriflesso	40.3X.11 ↔	Linfadenectomia regionale quale intervento indipendente, cervicale
39.8X.32 ↔	Rimozione di elettrodo(i) per l'attivazione del baroriflesso	40.3X.12 ↔	Linfadenectomia regionale quale intervento indipendente, ascellare
39.8X.99 ↔	Interventi sul glomo carotideo, sul seno carotideo e su altri glomi vascolari, altro	40.3X.13 ↔	Linfadenectomia regionale quale intervento indipendente, para-aortica, pelvica, otturatoria o iliaca
39.99.10 ↔	Aortopessia	40.3X.14 ↔	Linfadenectomia regionale quale intervento indipendente, inguinale, chirurgica a cielo aperto
39.99.20 ↔	Interventi per anomalie vascolari congenite, NAS	40.3X.15 ↔	Linfadenectomia regionale quale intervento indipendente, inguinale, per via laparoscopica
39.99.21 ↔	Interventi per anomalie congenite dell'istmo aortico (stenosi) o per arco aortico interrotto	40.3X.16 ↔	Linfadenectomia regionale quale intervento indipendente, mediastinica e peribronchiale
39.99.22 ↔	Interventi per anomalie congenite dell'arteria o vena polmonare o per arteria lusoria	40.3X.19 ↔	Linfadenectomia regionale quale intervento indipendente, altro
39.99.23 ↔	Interventi per anomalie congenite della vena cava	40.3X.21 ↔	Linfadenectomia regionale in corso di altro intervento, cervicale
39.99.24 ↔	Interventi per unifocalizzazione di vasi collaterali congeniti	40.3X.22 ↔	Linfadenectomia regionale in corso di altro altro intervento, ascellare
39.99.30 ↔	Intervento di occlusione mediante catetere del dotto arterioso di Botallo, NAS	40.3X.23 ↔	Linfadenectomia regionale in corso di altro intervento, para-aortica, pelvica o iliaca
39.99.31 ↔	Intervento di occlusione mediante catetere del dotto arterioso di Botallo, con spirale [coil]		
39.99.32 ↔	Intervento di occlusione mediante catetere del dotto arterioso di Botallo, con Amplatzer duct occluder		
39.99.38 ↔	Intervento di occlusione mediante catetere del dotto arterioso di Botallo, altro		
39.99.39 ↔	Interventi per altre anomalie vascolari congenite		

40.3X.24 ↔	Linfadenectomia regionale in corso di altro intervento, otturatoria	40.71.11 ↔	Anastomosi linfovenosa microchirurgica
40.3X.25 ↔	Linfadenectomia regionale in corso di altro intervento, inguinale	40.71.21 ↔	Trapianto di linfonodi con anastomosi microvascolare
40.3X.26 ↔	Linfadenectomia regionale in corso di altro intervento, mediastinica e peribronchiale	40.71.31 ↔	Trapianto di vasi linfatici periferici con anastomosi microvascolare
40.3X.29 ↔	Linfadenectomia regionale in corso di altro intervento, altro	40.79 ↔	Ricostruzione plastica e trapianto di strutture linfatiche, altro
40.40 ↔	Dissezione del collo, NAS	40.9X.20 ↔	Incisione di linfocele
40.41.00 ↔	Dissezione radicale del collo, NAS	41.0B.09 ↔	Trapianto di cellule staminali ematopoietiche, altro
40.41.10 ↔	Dissezione selettiva (funzionale) del collo, sopraomioidea (regione I-III)	41.0B.11 ↔	Trapianto di cellule staminali ematopoietiche dal midollo osseo, autologo
40.41.11 ↔	Dissezione selettiva (funzionale) del collo, laterale (regione II-IV)	41.0B.12 ↔	Trapianto di cellule staminali ematopoietiche dal midollo osseo, allogenico, donatore consanguineo, HLA-identico
40.41.12 ↔	Dissezione selettiva (funzionale) del collo, anterolaterale (regione I-IV)	41.0B.13 ↔	Trapianto di cellule staminali ematopoietiche dal midollo osseo, allogenico, donatore consanguineo, non HLA-identico
40.41.13 ↔	Dissezione selettiva (funzionale) del collo, posterolaterale (regione II-V)	41.0B.14 ↔	Trapianto di cellule staminali ematopoietiche dal midollo osseo, allogenico, donatore non consanguineo, HLA-identico
40.41.14 ↔	Dissezione selettiva (funzionale) del collo, centrale (regione VI)	41.0B.15 ↔	Trapianto di cellule staminali ematopoietiche dal midollo osseo, allogenico, donatore non consanguineo, non HLA-identico
40.41.20 ↔	Dissezione radicale del collo (incl. modificata)	41.0B.21 ↔	Trapianto di cellule staminali ematopoietiche dal sangue periferico, autologo
40.41.21 ↔	Dissezione allargata del collo	41.0B.22 ↔	Trapianto di cellule staminali ematopoietiche dal sangue periferico, allogenico, donatore consanguineo, HLA-identico
40.41.99 ↔	Dissezione radicale del collo, altro	41.0B.23 ↔	Trapianto di cellule staminali ematopoietiche dal sangue periferico, allogenico, donatore consanguineo, non HLA-identico
40.50 ↔	Asportazione radicale di linfonodi, NAS	41.0B.24 ↔	Trapianto di cellule staminali ematopoietiche dal sangue periferico, allogenico, donatore non consanguineo, HLA-identico
40.51.00 ↔	Asportazione radicale dei linfonodi ascellari, NAS	41.0B.25 ↔	Trapianto di cellule staminali ematopoietiche dal sangue periferico, allogenico, donatore non consanguineo, non HLA-identico
40.51.10 ↔	Asportazione radicale dei linfonodi ascellari quale intervento indipendente	41.0B.31 ↔	Trapianto di cellule staminali ematopoietiche dal sangue del cordone ombelicale, autologo
40.51.11 ↔	Asportazione radicale dei linfonodi ascellari nel quadro di un altro intervento	41.0B.32 ↔	Trapianto di cellule staminali ematopoietiche dal sangue del cordone ombelicale, allogenico dedicato, donatore consanguineo, HLA-identico
40.51.99 ↔	Asportazione radicale dei linfonodi ascellari, altro	41.0B.33 ↔	Trapianto di cellule staminali ematopoietiche dal sangue del cordone ombelicale, allogenico dedicato, donatore consanguineo, non HLA-identico
40.52.00 ↔	Asportazione radicale dei linfonodi periaortici, NAS	41.0B.34 ↔	Trapianto di cellule staminali ematopoietiche dal sangue del cordone ombelicale, allogenico dedicato, donatore non consanguineo, HLA-identico
40.52.10 ↔	Asportazione radicale dei linfonodi retroperitoneali (para-aortici, paracavali) e pelvici quale intervento indipendente	41.0B.35 ↔	Trapianto di cellule staminali ematopoietiche dal sangue del cordone ombelicale, allogenico dedicato, donatore non consanguineo, non HLA-identico
40.52.11 ↔	Asportazione radicale dei linfonodi retroperitoneali (para-aortici, paracavali) e pelvici nel quadro di un altro intervento	41.0F.13 ↔	Trapianto di cellule CAR [chimeric antigen receptor]-T
40.52.99 ↔	Asportazione radicale dei linfonodi periaortici, altro	41.0F.14 ↔	Trapianto di TILs [tumor infiltrating lymphocytes]
40.53.00 ↔	Asportazione radicale dei linfonodi iliaci, NAS	41.2 ↔	Splenotomia
40.53.10 ↔	Asportazione radicale dei linfonodi iliaci quale intervento indipendente	41.33 ↔	Biopsia a cielo aperto della milza
40.53.11 ↔	Asportazione radicale dei linfonodi iliaci in corso di altro intervento	41.41 ↔	Marsupializzazione di cisti splenica
40.53.99 ↔	Asportazione radicale dei linfonodi iliaci, altro	41.42.00 ↔	Asportazione o distruzione di lesione o tessuto della milza, NAS
40.54.00 ↔	Dissezione radicale dei linfonodi inguinali, NAS	41.42.10 ↔	Asportazione di lesione o tessuto della milza
40.54.10 ↔	Dissezione radicale dei linfonodi inguinali quale intervento indipendente	41.42.20 ↔	Distruzione di lesione o tessuto della milza
40.54.11 ↔	Dissezione radicale dei linfonodi inguinali in corso di altro intervento	41.42.99 ↔	Asportazione o distruzione di lesione o tessuto della milza, altro
40.54.99 ↔	Dissezione radicale dei linfonodi inguinali, altro	41.43 ↔	Splenectomia parziale
40.59.00 ↔	Asportazione radicale di altri linfonodi, NAS	41.5 ↔	Splenectomia totale
40.59.10 ↔	Asportazione radicale di altri linfonodi quale intervento indipendente, NAS	41.93 ↔	Asportazione di milza accessoria
40.59.11 ↔	Asportazione radicale di linfonodi mediastinici quale intervento indipendente	41.94 ↔	Trapianto di milza
40.59.12 ↔	Asportazione radicale di linfonodi peribronchiali quale intervento indipendente	41.95.00 ↔	Interventi di riparazione e di plastica sulla milza, NAS
40.59.19 ↔	Asportazione radicale di altri linfonodi quale intervento indipendente, altro	41.95.10 ↔	Interventi di riparazione e di plastica sulla milza, sutura
40.59.20 ↔	Asportazione radicale di altri linfonodi in corso di altro intervento, NAS	41.95.99 ↔	Interventi di riparazione e di plastica sulla milza, altro
40.59.21 ↔	Asportazione radicale di linfonodi mediastinici in corso di altro intervento		
40.59.22 ↔	Asportazione radicale di linfonodi peribronchiali in corso di altro intervento		
40.59.29 ↔	Asportazione radicale di altri linfonodi in corso di altro intervento, altro		
40.59.99 ↔	Asportazione radicale di altri linfonodi, altro		
40.62 ↔	Fistolizzazione del dotto toracico		
40.63 ↔	Chiusura di fistola del dotto toracico		
40.64 ↔	Legatura del dotto toracico		

41.99 ↔	Altri interventi sulla milza	42.81.22 ↔	Inserzione e sostituzione di più di due protesi non autoespandenti (sonda permanente) nell'esofago, chirurgica a cielo aperto
42.09.11 ↔	Altra incisione dell'esofago, chirurgica a cielo aperto	42.81.30 ↔	Inserzione e sostituzione di una protesi non autoespandente (sonda permanente) nell'esofago, per via laparoscopica
42.09.12 ↔	Altra incisione dell'esofago, per via laparoscopica	42.81.31 ↔	Inserzione e sostituzione di due protesi non autoespandenti (sonda permanente) nell'esofago, per via laparoscopica
42.10 ↔	Esofagostomia, NAS	42.81.32 ↔	Inserzione e sostituzione di più di due protesi non autoespandenti (sonda permanente) nell'esofago, per via laparoscopica
42.11 ↔	Esofagostomia cervicale	42.81.50 ↔	Inserzione e sostituzione di una protesi autoespandente (sonda permanente) nell'esofago, chirurgica a cielo aperto
42.12 ↔	Esteriorizzazione di tasca esofagea	42.81.51 ↔	Inserzione e sostituzione di due protesi autoespandenti (sonda permanente) nell'esofago, chirurgica a cielo aperto
42.19 ↔	Altra fistolizzazione esterna dell'esofago	42.81.52 ↔	Inserzione e sostituzione di più di due protesi autoespandenti (sonda permanente) nell'esofago, chirurgica a cielo aperto
42.21 ↔	Esofagoscopia operatoria mediante incisione	42.81.60 ↔	Inserzione e sostituzione di una protesi autoespandente (sonda permanente) nell'esofago, per via laparoscopica
42.25 ↔	Biopsia a cielo aperto dell'esofago	42.81.61 ↔	Inserzione e sostituzione di due protesi autoespandenti (sonda permanente) nell'esofago, per via laparoscopica
42.31 ↔	Asportazione locale di diverticolo esofageo	42.81.62 ↔	Inserzione e sostituzione di più di due protesi autoespandenti (sonda permanente) nell'esofago, per via laparoscopica
42.32 ↔	Asportazione locale di altra lesione o tessuto dell'esofago	42.82 ↔	Sutura di lacerazione dell'esofago
42.39 ↔	Altra distruzione di lesione o tessuto dell'esofago	42.83 ↔	Chiusura di esofagostomia
42.40 ↔	Esofagectomia, NAS	42.85 ↔	Riparazione di stenosi esofagea
42.41.00 ↔	Esofagectomia parziale, NAS	42.87 ↔	Altro innesto dell'esofago
42.41.10 ↔	Esofagectomia parziale, senza ricostituzione della continuità	42.88.00 ↔	Rimozione di protesi dall'esofago, NAS
42.41.20 ↔	Esofagectomia parziale, con ricostituzione della continuità	42.88.11 ↔	Rimozione di protesi dall'esofago, chirurgica a cielo aperto
42.41.99 ↔	Esofagectomia parziale, altro	42.88.12 ↔	Rimozione di protesi dall'esofago, per via laparoscopica
42.42.00 ↔	Esofagectomia totale, NAS	42.88.99 ↔	Rimozione di protesi dall'esofago, altro
42.42.10 ↔	Esofagectomia totale, senza ricostituzione della continuità	42.91 ↔	Legatura di varici esofagee
42.42.20 ↔	Esofagectomia totale, con ricostituzione della continuità, transmediastinica	42.99.10 ↔	Transezione esofagea
42.42.21 ↔	Esofagectomia totale, con ricostituzione della continuità, per via toracoaddominale	42.99.35 ↔	Impianto di sistema antireflusso di assistenza alla funzione dello sfintere esofageo inferiore, chirurgico a cielo aperto
42.42.29 ↔	Esofagectomia totale, con ricostituzione della continuità, per altra via	42.99.36 ↔	Impianto di sistema antireflusso di assistenza alla funzione dello sfintere esofageo inferiore, per via laparoscopica
42.42.99 ↔	Esofagectomia totale, altro	42.99.37 ↔	Impianto di sonda di sistema antireflusso di assistenza alla funzione dello sfintere esofageo inferiore, chirurgico a cielo aperto
42.51.00 ↔	Esofago-esofagostomia intratoracica, NAS	42.99.38 ↔	Impianto di sonda di sistema antireflusso di assistenza alla funzione dello sfintere esofageo inferiore, per via laparoscopica
42.51.10 ↔	Esofago-esofagostomia intratoracica, Ricostruzione del passaggio esofageo per atresia e riparazione di fistola tracheoesofagea congenita	42.99.3A ↔	Rimozione di sistema antireflusso di assistenza alla funzione dello sfintere esofageo inferiore, chirurgica a cielo aperto
42.51.99 ↔	Esofago-esofagostomia intratoracica, altro	42.99.3B ↔	Rimozione di sistema antireflusso di assistenza alla funzione dello sfintere esofageo inferiore, per via laparoscopica
42.52 ↔	Esofago-gastrostomia intratoracica	42.99.3C ↔	Rimozione di sonda di sistema antireflusso di assistenza alla funzione dello sfintere esofageo inferiore, chirurgica a cielo aperto
42.53 ↔	Anastomosi esofagea intratoracica con interposizione di intestino tenue	42.99.3D ↔	Rimozione di sonda di sistema antireflusso di assistenza alla funzione dello sfintere esofageo inferiore, per via laparoscopica
42.54 ↔	Altra esofago-enteranastomosi intratoracica	42.99.3E ↔	Revisione senza sostituzione di sistema antireflusso di assistenza alla funzione dello sfintere esofageo inferiore, chirurgica a cielo aperto
42.55 ↔	Anastomosi esofagea intratoracica con interposizione di colon		
42.56 ↔	Altra esofagocolostomia intratoracica		
42.58 ↔	Anastomosi esofagea intratoracica con altra interposizione		
42.59 ↔	Anastomosi esofagea intratoracica, altro		
42.61 ↔	Esofago-esofagostomia presternale		
42.62 ↔	Esofago-gastrostomia presternale		
42.63 ↔	Anastomosi esofagea presternale con interposizione di intestino tenue		
42.64 ↔	Altra esofagoenterostomia presternale		
42.65 ↔	Anastomosi esofagea presternale con interposizione di colon		
42.66 ↔	Altra esofagocolostomia presternale		
42.68 ↔	Altra anastomosi esofagea presternale con interposizione		
42.69 ↔	Anastomosi presternale dell'esofago, altro		
42.7X.11 ↔	Esofagomiotomia, chirurgica a cielo aperto		
42.7X.12 ↔	Esofagomiotomia, per via laparoscopica		
42.7X.21 ↔	Esofagomiotomia, faringocervicale, chirurgica a cielo aperto		
42.7X.22 ↔	Esofagomiotomia, faringocervicale, per via laparoscopica		
42.7X.31 ↔	Esofagogastromiotomia, chirurgica a cielo aperto		
42.7X.32 ↔	Esofagogastromiotomia, per via laparoscopica		
42.81.20 ↔	Inserzione e sostituzione di una protesi non autoespandente (sonda permanente) nell'esofago, chirurgica a cielo aperto		
42.81.21 ↔	Inserzione e sostituzione di due protesi non autoespandenti (sonda permanente) nell'esofago, chirurgica a cielo aperto		

42.99.3F ↔	Revisione senza sostituzione di sistema antireflusso di assistenza alla funzione dello sfintere esofageo inferiore, per via laparoscopica	44.31.12 ↔	Bypass gastrico prossimale, per via laparoscopica
42.99.42 ↔	Serranodo e clipping dell'esofago, chirurgico a cielo aperto	44.31.13 ↔	Bypass gastrico prossimale dopo sleeve resection, intervento di riconversione, chirurgico a cielo aperto
43.0 ↔	Gastrotomia	44.31.14 ↔	Bypass gastrico prossimale dopo sleeve resection, intervento di riconversione, per via laparoscopica
43.3 ↔	Piloromotomia	44.31.15 ↔	Bypass gastrico prossimale dopo bendaggio gastrico, dopo intervento bariatrico preliminare, chirurgico a cielo aperto
43.5 ↔	Gastrectomia parziale, con anastomosi esofagea	44.31.16 ↔	Bypass gastrico prossimale dopo bendaggio gastrico, dopo intervento bariatrico preliminare, per via laparoscopica
43.6X.00 ↔	Gastrectomia parziale con anastomosi duodenale, NAS	44.31.21 ↔	Bypass gastrico distale, chirurgico a cielo aperto
43.6X.10 ↔	Pilorectomia con anastomosi duodenale	44.31.22 ↔	Bypass gastrico distale, per via laparoscopica
43.6X.20 ↔	Tipo Billroth I	44.31.31 ↔	Omega-loop gastric bypass, chirurgico a cielo aperto
43.6X.99 ↔	Gastrectomia parziale con anastomosi duodenale, altro	44.31.32 ↔	Omega-loop gastric bypass, per via laparoscopica
43.70 ↔	Gastrectomia parziale con anastomosi digiunale e ileale, NAS	44.31.41 ↔	Bypass gastrico Roux-en-Y, chirurgico a cielo aperto
43.71.11 ↔	Gastrectomia parziale (asportazione di 2/3) con anastomosi digiunale	44.31.42 ↔	Bypass gastrico Roux-en-Y, per via laparoscopica
43.71.21 ↔	Gastrectomia parziale (asportazione di 4/5) con anastomosi digiunale	44.38 ↔	Gastroenterostomia laparoscopica
43.72.11 ↔	Gastrectomia parziale (asportazione di 2/3) con anastomosi ileale	44.39 ↔	Gastroenterostomia senza gastrectomia, altro
43.72.21 ↔	Gastrectomia parziale (asportazione di 4/5) con anastomosi ileale	44.40 ↔	Sutura di ulcera peptica, NAS
43.79 ↔	Gastrectomia parziale con anastomosi digiunale e ileale, altro	44.41 ↔	Sutura di ulcera gastrica
43.81 ↔	Gastrectomia parziale con trasposizione digiunale	44.42 ↔	Sutura di ulcera duodenale
43.89.00 ↔	Altra gastrectomia parziale, NAS	44.49.10 ↔	Sclerotizzazione di varici del fondo, chirurgica a cielo aperto
43.89.09 ↔	Altra gastrectomia parziale, altro	44.49.11 ↔	Sclerotizzazione di varici del fondo, per via laparoscopica
43.89.10 ↔	Resezione segmentaria dello stomaco	44.49.20 ↔	Legatura di varici del fondo, chirurgica a cielo aperto
43.89.20 ↔	Diversione biliopancreatica dello stomaco secondo Scopinaro, chirurgica a cielo aperto	44.49.21 ↔	Legatura di varici del fondo, per via laparoscopica
43.89.21 ↔	Diversione biliopancreatica dello stomaco secondo Scopinaro, per via laparoscopica	44.49.30 ↔	Transezione del fondo
43.89.30 ↔	Diversione biliopancreatica dello stomaco con switch duodenale [BPD-DS], chirurgica a cielo aperto	44.5X.00 ↔	Revisione di anastomosi gastrica, NAS
43.89.31 ↔	Diversione biliopancreatica dello stomaco con switch duodenale [BPD-DS], per via laparoscopica	44.5X.10 ↔	Revisione di anastomosi gastrica a seguito di intervento tipo Billroth I o II
43.89.40 ↔	Sleeve resection, chirurgica a cielo aperto	44.5X.21 ↔	Revisione di anastomosi gastrica a seguito di bypass gastrico o con interposizione intestinale, chirurgica a cielo aperto
43.89.41 ↔	Sleeve resection, per via laparoscopica	44.5X.22 ↔	Revisione di anastomosi gastrica a seguito di bypass gastrico o con interposizione intestinale, per via laparoscopica
43.89.42 ↔	Sleeve resection dopo bendaggio gastrico, chirurgica a cielo aperto	44.5X.33 ↔	Revisione di tasca a seguito di bypass gastrico senza nuova confezione, chirurgica a cielo aperto
43.89.43 ↔	Sleeve resection dopo bendaggio gastrico, per via laparoscopica	44.5X.34 ↔	Revisione di tasca a seguito di bypass gastrico senza nuova confezione, per via laparoscopica
43.89.44 ↔	Re-sleeve resection, chirurgica a cielo aperto	44.5X.35 ↔	Revisione di tasca a seguito di bypass gastrico con nuova confezione, chirurgica a cielo aperto
43.89.45 ↔	Re-sleeve resection, per via laparoscopica	44.5X.36 ↔	Revisione di tasca a seguito di bypass gastrico con nuova confezione, per via laparoscopica
43.89.50 ↔	Switch duodenale a seguito di sleeve resection (intervento secondario), chirurgico a cielo aperto	44.5X.41 ↔	Revisione di diversione biliopancreatica [BPD], chirurgica a cielo aperto
43.89.51 ↔	Switch duodenale a seguito di sleeve resection (intervento secondario), per via laparoscopica	44.5X.42 ↔	Revisione di diversione biliopancreatica [BPD], per via laparoscopica
43.89.61 ↔	Gastrectomia parziale con gastrogastrostomia	44.5X.43 ↔	Riconversione di diversione biliopancreatica [BPD], chirurgica a cielo aperto
43.91 ↔	Gastrectomia totale con interposizione intestinale	44.5X.44 ↔	Riconversione di diversione biliopancreatica (BPD), per via laparoscopica
43.92 ↔	Esofagoduodenostomia o esofagodigiunostomia con gastrectomia totale	44.5X.51 ↔	Riconversione di bypass gastrico, chirurgica a cielo aperto
43.99.00 ↔	Altra gastrectomia totale, NAS	44.5X.52 ↔	Riconversione di bypass gastrico, per via laparoscopica
43.99.10 ↔	Asportazione di residuo gastrico dopo intervento bariatrico preliminare, chirurgica a cielo aperto	44.5X.99 ↔	Revisione di anastomosi gastrica, altro
43.99.11 ↔	Asportazione di residuo gastrico dopo intervento bariatrico preliminare, per via laparoscopica	44.61 ↔	Sutura di lacerazione dello stomaco
43.99.99 ↔	Altra gastrectomia totale, altro	44.63.00 ↔	Chiusura di altra fistola gastrica, NAS
44.00 ↔	Vagotomia, NAS	44.63.11 ↔	Chiusura di altra fistola gastrica, chirurgica a cielo aperto
44.01 ↔	Vagotomia troncolare	44.63.12 ↔	Chiusura di altra fistola gastrica, per via laparoscopica
44.02 ↔	Vagotomia super selettiva	44.63.99 ↔	Chiusura di altra fistola gastrica, altro
44.03 ↔	Altra vagotomia selettiva	44.64 ↔	Gastropessia
44.11 ↔	Gastroscoopia transaddominale	44.65.00 ↔	Esofagogastroplastica, NAS
44.15 ↔	Biopsia dello stomaco a cielo aperto	44.65.10 ↔	Esofagogastroplastica, Plastica del cardias, chirurgica a cielo aperto
44.21 ↔	Dilatazione mediante incisione del piloro		
44.29 ↔	Pilorooplastica, altro		
44.31.00 ↔	Bypass gastrico, NAS		
44.31.09 ↔	Bypass gastrico, altro		
44.31.11 ↔	Bypass gastrico prossimale, chirurgico a cielo aperto		

44.65.20 ↔	Esofagogastropastica, (emi)funduplicatio, chirurgica a cielo aperto	44.99.71 ↔	Rimozione di protesi dallo stomaco, chirurgica a cielo aperto
44.65.99 ↔	Esofagogastropastica, altro	44.99.72 ↔	Rimozione di protesi dallo stomaco, per via laparoscopica
44.66.00 ↔	Altri interventi per restaurare la funzione dello sfintere esofago gastrico, NAS	44.99.80 ↔	Impianto e sostituzione di pacemaker gastrico (incl. sonde)
44.66.11 ↔	Plastica iatale in corso di intervento bariatrico, chirurgica a cielo aperto	44.99.81 ↔	Revisione senza sostituzione di pacemaker gastrico (incl. sonde)
44.66.99 ↔	Altri interventi per restaurare la funzione dello sfintere esofago gastrico, altro	44.99.91 ↔	Altri interventi sul piloro
44.67.00 ↔	Interventi laparoscopici per restaurare la funzione dello sfintere esofago gastrico, NAS	45.15 ↔	Biopsia a cielo aperto dell'intestino tenue
44.67.10 ↔	Interventi laparoscopici per restaurare la funzione dello sfintere esofago gastrico, Plastica del cardias, per via laparoscopica	45.26 ↔	Biopsia dell'intestino crasso a cielo aperto
44.67.20 ↔	Interventi laparoscopici per restaurare la funzione dello sfintere esofago gastrico, (emi)funduplicatio, per via laparoscopica	45.50 ↔	Isolamento di segmento intestinale, NAS
44.67.99 ↔	Interventi laparoscopici per restaurare la funzione dello sfintere esofago gastrico, altro	45.51 ↔	Isolamento di segmento dell'intestino tenue
44.68 ↔	Gastropastica	45.52 ↔	Isolamento di segmento dell'intestino crasso
44.69 ↔	Altra riparazione dello stomaco, altro	45.61 ↔	Resezione segmentaria multipla dell'intestino tenue
44.91 ↔	Legatura a cielo aperto di varici gastriche	45.62 ↔	Altra resezione parziale dell'intestino tenue
44.92 ↔	Manipolazione intraoperatoria dello stomaco	45.63.00 ↔	Rimozione totale dell'intestino tenue, NAS
44.93 ↔	Inserzione di bolla gastrica [palloncino]	45.63.99 ↔	Rimozione totale dell'intestino tenue, altro
44.94 ↔	Rimozione di bolla gastrica [palloncino]	45.70 ↔	Asportazione parziale dell'intestino crasso, NAS
44.95.00 ↔	Interventi riduttivi dello stomaco, NAS	45.72.11 ↔	Resezione ileocecale, chirurgica a cielo aperto
44.95.09 ↔	Interventi riduttivi dello stomaco, altro	45.72.12 ↔	Resezione ileocecale, per via laparoscopica
44.95.11 ↔	Posa di anello gastrico, chirurgico a cielo aperto	45.73.11 ↔	Emicolectomia destra, chirurgica a cielo aperto
44.95.12 ↔	Posa di anello gastrico, per via laparoscopica	45.73.12 ↔	Emicolectomia destra, per via laparoscopica
44.95.21 ↔	Gastropastica verticale, chirurgica a cielo aperto	45.74.11 ↔	Resezione del colon trasverso, chirurgica a cielo aperto
44.95.22 ↔	Gastropastica verticale, per via laparoscopica	45.74.12 ↔	Resezione del colon trasverso, per via laparoscopica
44.96.00 ↔	Revisione di intervento riduttivo dello stomaco, NAS	45.75.11 ↔	Emicolectomia sinistra, chirurgica a cielo aperto
44.96.11 ↔	Riposizionamento dell'anello in seguito a posa di anello gastrico, chirurgica a cielo aperto	45.75.12 ↔	Emicolectomia sinistra, per via laparoscopica
44.96.12 ↔	Riposizionamento dell'anello in seguito a posa di anello gastrico, per via laparoscopica	45.75.21 ↔	Emicolectomia sinistra con sigmoidectomia, chirurgica a cielo aperto
44.96.13 ↔	Sostituzione dell'anello in seguito a posa di anello gastrico, chirurgica a cielo aperto	45.75.22 ↔	Emicolectomia sinistra con sigmoidectomia, per via laparoscopica
44.96.14 ↔	Sostituzione dell'anello in seguito a posa di anello gastrico, per via laparoscopica	45.76.00 ↔	Sigmoidectomia, NAS
44.96.16 ↔	Riparazione di catetere in seguito a posa di anello gastrico, con intervento intraaddominale, chirurgico a cielo aperto	45.76.09 ↔	Sigmoidectomia, altro
44.96.17 ↔	Riparazione di catetere in seguito a posa di anello gastrico, con intervento intraaddominale, per via laparoscopica	45.76.11 ↔	Sigmoidectomia, chirurgica a cielo aperto
44.96.18 ↔	Sostituzione di port in seguito a posa di anello gastrico	45.76.21 ↔	Sigmoidectomia, per via laparoscopica
44.96.99 ↔	Revisione di intervento riduttivo dello stomaco, altro	45.77.11 ↔	Emicolectomia destra allargata, chirurgica a cielo aperto
44.97.00 ↔	Rimozione di dispositivo(i) riduttivo(i) gastrico(i), NAS	45.77.12 ↔	Emicolectomia destra allargata, per via laparoscopica
44.97.11 ↔	Rimozione di anello gastrico, chirurgica a cielo aperto	45.77.21 ↔	Emicolectomia sinistra allargata, chirurgica a cielo aperto
44.97.12 ↔	Rimozione di anello gastrico, per via laparoscopica	45.77.22 ↔	Emicolectomia sinistra allargata, per via laparoscopica
44.97.99 ↔	Rimozione di dispositivo(i) riduttivo(i) gastrico(i), altro	45.78.11 ↔	Resezione segmentaria, chirurgica a cielo aperto
44.99.11 ↔	Dilatazione dello stomaco mediante dilatatori, chirurgica a cielo aperto	45.78.12 ↔	Resezione segmentaria, per via laparoscopica
44.99.12 ↔	Dilatazione dello stomaco mediante dilatatori, per via laparoscopica	45.78.21 ↔	Resezione segmentaria multipla, per via endoscopica
44.99.21 ↔	Serranodo e clipping dello stomaco, chirurgico a cielo aperto	45.78.22 ↔	Resezione segmentaria multipla, per via laparoscopica
44.99.22 ↔	Serranodo e clipping dello stomaco, per via endoscopica	45.79 ↔	Asportazione parziale dell'intestino crasso, altro
44.99.51 ↔	Inserzione o sostituzione di una protesi non autoespandente nello stomaco, chirurgica a cielo aperto	45.80 ↔	Colectomia e coloproctectomia, NAS
44.99.52 ↔	Inserzione o sostituzione di una protesi non autoespandente nello stomaco, per via laparoscopica	45.81.11 ↔	Colectomia, chirurgica a cielo aperto
44.99.61 ↔	Inserzione o sostituzione di una protesi autoespandente nello stomaco, chirurgica a cielo aperto	45.81.12 ↔	Colectomia, per via laparoscopica
44.99.62 ↔	Inserzione o sostituzione di una protesi autoespandente nello stomaco, per via laparoscopica	45.82.11 ↔	Coloproctectomia, , chirurgica a cielo aperto
		45.82.12 ↔	Coloproctectomia, per via laparoscopica
		45.89 ↔	Colectomia e coloproctectomia, altro
		45.90 ↔	Anastomosi intestinale, NAS
		45.91 ↔	Anastomosi intestinale tenue-tenu
		45.92.11 ↔	Anastomosi tenue-retto con confezione di tasca [pouch]
		45.92.12 ↔	Anastomosi tenue-retto senza confezione di tasca [pouch]
		45.93 ↔	Anastomosi intestinale tenue-crasso
		45.94 ↔	Anastomosi intestinale crasso-crasso
		45.95.11 ↔	Anastomosi tenue-ano con confezione di tasca
		45.95.12 ↔	Anastomosi tenue-ano senza confezione di tasca
		45.95.21 ↔	Anastomosi crasso-ano
		45.96 ↔	Anastomosi crasso-retto
		45.97.11 ↔	Nuova confezione di anastomosi al piede d'ansa del tenue, chirurgica a cielo aperto
		45.97.12 ↔	Nuova confezione di anastomosi al piede d'ansa del tenue, per via laparoscopica

45.98.11 ↔	Revisione di anastomosi dell'intestino tenue	46.71 ↔	Sutura di lacerazione del duodeno
45.98.12 ↔	Revisione di anastomosi dell'intestino crasso	46.72.11 ↔	Chiusura di fistola del duodeno, chirurgica a cielo aperto
45.98.13 ↔	Revisione di anastomosi all'ano	46.72.12 ↔	Chiusura di fistola del duodeno, per via laparoscopica
45.99 ↔	Anastomosi intestinale, altro	46.73 ↔	Sutura di lacerazione dell'intestino tenue eccetto il duodeno
46.02 ↔	Resezione di segmento esterorizzato dell'intestino tenue	46.74.11 ↔	Chiusura di fistola dell'intestino tenue, eccetto il duodeno, chirurgica a cielo aperto
46.04 ↔	Resezione di segmento esterorizzato dell'intestino crasso	46.74.12 ↔	Chiusura di fistola dell'intestino tenue, eccetto il duodeno, per via laparoscopica
46.10 ↔	Colostomia, NAS	46.75 ↔	Sutura di lacerazione dell'intestino crasso
46.12.11 ↔	Colostomia terminale, chirurgica a cielo aperto	46.76.11 ↔	Chiusura di fistola dell'intestino crasso, chirurgica a cielo aperto
46.12.12 ↔	Colostomia terminale, per via laparoscopica	46.76.12 ↔	Chiusura di fistola dell'intestino crasso, per via laparoscopica
46.15.11 ↔	Colostomia a doppia canna, chirurgica a cielo aperto	46.79.10 ↔	Sutura di altra lesione intestinale
46.15.12 ↔	Colostomia a doppia canna, per via laparoscopica	46.79.21 ↔	Sutura di altra lesione intestinale, chirurgica a cielo aperto
46.19 ↔	Colostomia, altra	46.79.22 ↔	Sutura di altra lesione intestinale, per via laparoscopica
46.20 ↔	Digiunostomia e ileostomia, NAS	46.79.30 ↔	Plastica di allargamento e restringimento dell'intestino
46.25.11 ↔	Digiunostomia e ileostomia terminale, chirurgica a cielo aperto	46.79.31 ↔	Allungamento intestinale longitudinale secondo Bianchi
46.25.12 ↔	Digiunostomia e ileostomia terminale, per via laparoscopica	46.79.32 ↔	Enteroplastica trasversale seriale [STEP]
46.26.11 ↔	Digiunostomia e ileostomia a doppia canna, chirurgica a cielo aperto	46.79.39 ↔	Altro allungamento dell'intestino
46.26.12 ↔	Digiunostomia e ileostomia a doppia canna, per via laparoscopica	46.79.40 ↔	Confezione di tasca, intestino tenue
46.29 ↔	Digiunostomia e ileostomia, altro	46.79.41 ↔	Confezione di tasca, intestino crasso
46.2A ↔	Confezione di anastomosi secondo Bishop-Koop	46.79.50 ↔	Revisione di tasca, intestino tenue
46.33 ↔	Confezione di duodenostomia	46.79.51 ↔	Revisione di tasca, intestino crasso
46.39 ↔	Altra enterostomia, altro	46.91 ↔	Miotomia del colon sigmoideo
46.40 ↔	Revisione di stoma intestinale, NAS	46.92 ↔	Miotomia di altre parti del colon, escluso colon sigmoideo
46.41.00 ↔	Revisione di stoma artificiale dell'intestino tenue, NAS	46.97.00 ↔	Trapianto intestinale, NAS
46.41.10 ↔	Allargamento o restringimento plastico di stoma artificiale dell'intestino tenue	46.97.10 ↔	Trapianto intestinale, Ritrapianto di intestino tenue nella stessa degenza ospedaliera
46.41.11 ↔	Neoconfezione di stoma artificiale dell'intestino tenue	46.97.99 ↔	Trapianto intestinale, altro
46.41.12 ↔	Asportazione della parte estroflessa di uno stoma artificiale dell'intestino tenue	47.00 ↔	Appendicectomia, NAS
46.41.20 ↔	Conversione di stoma artificiale dell'intestino tenue in stoma continente	47.01 ↔	Appendicectomia, per via laparoscopica
46.41.99 ↔	Revisione di stoma artificiale dell'intestino tenue, altro	47.02 ↔	Appendicectomia, chirurgica a cielo aperto
46.42.00 ↔	Riparazione di ernia parastomale, NAS	47.09 ↔	Appendicectomia, altro
46.42.09 ↔	Riparazione di ernia parastomale, altro	47.11 ↔	Appendicectomia incidentale, nel corso di laparoscopia per altre ragioni
46.42.11 ↔	Riparazione di ernia parastomale, chirurgica a cielo aperto, senza impianto di membrane o reti	47.2 ↔	Drenaggio di ascesso appendicolare
46.42.12 ↔	Riparazione di ernia parastomale, chirurgica a cielo aperto, con impianto di membrane o reti	47.9 ↔	Interventi sull'appendice, altro
46.42.21 ↔	Riparazione di ernia parastomale, per via laparoscopica, senza impianto di membrane o reti	48.0 ↔	Proctotomia
46.42.22 ↔	Riparazione di ernia parastomale, per via laparoscopica, con impianto di membrane o reti	48.1 ↔	Proctostomia
46.43.00 ↔	Altra revisione di stoma artificiale dell'intestino crasso, NAS	48.21 ↔	Proctosigmoidoscopia transaddominale
46.43.10 ↔	Allargamento o restringimento plastico di stoma artificiale dell'intestino crasso	48.25 ↔	Biopsia a cielo aperto del retto
46.43.11 ↔	Neoconfezione di colostomia	48.26 ↔	Biopsia di tessuti perirettali
46.43.12 ↔	Rimozione di parte estroflessa di stoma dell'intestino crasso	48.41 ↔	Resezione sottomucosa del retto secondo Soave
46.43.20 ↔	Conversione di stoma dell'intestino crasso in stoma continente	48.49 ↔	Resezione del retto con pull-through, altro
46.43.99 ↔	Altra revisione di stoma artificiale dell'intestino crasso, altro	48.50 ↔	Resezione del retto senza conservazione dello sfintere, NAS
46.51.00 ↔	Chiusura di stoma artificiale dell'intestino tenue, NAS	48.51 ↔	Resezione del retto per via addominoperineale
46.51.10 ↔	Chiusura di stoma a doppia canna dell'intestino tenue	48.53 ↔	Resezione del retto per via addominosacrale, sacroperineale e perineale
46.51.20 ↔	Chiusura di stoma artificiale terminale dell'intestino tenue	48.59 ↔	Resezione del retto senza conservazione dello sfintere, altro
46.51.99 ↔	Chiusura di stoma artificiale dell'intestino tenue, altro	48.65 ↔	Resezione del retto secondo Duhamel
46.52.10 ↔	Chiusura di colostomia a doppia canna	48.66.00 ↔	Resezione del retto con conservazione dello sfintere, NAS
46.52.20 ↔	Chiusura di colostomia terminale	48.66.09 ↔	Resezione del retto con conservazione dello sfintere, altro
		48.66.11 ↔	Resezione di anello e cilindro rettale, con anastomosi, chirurgica a cielo aperto
		48.66.12 ↔	Resezione di anello e cilindro rettale, con enterostomia e chiusura a fondo cieco, chirurgica a cielo aperto

48.66.13 ↔	Resezione di anello e cilindro rettale, con anastomosi, per via laparoscopica	49.78.31 ↔	Riparazione dell'ano per agenesia e atresia anorettale congenita, per via perineale
48.66.14 ↔	Resezione di anello e cilindro rettale, con enterostomia e chiusura a fondo cieco, per via laparoscopica	49.79 ↔	Riparazione dell'ano, altro
48.66.15 ↔	Resezione di anello e cilindro rettale, per via transanale	50.0 ↔	Epatotomia
48.66.21 ↔	Resezione anteriore del retto, con anastomosi, chirurgica a cielo aperto	50.12.00 ↔	Biopsia a cielo aperto del fegato, NAS
48.66.22 ↔	Resezione anteriore del retto, con enterostomia e chiusura a fondo cieco, chirurgica a cielo aperto	50.12.09 ↔	Biopsia a cielo aperto del fegato, altro
48.66.23 ↔	Resezione anteriore del retto, con anastomosi, per via laparoscopica	50.12.11 ↔	Biopsia del fegato, mediante escissione, chirurgica a cielo aperto
48.66.24 ↔	Resezione anteriore del retto, con enterostomia e chiusura a fondo cieco, per via laparoscopica	50.12.12 ↔	Biopsia del fegato, mediante agobiopsia, chirurgica a cielo aperto
48.66.25 ↔	Resezione anteriore del retto, per via transanale	50.21.11 ↔	Fenestrazione di una o più cisti epatiche, chirurgica a cielo aperto
48.66.31 ↔	Resezione anteriore bassa del retto, con anastomosi, chirurgica a cielo aperto	50.21.12 ↔	Fenestrazione di una o più cisti epatiche, per via laparoscopica
48.66.32 ↔	Resezione anteriore bassa del retto, con enterostomia e chiusura a fondo cieco, chirurgica a cielo aperto	50.23.11 ↔	Asportazione locale di 1-2 lesioni epatiche, di diametro inferiore a 4 cm ciascuna, chirurgica a cielo aperto
48.66.33 ↔	Resezione anteriore bassa del retto, con anastomosi, per via laparoscopica	50.23.12 ↔	Asportazione locale di 1-2 lesioni epatiche, almeno una di diametro superiore a 4 cm, chirurgica a cielo aperto
48.66.34 ↔	Resezione anteriore bassa del retto, con enterostomia e chiusura a fondo cieco, per via laparoscopica	50.23.13 ↔	Asportazione locale di 3 e più lesioni epatiche, chirurgica a cielo aperto
48.66.35 ↔	Resezione anteriore bassa del retto, con anastomosi, per via transanale	50.25.11 ↔	Asportazione locale di 1-2 lesioni epatiche, di diametro inferiore a 4 cm ciascuna, per via laparoscopica
48.69 ↔	Altra resezione del retto, altro	50.25.12 ↔	Asportazione locale di 1-2 lesioni epatiche, almeno una di diametro superiore a 4 cm, per via laparoscopica
48.71 ↔	Sutura di lacerazione del retto	50.25.13 ↔	Asportazione locale di 3 e più lesioni epatiche, per via laparoscopica
48.72 ↔	Chiusura di proctostomia	50.27.11 ↔	Distruzione locale di lesione o tessuto del fegato, mediante iniezione di alcol, chirurgica a cielo aperto
48.73 ↔	Chiusura di altra fistola rettale	50.27.12 ↔	Distruzione locale di lesione o tessuto del fegato, mediante termoterapia indotta da corrente ad alta frequenza, chirurgica a cielo aperto
48.75.00 ↔	Proctopessia addominale, NAS	50.27.13 ↔	Distruzione locale di lesione o tessuto del fegato, mediante crioterapia, chirurgica a cielo aperto
48.75.09 ↔	Proctopessia addominale, altro	50.27.14 ↔	Distruzione locale di lesione o tessuto del fegato, mediante laser, chirurgica a cielo aperto
48.75.11 ↔	Proctopessia addominale, chirurgica a cielo aperto	50.27.15 ↔	Distruzione locale di lesione o tessuto del fegato, mediante elettroporazione irreversibile, chirurgica a cielo aperto
48.75.21 ↔	Proctopessia addominale, per via laparoscopica	50.27.19 ↔	Distruzione locale di lesione o tessuto del fegato, chirurgica a cielo aperto, altro
48.76.00 ↔	Altra proctopessia, NAS	50.27.21 ↔	Distruzione locale di lesione o tessuto del fegato, mediante iniezione di alcol, per via laparoscopica
48.76.10 ↔	Proctopessia mediante rettotomia posteriore	50.27.22 ↔	Distruzione locale di lesione o tessuto del fegato, mediante termoterapia, per via laparoscopica
48.76.11 ↔	Resezione extraanale della mucosa secondo Rehn-Delorme	50.27.23 ↔	Distruzione locale di lesione o tessuto del fegato, mediante crioterapia, per via laparoscopica
48.76.99 ↔	Altra proctopessia, altro	50.27.24 ↔	Distruzione locale di lesione o tessuto del fegato, mediante laser, per via laparoscopica
48.92 ↔	Miomectomia anorettale	50.27.25 ↔	Distruzione locale di lesione o tessuto del fegato, mediante elettroporazione irreversibile, per via laparoscopica
48.93 ↔	Riparazione di fistola perirettale	50.27.29 ↔	Distruzione locale di lesione o tessuto del fegato, per via laparoscopica, altro
49.51 ↔	Sfinterotomia anale laterale sinistra	50.2A.11 ↔	Resezione di cisti epatica, chirurgica a cielo aperto
49.52 ↔	Sfinterotomia anale posteriore	50.2A.12 ↔	Resezione di cisti epatica, per via laparoscopica
49.59 ↔	Sfinterotomia anale, altro	50.2A.21 ↔	Bisegmentectomia sinistra, chirurgica a cielo aperto
49.74 ↔	Trasposizione del muscolo gracile per incontinenza anale	50.2A.22 ↔	Bisegmentectomia sinistra, per via laparoscopica
49.75 ↔	Impianto o revisione di sfintere anale artificiale	50.2A.23 ↔	Emiepatectomia sinistra, chirurgica a cielo aperto
49.76 ↔	Asportazione di sfintere anale artificiale	50.2A.24 ↔	Emiepatectomia sinistra, per via laparoscopica
49.77.11 ↔	Anoproctoplastica, chirurgica a cielo aperto	50.2A.25 ↔	Emiepatectomia sinistra allargata, chirurgica a cielo aperto
49.77.12 ↔	Anoproctoplastica, per via perineale	50.2A.26 ↔	Emiepatectomia sinistra allargata, per via laparoscopica
49.77.13 ↔	Anoproctoplastica, per via laparoscopica	50.2A.27 ↔	Emiepatectomia destra, chirurgica a cielo aperto
49.78.00 ↔	Riparazione di agenesia e atresia anorettale congenita, NAS	50.2A.28 ↔	Emiepatectomia destra, per via laparoscopica
49.78.09 ↔	Riparazione di agenesia e atresia anorettale congenita, altro	50.2A.2A ↔	Emiepatectomia destra allargata, chirurgica a cielo aperto
49.78.11 ↔	Anorettoplastica anteriore, chirurgica a cielo aperto e per via perineale		
49.78.12 ↔	Anorettoplastica posteriore sagittale [PSARP], chirurgica a cielo aperto e per via perineale		
49.78.13 ↔	Anorettoplastica posteriore sagittale [PSARP] con chiusura di fistola con il tratto urogenitale, chirurgica a cielo aperto e per via perineale		
49.78.14 ↔	Anorettoplastica posteriore sagittale [PSARP] con correzione di malformazione della vagina, chirurgica a cielo aperto e per via perineale		
49.78.21 ↔	Pull-through addominoperineale o sacroaddominoperineale per agenesia e atresia anorettale congenita		

50.2A.2B ↔	Emiepatectomia destra allargata, per via laparoscopica	51.42.00 ↔	Incisione del coledoco con rimozione di altra occlusione, NAS
50.2A.2C ↔	Altra resezione di più segmenti adiacenti, chirurgica a cielo aperto	51.42.09 ↔	Incisione del coledoco con rimozione di altra occlusione, altro
50.2A.2D ↔	Altra resezione di più segmenti adiacenti, per via laparoscopica	51.42.11 ↔	Incisione del coledoco con rimozione di altra occlusione, chirurgica a cielo aperto
50.2B.11 ↔	Transezione del fegato e legatura di rami della vena porta, ALPPS, prima fase, chirurgica a cielo aperto	51.42.21 ↔	Incisione del coledoco con rimozione di altra occlusione, per via laparoscopica
50.2B.12 ↔	Transezione del fegato e legatura di rami della vena porta, ALPPS, prima fase, per via laparoscopica	51.43 ↔	Posizionamento di sonda coledocoeptica per decompressione
50.2C.11 ↔	Bisegmentectomia sinistra per trapianto da vivente, chirurgica a cielo aperto	51.44.00 ↔	Incisione del dotto cistico e dei dotti epatici per rimozione di calcoli, NAS
50.2C.12 ↔	Bisegmentectomia sinistra per trapianto da vivente, per via laparoscopica	51.44.09 ↔	Incisione del dotto cistico e dei dotti epatici per rimozione di calcoli, altro
50.2C.13 ↔	Emiepatectomia sinistra per trapianto da vivente, chirurgica a cielo aperto	51.44.11 ↔	Incisione del dotto cistico e dei dotti epatici per rimozione di calcoli, chirurgica a cielo aperto
50.2C.14 ↔	Emiepatectomia sinistra per trapianto da vivente, per via laparoscopica	51.44.21 ↔	Incisione del dotto cistico e dei dotti epatici per rimozione di calcoli, per via laparoscopica
50.2C.15 ↔	Emiepatectomia destra per trapianto da vivente, chirurgica a cielo aperto	51.49.00 ↔	Incisione del dotto cistico e dei dotti epatici per rimozione di occlusione, NAS
50.2C.16 ↔	Emiepatectomia destra per trapianto da vivente, per via laparoscopica	51.49.09 ↔	Incisione del dotto cistico e dei dotti epatici per rimozione di occlusione, altro
50.50 ↔	Trapianto del fegato, NAS	51.49.11 ↔	Incisione del dotto cistico e dei dotti epatici per rimozione di occlusione, chirurgica a cielo aperto
50.52 ↔	Trapianto del fegato, organo intero	51.49.21 ↔	Incisione del dotto cistico e dei dotti epatici per rimozione di occlusione, per via laparoscopica
50.53 ↔	Trapianto del fegato, fegato split	51.61 ↔	Asportazione del dotto cistico residuo
50.59 ↔	Trapianto del fegato, altro	51.62 ↔	Asportazione dell'ampolla di Vater (con reimpianto del coledoco)
50.62 ↔	Chiusura di lacerazione del fegato e riparazione, mediante sutura	51.63 ↔	Altra asportazione del coledoco
50.63 ↔	Chiusura di lacerazione del fegato e riparazione, mediante tamponamento	51.69 ↔	Asportazione di altro dotto biliare
50.69 ↔	Riparazione del fegato, altro	51.71 ↔	Sutura semplice del coledoco
50.71 ↔	Epatectomia totale su donatore vivente, chirurgica a cielo aperto	51.72 ↔	Coledocoplastica
50.99.10 ↔	Impianto e sostituzione di sistema di cateterismo permanente in arteria epatica e vena porta	51.79 ↔	Riparazione del dotto cistico e dei dotti epatici
50.99.11 ↔	Rimozione di sistema di cateterismo permanente in arteria epatica e vena porta	51.81 ↔	Dilatazione dello sfintere di Oddi
51.02 ↔	Colecistostomia con trequarti	51.83 ↔	Sfinteroplastica pancreatica
51.03 ↔	Altra colecistostomia	51.89 ↔	Altri interventi sullo sfintere di Oddi
51.04 ↔	Altra colecistostomia	51.91 ↔	Riparazione di lacerazione della colecisti
51.13 ↔	Biopsia a cielo aperto della colecisti e dei dotti biliari	51.92 ↔	Chiusura di colecistostomia
51.21 ↔	Altra colecistectomia parziale	51.93 ↔	Chiusura di altra fistola biliare
51.22.00 ↔	Colecistectomia, NAS	51.94 ↔	Revisione di anastomosi delle vie biliari
51.22.10 ↔	Colecistectomia senza revisione chirurgica dei dotti biliari	51.95.20 ↔	Rimozione di endoprotesi dal dotto biliare, chirurgica a cielo aperto
51.22.11 ↔	Colecistectomia con revisione chirurgica dei dotti biliari	51.95.21 ↔	Rimozione di endoprotesi dal dotto biliare, per via laparoscopica
51.22.12 ↔	Colecistectomia allargata	51.9A.41 ↔	Inserzione o sostituzione di stent non autoespandenti nel dotto biliare per via laparoscopica, 1 stent
51.22.99 ↔	Colecistectomia, altro	51.9A.42 ↔	Inserzione o sostituzione di stent non autoespandenti nel dotto biliare per via laparoscopica, 2 e più stent
51.23 ↔	Colecistectomia laparoscopica	51.9A.51 ↔	Inserzione o sostituzione di stent nudi autoespandenti nel dotto biliare per via laparoscopica, 1 stent
51.24 ↔	Colecistectomia laparoscopica parziale	51.9A.52 ↔	Inserzione o sostituzione di stent nudi autoespandenti nel dotto biliare per via laparoscopica, 2 stent
51.31 ↔	Anastomosi fra colecisti e dotti epatici	51.9A.53 ↔	Inserzione o sostituzione di stent nudi autoespandenti nel dotto biliare per via laparoscopica, 3 stent
51.32 ↔	Anastomosi fra colecisti e intestino	51.9A.54 ↔	Inserzione o sostituzione di stent nudi autoespandenti nel dotto biliare per via laparoscopica, 4 stent
51.33 ↔	Anastomosi fra colecisti e pancreas	51.9A.55 ↔	Inserzione o sostituzione di stent nudi autoespandenti nel dotto biliare per via laparoscopica, 5 stent
51.34 ↔	Anastomosi fra colecisti e stomaco	51.9A.56 ↔	Inserzione o sostituzione di stent nudi autoespandenti nel dotto biliare per via laparoscopica, 6 e più stent
51.35 ↔	Altra anastomosi della colecisti		
51.36 ↔	Coledocoenterostomia		
51.37 ↔	Anastomosi fra dotto epatico e tratto gastrointestinale		
51.38.11 ↔	Anastomosi fra vie biliari e tratto gastrointestinale, chirurgica a cielo aperto		
51.38.21 ↔	Anastomosi fra vie biliari e tratto gastrointestinale, per via laparoscopica		
51.39 ↔	Altra anastomosi di dotti biliari		
51.41.00 ↔	Incisione del coledoco con rimozione di calcoli, NAS		
51.41.09 ↔	Incisione del coledoco con rimozione di calcoli, altro		
51.41.11 ↔	Incisione del coledoco con rimozione di calcoli, chirurgica a cielo aperto		
51.41.21 ↔	Incisione del coledoco con rimozione di calcoli, per via laparoscopica		

51.9A.61 ↔	Inserzione o sostituzione di stent rivestiti autoespandenti nel dotto biliare per via laparoscopica, 1 stent	52.22.99 ↔	Altra asportazione o distruzione di lesione o di tessuto del pancreas o del dotto pancreatico, altro
51.9A.62 ↔	Inserzione o sostituzione di stent rivestiti autoespandenti nel dotto biliare per via laparoscopica, 2 stent	52.3 ↔	Marsupializzazione di cisti pancreatiche
51.9A.63 ↔	Inserzione o sostituzione di stent rivestiti autoespandenti nel dotto biliare per via laparoscopica, 3 stent	52.4 ↔	Drenaggio interno di cisti pancreatiche
51.9A.64 ↔	Inserzione o sostituzione di stent rivestiti autoespandenti nel dotto biliare per via laparoscopica, 4 stent	52.50 ↔	Pancreatectomia parziale, NAS
51.9A.65 ↔	Inserzione o sostituzione di stent rivestiti autoespandenti nel dotto biliare per via laparoscopica, 5 stent	52.51.10 ↔	Pancreatectomia prossimale, con conservazione del piloro
51.9A.66 ↔	Inserzione o sostituzione di stent rivestiti autoespandenti nel dotto biliare per via laparoscopica, 6 e più stent	52.51.20 ↔	Pancreatectomia prossimale, con conservazione del duodeno
51.9A.71 ↔	Inserzione o sostituzione, chirurgica a cielo aperto, di stent non autoespandenti nel dotto biliare, 1 stent	52.51.31 ↔	Resezione pancreaticoduodenale con gastrectomia parziale
51.9A.72 ↔	Inserzione o sostituzione, chirurgica a cielo aperto, di stent non autoespandenti nel dotto biliare, 2 e più stent	52.52.11 ↔	Pancreatectomia distale, chirurgica a cielo aperto
51.9A.81 ↔	Inserzione o sostituzione, chirurgica a cielo aperto, di stent nudi autoespandenti nel dotto biliare, 1 stent	52.52.12 ↔	Pancreatectomia distale, per via laparoscopica
51.9A.82 ↔	Inserzione o sostituzione, chirurgica a cielo aperto, di stent nudi autoespandenti nel dotto biliare, 2 stent	52.54 ↔	Resezione segmentale del corpo del pancreas
51.9A.83 ↔	Inserzione o sostituzione, chirurgica a cielo aperto, di stent nudi autoespandenti nel dotto biliare, 3 stent	52.59 ↔	Pancreatectomia parziale, altro
51.9A.84 ↔	Inserzione o sostituzione, chirurgica a cielo aperto, di stent nudi autoespandenti nel dotto biliare, 4 stent	52.60 ↔	Pancreatectomia totale, NAS
51.9A.85 ↔	Inserzione o sostituzione, chirurgica a cielo aperto, di stent nudi autoespandenti nel dotto biliare, 5 stent	52.61 ↔	Pancreatectomia totale con gastrectomia parziale
51.9A.86 ↔	Inserzione o sostituzione, chirurgica a cielo aperto, di stent nudi autoespandenti nel dotto biliare, 6 e più stent	52.62 ↔	Pancreatectomia totale, con conservazione del piloro
51.9A.A1 ↔	Inserzione o sostituzione, chirurgica a cielo aperto, di stent rivestiti autoespandenti nel dotto biliare, 1 stent	52.63 ↔	Pancreatectomia totale, con conservazione del duodeno
51.9A.A2 ↔	Inserzione o sostituzione, chirurgica a cielo aperto, di stent rivestiti autoespandenti nel dotto biliare, 2 stent	52.69 ↔	Pancreatectomia totale, altro
51.9A.A3 ↔	Inserzione o sostituzione, chirurgica a cielo aperto, di stent rivestiti autoespandenti nel dotto biliare, 3 stent	52.82 ↔	Trapianto omologo di pancreas
51.9A.A4 ↔	Inserzione o sostituzione, chirurgica a cielo aperto, di stent rivestiti autoespandenti nel dotto biliare, 4 stent	52.83.00 ↔	Trapianto eterologo di pancreas, NAS
51.9A.A5 ↔	Inserzione o sostituzione, chirurgica a cielo aperto, di stent rivestiti autoespandenti nel dotto biliare, 5 stent	52.83.10 ↔	Trapianto eterologo di pancreas, Ritrapianto di segmento pancreatico nella stessa degenza ospedaliera
51.9A.A6 ↔	Inserzione o sostituzione, chirurgica a cielo aperto, di stent rivestiti autoespandenti nel dotto biliare, 6 e più stent	52.83.11 ↔	Trapianto eterologo di pancreas, Ritrapianto del pancreas nella stessa degenza ospedaliera
52.01.12 ↔	Drenaggio transgastrico di cisti pancreatiche, chirurgico a cielo aperto	52.83.99 ↔	Trapianto eterologo di pancreas, altro
52.01.13 ↔	Drenaggio transgastrico di cisti pancreatiche, per via laparoscopica	52.84 ↔	Autotrapianto di cellule del Langerhans
52.01.22 ↔	Drenaggio transduodenale di cisti pancreatiche, chirurgico a cielo aperto	52.85 ↔	Allotrapianto di cellule del Langerhans
52.01.23 ↔	Drenaggio transduodenale di cisti pancreatiche, per via laparoscopica	52.86 ↔	Trapianto di cellule del Langerhans, NAS
52.09.00 ↔	Altra pancreatotomia, NAS	52.95.10 ↔	Rimozione di calcoli dal dotto pancreatico, chirurgica a cielo aperto
52.09.10 ↔	Altra pancreatotomia, Incisione del pancreas	52.95.11 ↔	Rimozione di calcoli dal dotto pancreatico, per via laparoscopica
52.09.11 ↔	Altra pancreatotomia, Incisione del dotto pancreatico	52.95.20 ↔	Dilatazione del dotto pancreatico, per via laparoscopica
52.09.99 ↔	Altra pancreatotomia, altro	52.95.30 ↔	Inserzione di un drenaggio nel dotto pancreatico, chirurgica a cielo aperto
52.12 ↔	Biopsia a cielo aperto del pancreas	52.95.31 ↔	Inserzione di un drenaggio nel dotto pancreatico, per via laparoscopica
52.22.00 ↔	Altra asportazione o distruzione di lesione o di tessuto del pancreas o del dotto pancreatico, NAS	52.95.40 ↔	Inserzione o sostituzione di uno stent [protesi] non autoespandente nel dotto pancreatico, chirurgica a cielo aperto
		52.95.41 ↔	Inserzione o sostituzione di uno stent [protesi] non autoespandente nel dotto pancreatico, per via laparoscopica
		52.95.50 ↔	Inserzione o sostituzione di uno stent [protesi] autoespandente nel dotto pancreatico, chirurgica a cielo aperto
		52.95.51 ↔	Inserzione o sostituzione di uno stent [protesi] autoespandente nel dotto pancreatico, per via laparoscopica
		52.95.60 ↔	Ricostruzione plastica del dotto pancreatico, per via laparoscopica
		52.95.70 ↔	Ricostruzione plastica del pancreas
		52.95.90 ↔	Altri interventi per via endoscopica sul pancreas
		52.95.A1 ↔	Rimozione di uno stent [protesi] dal dotto pancreatico, chirurgica a cielo aperto
		52.95.A2 ↔	Rimozione di uno stent [protesi] dal dotto pancreatico, per via laparoscopica
		52.96.11 ↔	Anastomosi fra dotto pancreatico e tratto gastrointestinale, chirurgica a cielo aperto
		52.96.21 ↔	Anastomosi fra dotto pancreatico e tratto gastrointestinale, per via laparoscopica
		52.99.00 ↔	Altri interventi a cielo aperto sul pancreas, NAS
		52.99.10 ↔	Altri interventi a cielo aperto sul pancreas, Dilatazione del dotto pancreatico
		52.99.20 ↔	Altri interventi a cielo aperto sul pancreas, Ricostruzione plastica del dotto pancreatico

52.99.99 ↔ Altri interventi a cielo aperto sul pancreas, altro	53.72.11 ↔ Riparazione di ernia diaframmatica, per via laparoscopica, senza impianto di membrane e reti
53.00 ↔ Riparazione di ernia inguinale, NAS	53.72.21 ↔ Riparazione di ernia diaframmatica, per via laparoscopica, con impianto di membrane e reti
53.06.11 ↔ Riparazione di ernia inguinale, chirurgica a cielo aperto, senza impianto di membrane o reti	53.79 ↔ Riparazione di ernia diaframmatica, per via addominale, altro
53.06.21 ↔ Riparazione di ernia inguinale, chirurgica a cielo aperto, con impianto di membrane e reti	53.80 ↔ Riparazione di ernia diaframmatica, per via toracica e toracoaddominale, NAS
53.07.11 ↔ Riparazione di ernia inguinale, per via laparoscopica, senza impianto di membrane o reti	53.81 ↔ Plicatura del diaframma
53.07.21 ↔ Riparazione di ernia inguinale, per via laparoscopica, con impianto di membrane e reti	53.82 ↔ Riparazione di ernia parasternale
53.09 ↔ Riparazione di ernia inguinale, altro	53.83.11 ↔ Riparazione di ernia diaframmatica, per via toracica, chirurgica a cielo aperto, senza impianto di membrane e reti
53.20 ↔ Riparazione di ernia crurale, NAS	53.83.21 ↔ Riparazione di ernia diaframmatica, per via toracica, chirurgica a cielo aperto, con impianto di membrane e reti
53.22.11 ↔ Riparazione di ernia crurale, chirurgica a cielo aperto, senza impianto di membrane o reti	53.84.11 ↔ Riparazione di ernia diaframmatica, per via toracoscopica, senza impianto di membrane e reti
53.22.21 ↔ Riparazione di ernia crurale, chirurgica a cielo aperto, con impianto di membrane e reti	53.84.21 ↔ Riparazione di ernia diaframmatica, per via toracoscopica, con impianto di membrane e reti
53.23.11 ↔ Riparazione di ernia crurale, per via laparoscopica, senza impianto di membrane o reti	53.85.11 ↔ Riparazione di ernia diaframmatica, per via toracoaddominale, chirurgica a cielo aperto, senza impianto di membrane e reti
53.23.21 ↔ Riparazione di ernia crurale, per via laparoscopica, con impianto di membrane e reti	53.85.21 ↔ Riparazione di ernia diaframmatica, per via toracoaddominale, chirurgica a cielo aperto, con impianto di membrane e reti
53.29 ↔ Riparazione di ernia crurale, altro	53.89 ↔ Riparazione di ernia diaframmatica, per via toracica e toracoaddominale, altro
53.40 ↔ Riparazione di ernia ombelicale, NAS	53.9 ↔ Riparazione di ernia, altro
53.42.11 ↔ Riparazione di ernia ombelicale, chirurgica a cielo aperto, senza impianto di membrane o reti	54.11 ↔ Laparotomia esplorativa
53.42.21 ↔ Riparazione di ernia ombelicale, chirurgica a cielo aperto, con impianto di membrane e reti	54.12.00 ↔ Riapertura di laparotomia recente, NAS
53.43.11 ↔ Riparazione di ernia ombelicale, per via laparoscopica, senza impianto di membrane o reti	54.12.10 ↔ Laparotomia di second-look
53.43.21 ↔ Riparazione di ernia ombelicale, per via laparoscopica, con impianto di membrane e reti	54.12.11 ↔ Laparotomia per controllo di emorragia postoperatoria
53.49 ↔ Riparazione di ernia ombelicale, altro	54.12.99 ↔ Riapertura di laparotomia recente, altro
53.51.00 ↔ Riparazione di ernia da incisione, senza impianto di membrane o reti, NAS	54.13 ↔ Laparotomia con drenaggio
53.51.09 ↔ Riparazione di ernia da incisione, senza impianto di membrane o reti, altro	54.19 ↔ Laparotomia, altro
53.51.11 ↔ Riparazione di ernia da incisione, senza impianto di membrane o reti, chirurgica a cielo aperto	54.21.00 ↔ Laparoscopia, NAS
53.51.21 ↔ Riparazione di ernia da incisione, senza impianto di membrane o reti, per via laparoscopica	54.21.10 ↔ Laparoscopia, Laparoscopia diagnostica
53.52.11 ↔ Riparazione di altra ernia della parete addominale, senza impianto di membrane o reti, chirurgica a cielo aperto	54.21.30 ↔ Laparoscopia, Laparoscopia con drenaggio
53.52.21 ↔ Riparazione di altra ernia della parete addominale, senza impianto di membrane o reti, per via laparoscopica	54.21.99 ↔ Laparoscopia, altro
53.58 ↔ Riparazione di altra ernia della parete addominale, senza impianto di membrane o reti, altro	54.23 ↔ Biopsia del peritoneo
53.61.00 ↔ Riparazione di ernia da incisione, con impianto di membrane o reti, NAS	54.25 ↔ Lavaggio peritoneale
53.61.09 ↔ Riparazione di ernia da incisione, con impianto di membrane o reti, altro	54.3X.10 ↔ Omfalectomia
53.61.11 ↔ Riparazione di ernia da incisione, con impianto di membrane o reti, chirurgica a cielo aperto	54.4X.10 ↔ Asportazione di appendice epiploica
53.61.21 ↔ Riparazione di ernia da incisione, con impianto di membrane o reti, per via laparoscopica	54.4X.11 ↔ Asportazione di mesentere
53.62.11 ↔ Riparazione di altra ernia della parete addominale, con impianto di membrane o reti, chirurgica a cielo aperto	54.4X.12 ↔ Asportazione di omento
53.62.21 ↔ Riparazione di altra ernia della parete addominale, con impianto di membrane o reti, per via laparoscopica	54.4X.99 ↔ Asportazione o distruzione di tessuto e lesione peritoneale, altro
53.69 ↔ Riparazione di altra ernia della parete addominale anteriore con impianto di membrane o reti, altro	54.51 ↔ Lisi di aderenze peritoneali, per via laparoscopica
53.70 ↔ Riparazione di ernia diaframmatica, per via addominale, NAS	54.62 ↔ Chiusura ritardata di ferita addominale in via di cicatrizzazione
53.71.11 ↔ Riparazione di ernia diaframmatica, per via addominale, chirurgica a cielo aperto, senza impianto di membrane e reti	54.71.00 ↔ Riparazione di gastroschisi, NAS
53.71.21 ↔ Riparazione di ernia diaframmatica, per via addominale, chirurgica a cielo aperto, con impianto di membrane e reti	54.71.10 ↔ Riparazione di gastroschisi, con innesto o protesi
	54.71.99 ↔ Riparazione di gastroschisi, altro
	54.73 ↔ Altra riparazione del peritoneo
	54.74 ↔ Altra riparazione dell'omento
	54.75 ↔ Altra riparazione del mesentere
	54.92 ↔ Rimozione di corpo estraneo dalla cavità peritoneale
	54.94 ↔ Creazione di shunt peritoneovascolare
	54.99.31 ↔ Debulking per laparotomia
	54.99.40 ↔ Revisione di fistola cutaneoepitoneale (cateterismo permanente)
	54.99.50 ↔ Chiusura temporanea della parete addominale
	54.99.51 ↔ Apertura e richiusura di una chiusura temporanea della parete addominale
	54.99.60 ↔ Lombotomia
	54.99.61 ↔ Rilombotomia
	54.99.81 ↔ Revisione senza sostituzione di cateteri nonché di pompa automatica, programmabile e ricaricabile per il drenaggio continuo di liquido ascitico

54.99.82 ↔	Rimozione di ostruzione meccanica di cateteri di una pompa automatica, programmabile e ricaricabile per il drenaggio continuo di liquido ascitico	56.41.21 ↔	Ureterectomia parziale o segmentaria, per via laparoscopica
54.99.84 ↔	Sostituzione dei cateteri di pompa automatica, programmabile e ricaricabile per il drenaggio continuo di liquido ascitico	56.41.30 ↔	Ureterectomia parziale o segmentaria, resezione di moncone ureterale
54.A1 ↔	Asportazione e distruzione di tessuto retroperitoneale	56.41.40 ↔	Ureteroceleotomia, transuretrale
55.01.11 ↔	Nefrotomia, chirurgica a cielo aperto	56.41.41 ↔	Ureteroceleotomia, chirurgica a cielo aperto
55.01.12 ↔	Nefrotomia, chirurgica a cielo aperto per esplorazione	56.41.49 ↔	Ureteroceleotomia, per altra via
55.01.13 ↔	Nefrotomia, chirurgica a cielo aperto per puntura di cisti	56.41.99 ↔	Ureterectomia parziale o segmentaria, altro
55.02.11 ↔	Nefrostomia, chirurgica a cielo aperto	56.42 ↔	Ureterectomia totale
55.24 ↔	Biopsia renale a cielo aperto	56.51.10 ↔	Confezione di ureteroileostomia cutanea, ureteroileocutaneostomia [condotto ileale] o ureterocolocutaneostomia [condotto colon-sigmoideo], chirurgica a cielo aperto
55.31 ↔	Marsupializzazione di lesioni renali	56.51.11 ↔	Confezione di ureteroileostomia cutanea, ureteroileocutaneostomia [condotto ileale] o ureterocolocutaneostomia [condotto colon-sigmoideo], per via laparoscopica
55.3A.11 ↔	Asportazione e distruzione locale di lesione o tessuto del rene, chirurgica a cielo aperto	56.51.12 ↔	Confezione di ureteroileostomia cutanea, con interposizione intestinale [condotto] (derivazione urinaria non continente), per altra via
55.3A.12 ↔	Asportazione e distruzione locale di lesione o tessuto del rene, per via laparoscopica	56.51.20 ↔	Confezione di ureteroileostomia cutanea, conversione di altra derivazione urinaria sopravescicale in ureteroileostomia cutanea
55.3A.13 ↔	Asportazione e distruzione locale di lesione o tessuto del rene, per via ureterorenoscopica	56.51.30 ↔	Confezione di ureteroileostomia cutanea, con tasca intestinale (derivazione urinaria continente)
55.3Y ↔	Asportazione e distruzione locale di lesione o tessuto del rene, altro	56.52.00 ↔	Revisione di ureteroileostomia cutanea, NAS
55.4 ↔	Nefrectomia parziale	56.52.10 ↔	Revisione di ureteroileostomia cutanea, con interposizione intestinale [condotto]
55.51.00 ↔	Nefroureterectomia NAC	56.52.20 ↔	Revisione di ureteroileostomia cutanea, con tasca intestinale (derivazione urinaria continente)
55.51.01 ↔	Nefroureterectomia, eccetto che per trapianto	56.52.99 ↔	Revisione di ureteroileostomia cutanea, altro
55.51.02 ↔	Nefrectomia per trapianto, da donatore vivente	56.61.00 ↔	Confezione di altra ureterostomia cutanea, NAS
55.51.99 ↔	Nefroureterectomia, altro	56.61.10 ↔	Confezione di altra ureterostomia cutanea, ureterocutaneostomia e transureterocutaneostomia, per via laparoscopica
55.52 ↔	Nefrectomia di rene rimanente	56.61.20 ↔	Confezione di altra ureterostomia cutanea, conversione di altra derivazione urinaria sopravescicale in ureterostomia cutanea
55.53 ↔	Espianto di rene trapiantato o rigettato	56.61.99 ↔	Confezione di altra ureterostomia cutanea, altro
55.54 ↔	Nefrectomia bilaterale	56.62 ↔	Revisione di altra ureterocutaneostomia
55.61 ↔	Autotrapianto di rene	56.71.00 ↔	Derivazione urinaria all'intestino, NAS
55.69.00 ↔	Altro trapianto di rene, NAS	56.71.10 ↔	Ureterosigmoidostomia con confezione di tasca, chirurgica a cielo aperto
55.69.10 ↔	Altro trapianto di rene, allogenico	56.71.11 ↔	Ureterosigmoidostomia con confezione di tasca, per via laparoscopica
55.69.20 ↔	Altro trapianto di rene, singenico	56.71.20 ↔	Conversione di altra derivazione urinaria sopravescicale in derivazione urinaria all'intestino
55.69.30 ↔	Altro trapianto di rene, trapianto in blocco	56.71.99 ↔	Derivazione urinaria all'intestino, altro
55.69.40 ↔	Altro trapianto di rene, ritrapianto di rene nella stessa degenza ospedaliera	56.72 ↔	Revisione di anastomosi ureterointestinale
55.69.99 ↔	Altro trapianto di rene, altro	56.73 ↔	Nefrocistoanastomosi, NAS
55.7 ↔	Nefropessia	56.74.00 ↔	Ureterocistoneostomia, NAS
55.81 ↔	Sutura di lacerazione renale	56.74.10 ↔	Ureterocistoneostomia, plastica antireflusso isolata (es. secondo Lich-Gregoir), chirurgica a cielo aperto
55.82 ↔	Chiusura di nefrostomia e pielostomia	56.74.11 ↔	Ureterocistoneostomia, plastica antireflusso isolata (es. secondo Lich-Gregoir), per via laparoscopica
55.83 ↔	Riparazione di fistola renale	56.74.20 ↔	Ureterocistoneostomia, con modellamento ureterale
55.84 ↔	Riduzione di torsione di peduncolo renale	56.74.99 ↔	Ureterocistoneostomia, altro
55.85 ↔	Sinfistomia di rene a ferro di cavallo	56.75 ↔	Transuretero-ureterostomia
55.86 ↔	Anastomosi renali	56.79 ↔	Altra anastomosi o bypass dell'uretere
55.87 ↔	Correzione di giunzione pieloureterale	56.81 ↔	Lisi di aderenza intraluminali dell'uretere
55.89 ↔	Riparazione di rene, altro	56.82 ↔	Sutura di lacerazioni ureterali
55.91 ↔	Decapsulazione renale	56.83 ↔	Chiusura di ureterostomia
55.99.10 ↔	Altri interventi sul rene, intervento di revisione sul rene	56.84.00 ↔	Chiusura di altra fistola ureterale, NAS
56.2X.00 ↔	Ureterotomia, NAS	56.84.10 ↔	Chiusura di fistola ureterointestinale, chirurgica a cielo aperto
56.2X.10 ↔	Ureterotomia, percutanea transrenale	56.84.11 ↔	Chiusura di fistola ureterointestinale, per via laparoscopica
56.2X.11 ↔	Ureterotomia, percutanea transrenale con rimozione di calcolo	56.84.20 ↔	Chiusura di fistola ureterovaginale, chirurgica a cielo aperto
56.2X.20 ↔	Ureterotomia, ureterorenoscopica	56.84.21 ↔	Chiusura di fistola ureterovaginale, per via laparoscopica
56.2X.30 ↔	Ureterotomia, chirurgica a cielo aperto		
56.2X.40 ↔	Ureterotomia, per via laparoscopica		
56.2X.99 ↔	Ureterotomia, altro		
56.34 ↔	Biopsia a cielo aperto dell'uretere		
56.40 ↔	Ureterectomia, NAS		
56.41.00 ↔	Ureterectomia parziale o segmentaria, NAS		
56.41.10 ↔	Ureterectomia parziale o segmentaria, resezione dell'ostio ureterale, percutanea transvescicale		
56.41.11 ↔	Ureterectomia parziale o segmentaria, resezione dell'ostio ureterale, transuretrale		
56.41.12 ↔	Ureterectomia parziale o segmentaria, resezione dell'ostio ureterale, chirurgica a cielo aperto		
56.41.20 ↔	Ureterectomia parziale o segmentaria, chirurgica a cielo aperto		

56.84.22 ↔	Chiusura di fistola ureterovaginale, per via vaginale	57.71.30 ↔	Cistectomia radicale, senza uretrectomia, nella donna, chirurgica a cielo aperto
56.84.99 ↔	Chiusura di altra fistola ureterale, altro	57.71.31 ↔	Cistectomia radicale, senza uretrectomia, nella donna, per via laparoscopica
56.85 ↔	Ureteropessia	57.71.40 ↔	Cistectomia radicale, con uretrectomia, nella donna, chirurgica a cielo aperto
56.86 ↔	Rimozione di legatura dell'uretere	57.71.41 ↔	Cistectomia radicale, con uretrectomia, nella donna, per via laparoscopica
56.89 ↔	Riparazione dell'uretere, altro	57.71.50 ↔	Cistectomia radicale, svuotamento pelvico [esenterazione] nel maschio, chirurgica a cielo aperto
56.92 ↔	Impianto di stimolatore elettronico ureterale	57.71.51 ↔	Cistectomia radicale, svuotamento pelvico [esenterazione] nel maschio, per via laparoscopica
56.93 ↔	Sostituzione di stimolatore elettronico ureterale	57.71.99 ↔	Cistectomia radicale, altro
56.94 ↔	Rimozione di stimolatore elettronico ureterale	57.79.00 ↔	Altra cistectomia totale, NAS
56.95 ↔	Legatura dell'uretere	57.79.10 ↔	Altra cistectomia totale, cistectomia semplice, nel maschio, chirurgica a cielo aperto
57.12 ↔	Lisi di aderenze intraluminali con incisione nella vescica	57.79.11 ↔	Altra cistectomia totale, cistectomia semplice, nel maschio, per via laparoscopica
57.21 ↔	Vescicostomia	57.79.20 ↔	Altra cistectomia totale, cistectomia semplice, nella donna, chirurgica a cielo aperto
57.22 ↔	Revisione di vescicostomia	57.79.21 ↔	Altra cistectomia totale, cistectomia semplice, nella donna, per via laparoscopica
57.23.00 ↔	Appendicovesicostomia, NAS	57.79.99 ↔	Altra cistectomia totale, altro
57.23.11 ↔	Creazione di appendicovesicostomia	57.81 ↔	Sutura di lacerazione vescicale
57.23.12 ↔	Revisione superficiale di appendicovesicostomia	57.83 ↔	Riparazione di fistola vescico-intestinale
57.23.13 ↔	Revisione profonda di appendicovesicostomia	57.84.00 ↔	Riparazione di altra fistola della vescica, NAS
57.23.99 ↔	Appendicovesicostomia, altro	57.84.10 ↔	Riparazione di fistola vescico-vaginale, chirurgica a cielo aperto (addominale)
57.34 ↔	Biopsia della vescica a cielo aperto	57.84.11 ↔	Riparazione di fistola vescico-vaginale, per via vaginale
57.49.00 ↔	Altra asportazione o distruzione transuretrale di lesione o tessuto vescicale, NAS	57.84.12 ↔	Riparazione di fistola vescico-vaginale, transvescicale
57.49.11 ↔	Altra distruzione transuretrale di lesione o tessuto vescicale	57.84.13 ↔	Riparazione di fistola vescico-vaginale, per via laparoscopica
57.49.12 ↔	Altra resezione transuretrale di lesione o tessuto vescicale	57.84.20 ↔	Riparazione di fistola vescico-cutanea, chirurgica a cielo aperto
57.49.99 ↔	Altra asportazione o distruzione transuretrale di lesione o tessuto vescicale, altro	57.84.21 ↔	Riparazione di fistola vescico-cutanea, per via laparoscopica
57.51 ↔	Asportazione dell'uraco	57.84.99 ↔	Riparazione di altra fistola della vescica, altro
57.58 ↔	Asportazione o distruzione laparoscopica di altra lesione o tessuto vescicale	57.85 ↔	Cistourethroplastica e chirurgia plastica del collo vescicale
57.59.00 ↔	Asportazione o distruzione a cielo aperto di altra lesione o tessuto vescicale, NAS	57.86 ↔	Riparazione di vescica estrofica
57.59.10 ↔	Asportazione o distruzione a cielo aperto di altra lesione o tessuto vescicale, asportazione, chirurgica a cielo aperto	57.87.00 ↔	Ricostruzione della vescica, NAS
57.59.20 ↔	Asportazione o distruzione a cielo aperto di altra lesione o tessuto vescicale, miectomia	57.87.10 ↔	Ricostruzione della vescica con ileo, colon o stomaco, chirurgica a cielo aperto
57.59.99 ↔	Asportazione o distruzione a cielo aperto di altra lesione o tessuto vescicale, altro	57.87.11 ↔	Ricostruzione della vescica con ileo, colon o stomaco, per via laparoscopica
57.6X.00 ↔	Cistectomia parziale, NAS	57.87.20 ↔	Conversione di altra derivazione urinaria sopravvescicale in neovescica, chirurgica a cielo aperto
57.6X.10 ↔	Cistectomia parziale, senza reimpianto ureterale, chirurgica a cielo aperto	57.87.21 ↔	Conversione di altra derivazione urinaria sopravvescicale in neovescica, per via laparoscopica
57.6X.11 ↔	Cistectomia parziale, senza reimpianto ureterale, per via laparoscopica	57.87.30 ↔	Cistoplastica riduttiva, chirurgica a cielo aperto
57.6X.12 ↔	Cistectomia parziale, con reimpianto ureterale monolaterale o bilaterale, chirurgica a cielo aperto	57.87.31 ↔	Cistoplastica riduttiva, per via laparoscopica
57.6X.13 ↔	Cistectomia parziale, con reimpianto ureterale monolaterale o bilaterale, per via laparoscopica	57.87.40 ↔	Ampliamento della vescica, chirurgica a cielo aperto
57.6X.20 ↔	Cistectomia parziale, resezione sovratrigonale o subtotale, senza reimpianto ureterale, chirurgica a cielo aperto	57.87.41 ↔	Ampliamento della vescica, per via laparoscopica
57.6X.21 ↔	Cistectomia parziale, resezione sovratrigonale o subtotale, senza reimpianto ureterale, per via laparoscopica	57.87.99 ↔	Ricostruzione della vescica, altro
57.6X.22 ↔	Cistectomia parziale, resezione sovratrigonale o subtotale, con reimpianto ureterale monolaterale o bilaterale, chirurgica a cielo aperto	57.88 ↔	Altre anastomosi vescicali
57.6X.23 ↔	Cistectomia parziale, resezione sovratrigonale o subtotale, con reimpianto ureterale monolaterale o bilaterale, per via laparoscopica	57.89 ↔	Altra riparazione plastica della vescica, altro
57.6X.99 ↔	Cistectomia parziale, altro	58.41 ↔	Sutura di lacerazione uretrale
57.71.00 ↔	Cistectomia radicale, NAS	58.42 ↔	Chiusura di uretrotomia
57.71.10 ↔	Cistectomia radicale, senza uretrectomia, nel maschio, chirurgica a cielo aperto	58.43.00 ↔	Chiusura di altra fistola uretrale, NAS
57.71.11 ↔	Cistectomia radicale, senza uretrectomia, nel maschio, per via laparoscopica	58.43.10 ↔	Chiusura di fistola uretrovaginale, chirurgica a cielo aperto (addominale)
57.71.20 ↔	Cistectomia radicale, con uretrectomia, nel maschio, chirurgica a cielo aperto	58.43.11 ↔	Chiusura di fistola uretrovaginale, per via laparoscopica
57.71.21 ↔	Cistectomia radicale, con uretrectomia, nel maschio, per via laparoscopica	58.43.12 ↔	Chiusura di fistola uretrovaginale, per via vaginale
		58.43.20 ↔	Chiusura di fistola uretrocutanea
		58.43.30 ↔	Chiusura di fistola uretrorettale
		58.43.99 ↔	Chiusura di altra fistola uretrale, altro
		58.44 ↔	Rianastomosi uretrale
		58.45.00 ↔	Riparazione di ipospadia o epispadia, NAS

58.45.10 ↔	Riparazione di ipospadia o epispadia, nella donna	59.73.19 ↔	Sospensione transvaginale con fascetta alloplastica, altro
58.45.20 ↔	Riparazione di ipospadia o epispadia, nel maschio, corporoplastica di raddrizzamento	59.73.99 ↔	Sospensione transvaginale, altro
58.45.21 ↔	Riparazione di ipospadia o epispadia, nell'uomo, altra procedura	59.74 ↔	Intervento di sospensione nell'uomo
58.45.99 ↔	Riparazione di ipospadia o epispadia, altro	59.79 ↔	Altra riparazione per incontinenza urinaria da stress
58.46.00 ↔	Altre ricostruzioni uretrali, NAS	59.91 ↔	Asportazione di tessuti perirenali o perivescicali
58.46.10 ↔	Ricostruzione della parte distale dell'uretra dopo lacerazione	59.92 ↔	Altri interventi sul tessuto perirenale o perivescicale
58.46.11 ↔	Ricostruzione della parte prostatica o della parte membranacea dell'uretra dopo lacerazione	59.95 ↔	Litotrissia con ultrasuoni o elettroidraulica
58.46.99 ↔	Altre ricostruzioni uretrali, altro	59.99 ↔	Altri interventi sull'apparato urinario, altro
58.49.10 ↔	Riparazione uretrale in uno stadio con cute prepuziale o peniena	60.0 ↔	Incisione della prostata
58.49.11 ↔	Riparazione uretrale in uno stadio con mucosa orale o vescicale, altra ricostruzione	60.14 ↔	Biopsia a cielo aperto delle vescicole seminali
58.49.20 ↔	Riparazione uretrale in due stadi, primo stadio, con cute prepuziale o peniena	60.20 ↔	Resezione transuretrale di prostata, NAS
58.49.21 ↔	Riparazione uretrale in due stadi, primo stadio, con mucosa orale o vescicale	60.21.11 ↔	Prostatectomia transuretrale laser-indotta con contatto del laser
58.49.29 ↔	Altra riparazione uretrale, in due stadi, primo stadio, altra ricostruzione	60.21.12 ↔	Prostatectomia transuretrale laser-indotta senza contatto del laser
58.49.30 ↔	Riparazione uretrale in due stadi, secondo stadio, NAS	60.22 ↔	Prostatectomia, elettroresezione ed elettrovaporizzazione transuretrale di tessuto prostatico
58.49.31 ↔	Riparazione uretrale in due stadi, secondo stadio, con cute prepuziale o peniena	60.29 ↔	Prostatectomia transuretrale, altro
58.49.33 ↔	Riparazione uretrale in due stadi, secondo stadio, con mucosa orale o vescicale	60.3 ↔	Prostatectomia soprapubica
58.49.39 ↔	Riparazione uretrale in due stadi, secondo stadio, altro	60.4 ↔	Prostatectomia retropubica
58.49.40 ↔	Revisione di riparazione uretrale	60.5X.00 ↔	Prostatectomia radicale, NAS
58.49.99 ↔	Altra riparazione uretrale, altro	60.5X.10 ↔	Prostatectomia radicale, per via laparoscopica
58.93.11 ↔	Impianto di protesi di sfintere vescicale	60.5X.20 ↔	Prostatectomia radicale, per via perineale
58.94.00 ↔	Terapia adattabile dell'incontinenza, NAS	60.5X.30 ↔	Prostatectomia radicale, per via retropubica
58.94.11 ↔	Impianto di sistema per terapia adattabile dell'incontinenza	60.5X.99 ↔	Prostatectomia radicale, altro
58.94.21 ↔	Rimozione di sistema per terapia adattabile dell'incontinenza	60.61.00 ↔	Asportazione locale di lesione prostatica, NAS
58.94.31 ↔	Revisione senza sostituzione di sistema per terapia adattabile dell'incontinenza	60.61.10 ↔	Asportazione locale di lesione prostatica, transuretrale
58.94.99 ↔	Terapia adattabile dell'incontinenza, altro	60.61.11 ↔	Asportazione locale di lesione prostatica, sovrapubica transvescicale
59.00 ↔	Intervento retroperitoneale, NAS	60.61.12 ↔	Asportazione locale di lesione prostatica, retropubica
59.02 ↔	Altra lisi di aderenze perirenali o periureterali	60.61.13 ↔	Asportazione locale di lesione prostatica, per via perineale
59.03.00 ↔	Lisi di aderenze perirenali e periureterali per via laparoscopica, NAS	60.61.99 ↔	Asportazione locale di lesione prostatica, altro
59.03.10 ↔	Ureterolisi senza intraperitoneizzazione, per via laparoscopica	60.62 ↔	Prostatectomia trans-perineale
59.03.11 ↔	Ureterolisi con intraperitoneizzazione, per via laparoscopica	60.69 ↔	Altra prostatectomia, altro
59.03.99 ↔	Lisi di aderenze perirenali e periureterali per via laparoscopica, altro	60.72 ↔	Incisione di vescicole seminali
59.09 ↔	Altra incisione di tessuto perirenale e periureterale	60.73 ↔	Asportazione di vescicole seminali
59.11 ↔	Altra lisi di aderenze perivescicali	60.79 ↔	Interventi sulle vescicole seminali, altro
59.12 ↔	Lisi di aderenze perivescicali per via laparoscopica	60.81 ↔	Incisione di tessuto periprostatico
59.21 ↔	Biopsia del tessuto perirenale o perivescicale	60.82 ↔	Asportazione di tessuto periprostatico
59.3 ↔	Plicatura della giunzione uretrovescicale	60.93 ↔	Riparazione della prostata
59.4 ↔	Sospensione uretrale sovrapubica con sling	60.96 ↔	Distruzione transuretrale del tessuto prostatico mediante termoterapia a microonde
59.5 ↔	Sospensione uretrale retropubica	60.97 ↔	Altra distruzione transuretrale di tessuto prostatico mediante termoterapia
59.6 ↔	Sospensione parauretrale	61.0X.00 ↔	Incisione e drenaggio dello scroto e della tunica vaginale, NAS
59.71 ↔	Intervento sul muscolo elevatore per sospensione uretrovescicale	61.0X.10 ↔	Incisione e drenaggio dello scroto e della tunica vaginale, per rimozione di corpo estraneo
59.72 ↔	Iniezione di impianto nell'uretra e/o nel collo vescicale	61.0X.99 ↔	Incisione e drenaggio dello scroto e della tunica vaginale, altro
59.73.00 ↔	Sospensione transvaginale, NAS	61.2 ↔	Asportazione di idrocele della tunica vaginale
59.73.10 ↔	Sospensione transvaginale con fascetta alloplastica, NAS	61.3X.00 ↔	Asportazione o distruzione di lesione o tessuto scrotale, NAS
59.73.11 ↔	Sospensione transvaginale con fascetta alloplastica, nastro transvaginale senza tensione [TVT]	61.3X.10 ↔	Asportazione o distruzione di lesione o tessuto scrotale, scrotoectomia parziale
59.73.12 ↔	Sospensione transvaginale con fascetta alloplastica, nastro transotturatorio [TOT]	61.3X.11 ↔	Asportazione o distruzione di lesione o tessuto scrotale, scrotoectomia totale
		61.3X.12 ↔	Asportazione o distruzione di lesione o tessuto scrotale, scrotoectomia radicale
		61.3X.99 ↔	Asportazione o distruzione di lesione o tessuto scrotale, altro
		61.42 ↔	Riparazione di fistola dello scroto
		61.49 ↔	Riparazioni dello scroto e della tunica vaginale, altro
		61.92 ↔	Asportazione di altra lesione della tunica vaginale, escluso idrocele
		61.99 ↔	Altri interventi sullo scroto e sulla tunica vaginale, altro

62.0 ↔	Incisione del testicolo	64.95 ↔	Inserzione o reinserimento di protesi peniena non idraulica
62.12 ↔	Biopsia a cielo aperto di testicolo	64.97 ↔	Inserzione o reinserimento di protesi peniena idraulica
62.2 ↔	Asportazione o distruzione di lesione testicolare	64.98.20 ↔	Intervento di rivascularizzazione o legatura venosa (per disfunzione erettile)
62.3X.00 ↔	Orchiectomia monolaterale, NAS	64.98.30 ↔	Shunt cavernoso
62.3X.10 ↔	Orchiectomia monolaterale, scrotale, senza epididimectomia	64.98.40 ↔	Revisione di protesi interna
62.3X.11 ↔	Orchiectomia monolaterale, scrotale, con epididimectomia	65.01 ↔	Ovariectomia per via laparoscopica
62.3X.20 ↔	Orchiectomia monolaterale, testicolo inguinale, senza epididimectomia	65.09 ↔	Ovariectomia, altro
62.3X.21 ↔	Orchiectomia monolaterale, testicolo inguinale, con epididimectomia	65.12 ↔	Altra biopsia dell'ovaio
62.3X.30 ↔	Orchiectomia monolaterale, testicolo addominale, chirurgica a cielo aperto	65.13 ↔	Biopsia ovarica per via laparoscopica
62.3X.31 ↔	Orchiectomia monolaterale, testicolo addominale, per via laparoscopica	65.14 ↔	Altre procedure diagnostiche sull'ovaio per via laparoscopica
62.3X.40 ↔	Orchiectomia monolaterale, radicale	65.21 ↔	Marsupializzazione di cisti ovarica
62.3X.99 ↔	Orchiectomia monolaterale, altro	65.22 ↔	Resezione cuneiforme dell'ovaio
62.41 ↔	Orchiectomia bilaterale nello stesso intervento	65.23 ↔	Marsupializzazione di cisti ovarica per via laparoscopica
62.42 ↔	Orchiectomia di testicolo residuo	65.24 ↔	Resezione cuneiforme dell'ovaio per via laparoscopica
62.5 ↔	Orchidopessia	65.25 ↔	Altra asportazione o distruzione locale dell'ovaio per via laparoscopica
62.61 ↔	Sutura di lacerazione del testicolo	65.29 ↔	Altra asportazione o distruzione locale dell'ovaio
62.69 ↔	Altra riparazione del testicolo	65.30 ↔	Ovariectomia, NAS
62.99.20 ↔	Riposizionamento chirurgico di testicolo addominale	65.31 ↔	Ovariectomia per via laparoscopica
62.99.30 ↔	Prelievo di tessuto testicolare o dell'epididimo per preparare un'inseminazione artificiale	65.32 ↔	Ovariectomia, chirurgica a cielo aperto
63.1 ↔	Asportazione di varicocele e idrocele del funicolo spermatico	65.33 ↔	Ovariectomia, per via vaginale
63.2 ↔	Asportazione di cisti dell'epididimo	65.34 ↔	Ovariectomia, per via vaginale con assistenza laparoscopica
63.3 ↔	Asportazione di altra lesione o tessuto del funicolo spermatico ed epididimo	65.39 ↔	Ovariectomia, altra
63.4 ↔	Epididimectomia	65.40 ↔	Salpingo-ovariectomia, NAS
63.51 ↔	Sutura di lacerazione del funicolo spermatico e dell'epididimo	65.41 ↔	Salpingo-ovariectomia per via laparoscopica
63.53 ↔	Trapianto del funicolo spermatico	65.42 ↔	Salpingo-ovariectomia, chirurgica a cielo aperto
63.59 ↔	Riparazione del funicolo spermatico e dell'epididimo, altro	65.43 ↔	Salpingo-ovariectomia, per via vaginale
63.81 ↔	Sutura di lacerazione di dotto deferente e dell'epididimo	65.44 ↔	Salpingo-ovariectomia, per via vaginale con assistenza laparoscopica
63.82 ↔	Ricostruzione di deferenti chirurgicamente sezionati	65.49 ↔	Salpingo-ovariectomia, altra
63.83 ↔	Epididimovasostomia	65.71 ↔	Altra sutura semplice dell'ovaio
63.84 ↔	Rimozione di legatura di dotto deferente	65.72 ↔	Altro reimpianto di ovaio
63.85 ↔	Rimozione di valvola da dotto deferente	65.73 ↔	Altra plastica salpingo-ovarica
63.89 ↔	Riparazione di dotto deferente e dell'epididimo, altro	65.74 ↔	Sutura semplice dell'ovaio per via laparoscopica
63.92 ↔	Epididimotomia	65.75 ↔	Reimpianto di ovaio per via laparoscopica
63.93 ↔	Incisione del funicolo spermatico	65.76 ↔	Plastica salpingo-ovarica per via laparoscopica
63.94 ↔	Lisi di aderenze del funicolo spermatico	65.79 ↔	Riparazione dell'ovaio, altro
63.95 ↔	Inserimento di valvola in dotto deferente	65.81.00 ↔	Lisi di aderenze di ovaio e di tuba di Falloppio per via laparoscopica, NAS
63.99 ↔	Altri interventi sul funicolo spermatico, sull'epididimo e su dotto deferente, altro	65.81.10 ↔	Lisi di aderenze di ovaio e di tuba di Falloppio al peritoneo pelvico femminile, per via laparoscopica
64.3X.00 ↔	Amputazione del pene, NAS	65.81.99 ↔	Lisi di aderenze di ovaio e di tuba di Falloppio per via laparoscopica, altro
64.3X.10 ↔	Amputazione del pene, parziale	65.89.00 ↔	Altra lisi di aderenze di ovaio e di tuba di Falloppio, NAS
64.3X.11 ↔	Amputazione del pene, totale	65.89.10 ↔	Altra lisi di aderenze di ovaio e di tuba di Falloppio, chirurgica a cielo aperto
64.3X.12 ↔	Amputazione del pene, emasculazione	65.89.11 ↔	Altra lisi di aderenze di ovaio e di tuba di Falloppio, con tecnica microchirurgica
64.3X.99 ↔	Amputazione del pene, altro	65.89.12 ↔	Altra lisi di aderenze di ovaio e di tuba di Falloppio al peritoneo pelvico femminile, chirurgica a cielo aperto
64.41 ↔	Sutura di lacerazione del pene	65.89.13 ↔	Altra lisi di aderenze di ovaio e di tuba di Falloppio al peritoneo pelvico femminile, con assistenza microchirurgica
64.42 ↔	Rilasciamento della corda penis	65.89.99 ↔	Altra lisi di aderenze di ovaio e di tuba di Falloppio, altro
64.43 ↔	Costruzione del pene	65.92 ↔	Trapianto di ovaio
64.44.00 ↔	Ricostruzione del pene, NAS	65.93 ↔	Rottura manuale di cisti ovarica
64.44.10 ↔	Ricostruzione del pene, allungamento del fusto del pene	65.94 ↔	Denervazione ovarica
64.44.11 ↔	Ricostruzione del pene, correzione di inversione penoscrotale o di pene sepolto (concealed penis o buried penis)	65.95 ↔	Detorsione dell'ovaio
64.44.99 ↔	Ricostruzione del pene, altro	65.99 ↔	Altri interventi sull'ovaio, altro
64.45 ↔	Reimpianto del pene	66.00 ↔	Salpingotomia, NAS
64.51 ↔	Interventi per trasformazione di sesso, trasformazione dal femminile al maschile	66.03 ↔	Salpingotomia, chirurgica a cielo aperto
64.52 ↔	Interventi per trasformazione di sesso, trasformazione dal maschile al femminile	66.04 ↔	Salpingotomia, per via laparoscopica
64.59 ↔	Interventi per trasformazione di sesso, altro		

66.05 ↔	Salpingotomia, per via vaginale	67.4X.21 ↔	Asportazione chirurgica radicale di moncone cervicale, con linfadenectomia, a cielo aperto (addominale)
66.06 ↔	Salpingotomia, per via vaginale con assistenza laparoscopica	67.4X.22 ↔	Asportazione radicale di moncone cervicale, con linfadenectomia, per via vaginale
66.09 ↔	Salpingotomia, altro	67.4X.23 ↔	Asportazione radicale di moncone cervicale, con linfadenectomia, per via vaginale, con assistenza laparoscopica
66.40 ↔	Salpingectomia, NAS	67.4X.24 ↔	Asportazione radicale di moncone cervicale, con linfadenectomia, per via laparoscopica
66.41.11 ↔	Salpingectomia totale, chirurgica a cielo aperto	67.4X.29 ↔	Asportazione radicale di moncone cervicale, con linfadenectomia, altro
66.41.21 ↔	Salpingectomia totale, per via laparoscopica	67.4X.30 ↔	Asportazione di moncone cervicale
66.41.31 ↔	Salpingectomia totale, per via vaginale	67.4X.99 ↔	Asportazione della cervice, altro
66.41.41 ↔	Salpingectomia totale, per via vaginale con assistenza laparoscopica	67.51 ↔	Cerchiaggio transaddominale della cervice
66.42.11 ↔	Salpingectomia parziale, chirurgica a cielo aperto	67.61 ↔	Sutura di lacerazione della cervice
66.42.21 ↔	Salpingectomia parziale, per via laparoscopica	67.62 ↔	Riparazione di fistola della cervice
66.42.31 ↔	Salpingectomia parziale, per via vaginale	68.0 ↔	Isterotomia
66.42.41 ↔	Salpingectomia parziale, per via vaginale con assistenza laparoscopica	68.13 ↔	Biopsia a cielo aperto dell'utero
66.49 ↔	Salpingectomia, altro	68.14 ↔	Biopsia a cielo aperto dei legamenti uterini
66.71 ↔	Sutura semplice di tuba di Falloppio	68.21.10 ↔	Divisione di sinechie endometriali, NAS
66.72 ↔	Salpingo-ovariostomia	68.21.11 ↔	Divisione di sinechie endometriali, isteroscopica
66.73 ↔	Salpingo-salpingostomia	68.21.99 ↔	Divisione di sinechie endometriali, altro
66.74 ↔	Salpingo-uterostomia	68.22.00 ↔	Incisione o asportazione di setto congenito dell'utero, NAS
66.79.00 ↔	Altra riparazione di tuba di Falloppio, NAS	68.22.10 ↔	Incisione o asportazione di setto congenito dell'utero, per via vaginale
66.79.10 ↔	Altra riparazione di tuba di Falloppio, chirurgica a cielo aperto (addominale)	68.22.11 ↔	Incisione o asportazione di setto congenito dell'utero, isteroscopica, senza controllo
66.79.20 ↔	Altra riparazione di tuba di Falloppio, per via vaginale	68.22.12 ↔	Incisione o asportazione di setto congenito dell'utero, isteroscopica, con assistenza laparoscopica
66.79.21 ↔	Altra riparazione di tuba di Falloppio, per via vaginale, con assistenza laparoscopica	68.22.13 ↔	Incisione o asportazione di setto congenito dell'utero, isteroscopica, con assistenza ecografica
66.79.30 ↔	Altra riparazione di tuba di Falloppio, per via vaginale, per via laparoscopica	68.22.99 ↔	Incisione o asportazione di setto congenito dell'utero, altro
66.79.99 ↔	Altra riparazione di tuba di Falloppio, altro	68.29.1G ↔	Asportazione e distruzione di lesione o tessuto dell'utero, chirurgica a cielo aperto (per via addominale)
66.93 ↔	Impianto o sostituzione di protesi della tuba di Falloppio	68.29.1H ↔	Asportazione e distruzione di lesione o tessuto dell'utero, per via vaginale, con assistenza laparoscopica
66.94 ↔	Rimozione di protesi della tuba di Falloppio	68.29.1I ↔	Asportazione e distruzione di lesione o tessuto dell'utero, per via laparoscopica
66.96 ↔	Dilatazione delle tube di Falloppio	68.29.46 ↔	Asportazione e distruzione di uno o più miomi dall'utero, chirurgica a cielo aperto (per via addominale)
66.97 ↔	Innesto di fimbrie nella parete uterina	68.29.47 ↔	Asportazione e distruzione di uno o più miomi dall'utero, per via vaginale, con assistenza laparoscopica
66.A0 ↔	Distruzione e occlusione delle tube di Falloppio, NAS	68.29.48 ↔	Asportazione e distruzione di uno o più miomi dall'utero, per via laparoscopica
66.A1 ↔	Distruzione e occlusione delle tube di Falloppio, chirurgica a cielo aperto	68.29.4A ↔	Asportazione e distruzione di uno o più miomi dall'utero, transcervicale
66.A2 ↔	Distruzione e occlusione delle tube di Falloppio, per via laparoscopica	68.29.4B ↔	Asportazione e distruzione di uno o più miomi dell'utero, transcutanea
66.A3 ↔	Distruzione e occlusione delle tube di Falloppio, per via vaginale	68.30 ↔	Isterectomia subtotala, NAS
66.A4 ↔	Distruzione e occlusione delle tube di Falloppio, per via vaginale con assistenza laparoscopica	68.31 ↔	Isterectomia subtotala, per via laparoscopica
66.A9 ↔	Distruzione e occlusione delle tube di Falloppio, altro	68.32 ↔	Isterectomia subtotala, chirurgica a cielo aperto
66.B0 ↔	Asportazione e distruzione di tessuto o lesione di tuba di Falloppio, NAS	68.39 ↔	Isterectomia subtotala, altro
66.B1 ↔	Asportazione e distruzione di tessuto o lesione di tuba di Falloppio, chirurgica a cielo aperto	68.40 ↔	Isterectomia totale, NAS
66.B2 ↔	Asportazione e distruzione di tessuto o lesione di tuba di Falloppio, per via vaginale	68.41 ↔	Isterectomia totale, per via laparoscopica
66.B3 ↔	Asportazione e distruzione di tessuto o lesione di tuba di Falloppio, per via vaginale con assistenza laparoscopica	68.42 ↔	Isterectomia totale, chirurgica a cielo aperto
66.B4 ↔	Asportazione e distruzione di tessuto o lesione di tuba di Falloppio, per via laparoscopica	68.43 ↔	Isterectomia totale, per via vaginale
66.B9 ↔	Asportazione e distruzione di tessuto o lesione di tuba di Falloppio, altro	68.44 ↔	Isterectomia totale, per via vaginale con assistenza laparoscopica [LAVH]
67.4X.00 ↔	Asportazione della cervice, NAS	68.49 ↔	Isterectomia totale, altro
67.4X.10 ↔	Asportazione radicale di moncone cervicale, NAS	68.60 ↔	Isterectomia radicale, NAS
67.4X.11 ↔	Asportazione chirurgica radicale di moncone cervicale, senza linfadenectomia, a cielo aperto (addominale)	68.61 ↔	Isterectomia radicale laparoscopica
67.4X.12 ↔	Asportazione radicale di moncone cervicale, senza linfadenectomia, per via vaginale	68.62 ↔	Isterectomia radicale, chirurgica a cielo aperto
67.4X.13 ↔	Asportazione radicale di moncone cervicale, senza linfadenectomia, per via vaginale, con assistenza laparoscopica	68.63 ↔	Isterectomia radicale, per via vaginale
67.4X.14 ↔	Asportazione radicale di moncone cervicale, senza linfadenectomia, per via laparoscopica		
67.4X.20 ↔	Asportazione radicale di moncone cervicale, con linfadenectomia, NAS		

68.64 ↔	Isterectomia radicale, per via vaginale con assistenza laparoscopica [LARVH]	70.73.30 ↔	Riparazione di fistola retto-vaginale, per via laparoscopica
68.6A ↔	Isterectomia radicale, altro	70.73.99 ↔	Riparazione di fistola retto-vaginale, altro
68.8 ↔	Eviscerazione pelvica	70.74 ↔	Riparazione di altra fistola vagino-enterica
69.01 ↔	Dilatazione e raschiamento per interruzione di gravidanza	70.75 ↔	Riparazione di altra fistola della vagina
69.02 ↔	Dilatazione e raschiamento a seguito di parto o aborto	70.77 ↔	Sospensione e fissazione della vagina
69.19 ↔	Altra asportazione o distruzione dell'utero e delle strutture di sostegno	70.78 ↔	Sospensione e fissazione della vagina con innesto o protesi
69.21 ↔	Intervento di interposizione	70.79.10 ↔	Altra colporrafia vaginale con plastica del pavimento pelvico
69.22 ↔	Altra sospensione uterina	70.8 ↔	Obliterazione del fornice vaginale
69.23 ↔	Riparazione vaginale di inversione cronica dell'utero	70.93 ↔	Altri interventi sul cul-de-sac con innesto o protesi
69.29 ↔	Altra riparazione dell'utero e delle strutture di sostegno	71.5 ↔	Vulvectomy radicale
69.3 ↔	Denervazione uterina paracervicale	71.61 ↔	Vulvectomy parziale
69.41 ↔	Sutura di lacerazione dell'utero	71.62 ↔	Vulvectomy totale
69.42 ↔	Chiusura di fistola dell'utero	71.72 ↔	Riparazione di fistola della vulva o del perineo
69.49.00 ↔	Altra riparazione dell'utero e metroplastica, NAS	71.73 ↔	Costruzione dell'introutus
69.49.10 ↔	Altra riparazione chirurgica dell'utero e metroplastica, a cielo aperto (addominale)	73.94 ↔	Pubiotomia per facilitare il parto
69.49.20 ↔	Altra riparazione dell'utero e metroplastica, per via vaginale	74.0X.00 ↔	Taglio cesareo tradizionale, NAS
69.49.21 ↔	Altra riparazione dell'utero e metroplastica, per via vaginale, con assistenza laparoscopica	74.0X.10 ↔	Taglio cesareo tradizionale, primario
69.49.30 ↔	Altra riparazione dell'utero e metroplastica, per via laparoscopica	74.0X.20 ↔	Taglio cesareo tradizionale, secondario
69.49.99 ↔	Altra riparazione dell'utero e metroplastica, altro	74.0X.99 ↔	Taglio cesareo tradizionale, altro
69.51 ↔	Raschiamento dell'utero mediante aspirazione per interruzione di gravidanza	74.1X.00 ↔	Taglio cesareo cervicale basso, NAS
69.52 ↔	Raschiamento dell'utero mediante aspirazione a seguito di parto o aborto	74.1X.10 ↔	Taglio cesareo cervicale basso, primario
69.6 ↔	Procedura chirurgica per provocare o regolare il flusso mestruale	74.1X.20 ↔	Taglio cesareo cervicale basso, secondario
69.93 ↔	Inserzione di laminaria	74.1X.99 ↔	Taglio cesareo cervicale basso, altro
70.12 ↔	Culdotomia	74.2X.00 ↔	Taglio cesareo extraperitoneale, NAS
70.13 ↔	Lisi di aderenze intraluminali della vagina	74.2X.10 ↔	Taglio cesareo extraperitoneale, primario
70.23 ↔	Biopsia del cul-de-sac	74.2X.20 ↔	Taglio cesareo extraperitoneale, secondario
70.41 ↔	Colpectomia, subtotale	74.2X.99 ↔	Taglio cesareo extraperitoneale, altro
70.42 ↔	Colpectomia, totale	74.3 ↔	Rimozione di gravidanza ectopica extratubarica
70.43 ↔	Colpectomia, allargata (radicale)	74.4X.00 ↔	Taglio cesareo di altro tipo specificato, NAS
70.49 ↔	Obliterazione ed asportazione subtotale o totale della vagina, altro	74.4X.10 ↔	Taglio cesareo di altro tipo specificato, primario
70.50 ↔	Riparazione di cistocele e rettocele	74.4X.20 ↔	Taglio cesareo di altro tipo specificato, secondario
70.51 ↔	Riparazione di cistocele	74.4X.99 ↔	Taglio cesareo di altro tipo specificato, altro
70.52.00 ↔	Riparazione di rettocele, NAS	74.99.00 ↔	Altro taglio cesareo di tipo non specificato, NAS
70.52.10 ↔	Riparazione del cul-de-sac	74.99.10 ↔	Altro taglio cesareo di tipo non specificato, primario
70.52.99 ↔	Riparazione di rettocele, altro	74.99.20 ↔	Altro taglio cesareo di tipo non specificato, secondario
70.53 ↔	Riparazione di cistocele e rettocele con innesto o protesi	74.99.99 ↔	Altro taglio cesareo di tipo non specificato, altro
70.54 ↔	Riparazione di cistocele con innesto o protesi	75.50 ↔	Riparazione di lacerazione ostetrica recente dell'utero, NAS
70.55 ↔	Riparazione di rettocele con innesto o protesi	75.51 ↔	Riparazione di lacerazione ostetrica recente della cervice
70.61.00 ↔	Costruzione della vagina, NAS	75.52 ↔	Riparazione di lacerazione ostetrica recente del corpo dell'utero
70.61.11 ↔	Costruzione della vagina con cute pedunculata delle pene (per trasformazione di sesso)	75.61 ↔	Riparazione di lacerazione ostetrica recente della vescica e dell'uretra
70.61.99 ↔	Costruzione della vagina, altro	75.93 ↔	Riduzione chirurgica di inversione uterina
70.62 ↔	Ricostruzione della vagina	75.C2 ↔	Inserzione di shunt nel feto eco-guidata
70.63 ↔	Costruzione della vagina con innesto o protesi	75.C3 ↔	Distruzione di tessuto fetale eco-guidata
70.64 ↔	Ricostruzione della vagina con innesto o protesi	75.C4 ↔	Embolizzazione per terapia fetale eco-guidata
70.72.00 ↔	Riparazione di fistola colon-vaginale, NAS	75.C8.00 ↔	Interventi sul cuore fetale guidati da ecografia, NAS
70.72.10 ↔	Riparazione chirurgica di fistola colon-vaginale, a cielo aperto (addominale)	75.C8.11 ↔	Valvuloplastica con palloncino delle valvole cardiache, eco-guidata
70.72.20 ↔	Riparazione di fistola colon-vaginale, per via vaginale	75.C8.99 ↔	Interventi sul cuore fetale eco-guidati, altro
70.72.30 ↔	Riparazione di fistola colon-vaginale, per via laparoscopica	75.C9 ↔	Terapie fetali invasive eco-guidate, altro
70.72.99 ↔	Riparazione di fistola colon-vaginale, altro	75.D0 ↔	Terapie fetali invasive in fetoscopia, NAS
70.73.00 ↔	Riparazione di fistola retto-vaginale, NAS	75.D1 ↔	Distruzione e asportazione fetoscopica di tessuto fetale
70.73.10 ↔	Riparazione chirurgica di fistola retto-vaginale, a cielo aperto (addominale)	75.D2 ↔	Inserzione e rimozione fetoscopica di palloncino tracheale
70.73.20 ↔	Riparazione di fistola retto-vaginale, per via vaginale	75.D9 ↔	Terapie fetali invasive in fetoscopia, altro
		75.E0 ↔	Interventi fetali chirurgici a cielo aperto, NAS
		75.E1 ↔	Intervento chirurgico a utero aperto di asportazione di tessuto dal feto
		75.E2 ↔	Intervento chirurgico a utero aperto di riparazione plastica del feto
		75.E9 ↔	Interventi fetali chirurgici a cielo aperto, altro
		76.01 ↔	Sequestrectomia di osso facciale
		76.09.10 ↔	Riosteotomia dopo riduzione di frattura

76.2X.00 ↔	Asportazione o distruzione locale di lesione e tessuto delle ossa facciali, NAS	76.5X.39 ↔	Altra estirpazione del disco articolare dell'articolazione temporomandibolare
76.2X.10 ↔	Decorticazione di osso facciale	76.5X.40 ↔	Resezione del tubercolo articolare dell'articolazione temporomandibolare
76.2X.11 ↔	Asportazione di tessuto periostale delle ossa facciali	76.5X.41 ↔	Ricostruzione plastica dell'articolazione temporomandibolare
76.2X.12 ↔	Asportazione di tessuto (osteotomia modellante) delle ossa facciali	76.5X.42 ↔	Stabilizzazione articolare (limitante il movimento) dell'articolazione temporomandibolare
76.2X.20 ↔	Distruzione di lesione e tessuto delle ossa facciali	76.5X.50 ↔	Asportazione artroscopica di corpo libero intra-articolare dall'articolazione temporomandibolare
76.2X.31 ↔	Prelievo osseo da ossa facciali per innesto	76.5X.59 ↔	Altra asportazione di corpo libero intra-articolare dall'articolazione temporomandibolare
76.2X.99 ↔	Asportazione o distruzione locale di lesione delle ossa facciali, altro	76.5X.60 ↔	Impianto di endoprotesi dell'articolazione temporomandibolare
76.31.00 ↔	Mandibolectomia parziale, NAS	76.5X.61 ↔	Sostituzione di endoprotesi dell'articolazione temporomandibolare
76.31.10 ↔	Mandibolectomia parziale senza ricostruzione	76.5X.70 ↔	Impianto di endoprotesi totale dell'articolazione temporomandibolare con componenti prefabbricati
76.31.20 ↔	Mandibolectomia parziale, Ricostruzione mediante innesto con anastomosi microvascolare	76.5X.71 ↔	Impianto di endoprotesi totale dell'articolazione temporomandibolare con componenti preparati con sistema CAD-CAM
76.31.21 ↔	Mandibolectomia parziale, con interruzione della continuità e ricostruzione alloplastica	76.5X.90 ↔	Altra artroplastica temporomandibolare o discoplastica dell'articolazione temporomandibolare
76.31.29 ↔	Mandibolectomia parziale con altra ricostruzione	76.5X.99 ↔	Artroplastica temporomandibolare, altro
76.31.99 ↔	Mandibolectomia parziale, altro	76.61.00 ↔	Osteoplastica chiusa [osteotomia] del ramo ascendente della mandibola, NAS
76.39.00 ↔	Ostectomia parziale di altre ossa della faccia, NAS	76.61.10 ↔	Osteoplastica chiusa [osteotomia] del ramo ascendente della mandibola senza distrazione
76.39.10 ↔	Ostectomia parziale di altre ossa della faccia, Ricostruzione mediante innesto con anastomosi microvascolare	76.61.20 ↔	Osteoplastica chiusa [osteotomia] del ramo ascendente della mandibola con distrazione
76.39.11 ↔	Ostectomia parziale di altre ossa della faccia, Ricostruzione di tessuto molle e duro	76.61.99 ↔	Osteoplastica chiusa [osteotomia] del ramo ascendente della mandibola, altro
76.39.19 ↔	Ostectomia parziale di altre ossa della faccia, altra ricostruzione	76.62.00 ↔	Osteoplastica aperta [osteotomia] del ramo ascendente della mandibola, NAS
76.39.99 ↔	Ostectomia parziale di altre ossa della faccia, altro	76.62.10 ↔	Osteoplastica aperta [osteotomia] del ramo ascendente della mandibola senza distrazione
76.41.00 ↔	Mandibolectomia totale con ricostruzione contemporanea, NAS	76.62.20 ↔	Osteoplastica aperta [osteotomia] del ramo ascendente della mandibola con distrazione
76.41.10 ↔	Mandibolectomia totale con ricostruzione contemporanea, Ricostruzione mediante innesto con anastomosi microvascolare	76.62.99 ↔	Osteoplastica aperta [osteotomia] del ramo ascendente della mandibola, altro
76.41.99 ↔	Mandibolectomia totale con ricostruzione contemporanea, altro	76.63.00 ↔	Osteoplastica [osteotomia] del corpo della mandibola, NAS
76.42 ↔	Altra mandibolectomia totale	76.63.10 ↔	Osteoplastica [osteotomia] della porzione laterale della cresta alveolare o con interruzione della continuità frontale della mandibola senza distrazione
76.43.00 ↔	Altra ricostruzione della mandibola, NAS	76.63.11 ↔	Osteoplastica [osteotomia] della porzione frontale della cresta alveolare o con interruzione della continuità del ramo orizzontale della mandibola senza distrazione
76.43.10 ↔	Altra ricostruzione della mandibola mediante innesto con anastomosi microvascolare	76.63.12 ↔	Osteoplastica [osteotomia] per l'avanzamento del mento senza distrazione
76.43.11 ↔	Inserzione di impianto CAD nella mandibola, per riparazione plastica di difetto semplice	76.63.20 ↔	Avanzamento del processo alveolare mediante distrazione orizzontale dopo osteotomia
76.43.12 ↔	Inserzione di impianto CAD nella mandibola, per riparazione plastica di difetto grande o complesso	76.63.21 ↔	Avanzamento della mandibola mediante distrazione dopo osteotomia del ramo orizzontale della mandibola
76.43.99 ↔	Altra ricostruzione della mandibola, altro	76.63.99 ↔	Osteoplastica [osteotomia] del corpo della mandibola, altro
76.44.00 ↔	Ostectomia totale di altre ossa facciali con contemporanea ricostruzione, NAS	76.64 ↔	Altra chirurgia ortognatica della mandibola
76.44.10 ↔	Ostectomia totale di altre ossa facciali, Ricostruzione mediante innesto con anastomosi microvascolare	76.65.00 ↔	Osteoplastica segmentaria [osteotomia] della mascella, NAS
76.44.11 ↔	Ostectomia totale di altre ossa facciali, Ricostruzione mediante innesto non vascularizzato	76.65.10 ↔	Osteoplastica segmentaria [osteotomia] della mascella senza distrazione
76.44.19 ↔	Ostectomia totale di altre ossa facciali con altra ricostruzione	76.65.20 ↔	Osteotomia della mascella, porzione frontale della cresta alveolare con distrazione
76.44.99 ↔	Ostectomia totale di altre ossa facciali con contemporanea ricostruzione, altro	76.65.21 ↔	Osteotomia della mascella, porzione laterale della cresta alveolare con distrazione
76.45 ↔	Altra ostectomia totale di altre ossa facciali	76.65.22 ↔	Osteotomia della mascella, porzione frontale e laterale della cresta alveolare, più segmenti con distrazione
76.46.00 ↔	Altra ricostruzione di altre ossa facciali, NAS		
76.46.10 ↔	Altra ricostruzione di altre ossa facciali, Ricostruzione mediante innesto con anastomosi microvascolare		
76.46.99 ↔	Altra ricostruzione di altre ossa facciali, altro		
76.5X.00 ↔	Artroplastica temporomandibolare, NAS		
76.5X.10 ↔	Condilectomia dell'articolazione temporomandibolare con ricostruzione		
76.5X.19 ↔	Altra condilectomia dell'articolazione temporomandibolare		
76.5X.20 ↔	Discoplastica dell'articolazione temporomandibolare, con ricostruzione		
76.5X.29 ↔	Altra discoplastica dell'articolazione temporomandibolare		
76.5X.30 ↔	Estirpazione del disco articolare dell'articolazione temporomandibolare, con ricostruzione		

76.65.99 ↔ Osteoplastica segmentaria [osteotomia] della mascella, altro	76.79.39 ↔ Altra riduzione aperta di altra frattura laterale del terzo medio della faccia
76.66.00 ↔ Osteoplastica totale [osteotomia] della mascella, NAS	76.79.40 ↔ Altra riduzione aperta di fratture combinate del terzo medio della faccia (frattura multipla)
76.66.10 ↔ Osteoplastica totale [osteotomia] della mascella senza distrazione	76.79.99 ↔ Altra riduzione aperta di frattura facciale, altro
76.66.20 ↔ Osteotomia della mascella tipo Le Fort I, un frammento con distrazione	76.91.00 ↔ Innesto osseo su ossa facciali, NAS
76.66.21 ↔ Osteotomia della mascella tipo Le Fort I, due frammenti con distrazione	76.91.10 ↔ Innesto su ossa facciali
76.66.22 ↔ Osteotomia della mascella tipo Le Fort I, tre o più frammenti con distrazione	76.91.11 ↔ Innesto osseo su ossa facciali, con peduncolo vascolare
76.66.30 ↔ Ricostruzione plastica e aumento della mascella mediante plastica totale con innesti di apposizione	76.91.99 ↔ Innesto osseo su ossa facciali, altro
76.66.99 ↔ Osteoplastica totale [osteotomia] della mascella, altro	76.92.20 ↔ Inserzione di impianto CAD nello splancocranio senza interessamento del neurocranio, fino a 2 regioni
76.67 ↔ Genioplastica riduttiva	76.92.21 ↔ Inserzione di impianto CAD nello splancocranio senza interessamento del neurocranio, da 3 regioni in poi
76.68 ↔ Aumento plastico del mento	76.92.30 ↔ Inserzione di impianto CAD nella mascella, per riparazione plastica di difetto semplice
76.69.10 ↔ Osteotomia tipo Le Fort II o Le Fort III per l'avanzamento del terzo medio della faccia senza distrazione	76.92.31 ↔ Inserzione di impianto CAD nella mascella, per riparazione plastica di difetto grande o complesso
76.69.20 ↔ Osteotomia tipo Le Fort II per l'avanzamento del terzo medio della faccia con distrazione	76.94 ↔ Riduzione aperta di lussazione temporomandibolare
76.69.21 ↔ Osteotomia tipo Le Fort II per l'avanzamento del terzo medio della faccia combinata con altra osteotomia con distrazione	76.97 ↔ Rimozione di mezzi di fissazione interna dalle ossa facciali
76.69.30 ↔ Osteotomia tipo Le Fort III per l'avanzamento del terzo medio della faccia con distrazione	77.00 ↔ Sequestrectomia, NAS
76.69.40 ↔ Osteotomia tipo Le Fort III per l'avanzamento del terzo medio della faccia, combinata con osteotomia tipo Le Fort I con distrazione	77.01.00 ↔ Sequestrectomia della scapola, clavicola, coste e sterno, NAS
76.69.90 ↔ Altra osteotomia per l'avanzamento del terzo medio della faccia	77.01.10 ↔ Sequestrectomia della scapola e della clavicola, senza impianto di sistema di somministrazione farmacologica
76.70 ↔ Riduzione di frattura della faccia, NAS	77.01.11 ↔ Sequestrectomia della scapola e della clavicola, con impianto di sistema di somministrazione farmacologica
76.72 ↔ Riduzione aperta di frattura zigomatica e malare	77.01.20 ↔ Sequestrectomia di coste e sterno, senza impianto di sistema di somministrazione farmacologica
76.74 ↔ Riduzione aperta di frattura mascellare	77.01.21 ↔ Sequestrectomia di coste e sterno, con impianto di sistema di somministrazione farmacologica
76.76.00 ↔ Riduzione aperta di frattura mandibolare, NAS	77.01.99 ↔ Sequestrectomia della scapola, clavicola, coste e sterno, altro
76.76.10 ↔ Riduzione aperta di frattura semplice del corpo della mandibola	77.02.00 ↔ Sequestrectomia dell'omero, NAS
76.76.11 ↔ Riduzione aperta di frattura combinata del corpo della mandibola	77.02.10 ↔ Sequestrectomia dell'omero, senza impianto di sistema di somministrazione farmacologica
76.76.20 ↔ Riduzione aperta (dall'esterno) di frattura semplice o combinata del ramo ascendente della mandibola	77.02.11 ↔ Sequestrectomia dell'omero, con impianto di sistema di somministrazione farmacologica
76.76.21 ↔ Riduzione aperta (transorale) di frattura semplice o combinata del ramo ascendente della mandibola	77.02.99 ↔ Sequestrectomia dell'omero, altro
76.76.30 ↔ Riduzione aperta (transorale o dall'esterno) di frattura del processo condiloideo della mandibola	77.03.00 ↔ Sequestrectomia del radio e dell'ulna, NAS
76.76.99 ↔ Riduzione aperta di frattura mandibolare, altro	77.03.10 ↔ Sequestrectomia del radio e dell'ulna, senza impianto di sistema di somministrazione farmacologica
76.77.00 ↔ Riduzione aperta di frattura del processo alveolare, NAS	77.03.11 ↔ Sequestrectomia del radio e dell'ulna, con impianto di sistema di somministrazione farmacologica
76.77.10 ↔ Riduzione aperta di frattura del processo alveolare della mascella	77.03.99 ↔ Sequestrectomia del radio e dell'ulna, altro
76.77.11 ↔ Riduzione aperta di frattura del processo alveolare della mandibola	77.04.00 ↔ Sequestrectomia del carpo e del metacarpo, NAS
76.77.99 ↔ Riduzione aperta di frattura del processo alveolare, altro	77.04.10 ↔ Sequestrectomia del carpo e del metacarpo, senza impianto di sistema di somministrazione farmacologica
76.78.11 ↔ Riduzione endoscopica di frattura della parete anteriore del seno frontale	77.04.11 ↔ Sequestrectomia del carpo e del metacarpo, con impianto di sistema di somministrazione farmacologica
76.78.21 ↔ Riduzione endoscopica di frattura dell'orbita	77.04.99 ↔ Sequestrectomia del carpo e del metacarpo, altro
76.79.00 ↔ Altra riduzione aperta di frattura facciale, NAS	77.05.00 ↔ Sequestrectomia del femore, NAS
76.79.10 ↔ Altra riduzione aperta di frattura del tetto orbitario	77.05.10 ↔ Sequestrectomia del femore, senza impianto di sistema di somministrazione farmacologica
76.79.11 ↔ Altra riduzione aperta di frattura della parete orbitaria laterale	77.05.11 ↔ Sequestrectomia del femore, con impianto di sistema di somministrazione farmacologica
76.79.19 ↔ Altra riduzione aperta di altra frattura dell'orbita	77.05.99 ↔ Sequestrectomia del femore, altro
76.79.20 ↔ Altra riduzione aperta di frattura della parete del seno frontale	77.06.00 ↔ Sequestrectomia della rotula, NAS
76.79.30 ↔ Altra riduzione aperta di frattura nasoetmoidale del terzo medio della faccia	77.06.10 ↔ Sequestrectomia della rotula, senza impianto di sistema di somministrazione farmacologica
76.79.31 ↔ Altra riduzione aperta di frattura centrolaterale del terzo medio della faccia	77.06.11 ↔ Sequestrectomia della rotula, con impianto di sistema di somministrazione farmacologica
	77.06.99 ↔ Sequestrectomia della rotula, altro
	77.07.00 ↔ Sequestrectomia della tibia e fibula, NAS

77.07.10 ↔	Sequestrectomia della tibia e fibula, senza impianto di sistema di somministrazione farmacologica	77.14.13 ↔	Altra incisione del carpo e metacarpo senza sezione, Drenaggio
77.07.11 ↔	Sequestrectomia della tibia e fibula, con impianto di sistema di somministrazione farmacologica	77.14.99 ↔	Altra incisione del carpo e metacarpo senza sezione, altro
77.07.99 ↔	Sequestrectomia della tibia e fibula, altro	77.15.00 ↔	Altra incisione del femore senza sezione, NAS
77.08.00 ↔	Sequestrectomia del tarso e del metatarso, NAS	77.15.10 ↔	Altra incisione del femore (altra parte) senza sezione, esplorazione e trapanazione
77.08.10 ↔	Sequestrectomia del tarso e del metatarso, senza impianto di sistema di somministrazione farmacologica	77.15.11 ↔	Altra incisione del femore senza sezione, Rimozione di corpo estraneo
77.08.11 ↔	Sequestrectomia del tarso e del metatarso, con impianto di sistema di somministrazione farmacologica	77.15.12 ↔	Altra incisione del femore senza sezione, Impianto e rimozione di sistema di somministrazione farmacologica
77.08.99 ↔	Sequestrectomia del tarso e del metatarso, altro	77.15.13 ↔	Altra incisione del femore senza sezione, Drenaggio
77.09.00 ↔	Sequestrectomia di altre ossa specificate, escluse quelle facciali, NAS	77.15.20 ↔	Altra incisione del femore senza sezione, Esplorazione e trapanazione del collo femorale
77.09.10 ↔	Sequestrectomia di falangi delle mani, senza impianto di sistema di somministrazione farmacologica	77.15.99 ↔	Altra incisione del femore senza sezione, altro
77.09.11 ↔	Sequestrectomia di falangi delle mani, con impianto di sistema di somministrazione farmacologica	77.16.00 ↔	Altra incisione della rotula senza sezione, NAS
77.11.10 ↔	Incisione della scapola e della clavicola, Esplorazione e trapanazione	77.16.10 ↔	Altra incisione della rotula senza sezione, Esplorazione e trapanazione
77.11.11 ↔	Incisione della scapola e della clavicola, Rimozione di corpo estraneo	77.16.11 ↔	Altra incisione della rotula senza sezione, Rimozione di corpo estraneo
77.11.12 ↔	Incisione della scapola e della clavicola, Impianto e rimozione di sistema di somministrazione farmacologica	77.16.12 ↔	Altra incisione della rotula senza sezione, Impianto e rimozione di sistema di somministrazione farmacologica
77.11.13 ↔	Incisione della scapola e della clavicola, Drenaggio	77.16.13 ↔	Altra incisione della rotula senza sezione, Drenaggio
77.11.20 ↔	Incisione delle coste e dello sterno, Esplorazione e trapanazione	77.16.99 ↔	Altra incisione della rotula senza sezione, altro
77.11.21 ↔	Incisione delle coste e dello sterno, Rimozione di corpo estraneo	77.17.00 ↔	Altra incisione di tibia e fibula senza sezione, NAS
77.11.22 ↔	Incisione delle coste e dello sterno, Impianto e rimozione di sistema di somministrazione farmacologica	77.17.10 ↔	Altra incisione di tibia e fibula senza sezione, Esplorazione e trapanazione
77.11.23 ↔	Incisione delle coste e dello sterno, Drenaggio	77.17.11 ↔	Altra incisione di tibia e fibula senza sezione, Rimozione di corpo estraneo
77.11.99 ↔	Altra incisione della scapola, della clavicola, delle coste e dello sterno senza sezione, altro	77.17.12 ↔	Altra incisione di tibia e fibula senza sezione, Impianto e rimozione di sistema di somministrazione farmacologica
77.12.00 ↔	Altra incisione dell'omero senza sezione, NAS	77.17.13 ↔	Altra incisione di tibia e fibula senza sezione, Drenaggio
77.12.10 ↔	Altra incisione dell'omero senza sezione, Esplorazione e trapanazione	77.17.99 ↔	Altra incisione di tibia e fibula senza sezione, altro
77.12.11 ↔	Altra incisione dell'omero senza sezione, Rimozione di corpo estraneo	77.18.00 ↔	Altra incisione di tarso e metatarso senza sezione, NAS
77.12.12 ↔	Altra incisione dell'omero senza sezione, Impianto e rimozione di sistema di somministrazione farmacologica	77.18.10 ↔	Altra incisione del talo senza sezione, NAS
77.12.13 ↔	Altra incisione dell'omero senza sezione, Drenaggio	77.18.11 ↔	Altra incisione del talo senza sezione, Esplorazione e trapanazione
77.12.99 ↔	Altra incisione dell'omero senza sezione, altro	77.18.12 ↔	Altra incisione del talo senza sezione, Rimozione di corpo estraneo
77.13.00 ↔	Altra incisione del radio e dell'ulna senza sezione, NAS	77.18.13 ↔	Altra incisione del talo senza sezione, Impianto e rimozione di sistema di somministrazione farmacologica
77.13.10 ↔	Altra incisione del radio e dell'ulna senza sezione, Esplorazione e trapanazione	77.18.14 ↔	Altra incisione del talo senza sezione, Drenaggio
77.13.11 ↔	Altra incisione del radio e dell'ulna senza sezione, Rimozione di corpo estraneo	77.18.19 ↔	Altra incisione del talo senza sezione, altro
77.13.12 ↔	Altra incisione del radio e dell'ulna senza sezione, Impianto o rimozione di sistema di somministrazione farmacologica	77.18.20 ↔	Altra incisione del calcagno senza sezione, NAS
77.13.13 ↔	Altra incisione del radio e dell'ulna senza sezione, Drenaggio	77.18.21 ↔	Altra incisione del calcagno senza sezione, Esplorazione e trapanazione
77.13.99 ↔	Altra incisione del radio e dell'ulna senza sezione, altro	77.18.22 ↔	Altra incisione del calcagno senza sezione, Rimozione di corpo estraneo
77.14.00 ↔	Altra incisione del carpo e metacarpo senza sezione, NAS	77.18.23 ↔	Altra incisione del calcagno senza sezione, Impianto e rimozione di sistema di somministrazione farmacologica
77.14.10 ↔	Altra incisione del carpo e metacarpo senza sezione, Esplorazione e trapanazione	77.18.24 ↔	Altra incisione del calcagno senza sezione, Drenaggio
77.14.11 ↔	Altra incisione del carpo e metacarpo senza sezione, Rimozione di corpo estraneo	77.18.29 ↔	Altra incisione del calcagno senza sezione, altro
77.14.12 ↔	Altra incisione del carpo e metacarpo senza sezione, Impianto e rimozione di sistema di somministrazione farmacologica	77.18.30 ↔	Altra incisione di altre ossa del tarso senza sezione, NAS
		77.18.31 ↔	Altra incisione di altre ossa del tarso senza sezione, Esplorazione e trapanazione
		77.18.32 ↔	Altra incisione di altre ossa del tarso senza sezione, Rimozione di corpo estraneo
		77.18.33 ↔	Altra incisione di altre ossa del tarso senza sezione, Impianto e rimozione di sistema di somministrazione farmacologica
		77.18.34 ↔	Altra incisione di altre ossa del tarso senza sezione, Drenaggio

77.18.39 ↔	Altra incisione di altre ossa del tarso senza sezione, altro	77.28.99 ↔	Osteotomia cuneiforme del tarso e metatarso, altro
77.18.40 ↔	Altra incisione del metatarso senza sezione, NAS	77.29.10 ↔	Osteotomia cuneiforme di falangi delle mani
77.18.41 ↔	Altra incisione del metatarso senza sezione, Esplorazione e trapanazione	77.29.30 ↔	Osteotomia cuneiforme delle ossa pelviche
77.18.42 ↔	Altra incisione del metatarso senza sezione, Rimozione di corpo estraneo	77.29.40 ↔	Osteotomia cuneiforme di falangi dei piedi
77.18.43 ↔	Altra incisione del metatarso senza sezione, Impianto e rimozione di sistema di somministrazione farmacologica	77.31.10 ↔	Altra sezione della scapola
77.18.44 ↔	Altra incisione del metatarso senza sezione, Drenaggio	77.31.11 ↔	Altra sezione della clavicola
77.18.49 ↔	Altra incisione del metatarso senza sezione, altro	77.31.12 ↔	Osteotomia complessa (pluridimensionale) (con correzione assiale) della scapola
77.18.99 ↔	Altra incisione di tarso e metatarso senza sezione, altro	77.31.13 ↔	Osteotomia complessa (pluridimensionale) (con correzione assiale) della clavicola
77.19.00 ↔	Altra incisione di altre ossa specificate, escluse quelle facciali senza sezione, NAS	77.31.20 ↔	Altra sezione delle coste
77.19.10 ↔	Incisione di falangi delle mani, Esplorazione e trapanazione	77.31.21 ↔	Altra sezione dello sterno
77.19.11 ↔	Incisione di falangi delle mani, Rimozione di corpo estraneo	77.32.10 ↔	Corticotomia per osteogenesi distrattiva dell'omero
77.19.12 ↔	Incisione di falangi delle mani, Impianto e rimozione di sistema di somministrazione farmacologica	77.33.00 ↔	Altra sezione del radio e dell'ulna, NAS
77.19.13 ↔	Incisione di falangi delle mani, Drenaggio	77.33.10 ↔	Corticotomia per osteogenesi distrattiva del radio e dell'ulna
77.19.19 ↔	Altra incisione di falangi delle mani	77.33.11 ↔	Osteotomia complessa (pluridimensionale) (con correzione assiale) del radio e dell'ulna
77.19.30 ↔	Incisione delle ossa pelviche, Esplorazione e trapanazione	77.33.20 ↔	Sezione dell'ulna distale e del corpo dell'ulna
77.19.31 ↔	Incisione delle ossa pelviche, Rimozione di corpo estraneo	77.33.99 ↔	Altra sezione del radio e dell'ulna, altro
77.19.32 ↔	Incisione delle ossa pelviche, Impianto e rimozione di sistema(i) di somministrazione farmacologica	77.34.00 ↔	Altra sezione del carpo e metacarpo, NAS
77.19.33 ↔	Incisione delle ossa pelviche, Drenaggio	77.34.10 ↔	Osteotomia rotativa del carpo e metacarpo
77.19.39 ↔	Altra incisione delle ossa pelviche	77.34.11 ↔	Osteotomia complessa (pluridimensionale) del carpo e metacarpo
77.19.40 ↔	Incisione di falangi dei piedi, Esplorazione e trapanazione	77.34.99 ↔	Altra sezione del carpo e metacarpo, altro
77.19.41 ↔	Incisione di falangi dei piedi, Rimozione di corpo estraneo	77.35.00 ↔	Altra sezione del femore, NAS
77.19.42 ↔	Incisione di falangi dei piedi, Impianto e rimozione di sistema di somministrazione farmacologica	77.35.10 ↔	Osteotomia rotativa del collo femorale
77.19.43 ↔	Incisione di falangi dei piedi, Drenaggio	77.35.11 ↔	Corticotomia per osteogenesi distrattiva del collo femorale
77.19.49 ↔	Altra incisione di falangi dei piedi	77.35.12 ↔	Osteotomia complessa (pluridimensionale) (con correzione assiale) del collo femorale
77.19.90 ↔	Incisione di ulteriori ossa specificate, Esplorazione e trapanazione	77.35.19 ↔	Altra sezione del collo femorale
77.19.91 ↔	Incisione di ulteriori ossa specificate, Rimozione di corpo estraneo	77.35.20 ↔	Osteotomia rotativa di altre parti del femore
77.19.92 ↔	Incisione di ulteriori ossa specificate, Impianto e rimozione di sistema di somministrazione farmacologica	77.35.21 ↔	Corticotomia per osteogenesi distrattiva di altre parti del femore
77.19.93 ↔	Incisione di ulteriori ossa specificate, Drenaggio	77.35.22 ↔	Osteotomia complessa (pluridimensionale) (con correzione assiale) di altre parti del femore
77.19.99 ↔	Altra incisione di altre ossa specificate, escluse quelle facciali senza sezione, altro	77.35.24 ↔	Osteotomia trocanterica durante lussazione chirurgica dell'anca
77.21.10 ↔	Osteotomia cuneiforme della scapola	77.35.99 ↔	Altra sezione del femore, altro
77.21.11 ↔	Osteotomia cuneiforme della clavicola	77.37.00 ↔	Altra sezione della tibia e fibula, NAS
77.21.20 ↔	Osteotomia cuneiforme di una costa	77.37.10 ↔	Osteotomia rotativa della tibia
77.21.21 ↔	Osteotomia cuneiforme dello sterno	77.37.12 ↔	Corticotomia per osteogenesi distrattiva della tibia
77.22 ↔	Osteotomia cuneiforme dell'omero	77.37.13 ↔	Osteotomia complessa (pluridimensionale) (con correzione assiale) della tibia
77.23 ↔	Osteotomia cuneiforme del radio e dell'ulna	77.37.14 ↔	Osteotomia valgizzante o varizzante della tibia
77.24 ↔	Osteotomia cuneiforme del carpo e del metacarpo	77.37.19 ↔	Altra sezione della tibia
77.25.00 ↔	Osteotomia cuneiforme del femore, NAS	77.37.20 ↔	Osteotomia rotativa della fibula
77.25.10 ↔	Osteotomia cuneiforme del collo femorale	77.37.21 ↔	Corticotomia per osteogenesi distrattiva della fibula
77.25.20 ↔	Osteotomia cuneiforme del resto del femore	77.37.22 ↔	Osteotomia complessa (pluridimensionale) (con correzione assiale) della fibula
77.25.99 ↔	Osteotomia cuneiforme del femore, altro	77.37.29 ↔	Altra sezione della fibula
77.27.00 ↔	Osteotomia cuneiforme della tibia e fibula, NAS	77.37.99 ↔	Altra sezione della tibia e fibula, altro
77.27.10 ↔	Osteotomia cuneiforme della tibia	77.38.00 ↔	Altra sezione del tarso e metatarso, NAS
77.27.20 ↔	Osteotomia cuneiforme della fibula	77.38.10 ↔	Osteotomia rotativa del tarso
77.27.99 ↔	Osteotomia cuneiforme della tibia e fibula, altro	77.38.11 ↔	Corticotomia per osteogenesi distrattiva del tarso
77.28.00 ↔	Osteotomia cuneiforme del tarso e metatarso, NAS	77.38.12 ↔	Osteotomia complessa (pluridimensionale) (con correzione assiale) del tarso
77.28.10 ↔	Osteotomia cuneiforme del talo	77.38.13 ↔	Osteotomia complessa (pluridimensionale) (con correzione assiale) del metatarso
77.28.20 ↔	Osteotomia cuneiforme del calcagno	77.38.19 ↔	Altra sezione del tarso
77.28.30 ↔	Osteotomia cuneiforme di altre ossa tarsali	77.38.29 ↔	Altra sezione del metatarso
77.28.40 ↔	Osteotomia cuneiforme del metatarso	77.38.99 ↔	Altra sezione del tarso e metatarso, altro
		77.39.10 ↔	Osteotomia rotativa di falangi delle mani
		77.39.19 ↔	Altra sezione di falangi delle mani
		77.39.30 ↔	Osteotomia rotativa delle ossa pelviche
		77.39.31 ↔	Corticotomia per osteogenesi distrattiva delle ossa pelviche
		77.39.32 ↔	Osteotomia complessa (pluridimensionale) (con correzione assiale) delle ossa pelviche
		77.39.39 ↔	Altra sezione delle ossa pelviche

77.39.40 ↔	Osteotomia correttiva di falangi dei piedi	77.85 ↔	Altra osteotomia parziale del femore
77.39.49 ↔	Altra sezione di falangi dei piedi	77.86 ↔	Altra osteotomia parziale della rotula
77.51 ↔	Correzione di alluce valgo e rigido con asportazione di esostosi, correzione dei tessuti molli e osteotomia del primo metatarso	77.87.00 ↔	Altra osteotomia parziale della tibia e della fibula, NAS
77.52 ↔	Correzione di alluce valgo e rigido con asportazione di esostosi, correzione dei tessuti molli e artrodesi	77.87.10 ↔	Altra osteotomia parziale della tibia
77.53 ↔	Correzione di alluce valgo e rigido con altra asportazione di esostosi e correzione dei tessuti molli	77.87.11 ↔	Altra osteotomia parziale della fibula
77.54 ↔	Asportazione o correzione con osteotomia del quinto metatarso	77.87.99 ↔	Altra osteotomia parziale della tibia e della fibula, altro
77.56 ↔	Riparazione di dito del piede a martello	77.88 ↔	Altra osteotomia parziale del tarso e del metatarso
77.57 ↔	Riparazione di dito del piede ad artiglio	77.89.10 ↔	Altra osteotomia parziale di falangi delle mani
77.58 ↔	Altra asportazione, fusione (artrodesi) o riparazione di dita del piede	77.89.30 ↔	Altra osteotomia parziale delle ossa pelviche
77.5A ↔	Altra asportazione di esostosi per alluce valgo e rigido	77.89.40 ↔	Altra osteotomia parziale di falangi dei piedi
77.61.10 ↔	Asportazione e distruzione locale di lesione o tessuto della scapola e della clavicola	77.91.00 ↔	Ostectomia totale della scapola, della clavicola, delle coste e dello sterno, NAS
77.61.11 ↔	Asportazione e distruzione locale di lesione o tessuto di una costa	77.91.10 ↔	Ostectomia totale della scapola e della clavicola
77.61.12 ↔	Asportazione e distruzione locale di lesione o tessuto dello sterno	77.91.11 ↔	Ostectomia totale di una costa
77.61.20 ↔	Sbrigliamento della scapola e della clavicola	77.91.12 ↔	Ostectomia totale di una costa cervicale
77.62.00 ↔	Asportazione e distruzione locale di lesione o tessuto dell'omero, NAS	77.91.13 ↔	Ostectomia totale dello sterno
77.62.20 ↔	Sbrigliamento dell'omero	77.91.99 ↔	Ostectomia totale della scapola, della clavicola, delle coste e dello sterno, altro
77.62.99 ↔	Asportazione e distruzione locale di lesione o tessuto dell'omero, altro	77.92 ↔	Ostectomia totale dell'omero
77.63.00 ↔	Asportazione e distruzione locale di lesione o tessuto di radio e ulna, NAS	77.93 ↔	Ostectomia totale del radio e dell'ulna
77.63.20 ↔	Sbrigliamento di radio e ulna	77.94 ↔	Ostectomia totale del carpo e del metacarpo
77.63.99 ↔	Asportazione e distruzione locale di lesione o tessuto di radio e ulna, altro	77.95 ↔	Ostectomia totale del femore
77.64.00 ↔	Asportazione e distruzione locale di lesione o tessuto di carpo e metacarpo, NAS	77.96 ↔	Ostectomia totale della rotula
77.64.20 ↔	Sbrigliamento di carpo e metacarpo	77.97.00 ↔	Ostectomia totale della tibia e della fibula, NAS
77.64.99 ↔	Asportazione e distruzione locale di lesione o tessuto di carpo e metacarpo, altro	77.97.10 ↔	Ostectomia totale della tibia
77.65.00 ↔	Asportazione e distruzione locale di lesione o tessuto del femore, NAS	77.97.11 ↔	Ostectomia totale della fibula
77.65.20 ↔	Sbrigliamento del femore	77.97.99 ↔	Ostectomia totale della tibia e della fibula, altro
77.65.99 ↔	Asportazione e distruzione locale di lesione o tessuto del femore, altro	77.98.00 ↔	Ostectomia totale del tarso e del metatarso, NAS
77.67.20 ↔	Sbrigliamento della tibia	77.98.10 ↔	Ostectomia totale del tarso
77.67.21 ↔	Sbrigliamento della fibula	77.98.11 ↔	Ostectomia totale del metatarso
77.68.00 ↔	Asportazione e distruzione locale di lesione o tessuto di tarso e metatarso, NAS	77.98.99 ↔	Ostectomia totale del tarso e del metatarso, altro
77.68.10 ↔	Asportazione e distruzione locale di lesione o tessuto del tarso	77.99.10 ↔	Ostectomia totale di falangi delle mani
77.68.11 ↔	Asportazione e distruzione locale di lesione o tessuto del metatarso	77.99.30 ↔	Ostectomia totale di ossa pelviche
77.68.20 ↔	Sbrigliamento del tarso	77.99.40 ↔	Ostectomia totale di falangi dei piedi
77.68.21 ↔	Sbrigliamento del metatarso	78.01.00 ↔	Innesto e trasposizione ossei della scapola e della clavicola, NAS
77.68.99 ↔	Asportazione e distruzione locale di lesione o tessuto di tarso e metatarso, altro	78.01.09 ↔	Innesto e trasposizione ossei della scapola e della clavicola, altro
77.69.10 ↔	Asportazione e distruzione locale di lesione o tessuto delle falangi delle mani	78.01.10 ↔	Innesto osseo della scapola e della clavicola, con peduncolo vascolare con anastomosi microvascolare
77.69.12 ↔	Asportazione e distruzione locale di lesione o tessuto delle ossa pelviche	78.01.11 ↔	Innesto osseo della scapola e della clavicola, con peduncolo vascolare senza anastomosi microvascolare
77.69.13 ↔	Asportazione e distruzione locale di lesione o tessuto delle falangi dei piedi	78.01.13 ↔	Innesto osteocondrale della scapola e della clavicola, autogeno e allogenico
77.69.20 ↔	Sbrigliamento di falangi delle mani	78.01.14 ↔	Innesto osseo della scapola e della clavicola, autogeno, spongiosa e innesto corticospongioso
77.69.22 ↔	Sbrigliamento delle ossa pelviche	78.01.15 ↔	Innesto osseo della scapola e della clavicola, allogenico o xenogenico, spongiosa e innesto corticospongioso
77.69.23 ↔	Sbrigliamento di falangi dei piedi	78.01.18 ↔	Innesto osseo della scapola e della clavicola, allogenico o xenogenico, ossa lunghe
77.81.11 ↔	Altra osteotomia parziale di una costa	78.02.10 ↔	Innesto osseo dell'omero, con peduncolo vascolare con anastomosi microvascolare
77.81.12 ↔	Altra osteotomia parziale dello sterno	78.02.11 ↔	Innesto osseo dell'omero, con peduncolo vascolare senza anastomosi microvascolare
77.82 ↔	Altra osteotomia parziale dell'omero	78.02.13 ↔	Innesto osteocondrale dell'omero, autogeno e allogenico
77.83 ↔	Altra osteotomia parziale del radio e dell'ulna	78.03.10 ↔	Innesto osseo del radio e dell'ulna, con peduncolo vascolare con anastomosi microvascolare
77.84 ↔	Altra osteotomia parziale del carpo e del metacarpo	78.03.11 ↔	Innesto osseo del radio e dell'ulna, con peduncolo vascolare senza anastomosi microvascolare
		78.03.13 ↔	Innesto osteocondrale del radio e dell'ulna, autogeno e allogenico
		78.04.10 ↔	Innesto osseo del carpo e del metacarpo, con peduncolo vascolare con anastomosi microvascolare
		78.04.11 ↔	Innesto osseo del carpo e del metacarpo, con peduncolo vascolare senza anastomosi microvascolare

78.04.13 ↔	Innesto osteocondrale del carpo e del metacarpo, autogeno e allogenico	78.12.11 ↔	Riduzione aperta di frattura dell'omero prossimale con fissatore esterno
78.05.10 ↔	Innesto osseo del femore, con peduncolo vascolare con anastomosi microvascolare	78.12.90 ↔	Riduzione chiusa di altra frattura dell'omero con fissatore esterno
78.05.11 ↔	Innesto osseo del femore, con peduncolo vascolare senza anastomosi microvascolare	78.12.91 ↔	Riduzione aperta di altra frattura dell'omero con fissatore esterno
78.05.13 ↔	Innesto osteocondrale del femore, autogeno e allogenico	78.12.99 ↔	Applicazione di fissatore esterno dell'omero (Incl. Riduzione di frattura), altro
78.06.10 ↔	Innesto osseo della rotula, con peduncolo vascolare con anastomosi microvascolare	78.13.10 ↔	Riduzione chiusa di frattura del radio distale con fissatore esterno
78.06.20 ↔	Innesto osseo della rotula, con peduncolo vascolare, senza anastomosi microvascolare	78.13.11 ↔	Riduzione chiusa di altra frattura del radio con fissatore esterno
78.07.10 ↔	Innesto osseo della tibia, con peduncolo vascolare con anastomosi microvascolare	78.13.12 ↔	Riduzione aperta di frattura del radio distale con fissatore esterno
78.07.11 ↔	Innesto osseo della tibia, con peduncolo vascolare senza anastomosi microvascolare	78.13.13 ↔	Riduzione aperta di altra frattura del radio con fissatore esterno
78.07.13 ↔	Innesto osteocondrale della tibia, autogeno e allogenico	78.13.20 ↔	Riduzione chiusa di frattura dell'ulna con fissatore esterno
78.07.20 ↔	Innesto osseo della fibula, con peduncolo vascolare con anastomosi microvascolare	78.13.99 ↔	Applicazione di fissatore esterno del radio e dell'ulna (Incl. Riduzione di frattura), altro
78.07.21 ↔	Innesto osseo della fibula, con peduncolo vascolare senza anastomosi microvascolare	78.14.10 ↔	Riduzione chiusa di frattura di carpo e metacarpo con fissatore esterno
78.07.23 ↔	Innesto osteocondrale della fibula, autogeno e allogenico	78.14.11 ↔	Riduzione aperta di frattura di carpo e metacarpo con fissatore esterno
78.08.10 ↔	Innesto osseo del tarso e del metatarso, con peduncolo vascolare con anastomosi microvascolare	78.14.99 ↔	Applicazione di fissatore esterno di carpo e metacarpo (Incl. Riduzione di frattura), altro
78.08.11 ↔	Innesto osseo del tarso e del metatarso, con peduncolo vascolare senza anastomosi microvascolare	78.15.10 ↔	Riduzione aperta di frattura del collo femorale e del femore prossimale con fissatore esterno
78.08.13 ↔	Innesto osteocondrale del tarso e del metatarso, autogeno e allogenico	78.15.20 ↔	Riduzione aperta di frattura della diafisi femorale con fissatore esterno
78.09.10 ↔	Innesto osseo di falangi delle mani, con peduncolo vascolare con anastomosi microvascolare	78.15.30 ↔	Riduzione chiusa di frattura del femore distale con fissatore esterno
78.09.11 ↔	Innesto osseo di falangi delle mani, con peduncolo vascolare senza anastomosi microvascolare	78.15.31 ↔	Riduzione aperta di frattura del femore distale con fissatore esterno
78.09.13 ↔	Innesto osteocondrale di falangi delle mani, autogeno e allogenico	78.15.40 ↔	Riduzione chiusa di altra frattura del femore con fissatore esterno
78.09.30 ↔	Innesto osseo delle ossa pelviche, con peduncolo vascolare con anastomosi microvascolare	78.15.99 ↔	Applicazione di fissatore esterno del femore (Incl. Riduzione di frattura), altro
78.09.31 ↔	Innesto osseo delle ossa pelviche, con peduncolo vascolare senza anastomosi microvascolare	78.16.10 ↔	Riduzione chiusa di frattura della rotula con fissatore esterno
78.09.33 ↔	Innesto osteocondrale delle ossa pelviche, autogeno e allogenico	78.16.11 ↔	Riduzione aperta di frattura della rotula con fissatore esterno
78.09.40 ↔	Innesto osseo di falangi dei piedi, con peduncolo vascolare con anastomosi microvascolare	78.17.10 ↔	Riduzione chiusa di frattura della tibia prossimale con fissatore esterno
78.09.41 ↔	Innesto osseo di falangi dei piedi, con peduncolo vascolare senza anastomosi microvascolare	78.17.11 ↔	Riduzione aperta di frattura semplice della tibia prossimale con fissatore esterno
78.09.42 ↔	Innesto osteocondrale di falangi dei piedi, autogeno e allogenico	78.17.12 ↔	Riduzione aperta di frattura pluriframmentaria della tibia prossimale con fissatore esterno
78.09.90 ↔	Innesto osseo di altre ossa specificate, escluse quelle facciali, con peduncolo vascolare con anastomosi microvascolare	78.17.13 ↔	Riduzione aperta di frattura semplice della diafisi tibiale con fissatore esterno
78.09.91 ↔	Innesto osseo di altre ossa specificate, escluse quelle facciali, con peduncolo vascolare senza anastomosi microvascolare	78.17.14 ↔	Riduzione aperta di frattura semplice della tibia distale con fissatore esterno
78.11.10 ↔	Riduzione chiusa di frattura della scapola e della clavicola con fissatore esterno	78.17.15 ↔	Riduzione chiusa di altra frattura della tibia con fissatore esterno
78.11.11 ↔	Riduzione aperta di frattura semplice della scapola e della clavicola con fissatore esterno	78.17.16 ↔	Riduzione aperta di frattura pluriframmentaria di altre parti della tibia con fissatore esterno
78.11.12 ↔	Riduzione aperta di frattura pluriframmentaria della scapola e della clavicola con fissatore esterno	78.17.20 ↔	Riduzione aperta di frattura semplice della fibula prossimale con fissatore esterno
78.11.20 ↔	Riduzione chiusa di frattura delle coste e dello sterno con fissatore esterno	78.17.21 ↔	Riduzione aperta di frattura pluriframmentaria della fibula prossimale con fissatore esterno
78.11.21 ↔	Riduzione aperta di frattura delle coste e dello sterno con fissatore esterno	78.17.22 ↔	Riduzione aperta di frattura semplice della diafisi della fibula con fissatore esterno
78.11.99 ↔	Applicazione di fissatore esterno della scapola, della clavicola, delle coste e dello sterno (Incl. Riduzione di frattura), altro	78.17.23 ↔	Riduzione aperta di frattura pluriframmentaria della diafisi della fibula con fissatore esterno
78.12.10 ↔	Riduzione chiusa di frattura dell'omero prossimale con fissatore esterno	78.17.24 ↔	Riduzione chiusa di frattura della fibula distale con fissatore esterno
		78.17.25 ↔	Riduzione aperta di frattura semplice della fibula distale con fissatore esterno
		78.17.26 ↔	Riduzione aperta di frattura pluriframmentaria della fibula distale con fissatore esterno

78.17.27 ↔	Riduzione chiusa di altra frattura della fibula con fissatore esterno	78.27.20 ↔	Epifisiodesi temporanea della fibula
78.17.99 ↔	Applicazione di fissatore esterno della tibia e della fibula (Incl. Riduzione di frattura), altro	78.27.21 ↔	Epifisiodesi permanente della fibula
78.18.11 ↔	Riduzione chiusa di frattura di altre ossa tarsali e metatarsali con fissatore esterno	78.27.22 ↔	Epifisiolisi terapeutica della fibula
78.18.12 ↔	Riduzione aperta di frattura semplice di altre ossa tarsali e metatarsali con fissatore esterno	78.27.29 ↔	Altro accorciamento della fibula
78.18.13 ↔	Riduzione aperta di frattura del calcagno e del talo con fissatore esterno	78.27.99 ↔	Accorciamento di tibia e fibula, altro
78.18.14 ↔	Riduzione aperta di frattura pluriframmentaria di altre ossa tarsali con fissatore esterno	78.28.00 ↔	Accorciamento di tarso e metatarso, NAS
78.18.15 ↔	Riduzione aperta di frattura pluriframmentaria del metatarso con fissatore esterno	78.28.10 ↔	Epifisiodesi temporanea di tarso e metatarso
78.18.99 ↔	Applicazione di fissatore esterno di tarso e metatarso (Incl. Riduzione di frattura), altro	78.28.11 ↔	Epifisiodesi permanente di tarso e metatarso
78.19.10 ↔	Riduzione chiusa di frattura di falangi delle mani con fissatore esterno	78.28.12 ↔	Epifisiolisi terapeutica di tarso e metatarso
78.19.11 ↔	Riduzione aperta di frattura di falangi delle mani con fissatore esterno	78.28.20 ↔	Altro accorciamento del calcagno
78.19.20 ↔	Riduzione chiusa di frattura delle ossa pelviche con fissatore esterno	78.28.21 ↔	Altro accorciamento di altre ossa tarsali
78.19.21 ↔	Riduzione aperta di frattura dell'acetabolo mediante fissazione / transfissazione con fissatore esterno	78.28.22 ↔	Altro accorciamento del metatarso
78.19.22 ↔	Riduzione aperta di frattura di altre parti delle ossa pelviche con fissatore esterno	78.28.99 ↔	Accorciamento di tarso e metatarso, altro
78.19.30 ↔	Riduzione chiusa di frattura di falangi dei piedi con fissatore esterno	78.29.10 ↔	Epifisiodesi temporanea di falangi delle mani
78.19.31 ↔	Riduzione aperta di frattura di falangi dei piedi con fissatore esterno	78.29.11 ↔	Epifisiodesi permanente di falangi delle mani
78.19.90 ↔	Riduzione chiusa di frattura di altre ossa specificate con fissatore esterno	78.29.12 ↔	Epifisiolisi terapeutica di falangi delle mani
78.19.91 ↔	Riduzione aperta di frattura di altre ossa specificate con fissatore esterno	78.29.19 ↔	Altro accorciamento di falangi delle mani
78.19.99 ↔	Applicazione di fissatore esterno di altre ossa specificate, escluse quelle facciali (Incl. Riduzione di frattura), altro	78.29.30 ↔	Epifisiodesi temporanea di ossa pelviche
78.21.00 ↔	Accorciamento di scapola e clavicola, NAS	78.29.31 ↔	Epifisiodesi permanente di ossa pelviche
78.21.10 ↔	Epifisiodesi temporanea di scapola e clavicola	78.29.32 ↔	Epifisiolisi terapeutica di ossa pelviche
78.21.11 ↔	Epifisiodesi permanente di scapola e clavicola	78.29.39 ↔	Altro accorciamento di ossa pelviche
78.21.12 ↔	Epifisiolisi terapeutica di scapola e clavicola	78.29.40 ↔	Epifisiodesi temporanea di falangi dei piedi
78.21.99 ↔	Accorciamento di scapola e clavicola, altro	78.29.41 ↔	Epifisiodesi permanente di falangi dei piedi
78.22.00 ↔	Accorciamento dell'omero, NAS	78.29.42 ↔	Epifisiolisi terapeutica di falangi dei piedi
78.22.10 ↔	Epifisiodesi temporanea dell'omero	78.29.49 ↔	Altro accorciamento di falangi dei piedi
78.22.11 ↔	Epifisiodesi permanente dell'omero	78.30 ↔	Allungamento delle ossa degli arti, sede non specificata
78.22.12 ↔	Epifisiolisi terapeutica dell'omero	78.31 ↔	Allungamento di scapola e clavicola
78.22.99 ↔	Accorciamento dell'omero, altro	78.32 ↔	Allungamento dell'omero
78.23.00 ↔	Accorciamento di radio e ulna, NAS	78.33 ↔	Allungamento di radio e ulna
78.23.10 ↔	Epifisiodesi temporanea di radio e ulna	78.34 ↔	Allungamento di carpo e metacarpo
78.23.11 ↔	Epifisiodesi permanente di radio e ulna	78.35.00 ↔	Allungamento del femore, NAS
78.23.12 ↔	Epifisiolisi terapeutica di radio e ulna	78.35.10 ↔	Allungamento del collo femorale
78.23.99 ↔	Accorciamento di radio e ulna, altro	78.35.19 ↔	Allungamento di altre parti del femore
78.24.00 ↔	Accorciamento di carpo e metacarpo, NAS	78.35.99 ↔	Allungamento del femore, altro
78.24.10 ↔	Epifisiodesi temporanea di carpo e metacarpo	78.37 ↔	Allungamento di tibia e fibula
78.24.11 ↔	Epifisiodesi permanente di carpo e metacarpo	78.38.00 ↔	Allungamento di tarso e metatarso, NAS
78.24.12 ↔	Epifisiolisi terapeutica di carpo e metacarpo	78.38.10 ↔	Allungamento del calcagno
78.24.99 ↔	Accorciamento di carpo e metacarpo, altro	78.38.19 ↔	Allungamento di altre ossa tarsali
78.25.00 ↔	Accorciamento del femore, NAS	78.38.20 ↔	Allungamento del metatarso
78.25.10 ↔	Epifisiodesi temporanea del collo femorale	78.38.99 ↔	Allungamento di tarso e metatarso, altro
78.25.11 ↔	Epifisiodesi permanente del collo femorale	78.39.10 ↔	Allungamento di falangi delle mani
78.25.12 ↔	Epifisiolisi terapeutica del collo femorale	78.39.20 ↔	Allungamento di ossa pelviche
78.25.19 ↔	Altro accorciamento del collo femorale	78.39.30 ↔	Allungamento di falangi dei piedi
78.25.20 ↔	Epifisiodesi temporanea di altre parti del femore	78.39.99 ↔	Allungamento di altre ossa specificate, escluse quelle facciali, altro
78.25.21 ↔	Epifisiodesi permanente di altre parti del femore	78.41.00 ↔	Altri interventi di riparazione o plastica su scapola, clavicola, coste e sterno, NAS
78.25.22 ↔	Epifisiolisi terapeutica di altre parti del femore	78.41.10 ↔	Altri interventi di riparazione o plastica su scapola e clavicola
78.25.99 ↔	Accorciamento del femore, altro	78.41.20 ↔	Altri interventi di riparazione o plastica su coste e sterno
78.27.00 ↔	Accorciamento di tibia e fibula, NAS	78.41.30 ↔	Altri interventi di riparazione o plastica su scapola, clavicola, coste e sterno, impianto di protesi verticali espandibili in titanio [VEPTR]
78.27.10 ↔	Epifisiodesi temporanea della tibia	78.41.99 ↔	Altri interventi di riparazione o plastica su scapola, clavicola, coste e sterno, altro
78.27.11 ↔	Epifisiodesi permanente della tibia	78.42 ↔	Altri interventi di riparazione o plastica sull'omero
78.27.12 ↔	Epifisiolisi terapeutica della tibia	78.43 ↔	Altri interventi di riparazione o plastica su radio e ulna
78.27.19 ↔	Altro accorciamento della tibia	78.44 ↔	Altri interventi di riparazione o plastica su carpo e metacarpo
		78.45 ↔	Altri interventi di riparazione o plastica sul femore
		78.47.00 ↔	Altri interventi di riparazione o plastica su tibia e fibula, NAS
		78.47.10 ↔	Altri interventi di riparazione o plastica sulla tibia
		78.47.20 ↔	Altri interventi di riparazione o plastica sulla fibula
		78.47.99 ↔	Altri interventi di riparazione o plastica su tibia e fibula, altro
		78.48 ↔	Altri interventi di riparazione o plastica su tarso e metatarso

78.49.12 ↔	Altri interventi di riparazione o plastica sulle ossa pelviche	78.61.05 ↔	Rimozione di dispositivo impiantato da scapola, clavicola, coste e sterno, Rimozione di sostituto osseo (parziale) da scapola, clavicola, coste e sterno
78.49.13 ↔	Altri interventi di riparazione o plastica su falangi dei piedi	78.61.08 ↔	Rimozione di dispositivo impiantato da scapola e clavicola: altro materiale di osteosintesi
78.51.00 ↔	Fissazione interna di scapola, della clavicola, delle coste e dello sterno senza riduzione di frattura, NAS	78.61.11 ↔	Rimozione di dispositivo impiantato da coste e sterno
78.51.99 ↔	Fissazione interna di scapola, della clavicola, delle coste e dello sterno senza riduzione di frattura, altro	78.62.01 ↔	Rimozione di dispositivo impiantato dall'omero: filo (endomidollare), vite, cerchiaggio dinamico, placca (con stabilità angolare), placca angolata / condilare, chiodo endomidollare, chiodo di bloccaggio, chiodo di trasfissione, fissatore esterno, fissatore circolare, staffe (di Blount)
78.52.00 ↔	Fissazione interna dell'omero senza riduzione di frattura, NAS	78.62.02 ↔	Rimozione di dispositivo impiantato dall'omero: vite di compressione dinamica, chiodo endomidollare con componente articolare
78.52.10 ↔	Revisione senza sostituzione di materiale di osteosintesi dell'omero	78.62.05 ↔	Rimozione di dispositivo impiantato dall'omero, Rimozione di sostituto osseo (parziale) dall'omero
78.52.99 ↔	Fissazione interna dell'omero senza riduzione di frattura, altro	78.62.08 ↔	Rimozione di dispositivo impiantato dall'omero, altro materiale di osteosintesi
78.53.00 ↔	Fissazione interna del radio e dell'ulna senza riduzione di frattura, NAS	78.63.01 ↔	Rimozione di dispositivo impiantato da radio e ulna: filo (endomidollare), vite, cerchiaggio dinamico, placca (con stabilità angolare), placca angolata / condilare, chiodo endomidollare, chiodo di bloccaggio, chiodo di trasfissione, fissatore esterno, fissatore circolare, staffe (di Blount)
78.53.10 ↔	Revisione senza sostituzione di materiale di osteosintesi del radio	78.63.05 ↔	Rimozione di dispositivo impiantato da radio e ulna, Rimozione di sostituto osseo (parziale) da radio e ulna
78.53.20 ↔	Revisione senza sostituzione di materiale di osteosintesi dell'ulna	78.63.08 ↔	Rimozione di dispositivo impiantato da radio e ulna (prossimale / corpo / distale): altro materiale di osteosintesi
78.53.99 ↔	Fissazione interna del radio e dell'ulna senza riduzione di frattura, altro	78.64.01 ↔	Rimozione di dispositivo impiantato da carpo e metacarpo: filo (endomidollare), vite, cerchiaggio dinamico, placca (con stabilità angolare), fissatore esterno, fissatore circolare, staffe (di Blount)
78.54.00 ↔	Fissazione interna di carpo e metacarpo senza riduzione di frattura, NAS	78.64.05 ↔	Rimozione di dispositivo impiantato da carpo e metacarpo, Rimozione di sostituto osseo (parziale) da carpo e metacarpo
78.54.10 ↔	Revisione senza sostituzione di materiale di osteosintesi di carpo e metacarpo	78.64.08 ↔	Rimozione di dispositivo impiantato da carpo e metacarpo: altro materiale di osteosintesi
78.54.99 ↔	Fissazione interna di carpo e metacarpo senza riduzione di frattura, altro	78.65.01 ↔	Rimozione di dispositivo impiantato dal femore: filo, filo endomidollare, vite, cerchiaggio dinamico, placca (con stabilità angolare), placca angolata / condilare, vite di compressione dinamica, chiodo endomidollare, fissatore esterno, staffe (di Blount)
78.55.00 ↔	Fissazione interna del femore senza riduzione di frattura, NAS	78.65.02 ↔	Rimozione di dispositivo impiantato dal femore (collo femorale / prossimale / distale, eccetto corpo): chiodo endomidollare con componente articolare, chiodo di bloccaggio, chiodo di trasfissione
78.55.10 ↔	Revisione senza sostituzione di materiale di osteosintesi del femore	78.65.03 ↔	Rimozione di dispositivo impiantato dal femore (corpo): chiodo endomidollare con componente articolare
78.55.99 ↔	Fissazione interna del femore senza riduzione di frattura, altro	78.65.04 ↔	Rimozione di dispositivo impiantato dal femore (prossimale / corpo / distale, eccetto collo femorale): fissatore circolare
78.56.00 ↔	Fissazione interna della rotula senza riduzione di frattura, NAS	78.65.05 ↔	Rimozione di dispositivo impiantato dal femore, Rimozione di sostituto osseo (parziale) dal femore
78.56.10 ↔	Revisione senza sostituzione di materiale di osteosintesi della rotula	78.65.08 ↔	Rimozione di dispositivo impiantato dal femore, altro materiale di osteosintesi
78.56.99 ↔	Fissazione interna della rotula senza riduzione di frattura, altro	78.66.01 ↔	Rimozione di dispositivo impiantato dalla rotula: filo (endomidollare), vite, cerchiaggio dinamico, fissatore esterno, staffe (di Blount)
78.57.00 ↔	Fissazione interna di tibia e fibula senza riduzione di frattura, NAS	78.66.05 ↔	Rimozione di dispositivo impiantato dalla rotula, Rimozione di sostituto osseo (parziale) dalla rotula
78.57.10 ↔	Revisione senza sostituzione di materiale di osteosintesi della tibia	78.66.08 ↔	Rimozione di dispositivo impiantato dalla rotula: altro materiale di osteosintesi
78.57.20 ↔	Revisione senza sostituzione di materiale di osteosintesi della fibula	78.67.01 ↔	Rimozione di dispositivo impiantato da tibia e fibula: filo (endomidollare), vite, cerchiaggio dinamico, fissatore esterno, fissatore circolare, staffe (di Blount)
78.57.99 ↔	Fissazione interna di tibia e fibula senza riduzione di frattura, altro		
78.58.00 ↔	Fissazione interna di tarso e metatarso senza riduzione di frattura, NAS		
78.58.10 ↔	Revisione senza sostituzione di materiale di osteosintesi di tarso e metatarso		
78.58.99 ↔	Fissazione interna di tarso e metatarso senza riduzione di frattura, altro		
78.59.10 ↔	Revisione senza sostituzione di materiale di osteosintesi di falangi delle mani		
78.59.30 ↔	Revisione senza sostituzione di materiale di osteosintesi delle ossa pelviche		
78.59.40 ↔	Revisione senza sostituzione di materiale di osteosintesi di falangi dei piedi		
78.60.05 ↔	Rimozione di dispositivo impiantato, in sede non specificata, Rimozione di sostituto osseo (parziale)		
78.60.08 ↔	Rimozione di sistema interno di allungamento o trasporto osseo (motorizzato / non motorizzato), in sede non specificata		
78.61.01 ↔	Rimozione di dispositivo impiantato da scapola e clavicola: filo, filo endomidollare, vite, cerchiaggio dinamico, placca, placca a stabilità angolare, fissatore esterno, staffe (di Blount)		

78.67.05 ↔	Rimozione di dispositivo impiantato da tibia e fibula, Rimozione di sostituto osseo (parziale) da tibia e fibula	78.69.52 ↔	Rimozione di dispositivo impiantato da altre ossa specificate: vite, placca (con stabilità angolare), vite di compressione dinamica, filo endomidollare, chiodo endomidollare, chiodo endomidollare con componente articolare, chiodo di bloccaggio, chiodo di trasfissione, fissatore esterno
78.67.11 ↔	Rimozione di dispositivo impiantato dalla tibia: placca (con stabilità angolare), placca angolata / condilare	78.69.53 ↔	Rimozione di dispositivo impiantato da altre ossa specificate: placca angolata / condilare
78.67.12 ↔	Rimozione di dispositivo impiantato dalla tibia: chiodo endomidollare, chiodo di bloccaggio, chiodo di trasfissione	78.69.55 ↔	Rimozione di dispositivo impiantato da altre ossa specificate, escluse quelle facciali, Rimozione di sostituto osseo (parziale) da altre ossa specificate
78.67.13 ↔	Rimozione di dispositivo impiantato dalla tibia: vite di compressione dinamica	78.69.58 ↔	Rimozione di dispositivo impiantato da altre ossa specificate: altro materiale di osteosintesi
78.67.21 ↔	Rimozione di dispositivo impiantato dalla fibula: placca (con stabilità angolare)	78.69.71 ↔	Rimozione artroscopica di materiale di osteosintesi
78.67.22 ↔	Rimozione di dispositivo impiantato dalla fibula: chiodo endomidollare, chiodo di bloccaggio, chiodo di trasfissione	78.91 ↔	Inserzione di stimolatore di crescita ossea su clavicola, coste e sterno
78.67.28 ↔	Rimozione di dispositivo impiantato da tibia e fibula: altro materiale di osteosintesi	78.92 ↔	Inserzione di stimolatore di crescita ossea sull'omero
78.68.01 ↔	Rimozione di dispositivo impiantato da tarso e metatarso: filo (endomidollare), vite, cerchiaggio dinamico, placca (con stabilità angolare), fissatore esterno, fissatore circolare, staffe (di Blount)	78.93 ↔	Inserzione di stimolatore di crescita ossea su radio e ulna
78.68.05 ↔	Rimozione di dispositivo impiantato da tarso e metatarso, Rimozione di sostituto osseo (parziale) da talo e calcagno	78.94 ↔	Inserzione di stimolatore di crescita ossea su carpo e metacarpo
78.68.06 ↔	Rimozione di dispositivo impiantato da tarso e metatarso, Rimozione di sostituto osseo (parziale) da altre ossa tarsali e metatarsali	78.95 ↔	Inserzione di stimolatore di crescita ossea sul femore
78.68.08 ↔	Rimozione di dispositivo impiantato da tarso e metatarso: altro materiale di osteosintesi	78.96 ↔	Inserzione di stimolatore di crescita ossea sulla rotula
78.69.11 ↔	Rimozione di dispositivo impiantato dalle falangi della mano: filo (endomidollare), vite, cerchiaggio dinamico, placca (con stabilità angolare), fissatore esterno, staffe (di Blount)	78.97 ↔	Inserzione di stimolatore di crescita ossea sulla tibia e fibula
78.69.15 ↔	Rimozione di dispositivo impiantato da altre ossa specificate, escluse quelle facciali, Rimozione di sostituto osseo (parziale) da falangi delle mani	78.98 ↔	Inserzione di stimolatore di crescita sul tarso e metatarso
78.69.18 ↔	Rimozione di dispositivo impiantato dalle falangi della mano: altro materiale di osteosintesi	78.99 ↔	Inserzione di stimolatore di crescita ossea su altre ossa specificate, escluse quelle facciali
78.69.21 ↔	Rimozione di dispositivo impiantato dalle ossa pelviche: filo, vite, cerchiaggio dinamico, fissatore esterno, fissatore circolare, staffe (di Blount)	79.11.00 ↔	Riduzione chiusa di frattura dell'omero, con fissazione interna, NAS
78.69.22 ↔	Rimozione di dispositivo impiantato dalle ossa pelviche: placca (con stabilità angolare)	79.11.10 ↔	Riduzione chiusa di frattura dell'omero prossimale, con fissazione interna con chiodo endomidollare / di bloccaggio o con placca angolata / condilare
78.69.25 ↔	Rimozione di dispositivo impiantato da altre ossa specificate, escluse quelle facciali, Rimozione di sostituto osseo (parziale) dalle ossa pelviche	79.11.11 ↔	Riduzione chiusa di frattura dell'omero prossimale mediante fissazione interna con tecnica mini-invasiva con palloncino
78.69.28 ↔	Rimozione di dispositivo impiantato dalle ossa pelviche: altro materiale di osteosintesi	79.11.19 ↔	Riduzione chiusa di frattura dell'omero prossimale, con altra fissazione interna (es. con vite, filo, cerchiaggio dinamico, placca a stabilità angolare)
78.69.31 ↔	Rimozione di dispositivo impiantato da talo e calcagno: filo (endomidollare), vite, cerchiaggio dinamico, placca (con stabilità angolare), fissatore esterno, fissatore circolare, staffe (di Blount)	79.11.20 ↔	Riduzione chiusa di altra frattura dell'omero, con fissazione interna con chiodo endomidollare / di bloccaggio o con placca angolata / condilare
78.69.38 ↔	Rimozione di dispositivo impiantato da talo e calcagno: altro materiale di osteosintesi	79.11.21 ↔	Riduzione chiusa di altra frattura dell'omero mediante fissazione interna con tecnica mini-invasiva con palloncino
78.69.41 ↔	Rimozione di dispositivo impiantato dalle falangi del piede: filo (endomidollare), vite, cerchiaggio dinamico, placca (con stabilità angolare), fissatore esterno, staffe (di Blount)	79.11.29 ↔	Riduzione chiusa di altra frattura dell'omero, con altra fissazione interna (es. con vite, filo, cerchiaggio dinamico, placca a stabilità angolare)
78.69.45 ↔	Rimozione di dispositivo impiantato da altre ossa specificate, escluse quelle facciali, Rimozione di sostituto osseo (parziale) da falangi dei piedi	79.11.99 ↔	Riduzione chiusa di frattura dell'omero, con fissazione interna, altro
78.69.48 ↔	Rimozione di dispositivo impiantato dalle falangi del piede: altro materiale di osteosintesi	79.12.00 ↔	Riduzione chiusa di frattura di radio e ulna, con fissazione interna, NAS
78.69.51 ↔	Rimozione di dispositivo impiantato da altre ossa specificate, filo, cerchiaggio dinamico, staffe (di Blount)	79.12.10 ↔	Riduzione chiusa di frattura del radio distale, con fissazione interna con filo o cerchiaggio dinamico
		79.12.11 ↔	Riduzione chiusa di frattura del radio distale, con fissazione interna con filo endomidollare
		79.12.12 ↔	Riduzione chiusa di frattura del radio distale, con fissazione interna con chiodo endomidollare
		79.12.13 ↔	Riduzione chiusa di frattura del radio distale mediante fissazione interna con tecnica mini-invasiva con palloncino
		79.12.19 ↔	Riduzione chiusa di frattura del radio distale, con altra fissazione interna (es. vite, placca)
		79.12.20 ↔	Riduzione chiusa di altra frattura del radio con filo o cerchiaggio dinamico
		79.12.21 ↔	Riduzione chiusa di altra frattura del radio, con fissazione interna con filo endomidollare
		79.12.22 ↔	Riduzione chiusa di altra frattura del radio, con fissazione interna con chiodo endomidollare

79.12.23 ↔	Riduzione chiusa di altra frattura del radio mediante fissazione interna con tecnica mini-invasiva con palloncino	79.17.11 ↔	Riduzione chiusa di frattura del calcagno mediante fissazione interna con tecnica mini-invasiva con palloncino
79.12.29 ↔	Riduzione chiusa di altra frattura del radio, con altra fissazione interna (es. vite, placca)	79.17.19 ↔	Riduzione chiusa di frattura del calcagno, con altra fissazione interna (es. vite, placca, filo)
79.12.30 ↔	Riduzione chiusa di frattura dell'ulna, con fissazione interna con filo o cerchiaggio dinamico	79.17.29 ↔	Riduzione chiusa di altre ossa tarsali e metatarsali, con fissazione interna (es. vite, placca (con stabilità angolare), filo)
79.12.31 ↔	Riduzione chiusa di frattura dell'ulna, con fissazione interna con filo endomidollare	79.17.99 ↔	Riduzione chiusa di frattura del tarso e metatarso, con fissazione interna, altro
79.12.32 ↔	Riduzione chiusa di frattura dell'ulna, con fissazione interna con chiodo endomidollare	79.18 ↔	Riduzione chiusa di frattura delle falangi del piede, con fissazione interna
79.12.39 ↔	Riduzione chiusa di frattura dell'ulna, con altra fissazione interna (es. vite, placca)	79.19.00 ↔	Riduzione chiusa di frattura di altre ossa specificate, escluse quelle facciali, con fissazione interna, NAS
79.12.99 ↔	Riduzione chiusa di frattura di radio e ulna, con fissazione interna, altro	79.19.10 ↔	Riduzione chiusa di frattura di clavicola e scapola, con fissazione interna
79.13.00 ↔	Riduzione chiusa di frattura di carpo e metacarpo, con fissazione interna, NAS	79.19.11 ↔	Riduzione chiusa di frattura delle coste, con fissazione interna
79.13.10 ↔	Riduzione chiusa di frattura di carpo e metacarpo, con fissazione interna con placca a stabilità angolare	79.19.12 ↔	Riduzione chiusa di frattura dello sterno, con fissazione interna
79.13.19 ↔	Riduzione chiusa di frattura di carpo e metacarpo, con altra fissazione interna (es. vite, placca, filo)	79.19.20 ↔	Riduzione chiusa di frattura delle ossa pelviche, con fissazione interna
79.13.99 ↔	Riduzione chiusa di frattura di carpo e metacarpo, con fissazione interna, altro	79.19.30 ↔	Riduzione chiusa di frattura della rotula, con fissazione interna
79.14.00 ↔	Riduzione chiusa di frattura di falangi delle mani, con fissazione interna, NAS	79.19.99 ↔	Riduzione chiusa di frattura di altre ossa specificate, escluse quelle facciali, con fissazione interna, altro
79.14.10 ↔	Riduzione chiusa di frattura di falangi delle mani, con fissazione interna con placca a stabilità angolare	79.21.00 ↔	Riduzione chiusa di frattura dell'omero senza fissazione interna, NAS
79.14.19 ↔	Riduzione chiusa di frattura di falangi delle mani, con altra fissazione interna (es. vite, placca, filo)	79.21.10 ↔	Riduzione aperta di frattura dell'omero prossimale, senza fissazione interna
79.14.99 ↔	Riduzione chiusa di frattura di falangi delle mani, con fissazione interna, altro	79.21.11 ↔	Riduzione aperta di frattura della diafisi dell'omero, senza fissazione interna
79.15.00 ↔	Riduzione chiusa di frattura del femore, con fissazione interna, NAS	79.21.12 ↔	Riduzione aperta di frattura dell'omero distale, senza fissazione interna
79.15.10 ↔	Riduzione chiusa di frattura del femore distale, con fissazione interna	79.21.99 ↔	Riduzione aperta di frattura dell'omero senza fissazione interna, altro
79.15.20 ↔	Riduzione chiusa di altra frattura del femore, con fissazione interna	79.22.00 ↔	Riduzione aperta di frattura del radio e dell'ulna, senza fissazione interna, NAS
79.15.99 ↔	Riduzione chiusa di frattura del femore, con fissazione interna, altro	79.22.10 ↔	Riduzione aperta di frattura del radio distale, senza fissazione interna
79.16.00 ↔	Riduzione chiusa di frattura della tibia e della fibula, con fissazione interna, NAS	79.22.19 ↔	Riduzione aperta di altra frattura del radio, senza fissazione interna
79.16.10 ↔	Riduzione chiusa di frattura della tibia prossimale, con fissazione interna con chiodo endomidollare	79.22.20 ↔	Riduzione aperta di frattura dell'ulna, senza fissazione interna
79.16.11 ↔	Riduzione chiusa di frattura della tibia prossimale mediante fissazione interna con tecnica mini-invasiva con palloncino	79.22.99 ↔	Riduzione aperta di frattura del radio e dell'ulna, senza fissazione interna, altro
79.16.29 ↔	Riduzione chiusa di frattura della tibia distale, con altra fissazione interna (es. vite, placca, filo)	79.23 ↔	Riduzione aperta di frattura del carpo e metacarpo senza fissazione interna
79.16.30 ↔	Riduzione chiusa di altra frattura della tibia, con fissazione interna con chiodo endomidollare	79.24 ↔	Riduzione aperta di frattura delle falangi della mano, senza fissazione interna
79.16.31 ↔	Riduzione chiusa di altra frattura della tibia mediante fissazione interna con tecnica mini-invasiva con palloncino	79.25 ↔	Riduzione aperta di frattura del femore, senza fissazione interna
79.16.39 ↔	Riduzione chiusa di altra frattura della tibia, con altra fissazione interna (es. vite, placca, filo)	79.26.00 ↔	Riduzione aperta di frattura della tibia e della fibula, senza fissazione interna, NAS
79.16.40 ↔	Riduzione chiusa di frattura della fibula distale, con fissazione interna con chiodo endomidollare	79.26.10 ↔	Riduzione aperta di frattura della tibia prossimale, senza fissazione interna
79.16.49 ↔	Riduzione chiusa di frattura della fibula distale, con altra fissazione interna (es. vite, placca, filo)	79.26.11 ↔	Riduzione aperta di frattura della diafisi della tibia, senza fissazione interna
79.16.50 ↔	Riduzione chiusa di altra frattura della fibula, con fissazione interna con chiodo endomidollare	79.26.12 ↔	Riduzione aperta di frattura della tibia distale, senza fissazione interna
79.16.59 ↔	Riduzione chiusa di altra frattura della fibula, con altra fissazione interna (es. vite, placca, filo)	79.26.20 ↔	Riduzione aperta di frattura della fibula prossimale, senza fissazione interna
79.16.99 ↔	Riduzione chiusa di frattura della tibia e della fibula, con fissazione interna, altro	79.26.21 ↔	Riduzione aperta di frattura della diafisi della fibula, senza fissazione interna
79.17.00 ↔	Riduzione chiusa di frattura del tarso e metatarso, con fissazione interna, NAS	79.26.22 ↔	Riduzione aperta di frattura della fibula distale, senza fissazione interna
79.17.10 ↔	Riduzione chiusa di frattura del calcagno, con fissazione interna con placca a stabilità angolare	79.26.99 ↔	Riduzione aperta di frattura della tibia e della fibula, senza fissazione interna, altro
		79.27.00 ↔	Riduzione aperta di frattura del tarso e metatarso, senza fissazione interna, NAS

79.27.10 ↔	Riduzione aperta di frattura di talo e calcagno, senza fissazione interna	79.35.12 ↔	Riduzione aperta di frattura della diafisi femorale, con fissazione interna
79.27.11 ↔	Riduzione aperta di frattura semplice di altre ossa tarsali e metatarsali, senza fissazione interna	79.35.13 ↔	Riduzione aperta di frattura del femore distale, con fissazione interna
79.27.12 ↔	Riduzione aperta di frattura pluriframmentaria di altre ossa tarsali e metatarsali, senza fissazione interna	79.35.99 ↔	Riduzione aperta di frattura del femore, con fissazione interna, altro
79.27.99 ↔	Riduzione aperta di frattura del tarso e metatarso, senza fissazione interna, altro	79.36.00 ↔	Riduzione aperta di frattura di tibia e fibula, con fissazione interna, NAS
79.28 ↔	Riduzione aperta di frattura delle falangi del piede, senza fissazione interna	79.36.10 ↔	Riduzione aperta di frattura semplice della tibia prossimale, con fissazione interna con staffe (di Blount) o chiodo endomidollare
79.29.00 ↔	Riduzione aperta di frattura di altre ossa specificate, escluse quelle facciali, senza fissazione interna, NAS	79.36.11 ↔	Riduzione aperta di frattura semplice della tibia prossimale, con fissazione interna con vite
79.29.10 ↔	Riduzione aperta di frattura semplice di clavicola e scapola, senza fissazione interna	79.36.12 ↔	Riduzione aperta di frattura semplice della tibia prossimale, con altra fissazione interna
79.29.11 ↔	Riduzione aperta di frattura pluriframmentaria di clavicola e scapola, senza fissazione interna	79.36.13 ↔	Riduzione aperta di frattura pluriframmentaria della tibia prossimale, con fissazione interna con staffe (di Blount)
79.29.20 ↔	Riduzione aperta di frattura delle ossa pelviche, senza fissazione interna	79.36.14 ↔	Riduzione aperta di frattura pluriframmentaria della tibia prossimale, con altra fissazione interna
79.29.30 ↔	Riduzione aperta di frattura della rotula, senza fissazione interna	79.36.20 ↔	Riduzione aperta di frattura semplice del corpo della tibia, con fissazione interna
79.29.99 ↔	Riduzione aperta di frattura di altre ossa specificate, escluse quelle facciali, senza fissazione interna, altro	79.36.30 ↔	Riduzione aperta di frattura semplice della tibia distale, con fissazione interna con chiodo endomidollare o placca a stabilità angolare
79.31.00 ↔	Riduzione aperta di frattura dell'omero con fissazione interna, NAS	79.36.31 ↔	Riduzione aperta di frattura semplice della tibia distale, con fissazione interna con altra placca
79.31.10 ↔	Riduzione aperta di frattura semplice dell'omero prossimale, con fissazione interna con chiodo endomidollare, placca a stabilità angolare o placca (angolata)	79.36.32 ↔	Riduzione aperta di frattura semplice della tibia distale, con altra fissazione interna
79.31.11 ↔	Riduzione aperta di frattura semplice dell'omero prossimale, con altra fissazione interna (es. vite, filo)	79.36.40 ↔	Riduzione aperta di frattura pluriframmentaria di altre parti della tibia, con fissazione interna
79.31.12 ↔	Riduzione aperta di frattura pluriframmentaria dell'omero prossimale, con fissazione interna	79.36.50 ↔	Riduzione aperta di frattura semplice della fibula prossimale, con fissazione interna
79.31.20 ↔	Riduzione aperta di frattura semplice della diafisi dell'omero, con fissazione interna	79.36.51 ↔	Riduzione aperta di frattura pluriframmentaria della fibula prossimale, con fissazione interna
79.31.30 ↔	Riduzione aperta di frattura semplice dell'omero distale, con fissazione interna con chiodo endomidollare, placca a stabilità angolare o placca (angolata)	79.36.60 ↔	Riduzione aperta di frattura semplice della diafisi della fibula, con fissazione interna con chiodo endomidollare
79.31.31 ↔	Riduzione aperta di frattura semplice dell'omero distale, con altra fissazione interna (es. vite, filo)	79.36.61 ↔	Riduzione aperta di frattura semplice della diafisi della fibula, con altra fissazione interna
79.31.90 ↔	Riduzione aperta di frattura pluriframmentaria di altre parti dell'omero, con fissazione interna	79.36.62 ↔	Riduzione aperta di frattura pluriframmentaria della diafisi della fibula, con fissazione interna con placca (con stabilità angolare)
79.31.99 ↔	Riduzione aperta di frattura dell'omero con fissazione interna, altro	79.36.63 ↔	Riduzione aperta di frattura pluriframmentaria della diafisi della fibula, con altra fissazione interna
79.32.00 ↔	Riduzione aperta di frattura del radio e dell'ulna, con fissazione interna, NAS	79.36.70 ↔	Riduzione aperta di frattura semplice della fibula distale, con fissazione interna con staffe (di Blount)
79.32.10 ↔	Riduzione aperta di frattura del radio distale, con fissazione interna	79.36.71 ↔	Riduzione aperta di frattura semplice della fibula distale, con fissazione interna con placca
79.32.19 ↔	Riduzione aperta di altra frattura del radio, con fissazione interna	79.36.72 ↔	Riduzione aperta di frattura semplice della fibula distale, con altra fissazione interna
79.32.29 ↔	Riduzione aperta di frattura dell'ulna, con fissazione interna	79.36.73 ↔	Riduzione aperta di frattura pluriframmentaria della fibula distale, con fissazione interna
79.32.99 ↔	Riduzione aperta di frattura del radio e dell'ulna, con fissazione interna, altro	79.36.99 ↔	Riduzione aperta di frattura di tibia e fibula, con fissazione interna, altro
79.33.00 ↔	Riduzione aperta di frattura del carpo e metacarpo, con fissazione interna, NAS	79.37.00 ↔	Riduzione aperta di frattura di tarso e metatarso, con fissazione interna, NAS
79.33.10 ↔	Riduzione aperta di frattura del carpo e metacarpo, con fissazione interna con staffe (di Blount)	79.37.10 ↔	Riduzione aperta di frattura del calcagno e del talo, con fissazione interna con placca
79.33.19 ↔	Riduzione aperta di frattura del carpo e metacarpo, con altra fissazione interna	79.37.11 ↔	Riduzione aperta di frattura del calcagno e del talo, con altra fissazione interna
79.33.99 ↔	Riduzione aperta di frattura del carpo e metacarpo, con fissazione interna, altro	79.37.20 ↔	Riduzione aperta di frattura pluriframmentaria di altre ossa tarsali, con fissazione interna con placca
79.34 ↔	Riduzione aperta di frattura delle falangi della mano, con fissazione interna	79.37.21 ↔	Riduzione aperta di frattura pluriframmentaria di altre ossa tarsali, con altra fissazione interna
79.35.00 ↔	Riduzione aperta di frattura del femore, con fissazione interna, NAS	79.37.30 ↔	Riduzione aperta di frattura pluriframmentaria del metatarso, con fissazione interna
79.35.10 ↔	Riduzione aperta di frattura della testa femorale, con fissazione interna	79.37.40 ↔	Riduzione aperta di frattura semplice di altre ossa tarsali e metatarsali, con fissazione interna
79.35.11 ↔	Riduzione aperta di frattura del collo femorale e del femore prossimale, con fissazione interna	79.37.99 ↔	Riduzione aperta di frattura di tarso e metatarso, con fissazione interna, altro

79.38 ↔	Riduzione aperta di frattura delle falangi del piede, con fissazione interna	79.86.00 ↔	Riduzione aperta di lussazione del ginocchio, NAS
79.39.00 ↔	Riduzione aperta di frattura di altre ossa specificate, escluse quelle facciali, con fissazione interna, NAS	79.86.10 ↔	Riduzione aperta di lussazione tibio-fibulare prossimale
79.39.10 ↔	Riduzione aperta di frattura semplice di clavicola e scapola, con fissazione interna	79.86.19 ↔	Riduzione aperta di lussazione femoro-tibiale
79.39.11 ↔	Riduzione aperta di frattura pluriframmentaria di clavicola e scapola, con fissazione interna	79.86.99 ↔	Riduzione aperta di lussazione del ginocchio, altro
79.39.12 ↔	Riduzione aperta di frattura semplice delle coste, con fissazione interna	79.87.10 ↔	Riduzione aperta di lussazione tibio-tarsale
79.39.13 ↔	Riduzione aperta di frattura semplice dello sterno, con fissazione interna	79.87.20 ↔	Riduzione aperta di lussazione talo-calcaneare
79.39.14 ↔	Riduzione aperta di frattura pluriframmentaria delle coste, con fissazione interna	79.87.99 ↔	Riduzione aperta di lussazione della caviglia, altro
79.39.15 ↔	Riduzione aperta di frattura pluriframmentaria dello sterno, con fissazione interna	79.88.00 ↔	Riduzione aperta di lussazione del piede e delle dita del piede, NAS
79.39.20 ↔	Riduzione aperta di frattura dell'acetabolo, con fissazione interna	79.88.10 ↔	Riduzione aperta di lussazione falango-falangea del piede
79.39.29 ↔	Riduzione aperta di frattura di altre parti delle ossa pelviche, con fissazione interna	79.88.20 ↔	Riduzione aperta di lussazione metatarso-falangea
79.39.40 ↔	Riduzione aperta di frattura della rotula, con fissazione interna	79.88.99 ↔	Riduzione aperta di lussazione del piede e delle dita del piede, altro
79.39.99 ↔	Riduzione aperta di frattura di altre ossa specificate, escluse quelle facciali, con fissazione interna, altro	79.89.00 ↔	Riduzione aperta di lussazione in altra sede specificata, NAS
79.50 ↔	Riduzione aperta di epifisiolisi in sede non specificata	79.89.10 ↔	Riduzione aperta di lussazione sterno-clavicolare
79.51 ↔	Riduzione aperta di epifisiolisi dell'omero	79.89.20 ↔	Riduzione aperta di lussazione ileo-sacrale
79.52.00 ↔	Riduzione aperta di epifisiolisi del radio e dell'ulna, NAS	79.89.30 ↔	Riduzione aperta di lussazione della sinfisi
79.52.10 ↔	Riduzione aperta di epifisiolisi del radio distale	79.89.99 ↔	Riduzione aperta di lussazione in altra sede specificata, altro
79.52.20 ↔	Riduzione aperta di altra epifisiolisi del radio e dell'ulna	7A.21 ↔	Sbrigliamento della colonna vertebrale
79.52.99 ↔	Riduzione aperta di epifisiolisi del radio e dell'ulna, altro	7A.27 ↔	Resezione del dente dell'epistofeo
79.55 ↔	Riduzione aperta di epifisiolisi del femore	7A.28.11 ↔	Osteotomia della colonna vertebrale, grado I
79.56.00 ↔	Riduzione aperta di epifisiolisi di tibia e fibula, NAS	7A.28.21 ↔	Osteotomia della colonna vertebrale, grado II
79.56.10 ↔	Riduzione aperta di epifisiolisi della tibia prossimale	7A.28.31 ↔	Osteotomia della colonna vertebrale, grado III
79.56.11 ↔	Riduzione aperta di epifisiolisi della tibia distale	7A.28.41 ↔	Osteotomia della colonna vertebrale, grado IV
79.56.20 ↔	Riduzione aperta di epifisiolisi della fibula prossimale	7A.28.51 ↔	Osteotomia della colonna vertebrale, grado V
79.56.21 ↔	Riduzione aperta di epifisiolisi della fibula distale	7A.28.61 ↔	Osteotomia della colonna vertebrale, grado VI
79.56.99 ↔	Riduzione aperta di epifisiolisi di tibia e fibula, altro	7A.29 ↔	Incisione e asportazione di ossa e articolazioni della colonna vertebrale, altro
79.59.00 ↔	Riduzione aperta di epifisiolisi di altre ossa specificate, escluse quelle facciali, NAS	7A.31 ↔	Distruzione di tessuto discale
79.59.10 ↔	Riduzione aperta di epifisiolisi della rotula	7A.32.11 ↔	Asportazione di un disco intervertebrale
79.59.99 ↔	Riduzione aperta di epifisiolisi di altre ossa specificate, escluse quelle facciali, altro	7A.32.12 ↔	Asportazione di due dischi intervertebrali
79.61 ↔	Sbrigliamento di frattura esposta dell'omero	7A.32.13 ↔	Asportazione di tre e più dischi intervertebrali
79.62 ↔	Sbrigliamento di frattura esposta di radio e ulna	7A.39 ↔	Interventi su disco intervertebrale, altro
79.63 ↔	Sbrigliamento di frattura esposta di carpo e metacarpo	7A.3A ↔	Ricostruzione di disco con sostituto discale su base cellulare
79.64 ↔	Sbrigliamento di frattura esposta delle falangi della mano	7A.42.11 ↔	Osteosintesi di singola vertebra, 1 vertebra
79.65 ↔	Sbrigliamento di frattura esposta del femore	7A.42.12 ↔	Osteosintesi di singola vertebra, 2 vertebre
79.66 ↔	Sbrigliamento di frattura esposta della tibia e della fibula	7A.42.13 ↔	Osteosintesi di singola vertebra, 3 vertebre
79.67 ↔	Sbrigliamento di frattura esposta di tarso e metatarso	7A.42.14 ↔	Osteosintesi di singola vertebra, 4 e più vertebre
79.68 ↔	Sbrigliamento di frattura esposta delle falangi del piede	7A.43.11 ↔	Vertebroplastica, 1 corpo vertebrale
79.69 ↔	Sbrigliamento di frattura esposta di altre ossa specificate, escluse quelle facciali	7A.43.12 ↔	Vertebroplastica, 2 corpi vertebrali
79.81.00 ↔	Riduzione aperta di lussazione della spalla, NAS	7A.43.13 ↔	Vertebroplastica, 3 corpi vertebrali
79.81.10 ↔	Riduzione aperta di lussazione omero-glenoidea	7A.43.14 ↔	Vertebroplastica, 4 e più corpi vertebrali
79.81.20 ↔	Riduzione aperta di lussazione acromio-clavicolare	7A.44.21 ↔	Cifoplastica con elevazione di corpo vertebrale tramite palloncino, 1 corpo vertebrale
79.81.99 ↔	Riduzione aperta di lussazione della spalla, altro	7A.44.22 ↔	Cifoplastica con elevazione di corpo vertebrale tramite palloncino, 2 corpi vertebrali
79.82 ↔	Riduzione aperta di lussazione del gomito	7A.44.23 ↔	Cifoplastica con elevazione di corpo vertebrale tramite palloncino, 3 corpi vertebrali
79.83.00 ↔	Riduzione aperta di lussazione del polso, NAS	7A.44.24 ↔	Cifoplastica con elevazione di corpo vertebrale tramite palloncino, 4 e più corpi vertebrali
79.83.10 ↔	Riduzione aperta di lussazione radio-ulnare distale	7A.44.31 ↔	Cifoplastica con elevazione di corpo vertebrale tramite impianto dilatabile, 1 corpo vertebrale
79.83.99 ↔	Riduzione aperta di lussazione del polso, altro	7A.44.32 ↔	Cifoplastica con elevazione di corpo vertebrale tramite impianto dilatabile, 2 corpi vertebrali
79.84 ↔	Riduzione aperta di lussazione della mano e delle dita della mano	7A.44.33 ↔	Cifoplastica con elevazione di corpo vertebrale tramite impianto dilatabile, 3 corpi vertebrali
79.85 ↔	Riduzione aperta di lussazione dell'anca	7A.44.34 ↔	Cifoplastica con elevazione di corpo vertebrale tramite impianto dilatabile, 4 e più corpi vertebrali
		7A.44.91 ↔	Cifoplastica mediante altro dispositivo per l'elevazione di corpo vertebrale, 1 corpo vertebrale
		7A.44.92 ↔	Cifoplastica mediante altro dispositivo per l'elevazione di corpo vertebrale, 2 corpi vertebrali
		7A.44.93 ↔	Cifoplastica mediante altro dispositivo per l'elevazione di corpo vertebrale, 3 corpi vertebrali

7A.44.94 ↔	Cifoplastica mediante altro dispositivo per l'elevazione di corpo vertebrale, 4 e più corpi vertebrali	7A.71.1E ↔	Fusione di vertebre con stabilizzazione della colonna vertebrale, approccio dorsale e dorsolaterale, 13 segmenti
7A.51.12 ↔	Innesto osseo della colonna vertebrale, con peduncolo vascolare con anastomosi microvascolare	7A.71.1F ↔	Fusione di vertebre con stabilizzazione della colonna vertebrale, approccio dorsale e dorsolaterale, 14 e più segmenti
7A.51.13 ↔	Innesto osseo della colonna vertebrale, con peduncolo vascolare senza anastomosi microvascolare	7A.71.21 ↔	Fusione di vertebre con stabilizzazione della colonna vertebrale, approccio ventrale, 1 segmento
7A.61.11 ↔	Impianto di protesi di disco intervertebrale parziale	7A.71.22 ↔	Fusione di vertebre con stabilizzazione della colonna vertebrale, approccio ventrale, 2 segmenti
7A.61.21 ↔	Impianto di protesi di disco intervertebrale parziale in caso di sostituzione di protesi	7A.71.23 ↔	Fusione di vertebre con stabilizzazione della colonna vertebrale, approccio ventrale, 3 segmenti
7A.62.11 ↔	Impianto di protesi di disco intervertebrale totale	7A.71.24 ↔	Fusione di vertebre con stabilizzazione della colonna vertebrale, approccio ventrale, 4 segmenti
7A.62.21 ↔	Impianto di protesi di disco intervertebrale totale in caso di sostituzione di protesi	7A.71.25 ↔	Fusione di vertebre con stabilizzazione della colonna vertebrale, approccio ventrale, 5 segmenti
7A.63.11 ↔	Impianto di sostituto di corpo vertebrale	7A.71.26 ↔	Fusione di vertebre con stabilizzazione della colonna vertebrale, approccio ventrale, 6 segmenti
7A.63.21 ↔	Impianto di sostituto di corpo vertebrale in caso di sostituzione di dispositivo	7A.71.27 ↔	Fusione di vertebre con stabilizzazione della colonna vertebrale, approccio ventrale, 7 segmenti
7A.64.11 ↔	Impianto di protesi di corpo vertebrale	7A.71.28 ↔	Fusione di vertebre con stabilizzazione della colonna vertebrale, approccio ventrale, 8 segmenti
7A.64.21 ↔	Impianto di protesi di corpo vertebrale in caso di sostituzione di protesi	7A.71.2A ↔	Fusione di vertebre con stabilizzazione della colonna vertebrale, approccio ventrale, 9 segmenti
7A.65.11 ↔	Impianto di dispositivo intervertebrale d'artrodesi	7A.71.2B ↔	Fusione di vertebre con stabilizzazione della colonna vertebrale, approccio ventrale, 10 segmenti
7A.65.21 ↔	Impianto di dispositivo intervertebrale d'artrodesi in caso di sostituzione di dispositivo	7A.71.2C ↔	Fusione di vertebre con stabilizzazione della colonna vertebrale, approccio ventrale, 11 segmenti
7A.66.11 ↔	Impianto di dispositivo di sostituzione di faccetta articolare	7A.71.2D ↔	Fusione di vertebre con stabilizzazione della colonna vertebrale, approccio ventrale, 12 segmenti
7A.66.21 ↔	Impianto di dispositivo di sostituzione di faccetta articolare in caso di sostituzione di dispositivo	7A.71.2E ↔	Fusione di vertebre con stabilizzazione della colonna vertebrale, approccio ventrale, 13 segmenti
7A.66.31 ↔	Rimozione di dispositivo di sostituzione di faccetta articolare	7A.71.2F ↔	Fusione di vertebre con stabilizzazione della colonna vertebrale, approccio ventrale, 14 e più segmenti
7A.66.41 ↔	Revisione senza sostituzione, dispositivo di sostituzione di faccetta articolare	7A.72.11 ↔	Stabilizzazione dinamica della colonna vertebrale, approccio dorsale e dorsolaterale, 1 segmento
7A.67.11 ↔	Impianto di dispositivo interspinoso	7A.72.12 ↔	Stabilizzazione dinamica della colonna vertebrale, approccio dorsale e dorsolaterale, 2 segmenti
7A.67.21 ↔	Impianto di dispositivo interspinoso in caso di sostituzione di dispositivo	7A.72.13 ↔	Stabilizzazione dinamica della colonna vertebrale, approccio dorsale e dorsolaterale, 3 segmenti
7A.71.11 ↔	Fusione di vertebre con stabilizzazione della colonna vertebrale, approccio dorsale e dorsolaterale, 1 segmento	7A.72.14 ↔	Stabilizzazione dinamica della colonna vertebrale, approccio dorsale e dorsolaterale, 4 segmenti
7A.71.12 ↔	Fusione di vertebre con stabilizzazione della colonna vertebrale, approccio dorsale e dorsolaterale, 2 segmenti	7A.72.15 ↔	Stabilizzazione dinamica della colonna vertebrale, approccio dorsale e dorsolaterale, 5 segmenti
7A.71.13 ↔	Fusione di vertebre con stabilizzazione della colonna vertebrale, approccio dorsale e dorsolaterale, 3 segmenti	7A.72.16 ↔	Stabilizzazione dinamica della colonna vertebrale, approccio dorsale e dorsolaterale, 6 segmenti
7A.71.14 ↔	Fusione di vertebre con stabilizzazione della colonna vertebrale, approccio dorsale e dorsolaterale, 4 segmenti	7A.72.17 ↔	Stabilizzazione dinamica della colonna vertebrale, approccio dorsale e dorsolaterale, 7 segmenti
7A.71.15 ↔	Fusione di vertebre con stabilizzazione della colonna vertebrale, approccio dorsale e dorsolaterale, 5 segmenti	7A.72.18 ↔	Stabilizzazione dinamica della colonna vertebrale, approccio dorsale e dorsolaterale, 8 segmenti
7A.71.16 ↔	Fusione di vertebre con stabilizzazione della colonna vertebrale, approccio dorsale e dorsolaterale, 6 segmenti	7A.72.1A ↔	Stabilizzazione dinamica della colonna vertebrale, approccio dorsale e dorsolaterale, 9 segmenti
7A.71.17 ↔	Fusione di vertebre con stabilizzazione della colonna vertebrale, approccio dorsale e dorsolaterale, 7 segmenti	7A.72.1B ↔	Stabilizzazione dinamica della colonna vertebrale, approccio dorsale e dorsolaterale, 10 segmenti
7A.71.18 ↔	Fusione di vertebre con stabilizzazione della colonna vertebrale, approccio dorsale e dorsolaterale, 8 segmenti	7A.72.1C ↔	Stabilizzazione dinamica della colonna vertebrale, approccio dorsale e dorsolaterale, 11 segmenti
7A.71.1A ↔	Fusione di vertebre con stabilizzazione della colonna vertebrale, approccio dorsale e dorsolaterale, 9 segmenti	7A.72.1D ↔	Stabilizzazione dinamica della colonna vertebrale, approccio dorsale e dorsolaterale, 12 segmenti
7A.71.1B ↔	Fusione di vertebre con stabilizzazione della colonna vertebrale, approccio dorsale e dorsolaterale, 10 segmenti	7A.72.1E ↔	Stabilizzazione dinamica della colonna vertebrale, approccio dorsale e dorsolaterale, 13 segmenti
7A.71.1C ↔	Fusione di vertebre con stabilizzazione della colonna vertebrale, approccio dorsale e dorsolaterale, 11 segmenti	7A.72.1F ↔	Stabilizzazione dinamica della colonna vertebrale, approccio dorsale e dorsolaterale, 14 e più segmenti
7A.71.1D ↔	Fusione di vertebre con stabilizzazione della colonna vertebrale, approccio dorsale e dorsolaterale, 12 segmenti	7A.72.21 ↔	Stabilizzazione dinamica della colonna vertebrale, approccio ventrale, 1 segmento
		7A.72.22 ↔	Stabilizzazione dinamica della colonna vertebrale, approccio ventrale, 2 segmenti
		7A.72.23 ↔	Stabilizzazione dinamica della colonna vertebrale, approccio ventrale, 3 segmenti
		7A.72.24 ↔	Stabilizzazione dinamica della colonna vertebrale, approccio ventrale, 4 segmenti

7A.74.1C ↔ Fusione di vertebre per correzione della postura, approccio dorsale e dorsolaterale, 11 segmenti	80.01.09 ↔ Artrotomia per rimozione di protesi della spalla, altro
7A.74.1D ↔ Fusione di vertebre per correzione della postura, approccio dorsale e dorsolaterale, 12 segmenti	80.01.21 ↔ Rimozione di endoprotesi totale della spalla, anatomica
7A.74.1E ↔ Fusione di vertebre per correzione della postura, approccio dorsale e dorsolaterale, 13 segmenti	80.01.22 ↔ Rimozione di endoprotesi totale della spalla, inversa
7A.74.1F ↔ Fusione di vertebre per correzione della postura, approccio dorsale e dorsolaterale, 14 e più segmenti	80.01.23 ↔ Rimozione di endoprotesi totale della spalla, protesi speciale
7A.74.21 ↔ Fusione di vertebre per correzione della postura, approccio ventrale, 1 segmento	80.01.31 ↔ Rimozione di protesi di superficie
7A.74.22 ↔ Fusione di vertebre per correzione della postura, approccio ventrale, 2 segmenti	80.01.32 ↔ Rimozione di protesi della testa omerale
7A.74.23 ↔ Fusione di vertebre per correzione della postura, approccio ventrale, 3 segmenti	80.01.33 ↔ Rimozione di protesi glenoidea
7A.74.24 ↔ Fusione di vertebre per correzione della postura, approccio ventrale, 4 segmenti	80.01.41 ↔ Rimozione di coppa acetabolare, endoprotesi totale della spalla
7A.74.25 ↔ Fusione di vertebre per correzione della postura, approccio ventrale, 5 segmenti	80.01.42 ↔ Rimozione di coppa acetabolare nonché inserto, endoprotesi totale della spalla
7A.74.26 ↔ Fusione di vertebre per correzione della postura, approccio ventrale, 6 segmenti	80.01.43 ↔ Rimozione di inserto, endoprotesi totale della spalla
7A.74.27 ↔ Fusione di vertebre per correzione della postura, approccio ventrale, 7 segmenti	80.01.44 ↔ Rimozione di inserto nonché testa, endoprotesi totale della spalla
7A.74.28 ↔ Fusione di vertebre per correzione della postura, approccio ventrale, 8 segmenti	80.01.45 ↔ Rimozione di inserto, testa nonché stelo, endoprotesi totale della spalla
7A.74.2A ↔ Fusione di vertebre per correzione della postura, approccio ventrale, 9 segmenti	80.02 ↔ Artrotomia per rimozione di protesi del gomito
7A.74.2B ↔ Fusione di vertebre per correzione della postura, approccio ventrale, 10 segmenti	80.03 ↔ Artrotomia per rimozione di protesi del polso
7A.74.2C ↔ Fusione di vertebre per correzione della postura, approccio ventrale, 11 segmenti	80.04.00 ↔ Artrotomia per rimozione di protesi della mano e delle dita della mano, NAS
7A.74.2D ↔ Fusione di vertebre per correzione della postura, approccio ventrale, 12 segmenti	80.04.10 ↔ Artrotomia per rimozione di protesi della mano e delle dita della mano, Rimozione di endoprotesi dell'articolazione della base del pollice
7A.74.2E ↔ Fusione di vertebre per correzione della postura, approccio ventrale, 13 segmenti	80.04.11 ↔ Artrotomia per rimozione di protesi della mano e delle dita della mano, Rimozione di altra endoprotesi delle articolazioni delle dita della mano
7A.74.2F ↔ Fusione di vertebre per correzione della postura, approccio ventrale, 14 e più segmenti	80.04.99 ↔ Artrotomia per rimozione di protesi della mano e delle dita della mano, altro
7A.81 ↔ Revisione senza sostituzione di materiale di osteosintesi, colonna vertebrale	80.05.00 ↔ Rimozione di protesi dell'anca, NAS
7A.82 ↔ Rimozione di materiale di osteosintesi, colonna vertebrale	80.05.15 ↔ Rimozione di protesi totale dell'anca
7A.83 ↔ Revisione senza sostituzione di sistemi allungabili o espansibili, colonna vertebrale	80.05.16 ↔ Rimozione di protesi totale dell'anca, protesi speciale
7A.84 ↔ Rimozione di sistemi allungabili o espansibili, colonna vertebrale	80.05.17 ↔ Rimozione di stelo nonché testa femorale di protesi dell'anca
7A.85 ↔ Revisione senza sostituzione di fissatore esterno, colonna vertebrale	80.05.18 ↔ Rimozione di stelo, testa femorale nonché inserto di protesi dell'anca
7A.86 ↔ Rimozione di fissatore esterno, colonna vertebrale	80.05.1A ↔ Rimozione di inserto di protesi dell'anca
7A.89 ↔ Revisione senza sostituzione e rimozione di materiale di osteosintesi e altri dispositivi, colonna vertebrale, altro	80.05.1B ↔ Rimozione della testa femorale di protesi dell'anca
7A.A2 ↔ Impianto di sistemi allungabili o espansibili, colonna vertebrale	80.05.1C ↔ Rimozione di testa femorale nonché inserto di protesi dell'anca
7A.A3 ↔ Applicazione di fissatore esterno della colonna vertebrale	80.05.1D ↔ Rimozione di testa femorale, inserto nonché coppa acetabolare di protesi dell'anca
7A.A4.11 ↔ Materiale di osteosintesi utilizzato, colonna vertebrale, placca(che), placca(che) a uncino	80.05.1E ↔ Rimozione di inserto nonché coppa acetabolare di protesi dell'anca
7A.A4.12 ↔ Materiale di osteosintesi utilizzato, colonna vertebrale, staffa(e)	80.05.1F ↔ Rimozione di coppa di sostegno nonché coppa acetabolare di protesi dell'anca
7A.A4.13 ↔ Materiale di osteosintesi utilizzato, colonna vertebrale, vite(i)	80.05.1G ↔ Rimozione di coppa di sostegno, coppa acetabolare nonché testa femorale di protesi dell'anca
7A.A4.14 ↔ Materiale di osteosintesi utilizzato, colonna vertebrale, filo di Kirschner, cerchiaggio dinamico	80.05.99 ↔ Rimozione di protesi dell'anca, altro
7A.A4.15 ↔ Materiale di osteosintesi utilizzato, colonna vertebrale, sistema a viti e barre	80.06.00 ↔ Rimozione di endoprotesi di ginocchio, NAS
7A.A4.16 ↔ Materiale di osteosintesi utilizzato, colonna vertebrale, sistema a viti e placche	80.06.11 ↔ Rimozione di protesi totale standard del ginocchio
7A.A4.19 ↔ Materiale di osteosintesi utilizzato, colonna vertebrale, altro	80.06.12 ↔ Rimozione di protesi totale speciale del ginocchio
7A.A6 ↔ Impiego di vite(i) peduncolare(i) nella colonna vertebrale	80.06.13 ↔ Rimozione di protesi totale vincolata del ginocchio
80.01.00 ↔ Artrotomia per rimozione di protesi della spalla, NAS	80.06.14 ↔ Rimozione di protesi a slitta unicondilare
	80.06.15 ↔ Rimozione di protesi a slitta bicondilare
	80.06.16 ↔ Rimozione di scudo femorale condilare con bottone rotuleo
	80.06.17 ↔ Rimozione di bottone rotuleo
	80.06.18 ↔ Rimozione di inserto di endoprotesi di ginocchio
	80.06.1A ↔ Rimozione dei componenti tibiali o femorali nonché dell'inserto di protesi a slitta unicondilare o bicondilare o di protesi totale standard del ginocchio
	80.06.1B ↔ Rimozione dei componenti tibiali o femorali nonché dell'inserto di protesi totale speciale o vincolata del ginocchio
	80.06.1C ↔ Rimozione di protesi isolata della troclea femorale
	80.06.99 ↔ Rimozione di endoprotesi di ginocchio, altro
	80.07 ↔ Artrotomia per rimozione di protesi della caviglia
	80.08 ↔ Artrotomia per rimozione di protesi del piede e delle dita del piede

80.09 ↔	Artrotomia per rimozione di protesi da altra sede specificata	80.16.10 ↔	Artrotomia artroscopica del ginocchio, lavaggio articolare con drenaggio
80.11.00 ↔	Altra artrotomia della spalla, NAS	80.16.11 ↔	Artrotomia artroscopica del ginocchio, asportazione di corpo libero intra-articolare
80.11.10 ↔	Artrotomia artroscopica dell'articolazione omero-glenoidea, lavaggio articolare con drenaggio	80.16.12 ↔	Artrotomia artroscopica del ginocchio, impianto o rimozione di sistema di somministrazione farmacologica
80.11.11 ↔	Artrotomia artroscopica dell'articolazione omero-glenoidea, asportazione di corpo libero intra-articolare	80.16.20 ↔	Artrotomia del ginocchio, Lavaggio articolare con drenaggio
80.11.12 ↔	Artrotomia dell'articolazione omero-glenoidea, lavaggio articolare con drenaggio	80.16.21 ↔	Artrotomia del ginocchio, Asportazione di corpo libero intra-articolare
80.11.13 ↔	Artrotomia dell'articolazione omero-glenoidea, asportazione di corpo libero intra-articolare	80.16.99 ↔	Altra artrotomia del ginocchio, altro
80.11.19 ↔	Altra artrotomia dell'articolazione omero-glenoidea	80.17.10 ↔	Artrotomia artroscopica dell'articolazione talocrurale, lavaggio articolare con drenaggio
80.11.20 ↔	Artrotomia artroscopica dell'articolazione acromio-clavicolare, lavaggio articolare con drenaggio	80.17.11 ↔	Artrotomia artroscopica dell'articolazione talocrurale, asportazione di corpo libero intra-articolare
80.11.21 ↔	Artrotomia artroscopica dell'articolazione acromio-clavicolare, asportazione di corpo libero intra-articolare	80.17.12 ↔	Artrotomia artroscopica dell'articolazione talocrurale, impianto o rimozione di sistema di somministrazione farmacologica
80.11.22 ↔	Artrotomia dell'articolazione acromio-clavicolare, lavaggio articolare con drenaggio	80.17.20 ↔	Artrotomia dell'articolazione talocrurale, lavaggio articolare con drenaggio
80.11.23 ↔	Artrotomia dell'articolazione acromio-clavicolare, asportazione di corpo libero intra-articolare	80.17.21 ↔	Artrotomia dell'articolazione talocrurale, asportazione di corpo libero intra-articolare
80.11.29 ↔	Altra artrotomia dell'articolazione acromio-clavicolare	80.17.29 ↔	Altra artrotomia dell'articolazione talocrurale
80.11.99 ↔	Altra artrotomia della spalla, altro	80.17.30 ↔	Artrotomia artroscopica dell'articolazione subtalare, lavaggio articolare con drenaggio
80.12.00 ↔	Altra artrotomia del gomito, NAS	80.17.31 ↔	Artrotomia artroscopica dell'articolazione subtalare, asportazione di corpo libero intra-articolare
80.12.10 ↔	Artrotomia artroscopica del gomito, lavaggio articolare con drenaggio	80.17.32 ↔	Artrotomia artroscopica dell'articolazione subtalare, impianto o rimozione di sistema di somministrazione farmacologica
80.12.11 ↔	Artrotomia artroscopica del gomito, asportazione di corpo libero intra-articolare	80.17.40 ↔	Artrotomia dell'articolazione subtalare, lavaggio articolare con drenaggio
80.12.12 ↔	Artrotomia artroscopica del gomito, impianto o rimozione di sistema di somministrazione farmacologica	80.17.41 ↔	Artrotomia dell'articolazione subtalare, asportazione di corpo libero intra-articolare
80.12.20 ↔	Artrotomia del gomito, Lavaggio articolare con drenaggio	80.17.49 ↔	Altra artrotomia dell'articolazione subtalare
80.12.21 ↔	Artrotomia del gomito, Asportazione di corpo libero intra-articolare	80.17.99 ↔	Altra artrotomia della caviglia, altro
80.12.99 ↔	Altra artrotomia del gomito, altro	80.18.00 ↔	Altra artrotomia del piede e delle dita del piede, NAS
80.13.00 ↔	Altra artrotomia del polso, NAS	80.18.10 ↔	Artrotomia artroscopica del piede e delle dita del piede, lavaggio articolare con drenaggio
80.13.10 ↔	Artrotomia artroscopica del polso, lavaggio articolare con drenaggio	80.18.11 ↔	Artrotomia artroscopica del piede e delle dita del piede, asportazione di corpo libero intra-articolare
80.13.11 ↔	Artrotomia artroscopica del polso, asportazione di corpo libero intra-articolare	80.18.12 ↔	Artrotomia artroscopica del piede e delle dita del piede, impianto o rimozione di sistema di somministrazione farmacologica
80.13.12 ↔	Artrotomia artroscopica del polso, impianto o rimozione di sistema di somministrazione farmacologica	80.18.20 ↔	Artrotomia del piede e delle dita del piede, lavaggio articolare con drenaggio
80.13.20 ↔	Artrotomia del polso, Lavaggio articolare con drenaggio	80.18.21 ↔	Artrotomia del piede e delle dita del piede, asportazione di corpo libero intra-articolare
80.13.21 ↔	Artrotomia del polso, Asportazione di corpo libero intra-articolare	80.18.99 ↔	Altra artrotomia del piede e delle dita del piede, altro
80.13.99 ↔	Altra artrotomia del polso, altro	80.19.00 ↔	Altra artrotomia di altra sede specificata, NAS
80.14.00 ↔	Altra artrotomia della mano e delle dita della mano, NAS	80.19.10 ↔	Artrotomia artroscopica dell'articolazione sterno-clavicolare, lavaggio articolare con drenaggio
80.14.10 ↔	Artrotomia della mano e delle dita della mano, Lavaggio articolare con drenaggio	80.19.11 ↔	Artrotomia artroscopica dell'articolazione sterno-clavicolare, asportazione di corpo libero intra-articolare
80.14.99 ↔	Altra artrotomia della mano e delle dita della mano, altro	80.19.12 ↔	Artrotomia artroscopica dell'articolazione sterno-clavicolare, impianto o rimozione di sistema di somministrazione farmacologica
80.15.00 ↔	Altra artrotomia dell'anca, NAS	80.19.20 ↔	Artrotomia dell'articolazione sterno-clavicolare, lavaggio articolare con drenaggio
80.15.10 ↔	Artrotomia artroscopica dell'anca, lavaggio articolare con drenaggio	80.19.21 ↔	Artrotomia dell'articolazione sterno-clavicolare, asportazione di corpo libero intra-articolare
80.15.11 ↔	Artrotomia artroscopica dell'anca, asportazione di corpo libero intra-articolare	80.19.29 ↔	Altra artrotomia dell'articolazione sterno-clavicolare
80.15.12 ↔	Artrotomia artroscopica dell'anca, impianto o rimozione di sistema di somministrazione farmacologica	80.19.30 ↔	Artrotomia artroscopica dell'articolazione sacroiliaca, lavaggio articolare con drenaggio
80.15.20 ↔	Artrotomia dell'anca, Lavaggio articolare con drenaggio	80.19.31 ↔	Artrotomia artroscopica dell'articolazione sacroiliaca, asportazione di corpo libero intra-articolare
80.15.21 ↔	Artrotomia dell'anca, Asportazione di corpo libero intra-articolare	80.19.32 ↔	Artrotomia artroscopica dell'articolazione sacroiliaca, impianto o rimozione di sistema di somministrazione farmacologica
80.15.99 ↔	Altra artrotomia dell'anca, altro		
80.16.00 ↔	Altra artrotomia del ginocchio, NAS		

80.19.40 ↔	Artrotomia dell'articolazione sacroiliaca, lavaggio articolare con drenaggio	80.49.20 ↔	Incisione di capsula articolare, legamenti o cartilagine, articolazione sacroiliaca
80.19.41 ↔	Artrotomia dell'articolazione sacroiliaca, asportazione di corpo libero intra-articolare	80.49.30 ↔	Incisione di capsula articolare, legamenti o cartilagine, sinfisi pubica
80.19.49 ↔	Altra artrotomia dell'articolazione sacroiliaca	80.6X.00 ↔	Meniscectomia del ginocchio, NAS
80.19.52 ↔	Artrotomia artroscopica della sinfisi pubica, impianto o rimozione di sistema di somministrazione farmacologica	80.6X.10 ↔	Meniscectomia del ginocchio, per via artroscopica, parziale
80.19.59 ↔	Altra artrotomia della sinfisi pubica	80.6X.11 ↔	Meniscectomia del ginocchio, per via artroscopica, totale
80.19.90 ↔	Artrotomia artroscopica di altra sede specificata, lavaggio articolare con drenaggio	80.6X.20 ↔	Meniscectomia del ginocchio, chirurgica a cielo aperto, parziale
80.19.91 ↔	Artrotomia artroscopica di altra sede specificata, asportazione di corpo libero intra-articolare	80.6X.21 ↔	Meniscectomia del ginocchio, chirurgica a cielo aperto, totale
80.19.92 ↔	Artrotomia artroscopica di altra sede specificata, impianto o rimozione di sistema di somministrazione farmacologica	80.6X.99 ↔	Meniscectomia del ginocchio, altro
80.19.93 ↔	Artrotomia di altra sede specificata, lavaggio articolare con drenaggio	80.71.00 ↔	Sinoviectomia della spalla, NAS
80.19.94 ↔	Artrotomia di altra sede specificata, asportazione di corpo libero intra-articolare	80.71.10 ↔	Sinoviectomia, articolazione omero-glenoidea
80.19.99 ↔	Altra artrotomia di altra sede specificata, altro	80.71.11 ↔	Sinoviectomia, articolazione acromio-clavicolare
80.40 ↔	Incisione di capsula articolare, legamenti o cartilagine in sede non specificata	80.71.99 ↔	Sinoviectomia della spalla, altro
80.41.00 ↔	Incisione di capsula articolare, legamenti o cartilagine della spalla, NAS	80.72.00 ↔	Sinoviectomia del gomito, NAS
80.41.10 ↔	Incisione di capsula articolare, legamenti o cartilagine, articolazione omero-glenoidea	80.72.10 ↔	Sinoviectomia artroscopica del gomito
80.41.20 ↔	Incisione di capsula articolare, legamenti o cartilagine, articolazione acromio-clavicolare	80.72.20 ↔	Sinoviectomia a cielo aperto del gomito
80.41.99 ↔	Incisione di capsula articolare, legamenti o cartilagine della spalla, altro	80.72.99 ↔	Sinoviectomia del gomito, altro
80.42 ↔	Incisione di capsula articolare, legamenti o cartilagine del gomito	80.73.00 ↔	Sinoviectomia del polso, NAS
80.43.00 ↔	Incisione di capsula articolare, legamenti o cartilagine del polso, NAS	80.73.10 ↔	Sinoviectomia artroscopica del polso
80.43.10 ↔	Incisione di capsula articolare, legamenti o cartilagine del polso, Sezione di legamenti del carpo	80.73.20 ↔	Sinoviectomia a cielo aperto del polso
80.43.99 ↔	Incisione di capsula articolare, legamenti o cartilagine del polso, altro	80.73.99 ↔	Sinoviectomia del polso, altro
80.44.00 ↔	Incisione di capsula articolare, legamenti o cartilagine della mano e delle dita della mano, NAS	80.75.00 ↔	Sinoviectomia dell'anca, NAS
80.44.10 ↔	Incisione di capsula articolare, legamenti o cartilagine, Sezione di legamenti del metacarpo	80.75.10 ↔	Sinoviectomia artroscopica dell'anca
80.44.11 ↔	Incisione di capsula articolare, legamenti o cartilagine, Sezione del retinacolo dei flessori	80.75.20 ↔	Sinoviectomia a cielo aperto dell'anca
80.44.99 ↔	Incisione di capsula articolare, legamenti o cartilagine della mano e delle dita della mano, altro	80.75.99 ↔	Sinoviectomia dell'anca, altro
80.46.00 ↔	Incisione di capsula articolare, legamenti o cartilagine del ginocchio, NAS	80.76.00 ↔	Sinoviectomia del ginocchio, NAS
80.46.10 ↔	Incisione di capsula articolare, legamenti o cartilagine, articolazione del ginocchio	80.76.10 ↔	Sinoviectomia artroscopica dell'articolazione del ginocchio
80.46.20 ↔	Incisione di capsula articolare, legamenti o cartilagine, articolazione tibio-fibulare prossimale	80.76.11 ↔	Sinoviectomia artroscopica dell'articolazione tibio-fibulare prossimale
80.46.99 ↔	Incisione di capsula articolare, legamenti o cartilagine del ginocchio, altro	80.76.20 ↔	Sinoviectomia a cielo aperto dell'articolazione del ginocchio
80.47.10 ↔	Incisione di capsula articolare, legamenti o cartilagine, articolazione talocrurale	80.76.21 ↔	Sinoviectomia a cielo aperto dell'articolazione tibio-fibulare prossimale
80.47.20 ↔	Incisione di capsula articolare, legamenti o cartilagine, articolazione subtalare	80.76.99 ↔	Sinoviectomia del ginocchio, altro
80.47.99 ↔	Incisione di capsula articolare, legamenti o cartilagine della caviglia, altro	80.77.10 ↔	Sinoviectomia artroscopica dell'articolazione talocrurale
80.48.00 ↔	Incisione di capsula articolare, legamenti o cartilagine del piede e delle dita del piede, NAS	80.77.11 ↔	Sinoviectomia artroscopica dell'articolazione subtalare
80.48.10 ↔	Incisione di capsula articolare, legamenti o cartilagine, articolazione metatarso-falangea	80.77.20 ↔	Sinoviectomia a cielo aperto dell'articolazione talocrurale
80.48.20 ↔	Incisione di capsula articolare, legamenti o cartilagine, articolazione interfalangea del piede	80.77.21 ↔	Sinoviectomia a cielo aperto dell'articolazione subtalare
80.48.99 ↔	Incisione di capsula articolare, legamenti o cartilagine del piede e delle dita del piede, altro	80.77.99 ↔	Sinoviectomia della caviglia, altro
80.49.10 ↔	Incisione di capsula articolare, legamenti o cartilagine, articolazione sterno-clavicolare	80.78.00 ↔	Sinoviectomia del piede e delle dita del piede, NAS
		80.78.10 ↔	Sinoviectomia artroscopica dell'articolazione tarsometatarsale
		80.78.11 ↔	Sinoviectomia artroscopica dell'articolazione metatarso-falangea
		80.78.19 ↔	Altra sinoviectomia artroscopica del piede e delle dita del piede
		80.78.20 ↔	Sinoviectomia a cielo aperto dell'articolazione tarsometatarsale
		80.78.21 ↔	Sinoviectomia a cielo aperto dell'articolazione metatarso-falangea
		80.78.29 ↔	Altra sinoviectomia a cielo aperto del piede e delle dita del piede
		80.78.99 ↔	Sinoviectomia del piede e delle dita del piede, altro
		80.79.10 ↔	Sinoviectomia artroscopica dell'articolazione sterno-clavicolare
		80.79.11 ↔	Sinoviectomia artroscopica dell'articolazione sacroiliaca
		80.79.20 ↔	Sinoviectomia a cielo aperto dell'articolazione sterno-clavicolare
		80.79.21 ↔	Sinoviectomia a cielo aperto dell'articolazione sacroiliaca

80.79.22 ↔	Sinoviectomia a cielo aperto della sinfisi pubica	80.87.29 ↔	Altra asportazione o distruzione locale di lesione dell'articolazione subtalare
80.81.10 ↔	Sbrigliamento dell'articolazione omero-glenoidea	80.87.99 ↔	Altra asportazione o distruzione locale di lesione dell'articolazione della caviglia, altro
80.81.11 ↔	Asportazione di cisti dell'articolazione omero-glenoidea	80.88.00 ↔	Altra asportazione o distruzione locale di lesione dell'articolazione del piede e delle dita del piede, NAS
80.81.19 ↔	Altra asportazione o distruzione locale dell'articolazione omero-glenoidea	80.88.10 ↔	Asportazione o distruzione locale di lesione dell'articolazione del piede e delle dita del piede per via artroscopica
80.81.20 ↔	Sbrigliamento dell'articolazione acromio-clavicolare	80.88.20 ↔	Sbrigliamento dell'articolazione metatarso-falangea
80.81.21 ↔	Asportazione di cisti dell'articolazione acromio-clavicolare	80.88.21 ↔	Asportazione di cisti dell'articolazione metatarso-falangea
80.81.29 ↔	Altra asportazione o distruzione locale dell'articolazione acromio-clavicolare	80.88.29 ↔	Altra asportazione o distruzione locale di lesione metatarso-falangea
80.81.99 ↔	Altra asportazione o distruzione locale di lesione dell'articolazione della spalla, altro	80.88.30 ↔	Sbrigliamento dell'articolazione interfalangea del piede
80.82.00 ↔	Altra asportazione o distruzione locale di lesione dell'articolazione del gomito, NAS	80.88.40 ↔	Sbrigliamento di altre articolazioni del piede
80.82.10 ↔	Asportazione o distruzione locale di lesione dell'articolazione del gomito per via artroscopica	80.88.50 ↔	Asportazione di cisti di altre articolazioni del piede e delle dita del piede
80.82.11 ↔	Sbrigliamento dell'articolazione del gomito	80.88.59 ↔	Altra asportazione o distruzione locale di lesione di altre articolazioni del piede e delle dita del piede
80.82.12 ↔	Asportazione di cisti dell'articolazione del gomito	80.88.99 ↔	Altra asportazione o distruzione locale di lesione dell'articolazione del piede e delle dita del piede, altro
80.82.99 ↔	Altra asportazione o distruzione locale di lesione dell'articolazione del gomito, altro	80.89.00 ↔	Altra asportazione o distruzione locale di lesione dell'articolazione di altra sede specificata, NAS
80.83.00 ↔	Altra asportazione o distruzione locale di lesione dell'articolazione del polso, NAS	80.89.10 ↔	Asportazione o distruzione locale di lesione dell'articolazione sterno-clavicolare per via artroscopica
80.83.10 ↔	Asportazione o distruzione locale di lesione dell'articolazione del polso per via artroscopica	80.89.11 ↔	Sbrigliamento dell'articolazione sternoclavicolare
80.83.11 ↔	Sbrigliamento dell'articolazione del polso	80.89.12 ↔	Asportazione di cisti dell'articolazione sternoclavicolare
80.83.12 ↔	Asportazione di cisti dell'articolazione del polso	80.89.19 ↔	Altra asportazione o distruzione locale di lesione dell'articolazione sterno-clavicolare
80.83.99 ↔	Altra asportazione o distruzione locale di lesione dell'articolazione del polso, altro	80.89.20 ↔	Asportazione o distruzione locale di lesione dell'articolazione sacroiliaca per via artroscopica
80.84.00 ↔	Altra asportazione o distruzione locale di lesione dell'articolazione della mano e delle dita della mano, NAS	80.89.21 ↔	Sbrigliamento dell'articolazione sacroiliaca
80.84.10 ↔	Sbrigliamento di articolazioni del carpo	80.89.22 ↔	Asportazione di cisti dell'articolazione sacroiliaca
80.84.20 ↔	Sbrigliamento di altre articolazioni della mano e delle dita della mano	80.89.29 ↔	Altra asportazione o distruzione locale di lesione dell'articolazione sacroiliaca
80.84.99 ↔	Altra asportazione o distruzione locale di lesione dell'articolazione della mano e delle dita della mano, altro	80.91.10 ↔	Asportazione artroscopica dell'articolazione omero-glenoidea
80.85.00 ↔	Altra asportazione o distruzione locale di lesione dell'articolazione dell'anca, NAS	80.91.11 ↔	Altra asportazione dell'articolazione omero-glenoidea
80.85.10 ↔	Asportazione o distruzione locale di lesione dell'articolazione dell'anca per via artroscopica	80.91.20 ↔	Asportazione artroscopica dell'articolazione acromio-clavicolare
80.85.11 ↔	Sbrigliamento dell'articolazione dell'anca	80.91.21 ↔	Altra asportazione dell'articolazione acromio-clavicolare
80.85.12 ↔	Asportazione di cisti dell'articolazione dell'anca	80.92.10 ↔	Asportazione artroscopica dell'articolazione del gomito
80.85.21 ↔	Incisione, osteocondroplastica del collo femorale, per via artroscopica	80.92.11 ↔	Prelievo di cartilagine per innesto dall'articolazione del gomito
80.85.22 ↔	Incisione, osteocondroplastica della testa del femore, chirurgica a cielo aperto	80.93.11 ↔	Prelievo di cartilagine per innesto dall'articolazione del polso
80.85.99 ↔	Altra asportazione o distruzione locale di lesione dell'articolazione dell'anca, altro	80.93.12 ↔	Resezione del disco triangolare dell'articolazione del polso
80.86.00 ↔	Altra asportazione o distruzione locale di lesione dell'articolazione del ginocchio, NAS	80.93.13 ↔	Asportazione di legamenti del polso
80.86.10 ↔	Asportazione o distruzione locale di lesione dell'articolazione del ginocchio per via artroscopica	80.94.11 ↔	Asportazione di legamenti delle articolazioni carpometacarpi
80.86.11 ↔	Sbrigliamento dell'articolazione del ginocchio	80.95.10 ↔	Asportazione artroscopica dell'articolazione dell'anca
80.86.12 ↔	Asportazione di cisti dell'articolazione del ginocchio	80.95.11 ↔	Prelievo di cartilagine per innesto dall'articolazione dell'anca
80.86.13 ↔	Asportazione di cisti meniscale del ginocchio	80.95.99 ↔	Altra asportazione dell'articolazione dell'anca, altro
80.86.99 ↔	Altra asportazione o distruzione locale di lesione dell'articolazione del ginocchio, altro	80.96.10 ↔	Asportazione artroscopica dell'articolazione del ginocchio
80.87.00 ↔	Altra asportazione o distruzione locale di lesione dell'articolazione della caviglia, NAS	80.96.20 ↔	Prelievo di cartilagine per innesto dall'articolazione del ginocchio, per via artroscopica
80.87.10 ↔	Asportazione o distruzione locale di lesione dell'articolazione talocrurale per via artroscopica	80.96.21 ↔	Prelievo di cartilagine per innesto dall'articolazione del ginocchio, chirurgica a cielo aperto
80.87.11 ↔	Sbrigliamento dell'articolazione talocrurale		
80.87.12 ↔	Asportazione di cisti dell'articolazione talocrurale		
80.87.19 ↔	Altra asportazione o distruzione locale di lesione dell'articolazione talocrurale		
80.87.20 ↔	Asportazione o distruzione locale di lesione dell'articolazione subtalare per via artroscopica		
80.87.21 ↔	Sbrigliamento dell'articolazione subtalare		
80.87.22 ↔	Asportazione di cisti dell'articolazione subtalare		

80.97.10 ↔	Asportazione artroscopica dell'articolazione talocrurale	81.40.30 ↔	Artroplastica dell'anca con osteotomia delle ossa pelviche, altra osteotomia
80.97.11 ↔	Altra asportazione dell'articolazione talocrurale	81.40.31 ↔	Artroplastica dell'anca con osteotomia delle ossa pelviche, tripla osteotomia
80.97.20 ↔	Asportazione artroscopica dell'articolazione subtalare	81.40.32 ↔	Tettoplastica acetabolare dell'anca
80.97.21 ↔	Altra asportazione dell'articolazione subtalare	81.40.33 ↔	Resezione dell'anca secondo Girdlestone, primaria
80.97.30 ↔	Prelievo di cartilagine per innesto dall'articolazione della caviglia	81.40.34 ↔	Ricostruzione del labbro acetabolare, chirurgica a cielo aperto
80.97.99 ↔	Altra asportazione dell'articolazione della caviglia, altro	81.40.35 ↔	Ricostruzione del labbro acetabolare, per via artroscopica
80.98.10 ↔	Asportazione artroscopica dell'articolazione del piede e delle dita del piede	81.40.99 ↔	Riparazione dell'anca, altro
80.98.11 ↔	Altra asportazione dell'articolazione metatarsofalangea	81.42 ↔	Riparazione del ginocchio five-in-one
80.98.12 ↔	Altra asportazione di altra articolazione del piede	81.43 ↔	Riparazione della triade del ginocchio
80.98.13 ↔	Altra asportazione dell'articolazione interfalangea del piede	81.44.10 ↔	Stabilizzazione della rotula, Sezione del retinacolo, laterale
80.98.99 ↔	Altra asportazione dell'articolazione del piede e delle dita del piede, altro	81.44.11 ↔	Stabilizzazione della rotula, Sezione del retinacolo, laterale con intervento di riallineamento
80.99.10 ↔	Asportazione artroscopica dell'articolazione sternoclavicolare	81.44.12 ↔	Stabilizzazione della rotula, Trasposizione dell'inserzione del tendine rotuleo
80.99.11 ↔	Altra asportazione dell'articolazione sternoclavicolare	81.44.13 ↔	Stabilizzazione della rotula, Trasposizione dell'inserzione del tendine rotuleo con innesto osseo
80.99.20 ↔	Asportazione artroscopica dell'articolazione sacroiliaca	81.44.14 ↔	Stabilizzazione della rotula con plastica MPFL [legamento patello-femorale mediale]
80.99.21 ↔	Altra asportazione dell'articolazione sacroiliaca	81.44.99 ↔	Stabilizzazione della rotula, altro
80.99.30 ↔	Asportazione artroscopica della sinfisi pubica	81.45.10 ↔	Ricostruzione del crociato anteriore con tendine rotuleo autologo, per via artroscopica
80.99.31 ↔	Altra asportazione della sinfisi pubica	81.45.11 ↔	Ricostruzione del crociato posteriore con tendine rotuleo autologo, per via artroscopica
81.11 ↔	Fusione della caviglia	81.45.12 ↔	Ricostruzione del crociato anteriore con tendine semitendinoso e/o gracile, per via artroscopica
81.12.10 ↔	Artrodesi dell'articolazione talocrurale e subtalare	81.45.13 ↔	Ricostruzione del crociato posteriore con tendine semitendinoso e/o gracile, per via artroscopica
81.12.11 ↔	Artrodesi dell'articolazione talocrurale, subtalare e di Chopart	81.45.14 ↔	Ricostruzione del crociato anteriore con legamento e rinforzo alloplastico, per via artroscopica
81.12.12 ↔	Artrodesi dell'articolazione subtalare, due camere articolari	81.45.19 ↔	Altra riparazione dei legamenti crociati del ginocchio, per via artroscopica
81.12.13 ↔	Artrodesi dell'articolazione subtalare, tre camere articolari	81.45.20 ↔	Ricostruzione del crociato anteriore con tendine rotuleo autologo, chirurgica a cielo aperto
81.12.99 ↔	Artrodesi triplice, altro	81.45.21 ↔	Ricostruzione del crociato posteriore con tendine rotuleo autologo, chirurgica a cielo aperto
81.13 ↔	Fusione sottoastragale	81.45.22 ↔	Ricostruzione del crociato anteriore con tendine semitendinoso e/o gracile, chirurgica a cielo aperto
81.14 ↔	Fusione mediotarsica	81.45.23 ↔	Ricostruzione del crociato posteriore con tendine semitendinoso e/o gracile, chirurgica a cielo aperto
81.15 ↔	Fusione tarsometatarsica	81.45.24 ↔	Ricostruzione del crociato anteriore con legamento e rinforzo alloplastico, chirurgica a cielo aperto
81.16 ↔	Fusione metatarsofalangea	81.45.29 ↔	Altra riparazione dei legamenti crociati del ginocchio, chirurgica a cielo aperto
81.17 ↔	Altra fusione del piede	81.45.99 ↔	Altra riparazione dei legamenti crociati del ginocchio, altro
81.18 ↔	Artrorisi di articolazione subtalare	81.46 ↔	Altra riparazione dei legamenti collaterali del ginocchio
81.21 ↔	Artrodesi dell'anca	81.47.10 ↔	Rifissazione di frammento osteocondrale del ginocchio
81.22 ↔	Artrodesi del ginocchio	81.47.11 ↔	Rifissazione di frammento osteocondrale del ginocchio, per via artroscopica
81.23 ↔	Artrodesi della spalla	81.47.14 ↔	Rifissazione del menisco, chirurgica a cielo aperto
81.24 ↔	Artrodesi del gomito	81.47.15 ↔	Rifissazione del menisco, per via artroscopica
81.25.09 ↔	Fusione carporadiale, altro	81.47.16 ↔	Trapianto di menisco
81.25.11 ↔	Fusione carporadiale, completa	81.47.19 ↔	Rifissazione ossea di legamento crociato, chirurgica a cielo aperto
81.25.21 ↔	Fusione carporadiale, parziale	81.47.20 ↔	Rifissazione ossea di legamento crociato, per via artroscopica
81.26.09 ↔	Fusione metacarpocarpale, altro	81.47.23 ↔	Perforazione subcondrale del ginocchio, chirurgica a cielo aperto
81.26.11 ↔	Fusione metacarpocarpale, fusione intracarpale	81.47.24 ↔	Perforazione subcondrale del ginocchio, per via artroscopica
81.27 ↔	Fusione metacarpofalangea	81.47.25 ↔	Perforazione subcondrale del ginocchio con inserzione di impianto acellulare, per via artroscopica
81.28 ↔	Fusione interfalangea	81.47.27 ↔	Artroplastica di resezione del ginocchio
81.29.10 ↔	Artrodesi dell'articolazione sacroiliaca		
81.29.20 ↔	Artrodesi della sinfisi pubica		
81.29.99 ↔	Artrodesi di altra articolazione specificata, altro		
81.40.00 ↔	Riparazione dell'anca, NAS		
81.40.10 ↔	Rifissazione di frammento osteocondrale dell'anca, per via artroscopica		
81.40.11 ↔	Rifissazione di frammento osteocondrale dell'anca, chirurgica a cielo aperto		
81.40.18 ↔	Perforazione subcondrale dell'anca, per via artroscopica		
81.40.19 ↔	Perforazione subcondrale dell'anca, chirurgica a cielo aperto		
81.40.20 ↔	Perforazione subcondrale dell'anca con inserzione di impianto acellulare, per via artroscopica		
81.40.21 ↔	Perforazione subcondrale dell'anca con inserzione di impianto acellulare, chirurgica a cielo aperto		

81.47.28 ↔	Perforazione subcondrale dell'articolazione del ginocchio con inserzione di impianto acellulare, chirurgica a cielo aperto	81.52.42 ↔	Impianto di protesi d'anca biarticolata per sostituzione di protesi
81.47.30 ↔	Altra rifissazione e sutura dell'apparato capsulo-legamentoso del ginocchio	81.52.49 ↔	Impianto di protesi parziale dell'anca per sostituzione di protesi, altro
81.47.31 ↔	Altra legamentoplastica del ginocchio, chirurgica a cielo aperto	81.52.51 ↔	Impianto di coppa di sostegno di protesi dell'anca per sostituzione
81.47.40 ↔	Altra riparazione del ginocchio, Rotula e apparato di sostegno	81.52.52 ↔	Impianto di inserto di protesi dell'anca per sostituzione
81.47.60 ↔	Plastica della troclea femorale con artrotomia, osteotomia del femore distale con o senza spongioplastica subcondrale	81.52.53 ↔	Impianto della testa femorale di protesi dell'anca per sostituzione
81.47.90 ↔	Altra riparazione del ginocchio, per via artroscopica	81.52.54 ↔	Impianto di testa femorale nonché inserto di protesi dell'anca per sostituzione
81.47.99 ↔	Altra riparazione del ginocchio, altro	81.52.55 ↔	Impianto di testa femorale, inserto nonché coppa acetabolare di protesi dell'anca per sostituzione
81.49.10 ↔	Rifissazione di frammento osteocondrale, articolazione talocrurale, per via artroscopica	81.52.56 ↔	Impianto di inserto nonché coppa acetabolare di protesi dell'anca per sostituzione
81.49.11 ↔	Rifissazione di frammento osteocondrale, articolazione talocrurale, chirurgica a cielo aperto	81.52.57 ↔	Impianto di coppa di sostegno nonché coppa acetabolare di protesi dell'anca per sostituzione
81.49.12 ↔	Rifissazione di frammento osteocondrale, articolazione subtalare, per via artroscopica	81.52.58 ↔	Impianto di coppa di sostegno, coppa acetabolare nonché testa femorale di protesi dell'anca per sostituzione
81.49.13 ↔	Rifissazione di frammento osteocondrale, articolazione subtalare, chirurgica a cielo aperto	81.52.59 ↔	Impianto di componenti di endoprotesi dell'anca in caso di sostituzione, altro
81.49.26 ↔	Perforazione subcondrale, articolazione talocrurale, per via artroscopica	81.52.5A ↔	Impianto di stelo nonché testa femorale di protesi dell'anca per sostituzione
81.49.27 ↔	Perforazione subcondrale, articolazione talocrurale, chirurgica a cielo aperto	81.52.5B ↔	Impianto di stelo, testa femorale nonché inserto di protesi dell'anca per sostituzione
81.49.28 ↔	Perforazione subcondrale, articolazione subtalare, per via artroscopica	81.54.21 ↔	Primo impianto di protesi totale standard del ginocchio
81.49.29 ↔	Perforazione subcondrale, articolazione subtalare, chirurgica a cielo aperto	81.54.22 ↔	Primo impianto di protesi totale speciale del ginocchio
81.49.30 ↔	Perforazione subcondrale con inserzione di impianto acellulare, articolazione talocrurale, per via artroscopica	81.54.23 ↔	Primo impianto di protesi totale vincolata del ginocchio
81.49.31 ↔	Perforazione subcondrale con inserzione di impianto acellulare, articolazione subtalare, per via artroscopica	81.54.24 ↔	Primo impianto di protesi a slitta unicondilare del ginocchio
81.49.32 ↔	Artroplastica di resezione della caviglia	81.54.25 ↔	Primo impianto di protesi a slitta bicondilare del ginocchio
81.49.33 ↔	Rifissazione e plastica dell'apparato capsulo-legamentoso dell'articolazione talocrurale	81.54.26 ↔	Primo impianto di scudo femorale condilare con bottone rotuleo
81.49.34 ↔	Perforazione subcondrale con inserzione di impianto acellulare, articolazione talocrurale, chirurgica a cielo aperto	81.54.31 ↔	Impianto di protesi totale standard del ginocchio per sostituzione di protesi
81.49.35 ↔	Perforazione subcondrale con inserzione di impianto acellulare, articolazione talocalcaneara, chirurgica a cielo aperto	81.54.32 ↔	Impianto di protesi totale speciale del ginocchio per sostituzione di protesi
81.49.99 ↔	Altra riparazione della caviglia, altro	81.54.33 ↔	Impianto di protesi totale vincolata del ginocchio per sostituzione di protesi
81.51.00 ↔	Sostituzione totale dell'anca, NAS	81.54.34 ↔	Impianto di protesi a slitta unicondilare per sostituzione di protesi
81.51.11 ↔	Primo impianto di protesi totale dell'anca	81.54.35 ↔	Impianto di protesi a slitta bicondilare per sostituzione di protesi
81.51.12 ↔	Primo impianto di protesi totale dell'anca, protesi speciale	81.54.39 ↔	Impianto di endoprotesi del ginocchio per sostituzione di protesi, altro
81.51.13 ↔	Primo impianto di protesi d'anca di superficie	81.54.42 ↔	Impianto di bottone rotuleo per sostituzione
81.51.19 ↔	Primo impianto di protesi totale dell'anca, altro	81.54.43 ↔	Impianto di inserto di protesi del ginocchio per sostituzione
81.51.21 ↔	Impianto di protesi totale dell'anca per sostituzione di protesi	81.54.44 ↔	Impianto dei componenti tibiali o femorali nonché dell'inserto di protesi a slitta unicondilare o bicondilare o di protesi totale standard del ginocchio per sostituzione
81.51.22 ↔	Impianto di protesi totale dell'anca per sostituzione di protesi, protesi speciale	81.54.45 ↔	Impianto dei componenti tibiali o femorali nonché dell'inserto di protesi totale speciale o vincolata del ginocchio per sostituzione
81.51.23 ↔	Impianto di protesi d'anca di superficie per sostituzione di protesi	81.54.46 ↔	Impianto di protesi isolata della troclea femorale per sostituzione
81.51.29 ↔	Impianto di protesi totale dell'anca per sostituzione di protesi, altro	81.54.47 ↔	Impianto di scudo femorale condilare con bottone rotuleo per sostituzione
81.52.00 ↔	Sostituzione parziale dell'anca, NAS	81.54.49 ↔	Impianto di componenti di endoprotesi del ginocchio in caso di sostituzione, altro
81.52.21 ↔	Primo impianto di protesi unipolare	81.56 ↔	Sostituzione totale della tibiotarsica
81.52.22 ↔	Primo impianto di protesi biarticolata	81.57.00 ↔	Sostituzione dell'articolazione del piede e delle dita del piede, NAS
81.52.29 ↔	Primo impianto di protesi parziale dell'anca, altro		
81.52.31 ↔	Primo impianto di coppa di sostegno di protesi dell'anca		
81.52.39 ↔	Primo impianto di componente di protesi dell'anca, altro		
81.52.41 ↔	Impianto di protesi d'anca unipolare per sostituzione di protesi		

81.57.10 ↔	Sostituzione dell'articolazione del piede e delle dita del piede, Endoprotesi del tarso	81.82.09 ↔	Ricostruzione plastica e rifissazione dell'apparato capsulo-legamentoso della spalla, altro
81.57.11 ↔	Sostituzione dell'articolazione del piede e delle dita del piede, Endoprotesi dell'avampiede o delle dita del piede	81.82.31 ↔	Rifissazione del labbro glenoideo, per via artroscopica
81.57.99 ↔	Sostituzione dell'articolazione del piede e delle dita del piede, altro	81.82.32 ↔	Allargamento dello spazio subacromiale, per via artroscopica
81.59.10 ↔	Revisione di sostituzione articolare delle estremità inferiori, senza sostituzione	81.82.33 ↔	Plicatura capsulare con fissazione al glenoide, per via artroscopica
81.59.11 ↔	Revisione e sostituzione di endoprotesi della caviglia	81.82.34 ↔	Impianto di palloncino distanziatore nella spalla, per via artroscopica
81.59.12 ↔	Revisione e sostituzione di endoprotesi del tarso	81.82.35 ↔	Ricostruzione plastica della cuffia dei rotatori, per via artroscopica
81.59.13 ↔	Revisione e sostituzione di endoprotesi dell'avampiede e delle dita dei piedi	81.82.41 ↔	Rifissazione del labbro glenoideo, chirurgica a cielo aperto
81.71.00 ↔	Artroplastica della articolazione metacarpofalangea e interfalangea con impianto, NAS	81.82.42 ↔	Plastica del margine glenoideo anteriore e posteriore, spalla, chirurgica a cielo aperto
81.71.10 ↔	Impianto di altra endoprotesi delle articolazioni delle dita della mano	81.82.43 ↔	Capsuloplastica anteriore e posteriore, spalla, chirurgica a cielo aperto
81.71.99 ↔	Artroplastica della articolazione metacarpofalangea e interfalangea con impianto, altro	81.82.44 ↔	Acromioplastica con sezione del legamento coraco-acromiale, chirurgica a cielo aperto
81.72 ↔	Artroplastica della articolazione metacarpofalangea e interfalangea senza impianto	81.82.45 ↔	Ricostruzione plastica della cuffia dei rotatori, chirurgica a cielo aperto
81.73 ↔	Sostituzione totale del polso	81.82.46 ↔	Ricostruzione plastica della cuffia dei rotatori, trasferimento di tendine del muscolo gran dorsale
81.74.00 ↔	Artroplastica della articolazione carpocarpale o carpometacarpale con impianto, NAS	81.82.47 ↔	Ricostruzione plastica della cuffia dei rotatori, trasferimento di tendine del muscolo gran pettorale
81.74.10 ↔	Impianto di endoprotesi dell'articolazione della base del pollice	81.83.00 ↔	Altro intervento sulla spalla, NAS
81.74.21 ↔	Artroplastica della articolazione radiocarpale o carpocarpale con impianto	81.83.10 ↔	Rifissazione di frammento osteocondrale, articolazione omero-glenoidea, per via artroscopica
81.74.99 ↔	Artroplastica della articolazione carpocarpale o carpometacarpale con impianto, altro	81.83.11 ↔	Rifissazione di frammento osteocondrale, articolazione omero-glenoidea, chirurgica a cielo aperto
81.75 ↔	Artroplastica della articolazione carpocarpale o carpometacarpale senza impianto	81.83.12 ↔	Rifissazione di frammento osteocondrale, articolazione acromio-clavicolare, per via artroscopica
81.80.00 ↔	Impianto di endoprotesi totale della spalla, NAS	81.83.13 ↔	Rifissazione di frammento osteocondrale, articolazione acromio-clavicolare, chirurgica a cielo aperto
81.80.09 ↔	Impianto di endoprotesi totale della spalla, altro	81.83.26 ↔	Perforazione subcondrale, articolazione omero-glenoidea, per via artroscopica
81.80.11 ↔	Primo impianto di endoprotesi totale della spalla, anatomica	81.83.27 ↔	Perforazione subcondrale, articolazione omero-glenoidea, chirurgica a cielo aperto
81.80.12 ↔	Primo impianto di endoprotesi totale della spalla, inversa	81.83.28 ↔	Perforazione subcondrale, articolazione acromio-clavicolare, per via artroscopica
81.80.13 ↔	Primo impianto di endoprotesi totale della spalla, protesi speciale	81.83.29 ↔	Perforazione subcondrale, articolazione acromio-clavicolare, chirurgica a cielo aperto
81.80.21 ↔	Impianto di endoprotesi totale della spalla, anatomica, in caso di sostituzione di protesi	81.83.30 ↔	Perforazione subcondrale con inserzione di impianto acellulare, articolazione omero-glenoidea, per via artroscopica
81.80.22 ↔	Impianto di endoprotesi totale della spalla, inversa, in caso di sostituzione di protesi	81.83.31 ↔	Perforazione subcondrale con inserzione di impianto acellulare, articolazione acromio-clavicolare, per via artroscopica
81.80.23 ↔	Impianto di endoprotesi totale della spalla, protesi speciale, in caso di sostituzione di protesi	81.83.35 ↔	Perforazione subcondrale con inserzione di impianto acellulare, articolazione omero-glenoidea, chirurgica a cielo aperto
81.81.00 ↔	Impianto di protesi parziale della spalla, NAS	81.83.36 ↔	Perforazione subcondrale con inserzione di impianto acellulare, articolazione acromio-clavicolare, chirurgica a cielo aperto
81.81.09 ↔	Impianto di protesi parziale della spalla, altro	81.83.40 ↔	Artroplastica di resezione della spalla
81.81.11 ↔	Primo impianto di protesi di superficie	81.83.51 ↔	Stabilizzazione dell'articolazione acromio-clavicolare mediante procedura di fissazione, assistita per via artroscopica
81.81.12 ↔	Primo impianto di protesi della testa omerale	81.83.99 ↔	Altro intervento sulla spalla, altro
81.81.13 ↔	Primo impianto di protesi glenoidea	81.84 ↔	Sostituzione totale del gomito
81.81.21 ↔	Impianto di protesi di superficie, in caso di sostituzione di protesi	81.85.00 ↔	Altra riparazione del gomito, NAS
81.81.22 ↔	Impianto di protesi della testa omerale, in caso di sostituzione di protesi	81.85.10 ↔	Rifissazione di frammento osteocondrale del gomito, per via artroscopica
81.81.23 ↔	Impianto di protesi glenoidea, in caso di sostituzione di protesi	81.85.11 ↔	Rifissazione di frammento osteocondrale del gomito, chirurgica a cielo aperto
81.81.31 ↔	Impianto di coppa acetabolare, endoprotesi totale della spalla, in caso di sostituzione di componenti	81.85.18 ↔	Perforazione subcondrale del gomito, per via artroscopica
81.81.32 ↔	Impianto di coppa acetabolare nonché inserto, endoprotesi totale della spalla, in caso di sostituzione di componenti		
81.81.33 ↔	Impianto di inserto, endoprotesi totale della spalla, in caso di sostituzione di componenti		
81.81.34 ↔	Impianto di inserto nonché testa, endoprotesi totale della spalla, in caso di sostituzione di componenti		
81.81.35 ↔	Impianto di inserto, testa nonché stelo, endoprotesi totale della spalla, in caso di sostituzione di componenti		
81.82.00 ↔	Ricostruzione plastica e rifissazione dell'apparato capsulo-legamentoso della spalla, NAS		

81.85.19 ↔	Perforazione subcondrale del gomito, chirurgica a cielo aperto	81.96.1C ↔	Altra riparazione articolare, Articolazione sterno-clavicolare, Perforazione subcondrale con inserzione di impianto acellulare, per via artroscopica
81.85.20 ↔	Perforazione subcondrale del gomito con inserzione di impianto acellulare, per via artroscopica	81.96.1D ↔	Altra riparazione articolare, Articolazione sterno-clavicolare, Perforazione subcondrale con inserzione di impianto acellulare, chirurgica a cielo aperto
81.85.21 ↔	Artroplastica di resezione del gomito	81.96.20 ↔	Altra riparazione articolare, Polso, NAS
81.85.22 ↔	Perforazione subcondrale del gomito con inserzione di impianto acellulare, chirurgica a cielo aperto	81.96.21 ↔	Altra riparazione articolare, Polso, Rifissazione di frammento osteocondrale, per via artroscopica
81.85.30 ↔	Sostituzione con protesi della superficie articolare distale dell'omero	81.96.22 ↔	Altra riparazione articolare, Polso, Rifissazione di frammento osteocondrale, chirurgica a cielo aperto
81.85.31 ↔	Altra riparazione del gomito, Protesi del capitello radiale	81.96.29 ↔	Altra riparazione articolare, Polso, altro
81.85.99 ↔	Altra riparazione del gomito, altro	81.96.2A ↔	Altra riparazione articolare, Polso, Perforazione subcondrale, per via artroscopica
81.93.00 ↔	Sutura della capsula o dei legamenti dell'arto superiore, NAS	81.96.2B ↔	Altra riparazione articolare, Polso, Perforazione subcondrale, chirurgica a cielo aperto
81.93.10 ↔	Sutura dell'apparato legamentoso della clavicola	81.96.2C ↔	Altra riparazione articolare, Polso, Perforazione subcondrale con inserzione di impianto acellulare, per via artroscopica
81.93.20 ↔	Sutura dell'anello fibroso radio-ulnare	81.96.2D ↔	Altra riparazione articolare, polso, protesi della testa dell'ulna
81.93.21 ↔	Sutura dell'apparato legamentoso radio-ulnare distale	81.96.2E ↔	Altra riparazione articolare, Polso, Perforazione subcondrale con inserzione di impianto acellulare, chirurgica a cielo aperto
81.93.30 ↔	Sutura della capsula o dei legamenti dell'arto superiore, carpo e metacarpo	81.96.30 ↔	Altra riparazione articolare, Articolazione sacroiliaca, NAS
81.93.99 ↔	Sutura della capsula o dei legamenti dell'arto superiore, altro	81.96.31 ↔	Altra riparazione articolare, Articolazione sacroiliaca, Rifissazione di frammento osteocondrale, per via artroscopica
81.94 ↔	Sutura della capsula o del legamento della caviglia e del piede	81.96.32 ↔	Altra riparazione articolare, Articolazione sacroiliaca, Rifissazione di frammento osteocondrale, chirurgica a cielo aperto
81.95.00 ↔	Sutura della capsula o del legamento in altra parte dell'arto inferiore, NAS	81.96.39 ↔	Altra riparazione articolare, Articolazione sacroiliaca, altro
81.95.09 ↔	Sutura della capsula o del legamento in altra parte dell'arto inferiore, altro	81.96.3A ↔	Altra riparazione articolare, Articolazione sacroiliaca, Perforazione subcondrale, per via artroscopica
81.95.10 ↔	Sutura del legamento crociato anteriore del ginocchio, per via artroscopica	81.96.3B ↔	Altra riparazione articolare, Articolazione sacroiliaca, Perforazione subcondrale, chirurgica a cielo aperto
81.95.11 ↔	Sutura del legamento crociato anteriore del ginocchio, chirurgica a cielo aperto	81.96.3C ↔	Altra riparazione articolare, Articolazione sacroiliaca, Perforazione subcondrale con inserzione di impianto acellulare, per via artroscopica
81.95.12 ↔	Sutura del legamento crociato posteriore del ginocchio, per via artroscopica	81.96.3D ↔	Altra riparazione articolare, Articolazione sacroiliaca, Perforazione subcondrale con inserzione di impianto acellulare, chirurgica a cielo aperto
81.95.13 ↔	Sutura del legamento crociato posteriore del ginocchio, chirurgica a cielo aperto	81.96.40 ↔	Altra riparazione articolare, Articolazione tibio-fibulare prossimale, NAS
81.95.14 ↔	Sutura dell'apparato capsulo-legamentoso mediale con coinvolgimento del menisco, per via artroscopica	81.96.41 ↔	Altra riparazione articolare, Articolazione tibio-fibulare prossimale, Rifissazione di frammento osteocondrale, per via artroscopica
81.95.15 ↔	Sutura dell'apparato capsulo-legamentoso mediale con coinvolgimento del menisco, chirurgica a cielo aperto	81.96.42 ↔	Altra riparazione articolare, Articolazione tibio-fibulare prossimale, Rifissazione di frammento osteocondrale, chirurgica a cielo aperto
81.95.16 ↔	Sutura dell'apparato capsulo-legamentoso laterale, per via artroscopica	81.96.49 ↔	Altra riparazione articolare, Articolazione tibio-fibulare prossimale, altro
81.95.17 ↔	Sutura dell'apparato capsulo-legamentoso laterale, chirurgica a cielo aperto	81.96.4A ↔	Altra riparazione articolare, Articolazione tibio-fibulare prossimale, Perforazione subcondrale, per via artroscopica
81.95.18 ↔	Sutura dell'apparato capsulo-legamentoso dorsale, chirurgica a cielo aperto	81.96.4B ↔	Altra riparazione articolare, Articolazione tibio-fibulare prossimale, Perforazione subcondrale, chirurgica a cielo aperto
81.95.1A ↔	Sutura dell'apparato capsulo-legamentoso dorsale del ginocchio, per via artroscopica	81.96.4C ↔	Altra riparazione articolare, articolazione tibio-fibulare prossimale, perforazione subcondrale con inserzione di impianto acellulare, per via artroscopica
81.95.21 ↔	Sutura di capsula o legamento dell'anca, chirurgica a cielo aperto	81.96.4D ↔	Altra riparazione articolare, articolazione tibio-fibulare prossimale, perforazione subcondrale con inserzione di impianto acellulare, chirurgica a cielo aperto
81.95.22 ↔	Sutura di capsula o legamento dell'anca, per via artroscopica	81.96.50 ↔	Altra riparazione articolare, Articolazione metatarso-falangea, NAS
81.96.10 ↔	Altra riparazione articolare, Articolazione sterno-clavicolare, NAS		
81.96.11 ↔	Altra riparazione articolare, Articolazione sterno-clavicolare, Rifissazione di frammento osteocondrale, per via artroscopica		
81.96.12 ↔	Altra riparazione articolare, Articolazione sterno-clavicolare, Rifissazione di frammento osteocondrale, chirurgica a cielo aperto		
81.96.19 ↔	Altra riparazione articolare, Articolazione sterno-clavicolare, altro		
81.96.1A ↔	Altra riparazione articolare, Articolazione sterno-clavicolare, Perforazione subcondrale, per via artroscopica		
81.96.1B ↔	Altra riparazione articolare, Articolazione sterno-clavicolare, Perforazione subcondrale, chirurgica a cielo aperto		

81.96.51 ↔	Altra riparazione articolare, Articolazione metatarsofalangea, Rifissazione di frammento osteocondrale, per via artroscopica	81.96.82 ↔	Altra riparazione di altra articolazione specificata, Rifissazione di frammento osteocondrale, chirurgica a cielo aperto
81.96.52 ↔	Altra riparazione articolare, Articolazione metatarsofalangea, Rifissazione di frammento osteocondrale, chirurgica a cielo aperto	81.96.89 ↔	Altra riparazione di altra articolazione specificata, altro
81.96.59 ↔	Altra riparazione articolare, Articolazione metatarsofalangea, altro	81.96.8A ↔	Altra riparazione di altra articolazione specificata, Perforazione subcondrale, per via artroscopica
81.96.5A ↔	Altra riparazione articolare, Articolazione metatarsofalangea, Perforazione subcondrale, per via artroscopica	81.96.8B ↔	Altra riparazione di altra articolazione specificata, Perforazione subcondrale, chirurgica a cielo aperto
81.96.5B ↔	Altra riparazione articolare, Articolazione metatarsofalangea, Perforazione subcondrale, chirurgica a cielo aperto	81.96.8C ↔	Altra riparazione di altra articolazione specificata, Perforazione subcondrale con inserzione di impianto acellulare, per via artroscopica
81.96.5C ↔	Altra riparazione articolare, Articolazione metatarsofalangea, Perforazione subcondrale con inserzione di impianto acellulare, per via artroscopica	81.96.8D ↔	Altra riparazione di altra articolazione specificata, Perforazione subcondrale con inserzione di impianto acellulare, chirurgica a cielo aperto
81.96.5D ↔	Altra riparazione articolare, Articolazione metatarsofalangea, Perforazione subcondrale con inserzione di impianto acellulare, chirurgica a cielo aperto	81.96.92 ↔	Altri interventi di riparazione e plastica articolare, Rifissazione dell'apparato capsulo-legamentoso di altre articolazioni
81.96.60 ↔	Altra riparazione articolare, Articolazione interfalangea del piede, NAS	81.96.93 ↔	Altri interventi di riparazione e plastica articolare, Impianto/rimozione di menisco di collagene
81.96.61 ↔	Altra riparazione articolare, Articolazione interfalangea del piede, Rifissazione di frammento osteocondrale, per via artroscopica	81.96.94 ↔	Altri interventi di riparazione e plastica articolare, Impianto/rimozione di menisco di collagene, per via artroscopica
81.96.62 ↔	Altra riparazione articolare, Articolazione interfalangea del piede, Rifissazione di frammento osteocondrale, chirurgica a cielo aperto	81.96.95 ↔	Altri interventi di riparazione e plastica articolare, Impianto di endoprotesi in articolazioni dell'estremità superiore, altro
81.96.69 ↔	Altra riparazione articolare, Articolazione interfalangea del piede, altro	81.96.97 ↔	Altri interventi di riparazione e plastica articolare, Intervento complesso di primo impianto/sostituzione di endoprotesi articolare associato a sostituzione di osso e/o a sostituzione di articolazioni adiacenti
81.96.6A ↔	Altra riparazione articolare, Articolazione interfalangea del piede, Perforazione subcondrale, per via artroscopica	81.96.98 ↔	Altri interventi di riparazione e plastica articolare, Artroplastica di resezione del polso
81.96.6B ↔	Altra riparazione articolare, Articolazione interfalangea del piede, Perforazione subcondrale, chirurgica a cielo aperto	81.96.9A ↔	Altri interventi di riparazione e plastica articolare, Artroplastica di resezione delle articolazioni del piede
81.96.6C ↔	Altra riparazione articolare, Articolazione interfalangea del piede, Perforazione subcondrale con inserzione di impianto acellulare, per via artroscopica	81.96.9B ↔	Altri interventi di riparazione e plastica articolare, altri interventi di plastica articolare
81.96.6D ↔	Altra riparazione articolare, Articolazione interfalangea del piede, Perforazione subcondrale con inserzione di impianto acellulare, chirurgica a cielo aperto	81.97.10 ↔	Revisione di protesi articolare dell'arto superiore, senza sostituzione
81.96.70 ↔	Altra riparazione articolare, altre articolazioni del piede, NAS	81.97.13 ↔	Revisione e sostituzione di protesi totale del gomito
81.96.71 ↔	Altra riparazione articolare, altre articolazioni del piede, Rifissazione di frammento osteocondrale, per via artroscopica	81.97.14 ↔	Revisione e sostituzione di protesi del capitello radiale
81.96.72 ↔	Altra riparazione articolare, altre articolazioni del piede, Rifissazione di frammento osteocondrale, chirurgica a cielo aperto	81.97.15 ↔	Revisione e sostituzione di endoprotesi del polso
81.96.79 ↔	Altra riparazione articolare, altre articolazioni del piede, altro	81.97.16 ↔	Revisione e sostituzione di endoprotesi dell'articolazione della base del pollice
81.96.7A ↔	Altra riparazione articolare, altre articolazioni del piede, Perforazione subcondrale, per via artroscopica	81.97.17 ↔	Revisione e sostituzione di altra endoprotesi delle articolazioni delle dita delle mani
81.96.7B ↔	Altra riparazione articolare, altre articolazioni del piede, Perforazione subcondrale, chirurgica a cielo aperto	81.97.21 ↔	Revisione senza sostituzione, spalla, endoprotesi totale
81.96.7C ↔	Altra riparazione articolare, altre articolazioni del piede, Perforazione subcondrale con inserzione di impianto acellulare, per via artroscopica	81.97.22 ↔	Revisione senza sostituzione, spalla, protesi parziale
81.96.7D ↔	Altra riparazione articolare, altre articolazioni del piede, Perforazione subcondrale con inserzione di impianto acellulare, chirurgica a cielo aperto	81.99.11 ↔	Revisione artroscopica di articolazione, Articolazione omero-glenoidea
81.96.80 ↔	Altra riparazione di altra articolazione specificata, NAS	81.99.12 ↔	Revisione artroscopica di articolazione, Articolazione acromio-clavicolare
81.96.81 ↔	Altra riparazione di altra articolazione specificata, Rifissazione di frammento osteocondrale, per via artroscopica	81.99.13 ↔	Revisione artroscopica di articolazione, Articolazione sterno-clavicolare
		81.99.14 ↔	Revisione artroscopica di articolazione, Gomito
		81.99.15 ↔	Revisione artroscopica di articolazione, Polso
		81.99.16 ↔	Revisione artroscopica di articolazione, Articolazione sacroiliaca
		81.99.17 ↔	Revisione artroscopica di articolazione, Sinfisi pubica
		81.99.18 ↔	Revisione artroscopica di articolazione, Anca
		81.99.1A ↔	Revisione artroscopica di articolazione, Articolazione del ginocchio
		81.99.1B ↔	Revisione artroscopica di articolazione, Articolazione tibio-fibulare prossimale
		81.99.1C ↔	Revisione artroscopica di articolazione, Articolazione talocrurale
		81.99.1D ↔	Revisione artroscopica di articolazione, Articolazione subtalare

81.99.1E ↔	Revisione artroscopica di articolazione, Altre articolazioni del piede e delle dita del piede	81.99.42 ↔	Interventi chirurgici a cielo aperto sulla cartilagine articolare, Articolazione acromio-clavicolare
81.99.1F ↔	Revisione artroscopica di articolazione, Articolazione metatarso-falangea	81.99.43 ↔	Interventi chirurgici a cielo aperto sulla cartilagine articolare, Articolazione sterno-clavicolare
81.99.1G ↔	Revisione artroscopica di articolazione, Articolazione interfalangea del piede	81.99.44 ↔	Interventi chirurgici a cielo aperto sulla cartilagine articolare, Gomito
81.99.21 ↔	Revisione chirurgica a cielo aperto di articolazione, Articolazione omero-glenoidea	81.99.45 ↔	Interventi chirurgici a cielo aperto sulla cartilagine articolare, Polso
81.99.22 ↔	Revisione chirurgica a cielo aperto di articolazione, Articolazione acromio-clavicolare	81.99.46 ↔	Interventi chirurgici a cielo aperto sulla cartilagine articolare, Articolazione sacroiliaca
81.99.23 ↔	Revisione chirurgica a cielo aperto di articolazione, Articolazione sterno-clavicolare	81.99.47 ↔	Interventi chirurgici a cielo aperto sulla cartilagine articolare, Sinfisi pubica
81.99.24 ↔	Revisione chirurgica a cielo aperto di articolazione, Gomito	81.99.48 ↔	Interventi chirurgici a cielo aperto sulla cartilagine articolare, Anca
81.99.25 ↔	Revisione chirurgica a cielo aperto di articolazione, Polso	81.99.49 ↔	Interventi chirurgici a cielo aperto sulla cartilagine articolare, altro
81.99.26 ↔	Revisione chirurgica a cielo aperto di articolazione, Articolazione sacroiliaca	81.99.4A ↔	Interventi chirurgici a cielo aperto sulla cartilagine articolare e sui menischi, Articolazione del ginocchio
81.99.27 ↔	Revisione chirurgica a cielo aperto di articolazione, Sinfisi pubica	81.99.4B ↔	Interventi chirurgici a cielo aperto sulla cartilagine articolare, Articolazione tibio-fibulare prossimale
81.99.28 ↔	Revisione chirurgica a cielo aperto di articolazione, Anca	81.99.4C ↔	Interventi chirurgici a cielo aperto sulla cartilagine articolare, Articolazione talocrurale
81.99.29 ↔	Revisione chirurgica a cielo aperto di articolazione, altro	81.99.4D ↔	Interventi chirurgici a cielo aperto sulla cartilagine articolare, Articolazione subtalare
81.99.2A ↔	Revisione chirurgica a cielo aperto di articolazione, Articolazione del ginocchio	81.99.4E ↔	Interventi chirurgici a cielo aperto sulla cartilagine articolare, Altre articolazioni del piede e delle dita del piede
81.99.2B ↔	Revisione chirurgica a cielo aperto di articolazione, Articolazione tibio-fibulare prossimale	81.99.4F ↔	Interventi chirurgici a cielo aperto sulla cartilagine articolare, Articolazione metatarso-falangea
81.99.2C ↔	Revisione chirurgica a cielo aperto di articolazione, Articolazione talocrurale	81.99.4G ↔	Interventi chirurgici a cielo aperto sulla cartilagine articolare, Articolazione interfalangea del piede
81.99.2D ↔	Revisione chirurgica a cielo aperto di articolazione, Articolazione subtalare	81.99.51 ↔	Artrorisi e fissazione temporanea di articolazione, Articolazione omero-glenoidea
81.99.2E ↔	Revisione chirurgica a cielo aperto di articolazione, Altre articolazioni del piede e delle dita del piede	81.99.52 ↔	Artrorisi e fissazione temporanea di articolazione, Articolazione acromio-clavicolare
81.99.2F ↔	Revisione chirurgica a cielo aperto di articolazione, Articolazione metatarso-falangea	81.99.53 ↔	Artrorisi e fissazione temporanea di articolazione, Articolazione sterno-clavicolare
81.99.2G ↔	Revisione chirurgica a cielo aperto di articolazione, Articolazione interfalangea del piede	81.99.54 ↔	Artrorisi e fissazione temporanea di articolazione, Gomito
81.99.31 ↔	Interventi artroscopici sulla cartilagine articolare, Articolazione omero-glenoidea	81.99.55 ↔	Artrorisi e fissazione temporanea di articolazione, Polso
81.99.32 ↔	Interventi artroscopici sulla cartilagine articolare, Articolazione acromio-clavicolare	81.99.56 ↔	Artrorisi e fissazione temporanea di articolazione, Articolazione sacroiliaca
81.99.33 ↔	Interventi artroscopici sulla cartilagine articolare, Articolazione sterno-clavicolare	81.99.57 ↔	Artrorisi e fissazione temporanea di articolazione, Sinfisi pubica
81.99.34 ↔	Interventi artroscopici sulla cartilagine articolare, Gomito	81.99.58 ↔	Artrorisi e fissazione temporanea di articolazione, Anca
81.99.35 ↔	Interventi artroscopici sulla cartilagine articolare, Polso	81.99.5A ↔	Artrorisi e fissazione temporanea di articolazione, Articolazione del ginocchio
81.99.36 ↔	Interventi artroscopici sulla cartilagine articolare, Articolazione sacroiliaca	81.99.5B ↔	Artrorisi e fissazione temporanea di articolazione, Articolazione tibio-fibulare prossimale
81.99.37 ↔	Interventi artroscopici sulla cartilagine articolare, Sinfisi pubica	81.99.5C ↔	Artrorisi e fissazione temporanea di articolazione, Articolazione talocrurale
81.99.38 ↔	Interventi artroscopici sulla cartilagine articolare, Anca	81.99.5D ↔	Artrorisi e fissazione temporanea di articolazione, Articolazione subtalare
81.99.3A ↔	Interventi artroscopici sulla cartilagine articolare e sui menischi, Articolazione del ginocchio	81.99.5E ↔	Artrorisi e fissazione temporanea di articolazione, Piede e dita del piede, altro
81.99.3B ↔	Interventi artroscopici sulla cartilagine articolare, Articolazione tibio-fibulare prossimale	81.99.5F ↔	Artrorisi e fissazione temporanea di articolazione, Articolazione metatarso-falangea
81.99.3C ↔	Interventi artroscopici sulla cartilagine articolare, Articolazione talocrurale	81.99.5G ↔	Artrorisi e fissazione temporanea di articolazione, Articolazione interfalangea del piede
81.99.3D ↔	Interventi artroscopici sulla cartilagine articolare, Articolazione subtalare	81.99.81 ↔	Altri interventi artroscopici sulle strutture articolari, Polso
81.99.3E ↔	Interventi artroscopici sulla cartilagine articolare, Altre articolazioni del piede e delle dita del piede	81.99.82 ↔	Altri interventi artroscopici sulle strutture articolari, Articolazione del ginocchio
81.99.3F ↔	Interventi artroscopici sulla cartilagine articolare, Articolazione metatarso-falangea	81.99.83 ↔	Altri interventi artroscopici sulle strutture articolari, Articolazione talocrurale
81.99.3G ↔	Interventi artroscopici sulla cartilagine articolare, Articolazione interfalangea del piede	81.99.91 ↔	Altri interventi chirurgici a cielo aperto sulle strutture articolari, Articolazione omero-glenoidea
81.99.41 ↔	Interventi chirurgici a cielo aperto sulla cartilagine articolare, Articolazione omero-glenoidea	81.99.92 ↔	Altri interventi chirurgici a cielo aperto sulle strutture articolari, Articolazione acromio-clavicolare

81.99.93 ↔	Altri interventi chirurgici a cielo aperto sulle strutture articolari, Articolazione sterno-clavicolare	81.9A.22 ↔	Innesto di cartilagine e impianto di colture tissutali prodotte in vitro, articolazione acromio-clavicolare, chirurgica a cielo aperto
81.99.94 ↔	Altri interventi chirurgici a cielo aperto sulle strutture articolari, Gomito	81.9A.23 ↔	Innesto di cartilagine e impianto di colture tissutali prodotte in vitro, articolazione sterno-clavicolare, chirurgica a cielo aperto
81.99.95 ↔	Altri interventi chirurgici a cielo aperto sulle strutture articolari, Articolazione radio-ulnare prossimale	81.9A.24 ↔	Innesto di cartilagine e impianto di colture tissutali prodotte in vitro, gomito, chirurgica a cielo aperto
81.99.96 ↔	Altri interventi chirurgici a cielo aperto sulle strutture articolari, Polso	81.9A.26 ↔	Innesto di cartilagine e impianto di colture tissutali prodotte in vitro, polso, chirurgica a cielo aperto
81.99.97 ↔	Altri interventi chirurgici a cielo aperto sulle strutture articolari, Articolazione sacroiliaca	81.9A.2A ↔	Innesto di cartilagine e impianto di colture tissutali prodotte in vitro, articolazione sacroiliaca, chirurgica a cielo aperto
81.99.98 ↔	Altri interventi chirurgici a cielo aperto sulle strutture articolari, Anca	81.9A.2B ↔	Innesto di cartilagine e impianto di colture tissutali prodotte in vitro, anca, chirurgica a cielo aperto
81.99.9A ↔	Altri interventi chirurgici a cielo aperto sulle strutture articolari, Articolazione tibio-fibulare prossimale	81.9A.2C ↔	Innesto di cartilagine e impianto di colture tissutali prodotte in vitro, articolazione del ginocchio, chirurgica a cielo aperto
81.99.9B ↔	Altri interventi chirurgici a cielo aperto sulle strutture articolari, Articolazione talocrurale	81.9A.2D ↔	Innesto di cartilagine e impianto di colture tissutali prodotte in vitro, articolazione tibio-fibulare prossimale, chirurgica a cielo aperto
81.99.9C ↔	Altri interventi chirurgici a cielo aperto sulle strutture articolari, Articolazione subtalare	81.9A.2E ↔	Innesto di cartilagine e impianto di colture tissutali prodotte in vitro, articolazione talocrurale, chirurgica a cielo aperto
81.99.9E ↔	Altri interventi chirurgici a cielo aperto sulle strutture articolari, Piede e dita del piede, altro	81.9A.2F ↔	Innesto di cartilagine e impianto di colture tissutali prodotte in vitro, articolazione subtalare, chirurgica a cielo aperto
81.99.9F ↔	Altri interventi chirurgici a cielo aperto sulle strutture articolari, Articolazione metatarso-falangea	81.9A.2G ↔	Innesto di cartilagine e impianto di colture tissutali prodotte in vitro, altre articolazioni tarsali e tarsometatarsali, chirurgica a cielo aperto
81.99.9G ↔	Altri interventi chirurgici a cielo aperto sulle strutture articolari, Articolazione interfalangea del piede	81.9A.2H ↔	Innesto di cartilagine e impianto di colture tissutali prodotte in vitro, articolazione metatarso-falangea, chirurgica a cielo aperto
81.9A.11 ↔	Innesto di cartilagine e impianto di colture tissutali prodotte in vitro, articolazione omero-glenoidea, per via artroscopica	81.9A.2I ↔	Innesto di cartilagine e impianto di colture tissutali prodotte in vitro, articolazione interfalangea del piede, chirurgica a cielo aperto
81.9A.12 ↔	Innesto di cartilagine e impianto di colture tissutali prodotte in vitro, articolazione acromio-clavicolare, per via artroscopica	81.9A.2J ↔	Innesto di cartilagine e impianto di colture tissutali prodotte in vitro, altre articolazioni, chirurgica a cielo aperto
81.9A.13 ↔	Innesto di cartilagine e impianto di colture tissutali prodotte in vitro, articolazione sterno-clavicolare, per via artroscopica	81.9A.5C ↔	Innesto cartilagineo con procedura OATS [sistema di transfer osteoarticolare], mosaico-plastica, articolazione del ginocchio, per via artroscopica
81.9A.14 ↔	Innesto di cartilagine e impianto di colture tissutali prodotte in vitro, gomito, per via artroscopica	81.9A.6C ↔	Innesto cartilagineo con procedura OATS [sistema di transfer osteoarticolare], mosaico-plastica, articolazione del ginocchio, chirurgica a cielo aperto
81.9A.16 ↔	Innesto di cartilagine e impianto di colture tissutali prodotte in vitro, polso, per via artroscopica	82.04 ↔	Incisione e drenaggio dello spazio palmare o tenere
81.9A.1A ↔	Innesto di cartilagine e impianto di colture tissutali prodotte in vitro, articolazione sacroiliaca, per via artroscopica	82.09.10 ↔	Altra incisione dei tessuti molli della mano, Incisione di compartimento tendineo della mano
81.9A.1B ↔	Innesto di cartilagine e impianto di colture tissutali prodotte in vitro, anca, per via artroscopica	82.11.10 ↔	Tenotomia della mano, Polso, percutanea
81.9A.1C ↔	Innesto di cartilagine e impianto di colture tissutali prodotte in vitro, articolazione del ginocchio, per via artroscopica	82.11.11 ↔	Tenotomia della mano, Dita della mano, percutanea
81.9A.1D ↔	Innesto di cartilagine e impianto di colture tissutali prodotte in vitro, articolazione tibio-fibulare prossimale, per via artroscopica	82.11.20 ↔	Tenotomia della mano, chirurgica a cielo aperto
81.9A.1E ↔	Innesto di cartilagine e impianto di colture tissutali prodotte in vitro, articolazione talocrurale, per via artroscopica	82.11.99 ↔	Tenotomia della mano,
81.9A.1F ↔	Innesto di cartilagine e impianto di colture tissutali prodotte in vitro, articolazione subtalare, per via artroscopica	82.12 ↔	Fasciotomia della mano
81.9A.1G ↔	Innesto di cartilagine e impianto di colture tissutali prodotte in vitro, altre articolazioni tarsali e tarsometatarsali, per via artroscopica	82.19.10 ↔	Altra sezione di tessuto molle della mano, Sezione di muscoli della mano
81.9A.1H ↔	Innesto di cartilagine e impianto di colture tissutali prodotte in vitro, articolazione metatarso-falangea, per via artroscopica	82.19.99 ↔	Altra sezione di tessuto molle della mano, altro
81.9A.1I ↔	Innesto di cartilagine e impianto di colture tissutali prodotte in vitro, articolazione interfalangea del piede, per via artroscopica	82.21 ↔	Asportazione di lesione della fascia [o guaina] tendinea della mano
81.9A.1J ↔	Innesto di cartilagine e impianto di colture tissutali prodotte in vitro, altre articolazioni, per via artroscopica	82.22 ↔	Asportazione di lesione dei muscoli della mano
81.9A.21 ↔	Innesto di cartilagine e impianto di colture tissutali prodotte in vitro, articolazione omero-glenoidea, chirurgica a cielo aperto	82.31 ↔	Borsectomia della mano
		82.32 ↔	Asportazione di tendini della mano per innesto
		82.34 ↔	Asportazione di muscolo o fasce della mano per innesto
		82.35.00 ↔	Altra fasciectomia della mano, NAS
		82.35.10 ↔	Fasciectomia del palmo della mano
		82.35.11 ↔	Fasciectomia della mano e delle dita della mano con neurolisi
		82.35.12 ↔	Fasciectomia della mano e delle dita della mano con neurolisi e arteriolisi
		82.35.13 ↔	Fasciectomia della mano e delle dita della mano con artrolisi

82.35.99 ↔	Altra fasciectomia della mano, altro	83.02.14 ↔	Miotomia, Parete toracica, addome e dorso
82.36 ↔	Altra miectomia della mano	83.02.15 ↔	Miotomia, Regione inguinale e genitale e natiche
82.41 ↔	Sutura della fascia tendinea della mano	83.02.16 ↔	Miotomia, Estremità inferiore
82.42 ↔	Sutura differita dei tendini flessori della mano	83.02.19 ↔	Miotomia, Altra localizzazione
82.43 ↔	Sutura differita di altri tendini della mano	83.03.10 ↔	Borsotomia, Testa e collo
82.44 ↔	Altra sutura dei tendini flessori della mano	83.03.11 ↔	Borsotomia, Spalla e ascella
82.45 ↔	Altra sutura di altri tendini della mano	83.03.12 ↔	Borsotomia, Braccio e gomito
82.46.00 ↔	Sutura di muscoli o fasce della mano, NAS	83.03.13 ↔	Borsotomia, Avambraccio
82.46.10 ↔	Sutura di fascia della mano	83.03.14 ↔	Borsotomia, Parete toracica, addome e dorso
82.46.20 ↔	Sutura di muscolo della mano	83.03.15 ↔	Borsotomia, Regione inguinale e genitale e natiche
82.46.99 ↔	Sutura di muscoli o fasce della mano, altro	83.03.16 ↔	Borsotomia, Estremità inferiore
82.51.11 ↔	Allungamento di tendini della mano	83.03.19 ↔	Borsotomia, Altra localizzazione
82.51.12 ↔	Avanzamento di tendini della mano	83.09.10 ↔	Rimozione di corpo estraneo da muscolo, tendine o fascia, Testa e collo
82.52.11 ↔	Accorciamento di tendini della mano	83.09.11 ↔	Rimozione di corpo estraneo da muscolo, tendine o fascia, Spalla e ascella
82.52.12 ↔	Arretramento di tendini della mano	83.09.12 ↔	Rimozione di corpo estraneo da muscolo, tendine o fascia, Braccio e gomito
82.53 ↔	Reinserzione di tendini della mano	83.09.13 ↔	Rimozione di corpo estraneo da muscolo, tendine o fascia, Avambraccio
82.54 ↔	Reinserzione di muscoli della mano	83.09.14 ↔	Rimozione di corpo estraneo da muscolo, tendine o fascia, Parete toracica, addome e dorso
82.55 ↔	Altra modificazione di lunghezza di tendini e muscoli della mano	83.09.15 ↔	Rimozione di corpo estraneo da muscolo, tendine o fascia, Regione inguinale e genitale e natiche
82.56 ↔	Altro trasferimento o trapianto di tendini della mano	83.09.16 ↔	Rimozione di corpo estraneo da muscolo, tendine o fascia, Estremità inferiore
82.57.00 ↔	Altra trasposizione di tendini della mano, NAS	83.09.19 ↔	Rimozione di corpo estraneo da muscolo, tendine o fascia, Altra localizzazione
82.57.10 ↔	Altra trasposizione di tendini della mano, Trasposizione di tendine flessore della mano	83.11 ↔	Achillotenotomia
82.57.99 ↔	Altra trasposizione di tendini della mano, altro	83.12 ↔	Tenotomia degli adduttori dell'anca
82.58 ↔	Altro trasferimento o trapianto di muscoli della mano	83.13.10 ↔	Incisione di tendine, Testa e collo
82.59 ↔	Altra trasposizione di muscoli della mano	83.13.11 ↔	Incisione di tendine, Spalla e ascella
82.61 ↔	Intervento di ricostruzione del pollice completo di nervi e vasi sanguigni	83.13.12 ↔	Incisione di tendine, Braccio e gomito
82.69 ↔	Ricostruzione del pollice, altro	83.13.13 ↔	Incisione di tendine, Avambraccio
82.71 ↔	Ricostruzione di puleggia tendinea sulla mano	83.13.14 ↔	Incisione di tendine, Parete toracica, addome e dorso
82.72.00 ↔	Intervento di plastica sulla mano con innesto di muscolo o fascia muscolare, NAS	83.13.15 ↔	Incisione di tendine, Regione inguinale e genitale e natiche
82.72.10 ↔	Intervento di plastica con innesto di muscolo o fascia, su un dito della mano	83.13.16 ↔	Incisione di tendine, Estremità inferiore
82.72.11 ↔	Intervento di plastica con innesto di muscolo o fascia, su altre parti della mano	83.13.20 ↔	Sezione di tendine, Testa e collo
82.72.21 ↔	Innesto di altro lembo con anastomosi microvascolare da muscolo o fascia della mano	83.13.21 ↔	Sezione di tendine, Spalla e ascella
82.72.99 ↔	Intervento di plastica sulla mano con innesto di muscolo o fascia muscolare, altro	83.13.22 ↔	Sezione di tendine, Braccio e gomito
82.79 ↔	Intervento di plastica sulla mano con altro innesto o impianto	83.13.23 ↔	Sezione di tendine, Avambraccio
82.81 ↔	Trasferimento di dita, ad eccezione del pollice	83.13.24 ↔	Sezione di tendine, Parete toracica, addome e dorso
82.82 ↔	Riparazione di schisi della mano	83.13.25 ↔	Sezione di tendine, Regione inguinale e genitale e natiche
82.83 ↔	Riparazione di macrodattilia	83.13.26 ↔	Sezione di tendine, Estremità inferiore
82.84 ↔	Riparazione di dito della mano a martello	83.14.10 ↔	Fasciotomia, Testa e collo
82.85 ↔	Altra tenodesi della mano	83.14.11 ↔	Fasciotomia, Spalla e ascella
82.86.00 ↔	Altra tenoplastica della mano, NAS	83.14.12 ↔	Fasciotomia, Braccio e gomito
82.86.10 ↔	Tenoplastica di tendini flessori della mano	83.14.13 ↔	Fasciotomia, Avambraccio
82.86.11 ↔	Creazione di un letto per l'innesto di tendini nella mano	83.14.14 ↔	Fasciotomia, Parete toracica, addome e dorso
82.86.12 ↔	Revisione senza sostituzione di innesto tendineo della mano	83.14.15 ↔	Fasciotomia, Regione inguinale e genitale e natiche
82.86.13 ↔	Sostituzione di innesto tendineo della mano	83.14.16 ↔	Fasciotomia, Estremità inferiore
82.86.99 ↔	Altra tenoplastica della mano, altro	83.19.10 ↔	Sezione di muscolo, Testa e collo
82.89.10 ↔	Plastica delle guaine tendinee della mano	83.19.11 ↔	Sezione di muscolo, Spalla e ascella
82.89.11 ↔	Rifissazione ossea di legamenti della mano, Carpo e metacarpo	83.19.12 ↔	Sezione di muscolo, Braccio e gomito
82.89.12 ↔	Rifissazione ossea di legamenti di mano, altri legamenti della mano	83.19.13 ↔	Sezione di muscolo, Avambraccio
82.89.13 ↔	Distrazione transarticolare dei tessuti molli per anomalie congenite della mano	83.19.14 ↔	Sezione di muscolo, Parete toracica, addome e dorso
82.89.14 ↔	Radializzazione per anomalie congenite della mano	83.19.15 ↔	Sezione di muscolo, Regione inguinale e genitale e natiche
82.89.15 ↔	Resezione di briglie con ricostruzione plastica per anomalie congenite della mano	83.19.16 ↔	Sezione di muscolo, Estremità inferiore
82.89.16 ↔	Trasferimento di dito del piede per sostituire un dito della mano	83.19.20 ↔	Disinserzione di muscolo, tendine e fascia, Testa e collo
83.02.10 ↔	Miotomia, Testa e collo	83.19.21 ↔	Disinserzione di muscolo, tendine e fascia, Spalla e ascella
83.02.11 ↔	Miotomia, Spalla e ascella	83.19.22 ↔	Disinserzione di muscolo, tendine e fascia, Braccio e gomito
83.02.12 ↔	Miotomia, Braccio e gomito	83.19.23 ↔	Disinserzione di muscolo, tendine e fascia, Avambraccio
83.02.13 ↔	Miotomia, Avambraccio	83.19.24 ↔	Disinserzione di muscolo, tendine e fascia, Parete toracica, addome e dorso

83.19.25 ↔	Disinserzione di muscolo, tendine e fascia, Regione inguinale e genitale e natiche	83.5X.19 ↔	Borsectomia, Altra localizzazione
83.19.26 ↔	Disinserzione di muscolo, tendine e fascia, Estremità inferiore	83.61.10 ↔	Sutura di guaina tendinea, Testa e collo
83.31.10 ↔	Asportazione di lesione delle guaine tendinee, Testa e collo	83.61.11 ↔	Sutura di guaina tendinea, Spalla e ascella
83.31.11 ↔	Asportazione di lesione delle guaine tendinee, Spalla e ascella	83.61.12 ↔	Sutura di guaina tendinea, Braccio e gomito
83.31.12 ↔	Asportazione di lesione delle guaine tendinee, Braccio e gomito	83.61.13 ↔	Sutura di guaina tendinea, Avambraccio
83.31.13 ↔	Asportazione di lesione delle guaine tendinee, Avambraccio	83.61.14 ↔	Sutura di guaina tendinea, Parete toracica, addome e dorso
83.31.14 ↔	Asportazione di lesione delle guaine tendinee, Parete toracica, addome e dorso	83.61.15 ↔	Sutura di guaina tendinea, Regione inguinale e genitale e natiche
83.31.15 ↔	Asportazione di lesione delle guaine tendinee, Regione inguinale e genitale e natiche	83.61.16 ↔	Sutura di guaina tendinea, Estremità inferiore
83.31.16 ↔	Asportazione di lesione delle guaine tendinee, Estremità inferiore	83.61.19 ↔	Sutura di guaina tendinea, Altra localizzazione
83.41 ↔	Asportazione di tendini per innesti	83.62.10 ↔	Sutura differita di tendini, Testa e collo
83.43.10 ↔	Prelievo di lembo miocutaneo per innesto	83.62.11 ↔	Sutura differita di tendini, Spalla e ascella
83.43.11 ↔	Prelievo di lembo osteomiocutaneo o osteofasciocutaneo per innesto	83.62.12 ↔	Sutura differita di tendini, Braccio e gomito
83.43.12 ↔	Prelievo di altro lembo da muscolo o fascia con anastomosi microvascolare	83.62.13 ↔	Sutura differita di tendini, Avambraccio
83.43.99 ↔	Asportazione di muscoli o fasce per innesto, altro	83.62.14 ↔	Sutura differita di tendini, Parete toracica, addome e dorso
83.44.10 ↔	Altra fasciectomia, Testa e collo	83.62.15 ↔	Sutura differita di tendini, Regione inguinale e genitale e natiche
83.44.11 ↔	Altra fasciectomia, Spalla e ascella	83.62.16 ↔	Sutura differita di tendini, Estremità inferiore
83.44.12 ↔	Altra fasciectomia, Braccio e gomito	83.62.19 ↔	Sutura differita di tendini, Altra localizzazione
83.44.13 ↔	Altra fasciectomia, Avambraccio	83.64.10 ↔	Altra sutura di tendini, Testa e collo
83.44.14 ↔	Altra fasciectomia, Parete toracica, addome e dorso	83.64.11 ↔	Altra sutura di tendini, Spalla e ascella
83.44.15 ↔	Altra fasciectomia, Regione inguinale e genitale e natiche	83.64.12 ↔	Altra sutura di tendini, Braccio e gomito
83.44.16 ↔	Altra fasciectomia, Estremità inferiore	83.64.13 ↔	Altra sutura di tendini, Avambraccio
83.44.19 ↔	Altra fasciectomia, Altra localizzazione	83.64.14 ↔	Altra sutura di tendini, Parete toracica, addome e dorso
83.49.10 ↔	Asportazione di guaina tendinea, Testa e collo	83.64.15 ↔	Altra sutura di tendini, Regione inguinale e genitale e natiche
83.49.11 ↔	Asportazione di guaina tendinea, Spalla e ascella	83.64.16 ↔	Altra sutura di tendini, Estremità inferiore
83.49.12 ↔	Asportazione di guaina tendinea, Braccio e gomito	83.64.19 ↔	Altra sutura di tendini, Altra localizzazione
83.49.13 ↔	Asportazione di guaina tendinea, Avambraccio	83.65.10 ↔	Altra sutura di muscoli o fasce, Testa e collo
83.49.14 ↔	Asportazione di guaina tendinea, Parete toracica e dorso	83.65.11 ↔	Altra sutura di muscoli o fasce, Spalla e ascella
83.49.15 ↔	Asportazione di guaina tendinea, Regione inguinale e genitale e natiche	83.65.12 ↔	Altra sutura di muscoli o fasce, Braccio e gomito
83.49.16 ↔	Asportazione di guaina tendinea, Estremità inferiore	83.65.13 ↔	Altra sutura di muscoli o fasce, Avambraccio
83.49.20 ↔	Resezione compartimentale, Testa e collo	83.65.14 ↔	Altra sutura di muscoli o fasce, parete toracica, addome e dorso
83.49.21 ↔	Resezione compartimentale, Spalla e ascella	83.65.15 ↔	Altra sutura di muscoli o fasce, Regione inguinale e genitale e natiche
83.49.22 ↔	Resezione compartimentale, Braccio e gomito	83.65.16 ↔	Altra sutura di muscoli o fasce, Estremità inferiore
83.49.23 ↔	Resezione compartimentale, Avambraccio	83.71.10 ↔	Avanzamento di tendini, Testa e collo
83.49.24 ↔	Resezione compartimentale, Parete toracica, addome e dorso	83.71.11 ↔	Avanzamento di tendini, Spalla e ascella
83.49.25 ↔	Resezione compartimentale, Regione inguinale e genitale e natiche	83.71.12 ↔	Avanzamento di tendini, Braccio e gomito
83.49.26 ↔	Resezione compartimentale, Estremità inferiore	83.71.13 ↔	Avanzamento di tendini, Avambraccio
83.49.29 ↔	Resezione compartimentale, Altra localizzazione	83.71.14 ↔	Avanzamento di tendini, Parete toracica, addome e dorso
83.49.30 ↔	Altra asportazione di tessuti molli, Testa e collo	83.71.15 ↔	Avanzamento di tendini, Regione inguinale e genitale e natiche
83.49.31 ↔	Altra asportazione di tessuti molli, Spalla e ascella	83.71.16 ↔	Avanzamento di tendini, Estremità inferiore
83.49.32 ↔	Altra asportazione di tessuti molli, Braccio e gomito	83.71.19 ↔	Avanzamento di tendini, Altra localizzazione
83.49.33 ↔	Altra asportazione di tessuti molli, Avambraccio	83.71.99 ↔	Avanzamento di tendini, altro
83.49.34 ↔	Altra asportazione di tessuti molli, Parete toracica, addome e dorso	83.72.10 ↔	Arretramento di tendini, Testa e collo
83.49.35 ↔	Altra asportazione di tessuti molli, Regione inguinale e genitale e natiche	83.72.11 ↔	Arretramento di tendini, Spalla e ascella
83.49.36 ↔	Altra asportazione di tessuti molli, Estremità inferiore	83.72.12 ↔	Arretramento di tendini, Braccio e gomito
83.49.39 ↔	Altra asportazione di tessuti molli, Altra localizzazione	83.72.13 ↔	Arretramento di tendini, Avambraccio
83.5X.10 ↔	Borsectomia, Testa e collo	83.72.14 ↔	Arretramento di tendini, Parete toracica, addome e dorso
83.5X.11 ↔	Borsectomia, Spalla e ascella	83.72.15 ↔	Arretramento di tendini, Regione inguinale e genitale e natiche
83.5X.12 ↔	Borsectomia, Braccio e gomito	83.72.16 ↔	Arretramento di tendini, Estremità inferiore
83.5X.13 ↔	Borsectomia, Avambraccio	83.73.10 ↔	Reinserzione di tendini, Testa e collo
83.5X.14 ↔	Borsectomia, Parete toracica, addome e dorso	83.73.11 ↔	Reinserzione di tendini, Spalla e ascella
83.5X.15 ↔	Borsectomia, Regione inguinale e genitale e natiche	83.73.12 ↔	Reinserzione di tendini, Braccio e gomito
83.5X.16 ↔	Borsectomia, Estremità inferiore	83.73.13 ↔	Reinserzione di tendini, Avambraccio
		83.73.14 ↔	Reinserzione di tendini, Parete toracica, addome e dorso
		83.73.15 ↔	Reinserzione di tendini, Regione inguinale e genitale e natiche
		83.73.16 ↔	Reinserzione di tendini, Estremità inferiore
		83.73.19 ↔	Reinserzione di tendini, Altra localizzazione
		83.74.10 ↔	Reinserzione di muscoli, Testa e collo

83.74.11 ↔	Reinserzione di muscoli, Spalla e ascella	83.82.26 ↔	Innesto di lembo muscolare o fasciale locale, Estremità inferiore
83.74.12 ↔	Reinserzione di muscoli, Braccio e gomito	83.82.29 ↔	Innesto di lembo muscolare o fasciale locale, Altra localizzazione
83.74.13 ↔	Reinserzione di muscoli, Avambraccio	83.82.30 ↔	Innesto di lembo osteomiocutaneo o osteofasciocutaneo, Testa e collo
83.74.14 ↔	Reinserzione di muscoli, Parete toracica, addome e dorso	83.82.31 ↔	Innesto di lembo osteomiocutaneo o osteofasciocutaneo, Spalla e ascella
83.74.15 ↔	Reinserzione di muscoli, Regione inguinale e genitale	83.82.32 ↔	Innesto di lembo osteomiocutaneo o osteofasciocutaneo, Braccio e gomito
83.74.16 ↔	Reinserzione di muscoli, Estremità inferiore	83.82.33 ↔	Innesto di lembo osteomiocutaneo o osteofasciocutaneo, Avambraccio
83.74.19 ↔	Reinserzione di muscoli, Altra localizzazione	83.82.34 ↔	Innesto di lembo osteomiocutaneo o osteofasciocutaneo, Parete toracica, addome e dorso
83.76.10 ↔	Altra trasposizione di tendini, Testa e collo	83.82.35 ↔	Innesto di lembo osteomiocutaneo o osteofasciocutaneo, Regione inguinale e genitale e natiche
83.76.11 ↔	Altra trasposizione di tendini, Spalla e ascella	83.82.36 ↔	Innesto di lembo osteomiocutaneo o osteofasciocutaneo, Estremità inferiore
83.76.12 ↔	Altra trasposizione di tendini, Braccio e gomito	83.82.39 ↔	Innesto di lembo osteomiocutaneo o osteofasciocutaneo, Altra localizzazione
83.76.13 ↔	Altra trasposizione di tendini, Avambraccio	83.82.40 ↔	Innesto di altro lembo con anastomosi microvascolare da muscolo o fascia, Testa e collo
83.76.14 ↔	Altra trasposizione di tendini, Parete toracica e dorso	83.82.41 ↔	Innesto di altro lembo con anastomosi microvascolare da muscolo o fascia, Spalla e ascella
83.76.15 ↔	Altra trasposizione di tendini, Regione inguinale e genitale e natiche	83.82.42 ↔	Innesto di altro lembo con anastomosi microvascolare da muscolo o fascia, Braccio e gomito
83.76.16 ↔	Altra trasposizione di tendini, Estremità inferiore	83.82.43 ↔	Innesto di altro lembo con anastomosi microvascolare da muscolo o fascia, Avambraccio
83.76.19 ↔	Altra trasposizione di tendini, Altra localizzazione	83.82.44 ↔	Innesto di altro lembo con anastomosi microvascolare da muscolo o fascia, Parete toracica, addome e dorso
83.77.10 ↔	Trasferimento o trapianto di muscoli, Testa e collo	83.82.45 ↔	Innesto di altro lembo con anastomosi microvascolare da muscolo o fascia, Regione inguinale e genitale e natiche
83.77.11 ↔	Trasferimento o trapianto di muscoli, Spalla e ascella	83.82.46 ↔	Innesto di altro lembo con anastomosi microvascolare da muscolo o fascia, Estremità inferiore
83.77.12 ↔	Trasferimento o trapianto di muscoli, Braccio e gomito	83.82.47 ↔	Innesto di altro lembo con anastomosi microvascolare da muscolo o fascia, Altra localizzazione
83.77.13 ↔	Trasferimento o trapianto di muscoli, Avambraccio	83.83 ↔	Ricostruzione di puleggia tendinea
83.77.14 ↔	Trasferimento o trapianto di muscoli, Parete toracica, addome e dorso	83.84 ↔	Correzione di piede torto, NAC
83.77.15 ↔	Trasferimento o trapianto di muscoli, Regione inguinale e genitale e natiche	83.85.10 ↔	Allungamento di muscolo o tendine, Testa e collo
83.77.16 ↔	Trasferimento o trapianto di muscoli, Estremità inferiore	83.85.11 ↔	Allungamento di muscolo o tendine, Spalla e ascella
83.77.19 ↔	Trasferimento o trapianto di muscoli, Altra localizzazione	83.85.12 ↔	Allungamento di muscolo o tendine, Braccio e gomito
83.78.10 ↔	Trasferimento di tendini, Testa e collo	83.85.13 ↔	Allungamento di muscolo o tendine, Avambraccio
83.78.11 ↔	Trasferimento di tendini, Spalla e ascella	83.85.14 ↔	Allungamento di muscolo o tendine, Parete toracica, addome e dorso
83.78.12 ↔	Trasferimento di tendini, Braccio e gomito	83.85.15 ↔	Allungamento di muscolo o tendine, Regione inguinale e genitale e natiche
83.78.13 ↔	Trasferimento di tendini, Avambraccio	83.85.16 ↔	Allungamento di muscolo o tendine, Estremità inferiore
83.78.14 ↔	Trasferimento di tendini, Parete toracica, addome e dorso	83.85.19 ↔	Allungamento di muscolo o tendine, Altra localizzazione
83.78.15 ↔	Trasferimento di tendini, Regione inguinale e genitale e natiche	83.85.20 ↔	Accorciamento di muscolo o tendine, Testa e collo
83.78.16 ↔	Trasferimento di tendini, Estremità inferiore	83.85.21 ↔	Accorciamento di muscolo o tendine, Spalla e ascella
83.78.19 ↔	Trasferimento di tendini, Altra localizzazione	83.85.22 ↔	Accorciamento di muscolo o tendine, Braccio e gomito
83.79 ↔	Altra trasposizione di muscoli	83.85.23 ↔	Accorciamento di muscolo o tendine, Avambraccio
83.81.10 ↔	Innesto tendineo, Testa e collo	83.85.24 ↔	Accorciamento di muscolo o tendine, Parete toracica, addome e dorso
83.81.11 ↔	Innesto tendineo, Spalla e ascella	83.85.25 ↔	Accorciamento di muscolo o tendine, Regione inguinale e genitale e natiche
83.81.12 ↔	Innesto tendineo, Braccio e gomito	83.85.26 ↔	Accorciamento di muscolo o tendine, Estremità inferiore
83.81.13 ↔	Innesto tendineo, Avambraccio	83.85.29 ↔	Accorciamento di muscolo o tendine, Altra localizzazione
83.81.14 ↔	Innesto tendineo, Parete toracica, addome e dorso	83.86 ↔	Plastica del quadricipite
83.81.15 ↔	Innesto tendineo, Regione inguinale e genitale e natiche		
83.81.16 ↔	Innesto tendineo, Estremità inferiore		
83.81.19 ↔	Innesto tendineo, Altra localizzazione		
83.82.10 ↔	Innesto di fascia, Testa e collo		
83.82.11 ↔	Innesto di fascia, Spalla e ascella		
83.82.12 ↔	Innesto di fascia, Braccio e gomito		
83.82.13 ↔	Innesto di fascia, Avambraccio		
83.82.14 ↔	Innesto di fascia, Parete toracica, addome e dorso		
83.82.15 ↔	Innesto di fascia, Regione inguinale e genitale e natiche		
83.82.16 ↔	Innesto di fascia, Estremità inferiore		
83.82.19 ↔	Innesto di fascia, Altra localizzazione		
83.82.20 ↔	Innesto di lembo muscolare o fasciale locale, Testa e collo		
83.82.21 ↔	Innesto di lembo muscolare o fasciale locale, Spalla e ascella		
83.82.22 ↔	Innesto di lembo muscolare o fasciale locale, Braccio e gomito		
83.82.23 ↔	Innesto di lembo muscolare o fasciale locale, Avambraccio		
83.82.24 ↔	Innesto di lembo muscolare o fasciale locale, Parete toracica, addome e dorso		
83.82.25 ↔	Innesto di lembo muscolare o fasciale locale, Regione inguinale e genitale e natiche		

83.87.10 ↔	Mioplastica, Testa e collo	83.89.15 ↔	Allungamento, accorciamento o raddoppiamento di fascia, Regione inguinale e genitale e natiche
83.87.11 ↔	Mioplastica, Spalla e ascella	83.89.16 ↔	Allungamento, accorciamento o raddoppiamento di fascia, Estremità inferiore
83.87.12 ↔	Mioplastica, Braccio e gomito	83.89.20 ↔	Copertura di difetto della fascia, Testa e collo
83.87.13 ↔	Mioplastica, Avambraccio	83.89.21 ↔	Copertura di difetto della fascia, Spalla e ascella
83.87.14 ↔	Mioplastica, Parete toracica, addome e dorso	83.89.22 ↔	Copertura di difetto della fascia, Braccio e gomito
83.87.15 ↔	Mioplastica, Regione inguinale e genitale e natiche	83.89.23 ↔	Copertura di difetto della fascia, Avambraccio
83.87.16 ↔	Mioplastica, Estremità inferiore	83.89.24 ↔	Copertura di difetto della fascia, Parete toracica, addome e dorso
83.88.10 ↔	Rinforzo di tendine, Testa e collo	83.89.25 ↔	Copertura di difetto della fascia, Regione inguinale e genitale e natiche
83.88.11 ↔	Rinforzo di tendine, Spalla e ascella	83.89.26 ↔	Copertura di difetto della fascia, Estremità inferiore
83.88.12 ↔	Rinforzo di tendine, Braccio e gomito	83.89.90 ↔	Altri interventi di plastica sulle fasce, Testa e collo
83.88.13 ↔	Rinforzo di tendine, Avambraccio	83.89.91 ↔	Altri interventi di plastica sulle fasce, Spalla e ascella
83.88.14 ↔	Rinforzo di tendine, Parete toracica, addome e dorso	83.89.92 ↔	Altri interventi di plastica sulle fasce, Braccio e gomito
83.88.15 ↔	Rinforzo di tendine, Regione inguinale e genitale e natiche	83.89.93 ↔	Altri interventi di plastica sulle fasce, Avambraccio
83.88.16 ↔	Rinforzo di tendine, Estremità inferiore	83.89.94 ↔	Altri interventi di plastica sulle fasce, Parete toracica, addome e dorso
83.88.19 ↔	Rinforzo di tendine, Altra localizzazione	83.89.95 ↔	Altri interventi di plastica sulle fasce, Regione inguinale e genitale e natiche
83.88.20 ↔	Tenoplastica sostitutiva, Testa e collo	83.89.96 ↔	Altri interventi di plastica sulle fasce, Estremità inferiore
83.88.21 ↔	Tenoplastica sostitutiva, Spalla e ascella	83.8A.30 ↔	Revisione di altra plastica con lembo con anastomosi microvascolare da muscolo o fascia, testa e collo
83.88.22 ↔	Tenoplastica sostitutiva, Braccio e gomito	83.8A.31 ↔	Revisione di altra plastica con lembo con anastomosi microvascolare da muscolo o fascia, spalla e ascella
83.88.23 ↔	Tenoplastica sostitutiva, Avambraccio	83.8A.32 ↔	Revisione di altra plastica con lembo con anastomosi microvascolare da muscolo o fascia, braccio e gomito
83.88.24 ↔	Tenoplastica sostitutiva, Parete toracica, addome e dorso	83.8A.33 ↔	Revisione di altra plastica con lembo con anastomosi microvascolare da muscolo o fascia,avambraccio
83.88.25 ↔	Tenoplastica sostitutiva, Regione inguinale e genitale e natiche	83.8A.34 ↔	Revisione di altra plastica con lembo con anastomosi microvascolare da muscolo o fascia, parete toracica, addome e dorso
83.88.26 ↔	Tenoplastica sostitutiva, Estremità inferiore	83.8A.35 ↔	Revisione di altra plastica con lembo con anastomosi microvascolare da muscolo o fascia, regione inguinale e genitale e natiche
83.88.29 ↔	Tenoplastica sostitutiva, Altra localizzazione	83.8A.36 ↔	Revisione di altra plastica con lembo con anastomosi microvascolare da muscolo o fascia, estremità inferiore
83.88.30 ↔	Creazione di un letto per l'innesto di tendini, Testa e collo	83.8A.39 ↔	Revisione di altra plastica con lembo con anastomosi microvascolare da muscolo o fascia, altra localizzazione
83.88.31 ↔	Creazione di un letto per l'innesto di tendini, Spalla e ascella	83.91.10 ↔	Lisi di aderenze di muscoli, tendini, fasce e borse, Testa e collo
83.88.32 ↔	Creazione di un letto per l'innesto di tendini, Braccio e gomito	83.91.11 ↔	Lisi di aderenze di muscoli, tendini, fasce e borse, Spalla e ascella
83.88.33 ↔	Creazione di un letto per l'innesto di tendini, Avambraccio	83.91.12 ↔	Lisi di aderenze di muscoli, tendini, fasce e borse, Braccio e gomito
83.88.34 ↔	Creazione di un letto per l'innesto di tendini, Parete toracica, addome e dorso	83.91.13 ↔	Lisi di aderenze di muscoli, tendini, fasce e borse, Avambraccio
83.88.35 ↔	Creazione di un letto per l'innesto di tendini, Regione inguinale e genitale e natiche	83.91.14 ↔	Lisi di aderenze di muscoli, tendini, fasce e borse, Parete toracica, addome e dorso
83.88.36 ↔	Creazione di un letto per l'innesto di tendini, Estremità inferiore	83.91.15 ↔	Lisi di aderenze di muscoli, tendini, fasce e borse, Regione inguinale e genitale e natiche
83.88.39 ↔	Creazione di un letto per l'innesto di tendini, Altra localizzazione	83.91.16 ↔	Lisi di aderenze di muscoli, tendini, fasce e borse, Estremità inferiore
83.88.40 ↔	Tenodesi, Testa e collo	83.99.10 ↔	Altri interventi su tendini, Testa e collo
83.88.41 ↔	Tenodesi, Spalla e ascella	83.99.11 ↔	Altri interventi su tendini, Spalla e ascella
83.88.42 ↔	Tenodesi, Braccio e gomito	83.99.12 ↔	Altri interventi su tendini, Braccio e gomito
83.88.43 ↔	Tenodesi, Avambraccio	83.99.13 ↔	Altri interventi su tendini, Avambraccio
83.88.44 ↔	Tenodesi, Parete toracica, addome e dorso	83.99.14 ↔	Altri interventi su tendini, Parete toracica, addome e dorso
83.88.45 ↔	Tenodesi, Regione inguinale e genitale e natiche	83.99.15 ↔	Altri interventi su tendini, Regione inguinale e genitale e natiche
83.88.46 ↔	Tenodesi, Estremità inferiore	83.99.16 ↔	Altri interventi su tendini, Estremità inferiore
83.88.49 ↔	Tenodesi, Altra localizzazione	83.99.20 ↔	Altri interventi su muscoli, fasce e borse, Testa e collo
83.88.90 ↔	Altri interventi di plastica sui tendini, Testa e collo	83.99.21 ↔	Altri interventi su muscoli, fasce e borse, Spalla e ascella
83.88.91 ↔	Altri interventi di plastica sui tendini, Spalla e ascella		
83.88.92 ↔	Altri interventi di plastica sui tendini, Braccio e gomito		
83.88.93 ↔	Altri interventi di plastica sui tendini, Avambraccio		
83.88.94 ↔	Altri interventi di plastica sui tendini, Parete toracica, addome e dorso		
83.88.95 ↔	Altri interventi di plastica sui tendini, Regione inguinale e genitale e natiche		
83.88.96 ↔	Altri interventi di plastica sui tendini, Estremità inferiore		
83.89.10 ↔	Allungamento, accorciamento o raddoppiamento di fascia, Testa e collo		
83.89.11 ↔	Allungamento, accorciamento o raddoppiamento di fascia, Spalla e ascella		
83.89.12 ↔	Allungamento, accorciamento o raddoppiamento di fascia, Braccio e gomito		
83.89.13 ↔	Allungamento, accorciamento o raddoppiamento di fascia, Avambraccio		
83.89.14 ↔	Allungamento, accorciamento o raddoppiamento di fascia, Parete toracica, addome e dorso		

83.99.22 ↔	Altri interventi su muscoli, fasce e borse, Braccio e gomito	84.53.00 ↔	Impianto di dispositivo interno di allungamento di ossa degli arti con trazione cinetica, NAS
83.99.23 ↔	Altri interventi su muscoli, fasce e borse, Avambraccio	84.53.10 ↔	Impianto di sistema interno di allungamento o trasporto di ossa non motorizzato
83.99.24 ↔	Altri interventi su muscoli, fasce e borse, Parete toracica, addome e dorso	84.53.11 ↔	Impianto di sistema interno di allungamento o trasporto di ossa motorizzato
83.99.25 ↔	Altri interventi su muscoli, fasce e borse, Regione inguinale e genitale e natiche	84.53.99 ↔	Impianto di dispositivo interno di allungamento di ossa degli arti con trazione cinetica, altro
83.99.26 ↔	Altri interventi su muscoli, fasce e borse, Estremità inferiore	84.54 ↔	Impianto di altro dispositivo interno di allungamento di ossa degli arti
83.99.30 ↔	Revisione senza sostituzione di stimolatore dei muscoli scheletrici	84.92 ↔	Separazione di gemelli siamesi uguali
84.00 ↔	Amputazione dell'arto superiore, NAS	84.93 ↔	Separazione di gemelli siamesi diseguali
84.01 ↔	Amputazione e disarticolazione di dita della mano (ad eccezione del pollice)	84.99.14 ↔	Plastica di Borggreve
84.02 ↔	Amputazione e disarticolazione del pollice	84.99.31 ↔	Trapianto diavambraccio, polso o mano
84.03.00 ↔	Amputazione della mano, NAS	85.24 ↔	Asportazione di tessuto ectopico della mammella
84.03.10 ↔	Amputazione completa della mano a livello del carpo o metacarpo	85.25 ↔	Asportazione del capezzolo
84.03.99 ↔	Amputazione della mano, altro	85.6 ↔	Mastopessia
84.04 ↔	Disarticolazione del polso	85.A0 ↔	Mastectomia, NAS
84.05 ↔	Amputazione a livello dell'avambraccio	85.A1 ↔	Mastectomia parziale
84.06 ↔	Disarticolazione del gomito	85.A2.11 ↔	Mastectomia con risparmio cutaneo con asportazione completa del tessuto ghiandolare, senza ulteriori misure
84.07 ↔	Amputazione a livello dell'omero	85.A2.12 ↔	Mastectomia con risparmio cutaneo con asportazione completa del tessuto ghiandolare, con mastopessia
84.08 ↔	Disarticolazione della spalla	85.A3.11 ↔	Mastectomia con risparmio di areola e capezzolo con asportazione completa del tessuto ghiandolare, senza ulteriori misure
84.09 ↔	Amputazione intertoracoscopare	85.A3.12 ↔	Mastectomia con risparmio di areola e capezzolo con asportazione completa del tessuto ghiandolare, con mastopessia
84.10 ↔	Amputazione dell'arto inferiore, NAS	85.A4 ↔	Mastectomia semplice
84.11 ↔	Amputazione di dita del piede	85.A5 ↔	Mastectomia semplice allargata
84.12 ↔	Amputazione a livello del piede	85.A6.11 ↔	Mastectomia radicale senza resezione parziale della parete toracica
84.13 ↔	Disarticolazione della caviglia	85.A6.12 ↔	Mastectomia radicale con resezione parziale della parete toracica
84.14 ↔	Amputazione della caviglia a livello dei malleoli della tibia e fibula	85.A7 ↔	Mastectomia radicale monolaterale allargata
84.15 ↔	Altra amputazione al di sotto del ginocchio	85.A8 ↔	Mammectomia per ginecomastia
84.16 ↔	Disarticolazione del ginocchio	85.A9 ↔	Mastectomia, altro
84.17 ↔	Amputazione al di sopra del ginocchio	85.B ↔	Mammoplastica riduttiva
84.18 ↔	Disarticolazione dell'anca	85.D0 ↔	Mammoplastica di ingrandimento, NAS
84.19 ↔	Amputazione addomino-pelvica	85.D1 ↔	Iniezione mammoplastica di ingrandimento
84.20 ↔	Reimpianto di un'estremità, NAS	85.D2 ↔	Impianto di protesi mammaria per aumento del volume
84.21 ↔	Reimpianto del pollice della mano	85.D9 ↔	Mammoplastica di ingrandimento, altro
84.22 ↔	Reimpianto di dita della mano (ad eccezione del pollice)	85.E0 ↔	Impianto di protesi mammaria, NAS
84.23.00 ↔	Reimpianto diavambraccio, polso o mano, NAS	85.E1 ↔	Impianto di protesi mammaria, per ricostruzione primaria
84.23.10 ↔	Reimpianto diavambraccio	85.E2 ↔	Impianto di protesi mammaria, per ricostruzione secondaria
84.23.12 ↔	Reimpianto del metacarpo	85.E9 ↔	Impianto di protesi mammaria, altro
84.23.13 ↔	Reimpianto del polso	85.F1 ↔	Revisione senza sostituzione di protesi della mammella
84.23.99 ↔	Reimpianto diavambraccio, polso o mano, altro	85.F2.00 ↔	Rimozione di protesi della mammella, NAS
84.24.00 ↔	Reimpianto a livello del gomito o del braccio, NAS	85.F2.09 ↔	Rimozione di protesi della mammella, altro
84.24.11 ↔	Reimpianto a livello del gomito	85.F2.11 ↔	Rimozione di protesi della mammella, con capsulotomia
84.24.12 ↔	Reimpianto del braccio	85.F2.12 ↔	Rimozione di protesi della mammella, con capsulectomia
84.24.99 ↔	Reimpianto a livello del gomito o del braccio, altro	85.G1 ↔	Sutura del capezzolo (dopo lacerazione)
84.25 ↔	Reimpianto di dito del piede	85.G2 ↔	Trasposizione del capezzolo
84.26 ↔	Reimpianto del piede	85.G4.12 ↔	Ricostruzione del capezzolo con lembo locale
84.27.00 ↔	Reimpianto della gamba o della caviglia, NAS	85.G5.12 ↔	Ricostruzione dell'areola con lembo locale
84.27.11 ↔	Reimpianto a livello del ginocchio	85.H1 ↔	Innesto cutaneo autologo a tutto spessore nella mammella
84.27.12 ↔	Reimpianto della gamba	85.H2 ↔	Innesto cutaneo autologo frazionato nella mammella
84.27.99 ↔	Reimpianto della gamba o della caviglia, altro	85.I1 ↔	Plastica con lembo su cute e tessuto sottocutaneo della mammella
84.28 ↔	Reimpianto della coscia	85.I2 ↔	Plastica con lembo pedunculato su cute e tessuto sottocutaneo della mammella
84.29 ↔	Reimpianto di un'estremità, altro		
84.3X.00 ↔	Revisione del moncone di amputazione, NAS		
84.3X.10 ↔	Revisione del moncone di amputazione, Regione della spalla e del braccio		
84.3X.11 ↔	Revisione del moncone di amputazione, Regione dell'avambraccio		
84.3X.12 ↔	Revisione del moncone di amputazione, Regione della mano		
84.3X.13 ↔	Revisione del moncone di amputazione, Estremità inferiore		
84.3X.19 ↔	Revisione del moncone di amputazione, Altra localizzazione		
84.3X.99 ↔	Revisione del moncone di amputazione, altro		

85.J2 ↔	Inserzione di espansore tessutale nella mammella	86.42.11 ↔	Asportazione radicale e ampia di lesione o tessuto cutaneo e sottocutaneo, con chiusura di ferita primaria, sulla testa
85.K0 ↔	Interventi di plastica sulla mammella, NAS	86.42.12 ↔	Asportazione radicale e ampia di lesione o tessuto cutaneo e sottocutaneo, con chiusura di ferita primaria, sul collo
85.K3.09 ↔	Ricostruzione della mammella con lembo miocutaneo libero con anastomosi microvascolare, altro	86.42.13 ↔	Asportazione radicale e ampia di lesione o tessuto cutaneo e sottocutaneo, con chiusura di ferita primaria, su spalla e ascella
85.K3.11 ↔	Mammoplastica con innesto muscolocutaneo libero	86.42.14 ↔	Asportazione radicale e ampia di lesione o tessuto cutaneo e sottocutaneo, con chiusura di ferita primaria, su braccio e gomito
85.K3.12 ↔	Plastica muscolocutanea con lembo di gracile	86.42.15 ↔	Asportazione radicale e ampia di lesione o tessuto cutaneo e sottocutaneo, con chiusura di ferita primaria, sull'avambraccio
85.K4.09 ↔	Ricostruzione della mammella con lembo cutaneo-adiposo libero con anastomosi microvascolare, altro	86.42.16 ↔	Asportazione radicale e ampia di lesione o tessuto cutaneo e sottocutaneo, con chiusura di ferita primaria, sulla mano
85.K4.11 ↔	Mammoplastica con lembo perforatore dell'arteria epigastrica inferiore [DIEP]	86.42.17 ↔	Asportazione radicale e ampia di lesione o tessuto cutaneo e sottocutaneo, con chiusura di ferita primaria, su parete toracica e dorso
85.K4.12 ↔	Lembo dell'arteria epigastrica inferiore superficiale [SIEA]	86.42.18 ↔	Asportazione radicale e ampia di lesione o tessuto cutaneo e sottocutaneo, con chiusura di ferita primaria, sulla regione addominale e inguinale
85.K4.13 ↔	Lembo perforatore dell'arteria gluteale superiore [S-GAP]	86.42.1A ↔	Asportazione radicale e ampia di lesione o tessuto cutaneo e sottocutaneo, con chiusura di ferita primaria, sulle natiche
85.K4.14 ↔	Lembo perforatore dell'arteria gluteale inferiore [I-GAP]	86.42.1B ↔	Asportazione radicale e ampia di lesione o tessuto cutaneo e sottocutaneo, con chiusura di ferita primaria, su coscia e ginocchio
85.K4.15 ↔	Mammoplastica con lembo perforatore dell'arteria femorale profonda [PAP-Flap]	86.42.1C ↔	Asportazione radicale e ampia di lesione o tessuto cutaneo e sottocutaneo, con chiusura di ferita primaria, sulla gamba
85.K5 ↔	Mammoplastica con innesto (lembo) muscolocutaneo pedunculato	86.42.1D ↔	Asportazione radicale e ampia di lesione o tessuto cutaneo e sottocutaneo, con chiusura di ferita primaria, sul piede
85.K6.13 ↔	Revisione di plastica con lembo miocutaneo e cutaneo-adiposo della mammella, con nuova confezione e correzione dell'anastomosi vascolare	86.43.11 ↔	Asportazione radicale e ampia di lesione o tessuto cutaneo e sottocutaneo, con copertura plastica, sulla testa
85.K9 ↔	Interventi di plastica sulla mammella, altro	86.43.12 ↔	Asportazione radicale e ampia di lesione o tessuto cutaneo e sottocutaneo, con copertura plastica, sul collo
86.2A.31 ↔	Sbrigliamento chirurgico, di grande estensione, sulla testa	86.43.13 ↔	Asportazione radicale e ampia di lesione o tessuto cutaneo e sottocutaneo, con copertura plastica, su spalla e ascella
86.2A.36 ↔	Sbrigliamento chirurgico, di grande estensione, sulla mano	86.43.14 ↔	Asportazione radicale e ampia di lesione o tessuto cutaneo e sottocutaneo, con copertura plastica, su braccio e gomito
86.2A.3D ↔	Sbrigliamento chirurgico, di grande estensione, sul piede	86.43.15 ↔	Asportazione radicale e ampia di lesione o tessuto cutaneo e sottocutaneo, con copertura plastica, sull'avanbraccio
86.2A.3E ↔	Sbrigliamento chirurgico, di grande estensione, in altra sede	86.43.16 ↔	Asportazione radicale e ampia di lesione o tessuto cutaneo e sottocutaneo, con copertura plastica, sulla mano
86.41.11 ↔	Asportazione radicale e ampia di lesione o tessuto cutaneo e sottocutaneo, senza chiusura di ferita primaria, sulla testa	86.43.17 ↔	Asportazione radicale e ampia di lesione o tessuto cutaneo e sottocutaneo, con copertura plastica, su parete toracica e dorso
86.41.12 ↔	Asportazione radicale e ampia di lesione o tessuto cutaneo e sottocutaneo, senza chiusura di ferita primaria, sul collo	86.43.18 ↔	Asportazione radicale e ampia di lesione o tessuto cutaneo e sottocutaneo, con copertura plastica, sulla regione addominale e inguinale
86.41.13 ↔	Asportazione radicale e ampia di lesione o tessuto cutaneo e sottocutaneo, senza chiusura di ferita primaria, su spalla e ascella	86.43.1A ↔	Asportazione radicale e ampia di lesione o tessuto cutaneo e sottocutaneo, con copertura plastica, sulle natiche
86.41.14 ↔	Asportazione radicale e ampia di lesione o tessuto cutaneo e sottocutaneo, senza chiusura di ferita primaria, su braccio e gomito	86.43.1B ↔	Asportazione radicale e ampia di lesione o tessuto cutaneo e sottocutaneo, con copertura plastica, su coscia e ginocchio
86.41.15 ↔	Asportazione radicale e ampia di lesione o tessuto cutaneo e sottocutaneo, senza chiusura di ferita primaria, sull'avambraccio	86.43.1C ↔	Asportazione radicale e ampia di lesione o tessuto cutaneo e sottocutaneo, senza chiusura di ferita primaria, sulla gamba
86.41.16 ↔	Asportazione radicale e ampia di lesione o tessuto cutaneo e sottocutaneo, senza chiusura di ferita primaria, sulla mano	86.43.1C ↔	Asportazione radicale e ampia di lesione o tessuto cutaneo e sottocutaneo, senza chiusura di ferita primaria, sul piede
86.41.17 ↔	Asportazione radicale e ampia di lesione o tessuto cutaneo e sottocutaneo, senza chiusura di ferita primaria, su parete toracica e dorso		
86.41.18 ↔	Asportazione radicale e ampia di lesione o tessuto cutaneo e sottocutaneo, senza chiusura di ferita primaria, sulla regione addominale e inguinale		
86.41.1A ↔	Asportazione radicale e ampia di lesione o tessuto cutaneo e sottocutaneo, senza chiusura di ferita primaria, sulle natiche		
86.41.1B ↔	Asportazione radicale e ampia di lesione o tessuto cutaneo e sottocutaneo, senza chiusura di ferita primaria, su coscia e ginocchio		
86.41.1C ↔	Asportazione radicale e ampia di lesione o tessuto cutaneo e sottocutaneo, senza chiusura di ferita primaria, sulla gamba		
86.41.1D ↔	Asportazione radicale e ampia di lesione o tessuto cutaneo e sottocutaneo, senza chiusura di ferita primaria, sul piede		

- 86.43.1D ↔ Asportazione radicale e ampia di lesione o tessuto cutaneo e sottocutaneo, con copertura plastica, sul piede
- 86.6A.11 ↔ Innesto cutaneo autologo a tutto spessore, piccolo, sulla testa
- 86.6A.12 ↔ Innesto cutaneo autologo a tutto spessore, piccolo, sul collo
- 86.6A.13 ↔ Innesto cutaneo autologo a tutto spessore, piccolo, su spalla e ascella
- 86.6A.14 ↔ Innesto cutaneo autologo a tutto spessore, piccolo, su braccio e gomito
- 86.6A.15 ↔ Innesto cutaneo autologo a tutto spessore, piccolo, sull'avambraccio
- 86.6A.16 ↔ Innesto cutaneo autologo a tutto spessore, piccolo, sulla mano
- 86.6A.17 ↔ Innesto cutaneo autologo a tutto spessore, piccolo, su parete toracica e dorso
- 86.6A.18 ↔ Innesto cutaneo autologo a tutto spessore, piccolo, sulla regione addominale e inguinale
- 86.6A.1A ↔ Innesto cutaneo autologo a tutto spessore, piccolo, sulle natiche
- 86.6A.1B ↔ Innesto cutaneo autologo a tutto spessore, piccolo, su coscia e ginocchio
- 86.6A.1C ↔ Innesto cutaneo autologo a tutto spessore, piccolo, sulla gamba
- 86.6A.1D ↔ Innesto cutaneo autologo a tutto spessore, piccolo, sul piede
- 86.6A.21 ↔ Innesto cutaneo autologo a tutto spessore, ampio, sulla testa
- 86.6A.22 ↔ Innesto cutaneo autologo a tutto spessore, ampio, sul collo
- 86.6A.23 ↔ Innesto cutaneo autologo a tutto spessore, ampio, su spalla e ascella
- 86.6A.24 ↔ Innesto cutaneo autologo a tutto spessore, ampio, su braccio e gomito
- 86.6A.25 ↔ Innesto cutaneo autologo a tutto spessore, ampio, sull'avambraccio
- 86.6A.26 ↔ Innesto cutaneo autologo a tutto spessore, ampio, sulla mano
- 86.6A.27 ↔ Innesto cutaneo autologo a tutto spessore, ampio, su parete toracica e dorso
- 86.6A.28 ↔ Innesto cutaneo autologo a tutto spessore, ampio, sulla regione addominale e inguinale
- 86.6A.2A ↔ Innesto cutaneo autologo a tutto spessore, ampio, sulle natiche
- 86.6A.2B ↔ Innesto cutaneo autologo a tutto spessore, ampio, sul coscia e ginocchio
- 86.6A.2C ↔ Innesto cutaneo autologo a tutto spessore, ampio, sulla gamba
- 86.6A.2D ↔ Innesto cutaneo autologo a tutto spessore, ampio, sul piede
- 86.6B.11 ↔ Innesto cutaneo autologo a spessore parziale, piccolo, sulla testa
- 86.6B.12 ↔ Innesto cutaneo autologo a spessore parziale, piccolo, sul collo
- 86.6B.13 ↔ Innesto cutaneo autologo a spessore parziale, piccolo, su spalla e ascella
- 86.6B.14 ↔ Innesto cutaneo autologo a spessore parziale, piccolo, su braccio e gomito
- 86.6B.15 ↔ Innesto cutaneo autologo a spessore parziale, piccolo, sull'avambraccio
- 86.6B.16 ↔ Innesto cutaneo autologo a spessore parziale, piccolo, sulla mano
- 86.6B.17 ↔ Innesto cutaneo autologo a spessore parziale, piccolo, su parete toracica e dorso
- 86.6B.18 ↔ Innesto cutaneo autologo a spessore parziale, piccolo, sulla regione addominale e inguinale
- 86.6B.1A ↔ Innesto cutaneo autologo a spessore parziale, piccolo, sulle natiche
- 86.6B.1B ↔ Innesto cutaneo autologo a spessore parziale, piccolo, su coscia e ginocchio
- 86.6B.1C ↔ Innesto cutaneo autologo a spessore parziale, piccolo, sulla gamba
- 86.6B.1D ↔ Innesto cutaneo autologo a spessore parziale, piccolo, sul piede
- 86.6B.21 ↔ Innesto cutaneo autologo a spessore parziale, ampio, sulla testa
- 86.6B.22 ↔ Innesto cutaneo autologo a spessore parziale, ampio, sul collo
- 86.6B.23 ↔ Innesto cutaneo autologo a spessore parziale, ampio, su spalla e ascella
- 86.6B.24 ↔ Innesto cutaneo autologo a spessore parziale, ampio, su braccio e gomito
- 86.6B.25 ↔ Innesto cutaneo autologo a spessore parziale, ampio, sull'avambraccio
- 86.6B.26 ↔ Innesto cutaneo autologo a spessore parziale, ampio, sulla mano
- 86.6B.27 ↔ Innesto cutaneo autologo a spessore parziale, ampio, su parete toracica e dorso
- 86.6B.28 ↔ Innesto cutaneo autologo a spessore parziale, ampio, sulla regione addominale e inguinale
- 86.6B.2A ↔ Innesto cutaneo autologo a spessore parziale, ampio, sulle natiche
- 86.6B.2B ↔ Innesto cutaneo autologo a spessore parziale, ampio, sul coscia e ginocchio
- 86.6B.2C ↔ Innesto cutaneo autologo a spessore parziale, ampio, sulla gamba
- 86.6B.2D ↔ Innesto cutaneo autologo a spessore parziale, ampio, sul piede
- 86.6C.21 ↔ Sostituzione permanente di pelle con materiale di sostituzione di derma-epidermide a due strati, ampia, sulla testa
- 86.6C.26 ↔ Sostituzione permanente di pelle con materiale di sostituzione di derma-epidermide a due strati, ampia, sulla mano
- 86.6C.2D ↔ Sostituzione permanente di pelle con materiale di sostituzione di derma-epidermide a due strati, ampia, sul piede
- 86.6C.2E ↔ Sostituzione permanente di pelle con materiale di sostituzione di derma-epidermide a due strati, ampia, in altra sede
- 86.6D.11 ↔ Revisione di innesto cutaneo libero e di sostituzione permanente di pelle, sulla testa
- 86.6D.16 ↔ Revisione di innesto cutaneo libero e di sostituzione permanente di pelle, sulla mano
- 86.6D.1D ↔ Revisione di innesto cutaneo libero e di sostituzione permanente di pelle, sul piede
- 86.6D.1E ↔ Revisione di innesto cutaneo libero e di sostituzione permanente di pelle, in altra sede
- 86.7A.21 ↔ Plastica di allungamento, ampia, sulla testa
- 86.7A.26 ↔ Plastica di allungamento, ampia, sulla mano
- 86.7A.2D ↔ Plastica di allungamento, ampia, sul piede
- 86.7A.2E ↔ Plastica di allungamento, ampia, di altra sede
- 86.7A.31 ↔ Plastica di avanzamento e rotazione, piccola, sulla testa
- 86.7A.36 ↔ Plastica di avanzamento e rotazione, piccola, sulla mano
- 86.7A.3D ↔ Plastica di avanzamento e rotazione, piccola, sul piede
- 86.7A.3E ↔ Plastica di avanzamento e rotazione, piccola, in altra sede
- 86.7A.41 ↔ Plastica di avanzamento e rotazione, ampia, sulla testa
- 86.7A.46 ↔ Plastica di avanzamento e rotazione, ampia, sulla mano
- 86.7A.4D ↔ Plastica di avanzamento e rotazione, ampia, sul piede
- 86.7A.4E ↔ Plastica di avanzamento e rotazione, ampia, in altra sede
- 86.7A.51 ↔ Plastica di trasposizione (VY), piccola, sulla testa
- 86.7A.56 ↔ Plastica di trasposizione (VY), piccola, sulla mano
- 86.7A.5D ↔ Plastica di trasposizione (VY), piccola, sul piede
- 86.7A.5E ↔ Plastica di trasposizione (VY), piccola, in altra sede

86.7A.61 ↔	Plastica di trasposizione (VY), ampia, sulla testa	86.7D.14 ↔	Plastica con lembo libero con anastomosi microvascolare, su braccio e gomito
86.7A.66 ↔	Plastica di trasposizione (VY), ampia, sulla mano	86.7D.15 ↔	Plastica con lembo libero con anastomosi microvascolare, sull'avambraccio
86.7A.6D ↔	Plastica di trasposizione (VY), ampia, sul piede	86.7D.16 ↔	Plastica con lembo libero con anastomosi microvascolare, sulla mano
86.7A.6E ↔	Plastica di trasposizione (VY), ampia, in altra sede	86.7D.17 ↔	Plastica con lembo libero con anastomosi microvascolare, su parete toracica e dorso
86.7A.71 ↔	Plastica con lembo ad isola, piccola, sulla testa	86.7D.18 ↔	Plastica con lembo libero con anastomosi microvascolare, sulla regione addominale e inguinale
86.7A.76 ↔	Plastica con lembo ad isola, piccola, sulla mano	86.7D.1A ↔	Plastica con lembo libero con anastomosi microvascolare, sulle natiche
86.7A.7D ↔	Plastica con lembo ad isola, piccola, sul piede	86.7D.1B ↔	Plastica con lembo libero con anastomosi microvascolare, su coscia e ginocchio
86.7A.7E ↔	Plastica con lembo ad isola, piccola, in altra sede	86.7D.1C ↔	Plastica con lembo libero con anastomosi microvascolare, sulla gamba
86.7A.81 ↔	Plastica con lembo ad isola, ampia, sulla testa	86.7D.1D ↔	Plastica con lembo libero con anastomosi microvascolare, sul piede
86.7A.86 ↔	Plastica con lembo ad isola, ampia, sulla mano	86.7E.21 ↔	Revisione di plastica con lembo regionale pedunculato, sulla testa
86.7A.8D ↔	Plastica con lembo ad isola, ampia, sul piede	86.7E.26 ↔	Revisione di plastica con lembo regionale pedunculato, sulla mano
86.7A.8E ↔	Plastica con lembo ad isola, ampia, in altra sede	86.7E.2D ↔	Revisione di plastica con lembo regionale pedunculato, sul piede
86.7A.91 ↔	Plastica con lembo locale su pelle e tessuto sottocutaneo, altra, sulla testa	86.7E.2E ↔	Revisione di plastica con lembo regionale pedunculato, in altra sede
86.7A.96 ↔	Plastica con lembo locale su pelle e tessuto sottocutaneo, altra, sulla mano	86.7E.31 ↔	Revisione di plastica con lembo a distanza pedunculato, sulla testa
86.7A.9D ↔	Plastica con lembo locale su pelle e tessuto sottocutaneo, altra, sul piede	86.7E.36 ↔	Revisione di plastica con lembo a distanza pedunculato, sulla mano
86.7A.9E ↔	Plastica con lembo locale su pelle e tessuto sottocutaneo, altra, di altra sede	86.7E.3D ↔	Revisione di plastica con lembo a distanza pedunculato, sul piede
86.7A.B6 ↔	Plastica a Z, ampia, sulla mano	86.7E.3E ↔	Revisione di plastica con lembo a distanza pedunculato, in altra sede
86.7A.D6 ↔	Plastica a W, ampia, sulla mano	86.7E.41 ↔	Revisione di plastica con lembo libero con anastomosi microvascolare, sulla testa
86.7B.11 ↔	Plastica con lembo regionale pedunculato, sulla testa	86.7E.46 ↔	Revisione di plastica con lembo libero con anastomosi microvascolare, sulla mano
86.7B.12 ↔	Plastica con lembo regionale pedunculato, sul collo	86.7E.4D ↔	Revisione di plastica con lembo libero con anastomosi microvascolare, sul piede
86.7B.13 ↔	Plastica con lembo regionale pedunculato, su spalla e ascella	86.7E.4E ↔	Revisione di plastica con lembo libero con anastomosi microvascolare, in altra sede
86.7B.14 ↔	Plastica con lembo regionale pedunculato, su braccio e gomito	86.81 ↔	Riparazione di difetti del viso
86.7B.15 ↔	Plastica con lembo regionale pedunculato, sull'avambraccio	86.82 ↔	Ritidectomia facciale
86.7B.16 ↔	Plastica con lembo regionale pedunculato, sulla mano	86.83.11 ↔	Intervento di plastica riduttiva sulla testa e collo
86.7B.17 ↔	Plastica con lembo regionale pedunculato, su parete toracica e dorso	86.83.12 ↔	Intervento di plastica riduttiva su spalla e braccio
86.7B.18 ↔	Plastica con lembo regionale pedunculato, sulla regione addominale e inguinale	86.83.13 ↔	Intervento di plastica riduttiva sull'avambraccio
86.7B.1A ↔	Plastica con lembo regionale pedunculato, sulle natiche	86.83.14 ↔	Intervento di plastica riduttiva sulla mano
86.7B.1B ↔	Plastica con lembo regionale pedunculato, su coscia e ginocchio	86.83.1A ↔	Intervento di plastica riduttiva sull'addome
86.7B.1C ↔	Plastica con lembo regionale pedunculato, sulla gamba	86.83.1B ↔	Intervento di plastica riduttiva su schiena o fianchi
86.7B.1D ↔	Plastica con lembo regionale pedunculato, sul piede	86.83.1C ↔	Intervento di plastica riduttiva sincrono su addome, fianchi nonché schiena
86.7C.11 ↔	Plastica con lembo a distanza pedunculato, sulla testa	86.83.1D ↔	Intervento di plastica riduttiva sulla regione inguinale e genitale
86.7C.12 ↔	Plastica con lembo a distanza pedunculato, sul collo	86.83.1E ↔	Intervento di plastica riduttiva sulle natiche
86.7C.13 ↔	Plastica con lembo a distanza pedunculato, su spalla e ascella	86.83.1F ↔	Intervento di plastica riduttiva sulla coscia
86.7C.14 ↔	Plastica con lembo a distanza pedunculato, su braccio e gomito	86.83.1G ↔	Intervento di plastica riduttiva su gamba e piede
86.7C.15 ↔	Plastica con lembo a distanza pedunculato, sull'avambraccio	86.85.30 ↔	Separazione di sindattilia completa con plastica di avanzamento, plastica apicale o ricostruzione dei legamenti collaterali, della mano
86.7C.16 ↔	Plastica con lembo a distanza pedunculato, sulla mano	86.85.40 ↔	Separazione di sindattilia completa con plastica di avanzamento, plastica apicale o ricostruzione dei legamenti collaterali, del piede
86.7C.17 ↔	Plastica con lembo a distanza pedunculato, su parete toracica e dorso	86.85.50 ↔	Asportazione di strutture doppie in caso di sindattilia o polidattilia con ricostruzione articolare, della mano
86.7C.18 ↔	Plastica con lembo a distanza pedunculato, sulla regione addominale e inguinale	86.85.60 ↔	Asportazione di strutture doppie in caso di sindattilia o polidattilia con ricostruzione articolare, del piede
86.7C.1A ↔	Plastica con lembo a distanza pedunculato, sulle natiche	86.85.70 ↔	Correzione di polisindattilia mediante fusione di elementi doppi, della mano
86.7C.1B ↔	Plastica con lembo a distanza pedunculato, su coscia e ginocchio	86.85.80 ↔	Correzione di polisindattilia mediante fusione di elementi doppi, del piede
86.7C.1C ↔	Plastica con lembo a distanza pedunculato, sulla gamba		
86.7C.1D ↔	Plastica con lembo a distanza pedunculato, sul piede		
86.7D.11 ↔	Plastica con lembo libero con anastomosi microvascolare, sulla testa		
86.7D.12 ↔	Plastica con lembo libero con anastomosi microvascolare, sul collo		
86.7D.13 ↔	Plastica con lembo libero con anastomosi microvascolare, su spalla e ascella		

86.88.D1 ↔ Copertura temporanea dei tessuti molli con materiale alloplastico, ampia, sulla testa	86.8A.31 ↔ Copertura di tessuti molli e sostituzione di pelle mediante applicazione di sospensione cellulare (applicazione per nebulizzazione) di cheratinociti e fibroblasti autologhi coltivati, piccola, sulla testa
86.88.D6 ↔ Copertura temporanea dei tessuti molli con materiale alloplastico, ampia, sulla mano	86.8A.36 ↔ Copertura di tessuti molli e sostituzione di pelle mediante applicazione di sospensione cellulare (applicazione per nebulizzazione) di cheratinociti e fibroblasti autologhi coltivati, piccola, sulla mano
86.88.DD ↔ Copertura temporanea dei tessuti molli con materiale alloplastico, ampia, sul piede	86.8A.3D ↔ Copertura di tessuti molli e sostituzione di pelle mediante applicazione di sospensione cellulare (applicazione per nebulizzazione) di cheratinociti e fibroblasti autologhi coltivati, piccola, sul piede
86.88.E1 ↔ Copertura temporanea dei tessuti molli tramite cute allogena, piccola, sulla testa	86.8A.3E ↔ Copertura di tessuti molli e sostituzione di pelle mediante applicazione di sospensione cellulare (applicazione per nebulizzazione) di cheratinociti e fibroblasti autologhi coltivati, piccola, altra sede
86.88.E6 ↔ Copertura temporanea dei tessuti molli tramite cute allogena, piccola, sulla mano	86.8A.41 ↔ Copertura di tessuti molli e sostituzione di pelle mediante applicazione di sospensione cellulare (applicazione per nebulizzazione) di cheratinociti e fibroblasti autologhi coltivati, ampia, sulla testa
86.88.ED ↔ Copertura temporanea dei tessuti molli tramite cute allogena, piccola, sul piede	86.8A.46 ↔ Copertura di tessuti molli e sostituzione di pelle mediante applicazione di sospensione cellulare (applicazione per nebulizzazione) di cheratinociti e fibroblasti autologhi coltivati, ampia, sulla mano
86.88.F1 ↔ Copertura temporanea dei tessuti molli tramite cute allogena, ampia, sulla testa	86.8A.4D ↔ Copertura di tessuti molli e sostituzione di pelle mediante applicazione di sospensione cellulare (applicazione per nebulizzazione) di cheratinociti e fibroblasti autologhi coltivati, ampia, sul piede
86.88.F6 ↔ Copertura temporanea dei tessuti molli tramite cute allogena, ampia, sulla mano	86.8A.4E ↔ Copertura di tessuti molli e sostituzione di pelle mediante applicazione di sospensione cellulare (applicazione per nebulizzazione) di cheratinociti e fibroblasti autologhi coltivati, ampia, altra sede
86.88.FD ↔ Copertura temporanea dei tessuti molli tramite cute allogena, ampia, sul piede	86.91 ↔ Asportazione di cute per innesto
86.88.G1 ↔ Copertura temporanea dei tessuti molli tramite cute xenogenica, piccola, sulla testa	86.93.09 ↔ Inserzione di espansore tissutale, altro
86.88.G6 ↔ Copertura temporanea dei tessuti molli tramite cute xenogenica, piccola, sulla mano	86.93.21 ↔ Inserzione di espansore tissutale, sulla testa
86.88.GD ↔ Copertura temporanea dei tessuti molli tramite cute xenogenica, piccola, sul piede	86.93.26 ↔ Inserzione di espansore tissutale, sulla mano
86.88.H1 ↔ Copertura temporanea dei tessuti molli tramite cute xenogenica, ampia, sulla testa	86.93.2D ↔ Inserzione di espansore tissutale, sul piede
86.88.H6 ↔ Copertura temporanea dei tessuti molli tramite cute xenogenica, ampia, sulla mano	86.93.2E ↔ Inserzione di espansore tissutale, di altra sede
86.88.HD ↔ Copertura temporanea dei tessuti molli tramite cute xenogenica, ampia, sul piede	86.A2.11 ↔ Copertura temporanea dei tessuti molli tramite membrana riassorbibile per idrolisi, piccola, sulla testa
86.8A.11 ↔ Copertura di tessuti molli e sostituzione di pelle mediante cheratinociti coltivati con applicazione a foglio, piccola, sulla testa	86.A2.16 ↔ Copertura temporanea dei tessuti molli tramite membrana riassorbibile per idrolisi, piccola, sulla mano
86.8A.16 ↔ Copertura di tessuti molli e sostituzione di pelle mediante cheratinociti coltivati con applicazione a foglio, piccola, sulla mano	86.A2.1D ↔ Copertura temporanea dei tessuti molli tramite membrana riassorbibile per idrolisi, piccola, sul piede
86.8A.1D ↔ Copertura di tessuti molli e sostituzione di pelle mediante cheratinociti coltivati con applicazione a foglio, piccola, sul piede	86.A2.21 ↔ Copertura temporanea dei tessuti molli tramite membrana riassorbibile per idrolisi, ampia, sulla testa
86.8A.1E ↔ Copertura di tessuti molli e sostituzione di pelle mediante cheratinociti coltivati con applicazione a foglio, piccola, altra sede	86.A2.26 ↔ Copertura temporanea dei tessuti molli tramite membrana riassorbibile per idrolisi, ampia, sulla mano
86.8A.21 ↔ Copertura di tessuti molli e sostituzione di pelle mediante cheratinociti coltivati con applicazione a foglio, ampia, sulla testa	86.A2.2D ↔ Copertura temporanea dei tessuti molli tramite membrana riassorbibile per idrolisi, ampia, sul piede
86.8A.26 ↔ Copertura di tessuti molli e sostituzione di pelle mediante cheratinociti coltivati con applicazione a foglio, ampia, sulla mano	
86.8A.2D ↔ Copertura di tessuti molli e sostituzione di pelle mediante cheratinociti coltivati con applicazione a foglio, ampia, sul piede	
86.8A.2E ↔ Copertura di tessuti molli e sostituzione di pelle mediante cheratinociti coltivati con applicazione a foglio, ampia, altra sede	

ADRG G13**Altri interventi su intestino o enterostomia**

Procedura nella tabella G13-2

DRG G13A**Altri interventi su intestino o enterostomia con CC estremamente gravi o diagnosi o procedura specifica**

Diagnosi nella tabella G13-1 o procedura nella tabella G13-3 o PCCL > 3

DRG G13B**Altri interventi su intestino o enterostomia****Diagnosi G13-1**

K56.0 Ileo paralitico

Procedura G13-2

46.02 ↔	Resezione di segmento esteriozzato dell'intestino tenue	46.43.00 ↔	Altra revisione di stoma artificiale dell'intestino crasso, NAS
46.04 ↔	Resezione di segmento esteriozzato dell'intestino crasso	46.43.10 ↔	Allargamento o restringimento plastico di stoma artificiale dell'intestino crasso
46.12.11 ↔	Colostomia terminale, chirurgica a cielo aperto	46.43.11 ↔	Neoconfezione di colostomia
46.12.12 ↔	Colostomia terminale, per via laparoscopica	46.43.12 ↔	Rimozione di parte estroflessa di stoma dell'intestino crasso
46.15.11 ↔	Colostomia a doppia canna, chirurgica a cielo aperto	46.43.20 ↔	Conversione di stoma dell'intestino crasso in stoma continente
46.15.12 ↔	Colostomia a doppia canna, per via laparoscopica	46.43.99 ↔	Altra revisione di stoma artificiale dell'intestino crasso, altro
46.25.11 ↔	Digiunostomia e ileostomia terminale, chirurgica a cielo aperto	46.79.10 ↔	Sutura di altra lesione intestinale
46.25.12 ↔	Digiunostomia e ileostomia terminale, per via laparoscopica	46.79.21 ↔	Sutura di altra lesione intestinale, chirurgica a cielo aperto
46.26.11 ↔	Digiunostomia e ileostomia a doppia canna, chirurgica a cielo aperto	46.79.22 ↔	Sutura di altra lesione intestinale, per via laparoscopica
46.26.12 ↔	Digiunostomia e ileostomia a doppia canna, per via laparoscopica	46.79.30 ↔	Plastica di allargamento e restringimento dell'intestino
46.29 ↔	Digiunostomia e ileostomia, altro	46.79.31 ↔	Allungamento intestinale longitudinale secondo Bianchi
46.40 ↔	Revisione di stoma intestinale, NAS	46.79.32 ↔	Enteroplastica trasversale seriale [STEP]
46.41.00 ↔	Revisione di stoma artificiale dell'intestino tenue, NAS	46.79.39 ↔	Altro allungamento dell'intestino
46.41.10 ↔	Allargamento o restringimento plastico di stoma artificiale dell'intestino tenue	46.79.40 ↔	Confezione di tasca, intestino tenue
46.41.11 ↔	Neoconfezione di stoma artificiale dell'intestino tenue	46.79.41 ↔	Confezione di tasca, intestino crasso
46.41.12 ↔	Asportazione della parte estroflessa di uno stoma artificiale dell'intestino tenue	46.79.50 ↔	Revisione di tasca, intestino tenue
46.41.20 ↔	Conversione di stoma artificiale dell'intestino tenue in stoma continente	46.79.51 ↔	Revisione di tasca, intestino crasso
46.41.99 ↔	Revisione di stoma artificiale dell'intestino tenue, altro	48.93 ↔	Riparazione di fistola perirettale

Procedura G13-3

46.79.21 ↔	Sutura di altra lesione intestinale, chirurgica a cielo aperto	46.79.22 ↔	Sutura di altra lesione intestinale, per via laparoscopica
------------	--	------------	--

ADRG G16**Resezione rettale complessa o eviscerazione pelvica o interventi per neoplasia maligna o radioterapia con intervento addominale maggiore**

Procedura nella tabella G16-2 o (procedura nella tabella G16-3 e procedura nella tabella G16-4) o procedura nella tabella G16-5 o (definizione del DRG (G18A) e diagnosi secondaria nella tabella G16-1) o procedura nella tabella G16-6 e almeno una procedura nella tabella G16-7

DRG G16Z**Resezione rettale complessa o eviscerazione pelvica o interventi per neoplasia maligna o radioterapia con intervento addominale maggiore****Diagnosi G16-1**

C15.0	Tumore Maligno: Esofago cervicale	C16.0	Tumore Maligno: Cardias
C15.1	Tumore Maligno: Esofago toracico	C16.1	Tumore Maligno: Fondo dello stomaco
C15.2	Tumore Maligno: Esofago addominale	C16.2	Tumore Maligno: Corpo dello stomaco
C15.3	Tumore Maligno: Terzo superiore dell'esofago	C16.3	Tumore Maligno: Antro pilorico
C15.4	Tumore Maligno: Terzo medio dell'esofago	C16.4	Tumore Maligno: Pilo
C15.5	Tumore Maligno: Terzo inferiore dell'esofago	C16.5	Tumore Maligno: Piccola curva dello stomaco non specificata
C15.8	Tumore Maligno: lesione sconfinante a più zone contigue dell'esofago	C16.6	Tumore Maligno: Grande curva dello stomaco non specificata
C15.9	Tumore Maligno: Esofago non specificato		

C16.8	Tumore Maligno: lesione sconfinante a più zone contigue dello stomaco	C49.4	Tumore Maligno: Tessuto connettivo e tessuti molli dell'addome
C16.9	Tumore Maligno: Stomaco non specificato	C76.2	Tumore maligno di altra e mal definita sede: Addome
C17.0	Tumore Maligno: Duodeno	C78.4	Tumore maligno secondario dell'intestino tenue
C17.1	Tumore Maligno: Diggiuno	C78.5	Tumore maligno secondario del colon e del retto
C17.2	Tumore Maligno: Ileo	C78.6	Tumore maligno secondario del retroperitoneo e del peritoneo
C17.3	Tumore Maligno: Diverticolo di Meckel	C78.8	Tumore maligno secondario di altri e non specificati organi dell'apparato digerente
C17.8	Tumore Maligno: lesione sconfinante a più zone contigue dell'intestino tenue	D00.1	Carcinoma in situ: Esofago
C17.9	Tumore Maligno: Intestino tenue non specificato	D00.2	Carcinoma in situ: Stomaco
C18.0	Tumore Maligno: Cieco	D01.0	Carcinoma in situ: Colon
C18.1	Tumore Maligno: Appendice	D01.1	Carcinoma in situ: Giunzione retto-sigmoidea
C18.2	Tumore Maligno: Colon ascendente	D01.2	Carcinoma in situ: Retto
C18.3	Tumore Maligno: Flessura destra [epatica] del colon	D01.3	Carcinoma in situ: Ano e canale anale
C18.4	Tumore Maligno: Colon trasverso	D01.4	Carcinoma in situ: Altre e non specificate parti dell'intestino
C18.5	Tumore Maligno: flessura sinistra [splenica] del colon	D01.7	Carcinoma in situ: Altri organi specificati dell'apparato digerente
C18.6	Tumore Maligno: Colon discendente	D01.9	Carcinoma in situ: Organi dell'apparato digerente non specificati
C18.7	Tumore Maligno: Sigma	D37.1	Tumori di comportamento incerto o sconosciuto: Stomaco
C18.8	Tumore Maligno: lesione sconfinante a più zone contigue del colon	D37.2	Tumori di comportamento incerto o sconosciuto: Intestino tenue
C18.9	Tumore Maligno: Colon non specificato	D37.3	Tumori di comportamento incerto o sconosciuto: Appendice
C19	Tumore maligno della giunzione retto-sigmoidea	D37.4	Tumori di comportamento incerto o sconosciuto: Colon
C20	Tumore maligno del retto	D37.5	Tumori di comportamento incerto o sconosciuto: Retto
C21.0	Tumore Maligno: Ano non specificato	D37.78	Tumori di comportamento incerto o sconosciuto: Altri organi dell'apparato digerente
C21.1	Tumore Maligno: Canale anale	D37.9	Tumori di comportamento incerto o sconosciuto: Organi dell'apparato digerente non specificati
C21.2	Tumore Maligno: Regione della cloaca(divisione sistema urogenitale da sistema digestivo nel perineo)	D48.3	Tumori di comportamento incerto o sconosciuto: Retroperitoneo
C21.8	Tumore Maligno: lesione sconfinante a più zone contigue del retto, dell'ano e del canale anale	D48.4	Tumori di comportamento incerto o sconosciuto: Peritoneo
C26.0	Tumore Maligno: Apparato intestinale, parte non specificata		
C26.8	Tumore Maligno: lesione sconfinante a più zone contigue dell'apparato digerente		
C26.9	Tumore Maligno: Sedi mal definite dell'apparato digerente		
C45.1	Mesotelioma del peritoneo		
C47.4	Tumore Maligno: Nervi periferici dell'addome		
C48.0	Tumore Maligno: Retroperitoneo		
C48.1	Tumore Maligno: Parti specificate del peritoneo		
C48.2	Tumore Maligno: Peritoneo non specificato		
C48.8	Tumore Maligno: lesione sconfinante a più zone contigue del retroperitoneo e peritoneo		

Procedura G16-2

45.82.11 ↔	Coloproctectomia, , chirurgica a cielo aperto	48.66.24 ↔	Resezione anteriore del retto, con enterostomia e chiusura a fondo cieco, per via laparoscopica
45.82.12 ↔	Coloproctectomia, per via laparoscopica	48.66.31 ↔	Resezione anteriore bassa del retto, con anastomosi, chirurgica a cielo aperto
45.95.11 ↔	Anastomosi tenue-ano con confezione di tasca	48.66.32 ↔	Resezione anteriore bassa del retto, con enterostomia e chiusura a fondo cieco, chirurgica a cielo aperto
45.95.12 ↔	Anastomosi tenue-ano senza confezione di tasca	48.66.33 ↔	Resezione anteriore bassa del retto, con anastomosi, per via laparoscopica
45.95.21 ↔	Anastomosi crasso-ano	48.66.34 ↔	Resezione anteriore bassa del retto, con enterostomia e chiusura a fondo cieco, per via laparoscopica
48.49 ↔	Resezione del retto con pull-through, altro	48.66.35 ↔	Resezione anteriore bassa del retto, con anastomosi, per via transanale
48.50 ↔	Resezione del retto senza conservazione dello sfintere, NAS		
48.51 ↔	Resezione del retto per via addominoperineale		
48.53 ↔	Resezione del retto per via addominosacrale, sacroperineale e perineale		
48.59 ↔	Resezione del retto senza conservazione dello sfintere, altro		
48.66.22 ↔	Resezione anteriore del retto, con enterostomia e chiusura a fondo cieco, chirurgica a cielo aperto		

Procedura G16-3

48.41 ↔	Resezione sottomucosa del retto secondo Soave	48.66.14 ↔	Resezione di anello e cilindro rettale, con enterostomia e chiusura a fondo cieco, per via laparoscopica
48.49 ↔	Resezione del retto con pull-through, altro	48.66.15 ↔	Resezione di anello e cilindro rettale, per via transanale
48.50 ↔	Resezione del retto senza conservazione dello sfintere, NAS	48.66.21 ↔	Resezione anteriore del retto, con anastomosi, chirurgica a cielo aperto
48.59 ↔	Resezione del retto senza conservazione dello sfintere, altro	48.66.23 ↔	Resezione anteriore del retto, con anastomosi, per via laparoscopica
48.65 ↔	Resezione del retto secondo Duhamel	48.66.25 ↔	Resezione anteriore del retto, per via transanale
48.66.00 ↔	Resezione del retto con conservazione dello sfintere, NAS	48.66.31 ↔	Resezione anteriore bassa del retto, con anastomosi, chirurgica a cielo aperto
48.66.09 ↔	Resezione del retto con conservazione dello sfintere, altro	48.66.33 ↔	Resezione anteriore bassa del retto, con anastomosi, per via laparoscopica
48.66.11 ↔	Resezione di anello e cilindro rettale, con anastomosi, chirurgica a cielo aperto	48.66.35 ↔	Resezione anteriore bassa del retto, con anastomosi, per via transanale
48.66.12 ↔	Resezione di anello e cilindro rettale, con enterostomia e chiusura a fondo cieco, chirurgica a cielo aperto	48.69 ↔	Altra resezione del retto, altro
48.66.13 ↔	Resezione di anello e cilindro rettale, con anastomosi, per via laparoscopica		

Procedura G16-4

41.42.00 ↔	Asportazione o distruzione di lesione o tessuto della milza, NAS	41.43 ↔	Splenectomia parziale
41.42.10 ↔	Asportazione di lesione o tessuto della milza	41.5 ↔	Splenectomia totale
41.42.20 ↔	Distruzione di lesione o tessuto della milza	57.83 ↔	Riparazione di fistola vescico-intestinale
41.42.99 ↔	Asportazione o distruzione di lesione o tessuto della milza, altro		

Procedura G16-5

57.71.00 ↔	Cistectomia radicale, NAS	57.71.51 ↔	Cistectomia radicale, svuotamento pelvico [esenterazione] nel maschio, per via laparoscopica
57.71.10 ↔	Cistectomia radicale, senza uretrectomia, nel maschio, chirurgica a cielo aperto	57.71.99 ↔	Cistectomia radicale, altro
57.71.11 ↔	Cistectomia radicale, senza uretrectomia, nel maschio, per via laparoscopica	60.5X.00 ↔	Prostatectomia radicale, NAS
57.71.20 ↔	Cistectomia radicale, con uretrectomia, nel maschio, chirurgica a cielo aperto	60.5X.10 ↔	Prostatectomia radicale, per via laparoscopica
57.71.21 ↔	Cistectomia radicale, con uretrectomia, nel maschio, per via laparoscopica	60.5X.20 ↔	Prostatectomia radicale, per via perineale
57.71.30 ↔	Cistectomia radicale, senza uretrectomia, nella donna, chirurgica a cielo aperto	60.5X.30 ↔	Prostatectomia radicale, per via retropubica
57.71.31 ↔	Cistectomia radicale, senza uretrectomia, nella donna, per via laparoscopica	60.5X.99 ↔	Prostatectomia radicale, altro
57.71.40 ↔	Cistectomia radicale, con uretrectomia, nella donna, chirurgica a cielo aperto	68.60 ↔	Isterectomia radicale, NAS
57.71.41 ↔	Cistectomia radicale, con uretrectomia, nella donna, per via laparoscopica	68.61 ↔	Isterectomia radicale laparoscopica
57.71.50 ↔	Cistectomia radicale, svuotamento pelvico [esenterazione] nel maschio, chirurgica a cielo aperto	68.62 ↔	Isterectomia radicale, chirurgica a cielo aperto
		68.63 ↔	Isterectomia radicale, per via vaginale
		68.64 ↔	Isterectomia radicale, per via vaginale con assistenza laparoscopica [LARVH]
		68.6A ↔	Isterectomia radicale, altro
		68.8 ↔	Eviscerazione pelvica

Procedura G16-6

92.20 ↔	Infusione d'isotopo radioattivo liquido	92.23.01 ↔	Dispositivo di telecobaltoterapia, fino a 2 campi di irradiazione
92.21.00 ↔	Radioterapia superficiale: NAS	92.23.02 ↔	Dispositivo di telecobaltoterapia, da 3 a 4 campi di irradiazione
92.21.01 ↔	Radioterapia superficiale: fino a 2 campi di irradiazione	92.23.03 ↔	Dispositivo di telecobaltoterapia, più di 4 campi di irradiazione o irradiazione 3D pianificata
92.21.02 ↔	Radioterapia superficiale: più di 2 campi di irradiazione	92.23.08 ↔	Radioterapia ad alto voltaggio: altri isotopi
92.22.00 ↔	Radioterapia con ortovoltaggio: NAS	92.23.09 ↔	Dispositivo di telecobaltoterapia, altro
92.22.01 ↔	Radioterapia con ortovoltaggio: fino a 2 campi di irradiazione	92.24.00 ↔	Teleradioterapia mediante fotoni, acceleratore lineare, NAS
92.22.02 ↔	Radioterapia con ortovoltaggio: più di 2 campi di irradiazione	92.24.01 ↔	Teleradioterapia mediante fotoni, acceleratore lineare, irradiazione di campo esteso
92.22.11 ↔	Roentgenterapia intraoperatoria, fino a 300 kV	92.24.02 ↔	Teleradioterapia mediante fotoni, acceleratore lineare, irradiazione di un emicorpo
92.22.12 ↔	Roentgenterapia intraoperatoria, 300 kV - < 1 MV		
92.22.19 ↔	Roentgenterapia intraoperatoria, altro		
92.23.00 ↔	Radioterapia ad alto voltaggio: NAS		

92.24.03 ↔	Teleradioterapia mediante fotoni, acceleratore lineare, irradiazione del corpo intero	92.27.00 ↔	Impianto o inserzione di elementi radioattivi (brachiterapia con radionuclidi chiusi), superficie corporea, altra o NAS sede di applicazione
92.24.04 ↔	Teleradioterapia mediante fotoni, acceleratore lineare, radioterapia intraoperatoria	92.27.10 ↔	Impianto o inserzione di elementi radioattivi (brachiterapia con radionuclidi chiusi), organi sessuali femminili, NAS
92.24.09 ↔	Teleradioterapia mediante fotoni, acceleratore lineare, altro	92.27.11 ↔	Impianto o inserzione di elementi radioattivi (brachiterapia con radionuclidi chiusi), in sede intrauterina
92.24.11 ↔	Teleradioterapia mediante fotoni, acceleratore lineare, guidata dalle immagini [IGRT], fino a 2 campi di irradiazione	92.27.12 ↔	Impianto o inserzione di elementi radioattivi (brachiterapia con radionuclidi chiusi), in sede intravaginale
92.24.12 ↔	Teleradioterapia mediante fotoni, acceleratore lineare, guidata dalle immagini [IGRT], più di 2 campi di irradiazione	92.27.13 ↔	Impianto o inserzione di elementi radioattivi (brachiterapia con radionuclidi chiusi), in sede combinata intrauterina e intravaginale
92.24.13 ↔	Teleradioterapia mediante fotoni, acceleratore lineare, guidata dalle immagini [IGRT], irradiazione 3D pianificata	92.27.21 ↔	Impianto o inserzione di elementi radioattivi (brachiterapia con radionuclidi chiusi), superficie corporea
92.24.14 ↔	Teleradioterapia mediante fotoni, acceleratore lineare, guidata dalle immagini [IGRT], radioterapia a modulazione di intensità	92.27.22 ↔	Impianto o inserzione di elementi radioattivi (brachiterapia con radionuclidi chiusi), in sede intracavitaria
92.24.21 ↔	Teleradioterapia mediante fotoni, acceleratore lineare, non guidata dalle immagini, fino a 2 campi di irradiazione	92.27.23 ↔	Impianto o inserzione di elementi radioattivi (brachiterapia con radionuclidi chiusi), in sede endoluminale
92.24.22 ↔	Teleradioterapia mediante fotoni, acceleratore lineare, non guidata dalle immagini, più di 2 campi di irradiazione	92.27.30 ↔	Impianto o inserzione di elementi radioattivi (brachiterapia con radionuclidi chiusi), vasi NAS
92.24.23 ↔	Teleradioterapia mediante fotoni, acceleratore lineare, non guidata dalle immagini, irradiazione 3D pianificata	92.27.31 ↔	Impianto o inserzione di elementi radioattivi (brachiterapia con radionuclidi chiusi), arterie coronarie
92.24.24 ↔	Teleradioterapia mediante fotoni, acceleratore lineare, non guidata dalle immagini, radioterapia a modulazione di intensità	92.27.39 ↔	Impianto o inserzione di elementi radioattivi (brachiterapia con radionuclidi chiusi), altri vasi
92.24.30 ↔	Teleradioterapia mediante fotoni: radioterapia estremamente complessa con attrezzatura specializzata	92.27.40 ↔	Impianto o inserzione di elementi radioattivi (brachiterapia con radionuclidi chiusi), intraoperatoria
92.25.00 ↔	Teleradioterapia con elettroni, acceleratore lineare, NAS	92.27.70 ↔	Moulage radioattivi, NAS
92.25.01 ↔	Teleradioterapia con elettroni, acceleratore lineare, irradiazione di campo esteso	92.27.71 ↔	Moulage radioattivi: costruzione e applicazione di moulage radioattivi superficiali
92.25.02 ↔	Teleradioterapia con elettroni, acceleratore lineare, irradiazione di un emicorpo	92.27.72 ↔	Moulage radioattivi: costruzione e applicazione di applicatori non impiegati sulla superficie corporea
92.25.03 ↔	Teleradioterapia con elettroni, acceleratore lineare, irradiazione del corpo intero	92.27.73 ↔	Moulage radioattivi: costruzione e applicazione di applicatori oculari
92.25.04 ↔	Teleradioterapia con elettroni, acceleratore lineare, radioterapia intraoperatoria	92.27.79 ↔	Moulage radioattivi, altro
92.25.09 ↔	Teleradioterapia con elettroni, acceleratore lineare, altro	92.28.00 ↔	Iniezione, instillazione o somministrazione per via orale di radioisotopi, NAS
92.25.11 ↔	Teleradioterapia con elettroni, acceleratore lineare, guidata dalle immagini	92.28.09 ↔	Iniezione, instillazione o somministrazione per via orale di radioisotopi, altro
92.25.12 ↔	Teleradioterapia con elettroni, acceleratore lineare, guidata dalle immagini, fino a 2 campi di irradiazione	92.28.11 ↔	Terapia con radionuclidi aperti per metastasi ossee
92.25.13 ↔	Teleradioterapia con elettroni, acceleratore lineare, guidata dalle immagini, più di 2 campi di irradiazione	92.28.14 ↔	Instillazione di radionuclidi aperti in articolazioni
92.25.14 ↔	Teleradioterapia con elettroni, acceleratore lineare, guidata dalle immagini, irradiazione 3D pianificata	92.28.24 ↔	Radio-chemioembolizzazione endovascolare selettiva con I-131-Lipiodol
92.25.15 ↔	Teleradioterapia con elettroni, acceleratore lineare, guidata dalle immagini, radioterapia a modulazione di intensità	92.28.25 ↔	Terapia endovascolare selettiva con radionuclidi [SIRT] mediante embolizzazione con microsferi marcate con ittrio-90
92.25.21 ↔	Teleradioterapia con elettroni, acceleratore lineare, non guidata dalle immagini, fino a 2 campi di irradiazione	92.28.26 ↔	Terapia endovascolare selettiva con radionuclidi [SIRT] mediante embolizzazione con microsferi marcate con olmio-166
92.25.22 ↔	Teleradioterapia con elettroni, acceleratore lineare, non guidata dalle immagini, più di 2 campi di irradiazione	92.28.33 ↔	Brachiterapia endovascolare con renio-188
92.25.23 ↔	Teleradioterapia con elettroni, acceleratore lineare, non guidata dalle immagini, irradiazione 3D pianificata	92.28.41 ↔	Radioiodoterapia fino a 1,2 GBq I-131, senza somministrazione di tireotropina ricombinante [rh-TSH]
92.25.24 ↔	Teleradioterapia con elettroni, acceleratore lineare, non guidata dalle immagini, radioterapia a modulazione di intensità	92.28.42 ↔	Radioiodoterapia fino a 1,2 GBq I-131, con somministrazione di tireotropina ricombinante [rh-TSH]
92.26.00 ↔	Teleradioterapia con altre radiazioni particellari, NAS	92.28.43 ↔	Radioiodoterapia da 1,2 a meno di 5 GBq I-131, senza somministrazione di tireotropina ricombinante [rh-TSH]
92.26.99 ↔	Teleradioterapia con altre radiazioni particellari, altro	92.28.44 ↔	Radioiodoterapia da 1,2 a meno di 5 GBq I-131, con somministrazione di tireotropina ricombinante [rh-TSH]

- 92.28.45 ↔ Radioiodioterapia da 5 e più GBq I-131, senza somministrazione di tireotropina ricombinante [rh-TSH]
- 92.28.46 ↔ Radioiodioterapia da 5 e più GBq I-131, con somministrazione di tireotropina ricombinante [rh-TSH]
- 92.28.51 ↔ Radioimmunoterapia con 90Y ibritumomab tiuxetano, parenterale
- 92.28.52 ↔ Radioimmunoterapia con iodio-131 [I-131] tositumomab, parenterale
- 92.28.53 ↔ Radioimmunoterapia con altri anticorpi, parenterale
- 92.28.64 ↔ Terapia radiorecettoriale con l'analogo della somatostatina DOTA-coniugato TOC [octreotide]
- 92.28.65 ↔ Terapia radiorecettoriale con l'analogo della somatostatina DOTA-coniugato TATE [octreotate]
- 92.28.66 ↔ Terapia radiorecettoriale con antagonisti della somatostatina
- 92.28.69 ↔ Radioterapia con molecole piccole, altro
- 92.28.6B ↔ Terapia radiorecettoriale con 177Lu-PSMA I&T [177Lu-ITG-PSMA-1]
- 92.28.6C ↔ Terapia radiorecettoriale con altri leganti PSMA
- 92.28.71 ↔ Somministrazione parenterale di iodio-131-MIBG [metaiodobenzilguanidina]
- 92.29.00 ↔ Brachiterapia con radionuclidi chiusi, NAS
- 92.29.09 ↔ Brachiterapia con radionuclidi chiusi, altro
- 92.29.11 ↔ Brachiterapia interstiziale con impianto di emettitori rimovibili monoplanari, basso rateo di dose
- 92.29.12 ↔ Brachiterapia interstiziale con impianto di emettitori rimovibili monoplanari, rateo di dose pulsata [pulsed dose rate]
- 92.29.13 ↔ Brachiterapia interstiziale con impianto di emettitori rimovibili monoplanari, alto rateo di dose
- 92.29.19 ↔ Brachiterapia interstiziale con impianto di emettitori rimovibili monoplanari, altro
- 92.29.21 ↔ Brachiterapia interstiziale con impianto volumetrico di emettitori rimovibili multiplanari, basso rateo di dose
- 92.29.22 ↔ Brachiterapia interstiziale con impianto volumetrico di emettitori rimovibili multiplanari, rateo di dose pulsata [pulsed dose rate]
- 92.29.23 ↔ Brachiterapia interstiziale con impianto volumetrico di emettitori rimovibili multiplanari, alto rateo di dose
- 92.29.24 ↔ Brachiterapia con impianto di emettitori rimovibili multiplanari, alto rateo di dose, intraoperatoria
- 92.29.29 ↔ Brachiterapia interstiziale con impianto volumetrico di emettitori rimovibili multiplanari, altro
- 92.29.31 ↔ Brachiterapia interstiziale con impianto di emettitori permanenti, fino a 10 sorgenti
- 92.29.32 ↔ Brachiterapia interstiziale con impianto di emettitori permanenti, da 11 a 15 sorgenti
- 92.29.33 ↔ Brachiterapia interstiziale con impianto di emettitori permanenti, da 16 a 20 sorgenti
- 92.29.34 ↔ Brachiterapia interstiziale con impianto di emettitori permanenti, da 21 a 25 sorgenti
- 92.29.35 ↔ Brachiterapia interstiziale con impianto di emettitori permanenti, da 26 a 30 sorgenti
- 92.29.36 ↔ Brachiterapia interstiziale con impianto di emettitori permanenti, da 31 a 35 sorgenti
- 92.29.37 ↔ Brachiterapia interstiziale con impianto di emettitori permanenti, da 36 a 40 sorgenti
- 92.29.38 ↔ Brachiterapia interstiziale con impianto di emettitori permanenti, da 41 a 45 sorgenti
- 92.29.39 ↔ Brachiterapia interstiziale con impianto di emettitori permanenti, da 46 a 50 sorgenti
- 92.29.3A ↔ Brachiterapia interstiziale con impianto di emettitori permanenti, da 51 a 55 sorgenti
- 92.29.3B ↔ Brachiterapia interstiziale con impianto di emettitori permanenti, da 56 a 60 sorgenti
- 92.29.3C ↔ Brachiterapia interstiziale con impianto di emettitori permanenti, da 61 a 65 sorgenti
- 92.29.3D ↔ Brachiterapia interstiziale con impianto di emettitori permanenti, da 66 a 70 sorgenti
- 92.29.3E ↔ Brachiterapia interstiziale con impianto di emettitori permanenti, da 71 e più sorgenti
- 92.29.40 ↔ Brachiterapia con applicatori superficiali, NAS
- 92.29.49 ↔ Brachiterapia con applicatori superficiali, altro
- 92.29.51 ↔ Rimozione di radionuclidi chiusi o di applicatori inattivi sotto anestesia
- 92.30.00 ↔ Radioterapia stereotassica, in seduta unica, NAS
- 92.30.01 ↔ Radioterapia stereotassica, in seduta unica: Cerebrale, NAS
- 92.30.02 ↔ Radioterapia stereotassica, in seduta unica: Extracerebrale, NAS
- 92.30.20 ↔ Radioterapia stereotassica, in seduta unica: Cerebrale, radioterapia a modulazione di intensità
- 92.30.21 ↔ Radioterapia stereotassica, in seduta unica: Cerebrale, radioterapia ad arco a modulazione di intensità [IMAT]
- 92.30.22 ↔ Radioterapia stereotassica, in seduta unica: Cerebrale, guidata dalle immagini
- 92.30.30 ↔ Radioterapia stereotassica, in seduta unica: Extracerebrale, radioterapia a modulazione di intensità
- 92.30.31 ↔ Radioterapia stereotassica, in seduta unica: Extracerebrale, radioterapia ad arco a modulazione di intensità [IMAT]
- 92.30.32 ↔ Radioterapia stereotassica, in seduta unica: Extracerebrale, guidata dalle immagini
- 92.30.99 ↔ Radioterapia stereotassica, in seduta unica, altro
- 92.31.00 ↔ Radiochirurgia con fotoni NAS, cerebrale
- 92.31.10 ↔ Radiochirurgia con fotoni NAS, extracerebrale
- 92.32.00 ↔ Radiochirurgia con fotoni a sorgente multiple, NAS
- 92.32.01 ↔ Radiochirurgia con fotoni a sorgenti multiple: Gamma knife
- 92.33.00 ↔ Radiochirurgia con particelle, NAS
- 92.33.01 ↔ Altra radioterapia ad alto voltaggio: radioterapia stereotassica, in seduta unica, cerebrale
- 92.33.11 ↔ Altra radioterapia ad alto voltaggio: radioterapia stereotassica, in seduta unica, extracerebrale
- 92.39.00 ↔ Altra radiochirurgia stereotassica, NAS
- 92.39.01 ↔ Altra radioterapia ad alto voltaggio, irradiazione stereotassica, frazionata, cerebrale, NAS
- 92.39.11 ↔ Altra radioterapia ad alto voltaggio, irradiazione stereotassica, frazionata, extracerebrale, NAS
- 92.39.20 ↔ Altra radioterapia ad alto voltaggio, irradiazione stereotassica, frazionata: Cerebrale, radioterapia a modulazione di intensità
- 92.39.21 ↔ Altra radioterapia ad alto voltaggio, irradiazione stereotassica, frazionata: Cerebrale, radioterapia ad arco a modulazione di intensità [IMAT]
- 92.39.22 ↔ Altra radioterapia ad alto voltaggio, irradiazione stereotassica, frazionata: Cerebrale, guidata dalle immagini
- 92.39.29 ↔ Altra radioterapia ad alto voltaggio, irradiazione stereotassica, frazionata, cerebrale, altro
- 92.39.30 ↔ Altra radioterapia ad alto voltaggio, irradiazione stereotassica, frazionata: Extracerebrale, radioterapia a modulazione di intensità
- 92.39.31 ↔ Altra radioterapia ad alto voltaggio, irradiazione stereotassica, frazionata: Extracerebrale, radioterapia ad arco a modulazione di intensità [IMAT]
- 92.39.32 ↔ Altra radioterapia ad alto voltaggio, irradiazione stereotassica, frazionata: Extracerebrale, guidata dalle immagini
- 92.39.39 ↔ Altra radioterapia ad alto voltaggio, irradiazione stereotassica, frazionata, extracerebrale, altro
- 92.41 ↔ Radioterapia intraoperatoria con elettroni

Procedura G16-7

29.33.00 ↔ Faringectomia (parziale), NAS	38.45.14 ↔ Resezione dell'aorta toracica con sostituzione con protesi ibrida
29.33.10 ↔ Faringectomia parziale, senza ricostruzione	38.45.15 ↔ Resezione dell'aorta ascendente con sostituzione
29.33.11 ↔ Faringectomia parziale, Ricostruzione con lembo peduncolato regionale o a distanza	38.45.16 ↔ Resezione dell'arco aortico con sostituzione
29.33.12 ↔ Faringectomia parziale, Ricostruzione con innesto libero con anastomosi microvascolare	38.45.17 ↔ Resezione dell'aorta ascendente nonché dell'arco aortico con sostituzione
29.33.20 ↔ Faringectomia totale, Ricostruzione con lembo peduncolato regionale o a distanza	38.45.19 ↔ Resezione dell'aorta toracica con sostituzione, altro
29.33.21 ↔ Faringectomia totale, Ricostruzione con innesto libero con anastomosi microvascolare, innesto intestinale libero o pull-up gastrico	38.45.20 ↔ Resezione di altre arterie toraciche con sostituzione, NAS
29.33.99 ↔ Faringectomia (parziale), altro	38.45.21 ↔ Resezione dell'arteria polmonare con sostituzione
31.73 ↔ Chiusura di altra fistola della trachea	38.45.22 ↔ Resezione del tronco brachiocefalico con sostituzione
34.84 ↔ Altra riparazione del diaframma	38.45.29 ↔ Resezione di altre arterie toraciche con sostituzione
37.31.00 ↔ Pericardiectomia, NAS	38.45.30 ↔ Resezione di vene toraciche con sostituzione, NAS
37.31.10 ↔ Pericardiectomia, parziale	38.45.31 ↔ Resezione della vena cava superiore con sostituzione
37.31.20 ↔ Pericardiectomia, totale	38.45.38 ↔ Resezione di altre vene toraciche profonde con sostituzione
37.31.30 ↔ Adesiolisi del pericardio	38.45.39 ↔ Resezione di vene toraciche con sostituzione, altro
37.31.99 ↔ Pericardiectomia, altro	38.45.99 ↔ Resezione di vasi toracici con sostituzione, altro
38.04.00 ↔ Incisione dell'aorta, NAS	38.47.00 ↔ Resezione di vene addominali con sostituzione, NAS
38.04.10 ↔ Incisione dell'aorta ascendente e dell'arco aortico	38.47.10 ↔ Resezione di vene addominali profonde con sostituzione, NAS
38.04.20 ↔ Incisione dell'aorta discendente	38.47.11 ↔ Resezione della vena cava inferiore con sostituzione
38.04.30 ↔ Incisione dell'aorta addominale	38.47.12 ↔ Resezione della vena iliaca con sostituzione
38.04.99 ↔ Incisione dell'aorta, altro	38.47.19 ↔ Resezione di vene addominali profonde con sostituzione, altro
38.05.00 ↔ Incisione di altri vasi toracici, NAS	38.47.99 ↔ Resezione di vene addominali con sostituzione, altro
38.05.10 ↔ Incisione di altre arterie toraciche	38.64.00 ↔ Altra asportazione dell'aorta, NAS
38.05.20 ↔ Incisione di vene toraciche, NAS	38.64.10 ↔ Altra asportazione dell'aorta toracica
38.05.21 ↔ Incisione di vene toraciche profonde	38.64.20 ↔ Altra asportazione dell'aorta addominale
38.05.29 ↔ Incisione di vene toraciche, altro	38.64.99 ↔ Altra asportazione dell'aorta, altro
38.05.99 ↔ Incisione di altri vasi toracici, altro	38.65.10 ↔ Altra asportazione di arterie toraciche
38.07.00 ↔ Incisione di vene addominali, NAS	38.65.20 ↔ Altra asportazione di vene toraciche, NAS
38.07.10 ↔ Incisione di vene addominali profonde, NAS	38.65.21 ↔ Altra asportazione della vena cava superiore
38.07.11 ↔ Incisione della vena cava inferiore	38.65.22 ↔ Altra asportazione di altre vene toraciche profonde
38.07.12 ↔ Incisione della vena iliaca	38.65.29 ↔ Altra asportazione di vene toraciche, altro
38.07.19 ↔ Incisione di vene addominali profonde, altro	38.65.99 ↔ Altra asportazione di vasi toracici, altro
38.07.99 ↔ Incisione di vene addominali, altro	38.85.00 ↔ Altra occlusione chirurgica di altri vasi toracici, NAS
38.35.00 ↔ Resezione di vasi toracici con anastomosi, NAS	38.85.11 ↔ Altra occlusione chirurgica dell'arteria succlavia
38.35.10 ↔ Resezione di arterie toraciche con anastomosi, NAS	38.85.12 ↔ Altra occlusione chirurgica dell'arteria polmonare
38.35.11 ↔ Resezione dell'arteria succlavia con anastomosi	38.85.13 ↔ Altra occlusione chirurgica del tronco brachiocefalico
38.35.12 ↔ Resezione del tronco brachiocefalico con anastomosi	38.85.21 ↔ Altra occlusione chirurgica della vena cava superiore
38.35.13 ↔ Resezione dell'arteria polmonare con anastomosi	38.85.22 ↔ Altra occlusione chirurgica della vena polmonare
38.35.19 ↔ Resezione di arterie toraciche con anastomosi, altro	38.85.23 ↔ Altra occlusione chirurgica della vena succlavia
38.35.20 ↔ Resezione di vene toraciche con anastomosi, NAS	38.85.99 ↔ Altra occlusione chirurgica di altri vasi toracici, altro
38.35.21 ↔ Resezione della vena polmonare con anastomosi	39.10 ↔ Shunt venoso intraaddominale, NAS
38.35.22 ↔ Resezione della vena succlavia con anastomosi	39.11.00 ↔ Confezione e revisione di shunt portosistemico, TIPS, NAS
38.35.23 ↔ Resezione della vena cava superiore con anastomosi	39.11.11 ↔ Confezione di shunt portosistemico, impiego di angioplastica percutanea (con palloncino)
38.35.28 ↔ Resezione di vene toraciche e altre vene profonde con anastomosi	39.11.12 ↔ Confezione di shunt portosistemico, trombolisi e trombectomia percutanea
38.35.29 ↔ Resezione di vene toraciche con anastomosi, altro	39.11.13 ↔ Confezione di shunt portosistemico, impiego di stent
38.35.99 ↔ Resezione di vasi toracici con anastomosi, altro	39.11.21 ↔ Revisione di shunt portosistemico, occlusione percutanea
38.36.00 ↔ Resezione di arterie addominali con anastomosi, NAS	39.11.22 ↔ Revisione di shunt portosistemico, posa di stent
38.36.10 ↔ Resezione di arterie viscerali con anastomosi, NAS	39.11.23 ↔ Revisione di shunt portosistemico, impiego di trombolisi e trombectomia percutanea
38.36.11 ↔ Resezione del tronco celiaco con anastomosi	39.11.24 ↔ Revisione di shunt portosistemico, riduzione percutanea di shunt portosistemico esistente
38.36.12 ↔ Resezione dell'arteria gastrica con anastomosi	39.11.99 ↔ Confezione e revisione di shunt portosistemico, TIPS, altro
38.36.13 ↔ Resezione dell'arteria epatica con anastomosi	39.19 ↔ Shunt venoso intraaddominale, altro
38.36.14 ↔ Resezione dell'arteria splenica con anastomosi	39.56.00 ↔ Riparazione di un vaso sanguigno con patch tissutale, NAS
38.36.15 ↔ Resezione dell'arteria renale con anastomosi	39.56.11 ↔ Riparazione di vasi intracranici con patch tissutale
38.36.16 ↔ Resezione dell'arteria mesenterica	39.56.12 ↔ Riparazione della vena giugulare con patch tissutale
38.36.17 ↔ Resezione dell'arteria iliaca con anastomosi	
38.36.19 ↔ Resezione di arterie viscerali con anastomosi, altro	
38.36.99 ↔ Resezione di arterie addominali con anastomosi, altro	
38.45.00 ↔ Resezione di vasi toracici con sostituzione, NAS	
38.45.10 ↔ Resezione dell'aorta toracica con sostituzione	
38.45.12 ↔ Resezione dell'aorta toracica con sostituzione	
38.45.13 ↔ Resezione dell'aorta toracoaddominale con sostituzione	

39.56.19 ↔	Riparazione di vaso sanguigno della testa e del collo con patch tissutale, altro	39.57.30 ↔	Riparazione di vaso toracico con patch sintetico, NAS
39.56.20 ↔	Riparazione di vasi dell'arto superiore con patch tissutale, NAS	39.57.31 ↔	Riparazione dell'aorta toracica con patch sintetico
39.56.21 ↔	Riparazione di arterie dell'arto superiore con patch tissutale	39.57.32 ↔	Riparazione della vena polmonare con patch sintetico
39.56.22 ↔	Riparazione della vena succlavia, vena ascellare e vena brachiocefalica con patch tissutale	39.57.33 ↔	Riparazione della vena cava superiore con patch sintetico
39.56.23 ↔	Riparazione di altre vene profonde dell'arto superiore con patch tissutale	39.57.39 ↔	Riparazione di vaso toracico con patch sintetico, altro
39.56.29 ↔	Riparazione di vasi dell'arto superiore con patch tissutale, altro	39.57.40 ↔	Riparazione di arterie addominali con patch sintetico, NAS
39.56.30 ↔	Riparazione di vasi toracici con patch tissutale, NAS	39.57.41 ↔	Riparazione dell'aorta addominale con patch sintetico
39.56.31 ↔	Riparazione dell'aorta toracica con patch tissutale	39.57.42 ↔	Riparazione del tronco celiaco con patch sintetico
39.56.32 ↔	Riparazione della vena polmonare con patch tissutale	39.57.43 ↔	Riparazione dell'arteria gastrica con patch sintetico
39.56.33 ↔	Riparazione della vena cava superiore con patch tissutale	39.57.44 ↔	Riparazione dell'arteria epatica con patch sintetico
39.56.39 ↔	Riparazione di vasi toracici con patch tissutale, altro	39.57.45 ↔	Riparazione dell'arteria splenica con patch sintetico
39.56.40 ↔	Riparazione di arterie addominali con patch tissutale, NAS	39.57.46 ↔	Riparazione dell'arteria renale con patch sintetico
39.56.41 ↔	Riparazione dell'aorta addominale con patch tissutale	39.57.47 ↔	Riparazione dell'arteria mesenterica con patch sintetico
39.56.42 ↔	Riparazione del tronco celiaco con patch tissutale	39.57.48 ↔	Riparazione dell'arteria iliaca con patch sintetico
39.56.43 ↔	Riparazione dell'arteria gastrica con patch tissutale	39.57.49 ↔	Riparazione di arterie addominali con patch sintetico, altro
39.56.44 ↔	Riparazione dell'arteria epatica con patch tissutale	39.57.50 ↔	Riparazione di vene addominali con patch sintetico, NAS
39.56.45 ↔	Riparazione dell'arteria splenica con patch tissutale	39.57.51 ↔	Riparazione della vena cava inferiore con patch sintetico
39.56.46 ↔	Riparazione dell'arteria renale con patch tissutale	39.57.52 ↔	Riparazione della vena iliaca con patch sintetico
39.56.47 ↔	Riparazione dell'arteria mesenterica con patch tissutale	39.57.59 ↔	Riparazione di vene addominali con patch sintetico, altro
39.56.48 ↔	Riparazione dell'arteria iliaca con patch tissutale	39.57.60 ↔	Riparazione di vasi dell'arto inferiore con patch sintetico, NAS
39.56.49 ↔	Riparazione di arterie addominali con patch tissutale, altro	39.57.61 ↔	Riparazione di arterie dell'arto inferiore con patch sintetico
39.56.50 ↔	Riparazione di vene addominali con patch tissutale, NAS	39.57.62 ↔	Riparazione della vena femorale e vena poplitea con patch sintetico
39.56.51 ↔	Riparazione della vena cava inferiore con patch tissutale	39.57.63 ↔	Riparazione di altre vene profonde dell'arto inferiore con patch sintetico
39.56.52 ↔	Riparazione della vena iliaca con patch tissutale	39.57.64 ↔	Riparazione di vene superficiali della coscia con patch sintetico
39.56.59 ↔	Riparazione di vene addominali con patch tissutale, altro	39.57.69 ↔	Riparazione di vasi dell'arto inferiore con patch sintetico, altro
39.56.60 ↔	Riparazione di vasi dell'arto inferiore con patch tissutale, NAS	39.57.99 ↔	Riparazione di un vaso sanguigno con patch sintetico, altro
39.56.61 ↔	Riparazione di arterie dell'arto inferiore con patch tissutale	42.09.11 ↔	Altra incisione dell'esofago, chirurgica a cielo aperto
39.56.62 ↔	Riparazione della vena femorale e vena poplitea con patch tissutale	42.09.12 ↔	Altra incisione dell'esofago, per via laparoscopica
39.56.63 ↔	Riparazione di altre vene profonde dell'arto inferiore con patch tissutale	42.10 ↔	Esofagostomia, NAS
39.56.64 ↔	Riparazione di vene superficiali della coscia con patch tissutale	42.11 ↔	Esofagostomia cervicale
39.56.69 ↔	Riparazione di vasi dell'arto inferiore con patch tissutale, altro	42.12 ↔	Esteriorizzazione di tasca esofagea
39.56.99 ↔	Riparazione di un vaso sanguigno con patch tissutale, altro	42.19 ↔	Altra fistolizzazione esterna dell'esofago
39.57.00 ↔	Riparazione di un vaso sanguigno con patch sintetico, NAS	42.25 ↔	Biopsia a cielo aperto dell'esofago
39.57.11 ↔	Riparazione di vasi intracranici con patch sintetico	42.31 ↔	Asportazione locale di diverticolo esofageo
39.57.12 ↔	Riparazione di arterie extracraniche della testa e del collo con patch sintetico	42.32 ↔	Asportazione locale di altra lesione o tessuto dell'esofago
39.57.13 ↔	Riparazione della vena giugulare con patch sintetico	42.39 ↔	Altra distruzione di lesione o tessuto dell'esofago
39.57.19 ↔	Riparazione di vaso sanguigno della testa e del collo con patch sintetico, altro	42.40 ↔	Esofagectomia, NAS
39.57.20 ↔	Riparazione di vasi dell'arto superiore con patch sintetico, NAS	42.41.00 ↔	Esofagectomia parziale, NAS
39.57.21 ↔	Riparazione di arterie dell'arto superiore con patch sintetico	42.41.10 ↔	Esofagectomia parziale, senza ricostituzione della continuità
39.57.22 ↔	Riparazione della vena succlavia, vena ascellare e vena brachiocefalica con patch sintetico	42.41.20 ↔	Esofagectomia parziale, con ricostituzione della continuità
39.57.23 ↔	Riparazione di altre vene profonde dell'arto superiore con patch sintetico	42.41.99 ↔	Esofagectomia parziale, altro
39.57.29 ↔	Riparazione di vasi dell'arto superiore con patch sintetico, altro	42.42.00 ↔	Esofagectomia totale, NAS
		42.42.10 ↔	Esofagectomia totale, senza ricostituzione della continuità
		42.42.20 ↔	Esofagectomia totale, con ricostituzione della continuità, transmediastinica
		42.42.21 ↔	Esofagectomia totale, con ricostituzione della continuità, per via toracoaddominale
		42.42.29 ↔	Esofagectomia totale, con ricostituzione della continuità, per altra via

42.42.99 ↔	Esofagectomia totale, altro	43.89.30 ↔	Diversione biliopancreatica dello stomaco con switch duodenale [BPD-DS], chirurgica a cielo aperto
42.82 ↔	Sutura di lacerazione dell'esofago	43.89.31 ↔	Diversione biliopancreatica dello stomaco con switch duodenale [BPD-DS], per via laparoscopica
42.83 ↔	Chiusura di esofagostomia	43.89.40 ↔	Sleeve resection, chirurgica a cielo aperto
42.88.00 ↔	Rimozione di protesi dall'esofago, NAS	43.89.41 ↔	Sleeve resection, per via laparoscopica
42.88.11 ↔	Rimozione di protesi dall'esofago, chirurgica a cielo aperto	43.89.42 ↔	Sleeve resection dopo bendaggio gastrico, chirurgica a cielo aperto
42.88.12 ↔	Rimozione di protesi dall'esofago, per via laparoscopica	43.89.43 ↔	Sleeve resection dopo bendaggio gastrico, per via laparoscopica
42.88.99 ↔	Rimozione di protesi dall'esofago, altro	43.89.44 ↔	Re-sleeve resection, chirurgica a cielo aperto
42.89 ↔	Altra riparazione dell'esofago, altro	43.89.45 ↔	Re-sleeve resection, per via laparoscopica
42.99.10 ↔	Transezione esofagea	43.89.50 ↔	Switch duodenale a seguito di sleeve resection (intervento secondario), chirurgico a cielo aperto
42.99.35 ↔	Impianto di sistema antireflusso di assistenza alla funzione dello sfintere esofageo inferiore, chirurgico a cielo aperto	43.89.51 ↔	Switch duodenale a seguito di sleeve resection (intervento secondario), per via laparoscopica
42.99.36 ↔	Impianto di sistema antireflusso di assistenza alla funzione dello sfintere esofageo inferiore, per via laparoscopica	43.89.61 ↔	Gastrectomia parziale con gastrogastrostomia
42.99.37 ↔	Impianto di sonda di sistema antireflusso di assistenza alla funzione dello sfintere esofageo inferiore, chirurgico a cielo aperto	44.00 ↔	Vagotomia, NAS
42.99.38 ↔	Impianto di sonda di sistema antireflusso di assistenza alla funzione dello sfintere esofageo inferiore, per via laparoscopica	44.01 ↔	Vagotomia troncolare
42.99.3A ↔	Rimozione di sistema antireflusso di assistenza alla funzione dello sfintere esofageo inferiore, chirurgica a cielo aperto	44.02 ↔	Vagotomia super selettiva
42.99.3B ↔	Rimozione di sistema antireflusso di assistenza alla funzione dello sfintere esofageo inferiore, per via laparoscopica	44.03 ↔	Altra vagotomia selettiva
42.99.3C ↔	Rimozione di sonda di sistema antireflusso di assistenza alla funzione dello sfintere esofageo inferiore, chirurgica a cielo aperto	44.15 ↔	Biopsia dello stomaco a cielo aperto
42.99.3D ↔	Rimozione di sonda di sistema antireflusso di assistenza alla funzione dello sfintere esofageo inferiore, per via laparoscopica	44.21 ↔	Dilatazione mediante incisione del piloro
42.99.3E ↔	Revisione senza sostituzione di sistema antireflusso di assistenza alla funzione dello sfintere esofageo inferiore, chirurgica a cielo aperto	44.29 ↔	Piloroplastica, altro
42.99.3F ↔	Revisione senza sostituzione di sistema antireflusso di assistenza alla funzione dello sfintere esofageo inferiore, per via laparoscopica	44.31.00 ↔	Bypass gastrico, NAS
42.99.42 ↔	Serranodo e clipping dell'esofago, chirurgico a cielo aperto	44.31.09 ↔	Bypass gastrico, altro
43.0 ↔	Gastrotomia	44.31.11 ↔	Bypass gastrico prossimale, chirurgico a cielo aperto
43.5 ↔	Gastrectomia parziale, con anastomosi esofagea	44.31.12 ↔	Bypass gastrico prossimale, per via laparoscopica
43.6X.00 ↔	Gastrectomia parziale con anastomosi duodenale, NAS	44.31.13 ↔	Bypass gastrico prossimale dopo sleeve resection, intervento di riconversione, chirurgico a cielo aperto
43.6X.10 ↔	Pilorectomia con anastomosi duodenale	44.31.14 ↔	Bypass gastrico prossimale dopo sleeve resection, intervento di riconversione, per via laparoscopica
43.6X.20 ↔	Tipo Billroth I	44.31.15 ↔	Bypass gastrico prossimale dopo bendaggio gastrico, dopo intervento bariatrico preliminare, chirurgico a cielo aperto
43.6X.99 ↔	Gastrectomia parziale con anastomosi duodenale, altro	44.31.16 ↔	Bypass gastrico prossimale dopo bendaggio gastrico, dopo intervento bariatrico preliminare, per via laparoscopica
43.70 ↔	Gastrectomia parziale con anastomosi digiunale e ileale, NAS	44.31.21 ↔	Bypass gastrico distale, chirurgico a cielo aperto
43.71.11 ↔	Gastrectomia parziale (asportazione di 2/3) con anastomosi digiunale	44.31.22 ↔	Bypass gastrico distale, per via laparoscopica
43.71.21 ↔	Gastrectomia parziale (asportazione di 4/5) con anastomosi digiunale	44.31.31 ↔	Omega-loop gastric bypass, chirurgico a cielo aperto
43.72.11 ↔	Gastrectomia parziale (asportazione di 2/3) con anastomosi ileale	44.31.32 ↔	Omega-loop gastric bypass, per via laparoscopica
43.72.21 ↔	Gastrectomia parziale (asportazione di 4/5) con anastomosi ileale	44.31.41 ↔	Bypass gastrico Roux-en-Y, chirurgico a cielo aperto
43.79 ↔	Gastrectomia parziale con anastomosi digiunale e ileale, altro	44.31.42 ↔	Bypass gastrico Roux-en-Y, per via laparoscopica
43.89.00 ↔	Altra gastrectomia parziale, NAS	44.38 ↔	Gastroenterostomia laparoscopica
43.89.09 ↔	Altra gastrectomia parziale, altro	44.39 ↔	Gastroenterostomia senza gastrectomia, altro
43.89.10 ↔	Resezione segmentaria dello stomaco	44.40 ↔	Sutura di ulcera peptica, NAS
43.89.20 ↔	Diversione biliopancreatica dello stomaco secondo Scopinaro, chirurgica a cielo aperto	44.41 ↔	Sutura di ulcera gastrica
43.89.21 ↔	Diversione biliopancreatica dello stomaco secondo Scopinaro, per via laparoscopica	44.42 ↔	Sutura di ulcera duodenale
		44.49.10 ↔	Sclerotizzazione di varici del fondo, chirurgica a cielo aperto
		44.49.11 ↔	Sclerotizzazione di varici del fondo, per via laparoscopica
		44.49.20 ↔	Legatura di varici del fondo, chirurgica a cielo aperto
		44.49.21 ↔	Legatura di varici del fondo, per via laparoscopica
		44.49.30 ↔	Transezione del fondo
		44.5X.00 ↔	Revisione di anastomosi gastrica, NAS
		44.5X.00 ↔	Revisione di anastomosi gastrica, NAS
		44.5X.10 ↔	Revisione di anastomosi gastrica a seguito di intervento tipo Billroth I o II
		44.5X.10 ↔	Revisione di anastomosi gastrica a seguito di intervento tipo Billroth I o II
		44.5X.21 ↔	Revisione di anastomosi gastrica a seguito di bypass gastrico o con interposizione intestinale, chirurgica a cielo aperto
		44.5X.21 ↔	Revisione di anastomosi gastrica a seguito di bypass gastrico o con interposizione intestinale, chirurgica a cielo aperto
		44.5X.22 ↔	Revisione di anastomosi gastrica a seguito di bypass gastrico o con interposizione intestinale, per via laparoscopica

44.5X.22 ↔	Revisione di anastomosi gastrica a seguito di bypass gastrico o con interposizione intestinale, per via laparoscopica	44.67.20 ↔	Interventi laparoscopici per restaurare la funzione dello sfintere esofago gastrico, (emi)funduplicatio, per via laparoscopica
44.5X.33 ↔	Revisione di tasca a seguito di bypass gastrico senza nuova confezione, chirurgica a cielo aperto	44.67.99 ↔	Interventi laparoscopici per restaurare la funzione dello sfintere esofago gastrico, altro
44.5X.33 ↔	Revisione di tasca a seguito di bypass gastrico senza nuova confezione, chirurgica a cielo aperto	44.68 ↔	Gastroplastica
44.5X.34 ↔	Revisione di tasca a seguito di bypass gastrico senza nuova confezione, per via laparoscopica	44.69 ↔	Altra riparazione dello stomaco, altro
44.5X.34 ↔	Revisione di tasca a seguito di bypass gastrico senza nuova confezione, per via laparoscopica	44.91 ↔	Legatura a cielo aperto di varici gastriche
44.5X.35 ↔	Revisione di tasca a seguito di bypass gastrico con nuova confezione, chirurgica a cielo aperto	44.92 ↔	Manipolazione intraoperatoria dello stomaco
44.5X.35 ↔	Revisione di tasca a seguito di bypass gastrico con nuova confezione, chirurgica a cielo aperto	44.95.21 ↔	Gastroplastica verticale, chirurgica a cielo aperto
44.5X.36 ↔	Revisione di tasca a seguito di bypass gastrico con nuova confezione, per via laparoscopica	44.95.22 ↔	Gastroplastica verticale, per via laparoscopica
44.5X.36 ↔	Revisione di tasca a seguito di bypass gastrico con nuova confezione, per via laparoscopica	45.50 ↔	Isolamento di segmento intestinale, NAS
44.5X.41 ↔	Revisione di diversione biliopancreatica [BPD], chirurgica a cielo aperto	45.51 ↔	Isolamento di segmento dell'intestino tenue
44.5X.41 ↔	Revisione di diversione biliopancreatica [BPD], chirurgica a cielo aperto	45.52 ↔	Isolamento di segmento dell'intestino crasso
44.5X.42 ↔	Revisione di diversione biliopancreatica [BPD], per via laparoscopica	45.61 ↔	Resezione segmentaria multipla dell'intestino tenue
44.5X.42 ↔	Revisione di diversione biliopancreatica [BPD], per via laparoscopica	45.62 ↔	Altra resezione parziale dell'intestino tenue
44.5X.43 ↔	Riconversione di diversione biliopancreatica [BPD], chirurgica a cielo aperto	45.63.00 ↔	Rimozione totale dell'intestino tenue, NAS
44.5X.43 ↔	Riconversione di diversione biliopancreatica [BPD], chirurgica a cielo aperto	45.63.99 ↔	Rimozione totale dell'intestino tenue, altro
44.5X.44 ↔	Riconversione di diversione biliopancreatica (BPD), per via laparoscopica	45.70 ↔	Asportazione parziale dell'intestino crasso, NAS
44.5X.44 ↔	Riconversione di diversione biliopancreatica (BPD), per via laparoscopica	45.70 ↔	Asportazione parziale dell'intestino crasso, NAS
44.5X.51 ↔	Riconversione di bypass gastrico, chirurgica a cielo aperto	45.72.11 ↔	Resezione ileocecale, chirurgica a cielo aperto
44.5X.51 ↔	Riconversione di bypass gastrico, chirurgica a cielo aperto	45.72.12 ↔	Resezione ileocecale, per via laparoscopica
44.5X.52 ↔	Riconversione di bypass gastrico, per via laparoscopica	45.73.11 ↔	Emicolectomia destra, chirurgica a cielo aperto
44.5X.52 ↔	Riconversione di bypass gastrico, per via laparoscopica	45.73.12 ↔	Emicolectomia destra, per via laparoscopica
44.5X.99 ↔	Revisione di anastomosi gastrica, altro	45.74.11 ↔	Resezione del colon trasverso, chirurgica a cielo aperto
44.5X.99 ↔	Revisione di anastomosi gastrica, altro	45.74.12 ↔	Resezione del colon trasverso, per via laparoscopica
44.61 ↔	Sutura di lacerazione dello stomaco	45.75.11 ↔	Emicolectomia sinistra, chirurgica a cielo aperto
44.63.00 ↔	Chiusura di altra fistola gastrica, NAS	45.75.12 ↔	Emicolectomia sinistra, per via laparoscopica
44.63.11 ↔	Chiusura di altra fistola gastrica, chirurgica a cielo aperto	45.75.21 ↔	Emicolectomia sinistra con sigmoidectomia, chirurgica a cielo aperto
44.63.12 ↔	Chiusura di altra fistola gastrica, per via laparoscopica	45.75.22 ↔	Emicolectomia sinistra con sigmoidectomia, per via laparoscopica
44.63.99 ↔	Chiusura di altra fistola gastrica, altro	45.76.00 ↔	Sigmoidectomia, NAS
44.64 ↔	Gastropessia	45.76.09 ↔	Sigmoidectomia, altro
44.65.00 ↔	Esofagogastroplastica, NAS	45.76.11 ↔	Sigmoidectomia, chirurgica a cielo aperto
44.65.10 ↔	Esofagogastroplastica, Plastica del cardias, chirurgica a cielo aperto	45.76.21 ↔	Sigmoidectomia, per via laparoscopica
44.65.20 ↔	Esofagogastroplastica, (emi)funduplicatio, chirurgica a cielo aperto	45.77.11 ↔	Emicolectomia destra allargata, chirurgica a cielo aperto
44.65.99 ↔	Esofagogastroplastica, altro	45.77.11 ↔	Emicolectomia destra allargata, chirurgica a cielo aperto
44.66.00 ↔	Altri interventi per restaurare la funzione dello sfintere esofago gastrico, NAS	45.77.12 ↔	Emicolectomia destra allargata, per via laparoscopica
44.66.11 ↔	Plastica iatale in corso di intervento bariatrico, chirurgica a cielo aperto	45.77.12 ↔	Emicolectomia destra allargata, per via laparoscopica
44.66.99 ↔	Altri interventi per restaurare la funzione dello sfintere esofago gastrico, altro	45.77.21 ↔	Emicolectomia sinistra allargata, chirurgica a cielo aperto
44.67.00 ↔	Interventi laparoscopici per restaurare la funzione dello sfintere esofago gastrico, NAS	45.77.21 ↔	Emicolectomia sinistra allargata, chirurgica a cielo aperto
44.67.10 ↔	Interventi laparoscopici per restaurare la funzione dello sfintere esofago gastrico, Plastica del cardias, per via laparoscopica	45.77.22 ↔	Emicolectomia sinistra allargata, per via laparoscopica
		45.77.22 ↔	Emicolectomia sinistra allargata, per via laparoscopica
		45.78.11 ↔	Resezione segmentaria, chirurgica a cielo aperto
		45.78.11 ↔	Resezione segmentaria, chirurgica a cielo aperto
		45.78.12 ↔	Resezione segmentaria, per via laparoscopica
		45.78.12 ↔	Resezione segmentaria, per via laparoscopica
		45.78.21 ↔	Resezione segmentaria multipla, per via endoscopica
		45.78.21 ↔	Resezione segmentaria multipla, per via endoscopica
		45.78.21 ↔	Resezione segmentaria multipla, per via endoscopica
		45.78.22 ↔	Resezione segmentaria multipla, per via laparoscopica
		45.78.22 ↔	Resezione segmentaria multipla, per via laparoscopica
		45.78.22 ↔	Resezione segmentaria multipla, per via laparoscopica
		45.79 ↔	Asportazione parziale dell'intestino crasso, altro
		45.79 ↔	Asportazione parziale dell'intestino crasso, altro
		45.79 ↔	Asportazione parziale dell'intestino crasso, altro
		45.80 ↔	Colectomia e coloproctectomia, NAS
		45.80 ↔	Colectomia e coloproctectomia, NAS
		45.81.11 ↔	Colectomia, chirurgica a cielo aperto
		45.81.11 ↔	Colectomia, chirurgica a cielo aperto

45.81.12 ↔	Colectomia, per via laparoscopica	46.74.12 ↔	Chiusura di fistola dell'intestino tenue, eccetto il duodeno, per via laparoscopica
45.81.12 ↔	Colectomia, per via laparoscopica	46.75 ↔	Sutura di lacerazione dell'intestino crasso
45.82.11 ↔	Coloproctectomia, , chirurgica a cielo aperto	46.76.11 ↔	Chiusura di fistola dell'intestino crasso, chirurgica a cielo aperto
45.82.12 ↔	Coloproctectomia, per via laparoscopica	46.76.12 ↔	Chiusura di fistola dell'intestino crasso, per via laparoscopica
45.89 ↔	Colectomia e coloproctectomia, altro	46.79.10 ↔	Sutura di altra lesione intestinale
45.89 ↔	Colectomia e coloproctectomia, altro	46.79.21 ↔	Sutura di altra lesione intestinale, chirurgica a cielo aperto
45.90 ↔	Anastomosi intestinale, NAS	46.79.22 ↔	Sutura di altra lesione intestinale, per via laparoscopica
45.91 ↔	Anastomosi intestinale tenue-tenue	46.79.30 ↔	Plastica di allargamento e restringimento dell'intestino
45.92.11 ↔	Anastomosi tenue-retto con confezione di tasca [pouch]	46.79.31 ↔	Allungamento intestinale longitudinale secondo Bianchi
45.92.12 ↔	Anastomosi tenue-retto senza confezione di tasca [pouch]	46.79.32 ↔	Enteroplastica trasversale seriale [STEP]
45.93 ↔	Anastomosi intestinale tenue-crasso	46.79.39 ↔	Altro allungamento dell'intestino
45.94 ↔	Anastomosi intestinale crasso-crasso	46.79.40 ↔	Confezione di tasca, intestino tenue
45.95.11 ↔	Anastomosi tenue-ano con confezione di tasca	46.79.41 ↔	Confezione di tasca, intestino crasso
45.95.11 ↔	Anastomosi tenue-ano con confezione di tasca	46.79.50 ↔	Revisione di tasca, intestino tenue
45.95.12 ↔	Anastomosi tenue-ano senza confezione di tasca	46.79.51 ↔	Revisione di tasca, intestino crasso
45.95.12 ↔	Anastomosi tenue-ano senza confezione di tasca	46.97.00 ↔	Trapianto intestinale, NAS
45.95.21 ↔	Anastomosi crasso-ano	46.97.10 ↔	Trapianto intestinale, Ritrapianto di intestino tenue nella stessa degenza ospedaliera
45.95.21 ↔	Anastomosi crasso-ano	48.1 ↔	Proctostomia
45.96 ↔	Anastomosi crasso-retto	48.41 ↔	Resezione sottomucosa del retto secondo Soave
45.97.11 ↔	Nuova confezione di anastomosi al piede d'ansa del tenue, chirurgica a cielo aperto	48.49 ↔	Resezione del retto con pull-through, altro
45.97.12 ↔	Nuova confezione di anastomosi al piede d'ansa del tenue, per via laparoscopica	48.49 ↔	Resezione del retto con pull-through, altro
45.98.11 ↔	Revisione di anastomosi dell'intestino tenue	48.50 ↔	Resezione del retto senza conservazione dello sfintere, NAS
45.98.12 ↔	Revisione di anastomosi dell'intestino crasso	48.50 ↔	Resezione del retto senza conservazione dello sfintere, NAS
45.98.13 ↔	Revisione di anastomosi all'ano	48.51 ↔	Resezione del retto per via addominoperineale
45.99 ↔	Anastomosi intestinale, altro	48.53 ↔	Resezione del retto per via addominosacrale, sacroperineale e perineale
46.10 ↔	Colostomia, NAS	48.59 ↔	Resezione del retto senza conservazione dello sfintere, altro
46.12.11 ↔	Colostomia terminale, chirurgica a cielo aperto	48.59 ↔	Resezione del retto senza conservazione dello sfintere, altro
46.12.12 ↔	Colostomia terminale, per via laparoscopica	48.65 ↔	Resezione del retto secondo Duhamel
46.15.11 ↔	Colostomia a doppia canna, chirurgica a cielo aperto	48.66.00 ↔	Resezione del retto con conservazione dello sfintere, NAS
46.15.12 ↔	Colostomia a doppia canna, per via laparoscopica	48.66.09 ↔	Resezione del retto con conservazione dello sfintere, altro
46.19 ↔	Colostomia, altra	48.66.11 ↔	Resezione di anello e cilindro rettale, con anastomosi, chirurgica a cielo aperto
46.20 ↔	Digiunostomia e ileostomia, NAS	48.66.12 ↔	Resezione di anello e cilindro rettale, con enterostomia e chiusura a fondo cieco, chirurgica a cielo aperto
46.25.11 ↔	Digiunostomia e ileostomia terminale, chirurgica a cielo aperto	48.66.13 ↔	Resezione di anello e cilindro rettale, con anastomosi, per via laparoscopica
46.25.12 ↔	Digiunostomia e ileostomia terminale, per via laparoscopica	48.66.14 ↔	Resezione di anello e cilindro rettale, con enterostomia e chiusura a fondo cieco, per via laparoscopica
46.26.11 ↔	Digiunostomia e ileostomia a doppia canna, chirurgica a cielo aperto	48.66.15 ↔	Resezione di anello e cilindro rettale, per via transanale
46.26.12 ↔	Digiunostomia e ileostomia a doppia canna, per via laparoscopica	48.66.21 ↔	Resezione anteriore del retto, con anastomosi, chirurgica a cielo aperto
46.29 ↔	Digiunostomia e ileostomia, altro	48.66.22 ↔	Resezione anteriore del retto, con enterostomia e chiusura a fondo cieco, chirurgica a cielo aperto
46.2A ↔	Confezione di anastomosi secondo Bishop-Koop	48.66.23 ↔	Resezione anteriore del retto, con anastomosi, per via laparoscopica
46.33 ↔	Confezione di duodenostomia	48.66.24 ↔	Resezione anteriore del retto, con enterostomia e chiusura a fondo cieco, per via laparoscopica
46.39 ↔	Altra enterostomia, altro	48.66.25 ↔	Resezione anteriore del retto, per via transanale
46.43.00 ↔	Altra revisione di stoma artificiale dell'intestino crasso, NAS	48.66.31 ↔	Resezione anteriore bassa del retto, con anastomosi, chirurgica a cielo aperto
46.43.10 ↔	Allargamento o restringimento plastico di stoma artificiale dell'intestino crasso	48.66.31 ↔	Resezione anteriore bassa del retto, con anastomosi, chirurgica a cielo aperto
46.43.11 ↔	Neoconfezione di colostomia		
46.43.12 ↔	Rimozione di parte estroflessa di stoma dell'intestino crasso		
46.43.20 ↔	Conversione di stoma dell'intestino crasso in stoma continente		
46.43.99 ↔	Altra revisione di stoma artificiale dell'intestino crasso, altro		
46.52.10 ↔	Chiusura di colostomia a doppia canna		
46.52.20 ↔	Chiusura di colostomia terminale		
46.71 ↔	Sutura di lacerazione del duodeno		
46.72.11 ↔	Chiusura di fistola del duodeno, chirurgica a cielo aperto		
46.72.12 ↔	Chiusura di fistola del duodeno, per via laparoscopica		
46.73 ↔	Sutura di lacerazione dell'intestino tenue eccetto il duodeno		
46.74.11 ↔	Chiusura di fistola dell'intestino tenue, eccetto il duodeno, chirurgica a cielo aperto		

48.66.32 ↔	Resezione anteriore bassa del retto, con enterostomia e chiusura a fondo cieco, chirurgica a cielo aperto	53.79 ↔	Riparazione di ernia diaframmatica, per via addominale, altro
48.66.33 ↔	Resezione anteriore bassa del retto, con anastomosi, per via laparoscopica	53.80 ↔	Riparazione di ernia diaframmatica, per via toracica e toracoaddominale, NAS
48.66.33 ↔	Resezione anteriore bassa del retto, con anastomosi, per via laparoscopica	53.81 ↔	Plicatura del diaframma
48.66.34 ↔	Resezione anteriore bassa del retto, con enterostomia e chiusura a fondo cieco, per via laparoscopica	53.82 ↔	Riparazione di ernia parasternale
48.66.35 ↔	Resezione anteriore bassa del retto, con anastomosi, per via transanale	53.83.11 ↔	Riparazione di ernia diaframmatica, per via toracica, chirurgica a cielo aperto, senza impianto di membrane e reti
48.66.35 ↔	Resezione anteriore bassa del retto, con anastomosi, per via transanale	53.83.21 ↔	Riparazione di ernia diaframmatica, per via toracica, chirurgica a cielo aperto, con impianto di membrane e reti
48.69 ↔	Altra resezione del retto, altro	53.84.11 ↔	Riparazione di ernia diaframmatica, per via toroscopica, senza impianto di membrane e reti
48.71 ↔	Sutura di lacerazione del retto	53.84.21 ↔	Riparazione di ernia diaframmatica, per via toroscopica, con impianto di membrane e reti
48.72 ↔	Chiusura di proctostomia	53.85.11 ↔	Riparazione di ernia diaframmatica, per via toracoaddominale, chirurgica a cielo aperto, senza impianto di membrane e reti
48.75.00 ↔	Proctopessia addominale, NAS	53.85.21 ↔	Riparazione di ernia diaframmatica, per via toracoaddominale, chirurgica a cielo aperto, con impianto di membrane e reti
48.75.09 ↔	Proctopessia addominale, altro	53.89 ↔	Riparazione di ernia diaframmatica, per via toracica e toracoaddominale, altro
48.75.11 ↔	Proctopessia addominale, chirurgica a cielo aperto	59.00 ↔	Intervento retroperitoneale, NAS
48.75.21 ↔	Proctopessia addominale, per via laparoscopica	59.91 ↔	Asportazione di tessuti perirenali o perivescicali
49.74 ↔	Trasposizione del muscolo gracile per incontinenza anale	59.92 ↔	Altri interventi sul tessuto perirenale o perivescicale
52.99.00 ↔	Altri interventi a cielo aperto sul pancreas, NAS	70.72.00 ↔	Riparazione di fistola colon-vaginale, NAS
52.99.10 ↔	Altri interventi a cielo aperto sul pancreas, Dilatazione del dotto pancreatico	70.72.10 ↔	Riparazione chirurgica di fistola colon-vaginale, a cielo aperto (addominale)
52.99.20 ↔	Altri interventi a cielo aperto sul pancreas, Ricostruzione plastica del dotto pancreatico	70.72.20 ↔	Riparazione di fistola colon-vaginale, per via vaginale
52.99.99 ↔	Altri interventi a cielo aperto sul pancreas, altro	70.72.30 ↔	Riparazione di fistola colon-vaginale, per via laparoscopica
53.70 ↔	Riparazione di ernia diaframmatica, per via addominale, NAS	70.72.99 ↔	Riparazione di fistola colon-vaginale, altro
53.71.11 ↔	Riparazione di ernia diaframmatica, per via addominale, chirurgica a cielo aperto, senza impianto di membrane e reti	70.73.00 ↔	Riparazione di fistola retto-vaginale, NAS
53.71.21 ↔	Riparazione di ernia diaframmatica, per via addominale, chirurgica a cielo aperto, con impianto di membrane e reti	70.73.10 ↔	Riparazione chirurgica di fistola retto-vaginale, a cielo aperto (addominale)
53.72.11 ↔	Riparazione di ernia diaframmatica, per via laparoscopica, senza impianto di membrane e reti	70.73.20 ↔	Riparazione di fistola retto-vaginale, per via vaginale
53.72.21 ↔	Riparazione di ernia diaframmatica, per via laparoscopica, con impianto di membrane e reti	70.73.30 ↔	Riparazione di fistola retto-vaginale, per via laparoscopica

ADRG G17**Altra resezione rettale senza intervento specifico**

Procedura nella tabella G17-2

DRG G17A**Altra resezione rettale senza intervento specifico con CC gravi**

PCCL > 2

DRG G17B**Altra resezione rettale senza intervento specifico per neoplasia maligna sull'apparato digerente**

Diagnosi nella tabella G17-1

DRG G17C**Altra resezione rettale senza intervento specifico****Diagnosi G17-1**

C15.0	Tumore Maligno: Esofago cervicale	C16.0	Tumore Maligno: Cardias
C15.1	Tumore Maligno: Esofago toracico	C16.1	Tumore Maligno: Fondo dello stomaco
C15.2	Tumore Maligno: Esofago addominale	C16.2	Tumore Maligno: Corpo dello stomaco
C15.3	Tumore Maligno: Terzo superiore dell'esofago	C16.3	Tumore Maligno: Antro pilorico
C15.4	Tumore Maligno: Terzo medio dell'esofago	C16.4	Tumore Maligno: Pilo
C15.5	Tumore Maligno: Terzo inferiore dell'esofago	C16.5	Tumore Maligno: Piccola curva dello stomaco non specificata
C15.8	Tumore Maligno: lesione sconfinante a più zone contigue dell'esofago	C16.6	Tumore Maligno: Grande curva dello stomaco non specificata
C15.9	Tumore Maligno: Esofago non specificato		

C16.8	Tumore Maligno: lesione sconfinante a più zone contigue dello stomaco	C49.4	Tumore Maligno: Tessuto connettivo e tessuti molli dell'addome
C16.9	Tumore Maligno: Stomaco non specificato	C76.2	Tumore maligno di altra e mal definita sede: Addome
C17.0	Tumore Maligno: Duodeno	C78.4	Tumore maligno secondario dell'intestino tenue
C17.1	Tumore Maligno: Digiuno	C78.5	Tumore maligno secondario del colon e del retto
C17.2	Tumore Maligno: Ileo	C78.6	Tumore maligno secondario del retroperitoneo e del peritoneo
C17.3	Tumore Maligno: Diverticolo di Meckel	C78.8	Tumore maligno secondario di altri e non specificati organi dell'apparato digerente
C17.8	Tumore Maligno: lesione sconfinante a più zone contigue dell'intestino tenue	D00.1	Carcinoma in situ: Esofago
C17.9	Tumore Maligno: Intestino tenue non specificato	D00.2	Carcinoma in situ: Stomaco
C18.0	Tumore Maligno: Cieco	D01.0	Carcinoma in situ: Colon
C18.1	Tumore Maligno: Appendice	D01.1	Carcinoma in situ: Giunzione retto-sigmoidea
C18.2	Tumore Maligno: Colon ascendente	D01.2	Carcinoma in situ: Retto
C18.3	Tumore Maligno: Flessura destra [epatica] del colon	D01.3	Carcinoma in situ: Ano e canale anale
C18.4	Tumore Maligno: Colon trasverso	D01.4	Carcinoma in situ: Altre e non specificate parti dell'intestino
C18.5	Tumore Maligno: flessura sinistra [splenica] del colon	D01.7	Carcinoma in situ: Altri organi specificati dell'apparato digerente
C18.6	Tumore Maligno: Colon discendente	D01.9	Carcinoma in situ: Organi dell'apparato digerente non specificati
C18.7	Tumore Maligno: Sigma	D37.1	Tumori di comportamento incerto o sconosciuto: Stomaco
C18.8	Tumore Maligno: lesione sconfinante a più zone contigue del colon	D37.2	Tumori di comportamento incerto o sconosciuto: Intestino tenue
C18.9	Tumore Maligno: Colon non specificato	D37.3	Tumori di comportamento incerto o sconosciuto: Appendice
C19	Tumore maligno della giunzione retto-sigmoidea	D37.4	Tumori di comportamento incerto o sconosciuto: Colon
C20	Tumore maligno del retto	D37.5	Tumori di comportamento incerto o sconosciuto: Retto
C21.0	Tumore Maligno: Ano non specificato	D37.78	Tumori di comportamento incerto o sconosciuto: Altri organi dell'apparato digerente
C21.1	Tumore Maligno: Canale anale	D37.9	Tumori di comportamento incerto o sconosciuto: Organi dell'apparato digerente non specificati
C21.2	Tumore Maligno: Regione della cloaca(divisione sistema urogenitale da sistema digestivo nel perineo)	D48.3	Tumori di comportamento incerto o sconosciuto: Retroperitoneo
C21.8	Tumore Maligno: lesione sconfinante a più zone contigue del retto, dell'ano e del canale anale	D48.4	Tumori di comportamento incerto o sconosciuto: Peritoneo
C26.0	Tumore Maligno: Apparato intestinale, parte non specificata		
C26.8	Tumore Maligno: lesione sconfinante a più zone contigue dell'apparato digerente		
C26.9	Tumore Maligno: Sedi mal definite dell'apparato digerente		
C45.1	Mesotelioma del peritoneo		
C47.4	Tumore Maligno: Nervi periferici dell'addome		
C48.0	Tumore Maligno: Retroperitoneo		
C48.1	Tumore Maligno: Parti specificate del peritoneo		
C48.2	Tumore Maligno: Peritoneo non specificato		
C48.8	Tumore Maligno: lesione sconfinante a più zone contigue del retroperitoneo e peritoneo		

Procedura G17-2

48.41 ↔	Resezione sottomucosa del retto secondo Soave	48.66.14 ↔	Resezione di anello e cilindro rettale, con enterostomia e chiusura a fondo cieco, per via laparoscopica
48.49 ↔	Resezione del retto con pull-through, altro	48.66.15 ↔	Resezione di anello e cilindro rettale, per via transanale
48.50 ↔	Resezione del retto senza conservazione dello sfintere, NAS	48.66.21 ↔	Resezione anteriore del retto, con anastomosi, chirurgica a cielo aperto
48.59 ↔	Resezione del retto senza conservazione dello sfintere, altro	48.66.23 ↔	Resezione anteriore del retto, con anastomosi, per via laparoscopica
48.65 ↔	Resezione del retto secondo Duhamel	48.66.25 ↔	Resezione anteriore del retto, per via transanale
48.66.00 ↔	Resezione del retto con conservazione dello sfintere, NAS	48.66.31 ↔	Resezione anteriore bassa del retto, con anastomosi, chirurgica a cielo aperto
48.66.09 ↔	Resezione del retto con conservazione dello sfintere, altro	48.66.33 ↔	Resezione anteriore bassa del retto, con anastomosi, per via laparoscopica
48.66.11 ↔	Resezione di anello e cilindro rettale, con anastomosi, chirurgica a cielo aperto	48.66.35 ↔	Resezione anteriore bassa del retto, con anastomosi, per via transanale
48.66.12 ↔	Resezione di anello e cilindro rettale, con enterostomia e chiusura a fondo cieco, chirurgica a cielo aperto	48.69 ↔	Altra resezione del retto, altro
48.66.13 ↔	Resezione di anello e cilindro rettale, con anastomosi, per via laparoscopica		

ADRG G18

Interventi su intestino tenue e crasso o altro intervento su stomaco, esofago e duodeno senza radioterapia, eccetto che per neoplasia maligna, età < 3 anni, senza intervento per malformazione congenita o età > 1 anno

Almeno una procedura nella tabella G18-3 o (procedura nella tabella G18-4 e Età < 3 anni)

DRG G18A

Interventi su intestino tenue e crasso o altro intervento su stomaco, esofago e duodeno senza radioterapia, con intervento altamente complesso o diagnosi o procedura complicante o CC gravi

Almeno una procedura nella tabella G18-3 e diagnosi nella tabella G18-1 o procedura nella tabella G18-5 o almeno una diagnosi nella tabella G18-2 o procedura nella tabella G18-6 o PCCL > 2 o Procedure complicanti

DRG G18B

Interventi su intestino tenue e crasso o altro intervento su stomaco, esofago e duodeno senza radioterapia

Diagnosi G18-1

Q39.0	Atresia dell'esofago senza fistola	Q42.3	Assenza, atresia e stenosi congenite dell'ano senza fistola
Q39.1	Atresia dell'esofago con fistola tracheo-esofagea	Q42.8	Assenza, atresia e stenosi congenite di altra parte del colon
Q39.2	Fistola esofago-tracheale congenita senza atresia	Q42.9	Assenza, atresia e stenosi congenite di sede non specificata del grosso intestino
Q39.3	Stenosi e strittura congenite dell'esofago	Q43.1	Malattia di Hirschsprung
Q39.4	Diaframma esofageo congenito	Q43.2	Altri disturbi funzionali congeniti del colon
Q39.5	Dilatazione congenita dell'esofago	Q43.3	Malformazioni congenite di fissazione dell'intestino
Q39.6	Diverticolo (congenito) dell'esofago	Q43.40	Duplicazione dell'intestino tenue
Q39.8	Altre malformazioni congenite dell'esofago	Q43.41	Duplicazione del colon
Q39.9	Malformazione congenita dell'esofago non specificata	Q43.42	Duplicazione del retto
Q40.0	Stenosi ipertrofica congenita del piloro	Q43.49	Duplicazione dell'intestino non specificata
Q40.1	Ernia iatale congenita	Q43.5	Ano ectopico
Q40.2	Altre malformazioni congenite specificate dello stomaco	Q43.6	Fistola congenita del retto e dell'ano
Q40.3	Malformazione congenita dello stomaco non specificata	Q43.7	Persistenza della cloaca
Q40.8	Altre malformazioni congenite specificate delle vie digestive superiori	Q43.8	Altre malformazioni congenite specificate dell'intestino
Q40.9	Malformazione congenita delle vie digestive superiori non specificata	Q43.9	Malformazione congenita dell'intestino non specificata
Q41.0	Assenza, atresia e stenosi congenite del duodeno	Q45.8	Altre malformazioni congenite specificate dell'apparato digerente
Q41.1	Assenza, atresia e stenosi congenite del digiuno	Q45.9	Malformazione congenita dell'apparato digerente non specificata
Q41.2	Assenza, atresia e stenosi congenite dell'ileo	Q79.2	Esonfalo
Q41.8	Assenza, atresia e stenosi congenite di altre parti specificate dell'intestino tenue	Q79.3	Gastroschisi
Q41.9	Assenza, atresia e stenosi congenite dell'intestino tenue, parte non specificata	Q79.4	Sindrome da deficit della muscolatura addominale
Q42.0	Assenza, atresia e stenosi congenite del retto con fistola	Q79.5	Altre malformazioni congenite della parete addominale
Q42.1	Assenza, atresia e stenosi congenite del retto senza fistola	Q89.3	Situs inversus
Q42.2	Assenza, atresia e stenosi congenite dell'ano con fistola		

Diagnosi G18-2

Q00.0	Anencefalia	Q03.9	Idrocefalo congenito non specificato
Q00.1	Craniorachischisi	Q04.0	Malformazioni congenite del corpo calloso
Q00.2	Iniencefalia	Q04.1	Arinencefalia
Q01.0	Encefalocele frontale	Q04.2	Oloprosencefalia
Q01.1	Encefalocele S.A.I. o frontale	Q04.3	Altre difetti, per riduzione, dell'encefalo
Q01.2	Encefalocele occipitale	Q04.4	Displasia setto-ottica
Q01.8	Encefalocele di altre sedi	Q04.5	Megaloencefalia
Q01.9	Encefalocele non specificato	Q05.0	Spina bifida cervicale con idrocefalo
Q02	Microcefalia	Q05.1	Spina bifida toracica con idrocefalo
Q03.0	Malformazioni dell'acquedotto di Silvio	Q05.2	Spina bifida lombare con idrocefalo
Q03.1	Atresia dei forami di Magendie e di Luschka	Q05.3	Spina bifida sacrale con idrocefalo
Q03.8	Altro idrocefalo congenito	Q05.4	Spina bifida non specificata, con idrocefalo

Q07.0	Sindrome di Arnold-Chiari	Q60.6	Sindrome di Potter
Q20.0	Tronco arterioso comune	Q79.0	Ernia diaframmatica congenita
Q20.1	Ventricolo destro a doppia uscita [Double outlet right ventricle]	Q79.2	Esonfalo
Q20.2	Ventricolo sinistro a doppia uscita [Double outlet left ventricle]	Q79.3	Gastroschisi
Q20.3	Connessione discordante ventricolo-arteriosa	Q86.0	Sindrome fetto-alcolica (dismorfica)
Q20.4	Cuore biatriale univentricolato [Double inlet ventricle]	Q87.0	Sindromi malformative congenite che alterano soprattutto l'aspetto facciale
Q20.5	Connessione atrio-ventricolare discordante	Q87.1	Sindromi malformative congenite associate soprattutto a bassa statura
Q20.6	Isomerismo atriale	Q87.2	Sindromi malformative congenite che interessano soprattutto gli arti
Q21.3	Tetralogia di Fallot	Q87.3	Sindromi malformative congenite caratterizzate da un accrescimento precoce eccessivo
Q22.0	Atresia della valvola polmonare	Q87.4	Sindrome di Marfan
Q22.1	Stenosi congenita della valvola polmonare	Q87.5	Altre sindromi malformative congenite con altre alterazioni scheletriche
Q22.2	Insufficienza congenita della valvola polmonare	Q87.8	Altre sindromi malformative congenite specificate non classificate altrove
Q22.4	Stenosi tricuspide congenita	Q89.4	Gemelli congiunti
Q22.5	Anomalia di Ebstein	Q90.0	Trisomia 21, non disgiunzione meiotica
Q22.6	Sindrome del cuore destro ipoplasico	Q90.1	Trisomia 21, mosaicismo (non disgiunzione mitotica)
Q23.0	Stenosi congenita della valvola aortica	Q90.2	Trisomia 21, traslocazione
Q23.1	Insufficienza congenita della valvola aortica	Q90.9	Sindrome di Down non specificata
Q23.2	Stenosi mitralica congenita	Q91.0	Trisomia 18, non disgiunzione meiotica
Q23.3	Insufficienza mitralica congenita	Q91.1	Trisomia 18, mosaicismo (non disgiunzione mitotica)
Q23.4	Sindrome del cuore sinistro ipoplasico	Q91.2	Trisomia 18, traslocazione
Q24.3	Stenosi infundibolare della polmonare	Q91.3	Sindrome di Edwards non specificata
Q24.4	Stenosi subaortica congenita	Q91.4	Trisomia 13, non disgiunzione meiotica
Q25.2	Atresia dell'aorta	Q91.5	Trisomia 13, mosaicismo (non disgiunzione mitotica)
Q25.3	Stenosi dell'aorta	Q91.6	Trisomia 13, traslocazione
Q25.5	Atresia di arteria polmonare	Q91.7	Sindrome di Patau non specificata
Q25.6	Stenosi di arteria polmonare (congenita)	Q92.0	Trisomia completa, non disgiunzione meiotica
Q26.0	Stenosi congenita della vena cava	Q92.1	Trisomia completa, mosaicismo (non disgiunzione mitotica)
Q26.2	Connessione totalmente anomala delle vene polmonari	Q92.2	Trisomia parziale maggiore
Q26.3	Connessione parzialmente anomala delle vene polmonari	Q92.3	Trisomia parziale minore
Q39.0	Atresia dell'esofago senza fistola	Z94.0	Stato dopo trapianto renale
Q39.1	Atresia dell'esofago con fistola tracheo-esofagea	Z94.1	Stato dopo trapianto cardiaco
Q39.2	Fistola esofago-tracheale congenita senza atresia	Z94.2	Stato dopo trapianto polmonare
Q39.3	Stenosi e strittura congenite dell'esofago	Z94.3	Stato dopo trapianto cardiaco e polmonare
Q43.1	Malattia di Hirschsprung	Z94.4	Stato dopo trapianto epatico
Q44.2	Atresia delle vie biliari	Z94.81	Stato dopo trapianto di cellule staminali ematopoietiche con attuale immunosoppressione
Q44.3	Stenosi e restringimento congeniti delle vie biliari		
Q60.1	Agenesia renale bilaterale		
Q60.4	Ipoplasia renale bilaterale		

Procedura G18-3

44.5X.00 ↔	Revisione di anastomosi gastrica, NAS	44.5X.44 ↔	Riconversione di diversione biliopancreatica (BPD), per via laparoscopica
44.5X.10 ↔	Revisione di anastomosi gastrica a seguito di intervento tipo Billroth I o II	44.5X.51 ↔	Riconversione di bypass gastrico, chirurgica a cielo aperto
44.5X.21 ↔	Revisione di anastomosi gastrica a seguito di bypass gastrico o con interposizione intestinale, chirurgica a cielo aperto	44.5X.52 ↔	Riconversione di bypass gastrico, per via laparoscopica
44.5X.22 ↔	Revisione di anastomosi gastrica a seguito di bypass gastrico o con interposizione intestinale, per via laparoscopica	44.5X.99 ↔	Revisione di anastomosi gastrica, altro
44.5X.33 ↔	Revisione di tasca a seguito di bypass gastrico senza nuova confezione, chirurgica a cielo aperto	44.63.00 ↔	Chiusura di altra fistola gastrica, NAS
44.5X.34 ↔	Revisione di tasca a seguito di bypass gastrico senza nuova confezione, per via laparoscopica	44.63.11 ↔	Chiusura di altra fistola gastrica, chirurgica a cielo aperto
44.5X.35 ↔	Revisione di tasca a seguito di bypass gastrico con nuova confezione, chirurgica a cielo aperto	44.63.12 ↔	Chiusura di altra fistola gastrica, per via laparoscopica
44.5X.36 ↔	Revisione di tasca a seguito di bypass gastrico con nuova confezione, per via laparoscopica	44.63.99 ↔	Chiusura di altra fistola gastrica, altro
44.5X.41 ↔	Revisione di diversione biliopancreatica [BPD], chirurgica a cielo aperto	45.50 ↔	Isolamento di segmento intestinale, NAS
44.5X.42 ↔	Revisione di diversione biliopancreatica [BPD], per via laparoscopica	45.51 ↔	Isolamento di segmento dell'intestino tenue
44.5X.43 ↔	Riconversione di diversione biliopancreatica [BPD], chirurgica a cielo aperto	45.52 ↔	Isolamento di segmento dell'intestino crasso
		45.62 ↔	Altra resezione parziale dell'intestino tenue
		45.63.00 ↔	Rimozione totale dell'intestino tenue, NAS
		45.63.99 ↔	Rimozione totale dell'intestino tenue, altro
		45.70 ↔	Asportazione parziale dell'intestino crasso, NAS
		45.70 ↔	Asportazione parziale dell'intestino crasso, NAS
		45.72.11 ↔	Resezione ileocecale, chirurgica a cielo aperto
		45.72.12 ↔	Resezione ileocecale, per via laparoscopica
		45.73.11 ↔	Emicolectomia destra, chirurgica a cielo aperto

45.73.12 ↔	Emicolectomia destra, per via laparoscopica	46.20 ↔	Digiunostomia e ileostomia, NAS
45.75.11 ↔	Emicolectomia sinistra, chirurgica a cielo aperto	46.25.11 ↔	Digiunostomia e ileostomia terminale, chirurgica a cielo aperto
45.75.12 ↔	Emicolectomia sinistra, per via laparoscopica	46.25.12 ↔	Digiunostomia e ileostomia terminale, per via laparoscopica
45.75.21 ↔	Emicolectomia sinistra con sigmoidectomia, chirurgica a cielo aperto	46.26.11 ↔	Digiunostomia e ileostomia a doppia canna, chirurgica a cielo aperto
45.75.22 ↔	Emicolectomia sinistra con sigmoidectomia, per via laparoscopica	46.26.12 ↔	Digiunostomia e ileostomia a doppia canna, per via laparoscopica
45.76.00 ↔	Sigmoidectomia, NAS	46.29 ↔	Digiunostomia e ileostomia, altro
45.76.09 ↔	Sigmoidectomia, altro	46.2A ↔	Confezione di anastomosi secondo Bishop-Koop
45.76.11 ↔	Sigmoidectomia, chirurgica a cielo aperto	46.33 ↔	Confezione di duodenostomia
45.76.21 ↔	Sigmoidectomia, per via laparoscopica	46.39 ↔	Altra enterostomia, altro
45.77.11 ↔	Emicolectomia destra allargata, chirurgica a cielo aperto	46.43.00 ↔	Altra revisione di stoma artificiale dell'intestino crasso, NAS
45.77.11 ↔	Emicolectomia destra allargata, chirurgica a cielo aperto	46.43.10 ↔	Allargamento o restringimento plastico di stoma artificiale dell'intestino crasso
45.77.12 ↔	Emicolectomia destra allargata, per via laparoscopica	46.43.11 ↔	Neoconfezione di colostomia
45.77.21 ↔	Emicolectomia sinistra allargata, chirurgica a cielo aperto	46.43.12 ↔	Rimozione di parte estroflessa di stoma dell'intestino crasso
45.77.21 ↔	Emicolectomia sinistra allargata, chirurgica a cielo aperto	46.43.20 ↔	Conversione di stoma dell'intestino crasso in stoma continente
45.77.22 ↔	Emicolectomia sinistra allargata, per via laparoscopica	46.43.99 ↔	Altra revisione di stoma artificiale dell'intestino crasso, altro
45.77.22 ↔	Emicolectomia sinistra allargata, per via laparoscopica	46.52.10 ↔	Chiusura di colostomia a doppia canna
45.78.11 ↔	Resezione segmentaria, chirurgica a cielo aperto	46.52.20 ↔	Chiusura di colostomia terminale
45.78.11 ↔	Resezione segmentaria, chirurgica a cielo aperto	46.71 ↔	Sutura di lacerazione del duodeno
45.78.12 ↔	Resezione segmentaria, per via laparoscopica	46.72.11 ↔	Chiusura di fistola del duodeno, chirurgica a cielo aperto
45.78.12 ↔	Resezione segmentaria, per via laparoscopica	46.72.12 ↔	Chiusura di fistola del duodeno, per via laparoscopica
45.78.21 ↔	Resezione segmentaria multipla, per via endoscopica	46.73 ↔	Sutura di lacerazione dell'intestino tenue eccetto il duodeno
45.78.21 ↔	Resezione segmentaria multipla, per via endoscopica	46.74.11 ↔	Chiusura di fistola dell'intestino tenue, eccetto il duodeno, chirurgica a cielo aperto
45.78.22 ↔	Resezione segmentaria multipla, per via laparoscopica	46.74.12 ↔	Chiusura di fistola dell'intestino tenue, eccetto il duodeno, per via laparoscopica
45.78.22 ↔	Resezione segmentaria multipla, per via laparoscopica	46.75 ↔	Sutura di lacerazione dell'intestino crasso
45.79 ↔	Asportazione parziale dell'intestino crasso, altro	46.76.11 ↔	Chiusura di fistola dell'intestino crasso, chirurgica a cielo aperto
45.79 ↔	Asportazione parziale dell'intestino crasso, altro	46.76.12 ↔	Chiusura di fistola dell'intestino crasso, per via laparoscopica
45.80 ↔	Colectomia e coloproctectomia, NAS	46.79.10 ↔	Sutura di altra lesione intestinale
45.80 ↔	Colectomia e coloproctectomia, NAS	46.79.21 ↔	Sutura di altra lesione intestinale, chirurgica a cielo aperto
45.81.11 ↔	Colectomia, chirurgica a cielo aperto	46.79.22 ↔	Sutura di altra lesione intestinale, per via laparoscopica
45.81.11 ↔	Colectomia, chirurgica a cielo aperto	46.79.30 ↔	Plastica di allargamento e restringimento dell'intestino
45.81.12 ↔	Colectomia, per via laparoscopica	46.79.31 ↔	Allungamento intestinale longitudinale secondo Bianchi
45.81.12 ↔	Colectomia, per via laparoscopica	46.79.32 ↔	Enteroplastica trasversale seriale [STEP]
45.89 ↔	Colectomia e coloproctectomia, altro	46.79.39 ↔	Altro allungamento dell'intestino
45.89 ↔	Colectomia e coloproctectomia, altro	46.79.40 ↔	Confezione di tasca, intestino tenue
45.90 ↔	Anastomosi intestinale, NAS	46.79.41 ↔	Confezione di tasca, intestino crasso
45.91 ↔	Anastomosi intestinale tenue-tenue	46.79.50 ↔	Revisione di tasca, intestino tenue
45.92.11 ↔	Anastomosi tenue-retto con confezione di tasca [pouch]	46.79.51 ↔	Revisione di tasca, intestino crasso
45.92.12 ↔	Anastomosi tenue-retto senza confezione di tasca [pouch]	46.97.00 ↔	Trapianto intestinale, NAS
45.93 ↔	Anastomosi intestinale tenue-crasso	46.97.10 ↔	Trapianto intestinale, Ritrapianto di intestino tenue nella stessa degenza ospedaliera
45.94 ↔	Anastomosi intestinale crasso-crasso	48.1 ↔	Proctostomia
45.95.11 ↔	Anastomosi tenue-ano con confezione di tasca	48.71 ↔	Sutura di lacerazione del retto
45.95.12 ↔	Anastomosi tenue-ano senza confezione di tasca	48.72 ↔	Chiusura di proctostomia
45.95.21 ↔	Anastomosi crasso-ano	48.75.00 ↔	Proctopessia addominale, NAS
45.96 ↔	Anastomosi crasso-retto	48.75.09 ↔	Proctopessia addominale, altro
45.97.11 ↔	Nuova confezione di anastomosi al piede d'ansa del tenue, chirurgica a cielo aperto	48.75.11 ↔	Proctopessia addominale, chirurgica a cielo aperto
45.97.12 ↔	Nuova confezione di anastomosi al piede d'ansa del tenue, per via laparoscopica	48.75.21 ↔	Proctopessia addominale, per via laparoscopica
45.98.11 ↔	Revisione di anastomosi dell'intestino tenue	70.72.00 ↔	Riparazione di fistola colon-vaginale, NAS
45.98.12 ↔	Revisione di anastomosi dell'intestino crasso	70.72.10 ↔	Riparazione chirurgica di fistola colon-vaginale, a cielo aperto (addominale)
45.98.13 ↔	Revisione di anastomosi all'ano	70.72.20 ↔	Riparazione di fistola colon-vaginale, per via vaginale
45.99 ↔	Anastomosi intestinale, altro		
46.10 ↔	Colostomia, NAS		
46.12.11 ↔	Colostomia terminale, chirurgica a cielo aperto		
46.12.12 ↔	Colostomia terminale, per via laparoscopica		
46.15.11 ↔	Colostomia a doppia canna, chirurgica a cielo aperto		
46.15.12 ↔	Colostomia a doppia canna, per via laparoscopica		
46.19 ↔	Colostomia, altra		

- 70.72.30 ↔ Riparazione di fistola colon-vaginale, per via laparoscopica
 70.72.99 ↔ Riparazione di fistola colon-vaginale, altro
 70.73.00 ↔ Riparazione di fistola retto-vaginale, NAS
 70.73.10 ↔ Riparazione chirurgica di fistola retto-vaginale, a cielo aperto (addominale)
 70.73.20 ↔ Riparazione di fistola retto-vaginale, per via vaginale
 70.73.30 ↔ Riparazione di fistola retto-vaginale, per via laparoscopica

Procedura G18-4

- 29.33.00 ↔ Faringectomia (parziale), NAS
 29.33.10 ↔ Faringectomia parziale, senza ricostruzione
 29.33.11 ↔ Faringectomia parziale, Ricostruzione con lembo peduncolato regionale o a distanza
 29.33.12 ↔ Faringectomia parziale, Ricostruzione con innesto libero o anastomosi microvascolare
 29.33.20 ↔ Faringectomia totale, Ricostruzione con lembo peduncolato regionale o a distanza
 29.33.21 ↔ Faringectomia totale, Ricostruzione con innesto libero con anastomosi microvascolare, innesto intestinale libero o pull-up gastrico
 29.33.99 ↔ Faringectomia (parziale), altro
 31.73 ↔ Chiusura di altra fistola della trachea
 34.84 ↔ Altra riparazione del diaframma
 37.31.00 ↔ Pericardiectomia, NAS
 37.31.10 ↔ Pericardiectomia, parziale
 37.31.20 ↔ Pericardiectomia, totale
 37.31.30 ↔ Adesiolisi del pericardio
 37.31.99 ↔ Pericardiectomia, altro
 38.04.00 ↔ Incisione dell'aorta, NAS
 38.04.10 ↔ Incisione dell'aorta ascendente e dell'arco aortico
 38.04.20 ↔ Incisione dell'aorta discendente
 38.04.30 ↔ Incisione dell'aorta addominale
 38.04.99 ↔ Incisione dell'aorta, altro
 38.05.00 ↔ Incisione di altri vasi toracici, NAS
 38.05.10 ↔ Incisione di altre arterie toraciche
 38.05.20 ↔ Incisione di vene toraciche, NAS
 38.05.21 ↔ Incisione di vene toraciche profonde
 38.05.29 ↔ Incisione di vene toraciche, altro
 38.05.99 ↔ Incisione di altri vasi toracici, altro
 38.07.00 ↔ Incisione di vene addominali, NAS
 38.07.10 ↔ Incisione di vene addominali profonde, NAS
 38.07.11 ↔ Incisione della vena cava inferiore
 38.07.12 ↔ Incisione della vena iliaca
 38.07.19 ↔ Incisione di vene addominali profonde, altro
 38.07.99 ↔ Incisione di vene addominali, altro
 38.35.00 ↔ Resezione di vasi toracici con anastomosi, NAS
 38.35.10 ↔ Resezione di arterie toraciche con anastomosi, NAS
 38.35.11 ↔ Resezione dell'arteria succlavia con anastomosi
 38.35.12 ↔ Resezione del tronco brachiocefalico con anastomosi
 38.35.13 ↔ Resezione dell'arteria polmonare con anastomosi
 38.35.19 ↔ Resezione di arterie toraciche con anastomosi, altro
 38.35.20 ↔ Resezione di vene toraciche con anastomosi, NAS
 38.35.21 ↔ Resezione della vena polmonare con anastomosi
 38.35.22 ↔ Resezione della vena succlavia con anastomosi
 38.35.23 ↔ Resezione della vena cava superiore con anastomosi
 38.35.28 ↔ Resezione di vene toraciche e altre vene profonde con anastomosi
 38.35.29 ↔ Resezione di vene toraciche con anastomosi, altro
 38.35.99 ↔ Resezione di vasi toracici con anastomosi, altro
 38.36.00 ↔ Resezione di arterie addominali con anastomosi, NAS
 38.36.10 ↔ Resezione di arterie viscerali con anastomosi, NAS
 38.36.11 ↔ Resezione del tronco celiaco con anastomosi
 38.36.12 ↔ Resezione dell'arteria gastrica con anastomosi
 38.36.13 ↔ Resezione dell'arteria epatica con anastomosi
 38.36.14 ↔ Resezione dell'arteria splenica con anastomosi
 38.36.15 ↔ Resezione dell'arteria renale con anastomosi
 38.36.16 ↔ Resezione dell'arteria mesenterica
 38.36.17 ↔ Resezione dell'arteria iliaca con anastomosi
 38.36.19 ↔ Resezione di arterie viscerali con anastomosi, altro
 38.36.99 ↔ Resezione di arterie addominali con anastomosi, altro
 38.45.00 ↔ Resezione di vasi toracici con sostituzione, NAS
 38.45.10 ↔ Resezione dell'aorta toracica con sostituzione, NAS
 38.45.12 ↔ Resezione dell'aorta toracica con sostituzione
 38.45.13 ↔ Resezione dell'aorta toracoaddominale con sostituzione
 38.45.14 ↔ Resezione dell'aorta toracica con sostituzione con protesi ibrida
 38.45.15 ↔ Resezione dell'aorta ascendente con sostituzione
 38.45.16 ↔ Resezione dell'arco aortico con sostituzione
 38.45.17 ↔ Resezione dell'aorta ascendente nonché dell'arco aortico con sostituzione
 38.45.19 ↔ Resezione dell'aorta toracica con sostituzione, altro
 38.45.20 ↔ Resezione di altre arterie toraciche con sostituzione, NAS
 38.45.21 ↔ Resezione dell'arteria polmonare con sostituzione
 38.45.22 ↔ Resezione del tronco brachiocefalico con sostituzione
 38.45.29 ↔ Resezione di altre arterie toraciche con sostituzione
 38.45.30 ↔ Resezione di vene toraciche con sostituzione, NAS
 38.45.31 ↔ Resezione della vena cava superiore con sostituzione
 38.45.38 ↔ Resezione di altre vene toraciche profonde con sostituzione
 38.45.39 ↔ Resezione di vene toraciche con sostituzione, altro
 38.45.99 ↔ Resezione di vasi toracici con sostituzione, altro
 38.47.00 ↔ Resezione di vene addominali con sostituzione, NAS
 38.47.10 ↔ Resezione di vene addominali profonde con sostituzione, NAS
 38.47.11 ↔ Resezione della vena cava inferiore con sostituzione
 38.47.12 ↔ Resezione della vena iliaca con sostituzione
 38.47.19 ↔ Resezione di vene addominali profonde con sostituzione, altro
 38.47.99 ↔ Resezione di vene addominali con sostituzione, altro
 38.64.00 ↔ Altra asportazione dell'aorta, NAS
 38.64.10 ↔ Altra asportazione dell'aorta toracica
 38.64.20 ↔ Altra asportazione dell'aorta addominale
 38.64.99 ↔ Altra asportazione dell'aorta, altro
 38.65.10 ↔ Altra asportazione di arterie toraciche
 38.65.20 ↔ Altra asportazione di vene toraciche, NAS
 38.65.21 ↔ Altra asportazione della vena cava superiore
 38.65.22 ↔ Altra asportazione di altre vene toraciche profonde
 38.65.29 ↔ Altra asportazione di vene toraciche, altro
 38.65.99 ↔ Altra asportazione di vasi toracici, altro
 38.85.00 ↔ Altra occlusione chirurgica di altri vasi toracici, NAS
 38.85.11 ↔ Altra occlusione chirurgica dell'arteria succlavia
 38.85.12 ↔ Altra occlusione chirurgica dell'arteria polmonare
 38.85.13 ↔ Altra occlusione chirurgica del tronco brachiocefalico
 38.85.21 ↔ Altra occlusione chirurgica della vena cava superiore
 38.85.22 ↔ Altra occlusione chirurgica della vena polmonare
 38.85.23 ↔ Altra occlusione chirurgica della vena succlavia
 38.85.99 ↔ Altra occlusione chirurgica di altri vasi toracici, altro
 39.10 ↔ Shunt venoso intraaddominale, NAS
 39.11.00 ↔ Confezione e revisione di shunt portosistemico, TIPS, NAS
 39.11.11 ↔ Confezione di shunt portosistemico, impiego di angioplastica percutanea (con palloncino)
 39.11.12 ↔ Confezione di shunt portosistemico, trombolisi e trombectomia percutanea
 39.11.13 ↔ Confezione di shunt portosistemico, impiego di stent

39.11.21 ↔	Revisione di shunt portosistemico, occlusione percutanea	39.57.13 ↔	Riparazione della vena giugulare con patch sintetico
39.11.22 ↔	Revisione di shunt portosistemico, posa di stent	39.57.19 ↔	Riparazione di vaso sanguigno della testa e del collo con patch sintetico, altro
39.11.23 ↔	Revisione di shunt portosistemico, impiego di trombolisi e trombectomia percutanea	39.57.20 ↔	Riparazione di vasi dell'arto superiore con patch sintetico, NAS
39.11.24 ↔	Revisione di shunt portosistemico, riduzione percutanea di shunt portosistemico esistente	39.57.21 ↔	Riparazione di arterie dell'arto superiore con patch sintetico
39.11.99 ↔	Confezione e revisione di shunt portosistemico, TIPS, altro	39.57.22 ↔	Riparazione della vena succlavia, vena ascellare e vena brachiocefalica con patch sintetico
39.19 ↔	Shunt venoso intraaddominale, altro	39.57.23 ↔	Riparazione di altre vene profonde dell'arto superiore con patch sintetico
39.56.00 ↔	Riparazione di un vaso sanguigno con patch tissutale, NAS	39.57.29 ↔	Riparazione di vasi dell'arto superiore con patch sintetico, altro
39.56.11 ↔	Riparazione di vasi intracranici con patch tissutale	39.57.30 ↔	Riparazione di vaso toracico con patch sintetico, NAS
39.56.12 ↔	Riparazione della vena giugulare con patch tissutale	39.57.31 ↔	Riparazione dell'aorta toracica con patch sintetico
39.56.19 ↔	Riparazione di vaso sanguigno della testa e del collo con patch tissutale, altro	39.57.32 ↔	Riparazione della vena polmonare con patch sintetico
39.56.20 ↔	Riparazione di vasi dell'arto superiore con patch tissutale, NAS	39.57.33 ↔	Riparazione della vena cava superiore con patch sintetico
39.56.21 ↔	Riparazione di arterie dell'arto superiore con patch tissutale	39.57.39 ↔	Riparazione di vaso toracico con patch sintetico, altro
39.56.22 ↔	Riparazione della vena succlavia, vena ascellare e vena brachiocefalica con patch tissutale	39.57.40 ↔	Riparazione di arterie addominali con patch sintetico, NAS
39.56.23 ↔	Riparazione di altre vene profonde dell'arto superiore con patch tissutale	39.57.41 ↔	Riparazione dell'aorta addominale con patch sintetico
39.56.29 ↔	Riparazione di vasi dell'arto superiore con patch tissutale, altro	39.57.42 ↔	Riparazione del tronco celiaco con patch sintetico
39.56.30 ↔	Riparazione di vasi toracici con patch tissutale, NAS	39.57.43 ↔	Riparazione dell'arteria gastrica con patch sintetico
39.56.31 ↔	Riparazione dell'aorta toracica con patch tissutale	39.57.44 ↔	Riparazione dell'arteria epatica con patch sintetico
39.56.32 ↔	Riparazione della vena polmonare con patch tissutale	39.57.45 ↔	Riparazione dell'arteria splenica con patch sintetico
39.56.33 ↔	Riparazione della vena cava superiore con patch tissutale	39.57.46 ↔	Riparazione dell'arteria renale con patch sintetico
39.56.39 ↔	Riparazione di vasi toracici con patch tissutale, altro	39.57.47 ↔	Riparazione dell'arteria mesenterica con patch sintetico
39.56.40 ↔	Riparazione di arterie addominali con patch tissutale, NAS	39.57.48 ↔	Riparazione dell'arteria iliaca con patch sintetico
39.56.41 ↔	Riparazione dell'aorta addominale con patch tissutale	39.57.49 ↔	Riparazione di arterie addominali con patch sintetico, altro
39.56.42 ↔	Riparazione del tronco celiaco con patch tissutale	39.57.50 ↔	Riparazione di vene addominali con patch sintetico, NAS
39.56.43 ↔	Riparazione dell'arteria gastrica con patch tissutale	39.57.51 ↔	Riparazione della vena cava inferiore con patch sintetico
39.56.44 ↔	Riparazione dell'arteria epatica con patch tissutale	39.57.52 ↔	Riparazione della vena iliaca con patch sintetico
39.56.45 ↔	Riparazione dell'arteria splenica con patch tissutale	39.57.59 ↔	Riparazione di vene addominali con patch sintetico, altro
39.56.46 ↔	Riparazione dell'arteria renale con patch tissutale	39.57.60 ↔	Riparazione di vasi dell'arto inferiore con patch sintetico, NAS
39.56.47 ↔	Riparazione dell'arteria mesenterica con patch tissutale	39.57.61 ↔	Riparazione di arterie dell'arto inferiore con patch sintetico
39.56.48 ↔	Riparazione dell'arteria iliaca con patch tissutale	39.57.62 ↔	Riparazione della vena femorale e vena poplitea con patch sintetico
39.56.49 ↔	Riparazione di arterie addominali con patch tissutale, altro	39.57.63 ↔	Riparazione di altre vene profonde dell'arto inferiore con patch sintetico
39.56.50 ↔	Riparazione di vene addominali con patch tissutale, NAS	39.57.64 ↔	Riparazione di vene superficiali della coscia con patch sintetico
39.56.51 ↔	Riparazione della vena cava inferiore con patch tissutale	39.57.69 ↔	Riparazione di vasi dell'arto inferiore con patch sintetico, altro
39.56.52 ↔	Riparazione della vena iliaca con patch tissutale	39.57.99 ↔	Riparazione di un vaso sanguigno con patch sintetico, altro
39.56.59 ↔	Riparazione di vene addominali con patch tissutale, altro	42.09.11 ↔	Altra incisione dell'esofago, chirurgica a cielo aperto
39.56.60 ↔	Riparazione di vasi dell'arto inferiore con patch tissutale, NAS	42.09.12 ↔	Altra incisione dell'esofago, per via laparoscopica
39.56.61 ↔	Riparazione di arterie dell'arto inferiore con patch tissutale	42.10 ↔	Esofagostomia, NAS
39.56.62 ↔	Riparazione della vena femorale e vena poplitea con patch tissutale	42.11 ↔	Esofagostomia cervicale
39.56.63 ↔	Riparazione di altre vene profonde dell'arto inferiore con patch tissutale	42.12 ↔	Esteriorizzazione di tasca esofagea
39.56.64 ↔	Riparazione di vene superficiali della coscia con patch tissutale	42.19 ↔	Altra fistolizzazione esterna dell'esofago
39.56.69 ↔	Riparazione di vasi dell'arto inferiore con patch tissutale, altro	42.25 ↔	Biopsia a cielo aperto dell'esofago
39.56.99 ↔	Riparazione di un vaso sanguigno con patch tissutale, altro	42.31 ↔	Asportazione locale di diverticolo esofageo
39.57.00 ↔	Riparazione di un vaso sanguigno con patch sintetico, NAS	42.32 ↔	Asportazione locale di altra lesione o tessuto dell'esofago
39.57.11 ↔	Riparazione di vasi intracranici con patch sintetico	42.39 ↔	Altra distruzione di lesione o tessuto dell'esofago
39.57.12 ↔	Riparazione di arterie extracraniche della testa e del collo con patch sintetico	42.40 ↔	Esofagectomia, NAS
		42.41.00 ↔	Esofagectomia parziale, NAS

42.41.10 ↔	Esofagectomia parziale, senza ricostituzione della continuità	43.72.11 ↔	Gastrectomia parziale (asportazione di 2/3) con anastomosi ileale
42.41.20 ↔	Esofagectomia parziale, con ricostituzione della continuità	43.72.21 ↔	Gastrectomia parziale (asportazione di 4/5) con anastomosi ileale
42.41.99 ↔	Esofagectomia parziale, altro	43.79 ↔	Gastrectomia parziale con anastomosi digiunale e ileale, altro
42.42.00 ↔	Esofagectomia totale, NAS	43.89.00 ↔	Altra gastrectomia parziale, NAS
42.42.10 ↔	Esofagectomia totale, senza ricostituzione della continuità	43.89.09 ↔	Altra gastrectomia parziale, altro
42.42.20 ↔	Esofagectomia totale, con ricostituzione della continuità, transmediastinica	43.89.10 ↔	Resezione segmentaria dello stomaco
42.42.21 ↔	Esofagectomia totale, con ricostituzione della continuità, per via toracoaddominale	43.89.20 ↔	Diversione biliopancreatica dello stomaco secondo Scopinaro, chirurgica a cielo aperto
42.42.29 ↔	Esofagectomia totale, con ricostituzione della continuità, per altra via	43.89.21 ↔	Diversione biliopancreatica dello stomaco secondo Scopinaro, per via laparoscopica
42.42.99 ↔	Esofagectomia totale, altro	43.89.30 ↔	Diversione biliopancreatica dello stomaco con switch duodenale [BPD-DS], chirurgica a cielo aperto
42.82 ↔	Sutura di lacerazione dell'esofago	43.89.31 ↔	Diversione biliopancreatica dello stomaco con switch duodenale [BPD-DS], per via laparoscopica
42.83 ↔	Chiusura di esofagostomia	43.89.40 ↔	Sleeve resection, chirurgica a cielo aperto
42.88.00 ↔	Rimozione di protesi dall'esofago, NAS	43.89.41 ↔	Sleeve resection, per via laparoscopica
42.88.11 ↔	Rimozione di protesi dall'esofago, chirurgica a cielo aperto	43.89.42 ↔	Sleeve resection dopo bendaggio gastrico, chirurgica a cielo aperto
42.88.12 ↔	Rimozione di protesi dall'esofago, per via laparoscopica	43.89.43 ↔	Sleeve resection dopo bendaggio gastrico, per via laparoscopica
42.88.99 ↔	Rimozione di protesi dall'esofago, altro	43.89.44 ↔	Re-sleeve resection, chirurgica a cielo aperto
42.89 ↔	Altra riparazione dell'esofago, altro	43.89.45 ↔	Re-sleeve resection, per via laparoscopica
42.99.10 ↔	Transezione esofagea	43.89.50 ↔	Switch duodenale a seguito di sleeve resection (intervento secondario), chirurgico a cielo aperto
42.99.35 ↔	Impianto di sistema antireflusso di assistenza alla funzione dello sfintere esofageo inferiore, chirurgico a cielo aperto	43.89.51 ↔	Switch duodenale a seguito di sleeve resection (intervento secondario), per via laparoscopica
42.99.36 ↔	Impianto di sistema antireflusso di assistenza alla funzione dello sfintere esofageo inferiore, per via laparoscopica	43.89.61 ↔	Gastrectomia parziale con gastrogastrostomia
42.99.37 ↔	Impianto di sonda di sistema antireflusso di assistenza alla funzione dello sfintere esofageo inferiore, chirurgico a cielo aperto	44.00 ↔	Vagotomia, NAS
42.99.38 ↔	Impianto di sonda di sistema antireflusso di assistenza alla funzione dello sfintere esofageo inferiore, per via laparoscopica	44.01 ↔	Vagotomia troncolare
42.99.3A ↔	Rimozione di sistema antireflusso di assistenza alla funzione dello sfintere esofageo inferiore, chirurgica a cielo aperto	44.02 ↔	Vagotomia super selettiva
42.99.3B ↔	Rimozione di sistema antireflusso di assistenza alla funzione dello sfintere esofageo inferiore, per via laparoscopica	44.03 ↔	Altra vagotomia selettiva
42.99.3C ↔	Rimozione di sonda di sistema antireflusso di assistenza alla funzione dello sfintere esofageo inferiore, chirurgica a cielo aperto	44.15 ↔	Biopsia dello stomaco a cielo aperto
42.99.3D ↔	Rimozione di sonda di sistema antireflusso di assistenza alla funzione dello sfintere esofageo inferiore, per via laparoscopica	44.21 ↔	Dilatazione mediante incisione del piloro
42.99.3E ↔	Revisione senza sostituzione di sistema antireflusso di assistenza alla funzione dello sfintere esofageo inferiore, chirurgica a cielo aperto	44.29 ↔	Piloroplastica, altro
42.99.3F ↔	Revisione senza sostituzione di sistema antireflusso di assistenza alla funzione dello sfintere esofageo inferiore, per via laparoscopica	44.31.00 ↔	Bypass gastrico, NAS
42.99.42 ↔	Serranodo e clipping dell'esofago, chirurgico a cielo aperto	44.31.09 ↔	Bypass gastrico, altro
43.0 ↔	Gastrotomia	44.31.11 ↔	Bypass gastrico prossimale, chirurgico a cielo aperto
43.5 ↔	Gastrectomia parziale, con anastomosi esofagea	44.31.12 ↔	Bypass gastrico prossimale, per via laparoscopica
43.6X.00 ↔	Gastrectomia parziale con anastomosi duodenale, NAS	44.31.13 ↔	Bypass gastrico prossimale dopo sleeve resection, intervento di riconversione, chirurgico a cielo aperto
43.6X.10 ↔	Pilorectomia con anastomosi duodenale	44.31.14 ↔	Bypass gastrico prossimale dopo sleeve resection, intervento di riconversione, per via laparoscopica
43.6X.20 ↔	Tipo Billroth I	44.31.15 ↔	Bypass gastrico prossimale dopo bendaggio gastrico, dopo intervento bariatrico preliminare, chirurgico a cielo aperto
43.6X.99 ↔	Gastrectomia parziale con anastomosi duodenale, altro	44.31.16 ↔	Bypass gastrico prossimale dopo bendaggio gastrico, dopo intervento bariatrico preliminare, per via laparoscopica
43.70 ↔	Gastrectomia parziale con anastomosi digiunale e ileale, NAS	44.31.21 ↔	Bypass gastrico distale, chirurgico a cielo aperto
43.71.11 ↔	Gastrectomia parziale (asportazione di 2/3) con anastomosi digiunale	44.31.22 ↔	Bypass gastrico distale, per via laparoscopica
43.71.21 ↔	Gastrectomia parziale (asportazione di 4/5) con anastomosi digiunale	44.31.31 ↔	Omega-loop gastric bypass, chirurgico a cielo aperto
		44.31.32 ↔	Omega-loop gastric bypass, per via laparoscopica
		44.31.41 ↔	Bypass gastrico Roux-en-Y, chirurgico a cielo aperto
		44.31.42 ↔	Bypass gastrico Roux-en-Y, per via laparoscopica
		44.38 ↔	Gastroenterostomia laparoscopica
		44.39 ↔	Gastroenterostomia senza gastrectomia, altro
		44.40 ↔	Sutura di ulcera peptica, NAS
		44.41 ↔	Sutura di ulcera gastrica
		44.42 ↔	Sutura di ulcera duodenale
		44.49.10 ↔	Sclerotizzazione di varici del fondo, chirurgica a cielo aperto
		44.49.11 ↔	Sclerotizzazione di varici del fondo, per via laparoscopica
		44.49.20 ↔	Legatura di varici del fondo, chirurgica a cielo aperto
		44.49.21 ↔	Legatura di varici del fondo, per via laparoscopica
		44.49.30 ↔	Transezione del fondo
		44.5X.00 ↔	Revisione di anastomosi gastrica, NAS

44.5X.10 ↔	Revisione di anastomosi gastrica a seguito di intervento tipo Billroth I o II	44.67.99 ↔	Interventi laparoscopici per restaurare la funzione dello sfintere esofago gastrico, altro
44.5X.21 ↔	Revisione di anastomosi gastrica a seguito di bypass gastrico o con interposizione intestinale, chirurgica a cielo aperto	44.68 ↔	Gastroplastica
44.5X.22 ↔	Revisione di anastomosi gastrica a seguito di bypass gastrico o con interposizione intestinale, per via laparoscopica	44.69 ↔	Altra riparazione dello stomaco, altro
44.5X.33 ↔	Revisione di tasca a seguito di bypass gastrico senza nuova confezione, chirurgica a cielo aperto	44.91 ↔	Legatura a cielo aperto di varici gastriche
44.5X.34 ↔	Revisione di tasca a seguito di bypass gastrico senza nuova confezione, per via laparoscopica	44.92 ↔	Manipolazione intraoperatoria dello stomaco
44.5X.35 ↔	Revisione di tasca a seguito di bypass gastrico con nuova confezione, chirurgica a cielo aperto	44.95.21 ↔	Gastroplastica verticale, chirurgica a cielo aperto
44.5X.36 ↔	Revisione di tasca a seguito di bypass gastrico con nuova confezione, per via laparoscopica	44.95.22 ↔	Gastroplastica verticale, per via laparoscopica
44.5X.41 ↔	Revisione di diversione biliopancreatica [BPD], chirurgica a cielo aperto	52.99.00 ↔	Altri interventi a cielo aperto sul pancreas, NAS
44.5X.42 ↔	Revisione di diversione biliopancreatica [BPD], per via laparoscopica	52.99.10 ↔	Altri interventi a cielo aperto sul pancreas, Dilatazione del dotto pancreatico
44.5X.43 ↔	Riconversione di diversione biliopancreatica [BPD], chirurgica a cielo aperto	52.99.20 ↔	Altri interventi a cielo aperto sul pancreas, Ricostruzione plastica del dotto pancreatico
44.5X.44 ↔	Riconversione di diversione biliopancreatica (BPD), per via laparoscopica	52.99.99 ↔	Altri interventi a cielo aperto sul pancreas, altro
44.5X.51 ↔	Riconversione di bypass gastrico, chirurgica a cielo aperto	53.70 ↔	Riparazione di ernia diaframmatica, per via addominale, NAS
44.5X.52 ↔	Riconversione di bypass gastrico, per via laparoscopica	53.71.11 ↔	Riparazione di ernia diaframmatica, per via addominale, chirurgica a cielo aperto, senza impianto di membrane e reti
44.5X.99 ↔	Revisione di anastomosi gastrica, altro	53.71.21 ↔	Riparazione di ernia diaframmatica, per via addominale, chirurgica a cielo aperto, con impianto di membrane e reti
44.61 ↔	Sutura di lacerazione dello stomaco	53.72.11 ↔	Riparazione di ernia diaframmatica, per via laparoscopica, senza impianto di membrane e reti
44.64 ↔	Gastropessia	53.72.21 ↔	Riparazione di ernia diaframmatica, per via laparoscopica, con impianto di membrane e reti
44.65.00 ↔	Esofagogastroplastica, NAS	53.79 ↔	Riparazione di ernia diaframmatica, per via addominale, altro
44.65.10 ↔	Esofagogastroplastica, Plastica del cardias, chirurgica a cielo aperto	53.80 ↔	Riparazione di ernia diaframmatica, per via toracica e toracoaddominale, NAS
44.65.20 ↔	Esofagogastroplastica, (emi)funduplicatio, chirurgica a cielo aperto	53.81 ↔	Plicatura del diaframma
44.65.99 ↔	Esofagogastroplastica, altro	53.82 ↔	Riparazione di ernia parasternale
44.66.00 ↔	Altri interventi per restaurare la funzione dello sfintere esofago gastrico, NAS	53.83.11 ↔	Riparazione di ernia diaframmatica, per via toracica, chirurgica a cielo aperto, senza impianto di membrane e reti
44.66.11 ↔	Plastica iatale in corso di intervento bariatrico, chirurgica a cielo aperto	53.83.21 ↔	Riparazione di ernia diaframmatica, per via toracica, chirurgica a cielo aperto, con impianto di membrane e reti
44.66.99 ↔	Altri interventi per restaurare la funzione dello sfintere esofago gastrico, altro	53.84.11 ↔	Riparazione di ernia diaframmatica, per via toracoscopica, senza impianto di membrane e reti
44.67.00 ↔	Interventi laparoscopici per restaurare la funzione dello sfintere esofago gastrico, NAS	53.84.21 ↔	Riparazione di ernia diaframmatica, per via toracoscopica, con impianto di membrane e reti
44.67.10 ↔	Interventi laparoscopici per restaurare la funzione dello sfintere esofago gastrico, Plastica del cardias, per via laparoscopica	53.85.11 ↔	Riparazione di ernia diaframmatica, per via toracoaddominale, chirurgica a cielo aperto, senza impianto di membrane e reti
44.67.20 ↔	Interventi laparoscopici per restaurare la funzione dello sfintere esofago gastrico, (emi)funduplicatio, per via laparoscopica	53.85.21 ↔	Riparazione di ernia diaframmatica, per via toracoaddominale, chirurgica a cielo aperto, con impianto di membrane e reti
		53.89 ↔	Riparazione di ernia diaframmatica, per via toracica e toracoaddominale, altro

Procedura G18-5

50.2A.11 ↔	Resezione di cisti epatica, chirurgica a cielo aperto	50.2A.12 ↔	Resezione di cisti epatica, per via laparoscopica
------------	---	------------	---

Procedura G18-6

07.22.00 ↔	Surrenectomia monolaterale, NAS	38.14.30 ↔	Enderarteriectomia dell'aorta addominale
07.22.10 ↔	Surrenectomia monolaterale, senza ovariectomia	38.14.99 ↔	Enderarteriectomia dell'aorta, altro
07.22.11 ↔	Surrenectomia monolaterale, con ovariectomia	38.16.09 ↔	Enderarteriectomia e endoflebotomia dei vasi addominali, altro
07.22.12 ↔	Surrenectomia monolaterale, asportazione di residuo surrenale	38.16.11 ↔	Enderarteriectomia del tronco celiaco
07.22.99 ↔	Surrenectomia monolaterale, altro	38.16.12 ↔	Enderarteriectomia dell'arteria gastrica
07.29 ↔	Surrenectomia parziale, altro	38.16.13 ↔	Enderarteriectomia dell'arteria epatica
07.3 ↔	Surrenectomia bilaterale	38.16.14 ↔	Enderarteriectomia dell'arteria splenica
38.14.10 ↔	Enderarteriectomia dell'aorta ascendente e dell'arco aortico	38.16.15 ↔	Enderarteriectomia dell'arteria renale
38.14.20 ↔	Enderarteriectomia dell'aorta discendente	38.16.16 ↔	Enderarteriectomia dell'arteria mesenterica
		38.16.17 ↔	Enderarteriectomia dell'arteria lombare

38.16.18 ↔	Endarteriectomia dell'arteria iliaca	50.23.13 ↔	Asportazione locale di 3 e più lesioni epatiche, chirurgica a cielo aperto
38.16.21 ↔	Endoflebectomia alla vena iliaca	50.25.11 ↔	Asportazione locale di 1-2 lesioni epatiche, di diametro inferiore a 4 cm ciascuna, per via laparoscopica
38.34.00 ↔	Resezione dell'aorta con anastomosi, NAS	50.25.12 ↔	Asportazione locale di 1-2 lesioni epatiche, almeno una di diametro superiore a 4 cm, per via laparoscopica
38.34.10 ↔	Resezione dell'aorta ascendente e dell'arco aortico con anastomosi	50.25.13 ↔	Asportazione locale di 3 e più lesioni epatiche, per via laparoscopica
38.34.20 ↔	Resezione dell'aorta discendente con anastomosi	50.27.11 ↔	Distruzione locale di lesione o tessuto del fegato, mediante iniezione di alcol, chirurgica a cielo aperto
38.34.30 ↔	Resezione dell'aorta addominale con anastomosi	50.27.12 ↔	Distruzione locale di lesione o tessuto del fegato, mediante termoterapia indotta da corrente ad alta frequenza, chirurgica a cielo aperto
38.34.99 ↔	Resezione dell'aorta con anastomosi, altro	50.27.13 ↔	Distruzione locale di lesione o tessuto del fegato, mediante crioterapia, chirurgica a cielo aperto
38.36.00 ↔	Resezione di arterie addominali con anastomosi, NAS	50.27.14 ↔	Distruzione locale di lesione o tessuto del fegato, mediante laser, chirurgica a cielo aperto
38.36.10 ↔	Resezione di arterie viscerali con anastomosi, NAS	50.27.15 ↔	Distruzione locale di lesione o tessuto del fegato, mediante elettroporazione irreversibile, chirurgica a cielo aperto
38.36.11 ↔	Resezione del tronco celiaco con anastomosi	50.27.19 ↔	Distruzione locale di lesione o tessuto del fegato, chirurgica a cielo aperto, altro
38.36.12 ↔	Resezione dell'arteria gastrica con anastomosi	50.27.21 ↔	Distruzione locale di lesione o tessuto del fegato, mediante iniezione di alcol, per via laparoscopica
38.36.13 ↔	Resezione dell'arteria epatica con anastomosi	50.27.22 ↔	Distruzione locale di lesione o tessuto del fegato, mediante termoterapia, per via laparoscopica
38.36.14 ↔	Resezione dell'arteria splenica con anastomosi	50.27.23 ↔	Distruzione locale di lesione o tessuto del fegato, mediante crioterapia, per via laparoscopica
38.36.15 ↔	Resezione dell'arteria renale con anastomosi	50.27.24 ↔	Distruzione locale di lesione o tessuto del fegato, mediante laser, per via laparoscopica
38.36.16 ↔	Resezione dell'arteria mesenterica	50.27.25 ↔	Distruzione locale di lesione o tessuto del fegato, mediante elettroporazione irreversibile, per via laparoscopica
38.36.17 ↔	Resezione dell'arteria iliaca con anastomosi	50.27.29 ↔	Distruzione locale di lesione o tessuto del fegato, per via laparoscopica, altro
38.36.19 ↔	Resezione di arterie viscerali con anastomosi, altro	50.2A.11 ↔	Resezione di cisti epatica, chirurgica a cielo aperto
38.36.99 ↔	Resezione di arterie addominali con anastomosi, altro	50.2A.12 ↔	Resezione di cisti epatica, per via laparoscopica
38.37.00 ↔	Resezione di vene addominali con anastomosi, NAS	50.2C.11 ↔	Bisegmentectomia sinistra per trapianto da vivente, chirurgica a cielo aperto
38.37.10 ↔	Resezione di vene addominali profonde con anastomosi, NAS	50.2C.12 ↔	Bisegmentectomia sinistra per trapianto da vivente, per via laparoscopica
38.37.11 ↔	Resezione della vena cava inferiore con anastomosi	50.2C.13 ↔	Emiepatectomia sinistra per trapianto da vivente, chirurgica a cielo aperto
38.37.12 ↔	Resezione della vena iliaca con anastomosi	50.2C.14 ↔	Emiepatectomia sinistra per trapianto da vivente, per via laparoscopica
38.37.19 ↔	Resezione di vene addominali profonde con anastomosi, altro	50.2C.15 ↔	Emiepatectomia destra per trapianto da vivente, chirurgica a cielo aperto
38.37.99 ↔	Resezione di vene addominali con anastomosi, altro	50.2C.16 ↔	Emiepatectomia destra per trapianto da vivente, per via laparoscopica
38.44.00 ↔	Resezione dell'aorta addominale con sostituzione, NAS	50.71 ↔	Epatectomia totale su donatore vivente, chirurgica a cielo aperto
38.44.10 ↔	Resezione dell'aorta addominale con sostituzione, soprarenale	54.74 ↔	Altra riparazione dell'omento
38.44.11 ↔	Resezione dell'aorta addominale con sostituzione, infrarenale	55.4 ↔	Nefrectomia parziale
38.44.12 ↔	Resezione dell'aorta addominale con sostituzione, iuxtarenale	55.51.00 ↔	Nefroureterectomia NAC
38.44.99 ↔	Resezione dell'aorta addominale con sostituzione, altro	55.51.01 ↔	Nefroureterectomia, eccetto che per trapianto
38.46 ↔	Resezione di arterie addominali con sostituzione	55.51.99 ↔	Nefroureterectomia, altro
38.47.00 ↔	Resezione di vene addominali con sostituzione, NAS	55.52 ↔	Nefrectomia di rene rimanente
38.47.10 ↔	Resezione di vene addominali profonde con sostituzione, NAS	55.53 ↔	Espianto di rene trapiantato o rigettato
38.47.11 ↔	Resezione della vena cava inferiore con sostituzione	55.54 ↔	Nefrectomia bilaterale
38.47.12 ↔	Resezione della vena iliaca con sostituzione	56.51.00 ↔	Confezione di ureteroileostomia cutanea, NAS
38.47.19 ↔	Resezione di vene addominali profonde con sostituzione, altro	56.51.10 ↔	Confezione di ureteroileostomia cutanea, ureteroileocutaneostomia [condotto ileale] o ureterocolocutaneostomia [condotto colon-sigmoideo], chirurgica a cielo aperto
38.47.99 ↔	Resezione di vene addominali con sostituzione, altro	56.51.11 ↔	Confezione di ureteroileostomia cutanea, ureteroileocutaneostomia [condotto ileale] o ureterocolocutaneostomia [condotto colon-sigmoideo], per via laparoscopica
38.7X.10 ↔	Interruzione della vena cava, chirurgica a cielo aperto, NAS		
38.7X.11 ↔	Inserzione di sistema di protezione da embolia nella vena cava, chirurgica a cielo aperto		
38.7X.12 ↔	Rimozione di sistema di protezione da embolia dalla vena cava, chirurgica a cielo aperto		
38.7X.13 ↔	Legatura o plicatura della vena cava, chirurgica a cielo aperto		
38.7X.19 ↔	Interruzione della vena cava, chirurgica a cielo aperto, altro		
38.84.00 ↔	Altra occlusione chirurgica dell'aorta, NAS		
38.84.09 ↔	Altra occlusione chirurgica dell'aorta, altro		
38.84.10 ↔	Altra occlusione chirurgica dell'aorta toracica		
38.84.20 ↔	Altra occlusione chirurgica dell'aorta addominale		
39.99.21 ↔	Interventi per anomalie congenite dell'istmo aortico (stenosi) o per arco aortico interrotto		
41.43 ↔	Splenectomia parziale		
41.5 ↔	Splenectomia totale		
50.23.11 ↔	Asportazione locale di 1-2 lesioni epatiche, di diametro inferiore a 4 cm ciascuna, chirurgica a cielo aperto		
50.23.12 ↔	Asportazione locale di 1-2 lesioni epatiche, almeno una di diametro superiore a 4 cm, chirurgica a cielo aperto		

- 56.51.12 ↔ Confezione di ureteroileostomia cutanea, con interposizione intestinale [condotto] (derivazione urinaria non continente), per altra via
- 56.51.20 ↔ Confezione di ureteroileostomia cutanea, conversione di altra derivazione urinaria sopravescivale in ureteroileostomia cutanea
- 56.51.30 ↔ Confezione di ureteroileostomia cutanea, con tasca intestinale (derivazione urinaria continente)
- 56.51.99 ↔ Confezione di ureteroileostomia cutanea, altro
- 56.52.00 ↔ Revisione di ureteroileostomia cutanea, NAS
- 56.52.10 ↔ Revisione di ureteroileostomia cutanea, con interposizione intestinale [condotto]
- 56.52.20 ↔ Revisione di ureteroileostomia cutanea, con tasca intestinale (derivazione urinaria continente)
- 56.52.99 ↔ Revisione di ureteroileostomia cutanea, altro
- 56.61.00 ↔ Confezione di altra ureterostomia cutanea, NAS
- 56.61.10 ↔ Confezione di altra ureterostomia cutanea, ureterocutaneostomia e transureterocutaneostomia, per via laparoscopica
- 56.61.20 ↔ Confezione di altra ureterostomia cutanea, conversione di altra derivazione urinaria sopravescivale in ureterostomia cutanea
- 56.61.99 ↔ Confezione di altra ureterostomia cutanea, altro
- 56.62 ↔ Revisione di altra ureterocutaneostomia
- 56.71.00 ↔ Derivazione urinaria all'intestino, NAS
- 56.71.10 ↔ Ureterosigmoidostomia con confezione di tasca, chirurgica a cielo aperto
- 56.71.11 ↔ Ureterosigmoidostomia con confezione di tasca, per via laparoscopica
- 56.71.20 ↔ Conversione di altra derivazione urinaria sopravescivale in derivazione urinaria all'intestino
- 56.71.99 ↔ Derivazione urinaria all'intestino, altro
- 56.72 ↔ Revisione di anastomosi ureterointestinale
- 57.6X.00 ↔ Cistectomia parziale, NAS
- 57.6X.10 ↔ Cistectomia parziale, senza reimpianto ureterale, chirurgica a cielo aperto
- 57.6X.11 ↔ Cistectomia parziale, senza reimpianto ureterale, per via laparoscopica
- 57.6X.12 ↔ Cistectomia parziale, con reimpianto ureterale monolaterale o bilaterale, chirurgica a cielo aperto
- 57.6X.13 ↔ Cistectomia parziale, con reimpianto ureterale monolaterale o bilaterale, per via laparoscopica
- 57.6X.20 ↔ Cistectomia parziale, resezione sovratrigonale o subtotale, senza reimpianto ureterale, chirurgica a cielo aperto
- 57.6X.21 ↔ Cistectomia parziale, resezione sovratrigonale o subtotale, senza reimpianto ureterale, per via laparoscopica
- 57.6X.22 ↔ Cistectomia parziale, resezione sovratrigonale o subtotale, con reimpianto ureterale monolaterale o bilaterale, chirurgica a cielo aperto
- 57.6X.23 ↔ Cistectomia parziale, resezione sovratrigonale o subtotale, con reimpianto ureterale monolaterale o bilaterale, per via laparoscopica
- 57.6X.99 ↔ Cistectomia parziale, altro
- 57.71.00 ↔ Cistectomia radicale, NAS
- 57.71.10 ↔ Cistectomia radicale, senza uretrectomia, nel maschio, chirurgica a cielo aperto
- 57.71.11 ↔ Cistectomia radicale, senza uretrectomia, nel maschio, per via laparoscopica
- 57.71.20 ↔ Cistectomia radicale, con uretrectomia, nel maschio, chirurgica a cielo aperto
- 57.71.21 ↔ Cistectomia radicale, con uretrectomia, nel maschio, per via laparoscopica
- 57.71.30 ↔ Cistectomia radicale, senza uretrectomia, nella donna, chirurgica a cielo aperto
- 57.71.31 ↔ Cistectomia radicale, senza uretrectomia, nella donna, per via laparoscopica
- 57.71.40 ↔ Cistectomia radicale, con uretrectomia, nella donna, chirurgica a cielo aperto
- 57.71.41 ↔ Cistectomia radicale, con uretrectomia, nella donna, per via laparoscopica
- 57.71.50 ↔ Cistectomia radicale, svuotamento pelvico [esenterazione] nel maschio, chirurgica a cielo aperto
- 57.71.51 ↔ Cistectomia radicale, svuotamento pelvico [esenterazione] nel maschio, per via laparoscopica
- 57.71.99 ↔ Cistectomia radicale, altro
- 57.79.00 ↔ Altra cistectomia totale, NAS
- 57.79.10 ↔ Altra cistectomia totale, cistectomia semplice, nel maschio, chirurgica a cielo aperto
- 57.79.11 ↔ Altra cistectomia totale, cistectomia semplice, nel maschio, per via laparoscopica
- 57.79.20 ↔ Altra cistectomia totale, cistectomia semplice, nella donna, chirurgica a cielo aperto
- 57.79.21 ↔ Altra cistectomia totale, cistectomia semplice, nella donna, per via laparoscopica
- 57.79.99 ↔ Altra cistectomia totale, altro
- 57.86 ↔ Riparazione di vescica estrofica
- 57.87.00 ↔ Ricostruzione della vescica, NAS
- 57.87.10 ↔ Ricostruzione della vescica con ileo, colon o stomaco, chirurgica a cielo aperto
- 57.87.11 ↔ Ricostruzione della vescica con ileo, colon o stomaco, per via laparoscopica
- 57.87.20 ↔ Conversione di altra derivazione urinaria sopravescivale in neovescica, chirurgica a cielo aperto
- 57.87.21 ↔ Conversione di altra derivazione urinaria sopravescivale in neovescica, per via laparoscopica
- 57.87.30 ↔ Cistoplastica riduttiva, chirurgica a cielo aperto
- 57.87.31 ↔ Cistoplastica riduttiva, per via laparoscopica
- 57.87.40 ↔ Ampliamento della vescica, chirurgica a cielo aperto
- 57.87.41 ↔ Ampliamento della vescica, per via laparoscopica
- 57.87.99 ↔ Ricostruzione della vescica, altro

ADRG G19**Altri interventi su stomaco, esofago e duodeno**

Procedura nella tabella G19-2

DRG G19A**Altri interventi su stomaco, esofago e duodeno con procedura complicante o per neoplasia maligna o con CC estremamente gravi**

Diagnosi nella tabella G19-1 o Procedure complicanti o procedura nella tabella G19-3 o PCCL > 3

DRG G19B**Altri interventi su stomaco, esofago e duodeno eccetto che per neoplasia maligna, con intervento complesso o età < 16 anni**

Ciascuna procedura nella tabella G19-2 ad esclusione di G19-4 o Età < 16 anni

DRG G19C**Altri interventi su stomaco, esofago e duodeno eccetto che per neoplasia maligna, età > 15 anni****Diagnosi G19-1**

C15.0	Tumore Maligno: Esofago cervicale	C26.9	Tumore Maligno: Sedi mal definite dell'apparato digerente
C15.1	Tumore Maligno: Esofago toracico	C45.1	Mesotelioma del peritoneo
C15.2	Tumore Maligno: Esofago addominale	C47.4	Tumore Maligno: Nervi periferici dell'addome
C15.3	Tumore Maligno: Terzo superiore dell'esofago	C48.0	Tumore Maligno: Retroperitoneo
C15.4	Tumore Maligno: Terzo medio dell'esofago	C48.1	Tumore Maligno: Parti specificate del peritoneo
C15.5	Tumore Maligno: Terzo inferiore dell'esofago	C48.2	Tumore Maligno: Peritoneo non specificato
C15.8	Tumore Maligno: lesione sconfinante a più zone contigue dell'esofago	C48.8	Tumore Maligno: lesione sconfinante a più zone contigue del retroperitoneo e peritoneo
C15.9	Tumore Maligno: Esofago non specificato	C49.4	Tumore Maligno: Tessuto connettivo e tessuti molli dell'addome
C16.0	Tumore Maligno: Cardias	C76.2	Tumore maligno di altra e mal definita sede: Addome
C16.1	Tumore Maligno: Fondo dello stomaco	C78.4	Tumore maligno secondario dell'intestino tenue
C16.2	Tumore Maligno: Corpo dello stomaco	C78.5	Tumore maligno secondario del colon e del retto
C16.3	Tumore Maligno: Antro pilorico	C78.6	Tumore maligno secondario del retroperitoneo e del peritoneo
C16.4	Tumore Maligno: Pileo	C78.8	Tumore maligno secondario di altri e non specificati organi dell'apparato digerente
C16.5	Tumore Maligno: Piccola curva dello stomaco non specificata	D00.1	Carcinoma in situ: Esofago
C16.6	Tumore Maligno: Grande curva dello stomaco non specificata	D00.2	Carcinoma in situ: Stomaco
C16.8	Tumore Maligno: lesione sconfinante a più zone contigue dello stomaco	D01.0	Carcinoma in situ: Colon
C16.9	Tumore Maligno: Stomaco non specificato	D01.1	Carcinoma in situ: Giunzione retto-sigmoidea
C17.0	Tumore Maligno: Duodeno	D01.2	Carcinoma in situ: Retto
C17.1	Tumore Maligno: Digiuno	D01.3	Carcinoma in situ: Ano e canale anale
C17.2	Tumore Maligno: Ileo	D01.4	Carcinoma in situ: Altre e non specificate parti dell'intestino
C17.3	Tumore Maligno: Diverticolo di Meckel	D01.7	Carcinoma in situ: Altri organi specificati dell'apparato digerente
C17.8	Tumore Maligno: lesione sconfinante a più zone contigue dell'intestino tenue	D01.9	Carcinoma in situ: Organi dell'apparato digerente non specificati
C17.9	Tumore Maligno: Intestino tenue non specificato	D37.1	Tumori di comportamento incerto o sconosciuto: Stomaco
C18.0	Tumore Maligno: Cieco	D37.2	Tumori di comportamento incerto o sconosciuto: Intestino tenue
C18.1	Tumore Maligno: Appendice	D37.3	Tumori di comportamento incerto o sconosciuto: Appendice
C18.2	Tumore Maligno: Colon ascendente	D37.4	Tumori di comportamento incerto o sconosciuto: Colon
C18.3	Tumore Maligno: Flessura destra [epatica] del colon	D37.5	Tumori di comportamento incerto o sconosciuto: Retto
C18.4	Tumore Maligno: Colon trasverso	D37.78	Tumori di comportamento incerto o sconosciuto: Altri organi dell'apparato digerente
C18.5	Tumore Maligno: flessura sinistra [splenica] del colon	D37.9	Tumori di comportamento incerto o sconosciuto: Organi dell'apparato digerente non specificati
C18.6	Tumore Maligno: Colon discendente	D48.3	Tumori di comportamento incerto o sconosciuto: Retroperitoneo
C18.7	Tumore Maligno: Sigma	D48.4	Tumori di comportamento incerto o sconosciuto: Peritoneo
C18.8	Tumore Maligno: lesione sconfinante a più zone contigue del colon		
C18.9	Tumore Maligno: Colon non specificato		
C19	Tumore maligno della giunzione retto-sigmoidea		
C20	Tumore maligno del retto		
C21.0	Tumore Maligno: Ano non specificato		
C21.1	Tumore Maligno: Canale anale		
C21.2	Tumore Maligno: Regione della cloaca (divisione sistema urogenitale da sistema digestivo nel perineo)		
C21.8	Tumore Maligno: lesione sconfinante a più zone contigue del retto, dell'ano e del canale anale		
C26.0	Tumore Maligno: Apparato intestinale, parte non specificata		
C26.8	Tumore Maligno: lesione sconfinante a più zone contigue dell'apparato digerente		

Procedura G19-2

29.33.00 ↔	Faringectomia (parziale), NAS	38.45.14 ↔	Resezione dell'aorta toracica con sostituzione con protesi ibrida
29.33.10 ↔	Faringectomia parziale, senza ricostruzione	38.45.15 ↔	Resezione dell'aorta ascendente con sostituzione
29.33.11 ↔	Faringectomia parziale, Ricostruzione con lembo peduncolato regionale o a distanza	38.45.16 ↔	Resezione dell'arco aortico con sostituzione
29.33.12 ↔	Faringectomia parziale, Ricostruzione con innesto libero con anastomosi microvascolare	38.45.17 ↔	Resezione dell'aorta ascendente nonché dell'arco aortico con sostituzione
29.33.20 ↔	Faringectomia totale, Ricostruzione con lembo peduncolato regionale o a distanza	38.45.19 ↔	Resezione dell'aorta toracica con sostituzione, altro
29.33.21 ↔	Faringectomia totale, Ricostruzione con innesto libero con anastomosi microvascolare, innesto intestinale libero o pull-up gastrico	38.45.20 ↔	Resezione di altre arterie toraciche con sostituzione, NAS
29.33.99 ↔	Faringectomia (parziale), altro	38.45.21 ↔	Resezione dell'arteria polmonare con sostituzione
31.73 ↔	Chiusura di altra fistola della trachea	38.45.22 ↔	Resezione del tronco brachiocefalico con sostituzione
34.84 ↔	Altra riparazione del diaframma	38.45.29 ↔	Resezione di altre arterie toraciche con sostituzione
37.31.00 ↔	Pericardiectomia, NAS	38.45.30 ↔	Resezione di vene toraciche con sostituzione, NAS
37.31.10 ↔	Pericardiectomia, parziale	38.45.31 ↔	Resezione della vena cava superiore con sostituzione
37.31.20 ↔	Pericardiectomia, totale	38.45.38 ↔	Resezione di altre vene toraciche profonde con sostituzione
37.31.30 ↔	Adesiolisi del pericardio	38.45.39 ↔	Resezione di vene toraciche con sostituzione, altro
37.31.99 ↔	Pericardiectomia, altro	38.45.99 ↔	Resezione di vasi toracici con sostituzione, altro
38.04.00 ↔	Incisione dell'aorta, NAS	38.47.00 ↔	Resezione di vene addominali con sostituzione, NAS
38.04.10 ↔	Incisione dell'aorta ascendente e dell'arco aortico	38.47.10 ↔	Resezione di vene addominali profonde con sostituzione, NAS
38.04.20 ↔	Incisione dell'aorta discendente	38.47.11 ↔	Resezione della vena cava inferiore con sostituzione
38.04.30 ↔	Incisione dell'aorta addominale	38.47.12 ↔	Resezione della vena iliaca con sostituzione
38.04.99 ↔	Incisione dell'aorta, altro	38.47.19 ↔	Resezione di vene addominali profonde con sostituzione, altro
38.05.00 ↔	Incisione di altri vasi toracici, NAS	38.47.99 ↔	Resezione di vene addominali con sostituzione, altro
38.05.10 ↔	Incisione di altre arterie toraciche	38.64.00 ↔	Altra asportazione dell'aorta, NAS
38.05.20 ↔	Incisione di vene toraciche, NAS	38.64.10 ↔	Altra asportazione dell'aorta toracica
38.05.21 ↔	Incisione di vene toraciche profonde	38.64.20 ↔	Altra asportazione dell'aorta addominale
38.05.29 ↔	Incisione di vene toraciche, altro	38.64.99 ↔	Altra asportazione dell'aorta, altro
38.05.99 ↔	Incisione di altri vasi toracici, altro	38.65.10 ↔	Altra asportazione di arterie toraciche
38.07.00 ↔	Incisione di vene addominali, NAS	38.65.20 ↔	Altra asportazione di vene toraciche, NAS
38.07.10 ↔	Incisione di vene addominali profonde, NAS	38.65.21 ↔	Altra asportazione della vena cava superiore
38.07.11 ↔	Incisione della vena cava inferiore	38.65.22 ↔	Altra asportazione di altre vene toraciche profonde
38.07.12 ↔	Incisione della vena iliaca	38.65.29 ↔	Altra asportazione di vene toraciche, altro
38.07.19 ↔	Incisione di vene addominali profonde, altro	38.65.99 ↔	Altra asportazione di vasi toracici, altro
38.07.99 ↔	Incisione di vene addominali, altro	38.85.00 ↔	Altra occlusione chirurgica di altri vasi toracici, NAS
38.35.00 ↔	Resezione di vasi toracici con anastomosi, NAS	38.85.11 ↔	Altra occlusione chirurgica dell'arteria succlavia
38.35.10 ↔	Resezione di arterie toraciche con anastomosi, NAS	38.85.12 ↔	Altra occlusione chirurgica dell'arteria polmonare
38.35.11 ↔	Resezione dell'arteria succlavia con anastomosi	38.85.13 ↔	Altra occlusione chirurgica del tronco brachiocefalico
38.35.12 ↔	Resezione del tronco brachiocefalico con anastomosi	38.85.21 ↔	Altra occlusione chirurgica della vena cava superiore
38.35.13 ↔	Resezione dell'arteria polmonare con anastomosi	38.85.22 ↔	Altra occlusione chirurgica della vena polmonare
38.35.19 ↔	Resezione di arterie toraciche con anastomosi, altro	38.85.23 ↔	Altra occlusione chirurgica della vena succlavia
38.35.20 ↔	Resezione di vene toraciche con anastomosi, NAS	38.85.99 ↔	Altra occlusione chirurgica di altri vasi toracici, altro
38.35.21 ↔	Resezione della vena polmonare con anastomosi	39.10 ↔	Shunt venoso intraaddominale, NAS
38.35.22 ↔	Resezione della vena succlavia con anastomosi	39.11.00 ↔	Confezione e revisione di shunt portosistemico, TIPS, NAS
38.35.23 ↔	Resezione della vena cava superiore con anastomosi	39.11.11 ↔	Confezione di shunt portosistemico, impiego di angioplastica percutanea (con palloncino)
38.35.28 ↔	Resezione di vene toraciche e altre vene profonde con anastomosi	39.11.12 ↔	Confezione di shunt portosistemico, trombolisi e trombectomia percutanea
38.35.29 ↔	Resezione di vene toraciche con anastomosi, altro	39.11.13 ↔	Confezione di shunt portosistemico, impiego di stent
38.35.99 ↔	Resezione di vasi toracici con anastomosi, altro	39.11.21 ↔	Revisione di shunt portosistemico, occlusione percutanea
38.36.00 ↔	Resezione di arterie addominali con anastomosi, NAS	39.11.22 ↔	Revisione di shunt portosistemico, posa di stent
38.36.10 ↔	Resezione di arterie viscerali con anastomosi, NAS	39.11.23 ↔	Revisione di shunt portosistemico, impiego di trombolisi e trombectomia percutanea
38.36.11 ↔	Resezione del tronco celiaco con anastomosi	39.11.24 ↔	Revisione di shunt portosistemico, riduzione percutanea di shunt portosistemico esistente
38.36.12 ↔	Resezione dell'arteria gastrica con anastomosi	39.11.99 ↔	Confezione e revisione di shunt portosistemico, TIPS, altro
38.36.13 ↔	Resezione dell'arteria epatica con anastomosi	39.19 ↔	Shunt venoso intraaddominale, altro
38.36.14 ↔	Resezione dell'arteria splenica con anastomosi	39.56.00 ↔	Riparazione di un vaso sanguigno con patch tissutale, NAS
38.36.15 ↔	Resezione dell'arteria renale con anastomosi	39.56.11 ↔	Riparazione di vasi intracranici con patch tissutale
38.36.16 ↔	Resezione dell'arteria mesenterica	39.56.12 ↔	Riparazione della vena giugulare con patch tissutale
38.36.17 ↔	Resezione dell'arteria iliaca con anastomosi		
38.36.19 ↔	Resezione di arterie viscerali con anastomosi, altro		
38.36.99 ↔	Resezione di arterie addominali con anastomosi, altro		
38.45.00 ↔	Resezione di vasi toracici con sostituzione, NAS		
38.45.10 ↔	Resezione dell'aorta toracica con sostituzione		
38.45.12 ↔	Resezione dell'aorta toracica con sostituzione		
38.45.13 ↔	Resezione dell'aorta toracoaddominale con sostituzione		

39.56.19 ↔	Riparazione di vaso sanguigno della testa e del collo con patch tissutale, altro	39.57.30 ↔	Riparazione di vaso toracico con patch sintetico, NAS
39.56.20 ↔	Riparazione di vasi dell'arto superiore con patch tissutale, NAS	39.57.31 ↔	Riparazione dell'aorta toracica con patch sintetico
39.56.21 ↔	Riparazione di arterie dell'arto superiore con patch tissutale	39.57.32 ↔	Riparazione della vena polmonare con patch sintetico
39.56.22 ↔	Riparazione della vena succlavia, vena ascellare e vena brachiocefalica con patch tissutale	39.57.33 ↔	Riparazione della vena cava superiore con patch sintetico
39.56.23 ↔	Riparazione di altre vene profonde dell'arto superiore con patch tissutale	39.57.39 ↔	Riparazione di vaso toracico con patch sintetico, altro
39.56.29 ↔	Riparazione di vasi dell'arto superiore con patch tissutale, altro	39.57.40 ↔	Riparazione di arterie addominali con patch sintetico, NAS
39.56.30 ↔	Riparazione di vasi toracici con patch tissutale, NAS	39.57.41 ↔	Riparazione dell'aorta addominale con patch sintetico
39.56.31 ↔	Riparazione dell'aorta toracica con patch tissutale	39.57.42 ↔	Riparazione del tronco celiaco con patch sintetico
39.56.32 ↔	Riparazione della vena polmonare con patch tissutale	39.57.43 ↔	Riparazione dell'arteria gastrica con patch sintetico
39.56.33 ↔	Riparazione della vena cava superiore con patch tissutale	39.57.44 ↔	Riparazione dell'arteria epatica con patch sintetico
39.56.39 ↔	Riparazione di vasi toracici con patch tissutale, altro	39.57.45 ↔	Riparazione dell'arteria splenica con patch sintetico
39.56.40 ↔	Riparazione di arterie addominali con patch tissutale, NAS	39.57.46 ↔	Riparazione dell'arteria renale con patch sintetico
39.56.41 ↔	Riparazione dell'aorta addominale con patch tissutale	39.57.47 ↔	Riparazione dell'arteria mesenterica con patch sintetico
39.56.42 ↔	Riparazione del tronco celiaco con patch tissutale	39.57.48 ↔	Riparazione dell'arteria iliaca con patch sintetico
39.56.43 ↔	Riparazione dell'arteria gastrica con patch tissutale	39.57.49 ↔	Riparazione di arterie addominali con patch sintetico, altro
39.56.44 ↔	Riparazione dell'arteria epatica con patch tissutale	39.57.50 ↔	Riparazione di vene addominali con patch sintetico, NAS
39.56.45 ↔	Riparazione dell'arteria splenica con patch tissutale	39.57.51 ↔	Riparazione della vena cava inferiore con patch sintetico
39.56.46 ↔	Riparazione dell'arteria renale con patch tissutale	39.57.52 ↔	Riparazione della vena iliaca con patch sintetico
39.56.47 ↔	Riparazione dell'arteria mesenterica con patch tissutale	39.57.59 ↔	Riparazione di vene addominali con patch sintetico, altro
39.56.48 ↔	Riparazione dell'arteria iliaca con patch tissutale	39.57.60 ↔	Riparazione di vasi dell'arto inferiore con patch sintetico, NAS
39.56.49 ↔	Riparazione di arterie addominali con patch tissutale, altro	39.57.61 ↔	Riparazione di arterie dell'arto inferiore con patch sintetico
39.56.50 ↔	Riparazione di vene addominali con patch tissutale, NAS	39.57.62 ↔	Riparazione della vena femorale e vena poplitea con patch sintetico
39.56.51 ↔	Riparazione della vena cava inferiore con patch tissutale	39.57.63 ↔	Riparazione di altre vene profonde dell'arto inferiore con patch sintetico
39.56.52 ↔	Riparazione della vena iliaca con patch tissutale	39.57.64 ↔	Riparazione di vene superficiali della coscia con patch sintetico
39.56.59 ↔	Riparazione di vene addominali con patch tissutale, altro	39.57.69 ↔	Riparazione di vasi dell'arto inferiore con patch sintetico, altro
39.56.60 ↔	Riparazione di vasi dell'arto inferiore con patch tissutale, NAS	39.57.99 ↔	Riparazione di un vaso sanguigno con patch sintetico, altro
39.56.61 ↔	Riparazione di arterie dell'arto inferiore con patch tissutale	42.09.11 ↔	Altra incisione dell'esofago, chirurgica a cielo aperto
39.56.62 ↔	Riparazione della vena femorale e vena poplitea con patch tissutale	42.09.12 ↔	Altra incisione dell'esofago, per via laparoscopica
39.56.63 ↔	Riparazione di altre vene profonde dell'arto inferiore con patch tissutale	42.10 ↔	Esofagostomia, NAS
39.56.64 ↔	Riparazione di vene superficiali della coscia con patch tissutale	42.11 ↔	Esofagostomia cervicale
39.56.69 ↔	Riparazione di vasi dell'arto inferiore con patch tissutale, altro	42.12 ↔	Esteriorizzazione di tasca esofagea
39.56.99 ↔	Riparazione di un vaso sanguigno con patch tissutale, altro	42.19 ↔	Altra fistolizzazione esterna dell'esofago
39.57.00 ↔	Riparazione di un vaso sanguigno con patch sintetico, NAS	42.25 ↔	Biopsia a cielo aperto dell'esofago
39.57.11 ↔	Riparazione di vasi intracranici con patch sintetico	42.31 ↔	Asportazione locale di diverticolo esofageo
39.57.12 ↔	Riparazione di arterie extracraniche della testa e del collo con patch sintetico	42.32 ↔	Asportazione locale di altra lesione o tessuto dell'esofago
39.57.13 ↔	Riparazione della vena giugulare con patch sintetico	42.39 ↔	Altra distruzione di lesione o tessuto dell'esofago
39.57.19 ↔	Riparazione di vaso sanguigno della testa e del collo con patch sintetico, altro	42.40 ↔	Esofagectomia, NAS
39.57.20 ↔	Riparazione di vasi dell'arto superiore con patch sintetico, NAS	42.41.00 ↔	Esofagectomia parziale, NAS
39.57.21 ↔	Riparazione di arterie dell'arto superiore con patch sintetico	42.41.10 ↔	Esofagectomia parziale, senza ricostituzione della continuità
39.57.22 ↔	Riparazione della vena succlavia, vena ascellare e vena brachiocefalica con patch sintetico	42.41.20 ↔	Esofagectomia parziale, con ricostituzione della continuità
39.57.23 ↔	Riparazione di altre vene profonde dell'arto superiore con patch sintetico	42.41.99 ↔	Esofagectomia parziale, altro
39.57.29 ↔	Riparazione di vasi dell'arto superiore con patch sintetico, altro	42.42.00 ↔	Esofagectomia totale, NAS
		42.42.10 ↔	Esofagectomia totale, senza ricostituzione della continuità
		42.42.20 ↔	Esofagectomia totale, con ricostituzione della continuità, transmediastinica
		42.42.21 ↔	Esofagectomia totale, con ricostituzione della continuità, per via toracoaddominale
		42.42.29 ↔	Esofagectomia totale, con ricostituzione della continuità, per altra via

42.42.99 ↔	Esofagectomia totale, altro	43.89.30 ↔	Diversione biliopancreatica dello stomaco con switch duodenale [BPD-DS], chirurgica a cielo aperto
42.82 ↔	Sutura di lacerazione dell'esofago	43.89.31 ↔	Diversione biliopancreatica dello stomaco con switch duodenale [BPD-DS], per via laparoscopica
42.83 ↔	Chiusura di esofagostomia	43.89.40 ↔	Sleeve resection, chirurgica a cielo aperto
42.88.00 ↔	Rimozione di protesi dall'esofago, NAS	43.89.41 ↔	Sleeve resection, per via laparoscopica
42.88.11 ↔	Rimozione di protesi dall'esofago, chirurgica a cielo aperto	43.89.42 ↔	Sleeve resection dopo bendaggio gastrico, chirurgica a cielo aperto
42.88.12 ↔	Rimozione di protesi dall'esofago, per via laparoscopica	43.89.43 ↔	Sleeve resection dopo bendaggio gastrico, per via laparoscopica
42.88.99 ↔	Rimozione di protesi dall'esofago, altro	43.89.44 ↔	Re-sleeve resection, chirurgica a cielo aperto
42.89 ↔	Altra riparazione dell'esofago, altro	43.89.45 ↔	Re-sleeve resection, per via laparoscopica
42.99.10 ↔	Transezione esofagea	43.89.50 ↔	Switch duodenale a seguito di sleeve resection (intervento secondario), chirurgico a cielo aperto
42.99.35 ↔	Impianto di sistema antireflusso di assistenza alla funzione dello sfintere esofageo inferiore, chirurgico a cielo aperto	43.89.51 ↔	Switch duodenale a seguito di sleeve resection (intervento secondario), per via laparoscopica
42.99.36 ↔	Impianto di sistema antireflusso di assistenza alla funzione dello sfintere esofageo inferiore, per via laparoscopica	43.89.61 ↔	Gastrectomia parziale con gastrogastrostomia
42.99.37 ↔	Impianto di sonda di sistema antireflusso di assistenza alla funzione dello sfintere esofageo inferiore, chirurgico a cielo aperto	44.00 ↔	Vagotomia, NAS
42.99.38 ↔	Impianto di sonda di sistema antireflusso di assistenza alla funzione dello sfintere esofageo inferiore, per via laparoscopica	44.01 ↔	Vagotomia troncolare
42.99.3A ↔	Rimozione di sistema antireflusso di assistenza alla funzione dello sfintere esofageo inferiore, chirurgica a cielo aperto	44.02 ↔	Vagotomia super selettiva
42.99.3B ↔	Rimozione di sistema antireflusso di assistenza alla funzione dello sfintere esofageo inferiore, per via laparoscopica	44.03 ↔	Altra vagotomia selettiva
42.99.3C ↔	Rimozione di sonda di sistema antireflusso di assistenza alla funzione dello sfintere esofageo inferiore, chirurgica a cielo aperto	44.15 ↔	Biopsia dello stomaco a cielo aperto
42.99.3D ↔	Rimozione di sonda di sistema antireflusso di assistenza alla funzione dello sfintere esofageo inferiore, per via laparoscopica	44.21 ↔	Dilatazione mediante incisione del piloro
42.99.3E ↔	Revisione senza sostituzione di sistema antireflusso di assistenza alla funzione dello sfintere esofageo inferiore, chirurgica a cielo aperto	44.29 ↔	Piloroplastica, altro
42.99.3F ↔	Revisione senza sostituzione di sistema antireflusso di assistenza alla funzione dello sfintere esofageo inferiore, per via laparoscopica	44.31.00 ↔	Bypass gastrico, NAS
42.99.42 ↔	Serranodo e clipping dell'esofago, chirurgico a cielo aperto	44.31.09 ↔	Bypass gastrico, altro
43.0 ↔	Gastrotomia	44.31.11 ↔	Bypass gastrico prossimale, chirurgico a cielo aperto
43.5 ↔	Gastrectomia parziale, con anastomosi esofagea	44.31.12 ↔	Bypass gastrico prossimale, per via laparoscopica
43.6X.00 ↔	Gastrectomia parziale con anastomosi duodenale, NAS	44.31.13 ↔	Bypass gastrico prossimale dopo sleeve resection, intervento di riconversione, chirurgico a cielo aperto
43.6X.10 ↔	Pilorectomia con anastomosi duodenale	44.31.14 ↔	Bypass gastrico prossimale dopo sleeve resection, intervento di riconversione, per via laparoscopica
43.6X.20 ↔	Tipo Billroth I	44.31.15 ↔	Bypass gastrico prossimale dopo bendaggio gastrico, dopo intervento bariatrico preliminare, chirurgico a cielo aperto
43.6X.99 ↔	Gastrectomia parziale con anastomosi duodenale, altro	44.31.16 ↔	Bypass gastrico prossimale dopo bendaggio gastrico, dopo intervento bariatrico preliminare, per via laparoscopica
43.70 ↔	Gastrectomia parziale con anastomosi digiunale e ileale, NAS	44.31.21 ↔	Bypass gastrico distale, chirurgico a cielo aperto
43.71.11 ↔	Gastrectomia parziale (asportazione di 2/3) con anastomosi digiunale	44.31.22 ↔	Bypass gastrico distale, per via laparoscopica
43.71.21 ↔	Gastrectomia parziale (asportazione di 4/5) con anastomosi digiunale	44.31.31 ↔	Omega-loop gastric bypass, chirurgico a cielo aperto
43.72.11 ↔	Gastrectomia parziale (asportazione di 2/3) con anastomosi ileale	44.31.32 ↔	Omega-loop gastric bypass, per via laparoscopica
43.72.21 ↔	Gastrectomia parziale (asportazione di 4/5) con anastomosi ileale	44.31.41 ↔	Bypass gastrico Roux-en-Y, chirurgico a cielo aperto
43.79 ↔	Gastrectomia parziale con anastomosi digiunale e ileale, altro	44.31.42 ↔	Bypass gastrico Roux-en-Y, per via laparoscopica
43.89.00 ↔	Altra gastrectomia parziale, NAS	44.38 ↔	Gastroenterostomia laparoscopica
43.89.09 ↔	Altra gastrectomia parziale, altro	44.39 ↔	Gastroenterostomia senza gastrectomia, altro
43.89.10 ↔	Resezione segmentaria dello stomaco	44.40 ↔	Sutura di ulcera peptica, NAS
43.89.20 ↔	Diversione biliopancreatica dello stomaco secondo Scopinaro, chirurgica a cielo aperto	44.41 ↔	Sutura di ulcera gastrica
43.89.21 ↔	Diversione biliopancreatica dello stomaco secondo Scopinaro, per via laparoscopica	44.42 ↔	Sutura di ulcera duodenale
		44.49.10 ↔	Sclerotizzazione di varici del fondo, chirurgica a cielo aperto
		44.49.11 ↔	Sclerotizzazione di varici del fondo, per via laparoscopica
		44.49.20 ↔	Legatura di varici del fondo, chirurgica a cielo aperto
		44.49.21 ↔	Legatura di varici del fondo, per via laparoscopica
		44.49.30 ↔	Transezione del fondo
		44.5X.00 ↔	Revisione di anastomosi gastrica, NAS
		44.5X.10 ↔	Revisione di anastomosi gastrica a seguito di intervento tipo Billroth I o II
		44.5X.21 ↔	Revisione di anastomosi gastrica a seguito di bypass gastrico o con interposizione intestinale, chirurgica a cielo aperto
		44.5X.22 ↔	Revisione di anastomosi gastrica a seguito di bypass gastrico o con interposizione intestinale, per via laparoscopica
		44.5X.33 ↔	Revisione di tasca a seguito di bypass gastrico senza nuova confezione, chirurgica a cielo aperto
		44.5X.34 ↔	Revisione di tasca a seguito di bypass gastrico senza nuova confezione, per via laparoscopica
		44.5X.35 ↔	Revisione di tasca a seguito di bypass gastrico con nuova confezione, chirurgica a cielo aperto

- 44.5X.36 ↔ Revisione di tasca a seguito di bypass gastrico con nuova confezione, per via laparoscopica
- 44.5X.41 ↔ Revisione di diversione biliopancreatica [BPD], chirurgica a cielo aperto
- 44.5X.42 ↔ Revisione di diversione biliopancreatica [BPD], per via laparoscopica
- 44.5X.43 ↔ Riconversione di diversione biliopancreatica [BPD], chirurgica a cielo aperto
- 44.5X.44 ↔ Riconversione di diversione biliopancreatica (BPD), per via laparoscopica
- 44.5X.51 ↔ Riconversione di bypass gastrico, chirurgica a cielo aperto
- 44.5X.52 ↔ Riconversione di bypass gastrico, per via laparoscopica
- 44.5X.99 ↔ Revisione di anastomosi gastrica, altro
- 44.61 ↔ Sutura di lacerazione dello stomaco
- 44.64 ↔ Gastropessia
- 44.65.00 ↔ Esofagogastroplastica, NAS
- 44.65.10 ↔ Esofagogastroplastica, Plastica del cardias, chirurgica a cielo aperto
- 44.65.20 ↔ Esofagogastroplastica, (emi)funduplicatio, chirurgica a cielo aperto
- 44.65.99 ↔ Esofagogastroplastica, altro
- 44.66.00 ↔ Altri interventi per restaurare la funzione dello sfintere esofagogastrico, NAS
- 44.66.11 ↔ Plastica iatale in corso di intervento bariatrico, chirurgica a cielo aperto
- 44.66.99 ↔ Altri interventi per restaurare la funzione dello sfintere esofagogastrico, altro
- 44.67.00 ↔ Interventi laparoscopici per restaurare la funzione dello sfintere esofagogastrico, NAS
- 44.67.10 ↔ Interventi laparoscopici per restaurare la funzione dello sfintere esofagogastrico, Plastica del cardias, per via laparoscopica
- 44.67.20 ↔ Interventi laparoscopici per restaurare la funzione dello sfintere esofagogastrico, (emi)funduplicatio, per via laparoscopica
- 44.67.99 ↔ Interventi laparoscopici per restaurare la funzione dello sfintere esofagogastrico, altro
- 44.68 ↔ Gastroplastica
- 44.69 ↔ Altra riparazione dello stomaco, altro
- 44.91 ↔ Legatura a cielo aperto di varici gastriche
- 44.92 ↔ Manipolazione intraoperatoria dello stomaco
- 44.95.21 ↔ Gastroplastica verticale, chirurgica a cielo aperto
- 44.95.22 ↔ Gastroplastica verticale, per via laparoscopica
- 52.99.00 ↔ Altri interventi a cielo aperto sul pancreas, NAS
- 52.99.10 ↔ Altri interventi a cielo aperto sul pancreas, Dilatazione del dotto pancreatico
- 52.99.20 ↔ Altri interventi a cielo aperto sul pancreas, Ricostruzione plastica del dotto pancreatico
- 52.99.99 ↔ Altri interventi a cielo aperto sul pancreas, altro
- 53.70 ↔ Riparazione di ernia diaframmatica, per via addominale, NAS
- 53.71.11 ↔ Riparazione di ernia diaframmatica, per via addominale, chirurgica a cielo aperto, senza impianto di membrane e reti
- 53.71.21 ↔ Riparazione di ernia diaframmatica, per via addominale, chirurgica a cielo aperto, con impianto di membrane e reti
- 53.72.11 ↔ Riparazione di ernia diaframmatica, per via laparoscopica, senza impianto di membrane e reti
- 53.72.21 ↔ Riparazione di ernia diaframmatica, per via laparoscopica, con impianto di membrane e reti
- 53.79 ↔ Riparazione di ernia diaframmatica, per via addominale, altro
- 53.80 ↔ Riparazione di ernia diaframmatica, per via toracica e toracoaddominale, NAS
- 53.81 ↔ Plicatura del diaframma
- 53.82 ↔ Riparazione di ernia parasternale
- 53.83.11 ↔ Riparazione di ernia diaframmatica, per via toracica, chirurgica a cielo aperto, senza impianto di membrane e reti
- 53.83.21 ↔ Riparazione di ernia diaframmatica, per via toracica, chirurgica a cielo aperto, con impianto di membrane e reti
- 53.84.11 ↔ Riparazione di ernia diaframmatica, per via toracoscopica, senza impianto di membrane e reti
- 53.84.21 ↔ Riparazione di ernia diaframmatica, per via toracoscopica, con impianto di membrane e reti
- 53.85.11 ↔ Riparazione di ernia diaframmatica, per via toracoaddominale, chirurgica a cielo aperto, senza impianto di membrane e reti
- 53.85.21 ↔ Riparazione di ernia diaframmatica, per via toracoaddominale, chirurgica a cielo aperto, con impianto di membrane e reti
- 53.89 ↔ Riparazione di ernia diaframmatica, per via toracica e toracoaddominale, altro

Procedura G19-3

- 42.99.38 ↔ Impianto di sonda di sistema antireflusso di assistenza alla funzione dello sfintere esofageo inferiore, per via laparoscopica

Procedura G19-4

- 44.67.00 ↔ Interventi laparoscopici per restaurare la funzione dello sfintere esofagogastrico, NAS
- 44.67.10 ↔ Interventi laparoscopici per restaurare la funzione dello sfintere esofagogastrico, Plastica del cardias, per via laparoscopica
- 44.67.20 ↔ Interventi laparoscopici per restaurare la funzione dello sfintere esofagogastrico, (emi)funduplicatio, per via laparoscopica
- 44.67.99 ↔ Interventi laparoscopici per restaurare la funzione dello sfintere esofagogastrico, altro
- 44.68 ↔ Gastroplastica
- 44.95.00 ↔ Interventi riduttivi dello stomaco, NAS
- 44.95.09 ↔ Interventi riduttivi dello stomaco, altro
- 44.95.11 ↔ Posa di anello gastrico, chirurgico a cielo aperto
- 44.95.12 ↔ Posa di anello gastrico, per via laparoscopica
- 44.95.21 ↔ Gastroplastica verticale, chirurgica a cielo aperto
- 44.95.22 ↔ Gastroplastica verticale, per via laparoscopica
- 44.96.00 ↔ Revisione di intervento riduttivo dello stomaco, NAS
- 44.96.11 ↔ Riposizionamento dell'anello in seguito a posa di anello gastrico, chirurgica a cielo aperto
- 44.96.12 ↔ Riposizionamento dell'anello in seguito a posa di anello gastrico, per via laparoscopica
- 44.96.13 ↔ Sostituzione dell'anello in seguito a posa di anello gastrico, chirurgica a cielo aperto
- 44.96.14 ↔ Sostituzione dell'anello in seguito a posa di anello gastrico, per via laparoscopica
- 44.96.16 ↔ Riparazione di catetere in seguito a posa di anello gastrico, con intervento intraaddominale, chirurgico a cielo aperto
- 44.96.17 ↔ Riparazione di catetere in seguito a posa di anello gastrico, con intervento intraaddominale, per via laparoscopica

44.96.18 ↔	Sostituzione di port in seguito a posa di anello gastrico	53.81 ↔	Plicatura del diaframma
44.96.99 ↔	Revisione di intervento riduttivo dello stomaco, altro	53.82 ↔	Riparazione di ernia parasternale
44.97.00 ↔	Rimozione di dispositivo(i) riduttivo(i) gastrico(i), NAS	53.83.11 ↔	Riparazione di ernia diaframmatica, per via toracica, chirurgica a cielo aperto, senza impianto di membrane e reti
44.97.11 ↔	Rimozione di anello gastrico, chirurgica a cielo aperto	53.83.21 ↔	Riparazione di ernia diaframmatica, per via toracica, chirurgica a cielo aperto, con impianto di membrane e reti
44.97.12 ↔	Rimozione di anello gastrico, per via laparoscopica	53.84.11 ↔	Riparazione di ernia diaframmatica, per via toracoscopica, senza impianto di membrane e reti
44.97.99 ↔	Rimozione di dispositivo(i) riduttivo(i) gastrico(i), altro	53.84.21 ↔	Riparazione di ernia diaframmatica, per via toracoscopica, con impianto di membrane e reti
53.70 ↔	Riparazione di ernia diaframmatica, per via addominale, NAS	53.85.11 ↔	Riparazione di ernia diaframmatica, per via toracoaddominale, chirurgica a cielo aperto, senza impianto di membrane e reti
53.71.11 ↔	Riparazione di ernia diaframmatica, per via addominale, chirurgica a cielo aperto, senza impianto di membrane e reti	53.85.21 ↔	Riparazione di ernia diaframmatica, per via toracoaddominale, chirurgica a cielo aperto, con impianto di membrane e reti
53.71.21 ↔	Riparazione di ernia diaframmatica, per via addominale, chirurgica a cielo aperto, con impianto di membrane e reti	53.89 ↔	Riparazione di ernia diaframmatica, per via toracica e toracoaddominale, altro
53.72.11 ↔	Riparazione di ernia diaframmatica, per via laparoscopica, senza impianto di membrane e reti		
53.72.21 ↔	Riparazione di ernia diaframmatica, per via laparoscopica, con impianto di membrane e reti		
53.79 ↔	Riparazione di ernia diaframmatica, per via addominale, altro		
53.80 ↔	Riparazione di ernia diaframmatica, per via toracica e toracoaddominale, NAS		

ADRG G21**Intervento per aderenze**

Procedura nella tabella G21-1

DRG G21A**Intervento per aderenze con CC estremamente gravi**

PCCL > 3

DRG G21B**Intervento per aderenze ed età < 16 anni**

Età < 16 anni

DRG G21C**Intervento per aderenze ed età > 15 anni****Procedura G21-1**

54.51 ↔	Lisi di aderenze peritoneali, per via laparoscopica	65.81.99 ↔	Lisi di aderenze di ovaio e di tuba di Falloppio per via laparoscopica, altro
54.52 ↔	Lisi di aderenze peritoneali, chirurgico a cielo aperto	65.89.00 ↔	Altra lisi di aderenze di ovaio e di tuba di Falloppio, NAS
54.59 ↔	Lisi di aderenze peritoneali, altro	65.89.10 ↔	Altra lisi di aderenze di ovaio e di tuba di Falloppio, chirurgica a cielo aperto
56.81 ↔	Lisi di aderenza intraluminale dell'uretere	65.89.11 ↔	Altra lisi di aderenze di ovaio e di tuba di Falloppio, con tecnica microchirurgica
57.12 ↔	Lisi di aderenze intraluminali con incisione nella vescica	65.89.12 ↔	Altra lisi di aderenze di ovaio e di tuba di Falloppio al peritoneo pelvico femminile, chirurgica a cielo aperto
57.41 ↔	Lisi transuretrale di aderenze intraluminali	65.89.13 ↔	Altra lisi di aderenze di ovaio e di tuba di Falloppio al peritoneo pelvico femminile, con assistenza microchirurgica
59.02 ↔	Altra lisi di aderenze perirenali o periureterali	65.89.99 ↔	Altra lisi di aderenze di ovaio e di tuba di Falloppio, altro
59.03.00 ↔	Lisi di aderenze perirenali e periureterali per via laparoscopica, NAS	70.13 ↔	Lisi di aderenze intraluminali della vagina
59.03.99 ↔	Lisi di aderenze perirenali e periureterali per via laparoscopica, altro	71.01 ↔	Lisi di aderenze vulvari
59.11 ↔	Altra lisi di aderenze perivescicali		
59.12 ↔	Lisi di aderenze perivescicali per via laparoscopica		
63.94 ↔	Lisi di aderenze del funicolo spermatico		
65.81.00 ↔	Lisi di aderenze di ovaio e di tuba di Falloppio per via laparoscopica, NAS		
65.81.10 ↔	Lisi di aderenze di ovaio e di tuba di Falloppio al peritoneo pelvico femminile, per via laparoscopica		

ADRG G22**Appendicectomia**

Procedura nella tabella G22-3 o (procedura nella tabella G22-4 e solo OR-Procedure da tabella G22-4)

DRG G22A**Appendicectomia su peritonite con CC estremamente gravi, più di un giorno di degenza**

Diagnosi principale nella tabella G22-1 e PCCL > 3

DRG G22B**Appendicectomia su peritonite specifica ed età < 16 anni, più di un giorno di degenza**

Diagnosi principale nella tabella G22-2 e Età < 16 anni

DRG G22C**Appendicectomia su peritonite o CC estremamente gravi, più di un giorno di degenza**

Diagnosi principale nella tabella G22-1 o PCCL > 3

DRG G22D**Appendicectomia, più di un giorno di degenza****DRG G22E****Appendicectomia, un giorno di degenza**

Durata del soggiorno è uguale 1 giorno

Diagnosi G22-1

K35.2	Appendicite acuta con peritonite generalizzata	K65.00	Peritonite batterica spontanea [PBS] (acuta)
K35.31	Appendicite acuta con peritonite localizzata con perforazione o rottura	K65.09	Altra e non specificata peritonite acuta
K35.32	Appendicite acuta con ascesso peritoneale	K65.8	Altra peritonite
		K65.9	Peritonite non specificata

Diagnosi G22-2

K35.2	Appendicite acuta con peritonite generalizzata	K35.32	Appendicite acuta con ascesso peritoneale
K35.31	Appendicite acuta con peritonite localizzata con perforazione o rottura		

Procedura G22-3

47.00 ↔	Appendicectomia, NAS	47.11 ↔	Appendicectomia incidentale, nel corso di laparoscopia per altre ragioni
47.01 ↔	Appendicectomia, per via laparoscopica	47.2 ↔	Drenaggio di ascesso appendicolare
47.02 ↔	Appendicectomia, chirurgica a cielo aperto	47.9 ↔	Interventi sull'appendice, altro
47.09 ↔	Appendicectomia, altro		

Procedura G22-4

47.10 ↔	Appendicectomia in corso di altro intervento, NAS	47.12 ↔	Appendicectomia incidentale, nel corso di laparotomia per altre ragioni
47.11 ↔	Appendicectomia incidentale, nel corso di laparoscopia per altre ragioni	47.19 ↔	Appendicectomia in corso di altro intervento, altro

ADRG G26**Altri interventi sull'ano**

Almeno una procedura nella tabella G26-1

DRG G26A**Altri interventi sull'ano, età < 16 anni**

Età < 16 anni o procedura nella tabella G26-2

DRG G26B**Altri interventi sull'ano, età > 15 anni****Procedura G26-1**

48.81 ↔	Incisione di tessuto perirettale	49.52 ↔	Sfinterotomia anale posteriore
48.82 ↔	Asportazione di tessuto perirettale	49.59 ↔	Sfinterotomia anale, altro
49.11 ↔	Fistulotomia anale	49.6 ↔	Asportazione dell'ano
49.12 ↔	Fistulectomia anale	49.73.00 ↔	Chiusura di fistola anale, NAS
49.43 ↔	Cauterizzazione di emorroidi	49.73.11 ↔	Chiusura di fistola anale con lembo mucoso
49.44 ↔	Distruzione di emorroidi per crioterapia	49.73.12 ↔	Chiusura di fistola anale con impianto
49.45 ↔	Legatura di emorroidi	49.73.99 ↔	Chiusura di fistola anale, altro
49.46.00 ↔	Emorroidectomia, NAS	61.OX.00 ↔	Incisione e drenaggio dello scroto e della tunica vaginale, NAS
49.46.10 ↔	Emorroidectomia, Emorroidopessia con stapler	61.OX.10 ↔	Incisione e drenaggio dello scroto e della tunica vaginale, per rimozione di corpo estraneo
49.46.11 ↔	Emorroidectomia, Legatura di arteria emorroidale	61.OX.99 ↔	Incisione e drenaggio dello scroto e della tunica vaginale, altro
49.46.12 ↔	Emorroidectomia con ricostruzione plastica		
49.46.99 ↔	Emorroidectomia, altro		
49.51 ↔	Sfinterotomia anale laterale sinistra		

Procedura G26-2

49.73.11 ↔	Chiusura di fistola anale con lembo mucoso	49.73.99 ↔	Chiusura di fistola anale, altro
49.73.12 ↔	Chiusura di fistola anale con impianto		

ADRG G29**Altra radioterapia per malattie e disturbi dell'apparato digerente, più di un giorno di degenza**

Procedura nella tabella G29-1 e durata del soggiorno > 1 giorno

DRG G29A**Altra radioterapia per malattie e disturbi dell'apparato digerente con CC gravi, più di un giorno di degenza**

PCCL > 2

DRG G29B**Altra radioterapia per malattie e disturbi dell'apparato digerente, più di un giorno di degenza****Procedura G29-1**

92.20 ↔	Infusione d'isotopo radioattivo liquido	92.24.02 ↔	Teleradioterapia mediante fotoni, acceleratore lineare, irradiazione di un emicorpo
92.21.00 ↔	Radioterapia superficiale: NAS	92.24.03 ↔	Teleradioterapia mediante fotoni, acceleratore lineare, irradiazione del corpo intero
92.21.01 ↔	Radioterapia superficiale: fino a 2 campi di irradiazione	92.24.04 ↔	Teleradioterapia mediante fotoni, acceleratore lineare, radioterapia intraoperatoria
92.21.02 ↔	Radioterapia superficiale: più di 2 campi di irradiazione	92.24.09 ↔	Teleradioterapia mediante fotoni, acceleratore lineare, altro
92.22.00 ↔	Radioterapia con ortovoltaggio: NAS	92.24.11 ↔	Teleradioterapia mediante fotoni, acceleratore lineare, guidata dalle immagini [IGRT], fino a 2 campi di irradiazione
92.22.01 ↔	Radioterapia con ortovoltaggio: fino a 2 campi di irradiazione	92.24.12 ↔	Teleradioterapia mediante fotoni, acceleratore lineare, guidata dalle immagini [IGRT], più di 2 campi di irradiazione
92.22.02 ↔	Radioterapia con ortovoltaggio: più di 2 campi di irradiazione	92.24.13 ↔	Teleradioterapia mediante fotoni, acceleratore lineare, guidata dalle immagini [IGRT], irradiazione 3D pianificata
92.22.11 ↔	Roentgenterapia intraoperatoria, fino a 300 kV	92.24.14 ↔	Teleradioterapia mediante fotoni, acceleratore lineare, guidata dalle immagini [IGRT], radioterapia a modulazione di intensità
92.22.12 ↔	Roentgenterapia intraoperatoria, 300 kV - < 1 MV	92.24.21 ↔	Teleradioterapia mediante fotoni, acceleratore lineare, non guidata dalle immagini, fino a 2 campi di irradiazione
92.22.19 ↔	Roentgenterapia intraoperatoria, altro	92.24.22 ↔	Teleradioterapia mediante fotoni, acceleratore lineare, non guidata dalle immagini, più di 2 campi di irradiazione
92.23.00 ↔	Radioterapia ad alto voltaggio: NAS		
92.23.01 ↔	Dispositivo di telecobaltoterapia, fino a 2 campi di irradiazione		
92.23.02 ↔	Dispositivo di telecobaltoterapia, da 3 a 4 campi di irradiazione		
92.23.03 ↔	Dispositivo di telecobaltoterapia, più di 4 campi di irradiazione o irradiazione 3D pianificata		
92.23.08 ↔	Radioterapia ad alto voltaggio: altri isotopi		
92.23.09 ↔	Dispositivo di telecobaltoterapia, altro		
92.24.00 ↔	Teleradioterapia mediante fotoni, acceleratore lineare, NAS		
92.24.01 ↔	Teleradioterapia mediante fotoni, acceleratore lineare, irradiazione di campo esteso		

92.24.23 ↔	Teleradioterapia mediante fotoni, acceleratore lineare, non guidata dalle immagini, irradiazione 3D pianificata	92.27.30 ↔	Impianto o inserzione di elementi radioattivi (brachiterapia con radionuclidi chiusi), vasi NAS
92.24.24 ↔	Teleradioterapia mediante fotoni, acceleratore lineare, non guidata dalle immagini, radioterapia a modulazione di intensità	92.27.31 ↔	Impianto o inserzione di elementi radioattivi (brachiterapia con radionuclidi chiusi), arterie coronarie
92.24.30 ↔	Teleradioterapia mediante fotoni: radioterapia estremamente complessa con attrezzatura specializzata	92.27.39 ↔	Impianto o inserzione di elementi radioattivi (brachiterapia con radionuclidi chiusi), altri vasi
92.25.00 ↔	Teleradioterapia con elettroni, acceleratore lineare, NAS	92.27.40 ↔	Impianto o inserzione di elementi radioattivi (brachiterapia con radionuclidi chiusi), intraoperatoria
92.25.01 ↔	Teleradioterapia con elettroni, acceleratore lineare, irradiazione di campo esteso	92.27.70 ↔	Moulage radioattivi, NAS
92.25.02 ↔	Teleradioterapia con elettroni, acceleratore lineare, irradiazione di un emicorpo	92.27.71 ↔	Moulage radioattivi: costruzione e applicazione di moulage radioattivi superficiali
92.25.03 ↔	Teleradioterapia con elettroni, acceleratore lineare, irradiazione del corpo intero	92.27.72 ↔	Moulage radioattivi: costruzione e applicazione di applicatori non impiegati sulla superficie corporea
92.25.04 ↔	Teleradioterapia con elettroni, acceleratore lineare, radioterapia intraoperatoria	92.27.73 ↔	Moulage radioattivi: costruzione e applicazione di applicatori oculari
92.25.09 ↔	Teleradioterapia con elettroni, acceleratore lineare, altro	92.27.79 ↔	Moulage radioattivi, altro
92.25.11 ↔	Teleradioterapia con elettroni, acceleratore lineare, guidata dalle immagini	92.28.00 ↔	Iniezione, instillazione o somministrazione per via orale di radioisotopi, NAS
92.25.12 ↔	Teleradioterapia con elettroni, acceleratore lineare, guidata dalle immagini, fino a 2 campi di irradiazione	92.28.09 ↔	Iniezione, instillazione o somministrazione per via orale di radioisotopi, altro
92.25.13 ↔	Teleradioterapia con elettroni, acceleratore lineare, guidata dalle immagini, più di 2 campi di irradiazione	92.28.11 ↔	Terapia con radionuclidi aperti per metastasi ossee
92.25.14 ↔	Teleradioterapia con elettroni, acceleratore lineare, guidata dalle immagini, irradiazione 3D pianificata	92.28.14 ↔	Instillazione di radionuclidi aperti in articolazioni
92.25.15 ↔	Teleradioterapia con elettroni, acceleratore lineare, guidata dalle immagini, radioterapia a modulazione di intensità	92.28.24 ↔	Radio-chemioembolizzazione endovascolare selettiva con I-131-Lipiodol
92.25.21 ↔	Teleradioterapia con elettroni, acceleratore lineare, non guidata dalle immagini, fino a 2 campi di irradiazione	92.28.25 ↔	Terapia endovascolare selettiva con radionuclidi [SIRT] mediante embolizzazione con microsferi marcate con ittrio-90
92.25.22 ↔	Teleradioterapia con elettroni, acceleratore lineare, non guidata dalle immagini, più di 2 campi di irradiazione	92.28.26 ↔	Terapia endovascolare selettiva con radionuclidi [SIRT] mediante embolizzazione con microsferi marcate con olmio-166
92.25.23 ↔	Teleradioterapia con elettroni, acceleratore lineare, non guidata dalle immagini, irradiazione 3D pianificata	92.28.33 ↔	Brachiterapia endovascolare con renio-188
92.25.24 ↔	Teleradioterapia con elettroni, acceleratore lineare, non guidata dalle immagini, radioterapia a modulazione di intensità	92.28.41 ↔	Radioiodoterapia fino a 1,2 GBq I-131, senza somministrazione di tireotropina ricombinante [rh-TSH]
92.26.00 ↔	Teleradioterapia con altre radiazioni particellari, NAS	92.28.42 ↔	Radioiodoterapia fino a 1,2 GBq I-131, con somministrazione di tireotropina ricombinante [rh-TSH]
92.26.99 ↔	Teleradioterapia con altre radiazioni particellari, altro	92.28.43 ↔	Radioiodoterapia da 1,2 a meno di 5 GBq I-131, senza somministrazione di tireotropina ricombinante [rh-TSH]
92.27.00 ↔	Impianto o inserzione di elementi radioattivi (brachiterapia con radionuclidi chiusi), superficie corporea, altra o NAS sede di applicazione	92.28.44 ↔	Radioiodoterapia da 1,2 a meno di 5 GBq I-131, con somministrazione di tireotropina ricombinante [rh-TSH]
92.27.10 ↔	Impianto o inserzione di elementi radioattivi (brachiterapia con radionuclidi chiusi), organi sessuali femminili, NAS	92.28.45 ↔	Radioiodoterapia da 5 e più GBq I-131, senza somministrazione di tireotropina ricombinante [rh-TSH]
92.27.11 ↔	Impianto o inserzione di elementi radioattivi (brachiterapia con radionuclidi chiusi), in sede intrauterina	92.28.46 ↔	Radioiodoterapia da 5 e più GBq I-131, con somministrazione di tireotropina ricombinante [rh-TSH]
92.27.12 ↔	Impianto o inserzione di elementi radioattivi (brachiterapia con radionuclidi chiusi), in sede intravaginale	92.28.51 ↔	Radioimmunoterapia con 90Y ibritumomab tiuxetano, parenterale
92.27.13 ↔	Impianto o inserzione di elementi radioattivi (brachiterapia con radionuclidi chiusi), in sede combinata intrauterina e intravaginale	92.28.52 ↔	Radioimmunoterapia con iodio-131 [I-131] tositumomab, parenterale
92.27.21 ↔	Impianto o inserzione di elementi radioattivi (brachiterapia con radionuclidi chiusi), superficie corporea	92.28.53 ↔	Radioimmunoterapia con altri anticorpi, parenterale
92.27.22 ↔	Impianto o inserzione di elementi radioattivi (brachiterapia con radionuclidi chiusi), in sede intracavitaria	92.28.64 ↔	Terapia radiorecettoriale con l'analogo della somatostatina DOTA-coniugato TOC [octreotide]
92.27.23 ↔	Impianto o inserzione di elementi radioattivi (brachiterapia con radionuclidi chiusi), in sede endoluminale	92.28.65 ↔	Terapia radiorecettoriale con l'analogo della somatostatina DOTA-coniugato TATE [octreotate]
		92.28.66 ↔	Terapia radiorecettoriale con antagonisti della somatostatina
		92.28.69 ↔	Radioterapia con molecole piccole, altro
		92.28.6B ↔	Terapia radiorecettoriale con 177Lu-PSMA I&T [177Lu-ITG-PSMA-1]
		92.28.6C ↔	Terapia radiorecettoriale con altri leganti PSMA
		92.28.71 ↔	Somministrazione parenterale di iodio-131-MIBG [metaiodobenzilguanidina]
		92.29.00 ↔	Brachiterapia con radionuclidi chiusi, NAS
		92.29.09 ↔	Brachiterapia con radionuclidi chiusi, altro

92.29.11 ↔	Brachiterapia interstiziale con impianto di emettitori rimovibili monoplanari, basso rateo di dose	92.30.02 ↔	Radioterapia stereotassica, in seduta unica: Extracerebrale, NAS
92.29.12 ↔	Brachiterapia interstiziale con impianto di emettitori rimovibili monoplanari, rateo di dose pulsata [pulsed dose rate]	92.30.20 ↔	Radioterapia stereotassica, in seduta unica: Cerebrale, radioterapia a modulazione di intensità
92.29.13 ↔	Brachiterapia interstiziale con impianto di emettitori rimovibili monoplanari, alto rateo di dose	92.30.21 ↔	Radioterapia stereotassica, in seduta unica: Cerebrale, radioterapia ad arco a modulazione di intensità [IMAT]
92.29.19 ↔	Brachiterapia interstiziale con impianto di emettitori rimovibili monoplanari, altro	92.30.22 ↔	Radioterapia stereotassica, in seduta unica: Cerebrale, guidata dalle immagini
92.29.21 ↔	Brachiterapia interstiziale con impianto volumetrico di emettitori rimovibili multiplanari, basso rateo di dose	92.30.30 ↔	Radioterapia stereotassica, in seduta unica: Extracerebrale, radioterapia a modulazione di intensità
92.29.22 ↔	Brachiterapia interstiziale con impianto volumetrico di emettitori rimovibili multiplanari, rateo di dose pulsata [pulsed dose rate]	92.30.31 ↔	Radioterapia stereotassica, in seduta unica: Extracerebrale, radioterapia ad arco a modulazione di intensità [IMAT]
92.29.23 ↔	Brachiterapia interstiziale con impianto volumetrico di emettitori rimovibili multiplanari, alto rateo di dose	92.30.32 ↔	Radioterapia stereotassica, in seduta unica: Extracerebrale, guidata dalle immagini
92.29.24 ↔	Brachiterapia con impianto di emettitori rimovibili multiplanari, alto rateo di dose, intraoperatoria	92.30.99 ↔	Radioterapia stereotassica, in seduta unica, altro
92.29.29 ↔	Brachiterapia interstiziale con impianto volumetrico di emettitori rimovibili multiplanari, altro	92.31.00 ↔	Radiochirurgia con fotoni NAS, cerebrale
92.29.31 ↔	Brachiterapia interstiziale con impianto di emettitori permanenti, fino a 10 sorgenti	92.31.10 ↔	Radiochirurgia con fotoni NAS, extracerebrale
92.29.32 ↔	Brachiterapia interstiziale con impianto di emettitori permanenti, da 11 a 15 sorgenti	92.32.00 ↔	Radiochirurgia con fotoni a sorgente multiple, NAS
92.29.33 ↔	Brachiterapia interstiziale con impianto di emettitori permanenti, da 16 a 20 sorgenti	92.32.01 ↔	Radiochirurgia con fotoni a sorgenti multiple: Gamma knife
92.29.34 ↔	Brachiterapia interstiziale con impianto di emettitori permanenti, da 21 a 25 sorgenti	92.33.00 ↔	Radiochirurgia con particelle, NAS
92.29.35 ↔	Brachiterapia interstiziale con impianto di emettitori permanenti, da 26 a 30 sorgenti	92.33.01 ↔	Altra radioterapia ad alto voltaggio: radioterapia stereotassica, in seduta unica, cerebrale
92.29.36 ↔	Brachiterapia interstiziale con impianto di emettitori permanenti, da 31 a 35 sorgenti	92.33.11 ↔	Altra radioterapia ad alto voltaggio: radioterapia stereotassica, in seduta unica, extracerebrale
92.29.37 ↔	Brachiterapia interstiziale con impianto di emettitori permanenti, da 36 a 40 sorgenti	92.39.00 ↔	Altra radiochirurgia stereotassica, NAS
92.29.38 ↔	Brachiterapia interstiziale con impianto di emettitori permanenti, da 41 a 45 sorgenti	92.39.01 ↔	Altra radioterapia ad alto voltaggio, irradiazione stereotassica, frazionata, cerebrale, NAS
92.29.39 ↔	Brachiterapia interstiziale con impianto di emettitori permanenti, da 46 a 50 sorgenti	92.39.11 ↔	Altra radioterapia ad alto voltaggio, irradiazione stereotassica, frazionata, extracerebrale, NAS
92.29.3A ↔	Brachiterapia interstiziale con impianto di emettitori permanenti, da 51 a 55 sorgenti	92.39.20 ↔	Altra radioterapia ad alto voltaggio, irradiazione stereotassica, frazionata: Cerebrale, radioterapia a modulazione di intensità
92.29.3B ↔	Brachiterapia interstiziale con impianto di emettitori permanenti, da 56 a 60 sorgenti	92.39.21 ↔	Altra radioterapia ad alto voltaggio, irradiazione stereotassica, frazionata: Cerebrale, radioterapia ad arco a modulazione di intensità [IMAT]
92.29.3C ↔	Brachiterapia interstiziale con impianto di emettitori permanenti, da 61 a 65 sorgenti	92.39.22 ↔	Altra radioterapia ad alto voltaggio, irradiazione stereotassica, frazionata: Cerebrale, guidata dalle immagini
92.29.3D ↔	Brachiterapia interstiziale con impianto di emettitori permanenti, da 66 a 70 sorgenti	92.39.29 ↔	Altra radioterapia ad alto voltaggio, irradiazione stereotassica, frazionata, cerebrale, altro
92.29.3E ↔	Brachiterapia interstiziale con impianto di emettitori permanenti, da 71 e più sorgenti	92.39.30 ↔	Altra radioterapia ad alto voltaggio, irradiazione stereotassica, frazionata: Extracerebrale, radioterapia a modulazione di intensità
92.29.40 ↔	Brachiterapia con applicatori superficiali, NAS	92.39.31 ↔	Altra radioterapia ad alto voltaggio, irradiazione stereotassica, frazionata: Extracerebrale, radioterapia ad arco a modulazione di intensità [IMAT]
92.29.49 ↔	Brachiterapia con applicatori superficiali, altro	92.39.32 ↔	Altra radioterapia ad alto voltaggio, irradiazione stereotassica, frazionata: Extracerebrale, guidata dalle immagini
92.29.51 ↔	Rimozione di radionuclidi chiusi o di applicatori inattivi sotto anestesia	92.39.39 ↔	Altra radioterapia ad alto voltaggio, irradiazione stereotassica, frazionata, extracerebrale, altro
92.30.00 ↔	Radioterapia stereotassica, in seduta unica, NAS	92.41 ↔	Radioterapia intraoperatoria con elettroni
92.30.01 ↔	Radioterapia stereotassica, in seduta unica: Cerebrale, NAS		

ADRG G33**Procedure OR complesse in più tempi per malattie e disturbi dell'apparato digerente**

Di cui almeno due trattamenti, che sono temporalmente distanti di almeno un giorno nella nella [procedura nella tabella G33-1 e procedura nella tabella G33-2] o di cui almeno due trattamenti, che sono temporalmente distanti di almeno un giorno nella nella [procedura nella tabella G33-3 e procedura nella tabella G33-4]

DRG G33Z

Procedure OR complesse in più tempi per malattie e disturbi dell'apparato digerente

Procedura G33-1

45.50 ↔	Isolamento di segmento intestinale, NAS	45.97.12 ↔	Nuova confezione di anastomosi al piede d'ansa del tenue, per via laparoscopica
45.51 ↔	Isolamento di segmento dell'intestino tenue	45.98.13 ↔	Revisione di anastomosi all'ano
45.52 ↔	Isolamento di segmento dell'intestino crasso	45.99 ↔	Anastomosi intestinale, altro
45.61 ↔	Resezione segmentaria multipla dell'intestino tenue	48.1 ↔	Proctostomia
45.62 ↔	Altra resezione parziale dell'intestino tenue	48.41 ↔	Resezione sottomucosa del retto secondo Soave
45.63.00 ↔	Rimozione totale dell'intestino tenue, NAS	48.49 ↔	Resezione del retto con pull-through, altro
45.63.99 ↔	Rimozione totale dell'intestino tenue, altro	48.50 ↔	Resezione del retto senza conservazione dello sfintere, NAS
45.70 ↔	Asportazione parziale dell'intestino crasso, NAS	48.51 ↔	Resezione del retto per via addominoperineale
45.73.11 ↔	Emicolectomia destra, chirurgica a cielo aperto	48.53 ↔	Resezione del retto per via addominosacrale, sacroperineale e perineale
45.73.12 ↔	Emicolectomia destra, per via laparoscopica	48.59 ↔	Resezione del retto senza conservazione dello sfintere, altro
45.74.11 ↔	Resezione del colon trasverso, chirurgica a cielo aperto	48.65 ↔	Resezione del retto secondo Duhamel
45.74.12 ↔	Resezione del colon trasverso, per via laparoscopica	48.66.00 ↔	Resezione del retto con conservazione dello sfintere, NAS
45.75.11 ↔	Emicolectomia sinistra, chirurgica a cielo aperto	48.66.09 ↔	Resezione del retto con conservazione dello sfintere, altro
45.75.12 ↔	Emicolectomia sinistra, per via laparoscopica	48.66.11 ↔	Resezione di anello e cilindro rettale, con anastomosi, chirurgica a cielo aperto
45.75.21 ↔	Emicolectomia sinistra con sigmoidectomia, chirurgica a cielo aperto	48.66.12 ↔	Resezione di anello e cilindro rettale, con enterostomia e chiusura a fondo cieco, chirurgica a cielo aperto
45.75.22 ↔	Emicolectomia sinistra con sigmoidectomia, per via laparoscopica	48.66.13 ↔	Resezione di anello e cilindro rettale, con anastomosi, per via laparoscopica
45.76.00 ↔	Sigmoidectomia, NAS	48.66.14 ↔	Resezione di anello e cilindro rettale, con enterostomia e chiusura a fondo cieco, per via laparoscopica
45.76.09 ↔	Sigmoidectomia, altro	48.66.15 ↔	Resezione di anello e cilindro rettale, per via transanale
45.76.11 ↔	Sigmoidectomia, chirurgica a cielo aperto	48.66.21 ↔	Resezione anteriore del retto, con anastomosi, chirurgica a cielo aperto
45.76.21 ↔	Sigmoidectomia, per via laparoscopica	48.66.22 ↔	Resezione anteriore del retto, con enterostomia e chiusura a fondo cieco, chirurgica a cielo aperto
45.77.11 ↔	Emicolectomia destra allargata, chirurgica a cielo aperto	48.66.23 ↔	Resezione anteriore del retto, con anastomosi, per via laparoscopica
45.77.12 ↔	Emicolectomia destra allargata, per via laparoscopica	48.66.24 ↔	Resezione anteriore del retto, con enterostomia e chiusura a fondo cieco, per via laparoscopica
45.77.21 ↔	Emicolectomia sinistra allargata, chirurgica a cielo aperto	48.66.25 ↔	Resezione anteriore del retto, per via transanale
45.77.22 ↔	Emicolectomia sinistra allargata, per via laparoscopica	48.66.31 ↔	Resezione anteriore bassa del retto, con anastomosi, chirurgica a cielo aperto
45.78.11 ↔	Resezione segmentaria, chirurgica a cielo aperto	48.66.32 ↔	Resezione anteriore bassa del retto, con enterostomia e chiusura a fondo cieco, chirurgica a cielo aperto
45.78.12 ↔	Resezione segmentaria, per via laparoscopica	48.66.33 ↔	Resezione anteriore bassa del retto, con anastomosi, per via laparoscopica
45.78.21 ↔	Resezione segmentaria multipla, per via endoscopica	48.66.34 ↔	Resezione anteriore bassa del retto, con enterostomia e chiusura a fondo cieco, per via laparoscopica
45.78.22 ↔	Resezione segmentaria multipla, per via laparoscopica	48.66.35 ↔	Resezione anteriore bassa del retto, con anastomosi, per via transanale
45.79 ↔	Asportazione parziale dell'intestino crasso, altro	48.69 ↔	Altra resezione del retto, altro
45.80 ↔	Colectomia e coloproctectomia, NAS	48.74 ↔	Retto-rettostomia
45.81.11 ↔	Colectomia, chirurgica a cielo aperto	49.74 ↔	Trasposizione del muscolo gracile per incontinenza anale
45.81.12 ↔	Colectomia, per via laparoscopica		
45.82.11 ↔	Coloproctectomia, , chirurgica a cielo aperto		
45.82.12 ↔	Coloproctectomia, per via laparoscopica		
45.89 ↔	Colectomia e coloproctectomia, altro		
45.90 ↔	Anastomosi intestinale, NAS		
45.91 ↔	Anastomosi intestinale tenue-tenue		
45.92.11 ↔	Anastomosi tenue-retto con confezione di tasca [pouch]		
45.92.12 ↔	Anastomosi tenue-retto senza confezione di tasca [pouch]		
45.93 ↔	Anastomosi intestinale tenue-crasso		
45.94 ↔	Anastomosi intestinale crasso-crasso		
45.95.11 ↔	Anastomosi tenue-ano con confezione di tasca		
45.95.12 ↔	Anastomosi tenue-ano senza confezione di tasca		
45.95.21 ↔	Anastomosi crasso-ano		
45.96 ↔	Anastomosi crasso-retto		
45.97.11 ↔	Nuova confezione di anastomosi al piede d'ansa del tenue, chirurgica a cielo aperto		

Procedura G33-2

42.40 ↔	Esofagectomia, NAS	43.72.21 ↔	Gastrectomia parziale (asportazione di 4/5) con anastomosi ileale
42.41.00 ↔	Esofagectomia parziale, NAS	43.79 ↔	Gastrectomia parziale con anastomosi digiunale e ileale, altro
42.41.10 ↔	Esofagectomia parziale, senza ricostituzione della continuità	43.81 ↔	Gastrectomia parziale con trasposizione digiunale
42.41.20 ↔	Esofagectomia parziale, con ricostituzione della continuità	43.89.00 ↔	Altra gastrectomia parziale, NAS
42.41.99 ↔	Esofagectomia parziale, altro	43.89.09 ↔	Altra gastrectomia parziale, altro
42.42.00 ↔	Esofagectomia totale, NAS	43.89.10 ↔	Resezione segmentaria dello stomaco
42.42.10 ↔	Esofagectomia totale, senza ricostituzione della continuità	43.89.20 ↔	Diversione biliopancreatica dello stomaco secondo Scopinaro, chirurgica a cielo aperto
42.42.20 ↔	Esofagectomia totale, con ricostituzione della continuità, transmediastinica	43.89.21 ↔	Diversione biliopancreatica dello stomaco secondo Scopinaro, per via laparoscopica
42.42.21 ↔	Esofagectomia totale, con ricostituzione della continuità, per via toracoaddominale	43.89.30 ↔	Diversione biliopancreatica dello stomaco con switch duodenale [BPD-DS], chirurgica a cielo aperto
42.42.29 ↔	Esofagectomia totale, con ricostituzione della continuità, per altra via	43.89.31 ↔	Diversione biliopancreatica dello stomaco con switch duodenale [BPD-DS], per via laparoscopica
42.42.99 ↔	Esofagectomia totale, altro	43.89.40 ↔	Sleeve resection, chirurgica a cielo aperto
42.51.00 ↔	Esofago-esofagostomia intratoracica, NAS	43.89.41 ↔	Sleeve resection, per via laparoscopica
42.51.10 ↔	Esofago-esofagostomia intratoracica, Ricostruzione del passaggio esofageo per atresia e riparazione di fistola tracheoesofagea congenita	43.89.42 ↔	Sleeve resection dopo bendaggio gastrico, chirurgica a cielo aperto
42.51.99 ↔	Esofago-esofagostomia intratoracica, altro	43.89.43 ↔	Sleeve resection dopo bendaggio gastrico, per via laparoscopica
42.52 ↔	Esofago-gastrostomia intratoracica	43.89.44 ↔	Re-sleeve resection, chirurgica a cielo aperto
42.53 ↔	Anastomosi esofagea intratoracica con interposizione di intestino tenue	43.89.45 ↔	Re-sleeve resection, per via laparoscopica
42.54 ↔	Altra esofago-enteranastomosi intratoracica	43.89.50 ↔	Switch duodenale a seguito di sleeve resection (intervento secondario), chirurgico a cielo aperto
42.55 ↔	Anastomosi esofagea intratoracica con interposizione di colon	43.89.51 ↔	Switch duodenale a seguito di sleeve resection (intervento secondario), per via laparoscopica
42.56 ↔	Altra esofagocolostomia intratoracica	43.89.61 ↔	Gastrectomia parziale con gastrogastrostomia
42.58 ↔	Anastomosi esofagea intratoracica con altra interposizione	43.91 ↔	Gastrectomia totale con interposizione intestinale
42.59 ↔	Anastomosi esofagea intratoracica, altro	43.92 ↔	Esofagoduodenostomia o esofagodigiunostomia con gastrectomia totale
42.61 ↔	Esofago-esofagostomia presternale	43.99.00 ↔	Altra gastrectomia totale, NAS
42.62 ↔	Esofago-gastrostomia presternale	43.99.10 ↔	Asportazione di residuo gastrico dopo intervento bariatrico preliminare, chirurgica a cielo aperto
42.63 ↔	Anastomosi esofagea presternale con interposizione di intestino tenue	43.99.11 ↔	Asportazione di residuo gastrico dopo intervento bariatrico preliminare, per via laparoscopica
42.64 ↔	Altra esofagoenterostomia presternale	43.99.99 ↔	Altra gastrectomia totale, altro
42.65 ↔	Anastomosi esofagea presternale con interposizione di colon	44.31.00 ↔	Bypass gastrico, NAS
42.66 ↔	Altra esofagocolostomia presternale	44.31.09 ↔	Bypass gastrico, altro
42.68 ↔	Altra anastomosi esofagea presternale con interposizione	44.31.11 ↔	Bypass gastrico prossimale, chirurgico a cielo aperto
42.69 ↔	Anastomosi presternale dell'esofago, altro	44.31.12 ↔	Bypass gastrico prossimale, per via laparoscopica
42.85 ↔	Riparazione di stenosi esofagea	44.31.13 ↔	Bypass gastrico prossimale dopo sleeve resection, intervento di riconversione, chirurgico a cielo aperto
42.87 ↔	Altro innesto dell'esofago	44.31.14 ↔	Bypass gastrico prossimale dopo sleeve resection, intervento di riconversione, per via laparoscopica
43.5 ↔	Gastrectomia parziale, con anastomosi esofagea	44.31.15 ↔	Bypass gastrico prossimale dopo bendaggio gastrico, dopo intervento bariatrico preliminare, chirurgico a cielo aperto
43.6X.00 ↔	Gastrectomia parziale con anastomosi duodenale, NAS	44.31.16 ↔	Bypass gastrico prossimale dopo bendaggio gastrico, dopo intervento bariatrico preliminare, per via laparoscopica
43.6X.10 ↔	Pilorectomia con anastomosi duodenale	44.31.21 ↔	Bypass gastrico distale, chirurgico a cielo aperto
43.6X.20 ↔	Tipo Billroth I	44.31.22 ↔	Bypass gastrico distale, per via laparoscopica
43.6X.99 ↔	Gastrectomia parziale con anastomosi duodenale, altro	44.31.31 ↔	Omega-loop gastric bypass, chirurgico a cielo aperto
43.70 ↔	Gastrectomia parziale con anastomosi digiunale e ileale, NAS	44.31.32 ↔	Omega-loop gastric bypass, per via laparoscopica
43.71.11 ↔	Gastrectomia parziale (asportazione di 2/3) con anastomosi digiunale	44.31.41 ↔	Bypass gastrico Roux-en-Y, chirurgico a cielo aperto
43.71.21 ↔	Gastrectomia parziale (asportazione di 4/5) con anastomosi digiunale	44.31.42 ↔	Bypass gastrico Roux-en-Y, per via laparoscopica
43.72.11 ↔	Gastrectomia parziale (asportazione di 2/3) con anastomosi ileale	44.38 ↔	Gastroenterostomia laparoscopica
		44.39 ↔	Gastroenterostomia senza gastrectomia, altro

Procedura G33-3

01.23.00 ↔	Riapertura di pregressa craniotomia, NAS	01.51.19 ↔	Asportazione di lesione o di tessuto delle meningi cerebrali, altro
01.23.10 ↔	Riapertura di pregressa craniotomia con inserzione di drenaggio	01.51.21 ↔	Asportazione di tessuto tumorale intracerebrale di origine cerebrale
01.23.20 ↔	Riapertura di pregressa craniotomia con rimozione di materiale alloplastico o di sistema di somministrazione farmacologica dalle ossa del cranio	01.51.22 ↔	Asportazione di tessuto tumorale intracerebrale di origine extracerebrale
01.23.21 ↔	Riapertura di pregressa craniotomia con rimozione di materiale alloplastico o di sistema di somministrazione farmacologica dallo spazio epidurale	01.51.29 ↔	Asportazione di lesione o tessuto del cervello, altro
01.23.29 ↔	Riapertura di pregressa craniotomia con rimozione di altro materiale	01.51.31 ↔	Distruzione di lesione o tessuto delle meningi cerebrali
01.23.99 ↔	Riapertura di pregressa craniotomia, altro	01.51.41 ↔	Distruzione di tessuto tumorale intracerebrale di origine cerebrale
01.26 ↔	Inserzione e sostituzione di catetere nella cavità cranica o nel tessuto cerebrale	01.51.42 ↔	Distruzione di tessuto tumorale intracerebrale di origine extracerebrale
01.28 ↔	Inserzione di catetere(i) intracranico(i) attraverso foro(i) di trapanazione	01.51.49 ↔	Distruzione di lesione o di tessuto cerebrale, altro
01.29.00 ↔	Revisione senza sostituzione di catetere(i) nella cavità cranica o nel tessuto cerebrale, NAS	01.52.00 ↔	Emisferectomia, NAS
01.29.10 ↔	Revisione stereotassica senza sostituzione di cateteri intracerebrali per infusione intraventricolare	01.52.10 ↔	Emisferectomia, tessuto tumorale intracerebrale di origine cerebrale
01.29.99 ↔	Revisione senza sostituzione di catetere(i) nella cavità cranica o nel tessuto cerebrale, altro	01.52.11 ↔	Emisferectomia, tessuto tumorale intracerebrale di origine extracerebrale
01.31.00 ↔	Incisione delle meningi cerebrali, NAS	01.52.99 ↔	Emisferectomia, altro
01.31.10 ↔	Incisione delle meningi cerebrali per evacuazione di ematoma (igroma) subdurale	01.53.00 ↔	Lobectomia cerebrale, NAS
01.31.11 ↔	Incisione delle meningi cerebrali per evacuazione di empiema subdurale	01.53.10 ↔	Lobectomia cerebrale, tessuto tumorale intracerebrale di origine cerebrale
01.31.20 ↔	Incisione delle meningi cerebrali per drenaggio di liquido subdurale e subaracnoideo	01.53.11 ↔	Lobectomia cerebrale, tessuto tumorale intracerebrale di origine extracerebrale
01.31.99 ↔	Incisione delle meningi cerebrali, altro	01.53.99 ↔	Lobectomia cerebrale, altro
01.32.00 ↔	Lobotomia e trattotomia, NAS	01.59 ↔	Altre asportazioni e distruzione sul cervello e sulle meningi cerebrali, altro
01.32.10 ↔	Lobotomia e trattotomia, Cingolotomia	01.6X.10 ↔	Asportazione e distruzione di tessuto tumorale dalla base del cranio
01.32.11 ↔	Lobotomia e trattotomia, Transezione subpiale	01.6X.11 ↔	Asportazione e distruzione di tessuto tumorale dalla calotta
01.32.12 ↔	Lobotomia e trattotomia, Lobotomie multiple	01.6X.20 ↔	Asportazione e distruzione di altro tessuto patologico dalla base del cranio
01.32.20 ↔	Lobotomia e trattotomia, Interruzione stereotassica di sistemi di vie encefaliche	01.6X.21 ↔	Asportazione e distruzione di altro tessuto patologico dalla calotta
01.32.99 ↔	Lobotomia e trattotomia, altro	01.6X.22 ↔	Asportazione e distruzione di altro tessuto patologico dalla base del cranio e dalla calotta con meningi cerebrali
01.39.00 ↔	Altre incisioni cerebrali, NAS	02.01 ↔	Apertura di suture del cranio
01.39.10 ↔	Altre incisioni cerebrali per evacuazione di ematoma intracerebrale	02.02 ↔	Riposizionamento di frammenti di frattura affossata del cranio
01.39.11 ↔	Altre incisioni cerebrali per evacuazione di ascesso intracerebrale	02.03 ↔	Formazione di opercoli cranici
01.39.19 ↔	Altre incisioni cerebrali, evacuazione di altro liquido intracerebrale	02.04.00 ↔	Innesto osseo sul cranio, NAS
01.39.20 ↔	Altre incisioni cerebrali, Evacuazione stereotassica di ematoma intracranico	02.04.10 ↔	Innesto osseo sul cranio, calotta cranica
01.39.21 ↔	Altre incisioni cerebrali, Evacuazione stereotassica di ascesso intracranico	02.04.99 ↔	Innesto osseo sul cranio, altro
01.39.29 ↔	Altre incisioni cerebrali, Evacuazione stereotassica di altro liquido intracranico	02.05.00 ↔	Inserzione di placca cranica, NAS
01.39.30 ↔	Altre incisioni cerebrali, Rimozione di corpo estraneo intracerebrale	02.05.10 ↔	Inserzione di impianto CAD nel neurocranio senza interessamento dello splancnocranio, difetto semplice
01.39.40 ↔	Inserzione di drenaggio esterno nel sistema liquorale (es. ventricolare, cisternale, subdurale)	02.05.11 ↔	Inserzione di impianto CAD nel neurocranio senza interessamento dello splancnocranio, difetto maggiore o complesso
01.39.41 ↔	Inserzione di serbatoio nel sistema liquorale (es. ventricolare, cisternale, subdurale)	02.05.20 ↔	Inserzione di impianto CAD nel neurocranio con interessamento di orbita, regione temporale o seno frontale, fino a 2 regioni
01.39.42 ↔	Rimozione di serbatoio dal sistema liquorale (es. ventricolare, cisternale, subdurale)	02.05.30 ↔	Inserzione di impianto CAD nel neurocranio con interessamento di più regioni dello splancnocranio, da 3 regioni
01.39.50 ↔	Rimozione di impianto intracranico	02.05.41 ↔	Reinserzione di placca cranica autologa
01.39.99 ↔	Altre incisioni cerebrali, altro	02.05.99 ↔	Inserzione di placca cranica, altro
01.41 ↔	Interventi sul talamo	02.06.00 ↔	Altri tipi di osteoplastica del cranio, NAS
01.42 ↔	Interventi sul globo pallido	02.06.10 ↔	Cranioplastica fronto-orbitale per spostamento osseo
01.51.00 ↔	Asportazione e distruzione di lesione o tessuto del cervello e delle meningi cerebrali, NAS	02.06.20 ↔	Riparazione del neurocranio senza interessamento dello splancnocranio, con impianto semplice (cemento osseo, materiale alloplastico)
01.51.10 ↔	Asportazione di tessuto tumorale dalle meningi cerebrali con isolamento di tessuto adiacente infiltrato		

02.06.30 ↔	Riparazione di neurocranio e splancnocranio o del solo splancnocranio, con impianto semplice (cemento osseo, materiale alloplastico)	02.99.20 ↔	Conversione di shunt liquorale (o derivazione di liquido cerebrospinale) in derivazione multipla
02.06.99 ↔	Altri tipi di osteoplastica del cranio, altro	02.99.29 ↔	Altra revisione e rimozione di derivazioni liquorali
02.07 ↔	Rimozione di placca del cranio	02.99.30 ↔	Impianto o sostituzione di sonda di misura intracranica
02.11 ↔	Sutura semplice della dura madre	02.99.31 ↔	Revisione senza sostituzione di sonda di misura intracranica
02.12.00 ↔	Altra riparazione delle meningi cerebrali, NAS	02.99.40 ↔	Impianto o sostituzione di neuroprotesi
02.12.10 ↔	Altra riparazione delle meningi cerebrali senza cranioplastica	02.99.41 ↔	Revisione senza sostituzione di neuroprotesi
02.12.20 ↔	Altra riparazione delle meningi cerebrali con cranioplastica	02.99.50 ↔	Impianto e rimozione di sistema di cateteri a palloncino per brachiterapia intracerebrale
02.12.21 ↔	Altra duraplastica con cranioplastica della convessità	02.99.90 ↔	Altri interventi stereotassici sul cranio, sul cervello e sulle meningi
02.12.22 ↔	Altra duraplastica con cranioplastica del passaggio craniocervicale	04.01.00 ↔	Asportazione di neurinoma acustico, NAS
02.12.31 ↔	Duraplastica frontobasale con lembo peduncolato	04.01.10 ↔	Asportazione di neurinoma acustico mediante craniotomia
02.12.99 ↔	Altra riparazione delle meningi cerebrali, altro	04.01.11 ↔	Asportazione di neurinoma acustico, Approccio translabirintico
02.13 ↔	Legatura dei vasi delle meningi	04.01.99 ↔	Asportazione di neurinoma acustico, altro
02.14 ↔	Plessectomia coroidea	04.41 ↔	Decompressione della radice del trigemino
02.2 ↔	Ventricolostomia	07.51 ↔	Esplorazione della regione pineale
02.31 ↔	Shunt fra ventricolo e strutture della testa e del collo	07.52 ↔	Incisione della ghiandola pineale
02.32 ↔	Shunt fra ventricolo e sistema circolatorio	07.53 ↔	Asportazione parziale della ghiandola pineale
02.33 ↔	Shunt fra ventricolo e cavità toracica	07.54 ↔	Asportazione della ghiandola pineale
02.34 ↔	Shunt fra ventricolo, cavità addominale e i suoi organi	07.59 ↔	Interventi sulla ghiandola pineale, altro
02.35 ↔	Shunt fra ventricolo ed apparato urinario	07.61 ↔	Asportazione parziale dell'ipofisi, per via transfrontale
02.39 ↔	Altri interventi per il drenaggio ventricolare	07.62 ↔	Asportazione parziale dell'ipofisi, per via trans-sfenoidale
02.43 ↔	Rimozione di shunt ventricolare	07.63 ↔	Asportazione parziale dell'ipofisi, per via non specificata
02.51.00 ↔	Sinangiosi, NAS	07.64 ↔	Asportazione totale dell'ipofisi per via transfrontale
02.51.11 ↔	Encefalo-duro-arterio-sinangiosi [EDAS]	07.65 ↔	Asportazione totale dell'ipofisi per via trans-sfenoidale
02.51.12 ↔	Encefalo-duro-sinangiosi [EDS]	07.68 ↔	Asportazione totale dell'ipofisi, per altra via specificata
02.51.14 ↔	Encefalo-mio-sinangiosi [EMS]	07.69 ↔	Asportazione totale dell'ipofisi per via non specificata
02.51.15 ↔	Encefalo-galea-periostio-sinangiosi [EGPS]	07.71 ↔	Esplorazione della fossa ipofisaria
02.51.99 ↔	Sinangiosi, altro	07.72 ↔	Incisione dell'ipofisi
02.91 ↔	Separazione di aderenze corticali	07.79 ↔	Interventi sull'ipofisi, altro
02.92 ↔	Interventi riparativi sul cervello	07.80 ↔	Timectomia, NAS
02.93.30 ↔	Impianto o sostituzione di elettrodi per la neurostimolazione intracranica, NAS	07.81 ↔	Altra asportazione parziale del timo
02.93.31 ↔	Impianto o sostituzione di microelettrodi temporanei per derivazione e stimolazione uniloculare	07.82 ↔	Altra asportazione totale del timo
02.93.32 ↔	Impianto o sostituzione di microelettrodi temporanei per derivazione e stimolazione multiloculare	07.83 ↔	Asportazione parziale del timo in toracosopia
02.93.33 ↔	Impianto o sostituzione di microelettrodi permanenti per derivazione e stimolazione uniloculare	07.84 ↔	Asportazione totale del timo in toracosopia
02.93.34 ↔	Impianto o sostituzione di microelettrodi permanenti per derivazione e stimolazione multiloculare	07.91 ↔	Esplorazione dell'area timica
02.93.39 ↔	Impianto o sostituzione di elettrodi per la neurostimolazione intracranica, altro	07.93 ↔	Riparazione del timo
02.93.40 ↔	Revisione senza sostituzione di elettrodi per la neurostimolazione intracranica, NAS	07.95 ↔	Incisione del timo in toracosopia
02.93.41 ↔	Revisione senza sostituzione di elettrodi per la neurostimolazione intracranica, stereotassica, sistema a elettrodo singolo permanente per la stimolazione permanente	07.98 ↔	Altri interventi non specificati sul timo in toracosopia
02.93.42 ↔	Revisione senza sostituzione di elettrodi per la neurostimolazione intracranica, stereotassica, sistema a più elettrodi permanenti per la stimolazione permanente	16.01 ↔	Orbitotomia con lembo osseo
02.93.49 ↔	Revisione senza sostituzione di elettrodi per la neurostimolazione intracranica, altro	16.02 ↔	Orbitotomia con inserzione di impianto orbitale
02.93.51 ↔	Rimozione di elettrodi per la neurostimolazione intracranica	16.09 ↔	Orbitotomia, altro
02.96 ↔	Applicazione di elettrodi sfenoidali	16.51.00 ↔	Esenterazione dell'orbita con rimozione di strutture adiacenti, NAS
02.99.10 ↔	Interventi stereotassici sul sistema liquorale	16.51.10 ↔	Esenterazione dell'orbita con rimozione di strutture adiacenti, con conservazione della cute palpebrale
02.99.11 ↔	Impianto o espianto stereotassico di materiale radioattivo quale intervento indipendente	16.51.11 ↔	Esenterazione dell'orbita con rimozione di strutture adiacenti, senza conservazione della cute palpebrale
02.99.12 ↔	Impianto stereotassico di tessuto nel cranio, nel cervello e nelle meningi cerebrali	16.51.99 ↔	Esenterazione dell'orbita con rimozione di strutture adiacenti, altro
02.99.13 ↔	Instillazione stereotassica di medicamenti quale intervento indipendente	16.52.00 ↔	Esenterazione dell'orbita con rimozione terapeutica di osso orbitale, NAS
02.99.14 ↔	Impianto, revisione o sostituzione stereotassica di cateteri intracerebrali per infusione intraventricolare	16.52.10 ↔	Esenterazione dell'orbita con rimozione terapeutica di osso orbitale, con conservazione della cute palpebrale
		16.52.11 ↔	Esenterazione dell'orbita con rimozione terapeutica di osso orbitale, senza conservazione della cute palpebrale

16.52.99 ↔	Esenterazione dell'orbita con rimozione terapeutica di osso orbitale, altro	25.2X.34 ↔	Pelviglossectomia, approccio transorale, ricostruzione con innesto libero con anastomosi microvascolare
16.59.00 ↔	Altra esenterazione dell'orbita, NAS	25.2X.39 ↔	Pelviglossectomia, approccio transorale, con altra ricostruzione
16.59.10 ↔	Altra esenterazione dell'orbita, con conservazione della cute palpebrale	25.2X.40 ↔	Pelviglossectomia, approccio transmandibolare, NAS
16.59.11 ↔	Altra esenterazione dell'orbita, senza conservazione della cute palpebrale	25.2X.41 ↔	Pelviglossectomia, approccio transmandibolare, senza ricostruzione
16.59.99 ↔	Altra esenterazione dell'orbita, altro	25.2X.42 ↔	Pelviglossectomia, approccio transmandibolare, ricostruzione con mucosa locale
16.63 ↔	Revisione della cavità dopo enucleazione con innesto	25.2X.43 ↔	Pelviglossectomia, approccio transmandibolare, ricostruzione con lembo miocutaneo
16.64 ↔	Altra revisione della cavità dopo enucleazione	25.2X.44 ↔	Pelviglossectomia, approccio transmandibolare, ricostruzione con innesto libero con anastomosi microvascolare
16.66 ↔	Altra revisione di eviscerazione della cavità orbitale	25.2X.49 ↔	Pelviglossectomia, approccio transmandibolare, con altra ricostruzione
18.71.00 ↔	Ricostruzione di padiglione auricolare, NAS	25.2X.50 ↔	Pelviglossomandibolectomia, NAS
18.71.10 ↔	Ricostruzione di padiglione auricolare, parziale, NAS	25.2X.51 ↔	Pelviglossomandibolectomia, senza ricostruzione
18.71.11 ↔	Ricostruzione di padiglione auricolare, parziale con espansore tissutale	25.2X.52 ↔	Pelviglossomandibolectomia, ricostruzione con mucosa locale
18.71.12 ↔	Ricostruzione di padiglione auricolare, parziale con lembo galeale	25.2X.53 ↔	Pelviglossomandibolectomia, ricostruzione con lembo miocutaneo
18.71.13 ↔	Ricostruzione di padiglione auricolare, parziale con innesto di cartilagine	25.2X.54 ↔	Pelviglossomandibolectomia, ricostruzione con innesto libero con anastomosi microvascolare
18.71.14 ↔	Ricostruzione di padiglione auricolare, parziale con lembo microvascolare	25.2X.59 ↔	Pelviglossomandibolectomia, con altra ricostruzione
18.71.19 ↔	Ricostruzione di padiglione auricolare, parziale, altro	25.3X.00 ↔	Glossectomia totale, NAS
18.71.20 ↔	Ricostruzione di padiglione auricolare, totale, NAS	25.3X.09 ↔	Glossectomia totale, altro
18.71.21 ↔	Ricostruzione di padiglione auricolare, totale con espansore tissutale	25.3X.10 ↔	Glossectomia totale, approccio transorale, NAS
18.71.22 ↔	Ricostruzione di padiglione auricolare, totale con lembo galeale	25.3X.11 ↔	Glossectomia totale, approccio transorale, senza ricostruzione
18.71.23 ↔	Ricostruzione di padiglione auricolare, totale con innesto di cartilagine	25.3X.12 ↔	Glossectomia totale, approccio transorale, ricostruzione con mucosa locale
18.71.24 ↔	Ricostruzione di padiglione auricolare, totale con lembo microvascolare	25.3X.13 ↔	Glossectomia totale, approccio transorale, ricostruzione con lembo miocutaneo
18.71.29 ↔	Ricostruzione di padiglione auricolare, totale, altro	25.3X.14 ↔	Glossectomia totale, approccio transorale, ricostruzione con innesto libero con anastomosi microvascolare
18.71.30 ↔	Impianto di materiale alloplastico nella ricostruzione di padiglione auricolare	25.3X.19 ↔	Glossectomia totale, approccio transorale, con altra ricostruzione
18.71.99 ↔	Ricostruzione di padiglione auricolare, altro	25.3X.20 ↔	Glossectomia totale, approccio transmandibolare, NAS
25.2X.00 ↔	Glossectomia parziale, NAS	25.3X.21 ↔	Glossectomia totale, approccio transmandibolare, senza ricostruzione
25.2X.09 ↔	Glossectomia parziale, altro	25.3X.22 ↔	Glossectomia totale, approccio transmandibolare, ricostruzione con mucosa locale
25.2X.10 ↔	Glossectomia parziale, approccio transorale, NAS	25.3X.23 ↔	Glossectomia totale, approccio transmandibolare, ricostruzione con lembo miocutaneo
25.2X.11 ↔	Glossectomia parziale, approccio transorale, senza ricostruzione	25.3X.24 ↔	Glossectomia totale, approccio transmandibolare, ricostruzione con innesto libero con anastomosi microvascolare
25.2X.12 ↔	Glossectomia parziale, approccio transorale, ricostruzione con mucosa locale	25.3X.29 ↔	Glossectomia totale, approccio transmandibolare, con altra ricostruzione
25.2X.13 ↔	Glossectomia parziale, approccio transorale, ricostruzione con lembo miocutaneo	25.3X.30 ↔	Pelviglossectomia totale, approccio transorale, NAS
25.2X.14 ↔	Glossectomia parziale, approccio transorale, ricostruzione con innesto libero con anastomosi microvascolare	25.3X.31 ↔	Pelviglossectomia totale, approccio transorale, senza ricostruzione
25.2X.19 ↔	Glossectomia parziale, approccio transorale, con altra ricostruzione	25.3X.32 ↔	Pelviglossectomia totale, approccio transorale, ricostruzione con mucosa locale
25.2X.20 ↔	Glossectomia parziale, approccio transmandibolare, NAS	25.3X.33 ↔	Pelviglossectomia totale, approccio transorale, ricostruzione con lembo miocutaneo
25.2X.21 ↔	Glossectomia parziale, approccio transmandibolare, senza ricostruzione	25.3X.34 ↔	Pelviglossectomia totale, approccio transorale, ricostruzione con innesto libero con anastomosi microvascolare
25.2X.22 ↔	Glossectomia parziale, approccio transmandibolare, ricostruzione con mucosa locale	25.3X.39 ↔	Pelviglossectomia totale, approccio transorale, con altra ricostruzione
25.2X.23 ↔	Glossectomia parziale, approccio transmandibolare, ricostruzione con lembo miocutaneo	25.3X.40 ↔	Pelviglossectomia totale, approccio transmandibolare, NAS
25.2X.24 ↔	Glossectomia parziale, approccio transmandibolare, ricostruzione con innesto libero con anastomosi microvascolare	25.3X.41 ↔	Pelviglossectomia totale, approccio transmandibolare, senza ricostruzione
25.2X.29 ↔	Glossectomia parziale, approccio transmandibolare, con altra ricostruzione	25.3X.42 ↔	Pelviglossectomia totale, approccio transmandibolare, ricostruzione con mucosa locale
25.2X.30 ↔	Pelviglossectomia, approccio transorale, NAS		
25.2X.31 ↔	Pelviglossectomia, approccio transorale, senza ricostruzione		
25.2X.32 ↔	Pelviglossectomia, approccio transorale, ricostruzione con mucosa locale		
25.2X.33 ↔	Pelviglossectomia, approccio transorale, ricostruzione con lembo miocutaneo		

25.3X.43 ↔	Pelviglossectomia totale, approccio transmandibolare, ricostruzione con lembo miocutaneo	25.4X.49 ↔	Pelviglossectomia radicale, approccio transmandibolare, con altra ricostruzione
25.3X.44 ↔	Pelviglossectomia totale, approccio transmandibolare, ricostruzione con innesto libero con anastomosi microvascolare	25.4X.50 ↔	Pelviglossomandibolectomia radicale, NAS
25.3X.49 ↔	Pelviglossectomia totale, approccio transmandibolare, con altra ricostruzione	25.4X.51 ↔	Pelviglossomandibolectomia radicale, senza ricostruzione
25.3X.50 ↔	Pelviglossomandibolectomia totale, NAS	25.4X.52 ↔	Pelviglossomandibolectomia radicale, ricostruzione con mucosa locale
25.3X.51 ↔	Pelviglossomandibolectomia totale, senza ricostruzione	25.4X.53 ↔	Pelviglossomandibolectomia radicale, ricostruzione con lembo miocutaneo
25.3X.52 ↔	Pelviglossomandibolectomia totale, ricostruzione con mucosa locale	25.4X.54 ↔	Pelviglossomandibolectomia radicale, ricostruzione con innesto libero con anastomosi microvascolare
25.3X.53 ↔	Pelviglossomandibolectomia totale, ricostruzione con lembo miocutaneo	25.4X.59 ↔	Pelviglossomandibolectomia radicale, con altra ricostruzione
25.3X.54 ↔	Pelviglossomandibolectomia totale, ricostruzione con innesto libero con anastomosi microvascolare	25.4X.99 ↔	Glossectomia radicale, altro
25.3X.59 ↔	Pelviglossomandibolectomia totale, con altra ricostruzione	29.31 ↔	Miotomia cricofaringea
25.4X.00 ↔	Glossectomia radicale, NAS	29.32.00 ↔	Diverticolectomia faringea, NAS
25.4X.10 ↔	Glossectomia radicale, approccio transorale, NAS	29.32.10 ↔	Diverticolostomia endoscopica di diverticolo di Zenker
25.4X.11 ↔	Glossectomia radicale, approccio transorale, senza ricostruzione	29.32.11 ↔	Diverticolectomia di diverticolo di Zenker
25.4X.12 ↔	Glossectomia radicale, approccio transorale, ricostruzione con mucosa locale	29.32.99 ↔	Diverticolectomia faringea, altro
25.4X.13 ↔	Glossectomia radicale, approccio transorale, ricostruzione con lembo miocutaneo	29.33.00 ↔	Faringectomia (parziale), NAS
25.4X.14 ↔	Glossectomia radicale, approccio transorale, ricostruzione con innesto libero con anastomosi microvascolare	29.33.10 ↔	Faringectomia parziale, senza ricostruzione
25.4X.19 ↔	Glossectomia radicale, approccio transorale, con altra ricostruzione	29.33.11 ↔	Faringectomia parziale, Ricostruzione con lembo peduncolato regionale o a distanza
25.4X.20 ↔	Glossectomia radicale, approccio transmandibolare, NAS	29.33.12 ↔	Faringectomia parziale, Ricostruzione con innesto libero con anastomosi microvascolare
25.4X.21 ↔	Glossectomia radicale, approccio transmandibolare, senza ricostruzione	29.33.20 ↔	Faringectomia totale, Ricostruzione con lembo peduncolato regionale o a distanza
25.4X.22 ↔	Glossectomia radicale, approccio transmandibolare, ricostruzione con mucosa locale	29.33.21 ↔	Faringectomia totale, Ricostruzione con innesto libero con anastomosi microvascolare, innesto intestinale libero o pull-up gastrico
25.4X.23 ↔	Glossectomia radicale, approccio transmandibolare, ricostruzione con lembo miocutaneo	29.33.99 ↔	Faringectomia (parziale), altro
25.4X.24 ↔	Glossectomia radicale, approccio transmandibolare, ricostruzione con innesto libero con anastomosi microvascolare	29.4X.10 ↔	Intervento di plastica faringea, con mucosa locale o lembo cutaneo libero
25.4X.29 ↔	Glossectomia radicale, approccio transmandibolare, con altra ricostruzione	29.4X.11 ↔	Intervento di plastica faringea, con lembo miocutaneo peduncolato
25.4X.30 ↔	Pelviglossectomia radicale, approccio transorale, NAS	29.4X.12 ↔	Intervento di plastica faringea, con innesto con anastomosi microvascolare, innesto intestinale o pull-up gastrico
25.4X.31 ↔	Pelviglossectomia radicale, approccio transorale, senza ricostruzione	32.09.10 ↔	Altra asportazione o distruzione locale di lesione o tessuto bronchiale, mediante toracotomia
25.4X.32 ↔	Pelviglossectomia radicale, approccio transorale, ricostruzione con mucosa locale	32.09.20 ↔	Altra asportazione o distruzione locale di lesione o tessuto bronchiale, mediante toracosopia
25.4X.33 ↔	Pelviglossectomia radicale, approccio transorale, ricostruzione con lembo miocutaneo	32.1X.10 ↔	Altra asportazione bronchiale, resezione della biforcazione
25.4X.34 ↔	Pelviglossectomia radicale, approccio transorale, ricostruzione con innesto libero con anastomosi microvascolare	32.1X.20 ↔	Altra asportazione bronchiale, revisione per insufficienza di moncone bronchiale
25.4X.39 ↔	Pelviglossectomia radicale, approccio transorale, con altra ricostruzione	32.21 ↔	Plicatura di bolla enfisematosa
25.4X.40 ↔	Pelviglossectomia radicale, approccio transmandibolare, NAS	32.22 ↔	Riduzione chirurgica del volume polmonare
25.4X.41 ↔	Pelviglossectomia radicale, approccio transmandibolare, senza ricostruzione	32.2A.11 ↔	Asportazione e distruzione locale di lesione o tessuto polmonare, chirurgica a cielo aperto
25.4X.42 ↔	Pelviglossectomia radicale, approccio transmandibolare, ricostruzione con mucosa locale	32.2A.12 ↔	Asportazione e distruzione locale di lesione o tessuto polmonare, per via toracoscopica
25.4X.43 ↔	Pelviglossectomia radicale, approccio transmandibolare, ricostruzione con lembo miocutaneo	32.31.11 ↔	Resezione segmentale anatomica del polmone, per via toracoscopica, senza dilatazione broncoplastica nonché angioplastica
25.4X.44 ↔	Pelviglossectomia radicale, approccio transmandibolare, ricostruzione con innesto libero con anastomosi microvascolare	32.31.12 ↔	Resezione segmentale anatomica del polmone, per via toracoscopica, con dilatazione broncoplastica
		32.31.13 ↔	Resezione segmentale anatomica del polmone, per via toracoscopica, con dilatazione angioplastica
		32.31.14 ↔	Resezione segmentale anatomica del polmone, per via toracoscopica, con dilatazione broncoplastica nonché angioplastica
		32.32.11 ↔	Resezione segmentale anatomica del polmone, chirurgica a cielo aperto, senza dilatazione broncoplastica nonché angioplastica
		32.32.12 ↔	Resezione segmentale anatomica del polmone, chirurgica a cielo aperto, con dilatazione broncoplastica

32.32.13 ↔	Resezione segmentale anatomica del polmone, chirurgica a cielo aperto, con dilatazione angioplastica	32.50.12 ↔	Pneumonectomia, per via toracoscopica, con dilatazione broncoplastica
32.32.14 ↔	Resezione segmentale anatomica del polmone, chirurgica a cielo aperto, con dilatazione broncoplastica nonché angioplastica	32.50.13 ↔	Pneumonectomia, per via toracoscopica, con dilatazione angioplastica
32.39 ↔	Altra resezione segmentale anatomica non specificata del polmone	32.50.14 ↔	Pneumonectomia, per via toracoscopica, con dilatazione broncoplastica nonché dilatazione angioplastica
32.40 ↔	Lobectomia del polmone, NAS	32.51.15 ↔	Pneumonectomia, chirurgica a cielo aperto, senza dilatazione broncoplastica nonché senza dilatazione angioplastica
32.41.15 ↔	Lobectomia del polmone, per via toracoscopica, senza dilatazione broncoplastica nonché angioplastica	32.51.16 ↔	Pneumonectomia, chirurgica a cielo aperto, con dilatazione broncoplastica
32.41.16 ↔	Lobectomia del polmone, per via toracoscopica, con dilatazione broncoplastica, con dilatazione broncoplastica	32.51.17 ↔	Pneumonectomia, chirurgica a cielo aperto, con dilatazione angioplastica
32.41.17 ↔	Lobectomia del polmone, per via toracoscopica, con dilatazione angioplastica	32.51.18 ↔	Pneumonectomia, chirurgica a cielo aperto, con dilatazione broncoplastica nonché dilatazione angioplastica
32.41.18 ↔	Lobectomia del polmone, per via toracoscopica, con dilatazione broncoplastica nonché angioplastica	32.52.11 ↔	Pneumonectomia, allargata, chirurgica a cielo aperto, senza dilatazione broncoplastica nonché angioplastica
32.42.15 ↔	Lobectomia del polmone, chirurgica a cielo aperto, senza dilatazione broncoplastica nonché angioplastica	32.52.12 ↔	Pneumonectomia, allargata, chirurgica a cielo aperto, con dilatazione broncoplastica
32.42.16 ↔	Lobectomia del polmone, chirurgica a cielo aperto, con dilatazione broncoplastica	32.52.13 ↔	Pneumonectomia, allargata, chirurgica a cielo aperto, con dilatazione angioplastica
32.42.17 ↔	Lobectomia del polmone, chirurgica a cielo aperto, con dilatazione angioplastica	32.52.14 ↔	Pneumonectomia, allargata, chirurgica a cielo aperto, con dilatazione broncoplastica nonché angioplastica
32.42.18 ↔	Lobectomia del polmone, chirurgica a cielo aperto, con dilatazione broncoplastica nonché angioplastica	32.59 ↔	Pneumonectomia, NAS e altro
32.43.11 ↔	Lobectomia del polmone, allargata, per via toracoscopica, senza dilatazione broncoplastica nonché angioplastica	32.6 ↔	Dissezione radicale delle strutture toraciche
32.43.12 ↔	Lobectomia del polmone, allargata, per via toracoscopica, con dilatazione broncoplastica	33.20 ↔	Biopsia del polmone in toracoscopia
32.43.13 ↔	Lobectomia del polmone, allargata, per via toracoscopica, con dilatazione angioplastica	33.34.10 ↔	Toracoplastica, parziale
32.43.14 ↔	Lobectomia del polmone, allargata, per via toracoscopica, con dilatazione broncoplastica nonché angioplastica	33.34.20 ↔	Toracoplastica, completa
32.43.21 ↔	Lobectomia del polmone, allargata, chirurgica a cielo aperto, senza dilatazione broncoplastica nonché angioplastica	33.39 ↔	Collassamento chirurgico del polmone, altro
32.43.22 ↔	Lobectomia del polmone, allargata, chirurgica a cielo aperto, con dilatazione broncoplastica	33.41 ↔	Sutura di lacerazione bronchiale
32.43.23 ↔	Lobectomia del polmone, allargata, chirurgica a cielo aperto, con dilatazione angioplastica	33.42 ↔	Chiusura di fistola bronchiale
32.43.24 ↔	Lobectomia del polmone, allargata, chirurgica a cielo aperto, con dilatazione broncoplastica nonché angioplastica	33.43 ↔	Chiusura di lacerazione polmonare
32.44.11 ↔	Bilobectomia del polmone, per via toracoscopica, senza dilatazione broncoplastica nonché angioplastica	33.92 ↔	Legatura di bronco
32.44.12 ↔	Bilobectomia del polmone, per via toracoscopica, con dilatazione broncoplastica	34.02 ↔	Toracotomia esplorativa
32.44.13 ↔	Bilobectomia del polmone, per via toracoscopica, con dilatazione angioplastica	34.03 ↔	Riapertura di toracotomia
32.44.14 ↔	Bilobectomia del polmone, per via toracoscopica, con dilatazione broncoplastica nonché angioplastica	34.3X.22 ↔	Resezione di lesione o tessuto del mediastino, con resezione polmonare o resezione parziale della parete toracica
32.44.21 ↔	Bilobectomia del polmone, chirurgica a cielo aperto, senza dilatazione broncoplastica nonché angioplastica	34.3X.23 ↔	Resezione di lesione o tessuto del mediastino, con resezione parziale del pericardio
32.44.22 ↔	Bilobectomia del polmone, chirurgica a cielo aperto, con dilatazione broncoplastica	34.3X.24 ↔	Resezione di lesione o tessuto del mediastino, con sostituzione vascolare mediante protesì
32.44.23 ↔	Bilobectomia del polmone, chirurgica a cielo aperto, con dilatazione angioplastica	34.3X.25 ↔	Resezione di lesione o tessuto del mediastino, con resezione polmonare e sostituzione vascolare
32.44.24 ↔	Bilobectomia del polmone, chirurgica a cielo aperto, con dilatazione broncoplastica nonché dilatazione angioplastica	34.3X.26 ↔	Resezione di lesione o tessuto del mediastino, con resezione polmonare e resezione parziale del pericardio
32.49 ↔	Lobectomia del polmone, altro	34.3X.27 ↔	Resezione di lesione o tessuto del mediastino, con resezione parziale del pericardio e sostituzione vascolare
32.50.11 ↔	Pneumonectomia, per via toracoscopica, senza dilatazione broncoplastica nonché senza dilatazione angioplastica	34.3X.28 ↔	Resezione di lesione o tessuto del mediastino, con resezione parziale di polmone e pericardio e sostituzione vascolare
		34.4X.22 ↔	Resezione parziale di lesione della parete toracica, con ricostruzione
		34.4X.31 ↔	Resezione di lesione della parete toracica, asportazione completa dello sterno, senza ricostruzione
		34.4X.32 ↔	Resezione di lesione della parete toracica, asportazione completa dello sterno, con ricostruzione
		34.51.00 ↔	Pleurectomia e decorticazione del polmone, chirurgica a cielo aperto, NAS
		34.51.11 ↔	Pleurectomia e decorticazione radicale del polmone e della parete toracica senza resezione del pericardio o del diaframma, chirurgica a cielo aperto

34.51.12 ↔	Pleurectomia e decorticazione radicale del polmone e della parete toracica con resezione del pericardio, chirurgica a cielo aperto	35.36.21 ↔	Resezione sopraalvolare, valvola polmonare
34.51.13 ↔	Pleurectomia e decorticazione radicale del polmone e della parete toracica con resezione del diaframma, chirurgica a cielo aperto	35.41.00 ↔	Allargamento di difetto esistente del setto atriale, NAS
34.51.14 ↔	Pleurectomia e decorticazione radicale del polmone e della parete toracica con resezione del pericardio nonché del diaframma, chirurgica a cielo aperto	35.41.10 ↔	Allargamento di difetto esistente del setto atriale, chirurgica a cielo aperto
34.51.15 ↔	Pleurectomia e decorticazione parziale, chirurgica a cielo aperto	35.41.20 ↔	Allargamento di difetto esistente del setto atriale, percutaneo transluminale
34.51.16 ↔	Pleurectomia e decorticazione subtotale, chirurgica a cielo aperto	35.41.99 ↔	Allargamento di difetto esistente del setto atriale, altro
34.51.99 ↔	Pleurectomia e decorticazione del polmone, chirurgica a cielo aperto, altro	35.42.00 ↔	Creazione di difetto settale nel cuore, NAS
34.52.00 ↔	Pleurectomia e decorticazione del polmone, per via torascopica, NAS	35.42.09 ↔	Creazione di difetto settale nel cuore, altro
34.52.11 ↔	Pleurectomia e decorticazione radicale del polmone e della parete toracica senza resezione del pericardio o del diaframma, per via torascopica	35.42.10 ↔	Creazione di difetto settale nel cuore, chirurgica a cielo aperto
34.52.12 ↔	Pleurectomia e decorticazione radicale del polmone e della parete toracica con resezione del pericardio, per via torascopica	35.42.21 ↔	Creazione di difetto settale nel cuore, percutanea transluminale, senza impianto
34.52.13 ↔	Pleurectomia e decorticazione radicale del polmone e della parete toracica con resezione del diaframma, per via torascopica	35.42.22 ↔	Creazione di difetto settale nel cuore, percutanea transluminale, con impianto
34.52.14 ↔	Pleurectomia e decorticazione radicale del polmone e della parete toracica con resezione del pericardio nonché del diaframma, per via torascopica	35.43.00 ↔	Allargamento di difetto esistente del setto interventricolare, NAS
34.52.15 ↔	Pleurectomia e decorticazione parziale, per via torascopica	35.43.10 ↔	Allargamento di difetto esistente del setto interventricolare, chirurgico a cielo aperto
34.52.16 ↔	Pleurectomia e decorticazione subtotale, per via torascopica	35.43.20 ↔	Allargamento di difetto esistente del setto interventricolare, percutaneo transluminale
34.52.99 ↔	Pleurectomia e decorticazione del polmone, per via torascopica, altro	35.43.99 ↔	Allargamento di difetto esistente del setto interventricolare, altro
34.59.10 ↔	Altra asportazione della pleura, pleurectomia torascopica	35.50 ↔	Riparazione di difetto settale non specificato del cuore con protesi
34.59.20 ↔	Altra asportazione della pleura, pleurectomia chirurgica a cielo aperto	35.51 ↔	Riparazione di difetto del setto atriale con protesi, tecnica aperta
34.6X.11 ↔	Pleurodesi, chirurgica a cielo aperto, senza decorticazione	35.53 ↔	Riparazione con protesi di difetto del setto interventricolare, per via aperta
34.6X.12 ↔	Pleurodesi, chirurgica a cielo aperto, con decorticazione	35.54 ↔	Riparazione di difetti dei cuscinetti endocardici con protesi
34.6X.13 ↔	Pleurodesi, chirurgica a cielo aperto, con calcaggio	35.60 ↔	Riparazione di difetto di setto non specificato del cuore con innesto tissutale
34.6X.19 ↔	Pleurodesi, chirurgica a cielo aperto, altro	35.61 ↔	Riparazione di difetto del setto atriale con innesto tissutale
34.6X.21 ↔	Pleurodesi, per via torascopica, senza decorticazione	35.62 ↔	Riparazione di difetto del setto ventricolare con innesto tissutale
34.6X.22 ↔	Pleurodesi, per via torascopica, con decorticazione	35.63 ↔	Riparazione di difetto dei cuscinetti endocardici con innesto tissutale
34.6X.23 ↔	Pleurodesi, per via torascopica, con calcaggio	35.70 ↔	Altra e non specificata riparazione di difetto settale non specificato del cuore
34.6X.29 ↔	Pleurodesi, per via torascopica, altro	35.71 ↔	Altra e non specificata riparazione di difetto del setto atriale
34.6X.99 ↔	Pleurodesi, altro	35.72.00 ↔	Riparazione di difetto del setto ventricolare, NAS
34.71 ↔	Sutura di lacerazione della parete toracica	35.72.10 ↔	Chiusura di difetto del setto ventricolare acquisito
34.73 ↔	Chiusura di altra fistola del torace	35.72.99 ↔	Riparazione di difetto del setto ventricolare, altro
34.74 ↔	Riparazione di deformità del torace	35.73 ↔	Altra e non specificata riparazione di difetto dei cuscinetti endocardici
34.76 ↔	Riparazione per stabilizzazione della parete toracica, chirurgica a cielo aperto	35.81 ↔	Correzione totale di tetralogia di Fallot
34.77 ↔	Innesto e trasposizione ossei della parete toracica	35.82 ↔	Correzione totale di completa anomalia della connessione venosa polmonare
34.79 ↔	Riparazione della parete toracica, altro	35.83 ↔	Correzione totale del tronco arterioso
34.81 ↔	Asportazione di lesione o tessuto del diaframma	35.84 ↔	Correzione totale di trasposizione di grandi vasi, NAC
34.82 ↔	Sutura di lacerazione del diaframma	35.85 ↔	Intervento di Norwood stadio I
34.83 ↔	Chiusura di fistola del diaframma	35.91 ↔	Trasposizione interatriale del ritorno venoso
34.84 ↔	Altra riparazione del diaframma	35.92 ↔	Creazione di condotto fra ventricolo destro e arteria polmonare
35.31 ↔	Interventi sul muscolo papillare	35.93 ↔	Creazione di condotto fra il ventricolo sinistro e l'aorta
35.32 ↔	Interventi sulle corde tendinee	35.94 ↔	Creazione di condotto fra l'atrio e arteria polmonare
35.34 ↔	Infundibulectomia	35.95 ↔	Revisione di procedure correttive del cuore
35.35.00 ↔	Interventi sulle trabecole carnose del cuore, NAS	35.98.10 ↔	Riparazione percutanea-transluminale di difetto del setto atriale, NAS
35.35.09 ↔	Interventi sulle trabecole carnose del cuore, altro	35.98.19 ↔	Riparazione percutanea-transluminale di difetto del setto atriale, altro
35.35.10 ↔	Resezione fibrosa o muscolare sottoalvolare aortica	35.98.30 ↔	Riparazione percutanea-transluminale di difetto del setto ventricolare
35.36.00 ↔	Resezione sopraalvolare, valvola cardiaca, NAS	35.98.99 ↔	Altri interventi sui setti del cuore, altro
35.36.09 ↔	Resezione sopraalvolare, valvola cardiaca, altro		
35.36.11 ↔	Resezione sopraalvolare, valvola aortica		

35.A1.11 ↔	Valvulotomia della valvola aortica tramite sternotomia completa	35.D4.00 ↔	Annuloplastica della valvola tricuspide, NAS
35.A1.12 ↔	Valvulotomia della valvola aortica tramite toracotomia mini-invasiva (sternotomia parziale superiore, toracotomia laterale)	35.D4.09 ↔	Annuloplastica della valvola tricuspide, altro
35.A2.11 ↔	Valvulotomia della valvola mitrale tramite sternotomia completa	35.D4.11 ↔	Annuloplastica della valvola tricuspide tramite sternotomia completa
35.A2.12 ↔	Valvulotomia della valvola mitrale tramite toracotomia mini-invasiva (sternotomia parziale superiore, toracotomia laterale)	35.D4.12 ↔	Annuloplastica della valvola tricuspide tramite toracotomia mini-invasiva (sternotomia parziale superiore, toracotomia laterale)
35.A3.11 ↔	Valvulotomia della valvola polmonare tramite sternotomia completa	35.D4.14 ↔	Annuloplastica della valvola tricuspide catetere-guidata, transapicale
35.A3.12 ↔	Valvulotomia della valvola polmonare tramite toracotomia mini-invasiva (sternotomia parziale superiore, toracotomia laterale)	35.D4.21 ↔	Annuloplastica della valvola tricuspide, transarteriosa
35.A4.11 ↔	Valvulotomia della valvola tricuspide tramite sternotomia completa	35.D4.22 ↔	Annuloplastica della valvola tricuspide, transvenosa
35.A4.12 ↔	Valvulotomia della valvola tricuspide tramite toracotomia mini-invasiva (sternotomia parziale superiore, toracotomia laterale)	35.E1.11 ↔	Valvuloplastica della valvola aortica tramite sternotomia completa
35.C1.11 ↔	Ricostruzione di tasche della valvola aortica tramite sternotomia completa	35.E1.12 ↔	Valvuloplastica della valvola aortica tramite toracotomia mini-invasiva (sternotomia parziale superiore, toracotomia laterale)
35.C1.12 ↔	Ricostruzione di tasche della valvola aortica tramite toracotomia mini-invasiva (sternotomia parziale superiore, toracotomia laterale)	35.E2.11 ↔	Valvuloplastica della valvola mitrale tramite sternotomia completa
35.C2.11 ↔	Ricostruzione di cuspidi della valvola mitrale tramite sternotomia completa	35.E2.12 ↔	Valvuloplastica della valvola mitrale tramite toracotomia mini-invasiva (sternotomia parziale superiore, toracotomia laterale)
35.C2.12 ↔	Ricostruzione di cuspidi della valvola mitrale tramite toracotomia mini-invasiva (sternotomia parziale superiore, toracotomia laterale)	35.E3.11 ↔	Valvuloplastica della valvola polmonare tramite sternotomia completa
35.C3.11 ↔	Ricostruzione di tasche della valvola polmonare tramite sternotomia completa	35.E3.12 ↔	Valvuloplastica della valvola polmonare tramite toracotomia mini-invasiva (sternotomia parziale superiore, toracotomia laterale)
35.C3.12 ↔	Ricostruzione di tasche della valvola polmonare tramite toracotomia mini-invasiva (sternotomia parziale superiore, toracotomia laterale)	35.E4.11 ↔	Valvuloplastica della valvola tricuspide tramite sternotomia completa
35.C4.11 ↔	Ricostruzione di cuspidi della valvola tricuspide tramite sternotomia completa	35.E4.12 ↔	Valvuloplastica della valvola tricuspide tramite toracotomia mini-invasiva (sternotomia parziale superiore, toracotomia laterale)
35.C4.12 ↔	Ricostruzione di cuspidi della valvola tricuspide tramite toracotomia mini-invasiva (sternotomia parziale superiore, toracotomia laterale)	35.F1.00 ↔	Sostituzione della valvola aortica con valvola cardiaca protesica o protesi vascolare valvolata, NAS
35.D1.00 ↔	Annuloplastica della valvola aortica, NAS	35.F1.09 ↔	Sostituzione della valvola aortica con valvola cardiaca protesica o protesi vascolare valvolata, altro
35.D1.09 ↔	Annuloplastica della valvola aortica, altro	35.F1.11 ↔	Sostituzione della valvola aortica con alloinnesto [omoinnesto], tramite sternotomia completa
35.D1.11 ↔	Annuloplastica della valvola aortica tramite sternotomia completa	35.F1.12 ↔	Sostituzione della valvola aortica con alloinnesto [omoinnesto], tramite toracotomia mini-invasiva (sternotomia parziale superiore, toracotomia laterale)
35.D1.12 ↔	Annuloplastica della valvola aortica tramite toracotomia mini-invasiva (sternotomia parziale superiore, toracotomia laterale)	35.F1.21 ↔	Sostituzione della valvola aortica con xenoinnesto (bioprotesi), tramite sternotomia completa
35.D1.13 ↔	Annuloplastica della valvola aortica, per via endovascolare	35.F1.22 ↔	Sostituzione della valvola aortica con xenoinnesto (bioprotesi), tramite toracotomia mini-invasiva (sternotomia parziale superiore, toracotomia laterale)
35.D1.14 ↔	Annuloplastica della valvola aortica catetere-guidata, transapicale	35.F1.24 ↔	Sostituzione della valvola aortica con xenoinnesto (bioprotesi), transapicale
35.D2.00 ↔	Annuloplastica della valvola mitrale, NAS	35.F1.25 ↔	Sostituzione della valvola aortica con xenoinnesto (bioprotesi), transapicale, mediante sistema percutaneo apicale di accesso e chiusura
35.D2.09 ↔	Annuloplastica della valvola mitrale, altro	35.F1.31 ↔	Sostituzione della valvola aortica con xenoinnesto, stentless, tramite sternotomia completa
35.D2.11 ↔	Annuloplastica della valvola mitrale tramite sternotomia completa	35.F1.32 ↔	Sostituzione della valvola aortica con xenoinnesto, stentless, tramite toracotomia mini-invasiva (sternotomia parziale superiore, toracotomia laterale)
35.D2.12 ↔	Annuloplastica della valvola mitrale tramite toracotomia mini-invasiva (sternotomia parziale superiore, toracotomia laterale)	35.F1.34 ↔	Sostituzione della valvola aortica con xenoinnesto, stentless, transapicale
35.D2.14 ↔	Annuloplastica della valvola mitrale catetere-guidata, transapicale	35.F1.35 ↔	Sostituzione della valvola aortica con xenoinnesto, stentless, transapicale, mediante sistema percutaneo apicale di accesso e chiusura
35.D3.00 ↔	Annuloplastica della valvola polmonare, NAS	35.F1.41 ↔	Sostituzione della valvola aortica con xenoinnesto autoespandente, senza sutura, tramite sternotomia completa
35.D3.09 ↔	Annuloplastica della valvola polmonare, altro	35.F1.42 ↔	Sostituzione della valvola aortica con xenoinnesto autoespandente, senza sutura, tramite toracotomia mini-invasiva (sternotomia parziale superiore, toracotomia laterale)
35.D3.11 ↔	Annuloplastica della valvola polmonare tramite sternotomia completa	35.F1.44 ↔	Sostituzione della valvola aortica con xenoinnesto autoespandente, senza sutura, transapicale
35.D3.12 ↔	Annuloplastica della valvola polmonare tramite toracotomia mini-invasiva (sternotomia parziale superiore, toracotomia laterale)		
35.D3.13 ↔	Annuloplastica della valvola polmonare, per via endovascolare		
35.D3.14 ↔	Annuloplastica della valvola polmonare catetere-guidata, transapicale		

- 35.F1.45 ↔ Sostituzione della valvola aortica con xenoinnesto autoespandente, senza sutura, transapicale, mediante sistema percutaneo apicale di accesso e chiusura
- 35.F1.51 ↔ Sostituzione della valvola aortica con protesi meccanica, tramite sternotomia completa
- 35.F1.52 ↔ Sostituzione della valvola aortica con protesi meccanica, tramite toracotomia mini-invasiva (sternotomia parziale superiore, toracotomia laterale)
- 35.F1.61 ↔ Sostituzione della valvola aortica con protesi vascolare valvolata, di tipo biologico, tramite sternotomia completa
- 35.F1.62 ↔ Sostituzione della valvola aortica con protesi vascolare valvolata, di tipo biologico, tramite toracotomia mini-invasiva (sternotomia parziale superiore, toracotomia laterale)
- 35.F1.71 ↔ Sostituzione della valvola aortica con protesi vascolare valvolata, di tipo meccanico, tramite sternotomia completa
- 35.F1.72 ↔ Sostituzione della valvola aortica con protesi vascolare valvolata, di tipo meccanico, tramite toracotomia mini-invasiva (sternotomia parziale superiore, toracotomia laterale)
- 35.F1.81 ↔ Sostituzione della valvola aortica con alloinnesto [omoinnesto] decellularizzato, mediante sternotomia completa
- 35.F1.82 ↔ Sostituzione della valvola aortica con alloinnesto [omoinnesto] decellularizzato, mediante toracotomia mini-invasiva (sternotomia parziale superiore, toracotomia laterale)
- 35.F1.A2 ↔ Sostituzione della valvola aortica con xenoinnesto espandibile mediante palloncino con suture di fissazione, tramite toracotomia mini-invasiva (sternotomia parziale superiore, toracotomia laterale)
- 35.F1.B2 ↔ Sostituzione della valvola aortica con xenoinnesto calcio-repellente, tramite toracotomia mini-invasiva (sternotomia parziale superiore, toracotomia laterale)
- 35.F2.00 ↔ Sostituzione della valvola mitrale con valvola cardiaca protesica, NAS
- 35.F2.09 ↔ Sostituzione della valvola mitrale con valvola cardiaca protesica, altro
- 35.F2.11 ↔ Sostituzione della valvola mitrale con alloinnesto [omoinnesto], tramite sternotomia completa
- 35.F2.12 ↔ Sostituzione della valvola mitrale con alloinnesto [omoinnesto], tramite toracotomia mini-invasiva (sternotomia parziale superiore, toracotomia laterale)
- 35.F2.21 ↔ Sostituzione della valvola mitrale con xenoinnesto (bioprotesi), tramite sternotomia completa
- 35.F2.22 ↔ Sostituzione della valvola mitrale con xenoinnesto (bioprotesi), tramite toracotomia mini-invasiva (sternotomia parziale superiore, toracotomia laterale)
- 35.F2.31 ↔ Sostituzione della valvola mitrale con xenoinnesto, stentless, tramite sternotomia completa
- 35.F2.32 ↔ Sostituzione della valvola mitrale con xenoinnesto, stentless, tramite toracotomia mini-invasiva (sternotomia parziale superiore, toracotomia laterale)
- 35.F2.51 ↔ Sostituzione della valvola mitrale con protesi meccanica, tramite sternotomia completa
- 35.F2.52 ↔ Sostituzione della valvola mitrale con protesi meccanica, tramite toracotomia mini-invasiva (sternotomia parziale superiore, toracotomia laterale)
- 35.F3.00 ↔ Sostituzione della valvola polmonare con valvola cardiaca protesica o protesi vascolare valvolata, NAS
- 35.F3.09 ↔ Sostituzione della valvola polmonare con valvola cardiaca protesica o protesi vascolare valvolata, altro
- 35.F3.11 ↔ Sostituzione della valvola polmonare con alloinnesto [omoinnesto], tramite sternotomia completa
- 35.F3.12 ↔ Sostituzione della valvola polmonare con alloinnesto [omoinnesto], tramite toracotomia mini-invasiva (sternotomia parziale superiore, toracotomia laterale)
- 35.F3.21 ↔ Sostituzione della valvola polmonare con xenoinnesto (bioprotesi), tramite sternotomia completa
- 35.F3.22 ↔ Sostituzione della valvola polmonare con xenoinnesto (bioprotesi), tramite toracotomia mini-invasiva (sternotomia parziale superiore, toracotomia laterale)
- 35.F3.31 ↔ Sostituzione della valvola polmonare con xenoinnesto, stentless, tramite sternotomia completa
- 35.F3.32 ↔ Sostituzione della valvola polmonare con xenoinnesto, stentless, tramite toracotomia mini-invasiva (sternotomia parziale superiore, toracotomia laterale)
- 35.F3.51 ↔ Sostituzione della valvola polmonare con protesi meccanica, tramite sternotomia completa
- 35.F3.52 ↔ Sostituzione della valvola polmonare con protesi meccanica, tramite toracotomia mini-invasiva (sternotomia parziale superiore, toracotomia laterale)
- 35.F3.61 ↔ Sostituzione della valvola polmonare con protesi vascolare valvolata, di tipo biologico, tramite sternotomia completa
- 35.F3.62 ↔ Sostituzione della valvola polmonare con protesi vascolare valvolata, di tipo biologico, tramite toracotomia mini-invasiva (sternotomia parziale superiore, toracotomia laterale)
- 35.F3.71 ↔ Sostituzione della valvola polmonare con protesi vascolare valvolata, di tipo meccanico, tramite sternotomia completa
- 35.F3.72 ↔ Sostituzione della valvola polmonare con protesi vascolare valvolata, di tipo meccanico, tramite toracotomia mini-invasiva (sternotomia parziale superiore, toracotomia laterale)
- 35.F3.81 ↔ Sostituzione della valvola polmonare con alloinnesto [omoinnesto] decellularizzato, mediante sternotomia completa
- 35.F3.82 ↔ Sostituzione della valvola polmonare con alloinnesto [omoinnesto] decellularizzato, mediante toracotomia mini-invasiva (sternotomia parziale superiore, toracotomia laterale)
- 35.F4.00 ↔ Sostituzione della valvola tricuspide con valvola cardiaca protesica, NAS
- 35.F4.09 ↔ Sostituzione della valvola tricuspide con valvola cardiaca protesica, altro
- 35.F4.11 ↔ Sostituzione della valvola tricuspide con alloinnesto [omoinnesto], tramite sternotomia completa
- 35.F4.12 ↔ Sostituzione della valvola tricuspide con alloinnesto [omoinnesto], tramite toracotomia mini-invasiva (sternotomia parziale superiore, toracotomia laterale)
- 35.F4.21 ↔ Sostituzione della valvola tricuspide con xenoinnesto (bioprotesi), tramite sternotomia completa
- 35.F4.22 ↔ Sostituzione della valvola tricuspide con xenoinnesto (bioprotesi), tramite toracotomia mini-invasiva (sternotomia parziale superiore, toracotomia laterale)
- 35.F4.23 ↔ Sostituzione della valvola tricuspide con xenoinnesto (bioprotesi), per via endovascolare
- 35.F4.24 ↔ Sostituzione della valvola tricuspide con xenoinnesto (bioprotesi), transapicale
- 35.F4.31 ↔ Sostituzione della valvola tricuspide con xenoinnesto, stentless, tramite sternotomia completa
- 35.F4.32 ↔ Sostituzione della valvola tricuspide con xenoinnesto, stentless, tramite toracotomia mini-invasiva (sternotomia parziale superiore, toracotomia laterale)
- 35.F4.33 ↔ Sostituzione della valvola tricuspide con xenoinnesto, stentless, per via endovascolare
- 35.F4.34 ↔ Sostituzione della valvola tricuspide con xenoinnesto, stentless, transapicale
- 35.F4.51 ↔ Sostituzione della valvola tricuspide con protesi meccanica, tramite sternotomia completa

35.F4.52 ↔	Sostituzione della valvola tricuspide con protesi meccanica, tramite toracotomia mini-invasiva (sternotomia parziale superiore, toracotomia laterale)	35.H1.42 ↔	Rimozione di protesi di valvola aortica nonché impianto di xenoinnesto autoespandente, senza sutura, tramite toracotomia mini-invasiva (sternotomia parziale superiore, toracotomia laterale)
35.G0 ↔	Revisione di sostituzione di valvola cardiaca, NAS	35.H1.51 ↔	Rimozione di protesi di valvola aortica nonché impianto di protesi meccanica, tramite sternotomia completa
35.G1.11 ↔	Revisione di sostituzione della valvola aortica, tramite sternotomia completa	35.H1.52 ↔	Rimozione di protesi di valvola aortica nonché impianto di protesi meccanica, tramite toracotomia mini-invasiva (sternotomia parziale superiore, toracotomia laterale)
35.G1.12 ↔	Revisione di sostituzione della valvola aortica, tramite toracotomia mini-invasiva (sternotomia parziale superiore, toracotomia laterale)	35.H1.61 ↔	Rimozione di protesi di valvola aortica nonché impianto di protesi vascolare valvolata, di tipo biologico, tramite sternotomia completa
35.G1.13 ↔	Revisione di sostituzione della valvola aortica, per via endovascolare	35.H1.62 ↔	Rimozione di protesi di valvola aortica nonché impianto di protesi vascolare valvolata, di tipo biologico, tramite toracotomia mini-invasiva (sternotomia parziale superiore, toracotomia laterale)
35.G1.14 ↔	Revisione di sostituzione della valvola aortica, transapicale	35.H1.71 ↔	Rimozione di protesi di valvola aortica nonché impianto di protesi vascolare valvolata, di tipo meccanico, tramite sternotomia completa
35.G2.11 ↔	Revisione di sostituzione della valvola mitrale, tramite sternotomia completa	35.H1.72 ↔	Rimozione di protesi di valvola aortica nonché impianto di protesi vascolare valvolata, di tipo meccanico, tramite toracotomia mini-invasiva (sternotomia parziale superiore, toracotomia laterale)
35.G2.12 ↔	Revisione di sostituzione della valvola mitrale, tramite toracotomia mini-invasiva (sternotomia parziale superiore, toracotomia laterale)	35.H1.81 ↔	Rimozione di protesi di valvola aortica nonché impianto di alloinnesto [omoinnesto] decellularizzato, mediante sternotomia completa
35.G2.13 ↔	Revisione di sostituzione della valvola mitrale, per via endovascolare	35.H1.82 ↔	Rimozione di protesi di valvola aortica nonché impianto di alloinnesto [omoinnesto] decellularizzato, mediante toracotomia mini-invasiva (sternotomia parziale superiore, toracotomia laterale)
35.G2.14 ↔	Revisione di sostituzione della valvola mitrale, transapicale	35.H1.A2 ↔	Rimozione di protesi di valvola aortica nonché impianto di xenoinnesto espansibile mediante palloncino con suture di fissazione, tramite toracotomia mini-invasiva (sternotomia parziale superiore, toracotomia laterale)
35.G3.11 ↔	Revisione di sostituzione della valvola polmonare, tramite sternotomia completa	35.H1.B2 ↔	Rimozione di protesi di valvola aortica nonché impianto di xenoinnesto calcio-repellente, tramite toracotomia mini-invasiva (sternotomia parziale superiore, toracotomia laterale)
35.G3.12 ↔	Revisione di sostituzione della valvola polmonare, tramite toracotomia mini-invasiva (sternotomia parziale superiore, toracotomia laterale)	35.H2.00 ↔	Rimozione nonché impianto di nuova protesi di valvola mitrale, NAS
35.G3.13 ↔	Revisione di sostituzione della valvola polmonare, per via endovascolare	35.H2.09 ↔	Rimozione nonché impianto di nuova protesi di valvola mitrale, altro
35.G3.14 ↔	Revisione di sostituzione della valvola polmonare, transapicale	35.H2.11 ↔	Rimozione di protesi di valvola mitrale nonché impianto di alloinnesto [omoinnesto], tramite sternotomia completa
35.G4.11 ↔	Revisione di sostituzione della valvola tricuspide, tramite sternotomia completa	35.H2.12 ↔	Rimozione di protesi di valvola mitrale nonché impianto di alloinnesto [omoinnesto], tramite toracotomia mini-invasiva (sternotomia parziale superiore, toracotomia laterale)
35.G4.12 ↔	Revisione di sostituzione della valvola tricuspide, tramite toracotomia mini-invasiva (sternotomia parziale superiore, toracotomia laterale)	35.H2.21 ↔	Rimozione di protesi di valvola mitrale nonché impianto di xenoinnesto (bioprotesi), tramite sternotomia completa
35.G4.13 ↔	Revisione di sostituzione della valvola tricuspide, per via endovascolare	35.H2.22 ↔	Rimozione di protesi di valvola mitrale nonché impianto di xenoinnesto (bioprotesi), tramite toracotomia mini-invasiva (sternotomia parziale superiore, toracotomia laterale)
35.G4.14 ↔	Revisione di sostituzione della valvola tricuspide, transapicale	35.H2.23 ↔	Rimozione di protesi di valvola mitrale nonché impianto di xenoinnesto (bioprotesi), per via endovascolare
35.G9 ↔	Revisione di sostituzione di valvola cardiaca, altro	35.H2.24 ↔	Rimozione di protesi di valvola mitrale nonché impianto di xenoinnesto (bioprotesi), transapicale
35.H1.00 ↔	Rimozione nonché impianto di nuova protesi di valvola aortica o protesi vascolare valvolata, NAS	35.H2.25 ↔	Rimozione di protesi di valvola mitrale nonché impianto di xenoinnesto (bioprotesi), transapicale con impiego di sistema percutaneo apicale di accesso e chiusura
35.H1.09 ↔	Rimozione nonché impianto di nuova protesi di valvola aortica o protesi vascolare valvolata, altro	35.H2.26 ↔	Rimozione di protesi di valvola mitrale nonché impianto di xenoinnesto (bioprotesi) con ancoraggio transapicale
35.H1.11 ↔	Rimozione di protesi di valvola aortica nonché impianto di alloinnesto [omoinnesto], tramite sternotomia completa		
35.H1.12 ↔	Rimozione di protesi di valvola aortica nonché impianto di alloinnesto [omoinnesto], tramite toracotomia mini-invasiva (sternotomia parziale superiore, toracotomia laterale)		
35.H1.21 ↔	Rimozione di protesi di valvola aortica nonché impianto di xenoinnesto (bioprotesi), tramite sternotomia completa		
35.H1.22 ↔	Rimozione di protesi di valvola aortica nonché impianto di xenoinnesto (bioprotesi), tramite toracotomia mini-invasiva (sternotomia parziale superiore, toracotomia laterale)		
35.H1.31 ↔	Rimozione di protesi di valvola aortica nonché impianto di xenoinnesto, stentless, tramite sternotomia completa		
35.H1.32 ↔	Rimozione di protesi di valvola aortica nonché impianto di xenoinnesto, stentless, tramite toracotomia mini-invasiva (sternotomia parziale superiore, toracotomia laterale)		
35.H1.41 ↔	Rimozione di protesi di valvola aortica nonché impianto di xenoinnesto autoespandente, senza sutura, tramite sternotomia completa		

- 35.H2.31 ↔ Rimozione di protesi di valvola mitrale nonché impianto di xenoinnesto, stentless, tramite sternotomia completa
- 35.H2.32 ↔ Rimozione di protesi di valvola mitrale nonché impianto di xenoinnesto, stentless, tramite toracotomia mini-invasiva (sternotomia parziale superiore, toracotomia laterale)
- 35.H2.33 ↔ Rimozione di protesi di valvola mitrale nonché impianto di xenoinnesto, stentless, per via endovascolare
- 35.H2.34 ↔ Rimozione di protesi di valvola mitrale nonché impianto di xenoinnesto, stentless, transapicale
- 35.H2.51 ↔ Rimozione di protesi di valvola mitrale nonché impianto di protesi meccanica, tramite sternotomia completa
- 35.H2.52 ↔ Rimozione di protesi di valvola mitrale nonché impianto di protesi meccanica, tramite toracotomia mini-invasiva (sternotomia parziale superiore, toracotomia laterale)
- 35.H3.00 ↔ Rimozione nonché impianto di nuova protesi di valvola polmonare o protesi vascolare valvolata, NAS
- 35.H3.09 ↔ Rimozione nonché impianto di nuova protesi di valvola polmonare o protesi vascolare valvolata, altro
- 35.H3.11 ↔ Rimozione di protesi di valvola polmonare nonché impianto di alloinnesto [omoinnesto], tramite sternotomia completa
- 35.H3.12 ↔ Rimozione di protesi di valvola polmonare nonché impianto di alloinnesto [omoinnesto], tramite toracotomia mini-invasiva (sternotomia parziale superiore, toracotomia laterale)
- 35.H3.21 ↔ Rimozione di protesi di valvola polmonare nonché impianto di xenoinnesto (bioprotesi), tramite sternotomia completa
- 35.H3.22 ↔ Rimozione di protesi di valvola polmonare nonché impianto di xenoinnesto (bioprotesi), tramite toracotomia mini-invasiva (sternotomia parziale superiore, toracotomia laterale)
- 35.H3.31 ↔ Rimozione di protesi di valvola polmonare nonché impianto di xenoinnesto, stentless, tramite sternotomia completa
- 35.H3.32 ↔ Rimozione di protesi di valvola polmonare nonché impianto di xenoinnesto, stentless, tramite toracotomia mini-invasiva (sternotomia parziale superiore, toracotomia laterale)
- 35.H3.51 ↔ Rimozione di protesi di valvola polmonare nonché impianto di protesi meccanica, tramite sternotomia completa
- 35.H3.52 ↔ Rimozione di protesi di valvola polmonare nonché impianto di protesi meccanica, tramite toracotomia mini-invasiva (sternotomia parziale superiore, toracotomia laterale)
- 35.H3.61 ↔ Rimozione di protesi di valvola polmonare nonché impianto di protesi vascolare valvolata, di tipo biologico, tramite sternotomia completa
- 35.H3.62 ↔ Rimozione di protesi di valvola polmonare nonché impianto di protesi vascolare valvolata, di tipo biologico, tramite toracotomia mini-invasiva (sternotomia parziale superiore, toracotomia laterale)
- 35.H3.71 ↔ Rimozione di protesi di valvola polmonare nonché impianto di protesi vascolare valvolata, di tipo meccanico, tramite sternotomia completa
- 35.H3.72 ↔ Rimozione di protesi di valvola polmonare nonché impianto di protesi vascolare valvolata, di tipo meccanico, tramite toracotomia mini-invasiva (sternotomia parziale superiore, toracotomia laterale)
- 35.H3.81 ↔ Rimozione di protesi di valvola polmonare nonché impianto di alloinnesto [omoinnesto] decellularizzato, mediante sternotomia completa
- 35.H3.82 ↔ Rimozione di protesi di valvola polmonare nonché impianto di alloinnesto [omoinnesto] decellularizzato, mediante toracotomia mini-invasiva (sternotomia parziale superiore, toracotomia laterale)
- 35.H4.00 ↔ Rimozione nonché impianto di nuova protesi di valvola tricuspide, NAS
- 35.H4.09 ↔ Rimozione nonché impianto di nuova protesi di valvola tricuspide, altro
- 35.H4.11 ↔ Rimozione di protesi di valvola tricuspide nonché impianto di alloinnesto [omoinnesto], tramite sternotomia completa
- 35.H4.12 ↔ Rimozione di protesi di valvola tricuspide nonché impianto di alloinnesto [omoinnesto], tramite toracotomia mini-invasiva (sternotomia parziale superiore, toracotomia laterale)
- 35.H4.21 ↔ Rimozione di protesi di valvola tricuspide nonché impianto di xenoinnesto (bioprotesi), tramite sternotomia completa
- 35.H4.22 ↔ Rimozione di protesi di valvola tricuspide nonché impianto di xenoinnesto (bioprotesi), tramite toracotomia mini-invasiva (sternotomia parziale superiore, toracotomia laterale)
- 35.H4.23 ↔ Rimozione di protesi di valvola tricuspide nonché impianto di xenoinnesto (bioprotesi), per via endovascolare
- 35.H4.31 ↔ Rimozione di protesi di valvola tricuspide nonché impianto di xenoinnesto, stentless, tramite sternotomia completa
- 35.H4.32 ↔ Rimozione di protesi di valvola tricuspide nonché impianto di xenoinnesto, stentless, tramite toracotomia mini-invasiva (sternotomia parziale superiore, toracotomia laterale)
- 35.H4.33 ↔ Rimozione di protesi di valvola tricuspide nonché impianto di xenoinnesto, stentless, per via endovascolare
- 35.H4.51 ↔ Rimozione di protesi di valvola tricuspide nonché impianto di protesi meccanica, tramite sternotomia completa
- 35.H4.52 ↔ Rimozione di protesi di valvola tricuspide nonché impianto di protesi meccanica, tramite toracotomia mini-invasiva (sternotomia parziale superiore, toracotomia laterale)
- 35.I2.11 ↔ Intervento di Ross
- 35.I3.11 ↔ Intervento di Tirone David
- 35.I3.12 ↔ Intervento di Yacoub
- 36.03.00 ↔ Angioplastica dell'arteria coronarica a torace aperto, NAS
- 36.03.09 ↔ Angioplastica dell'arteria coronarica a torace aperto, altro
- 36.03.11 ↔ Enderarteriectomia di arterie coronarie, chirurgica a cielo aperto
- 36.03.12 ↔ Enderarteriectomia di arterie coronarie con innesto a patch, chirurgica a cielo aperto
- 36.03.21 ↔ Enderarteriectomia di arterie coronarie, chirurgica a cielo aperto, con impianto di stents senza liberazione di sostanza medicamentosa, in un'arteria coronaria
- 36.03.22 ↔ Enderarteriectomia di arterie coronarie, chirurgica a cielo aperto, con impianto di stents senza liberazione di sostanza medicamentosa, in più arterie coronarie
- 36.03.31 ↔ Enderarteriectomia di arterie coronarie, chirurgica a cielo aperto, con impianto di stents autoespandenti senza liberazione di sostanza medicamentosa, in un'arteria coronaria
- 36.03.32 ↔ Enderarteriectomia di arterie coronarie, chirurgica a cielo aperto, con impianto di stents autoespandenti senza liberazione di sostanza medicamentosa, in più arterie coronarie
- 36.03.41 ↔ Enderarteriectomia di arterie coronarie, chirurgica a cielo aperto, con impianto di stents per biforcazioni senza liberazione di sostanza medicamentosa

- 36.03.51 ↔ Endarteriectomia di arterie coronarie, chirurgica a cielo aperto, con impianto di stents con liberazione di sostanza medicamentosa, in un'arteria coronaria
- 36.03.52 ↔ Endarteriectomia di arterie coronarie, chirurgica a cielo aperto, con impianto di stents con liberazione di sostanza medicamentosa, in più arterie coronarie
- 36.03.61 ↔ Endarteriectomia di arterie coronarie, chirurgica a cielo aperto, con impianto di stents autoespandenti con liberazione di sostanza medicamentosa, in un'arteria coronaria
- 36.03.62 ↔ Endarteriectomia di arterie coronarie, chirurgica a cielo aperto, con impianto di stents autoespandenti con liberazione di sostanza medicamentosa, in più arterie coronarie
- 36.03.71 ↔ Endarteriectomia di arterie coronarie, chirurgica a cielo aperto, con impianto di stent per biforcazioni con liberazione di sostanza medicamentosa
- 36.03.81 ↔ Endarteriectomia di arterie coronarie, chirurgica a cielo aperto, con impianto di stents rivestiti in un'arteria coronaria
- 36.03.82 ↔ Endarteriectomia di arterie coronarie, chirurgica a cielo aperto, con impianto di stents rivestiti in più arterie coronarie
- 36.09 ↔ Altra rimozione di ostruzione dell'arteria coronarica
- 36.10 ↔ Bypass aortocoronarico per rivascularizzazione cardiaca, NAS
- 36.11.00 ↔ Bypass semplice (aorto)coronarico, secondo la tecnica e il materiale, NAS
- 36.11.21 ↔ Bypass semplice (aorto)coronarico, chirurgico a cielo aperto (toracotomia, minitoracotomia, sternotomia), con arteria autologa, arteria radiale
- 36.11.22 ↔ Bypass semplice (aorto)coronarico, chirurgico a cielo aperto (toracotomia, minitoracotomia, sternotomia), con arteria autologa, arteria mammaria interna (arteria toracica interna)
- 36.11.23 ↔ Bypass semplice (aorto)coronarico, chirurgico a cielo aperto (toracotomia, minitoracotomia, sternotomia), con arteria autologa, innesto libero di arteria mammaria interna [IMA] [arteria toracica interna]
- 36.11.24 ↔ Bypass semplice (aorto)coronarico, chirurgico a cielo aperto (toracotomia, minitoracotomia, sternotomia), con arteria autologa, arteria addominale
- 36.11.25 ↔ Bypass semplice (aorto)coronarico, chirurgico a cielo aperto (toracotomia, minitoracotomia, sternotomia), con arteria autologa, altra arteria
- 36.11.26 ↔ Bypass semplice (aorto)coronarico, chirurgico a cielo aperto (toracotomia, minitoracotomia, sternotomia), con vena autologa, senza mesh esterno di supporto
- 36.11.27 ↔ Bypass semplice (aorto)coronarico, chirurgico a cielo aperto (toracotomia, minitoracotomia, sternotomia), con vena autologa, con mesh esterno di supporto
- 36.11.28 ↔ Bypass semplice (aorto)coronarico, chirurgico a cielo aperto (toracotomia, minitoracotomia, sternotomia), con xenotrapianto
- 36.11.2A ↔ Bypass semplice (aorto)coronarico, chirurgico a cielo aperto (toracotomia, minitoracotomia, sternotomia), con protesi vascolare
- 36.11.31 ↔ Bypass semplice (aorto)coronarico, mini-invasivo, con arteria autologa, arteria radiale
- 36.11.32 ↔ Bypass semplice (aorto)coronarico, mini-invasivo, con arteria autologa, arteria mammaria interna (arteria toracica interna)
- 36.11.33 ↔ Bypass semplice (aorto)coronarico, mini-invasivo, con arteria autologa, innesto libero di arteria mammaria interna [IMA] [arteria toracica interna]
- 36.11.34 ↔ Bypass semplice (aorto)coronarico, mini-invasivo, con arteria autologa, arteria addominale
- 36.11.35 ↔ Bypass semplice (aorto)coronarico, mini-invasivo, con arteria autologa, altra arteria
- 36.11.36 ↔ Bypass semplice (aorto)coronarico, mini-invasivo, con vena autologa, senza mesh esterno di supporto
- 36.11.37 ↔ Bypass semplice (aorto)coronarico, mini-invasivo, con vena autologa, con mesh esterno di supporto
- 36.11.38 ↔ Bypass semplice (aorto)coronarico, mini-invasivo, con xenotrapianto
- 36.11.3A ↔ Bypass semplice (aorto)coronarico, mini-invasivo, con protesi vascolare
- 36.11.99 ↔ Bypass semplice (aorto)coronarico, secondo la tecnica e il materiale, altro
- 36.12.00 ↔ Duplice bypass (aorto)coronarico, secondo la tecnica e il materiale, NAS
- 36.12.21 ↔ Duplice bypass (aorto)coronarico, chirurgico a cielo aperto (toracotomia, minitoracotomia, sternotomia), con arteria autologa, arteria radiale
- 36.12.22 ↔ Duplice bypass (aorto)coronarico, chirurgico a cielo aperto (toracotomia, minitoracotomia, sternotomia), con arteria autologa, arteria mammaria interna (arteria toracica interna)
- 36.12.23 ↔ Duplice bypass (aorto)coronarico, chirurgico a cielo aperto (toracotomia, minitoracotomia, sternotomia), con arteria autologa, innesto libero di arteria mammaria interna [IMA] [arteria toracica interna]
- 36.12.24 ↔ Duplice bypass (aorto)coronarico, chirurgico a cielo aperto (toracotomia, minitoracotomia, sternotomia), con arteria autologa, arteria addominale
- 36.12.25 ↔ Duplice bypass (aorto)coronarico, chirurgico a cielo aperto (toracotomia, minitoracotomia, sternotomia), con arteria autologa, altra arteria
- 36.12.26 ↔ Duplice bypass (aorto)coronarico, chirurgico a cielo aperto (toracotomia, minitoracotomia, sternotomia), con vena autologa, senza mesh esterno di supporto
- 36.12.27 ↔ Duplice bypass (aorto)coronarico, chirurgico a cielo aperto (toracotomia, minitoracotomia, sternotomia), con vena autologa, con mesh esterno di supporto
- 36.12.28 ↔ Duplice bypass (aorto)coronarico, chirurgico a cielo aperto (toracotomia, minitoracotomia, sternotomia), con xenotrapianto
- 36.12.2A ↔ Duplice bypass (aorto)coronarico, chirurgico a cielo aperto (toracotomia, minitoracotomia, sternotomia), con protesi vascolare
- 36.12.31 ↔ Duplice bypass (aorto)coronarico, mini-invasivo, con arteria autologa, arteria radiale
- 36.12.32 ↔ Duplice bypass (aorto)coronarico, mini-invasivo, con arteria autologa, arteria mammaria interna [arteria toracica interna]
- 36.12.33 ↔ Duplice bypass (aorto)coronarico, mini-invasivo, con arteria autologa, innesto libero di arteria mammaria interna [IMA] [arteria toracica interna]
- 36.12.34 ↔ Duplice bypass (aorto)coronarico, mini-invasivo, con arteria autologa, arteria addominale
- 36.12.35 ↔ Duplice bypass (aorto)coronarico, mini-invasivo, con arteria autologa, altra arteria
- 36.12.36 ↔ Duplice bypass (aorto)coronarico, mini-invasivo, con vena autologa, senza mesh esterno di supporto
- 36.12.37 ↔ Duplice bypass (aorto)coronarico, mini-invasivo, con vena autologa, con mesh esterno di supporto
- 36.12.38 ↔ Duplice bypass (aorto)coronarico, mini-invasivo, con xenotrapianto
- 36.12.3A ↔ Duplice bypass (aorto)coronarico, mini-invasivo, con protesi vascolare
- 36.12.99 ↔ Duplice bypass (aorto)coronarico, secondo la tecnica e il materiale, altro
- 36.13.00 ↔ Triplice bypass (aorto)coronarico, secondo la tecnica e il materiale, NAS
- 36.13.21 ↔ Triplice bypass (aorto)coronarico, chirurgico a cielo aperto (toracotomia, minitoracotomia, sternotomia), con arteria autologa, arteria radiale
- 36.13.22 ↔ Triplice bypass (aorto)coronarico, chirurgico a cielo aperto (toracotomia, minitoracotomia, sternotomia), con arteria autologa, arteria mammaria interna [arteria toracica interna]

- 36.13.23 ↔ Triplice bypass (aorto)coronarico, chirurgico a cielo aperto (toracotomia, minitoracotomia, sternotomia), con arteria autologa, innesto libero di arteria mammaria interna [IMA] [arteria toracica interna]
- 36.13.24 ↔ Triplice bypass (aorto)coronarico, chirurgico a cielo aperto (toracotomia, minitoracotomia, sternotomia), con arteria autologa, arteria addominale
- 36.13.25 ↔ Triplice bypass (aorto)coronarico, chirurgico a cielo aperto (toracotomia, minitoracotomia, sternotomia), con arteria autologa, altra arteria
- 36.13.26 ↔ Triplice bypass (aorto)coronarico, chirurgico a cielo aperto (toracotomia, minitoracotomia, sternotomia), con vena autologa, senza mesh esterno di supporto
- 36.13.27 ↔ Triplice bypass (aorto)coronarico, chirurgico a cielo aperto (toracotomia, minitoracotomia, sternotomia), con vena autologa, con mesh esterno di supporto
- 36.13.28 ↔ Triplice bypass (aorto)coronarico, chirurgico a cielo aperto (toracotomia, minitoracotomia, sternotomia), con xenotrapianto
- 36.13.2A ↔ Triplice bypass (aorto)coronarico, chirurgico a cielo aperto (toracotomia, minitoracotomia, sternotomia), con protesi vascolare
- 36.13.31 ↔ Triplice bypass (aorto)coronarico, mini-invasivo, con arteria autologa, arteria radiale
- 36.13.32 ↔ Triplice bypass (aorto)coronarico, mini-invasivo, con arteria autologa, arteria mammaria interna (arteria toracica interna)
- 36.13.33 ↔ Triplice bypass (aorto)coronarico, mini-invasivo, con arteria autologa, innesto libero di arteria mammaria interna [IMA] [arteria toracica interna]
- 36.13.34 ↔ Triplice bypass (aorto)coronarico, mini-invasivo, con arteria autologa, arteria addominale
- 36.13.35 ↔ Triplice bypass (aorto)coronarico, mini-invasivo, con arteria autologa, altra arteria
- 36.13.36 ↔ Triplice bypass (aorto)coronarico, mini-invasivo, con vena autologa, senza mesh esterno di supporto
- 36.13.37 ↔ Triplice bypass (aorto)coronarico, mini-invasivo, con vena autologa, con mesh esterno di supporto
- 36.13.38 ↔ Triplice bypass (aorto)coronarico, mini-invasivo, con xenotrapianto
- 36.13.3A ↔ Triplice bypass (aorto)coronarico, mini-invasivo, con protesi vascolare
- 36.13.99 ↔ Triplice bypass (aorto)coronarico, secondo la tecnica e il materiale, altro
- 36.18.00 ↔ Quadruplo bypass (aorto)coronarico, secondo la tecnica e il materiale, NAS
- 36.18.11 ↔ Quadruplo bypass (aorto)coronarico, chirurgico a cielo aperto (toracotomia, minitoracotomia, sternotomia), con arteria autologa, arteria radiale
- 36.18.12 ↔ Quadruplo bypass (aorto)coronarico, chirurgico a cielo aperto (toracotomia, minitoracotomia, sternotomia), con arteria autologa, arteria mammaria interna [arteria toracica interna]
- 36.18.13 ↔ Quadruplo bypass (aorto)coronarico, chirurgico a cielo aperto (toracotomia, minitoracotomia, sternotomia), con arteria autologa, innesto libero di arteria mammaria interna [IMA] [arteria toracica interna]
- 36.18.14 ↔ Quadruplo bypass (aorto)coronarico, chirurgico a cielo aperto (toracotomia, minitoracotomia, sternotomia), con arteria autologa, arteria addominale
- 36.18.15 ↔ Quadruplo bypass (aorto)coronarico, chirurgico a cielo aperto (toracotomia, minitoracotomia, sternotomia), con arteria autologa, altra arteria
- 36.18.16 ↔ Quadruplo bypass (aorto)coronarico, chirurgico a cielo aperto (toracotomia, minitoracotomia, sternotomia), con vena autologa, senza mesh esterno di supporto
- 36.18.17 ↔ Quadruplo bypass (aorto)coronarico, chirurgico a cielo aperto (toracotomia, minitoracotomia, sternotomia), con vena autologa, con mesh esterno di supporto
- 36.18.18 ↔ Quadruplo bypass (aorto)coronarico, chirurgico a cielo aperto (toracotomia, minitoracotomia, sternotomia), con xenotrapianto
- 36.18.1A ↔ Quadruplo bypass (aorto)coronarico, chirurgico a cielo aperto (toracotomia, minitoracotomia, sternotomia), con protesi vascolare
- 36.18.21 ↔ Quadruplo bypass (aorto)coronarico, mini-invasivo, con arteria autologa, arteria radiale
- 36.18.22 ↔ Quadruplo bypass (aorto)coronarico, mini-invasivo, con arteria autologa, arteria mammaria interna [arteria toracica interna]
- 36.18.23 ↔ Quadruplo bypass (aorto)coronarico, mini-invasivo, con arteria autologa, innesto libero di arteria mammaria interna [IMA] [arteria toracica interna]
- 36.18.24 ↔ Quadruplo bypass (aorto)coronarico, mini-invasivo, con arteria autologa, arteria addominale
- 36.18.25 ↔ Quadruplo bypass (aorto)coronarico, mini-invasivo, con arteria autologa, altra arteria
- 36.18.26 ↔ Quadruplo bypass (aorto)coronarico, mini-invasivo, con vena autologa, senza mesh esterno di supporto
- 36.18.27 ↔ Quadruplo bypass (aorto)coronarico, mini-invasivo, con vena autologa, con mesh esterno di supporto
- 36.18.28 ↔ Quadruplo bypass (aorto)coronarico, mini-invasivo, con xenotrapianto
- 36.18.2A ↔ Quadruplo bypass (aorto)coronarico, mini-invasivo, con protesi vascolare
- 36.18.99 ↔ Quadruplo bypass (aorto)coronarico, secondo la tecnica e il materiale, altro
- 36.19 ↔ Bypass per rivascularizzazione cardiaca, altro
- 36.1A.00 ↔ Quintuplo bypass (aorto)coronarico, secondo la tecnica e il materiale, NAS
- 36.1A.11 ↔ Quintuplo bypass (aorto)coronarico, chirurgico a cielo aperto (toracotomia, minitoracotomia, sternotomia), con arteria autologa, arteria radiale
- 36.1A.12 ↔ Quintuplo bypass (aorto)coronarico, chirurgico a cielo aperto (toracotomia, minitoracotomia, sternotomia), con arteria autologa, arteria mammaria interna [arteria toracica interna]
- 36.1A.13 ↔ Quintuplo bypass (aorto)coronarico, chirurgico a cielo aperto (toracotomia, minitoracotomia, sternotomia), con arteria autologa, innesto libero di arteria mammaria interna [IMA] [arteria toracica interna]
- 36.1A.14 ↔ Quintuplo bypass (aorto)coronarico, chirurgico a cielo aperto (toracotomia, minitoracotomia, sternotomia), con arteria autologa, arteria addominale
- 36.1A.15 ↔ Quintuplo bypass (aorto)coronarico, chirurgico a cielo aperto (toracotomia, minitoracotomia, sternotomia), con arteria autologa, altra arteria
- 36.1A.16 ↔ Quintuplo bypass (aorto)coronarico, chirurgico a cielo aperto (toracotomia, minitoracotomia, sternotomia), con vena autologa, senza mesh esterno di supporto
- 36.1A.17 ↔ Quintuplo bypass (aorto)coronarico, chirurgico a cielo aperto (toracotomia, minitoracotomia, sternotomia), con vena autologa, con mesh esterno di supporto
- 36.1A.18 ↔ Quintuplo bypass (aorto)coronarico, chirurgico a cielo aperto (toracotomia, minitoracotomia, sternotomia), con xenotrapianto
- 36.1A.1A ↔ Quintuplo bypass (aorto)coronarico, chirurgico a cielo aperto (toracotomia, minitoracotomia, sternotomia), con protesi vascolare
- 36.1A.21 ↔ Quintuplo bypass (aorto)coronarico, mini-invasivo, con arteria autologa, arteria radiale

- 36.1A.22 ↔ Quintuplo bypass (aorto)coronarico, mini-invasivo, con arteria autologa, arteria mammaria interna [arteria toracica interna]
- 36.1A.23 ↔ Quintuplo bypass (aorto)coronarico, mini-invasivo, con arteria autologa, innesto libero di arteria mammaria interna [IMA] [arteria toracica interna]
- 36.1A.24 ↔ Quintuplo bypass (aorto)coronarico, mini-invasivo, con arteria autologa, arteria addominale
- 36.1A.25 ↔ Quintuplo bypass (aorto)coronarico, mini-invasivo, con arteria autologa, altra arteria
- 36.1A.26 ↔ Quintuplo bypass (aorto)coronarico, mini-invasivo, con vena autologa, senza mesh esterno di supporto
- 36.1A.27 ↔ Quintuplo bypass (aorto)coronarico, mini-invasivo, con vena autologa, con mesh esterno di supporto
- 36.1A.28 ↔ Quintuplo bypass (aorto)coronarico, mini-invasivo, con xenotrapianto
- 36.1A.2A ↔ Quintuplo bypass (aorto)coronarico, mini-invasivo, con protesi vascolare
- 36.1A.99 ↔ Quintuplo bypass (aorto)coronarico, altro
- 36.1B.00 ↔ Sestuplo e ulteriore bypass (aorto)coronarico, secondo la tecnica e il materiale, NAS
- 36.1B.11 ↔ Sestuplo e ulteriore bypass (aorto)coronarico, chirurgico a cielo aperto (toracotomia, minitoracotomia, sternotomia), con arteria autologa, arteria radiale
- 36.1B.12 ↔ Sestuplo e ulteriore bypass (aorto)coronarico, chirurgico a cielo aperto (toracotomia, minitoracotomia, sternotomia), con arteria autologa, arteria mammaria interna [arteria toracica interna]
- 36.1B.13 ↔ Sestuplo e ulteriore bypass (aorto)coronarico, chirurgico a cielo aperto (toracotomia, minitoracotomia, sternotomia), con arteria autologa, innesto libero di arteria mammaria interna [IMA] [arteria toracica interna]
- 36.1B.14 ↔ Sestuplo e ulteriore bypass (aorto)coronarico, chirurgico a cielo aperto (toracotomia, minitoracotomia, sternotomia), con arteria autologa, arteria addominale
- 36.1B.15 ↔ Sestuplo e ulteriore bypass (aorto)coronarico, chirurgico a cielo aperto (toracotomia, minitoracotomia, sternotomia), con arteria autologa, altra arteria
- 36.1B.16 ↔ Sestuplo e ulteriore bypass (aorto)coronarico, chirurgico a cielo aperto (toracotomia, minitoracotomia, sternotomia), con vena autologa, senza mesh esterno di supporto
- 36.1B.17 ↔ Sestuplo e ulteriore bypass (aorto)coronarico, chirurgico a cielo aperto (toracotomia, minitoracotomia, sternotomia), con vena autologa, con mesh esterno di supporto
- 36.1B.18 ↔ Sestuplo e ulteriore bypass (aorto)coronarico, chirurgico a cielo aperto (toracotomia, minitoracotomia, sternotomia), con xenotrapianto
- 36.1B.1A ↔ Sestuplo e ulteriore bypass (aorto)coronarico, chirurgico a cielo aperto (toracotomia, minitoracotomia, sternotomia), con protesi vascolare
- 36.1B.21 ↔ Sestuplo e ulteriore bypass (aorto)coronarico, mini-invasivo, con arteria autologa, arteria radiale
- 36.1B.22 ↔ Sestuplo e ulteriore bypass (aorto)coronarico, mini-invasivo, con arteria autologa, arteria mammaria interna [arteria toracica interna]
- 36.1B.23 ↔ Sestuplo e ulteriore bypass (aorto)coronarico, mini-invasivo, con arteria autologa, innesto libero di arteria mammaria interna [IMA] [arteria toracica interna]
- 36.1B.24 ↔ Sestuplo e ulteriore bypass (aorto)coronarico, mini-invasivo, con arteria autologa, arteria addominale
- 36.1B.25 ↔ Sestuplo e ulteriore bypass (aorto)coronarico, mini-invasivo, con arteria autologa, altra arteria
- 36.1B.26 ↔ Sestuplo e ulteriore bypass (aorto)coronarico, mini-invasivo, con vena autologa, senza mesh esterno di supporto
- 36.1B.27 ↔ Sestuplo e ulteriore bypass (aorto)coronarico, mini-invasivo, con vena autologa, con mesh esterno di supporto
- 36.1B.28 ↔ Sestuplo e ulteriore bypass (aorto)coronarico, mini-invasivo, con xenotrapianto
- 36.1B.2A ↔ Sestuplo e ulteriore bypass (aorto)coronarico, mini-invasivo, con protesi vascolare
- 36.1B.99 ↔ Sestuplo e ulteriore bypass (aorto)coronarico, secondo la tecnica e il materiale, altro
- 36.32 ↔ Altra rivascularizzazione transmiocardica
- 36.33 ↔ Rivascularizzazione transmiocardica endoscopica
- 36.39.00 ↔ Altra rivascularizzazione cardiaca, NAS
- 36.39.10 ↔ Rivascularizzazione cardiaca mediante patch coronarico
- 36.39.11 ↔ Revisione di bypass coronarico
- 36.39.12 ↔ Nuovo innesto di bypass coronarico
- 36.39.13 ↔ Trasposizione di arterie coronarie
- 36.39.99 ↔ Altra rivascularizzazione cardiaca, altro
- 37.11 ↔ Cardiectomia
- 37.12.00 ↔ Pericardiectomia, NAS
- 37.12.09 ↔ Pericardiectomia, altra
- 37.12.11 ↔ Pericardiectomia, chirurgica a cielo aperto
- 37.12.12 ↔ Pericardiectomia, per via toracoscopica
- 37.31.00 ↔ Pericardiectomia, NAS
- 37.31.10 ↔ Pericardiectomia, parziale
- 37.31.20 ↔ Pericardiectomia, totale
- 37.31.30 ↔ Adesiolisi del pericardio
- 37.31.99 ↔ Pericardiectomia, altro
- 37.32 ↔ Asportazione di aneurisma del cuore
- 37.33.00 ↔ Asportazione o distruzione di altra lesione o tessuto del cuore, a cielo aperto, NAS
- 37.33.10 ↔ Asportazione o distruzione del sistema di conduzione del cuore, a cielo aperto, NAS
- 37.33.11 ↔ Asportazione o distruzione del sistema di conduzione del cuore, a cielo aperto, misure ablativo per tachiaritmia
- 37.33.19 ↔ Asportazione o distruzione del sistema di conduzione del cuore, a cielo aperto, altro
- 37.33.20 ↔ Asportazione di altra lesione o tessuto del cuore, a cielo aperto
- 37.33.30 ↔ Distruzione di altra lesione o tessuto del cuore, a cielo aperto
- 37.33.99 ↔ Asportazione o distruzione di altra lesione o tessuto del cuore, a cielo aperto, altro
- 37.35 ↔ Ventricolectomia parziale
- 37.41 ↔ Inserzione di sistema protetico di assistenza cardiaca attorno al cuore
- 37.52 ↔ Impianto di sistema cardiaco integrale di sostituzione
- 37.53 ↔ Sostituzione o riparazione dell'unità toracale del sistema di sostituzione cardiaca
- 37.54 ↔ Sostituzione o riparazione di altre componenti impiantabili del sistema cardiaco integrale di rimpiazzo
- 37.6A.11 ↔ Impianto di sistema di assistenza cardiocircolatoria, con pompa, senza funzione di scambio gassoso, extracorporeo, del ventricolo sinistro, chirurgico a cielo aperto per via toracica (toracotomia, minitoracotomia, sternotomia)
- 37.6A.12 ↔ Impianto di sistema di assistenza cardiocircolatoria, con pompa, senza funzione di scambio gassoso, extracorporeo, del ventricolo destro, chirurgico a cielo aperto per via toracica (toracotomia, minitoracotomia, sternotomia)
- 37.6A.21 ↔ Impianto di sistema di assistenza cardiocircolatoria, con pompa, senza funzione di scambio gassoso, extracorporeo, biventricolare, chirurgico a cielo aperto per via toracica (toracotomia, minitoracotomia, sternotomia)

- 37.6A.35 ↔ Impianto di sistema di assistenza cardiocircolatoria, con pompa, senza funzione di scambio gassoso, intracorporeo, del ventricolo sinistro, Hospital Set, chirurgico a cielo aperto per via toracica (toracotomia, minitoracotomia, sternotomia)
- 37.6A.37 ↔ Impianto di sistema di assistenza cardiocircolatoria, con pompa, senza funzione di scambio gassoso, intracorporeo, del ventricolo destro, Hospital Set, chirurgico a cielo aperto per via toracica (toracotomia, minitoracotomia, sternotomia)
- 37.6A.3A ↔ Impianto di sistema di assistenza cardiocircolatoria, con pompa, senza funzione di scambio gassoso, intracorporeo, biventricolare, Hospital Set, chirurgico a cielo aperto per via toracica (toracotomia, minitoracotomia, sternotomia)
- 37.6A.51 ↔ Impianto di sistema di assistenza cardiocircolatoria e respiratoria, con pompa, con rimozione di CO₂, extracorporeo, veno-venoso, percutaneo
- 37.6A.61 ↔ Impianto di sistema di assistenza cardiocircolatoria e respiratoria, con pompa, con ossigenatore (rimozione di CO₂ inclusa), extracorporeo, veno-venoso, chirurgico a cielo aperto per via extratoracica (es. denudamento di vaso)
- 37.6A.62 ↔ Impianto di sistema di assistenza cardiocircolatoria e respiratoria, con pompa, con ossigenatore (rimozione di CO₂ inclusa), extracorporeo, veno-venoso, percutaneo
- 37.6A.71 ↔ Impianto di sistema di assistenza cardiocircolatoria e respiratoria, con pompa, con ossigenatore (rimozione di CO₂ inclusa), extracorporeo, veno-arterioso o veno-venoarterioso, chirurgico a cielo aperto per via toracica (toracotomia, minitoracotomia, sternotomia)
- 37.6A.72 ↔ Impianto di sistema di assistenza cardiocircolatoria e respiratoria, con pompa, con ossigenatore (rimozione di CO₂ inclusa), extracorporeo, veno-arterioso o veno-venoarterioso, chirurgico a cielo aperto per via extratoracica (es. denudamento di vaso)
- 37.6A.73 ↔ Impianto di sistema di assistenza cardiocircolatoria e respiratoria, con pompa, con ossigenatore (rimozione di CO₂ inclusa), extracorporeo, veno-arterioso o veno-venoarterioso, percutaneo
- 37.6C.11 ↔ Revisione senza sostituzione di sistema di assistenza cardiocircolatoria, con pompa, senza funzione di scambio gassoso, extracorporeo, del ventricolo sinistro, chirurgica a cielo aperto per via toracica (toracotomia, minitoracotomia, sternotomia)
- 37.6C.12 ↔ Revisione senza sostituzione di sistema di assistenza cardiocircolatoria, con pompa, senza funzione di scambio gassoso, extracorporeo, del ventricolo destro, chirurgica a cielo aperto per via toracica (toracotomia, minitoracotomia, sternotomia)
- 37.6C.21 ↔ Revisione senza sostituzione di sistema di assistenza cardiocircolatoria, con pompa, senza funzione di scambio gassoso, extracorporeo, biventricolare, chirurgica a cielo aperto per via toracica (toracotomia, minitoracotomia, sternotomia)
- 37.6C.31 ↔ Revisione senza sostituzione di sistema di assistenza cardiocircolatoria, con pompa, senza funzione di scambio gassoso, intracorporeo, del ventricolo sinistro, chirurgica a cielo aperto per via toracica (toracotomia, minitoracotomia, sternotomia)
- 37.6C.32 ↔ Revisione senza sostituzione di sistema di assistenza cardiocircolatoria, con pompa, senza funzione di scambio gassoso, intracorporeo, del ventricolo destro, chirurgica a cielo aperto per via toracica (toracotomia, minitoracotomia, sternotomia)
- 37.6C.33 ↔ Revisione senza sostituzione di sistema di assistenza cardiocircolatoria, con pompa, senza funzione di scambio gassoso, intracorporeo, biventricolare, chirurgica a cielo aperto per via toracica (toracotomia, minitoracotomia, sternotomia)
- 37.6C.61 ↔ Revisione senza sostituzione di sistema di assistenza cardiocircolatoria e respiratoria, con pompa, con ossigenatore (rimozione di CO₂ inclusa), extracorporeo, veno-venoso, chirurgica a cielo aperto per via extratoracica (es. denudamento di vaso)
- 37.6C.71 ↔ Revisione senza sostituzione di sistema di assistenza cardiocircolatoria e respiratoria, con pompa, con ossigenatore (rimozione di CO₂ inclusa), extracorporeo, veno-arterioso o veno-venoarterioso, chirurgica a cielo aperto per via toracica (toracotomia, minitoracotomia, sternotomia)
- 37.6C.72 ↔ Revisione senza sostituzione di sistema di assistenza cardiocircolatoria e respiratoria, con pompa, con ossigenatore (rimozione di CO₂ inclusa), extracorporeo, veno-arterioso o veno-venoarterioso, chirurgica a cielo aperto per via extratoracica (es. denudamento di vaso)
- 37.6C.A1 ↔ Revisione senza sostituzione di sistema di assistenza cardiocircolatoria e respiratoria, senza pompa, con rimozione di CO₂, extracorporeo, arteriovenoso, chirurgica a cielo aperto per via extratoracica (es. denudamento di vaso)
- 37.8A.00 ↔ Impianto di pacemaker permanente, NAS
- 37.8A.09 ↔ Impianto di pacemaker permanente, altro
- 37.8A.11 ↔ Impianto di pacemaker a camera singola
- 37.8A.21 ↔ Impianto di pacemaker a camera doppia, senza stimolazione antitachicardica
- 37.8A.22 ↔ Impianto di pacemaker a camera doppia, con stimolazione antitachicardica
- 37.8A.31 ↔ Impianto di pacemaker con risincronizzazione [CRT-P]
- 37.8A.42 ↔ Impianto di pacemaker senza sonda, transvenoso, stimolazione a camera singola
- 37.8A.43 ↔ Impianto di pacemaker senza sonda, transvenoso, stimolazione a camera doppia
- 37.8A.44 ↔ Impianto di pacemaker senza sonda, transvenoso, stimolazione a camera singola con sincronizzazione AV
- 37.8E.00 ↔ Impianto di apparecchio di cardioversione o defibrillatore, NAS
- 37.8E.11 ↔ Impianto di defibrillatore a camera singola
- 37.8E.12 ↔ Impianto di defibrillatore a camera doppia
- 37.8E.21 ↔ Impianto di defibrillatore con risincronizzazione [CRT-D]
- 37.8E.22 ↔ Impianto di defibrillatore a camera singola con sensing atriale
- 37.8E.31 ↔ Impianto di sistema di defibrillazione sottocutaneo
- 37.8E.99 ↔ Impianto di apparecchio di cardioversione o defibrillatore, altro
- 37.91 ↔ Massaggio cardiaco a torace aperto
- 37.99.00 ↔ Altri interventi sul cuore e sul pericardio, NAS
- 37.99.20 ↔ Interventi per anomalie congenite del cuore, NAS
- 37.99.21 ↔ Correzione di ventricolo destro a doppia uscita, tipo Fallot
- 37.99.22 ↔ Correzione di altro ventricolo destro a doppia uscita
- 37.99.23 ↔ Intervento su cuore funzionalmente/morfologicamente monovernicolare
- 37.99.24 ↔ Correzione di cuore triatriato
- 37.99.25 ↔ Correzione di sindrome da atresia della valvola polmonare
- 37.99.29 ↔ Interventi per anomalie congenite del cuore, altro
- 37.99.30 ↔ Legatura di orecchietta cardiaca
- 37.99.99 ↔ Altri interventi sul cuore e sul pericardio, altro
- 37.9A.00 ↔ Impianto di un sistema di stimolazione miocardica, NAS
- 37.9A.11 ↔ Impianto o sostituzione di sistema di modulazione della contrattilità cardiaca [CCM]
- 37.9A.99 ↔ Impianto di un sistema di stimolazione miocardica, altro

37.9B.11 ↔	Rimozione di impianti dal cuore, mediante sternotomia completa	38.47.11 ↔	Resezione della vena cava inferiore con sostituzione
37.9B.12 ↔	Rimozione di impianti dal cuore, mediante toracotomia mini-invasiva (sternotomia parziale superiore, toracotomia laterale)	38.47.12 ↔	Resezione della vena iliaca con sostituzione
38.15.10 ↔	Enderarteriectomia dell'arteria succlavia	38.47.19 ↔	Resezione di vene addominali profonde con sostituzione, altro
38.15.20 ↔	Enderarteriectomia del tronco brachiocefalico	38.47.99 ↔	Resezione di vene addominali con sostituzione, altro
38.15.30 ↔	Enderarteriectomia dell'arteria polmonare	38.64.00 ↔	Altra asportazione dell'aorta, NAS
38.15.40 ↔	Enderarteriectomia della vena polmonare	38.64.10 ↔	Altra asportazione dell'aorta toracica
38.15.99 ↔	Enderarteriectomia di altri vasi toracici, altro	38.64.20 ↔	Altra asportazione dell'aorta addominale
38.31 ↔	Resezione di vasi intracranici con anastomosi	38.64.99 ↔	Altra asportazione dell'aorta, altro
38.34.00 ↔	Resezione dell'aorta con anastomosi, NAS	38.65.21 ↔	Altra asportazione della vena cava superiore
38.34.10 ↔	Resezione dell'aorta ascendente e dell'arco aortico con anastomosi	38.84.00 ↔	Altra occlusione chirurgica dell'aorta, NAS
38.34.20 ↔	Resezione dell'aorta discendente con anastomosi	38.84.09 ↔	Altra occlusione chirurgica dell'aorta, altro
38.34.30 ↔	Resezione dell'aorta addominale con anastomosi	38.84.10 ↔	Altra occlusione chirurgica dell'aorta toracica
38.34.99 ↔	Resezione dell'aorta con anastomosi, altro	38.84.20 ↔	Altra occlusione chirurgica dell'aorta addominale
38.35.00 ↔	Resezione di vasi toracici con anastomosi, NAS	38.85.11 ↔	Altra occlusione chirurgica dell'arteria succlavia
38.35.10 ↔	Resezione di arterie toraciche con anastomosi, NAS	38.85.12 ↔	Altra occlusione chirurgica dell'arteria polmonare
38.35.11 ↔	Resezione dell'arteria succlavia con anastomosi	38.85.13 ↔	Altra occlusione chirurgica del tronco brachiocefalico
38.35.12 ↔	Resezione del tronco brachiocefalico con anastomosi	38.85.21 ↔	Altra occlusione chirurgica della vena cava superiore
38.35.13 ↔	Resezione dell'arteria polmonare con anastomosi	38.85.22 ↔	Altra occlusione chirurgica della vena polmonare
38.35.19 ↔	Resezione di arterie toraciche con anastomosi, altro	38.85.23 ↔	Altra occlusione chirurgica della vena succlavia
38.35.20 ↔	Resezione di vene toraciche con anastomosi, NAS	39.0X.00 ↔	Shunt arterioso sistemico-polmonare, NAS
38.35.21 ↔	Resezione della vena polmonare con anastomosi	39.0X.10 ↔	Anastomosi succlavia-polmonare [Blalock-Taussig]
38.35.22 ↔	Resezione della vena succlavia con anastomosi	39.0X.11 ↔	Anastomosi aorta-polmonare destra [Waterston-Cooley]
38.35.23 ↔	Resezione della vena cava superiore con anastomosi	39.0X.12 ↔	Anastomosi aorta discendente-polmonare sinistra [Potts-Smith]
38.35.28 ↔	Resezione di vene toraciche e altre vene profonde con anastomosi	39.0X.13 ↔	Anastomosi polmonare sinistra-polmonare destra
38.35.29 ↔	Resezione di vene toraciche con anastomosi, altro	39.0X.20 ↔	Shunt protesico polmonare-aorta, centrale
38.35.99 ↔	Resezione di vasi toracici con anastomosi, altro	39.0X.21 ↔	Shunt protesico polmonare-aorta, periferico
38.36.00 ↔	Resezione di arterie addominali con anastomosi, NAS	39.0X.23 ↔	Banding dell'arteria polmonare
38.36.10 ↔	Resezione di arterie viscerali con anastomosi, NAS	39.0X.24 ↔	Shunt arterioso sistemico-polmonare, intervento di Damus-Kay-Stansel
38.36.11 ↔	Resezione del tronco celiaco con anastomosi	39.0X.99 ↔	Shunt arterioso sistemico-polmonare, altro
38.36.12 ↔	Resezione dell'arteria gastrica con anastomosi	39.10 ↔	Shunt venoso intraaddominale, NAS
38.36.13 ↔	Resezione dell'arteria epatica con anastomosi	39.11.00 ↔	Confezione e revisione di shunt portosistemico, TIPS, NAS
38.36.14 ↔	Resezione dell'arteria splenica con anastomosi	39.11.11 ↔	Confezione di shunt portosistemico, impiego di angioplastica percutanea (con palloncino)
38.36.15 ↔	Resezione dell'arteria renale con anastomosi	39.11.12 ↔	Confezione di shunt portosistemico, trombolisi e trombectomia percutanea
38.36.16 ↔	Resezione dell'arteria mesenterica	39.11.13 ↔	Confezione di shunt portosistemico, impiego di stent
38.36.17 ↔	Resezione dell'arteria iliaca con anastomosi	39.11.21 ↔	Revisione di shunt portosistemico, occlusione percutanea
38.36.19 ↔	Resezione di arterie viscerali con anastomosi, altro	39.11.22 ↔	Revisione di shunt portosistemico, posa di stent
38.36.99 ↔	Resezione di arterie addominali con anastomosi, altro	39.11.23 ↔	Revisione di shunt portosistemico, impiego di trombolisi e trombectomia percutanea
38.41 ↔	Resezione di vasi intracranici con sostituzione	39.11.24 ↔	Revisione di shunt portosistemico, riduzione percutanea di shunt portosistemico esistente
38.45.00 ↔	Resezione di vasi toracici con sostituzione, NAS	39.11.99 ↔	Confezione e revisione di shunt portosistemico, TIPS, altro
38.45.10 ↔	Resezione dell'aorta toracica con sostituzione	39.19 ↔	Shunt venoso intraaddominale, altro
38.45.12 ↔	Resezione dell'aorta toracica con sostituzione	39.21.00 ↔	Anastomosi vena cava-arteria polmonare, NAS
38.45.13 ↔	Resezione dell'aorta toracoaddominale con sostituzione	39.21.10 ↔	Intervento di Glenn su cuore funzionalmente/morfologicamente monoventricolare
38.45.14 ↔	Resezione dell'aorta toracica con sostituzione con protesi ibrida	39.21.99 ↔	Anastomosi vena cava-arteria polmonare, altro
38.45.15 ↔	Resezione dell'aorta ascendente con sostituzione	39.28 ↔	Bypass vascolare extracranico-intracranico [EC-IC]
38.45.16 ↔	Resezione dell'arco aortico con sostituzione	39.2A ↔	Bypass vascolare intracranico-intracranico
38.45.17 ↔	Resezione dell'aorta ascendente nonché dell'arco aortico con sostituzione	39.31.11 ↔	Sutura di arteria intracranica
38.45.19 ↔	Resezione dell'aorta toracica con sostituzione, altro	39.31.21 ↔	Sutura dell'arteria ascellare
38.45.20 ↔	Resezione di altre arterie toraciche con sostituzione, NAS	39.31.22 ↔	Sutura dell'arteria brachiale
38.45.21 ↔	Resezione dell'arteria polmonare con sostituzione	39.31.60 ↔	Sutura dell'aorta, NAS
38.45.22 ↔	Resezione del tronco brachiocefalico con sostituzione	39.31.61 ↔	Sutura dell'aorta toracica
38.45.29 ↔	Resezione di altre arterie toraciche con sostituzione	39.31.62 ↔	Sutura dell'aorta addominale
38.45.30 ↔	Resezione di vene toraciche con sostituzione, NAS	39.31.69 ↔	Sutura dell'aorta, altro
38.45.31 ↔	Resezione della vena cava superiore con sostituzione	39.31.71 ↔	Sutura dell'arteria polmonare
38.45.38 ↔	Resezione di altre vene toraciche profonde con sostituzione	39.31.72 ↔	Sutura del tronco brachiocefalico
38.45.39 ↔	Resezione di vene toraciche con sostituzione, altro	39.31.73 ↔	Sutura dell'arteria succlavia
38.45.99 ↔	Resezione di vasi toracici con sostituzione, altro	39.49.30 ↔	Sostituzione di condotto cardiaco
38.47.00 ↔	Resezione di vene addominali con sostituzione, NAS	39.51.11 ↔	Clipping di aneurismi intracranici
38.47.10 ↔	Resezione di vene addominali profonde con sostituzione, NAS	39.52.11 ↔	Altra riparazione di aneurismi di vasi intracranici

39.52.19 ↔	Altra riparazione di aneurismi di vasi della testa e del collo, altro	40.59.10 ↔	Asportazione radicale di altri linfonodi quale intervento indipendente, NAS
39.52.20 ↔	Altra riparazione di aneurismi dell'aorta, NAS	40.59.11 ↔	Asportazione radicale di linfonodi mediastinici quale intervento indipendente
39.52.21 ↔	Altra riparazione chirurgica a cielo aperto di aneurismi dell'aorta ascendente, dell'arco aortico e dell'aorta toracica	40.59.12 ↔	Asportazione radicale di linfonodi peribronchiali quale intervento indipendente
39.52.22 ↔	Altra riparazione chirurgica a cielo aperto di aneurismi dell'aorta addominale	40.59.19 ↔	Asportazione radicale di altri linfonodi quale intervento indipendente, altro
39.52.29 ↔	Altra riparazione di aneurismi dell'aorta, altro	40.62 ↔	Fistolizzazione del dotto toracico
39.53 ↔	Riparazione di fistola arteriovenosa	40.63 ↔	Chiusura di fistola del dotto toracico
39.54.11 ↔	Intervento di dissezione [re-entry], aorta toracica, chirurgica a cielo aperto	40.64 ↔	Legatura del dotto toracico
39.54.12 ↔	Intervento di dissezione [re-entry], aorta toracica, per via endovascolare	40.69 ↔	Interventi sul dotto toracico, altro
39.54.21 ↔	Intervento di dissezione [re-entry], aorta addominale, chirurgica a cielo aperto	50.0 ↔	Epatotomia
39.54.22 ↔	Intervento di dissezione [re-entry], aorta addominale, per via endovascolare	50.21.11 ↔	Fenestrazione di una o più cisti epatiche, chirurgica a cielo aperto
39.57.00 ↔	Riparazione di un vaso sanguigno con patch sintetico, NAS	50.21.12 ↔	Fenestrazione di una o più cisti epatiche, per via laparoscopica
39.57.11 ↔	Riparazione di vasi intracranici con patch sintetico	50.23.11 ↔	Asportazione locale di 1-2 lesioni epatiche, di diametro inferiore a 4 cm ciascuna, chirurgica a cielo aperto
39.57.12 ↔	Riparazione di arterie extracraniche della testa e del collo con patch sintetico	50.23.12 ↔	Asportazione locale di 1-2 lesioni epatiche, almeno una di diametro superiore a 4 cm, chirurgica a cielo aperto
39.57.13 ↔	Riparazione della vena giugulare con patch sintetico	50.23.13 ↔	Asportazione locale di 3 e più lesioni epatiche, chirurgica a cielo aperto
39.57.19 ↔	Riparazione di vaso sanguigno della testa e del collo con patch sintetico, altro	50.25.11 ↔	Asportazione locale di 1-2 lesioni epatiche, di diametro inferiore a 4 cm ciascuna, per via laparoscopica
39.57.20 ↔	Riparazione di vasi dell'arto superiore con patch sintetico, NAS	50.25.12 ↔	Asportazione locale di 1-2 lesioni epatiche, almeno una di diametro superiore a 4 cm, per via laparoscopica
39.57.21 ↔	Riparazione di arterie dell'arto superiore con patch sintetico	50.25.13 ↔	Asportazione locale di 3 e più lesioni epatiche, per via laparoscopica
39.57.22 ↔	Riparazione della vena succlavia, vena ascellare e vena brachiocefalica con patch sintetico	50.27.11 ↔	Distruzione locale di lesione o tessuto del fegato, mediante iniezione di alcol, chirurgica a cielo aperto
39.57.23 ↔	Riparazione di altre vene profonde dell'arto superiore con patch sintetico	50.27.12 ↔	Distruzione locale di lesione o tessuto del fegato, mediante termoterapia indotta da corrente ad alta frequenza, chirurgica a cielo aperto
39.57.29 ↔	Riparazione di vasi dell'arto superiore con patch sintetico, altro	50.27.13 ↔	Distruzione locale di lesione o tessuto del fegato, mediante crioterapia, chirurgica a cielo aperto
39.57.30 ↔	Riparazione di vaso toracico con patch sintetico, NAS	50.27.14 ↔	Distruzione locale di lesione o tessuto del fegato, mediante laser, chirurgica a cielo aperto
39.57.31 ↔	Riparazione dell'aorta toracica con patch sintetico	50.27.15 ↔	Distruzione locale di lesione o tessuto del fegato, mediante elettroporazione irreversibile, chirurgica a cielo aperto
39.57.32 ↔	Riparazione della vena polmonare con patch sintetico	50.27.19 ↔	Distruzione locale di lesione o tessuto del fegato, chirurgica a cielo aperto, altro
39.57.33 ↔	Riparazione della vena cava superiore con patch sintetico	50.27.21 ↔	Distruzione locale di lesione o tessuto del fegato, mediante iniezione di alcol, per via laparoscopica
39.57.39 ↔	Riparazione di vaso toracico con patch sintetico, altro	50.27.22 ↔	Distruzione locale di lesione o tessuto del fegato, mediante termoterapia, per via laparoscopica
39.57.40 ↔	Riparazione di arterie addominali con patch sintetico, NAS	50.27.23 ↔	Distruzione locale di lesione o tessuto del fegato, mediante crioterapia, per via laparoscopica
39.57.41 ↔	Riparazione dell'aorta addominale con patch sintetico	50.27.24 ↔	Distruzione locale di lesione o tessuto del fegato, mediante laser, per via laparoscopica
39.57.42 ↔	Riparazione del tronco celiaco con patch sintetico	50.27.25 ↔	Distruzione locale di lesione o tessuto del fegato, mediante elettroporazione irreversibile, per via laparoscopica
39.59.51 ↔	Altra riparazione dell'aorta toracica	50.27.29 ↔	Distruzione locale di lesione o tessuto del fegato, per via laparoscopica, altro
39.59.52 ↔	Altra riparazione dell'arteria polmonare	50.2A.11 ↔	Resezione di cisti epatica, chirurgica a cielo aperto
39.59.53 ↔	Altra riparazione di arterie toraciche, altro	50.2A.12 ↔	Resezione di cisti epatica, per via laparoscopica
39.59.54 ↔	Altra riparazione della vena polmonare	50.2C.11 ↔	Bisegmentectomia sinistra per trapianto da vivente, chirurgica a cielo aperto
39.59.55 ↔	Altra riparazione della vena cava superiore	50.2C.12 ↔	Bisegmentectomia sinistra per trapianto da vivente, per via laparoscopica
39.59.61 ↔	Altra riparazione dell'aorta addominale	50.2C.13 ↔	Emiepatectomia sinistra per trapianto da vivente, chirurgica a cielo aperto
39.59.62 ↔	Altra riparazione del tronco celiaco	50.2C.14 ↔	Emiepatectomia sinistra per trapianto da vivente, per via laparoscopica
39.59.71 ↔	Altra riparazione della vena cava inferiore		
39.66 ↔	Bypass cardiopolmonare percutaneo		
39.99.21 ↔	Interventi per anomalie congenite dell'istmo aortico (stenosi) o per arco aortico interrotto		
40.51.10 ↔	Asportazione radicale dei linfonodi ascellari quale intervento indipendente		
40.52.10 ↔	Asportazione radicale dei linfonodi retroperitoneali (para-aortici, paracavali) e pelvici quale intervento indipendente		
40.53.10 ↔	Asportazione radicale dei linfonodi iliaci quale intervento indipendente		
40.54.10 ↔	Dissezione radicale dei linfonodi inguinali quale intervento indipendente		

50.2C.15 ↔	Emiepectomia destra per trapianto da vivente, chirurgica a cielo aperto	51.9A.65 ↔	Inserzione o sostituzione di stent rivestiti autoespandenti nel dotto biliare per via laparoscopica, 5 stent
50.2C.16 ↔	Emiepectomia destra per trapianto da vivente, per via laparoscopica	51.9A.66 ↔	Inserzione o sostituzione di stent rivestiti autoespandenti nel dotto biliare per via laparoscopica, 6 e più stent
50.62 ↔	Chiusura di lacerazione del fegato e riparazione, mediante sutura	51.9A.71 ↔	Inserzione o sostituzione, chirurgica a cielo aperto, di stent non autoespandenti nel dotto biliare, 1 stent
50.63 ↔	Chiusura di lacerazione del fegato e riparazione, mediante tamponamento	51.9A.72 ↔	Inserzione o sostituzione, chirurgica a cielo aperto, di stent non autoespandenti nel dotto biliare, 2 e più stent
50.71 ↔	Epatectomia totale su donatore vivente, chirurgica a cielo aperto	51.9A.81 ↔	Inserzione o sostituzione, chirurgica a cielo aperto, di stent nudi autoespandenti nel dotto biliare, 1 stent
51.31 ↔	Anastomosi fra colecisti e dotti epatici	51.9A.82 ↔	Inserzione o sostituzione, chirurgica a cielo aperto, di stent nudi autoespandenti nel dotto biliare, 2 stent
51.32 ↔	Anastomosi fra colecisti e intestino	51.9A.83 ↔	Inserzione o sostituzione, chirurgica a cielo aperto, di stent nudi autoespandenti nel dotto biliare, 3 stent
51.33 ↔	Anastomosi fra colecisti e pancreas	51.9A.84 ↔	Inserzione o sostituzione, chirurgica a cielo aperto, di stent nudi autoespandenti nel dotto biliare, 4 stent
51.34 ↔	Anastomosi fra colecisti e stomaco	51.9A.85 ↔	Inserzione o sostituzione, chirurgica a cielo aperto, di stent nudi autoespandenti nel dotto biliare, 5 stent
51.35 ↔	Altra anastomosi della colecisti	51.9A.86 ↔	Inserzione o sostituzione, chirurgica a cielo aperto, di stent nudi autoespandenti nel dotto biliare, 6 e più stent
51.36 ↔	Coledocoenterostomia	51.9A.A1 ↔	Inserzione o sostituzione, chirurgica a cielo aperto, di stent rivestiti autoespandenti nel dotto biliare, 1 stent
51.37 ↔	Anastomosi fra dotto epatico e tratto gastrointestinale	51.9A.A2 ↔	Inserzione o sostituzione, chirurgica a cielo aperto, di stent rivestiti autoespandenti nel dotto biliare, 2 stent
51.38.11 ↔	Anastomosi fra vie biliari e tratto gastrointestinale, chirurgica a cielo aperto	51.9A.A3 ↔	Inserzione o sostituzione, chirurgica a cielo aperto, di stent rivestiti autoespandenti nel dotto biliare, 3 stent
51.38.21 ↔	Anastomosi fra vie biliari e tratto gastrointestinale, per via laparoscopica	51.9A.A4 ↔	Inserzione o sostituzione, chirurgica a cielo aperto, di stent rivestiti autoespandenti nel dotto biliare, 4 stent
51.39 ↔	Altra anastomosi di dotti biliari	51.9A.A5 ↔	Inserzione o sostituzione, chirurgica a cielo aperto, di stent rivestiti autoespandenti nel dotto biliare, 5 stent
51.43 ↔	Posizionamento di sonda coledocoepatica per decompressione	51.9A.A6 ↔	Inserzione o sostituzione, chirurgica a cielo aperto, di stent rivestiti autoespandenti nel dotto biliare, 6 e più stent
51.69 ↔	Asportazione di altro dotto biliare	52.01.12 ↔	Drenaggio transgastro di cisti pancreatica, chirurgico a cielo aperto
51.71 ↔	Sutura semplice del coledoco	52.01.13 ↔	Drenaggio transgastro di cisti pancreatica, per via laparoscopica
51.72 ↔	Coledocoplastica	52.01.22 ↔	Drenaggio transduodenale di cisti pancreatica, chirurgico a cielo aperto
51.79 ↔	Riparazione del dotto cistico e dei dotti epatici	52.01.23 ↔	Drenaggio transduodenale di cisti pancreatica, per via laparoscopica
51.94 ↔	Revisione di anastomosi delle vie biliari	52.09.00 ↔	Altra pancreatotomia, NAS
51.95.20 ↔	Rimozione di endoprotesi dal dotto biliare, chirurgica a cielo aperto	52.09.10 ↔	Altra pancreatotomia, Incisione del pancreas
51.95.21 ↔	Rimozione di endoprotesi dal dotto biliare, per via laparoscopica	52.09.11 ↔	Altra pancreatotomia, Incisione del dotto pancreatico
51.9A.41 ↔	Inserzione o sostituzione di stent non autoespandenti nel dotto biliare per via laparoscopica, 1 stent	52.09.99 ↔	Altra pancreatotomia, altro
51.9A.42 ↔	Inserzione o sostituzione di stent non autoespandenti nel dotto biliare per via laparoscopica, 2 e più stent	52.22.00 ↔	Altra asportazione o distruzione di lesione o di tessuto del pancreas o del dotto pancreatico, NAS
51.9A.51 ↔	Inserzione o sostituzione di stent nudi autoespandenti nel dotto biliare per via laparoscopica, 1 stent	52.22.99 ↔	Altra asportazione o distruzione di lesione o di tessuto del pancreas o del dotto pancreatico, altro
51.9A.52 ↔	Inserzione o sostituzione di stent nudi autoespandenti nel dotto biliare per via laparoscopica, 2 stent	52.3 ↔	Marsupializzazione di cisti pancreatica
51.9A.53 ↔	Inserzione o sostituzione di stent nudi autoespandenti nel dotto biliare per via laparoscopica, 3 stent	52.4 ↔	Drenaggio interno di cisti pancreatica
51.9A.54 ↔	Inserzione o sostituzione di stent nudi autoespandenti nel dotto biliare per via laparoscopica, 4 stent	52.50 ↔	Pancreatectomia parziale, NAS
51.9A.55 ↔	Inserzione o sostituzione di stent nudi autoespandenti nel dotto biliare per via laparoscopica, 5 stent	52.52.11 ↔	Pancreatectomia distale, chirurgica a cielo aperto
51.9A.56 ↔	Inserzione o sostituzione di stent nudi autoespandenti nel dotto biliare per via laparoscopica, 6 e più stent	52.52.12 ↔	Pancreatectomia distale, per via laparoscopica
51.9A.61 ↔	Inserzione o sostituzione di stent rivestiti autoespandenti nel dotto biliare per via laparoscopica, 1 stent	52.59 ↔	Pancreatectomia parziale, altro
51.9A.62 ↔	Inserzione o sostituzione di stent rivestiti autoespandenti nel dotto biliare per via laparoscopica, 2 stent	52.95.10 ↔	Rimozione di calcoli dal dotto pancreatico, chirurgica a cielo aperto
51.9A.63 ↔	Inserzione o sostituzione di stent rivestiti autoespandenti nel dotto biliare per via laparoscopica, 3 stent	52.95.11 ↔	Rimozione di calcoli dal dotto pancreatico, per via laparoscopica
51.9A.64 ↔	Inserzione o sostituzione di stent rivestiti autoespandenti nel dotto biliare per via laparoscopica, 4 stent	52.95.20 ↔	Dilatazione del dotto pancreatico, per via laparoscopica

52.95.30 ↔	Inserzione di un drenaggio nel dotto pancreatico, chirurgica a cielo aperto	57.71.00 ↔	Cistectomia radicale, NAS
52.95.31 ↔	Inserzione di un drenaggio nel dotto pancreatico, per via laparoscopica	57.71.10 ↔	Cistectomia radicale, senza uretrectomia, nel maschio, chirurgica a cielo aperto
52.95.40 ↔	Inserzione o sostituzione di uno stent [protesi] non autoespandente nel dotto pancreatico, chirurgica a cielo aperto	57.71.11 ↔	Cistectomia radicale, senza uretrectomia, nel maschio, per via laparoscopica
52.95.41 ↔	Inserzione o sostituzione di uno stent [protesi] non autoespandente nel dotto pancreatico, per via laparoscopica	57.71.20 ↔	Cistectomia radicale, con uretrectomia, nel maschio, chirurgica a cielo aperto
52.95.50 ↔	Inserzione o sostituzione di uno stent [protesi] autoespandente nel dotto pancreatico, chirurgica a cielo aperto	57.71.21 ↔	Cistectomia radicale, con uretrectomia, nel maschio, per via laparoscopica
52.95.51 ↔	Inserzione o sostituzione di uno stent [protesi] autoespandente nel dotto pancreatico, per via laparoscopica	57.71.30 ↔	Cistectomia radicale, senza uretrectomia, nella donna, chirurgica a cielo aperto
52.95.60 ↔	Ricostruzione plastica del dotto pancreatico, per via laparoscopica	57.71.31 ↔	Cistectomia radicale, senza uretrectomia, nella donna, per via laparoscopica
52.95.70 ↔	Ricostruzione plastica del pancreas	57.71.40 ↔	Cistectomia radicale, con uretrectomia, nella donna, chirurgica a cielo aperto
52.95.90 ↔	Altri interventi per via endoscopica sul pancreas	57.71.41 ↔	Cistectomia radicale, con uretrectomia, nella donna, per via laparoscopica
52.95.A1 ↔	Rimozione di uno stent [protesi] dal dotto pancreatico, chirurgica a cielo aperto	57.71.50 ↔	Cistectomia radicale, svuotamento pelvico [esenterazione] nel maschio, chirurgica a cielo aperto
52.95.A2 ↔	Rimozione di uno stent [protesi] dal dotto pancreatico, per via laparoscopica	57.71.51 ↔	Cistectomia radicale, svuotamento pelvico [esenterazione] nel maschio, per via laparoscopica
52.96.11 ↔	Anastomosi fra dotto pancreatico e tratto gastrointestinale, chirurgica a cielo aperto	57.71.99 ↔	Cistectomia radicale, altro
52.96.21 ↔	Anastomosi fra dotto pancreatico e tratto gastrointestinale, per via laparoscopica	57.87.00 ↔	Ricostruzione della vescica, NAS
52.99.00 ↔	Altri interventi a cielo aperto sul pancreas, NAS	57.87.10 ↔	Ricostruzione della vescica con ileo, colon o stomaco, chirurgica a cielo aperto
52.99.10 ↔	Altri interventi a cielo aperto sul pancreas, Dilatazione del dotto pancreatico	57.87.11 ↔	Ricostruzione della vescica con ileo, colon o stomaco, per via laparoscopica
52.99.20 ↔	Altri interventi a cielo aperto sul pancreas, Ricostruzione plastica del dotto pancreatico	57.87.20 ↔	Conversione di altra derivazione urinaria sopravvescicale in neovescica, chirurgica a cielo aperto
52.99.99 ↔	Altri interventi a cielo aperto sul pancreas, altro	57.87.21 ↔	Conversione di altra derivazione urinaria sopravvescicale in neovescica, per via laparoscopica
53.70 ↔	Riparazione di ernia diaframmatica, per via addominale, NAS	57.87.30 ↔	Cistoplastica riduttiva, chirurgica a cielo aperto
53.71.11 ↔	Riparazione di ernia diaframmatica, per via addominale, chirurgica a cielo aperto, senza impianto di membrane e reti	57.87.31 ↔	Cistoplastica riduttiva, per via laparoscopica
53.71.21 ↔	Riparazione di ernia diaframmatica, per via addominale, chirurgica a cielo aperto, con impianto di membrane e reti	57.87.40 ↔	Ampliamento della vescica, chirurgica a cielo aperto
53.72.11 ↔	Riparazione di ernia diaframmatica, per via laparoscopica, senza impianto di membrane e reti	57.87.41 ↔	Ampliamento della vescica, per via laparoscopica
53.72.21 ↔	Riparazione di ernia diaframmatica, per via laparoscopica, con impianto di membrane e reti	57.87.99 ↔	Ricostruzione della vescica, altro
53.79 ↔	Riparazione di ernia diaframmatica, per via addominale, altro	68.8 ↔	Eviscerazione pelvica
53.80 ↔	Riparazione di ernia diaframmatica, per via toracica e toracoaddominale, NAS	71.5 ↔	Vulvectomy radicale
53.81 ↔	Plicatura del diaframma	76.44.00 ↔	Ostectomia totale di altre ossa facciali con contemporanea ricostruzione, NAS
53.82 ↔	Riparazione di ernia parasternale	76.44.10 ↔	Ostectomia totale di altre ossa facciali, Ricostruzione mediante innesto con anastomosi microvascolare
53.83.11 ↔	Riparazione di ernia diaframmatica, per via toracica, chirurgica a cielo aperto, senza impianto di membrane e reti	76.44.11 ↔	Ostectomia totale di altre ossa facciali, Ricostruzione mediante innesto non vascolarizzato
53.83.21 ↔	Riparazione di ernia diaframmatica, per via toracica, chirurgica a cielo aperto, con impianto di membrane e reti	76.44.19 ↔	Ostectomia totale di altre ossa facciali con altra ricostruzione
53.84.11 ↔	Riparazione di ernia diaframmatica, per via toracoscopica, senza impianto di membrane e reti	76.44.99 ↔	Ostectomia totale di altre ossa facciali con contemporanea ricostruzione, altro
53.84.21 ↔	Riparazione di ernia diaframmatica, per via toracoscopica, con impianto di membrane e reti	76.46.00 ↔	Altra ricostruzione di altre ossa facciali, NAS
53.85.11 ↔	Riparazione di ernia diaframmatica, per via toracoaddominale, chirurgica a cielo aperto, senza impianto di membrane e reti	76.46.10 ↔	Altra ricostruzione di altre ossa facciali, Ricostruzione mediante innesto con anastomosi microvascolare
53.85.21 ↔	Riparazione di ernia diaframmatica, per via toracoaddominale, chirurgica a cielo aperto, con impianto di membrane e reti	76.46.99 ↔	Altra ricostruzione di altre ossa facciali, altro
53.89 ↔	Riparazione di ernia diaframmatica, per via toracica e toracoaddominale, altro	76.92.20 ↔	Inserzione di impianto CAD nello splancocranio senza interessamento del neurocranio, fino a 2 regioni
54.94 ↔	Creazione di shunt peritoneovascolare	76.92.21 ↔	Inserzione di impianto CAD nello splancocranio senza interessamento del neurocranio, da 3 regioni in poi
		76.92.30 ↔	Inserzione di impianto CAD nella mascella, per riparazione plastica di difetto semplice
		76.92.31 ↔	Inserzione di impianto CAD nella mascella, per riparazione plastica di difetto grande o complesso
		77.91.00 ↔	Ostectomia totale della scapola, della clavicola, delle coste e dello sterno, NAS
		77.91.10 ↔	Ostectomia totale della scapola e della clavicola
		77.91.11 ↔	Ostectomia totale di una costa
		77.91.12 ↔	Ostectomia totale di una costa cervicale
		77.91.13 ↔	Ostectomia totale dello sterno

77.91.99 ↔	Ostectomia totale della scapola, della clavicola, delle coste e dello sterno, altro	7A.71.1A ↔	Fusione di vertebre con stabilizzazione della colonna vertebrale, approccio dorsale e dorsolaterale, 9 segmenti
78.41.30 ↔	Altri interventi di riparazione o plastica su scapola, clavicola, coste e sterno, impianto di protesi verticali espandibili in titanio [VEPTR]	7A.71.1B ↔	Fusione di vertebre con stabilizzazione della colonna vertebrale, approccio dorsale e dorsolaterale, 10 segmenti
7A.42.11 ↔	Osteosintesi di singola vertebra, 1 vertebra	7A.71.1C ↔	Fusione di vertebre con stabilizzazione della colonna vertebrale, approccio dorsale e dorsolaterale, 11 segmenti
7A.42.12 ↔	Osteosintesi di singola vertebra, 2 vertebre	7A.71.1D ↔	Fusione di vertebre con stabilizzazione della colonna vertebrale, approccio dorsale e dorsolaterale, 12 segmenti
7A.42.13 ↔	Osteosintesi di singola vertebra, 3 vertebre	7A.71.1E ↔	Fusione di vertebre con stabilizzazione della colonna vertebrale, approccio dorsale e dorsolaterale, 13 segmenti
7A.42.14 ↔	Osteosintesi di singola vertebra, 4 e più vertebre	7A.71.1F ↔	Fusione di vertebre con stabilizzazione della colonna vertebrale, approccio dorsale e dorsolaterale, 14 e più segmenti
7A.43.11 ↔	Vertebroplastica, 1 corpo vertebrale	7A.71.21 ↔	Fusione di vertebre con stabilizzazione della colonna vertebrale, approccio ventrale, 1 segmento
7A.43.12 ↔	Vertebroplastica, 2 corpi vertebrali	7A.71.22 ↔	Fusione di vertebre con stabilizzazione della colonna vertebrale, approccio ventrale, 2 segmenti
7A.43.13 ↔	Vertebroplastica, 3 corpi vertebrali	7A.71.23 ↔	Fusione di vertebre con stabilizzazione della colonna vertebrale, approccio ventrale, 3 segmenti
7A.43.14 ↔	Vertebroplastica, 4 e più corpi vertebrali	7A.71.24 ↔	Fusione di vertebre con stabilizzazione della colonna vertebrale, approccio ventrale, 4 segmenti
7A.44.21 ↔	Cifoplastica con elevazione di corpo vertebrale tramite palloncino, 1 corpo vertebrale	7A.71.25 ↔	Fusione di vertebre con stabilizzazione della colonna vertebrale, approccio ventrale, 5 segmenti
7A.44.22 ↔	Cifoplastica con elevazione di corpo vertebrale tramite palloncino, 2 corpi vertebrali	7A.71.26 ↔	Fusione di vertebre con stabilizzazione della colonna vertebrale, approccio ventrale, 6 segmenti
7A.44.23 ↔	Cifoplastica con elevazione di corpo vertebrale tramite palloncino, 3 corpi vertebrali	7A.71.27 ↔	Fusione di vertebre con stabilizzazione della colonna vertebrale, approccio ventrale, 7 segmenti
7A.44.24 ↔	Cifoplastica con elevazione di corpo vertebrale tramite palloncino, 4 e più corpi vertebrali	7A.71.28 ↔	Fusione di vertebre con stabilizzazione della colonna vertebrale, approccio ventrale, 8 segmenti
7A.44.31 ↔	Cifoplastica con elevazione di corpo vertebrale tramite impianto dilatabile, 1 corpo vertebrale	7A.71.2A ↔	Fusione di vertebre con stabilizzazione della colonna vertebrale, approccio ventrale, 9 segmenti
7A.44.32 ↔	Cifoplastica con elevazione di corpo vertebrale tramite impianto dilatabile, 2 corpi vertebrali	7A.71.2B ↔	Fusione di vertebre con stabilizzazione della colonna vertebrale, approccio ventrale, 10 segmenti
7A.44.33 ↔	Cifoplastica con elevazione di corpo vertebrale tramite impianto dilatabile, 3 corpi vertebrali	7A.71.2C ↔	Fusione di vertebre con stabilizzazione della colonna vertebrale, approccio ventrale, 11 segmenti
7A.44.34 ↔	Cifoplastica con elevazione di corpo vertebrale tramite impianto dilatabile, 4 e più corpi vertebrali	7A.71.2D ↔	Fusione di vertebre con stabilizzazione della colonna vertebrale, approccio ventrale, 12 segmenti
7A.44.91 ↔	Cifoplastica mediante altro dispositivo per l'elevazione di corpo vertebrale, 1 corpo vertebrale	7A.71.2E ↔	Fusione di vertebre con stabilizzazione della colonna vertebrale, approccio ventrale, 13 segmenti
7A.44.92 ↔	Cifoplastica mediante altro dispositivo per l'elevazione di corpo vertebrale, 2 corpi vertebrali	7A.71.2F ↔	Fusione di vertebre con stabilizzazione della colonna vertebrale, approccio ventrale, 14 e più segmenti
7A.44.93 ↔	Cifoplastica mediante altro dispositivo per l'elevazione di corpo vertebrale, 3 corpi vertebrali	7A.72.11 ↔	Stabilizzazione dinamica della colonna vertebrale, approccio dorsale e dorsolaterale, 1 segmento
7A.44.94 ↔	Cifoplastica mediante altro dispositivo per l'elevazione di corpo vertebrale, 4 e più corpi vertebrali	7A.72.12 ↔	Stabilizzazione dinamica della colonna vertebrale, approccio dorsale e dorsolaterale, 2 segmenti
7A.63.11 ↔	Impianto di sostituto di corpo vertebrale	7A.72.13 ↔	Stabilizzazione dinamica della colonna vertebrale, approccio dorsale e dorsolaterale, 3 segmenti
7A.63.21 ↔	Impianto di sostituto di corpo vertebrale in caso di sostituzione di dispositivo	7A.72.14 ↔	Stabilizzazione dinamica della colonna vertebrale, approccio dorsale e dorsolaterale, 4 segmenti
7A.64.11 ↔	Impianto di protesi di corpo vertebrale	7A.72.15 ↔	Stabilizzazione dinamica della colonna vertebrale, approccio dorsale e dorsolaterale, 5 segmenti
7A.64.21 ↔	Impianto di protesi di corpo vertebrale in caso di sostituzione di protesi	7A.72.16 ↔	Stabilizzazione dinamica della colonna vertebrale, approccio dorsale e dorsolaterale, 6 segmenti
7A.65.11 ↔	Impianto di dispositivo intervertebrale d'artrodesi	7A.72.17 ↔	Stabilizzazione dinamica della colonna vertebrale, approccio dorsale e dorsolaterale, 7 segmenti
7A.65.21 ↔	Impianto di dispositivo intervertebrale d'artrodesi in caso di sostituzione di dispositivo	7A.72.18 ↔	Stabilizzazione dinamica della colonna vertebrale, approccio dorsale e dorsolaterale, 8 segmenti
7A.71.11 ↔	Fusione di vertebre con stabilizzazione della colonna vertebrale, approccio dorsale e dorsolaterale, 1 segmento	7A.72.1A ↔	Stabilizzazione dinamica della colonna vertebrale, approccio dorsale e dorsolaterale, 9 segmenti
7A.71.12 ↔	Fusione di vertebre con stabilizzazione della colonna vertebrale, approccio dorsale e dorsolaterale, 2 segmenti	7A.72.1B ↔	Stabilizzazione dinamica della colonna vertebrale, approccio dorsale e dorsolaterale, 10 segmenti
7A.71.13 ↔	Fusione di vertebre con stabilizzazione della colonna vertebrale, approccio dorsale e dorsolaterale, 3 segmenti	7A.72.1C ↔	Stabilizzazione dinamica della colonna vertebrale, approccio dorsale e dorsolaterale, 11 segmenti
7A.71.14 ↔	Fusione di vertebre con stabilizzazione della colonna vertebrale, approccio dorsale e dorsolaterale, 4 segmenti	7A.72.1D ↔	Stabilizzazione dinamica della colonna vertebrale, approccio dorsale e dorsolaterale, 12 segmenti
7A.71.15 ↔	Fusione di vertebre con stabilizzazione della colonna vertebrale, approccio dorsale e dorsolaterale, 5 segmenti		
7A.71.16 ↔	Fusione di vertebre con stabilizzazione della colonna vertebrale, approccio dorsale e dorsolaterale, 6 segmenti		
7A.71.17 ↔	Fusione di vertebre con stabilizzazione della colonna vertebrale, approccio dorsale e dorsolaterale, 7 segmenti		
7A.71.18 ↔	Fusione di vertebre con stabilizzazione della colonna vertebrale, approccio dorsale e dorsolaterale, 8 segmenti		

7A.74.15 ↔	Fusione di vertebre per correzione della postura, approccio dorsale e dorsolaterale, 5 segmenti	81.12.12 ↔	Artrodesi dell'articolazione subtalare, due camere articolari
7A.74.16 ↔	Fusione di vertebre per correzione della postura, approccio dorsale e dorsolaterale, 6 segmenti	81.12.13 ↔	Artrodesi dell'articolazione subtalare, tre camere articolari
7A.74.17 ↔	Fusione di vertebre per correzione della postura, approccio dorsale e dorsolaterale, 7 segmenti	81.12.99 ↔	Artrodesi triplice, altro
7A.74.18 ↔	Fusione di vertebre per correzione della postura, approccio dorsale e dorsolaterale, 8 segmenti	81.22 ↔	Artrodesi del ginocchio
7A.74.1A ↔	Fusione di vertebre per correzione della postura, approccio dorsale e dorsolaterale, 9 segmenti	81.51.00 ↔	Sostituzione totale dell'anca, NAS
7A.74.1B ↔	Fusione di vertebre per correzione della postura, approccio dorsale e dorsolaterale, 10 segmenti	81.51.11 ↔	Primo impianto di protesi totale dell'anca
7A.74.1C ↔	Fusione di vertebre per correzione della postura, approccio dorsale e dorsolaterale, 11 segmenti	81.51.12 ↔	Primo impianto di protesi totale dell'anca, protesi speciale
7A.74.1D ↔	Fusione di vertebre per correzione della postura, approccio dorsale e dorsolaterale, 12 segmenti	81.51.13 ↔	Primo impianto di protesi d'anca di superficie
7A.74.1E ↔	Fusione di vertebre per correzione della postura, approccio dorsale e dorsolaterale, 13 segmenti	81.51.19 ↔	Primo impianto di protesi totale dell'anca, altro
7A.74.1F ↔	Fusione di vertebre per correzione della postura, approccio dorsale e dorsolaterale, 14 e più segmenti	81.51.21 ↔	Impianto di protesi totale dell'anca per sostituzione di protesi
7A.74.21 ↔	Fusione di vertebre per correzione della postura, approccio ventrale, 1 segmento	81.51.22 ↔	Impianto di protesi totale dell'anca per sostituzione di protesi, protesi speciale
7A.74.22 ↔	Fusione di vertebre per correzione della postura, approccio ventrale, 2 segmenti	81.51.23 ↔	Impianto di protesi d'anca di superficie per sostituzione di protesi
7A.74.23 ↔	Fusione di vertebre per correzione della postura, approccio ventrale, 3 segmenti	81.51.29 ↔	Impianto di protesi totale dell'anca per sostituzione di protesi, altro
7A.74.24 ↔	Fusione di vertebre per correzione della postura, approccio ventrale, 4 segmenti	81.52.00 ↔	Sostituzione parziale dell'anca, NAS
7A.74.25 ↔	Fusione di vertebre per correzione della postura, approccio ventrale, 5 segmenti	81.52.21 ↔	Primo impianto di protesi unipolare
7A.74.26 ↔	Fusione di vertebre per correzione della postura, approccio ventrale, 6 segmenti	81.52.22 ↔	Primo impianto di protesi biarticolata
7A.74.27 ↔	Fusione di vertebre per correzione della postura, approccio ventrale, 7 segmenti	81.52.29 ↔	Primo impianto di protesi parziale dell'anca, altro
7A.74.28 ↔	Fusione di vertebre per correzione della postura, approccio ventrale, 8 segmenti	81.52.31 ↔	Primo impianto di coppa di sostegno di protesi dell'anca
7A.74.2A ↔	Fusione di vertebre per correzione della postura, approccio ventrale, 9 segmenti	81.52.39 ↔	Primo impianto di componente di protesi dell'anca, altro
7A.74.2B ↔	Fusione di vertebre per correzione della postura, approccio ventrale, 10 segmenti	81.52.41 ↔	Impianto di protesi d'anca unipolare per sostituzione di protesi
7A.74.2C ↔	Fusione di vertebre per correzione della postura, approccio ventrale, 11 segmenti	81.52.42 ↔	Impianto di protesi d'anca biarticolata per sostituzione di protesi
7A.74.2D ↔	Fusione di vertebre per correzione della postura, approccio ventrale, 12 segmenti	81.52.49 ↔	Impianto di protesi parziale dell'anca per sostituzione di protesi, altro
7A.74.2E ↔	Fusione di vertebre per correzione della postura, approccio ventrale, 13 segmenti	81.52.51 ↔	Impianto di coppa di sostegno di protesi dell'anca per sostituzione
7A.74.2F ↔	Fusione di vertebre per correzione della postura, approccio ventrale, 14 e più segmenti	81.52.52 ↔	Impianto di inserto di protesi dell'anca per sostituzione
7A.A2 ↔	Impianto di sistemi allungabili o espansibili, colonna vertebrale	81.52.53 ↔	Impianto della testa femorale di protesi dell'anca per sostituzione
7A.A3 ↔	Applicazione di fissatore esterno della colonna vertebrale	81.52.54 ↔	Impianto di testa femorale nonché inserto di protesi dell'anca per sostituzione
7A.A4.11 ↔	Materiale di osteosintesi utilizzato, colonna vertebrale, placca(che), placca(che) a uncino	81.52.55 ↔	Impianto di testa femorale, inserto nonché coppa acetabolare di protesi dell'anca per sostituzione
7A.A4.12 ↔	Materiale di osteosintesi utilizzato, colonna vertebrale, staffa(e)	81.52.56 ↔	Impianto di inserto nonché coppa acetabolare di protesi dell'anca per sostituzione
7A.A4.13 ↔	Materiale di osteosintesi utilizzato, colonna vertebrale, vite(i)	81.52.57 ↔	Impianto di coppa di sostegno nonché coppa acetabolare di protesi dell'anca per sostituzione
7A.A4.14 ↔	Materiale di osteosintesi utilizzato, colonna vertebrale, filo di Kirschner, cerchiaggio dinamico	81.52.58 ↔	Impianto di coppa di sostegno, coppa acetabolare nonché testa femorale di protesi dell'anca per sostituzione
7A.A4.15 ↔	Materiale di osteosintesi utilizzato, colonna vertebrale, sistema a viti e barre	81.52.59 ↔	Impianto di componenti di endoprotesi dell'anca in caso di sostituzione, altro
7A.A4.16 ↔	Materiale di osteosintesi utilizzato, colonna vertebrale, sistema a viti e placche	81.52.5A ↔	Impianto di stelo nonché testa femorale di protesi dell'anca per sostituzione
7A.A4.19 ↔	Materiale di osteosintesi utilizzato, colonna vertebrale, altro	81.52.5B ↔	Impianto di stelo, testa femorale nonché inserto di protesi dell'anca per sostituzione
81.11 ↔	Fusione della caviglia	81.53 ↔	Revisione senza sostituzione di protesi di anca
81.12.10 ↔	Artrodesi dell'articolazione talocrurale e subtalare	81.54.21 ↔	Primo impianto di protesi totale standard del ginocchio
81.12.11 ↔	Artrodesi dell'articolazione talocrurale, subtalare e di Chopart	81.54.22 ↔	Primo impianto di protesi totale speciale del ginocchio
		81.54.23 ↔	Primo impianto di protesi totale vincolata del ginocchio
		81.54.24 ↔	Primo impianto di protesi a slitta unicondilare del ginocchio
		81.54.25 ↔	Primo impianto di protesi a slitta bicondilare del ginocchio
		81.54.26 ↔	Primo impianto di scudo femorale condilare con bottone rotuleo

81.54.31 ↔	Impianto di protesi totale standard del ginocchio per sostituzione di protesi	81.59.11 ↔	Revisione e sostituzione di endoprotesi della caviglia
81.54.32 ↔	Impianto di protesi totale speciale del ginocchio per sostituzione di protesi	81.59.12 ↔	Revisione e sostituzione di endoprotesi del tarso
81.54.33 ↔	Impianto di protesi totale vincolata del ginocchio per sostituzione di protesi	81.59.13 ↔	Revisione e sostituzione di endoprotesi dell'avampiede e delle dita dei piedi
81.54.34 ↔	Impianto di protesi a slitta unicondilare per sostituzione di protesi	92.39.00 ↔	Altra radiochirurgia stereotassica, NAS
81.54.35 ↔	Impianto di protesi a slitta bicondilare per sostituzione di protesi	92.39.01 ↔	Altra radioterapia ad alto voltaggio, irradiazione stereotassica, frazionata, cerebrale, NAS
81.54.39 ↔	Impianto di endoprotesi del ginocchio per sostituzione di protesi, altro	92.39.11 ↔	Altra radioterapia ad alto voltaggio, irradiazione stereotassica, frazionata, extracerebrale, NAS
81.54.42 ↔	Impianto di bottone rotuleo per sostituzione	92.39.20 ↔	Altra radioterapia ad alto voltaggio, irradiazione stereotassica, frazionata: Cerebrale, radioterapia a modulazione di intensità
81.54.43 ↔	Impianto di inserto di protesi del ginocchio per sostituzione	92.39.21 ↔	Altra radioterapia ad alto voltaggio, irradiazione stereotassica, frazionata: Cerebrale, radioterapia ad arco a modulazione di intensità [IMAT]
81.54.44 ↔	Impianto dei componenti tibiali o femorali nonché dell'inserto di protesi a slitta unicondilare o bicondilare o di protesi totale standard del ginocchio per sostituzione	92.39.22 ↔	Altra radioterapia ad alto voltaggio, irradiazione stereotassica, frazionata: Cerebrale, guidata dalle immagini
81.54.45 ↔	Impianto dei componenti tibiali o femorali nonché dell'inserto di protesi totale speciale o vincolata del ginocchio per sostituzione	92.39.29 ↔	Altra radioterapia ad alto voltaggio, irradiazione stereotassica, frazionata, cerebrale, altro
81.54.46 ↔	Impianto di protesi isolata della troclea femorale per sostituzione	92.39.30 ↔	Altra radioterapia ad alto voltaggio, irradiazione stereotassica, frazionata: Extracerebrale, radioterapia a modulazione di intensità
81.54.47 ↔	Impianto di scudo femorale condilare con bottone rotuleo per sostituzione	92.39.31 ↔	Altra radioterapia ad alto voltaggio, irradiazione stereotassica, frazionata: Extracerebrale, radioterapia ad arco a modulazione di intensità [IMAT]
81.54.49 ↔	Impianto di componenti di endoprotesi del ginocchio in caso di sostituzione, altro	92.39.32 ↔	Altra radioterapia ad alto voltaggio, irradiazione stereotassica, frazionata: Extracerebrale, guidata dalle immagini
81.55 ↔	Revisione senza sostituzione di endoprotesi di ginocchio	92.39.39 ↔	Altra radioterapia ad alto voltaggio, irradiazione stereotassica, frazionata, extracerebrale, altro
81.56 ↔	Sostituzione totale della tibiotarsica		
81.59.10 ↔	Revisione di sostituzione articolare delle estremità inferiori, senza sostituzione		

Procedura G33-4

42.40 ↔	Esofagectomia, NAS	42.63 ↔	Anastomosi esofagea presternale con interposizione di intestino tenue
42.41.00 ↔	Esofagectomia parziale, NAS	42.64 ↔	Altra esofagoenterostomia presternale
42.41.10 ↔	Esofagectomia parziale, senza ricostituzione della continuità	42.65 ↔	Anastomosi esofagea presternale con interposizione di colon
42.41.20 ↔	Esofagectomia parziale, con ricostituzione della continuità	42.66 ↔	Altra esofagocolostomia presternale
42.41.99 ↔	Esofagectomia parziale, altro	42.68 ↔	Altra anastomosi esofagea presternale con interposizione
42.42.00 ↔	Esofagectomia totale, NAS	42.69 ↔	Anastomosi presternale dell'esofago, altro
42.42.10 ↔	Esofagectomia totale, senza ricostituzione della continuità	42.85 ↔	Riparazione di stenosi esofagea
42.42.20 ↔	Esofagectomia totale, con ricostituzione della continuità, transmediastinica	42.87 ↔	Altro innesto dell'esofago
42.42.21 ↔	Esofagectomia totale, con ricostituzione della continuità, per via toracoaddominale	43.5 ↔	Gastrectomia parziale, con anastomosi esofagea
42.42.29 ↔	Esofagectomia totale, con ricostituzione della continuità, per altra via	43.6X.00 ↔	Gastrectomia parziale con anastomosi duodenale, NAS
42.42.99 ↔	Esofagectomia totale, altro	43.6X.10 ↔	Pilorectomia con anastomosi duodenale
42.51.00 ↔	Esofago-esofagostomia intratoracica, NAS	43.6X.20 ↔	Tipo Billroth I
42.51.10 ↔	Esofago-esofagostomia intratoracica, Ricostruzione del passaggio esofageo per atresia e riparazione di fistola tracheoesofagea congenita	43.6X.99 ↔	Gastrectomia parziale con anastomosi duodenale, altro
42.51.99 ↔	Esofago-esofagostomia intratoracica, altro	43.70 ↔	Gastrectomia parziale con anastomosi digiunale e ileale, NAS
42.52 ↔	Esofago-gastrostomia intratoracica	43.71.11 ↔	Gastrectomia parziale (asportazione di 2/3) con anastomosi digiunale
42.53 ↔	Anastomosi esofagea intratoracica con interposizione di intestino tenue	43.71.21 ↔	Gastrectomia parziale (asportazione di 4/5) con anastomosi digiunale
42.54 ↔	Altra esofago-enteranastomosi intratoracica	43.72.11 ↔	Gastrectomia parziale (asportazione di 2/3) con anastomosi ileale
42.55 ↔	Anastomosi esofagea intratoracica con interposizione di colon	43.72.21 ↔	Gastrectomia parziale (asportazione di 4/5) con anastomosi ileale
42.56 ↔	Altra esofagocolostomia intratoracica	43.79 ↔	Gastrectomia parziale con anastomosi digiunale e ileale, altro
42.58 ↔	Anastomosi esofagea intratoracica con altra interposizione	43.81 ↔	Gastrectomia parziale con trasposizione digiunale
42.59 ↔	Anastomosi esofagea intratoracica, altro	43.89.00 ↔	Altra gastrectomia parziale, NAS
42.61 ↔	Esofago-esofagostomia presternale	43.89.09 ↔	Altra gastrectomia parziale, altro
42.62 ↔	Esofago-gastrostomia presternale	43.89.10 ↔	Resezione segmentaria dello stomaco

43.89.20 ↔	Diversione biliopancreatica dello stomaco secondo Scopinaro, chirurgica a cielo aperto	45.76.00 ↔	Sigmoidectomia, NAS
43.89.21 ↔	Diversione biliopancreatica dello stomaco secondo Scopinaro, per via laparoscopica	45.76.09 ↔	Sigmoidectomia, altro
43.89.30 ↔	Diversione biliopancreatica dello stomaco con switch duodenale [BPD-DS], chirurgica a cielo aperto	45.76.11 ↔	Sigmoidectomia, chirurgica a cielo aperto
43.89.31 ↔	Diversione biliopancreatica dello stomaco con switch duodenale [BPD-DS], per via laparoscopica	45.76.21 ↔	Sigmoidectomia, per via laparoscopica
43.89.40 ↔	Sleeve resection, chirurgica a cielo aperto	45.77.11 ↔	Emicolectomia destra allargata, chirurgica a cielo aperto
43.89.41 ↔	Sleeve resection, per via laparoscopica	45.77.12 ↔	Emicolectomia destra allargata, per via laparoscopica
43.89.42 ↔	Sleeve resection dopo bendaggio gastrico, chirurgica a cielo aperto	45.77.21 ↔	Emicolectomia sinistra allargata, chirurgica a cielo aperto
43.89.43 ↔	Sleeve resection dopo bendaggio gastrico, per via laparoscopica	45.77.22 ↔	Emicolectomia sinistra allargata, per via laparoscopica
43.89.44 ↔	Re-sleeve resection, chirurgica a cielo aperto	45.78.11 ↔	Resezione segmentaria, chirurgica a cielo aperto
43.89.45 ↔	Re-sleeve resection, per via laparoscopica	45.78.12 ↔	Resezione segmentaria, per via laparoscopica
43.89.50 ↔	Switch duodenale a seguito di sleeve resection (intervento secondario), chirurgico a cielo aperto	45.78.21 ↔	Resezione segmentaria multipla, per via endoscopica
43.89.51 ↔	Switch duodenale a seguito di sleeve resection (intervento secondario), per via laparoscopica	45.78.22 ↔	Resezione segmentaria multipla, per via laparoscopica
43.89.61 ↔	Gastrectomia parziale con gastrogastrostomia	45.79 ↔	Asportazione parziale dell'intestino crasso, altro
43.91 ↔	Gastrectomia totale con interposizione intestinale	45.80 ↔	Colectomia e coloproctectomia, NAS
43.92 ↔	Esofagoduodenostomia o esofagodigiunostomia con gastrectomia totale	45.81.11 ↔	Colectomia, chirurgica a cielo aperto
43.99.00 ↔	Altra gastrectomia totale, NAS	45.81.12 ↔	Colectomia, per via laparoscopica
43.99.10 ↔	Asportazione di residuo gastrico dopo intervento bariatrico preliminare, chirurgica a cielo aperto	45.82.11 ↔	Coloproctectomia, , chirurgica a cielo aperto
43.99.11 ↔	Asportazione di residuo gastrico dopo intervento bariatrico preliminare, per via laparoscopica	45.82.12 ↔	Coloproctectomia, per via laparoscopica
43.99.99 ↔	Altra gastrectomia totale, altro	45.89 ↔	Colectomia e coloproctectomia, altro
44.31.00 ↔	Bypass gastrico, NAS	45.90 ↔	Anastomosi intestinale, NAS
44.31.09 ↔	Bypass gastrico, altro	45.91 ↔	Anastomosi intestinale tenue-tenu
44.31.11 ↔	Bypass gastrico prossimale, chirurgico a cielo aperto	45.92.11 ↔	Anastomosi tenue-retto con confezione di tasca [pouch]
44.31.12 ↔	Bypass gastrico prossimale, per via laparoscopica	45.92.12 ↔	Anastomosi tenue-retto senza confezione di tasca [pouch]
44.31.13 ↔	Bypass gastrico prossimale dopo sleeve resection, intervento di riconversione, chirurgico a cielo aperto	45.93 ↔	Anastomosi intestinale tenue-crasso
44.31.14 ↔	Bypass gastrico prossimale dopo sleeve resection, intervento di riconversione, per via laparoscopica	45.94 ↔	Anastomosi intestinale crasso-crasso
44.31.15 ↔	Bypass gastrico prossimale dopo bendaggio gastrico, dopo intervento bariatrico preliminare, chirurgico a cielo aperto	45.95.11 ↔	Anastomosi tenue-ano con confezione di tasca
44.31.16 ↔	Bypass gastrico prossimale dopo bendaggio gastrico, dopo intervento bariatrico preliminare, per via laparoscopica	45.95.12 ↔	Anastomosi tenue-ano senza confezione di tasca
44.31.21 ↔	Bypass gastrico distale, chirurgico a cielo aperto	45.95.21 ↔	Anastomosi crasso-ano
44.31.22 ↔	Bypass gastrico distale, per via laparoscopica	45.96 ↔	Anastomosi crasso-retto
44.31.31 ↔	Omega-loop gastric bypass, chirurgico a cielo aperto	45.97.11 ↔	Nuova confezione di anastomosi al piede d'ansa del tenue, chirurgica a cielo aperto
44.31.32 ↔	Omega-loop gastric bypass, per via laparoscopica	45.97.12 ↔	Nuova confezione di anastomosi al piede d'ansa del tenue, per via laparoscopica
44.31.41 ↔	Bypass gastrico Roux-en-Y, chirurgico a cielo aperto	45.98.13 ↔	Revisione di anastomosi all'ano
44.31.42 ↔	Bypass gastrico Roux-en-Y, per via laparoscopica	45.99 ↔	Anastomosi intestinale, altro
44.38 ↔	Gastroenterostomia laparoscopica	48.1 ↔	Proctostomia
44.39 ↔	Gastroenterostomia senza gastrectomia, altro	48.41 ↔	Resezione sottomucosa del retto secondo Soave
45.50 ↔	Isolamento di segmento intestinale, NAS	48.49 ↔	Resezione del retto con pull-through, altro
45.51 ↔	Isolamento di segmento dell'intestino tenue	48.50 ↔	Resezione del retto senza conservazione dello sfintere, NAS
45.52 ↔	Isolamento di segmento dell'intestino crasso	48.51 ↔	Resezione del retto per via addominoperineale
45.61 ↔	Resezione segmentaria multipla dell'intestino tenue	48.53 ↔	Resezione del retto per via addominosacrale, sacroperineale e perineale
45.62 ↔	Altra resezione parziale dell'intestino tenue	48.59 ↔	Resezione del retto senza conservazione dello sfintere, altro
45.63.00 ↔	Rimozione totale dell'intestino tenue, NAS	48.65 ↔	Resezione del retto secondo Duhamel
45.63.99 ↔	Rimozione totale dell'intestino tenue, altro	48.66.00 ↔	Resezione del retto con conservazione dello sfintere, NAS
45.70 ↔	Asportazione parziale dell'intestino crasso, NAS	48.66.09 ↔	Resezione del retto con conservazione dello sfintere, altro
45.73.11 ↔	Emicolectomia destra, chirurgica a cielo aperto	48.66.11 ↔	Resezione di anello e cilindro rettale, con anastomosi, chirurgica a cielo aperto
45.73.12 ↔	Emicolectomia destra, per via laparoscopica	48.66.12 ↔	Resezione di anello e cilindro rettale, con enterostomia e chiusura a fondo cieco, chirurgica a cielo aperto
45.74.11 ↔	Resezione del colon trasverso, chirurgica a cielo aperto	48.66.13 ↔	Resezione di anello e cilindro rettale, con anastomosi, per via laparoscopica
45.74.12 ↔	Resezione del colon trasverso, per via laparoscopica	48.66.14 ↔	Resezione di anello e cilindro rettale, con enterostomia e chiusura a fondo cieco, per via laparoscopica
45.75.11 ↔	Emicolectomia sinistra, chirurgica a cielo aperto	48.66.15 ↔	Resezione di anello e cilindro rettale, per via transanale
45.75.12 ↔	Emicolectomia sinistra, per via laparoscopica	48.66.21 ↔	Resezione anteriore del retto, con anastomosi, chirurgica a cielo aperto
45.75.21 ↔	Emicolectomia sinistra con sigmoidectomia, chirurgica a cielo aperto		
45.75.22 ↔	Emicolectomia sinistra con sigmoidectomia, per via laparoscopica		

48.66.22 ↔	Resezione anteriore del retto, con enterostomia e chiusura a fondo cieco, chirurgica a cielo aperto	48.66.33 ↔	Resezione anteriore bassa del retto, con anastomosi, per via laparoscopica
48.66.23 ↔	Resezione anteriore del retto, con anastomosi, per via laparoscopica	48.66.34 ↔	Resezione anteriore bassa del retto, con enterostomia e chiusura a fondo cieco, per via laparoscopica
48.66.24 ↔	Resezione anteriore del retto, con enterostomia e chiusura a fondo cieco, per via laparoscopica	48.66.35 ↔	Resezione anteriore bassa del retto, con anastomosi, per via transanale
48.66.25 ↔	Resezione anteriore del retto, per via transanale	48.69 ↔	Altra resezione del retto, altro
48.66.31 ↔	Resezione anteriore bassa del retto, con anastomosi, chirurgica a cielo aperto	48.74 ↔	Retto-rettostomia
48.66.32 ↔	Resezione anteriore bassa del retto, con enterostomia e chiusura a fondo cieco, chirurgica a cielo aperto	49.74 ↔	Trasposizione del muscolo gracile per incontinenza anale

ADRG G35**Terapia a pressione negativa complessa per malattie e disturbi dell'apparato digerente o diagnosi complessa con intervento complesso**

Terapia a pressione negativa complessa o diagnosi nella tabella G35-1 e Certe procedure OR a quattro tempi

DRG G35Z**Terapia a pressione negativa complessa per malattie e disturbi dell'apparato digerente o diagnosi complessa con intervento complesso****Diagnosi G35-1**

K22.3	Perforazione dell'esofago	K63.2	Fistola intestinale
K25.1	Ulcera gastrica: Acuta, con perforazione	K65.00	Peritonite batterica spontanea [PBS] (acuta)
K25.2	Ulcera gastrica: Acuta, con emorragia e perforazione	K65.09	Altra e non specificata peritonite acuta
K26.1	Ulcera duodenale: Acuta, con perforazione	K65.8	Altra peritonite
K26.2	Ulcera duodenale: Acuta, con emorragia e perforazione	K72.0	Insufficienza epatica acuta e subacuta, non classificata altrove
K28.1	Ulcera gastroduodenale: Acuta, con perforazione	K72.10	Insufficienza epatica acuta sovrapposta a cronica, non classificata altrove
K28.2	Ulcera gastroduodenale: Acuta, con emorragia e perforazione	K83.2	Perforazione di dotto biliare
K31.6	Fistola dello stomaco e del duodeno	K85.01	Pancreatite acuta idiopatica: Con complicanze d'organo
K56.0	Ileo paralitico	K85.11	Pancreatite acuta biliare: Con complicanze d'organo
K57.02	Diverticolite dell'intestino tenue con perforazione e ascesso, senza emorragia	K85.21	Pancreatite acuta indotta da alcol: Con complicanze d'organo
K57.03	Diverticolite dell'intestino tenue con perforazione e ascesso, con emorragia	K85.31	Pancreatite acuta indotta da farmaci: Con complicanze d'organo
K57.22	Diverticolite del colon con perforazione e ascesso, senza emorragia	K85.81	Altra forma di pancreatite acuta: Con complicanze d'organo
K57.23	Diverticolite del colon con perforazione e ascesso, con emorragia	K91.3	Occlusione intestinale postoperatoria
K57.42	Diverticolite dell'intestino tenue e del colon con perforazione e ascesso, senza emorragia	K91.80	Mucosite generalizzata per immunocompromissione
K57.43	Diverticolite dell'intestino tenue e del colon con perforazione e ascesso, con emorragia	N82.0	Fistola vescicovaginale
K63.1	Perforazione intestinale (non traumatica)	N82.2	Fistola tra intestino tenue e vagina
		N82.3	Fistola colo-vaginale
		N82.4	Altra fistola entero-genitale femminile

ADRG G37**Intervento multiviscerale per malattie e disturbi dell'apparato digerente o terapia intensiva complessa > 196/360 punti risorse o terapia intensiva complessa specifica con punti risorse per trattamento complesso IMC o terapia intraoperatoria specifica**

Intervento multiviscerale o almeno una procedura nella tabella G37-1 o almeno una procedura nella tabella G37-2 o (procedura nella tabella G37-3 e procedura nella tabella G37-4)

DRG G37Z**Intervento multiviscerale per malattie e disturbi dell'apparato digerente o terapia intensiva complessa > 196/360 punti risorse o terapia intensiva complessa specifica con punti risorse per trattamento complesso IMC o terapia intraoperatoria specifica****Procedura G37-1**

99.B7.14 ‡↔	Terapia intensiva complessa, da 361 a 552 punti risorse	99.B7.15 ‡↔	Terapia intensiva complessa, da 553 a 828 punti risorse
-------------	---	-------------	---

99.B7.16 †↔	Terapia intensiva complessa, da 829 a 1104 punti risorse	99.B7.4K †↔	Terapia intensiva complessa in età infantile (procedura di base), da 4901 a 5880 punti risorse
99.B7.17 †↔	Terapia intensiva complessa, da 1105 a 1380 punti risorse	99.B7.4L †↔	Terapia intensiva complessa in età infantile (procedura di base), da 5881 a 6860 punti risorse
99.B7.18 †↔	Terapia intensiva complessa, da 1381 a 1656 punti risorse	99.B7.4M †↔	Terapia intensiva complessa in età infantile (procedura di base), da 6861 a 7840 punti risorse
99.B7.1A †↔	Terapia intensiva complessa, da 1657 a 1932 punti risorse	99.B7.4N †↔	Terapia intensiva complessa in età infantile (procedura di base), da 7841 a 9800 punti risorse
99.B7.1B †↔	Terapia intensiva complessa, da 1933 a 2208 punti risorse	99.B7.4O †↔	Terapia intensiva complessa in età infantile (procedura di base), da 9801 a 11760 punti risorse
99.B7.1C †↔	Terapia intensiva complessa, da 2209 a 2484 punti risorse	99.B7.4P †↔	Terapia intensiva complessa in età infantile (procedura di base), da 11761 a 13720 punti risorse
99.B7.1D †↔	Terapia intensiva complessa, da 2485 a 2760 punti risorse	99.B7.4Q †↔	Terapia intensiva complessa in età infantile (procedura di base), da 13721 a 16660 punti risorse
99.B7.1E †↔	Terapia intensiva complessa, da 2761 a 3220 punti risorse	99.B7.4R †↔	Terapia intensiva complessa in età infantile (procedura di base), da 16661 a 19600 punti risorse
99.B7.1F †↔	Terapia intensiva complessa, da 3221 a 3680 punti risorse	99.B7.4S †↔	Terapia intensiva complessa in età infantile (procedura di base), 19601 e più punti risorse
99.B7.1G †↔	Terapia intensiva complessa, da 3681 a 4600 punti risorse	99.B7.54 †↔	Terapia intensiva complessa in età neonatale (procedura di base), da 197 a 392 punti risorse
99.B7.1H †↔	Terapia intensiva complessa, da 4601 a 5520 punti risorse	99.B7.55 †↔	Terapia intensiva complessa in età neonatale (procedura di base), da 393 a 588 punti risorse
99.B7.1I †↔	Terapia intensiva complessa, da 5521 a 7360 punti risorse	99.B7.56 †↔	Terapia intensiva complessa in età neonatale (procedura di base), da 589 a 784 punti risorse
99.B7.1J †↔	Terapia intensiva complessa, da 7361 a 9200 punti risorse	99.B7.57 †↔	Terapia intensiva complessa in età neonatale (procedura di base), da 785 a 980 punti risorse
99.B7.1K †↔	Terapia intensiva complessa, da 9201 a 11040 punti risorse	99.B7.58 †↔	Terapia intensiva complessa in età neonatale (procedura di base), da 981 a 1176 punti risorse
99.B7.1L †↔	Terapia intensiva complessa, da 11041 a 13800 punti risorse	99.B7.5A †↔	Terapia intensiva complessa in età neonatale (procedura di base), da 1177 a 1470 punti risorse
99.B7.1M †↔	Terapia intensiva complessa, da 13801 a 16560 punti risorse	99.B7.5B †↔	Terapia intensiva complessa in età neonatale (procedura di base), da 1471 a 1764 punti risorse
99.B7.1N †↔	Terapia intensiva complessa, da 16561 a 19320 punti risorse	99.B7.5C †↔	Terapia intensiva complessa in età neonatale (procedura di base), da 1765 a 2058 punti risorse
99.B7.1O †↔	Terapia intensiva complessa, 19321 e più punti risorse	99.B7.5D †↔	Terapia intensiva complessa in età neonatale (procedura di base), da 2059 a 2352 punti risorse
99.B7.44 †↔	Terapia intensiva complessa in età infantile (procedura di base), da 197 a 392 punti risorse	99.B7.5E †↔	Terapia intensiva complessa in età neonatale (procedura di base), da 2353 a 2646 punti risorse
99.B7.45 †↔	Terapia intensiva complessa in età infantile (procedura di base), da 393 a 588 punti risorse	99.B7.5F †↔	Terapia intensiva complessa in età neonatale (procedura di base), da 2647 a 2940 punti risorse
99.B7.46 †↔	Terapia intensiva complessa in età infantile (procedura di base), da 589 a 784 punti risorse	99.B7.5G †↔	Terapia intensiva complessa in età neonatale (procedura di base), da 2941 a 3430 punti risorse
99.B7.47 †↔	Terapia intensiva complessa in età infantile (procedura di base), da 785 a 980 punti risorse	99.B7.5H †↔	Terapia intensiva complessa in età neonatale (procedura di base), da 3431 a 3920 punti risorse
99.B7.48 †↔	Terapia intensiva complessa in età infantile (procedura di base), da 981 a 1176 punti risorse	99.B7.5I †↔	Terapia intensiva complessa in età neonatale (procedura di base), da 3921 a 4410 punti risorse
99.B7.4A †↔	Terapia intensiva complessa in età infantile (procedura di base), da 1177 a 1470 punti risorse	99.B7.5J †↔	Terapia intensiva complessa in età neonatale (procedura di base), da 4411 a 4900 punti risorse
99.B7.4B †↔	Terapia intensiva complessa in età infantile (procedura di base), da 1471 a 1764 punti risorse	99.B7.5K †↔	Terapia intensiva complessa in età neonatale (procedura di base), da 4901 a 5880 punti risorse
99.B7.4C †↔	Terapia intensiva complessa in età infantile (procedura di base), da 1765 a 2058 punti risorse	99.B7.5L †↔	Terapia intensiva complessa in età neonatale (procedura di base), da 5881 a 6860 punti risorse
99.B7.4D †↔	Terapia intensiva complessa in età infantile (procedura di base), da 2059 a 2352 punti risorse	99.B7.5M †↔	Terapia intensiva complessa in età neonatale (procedura di base), da 6861 a 7840 punti risorse
99.B7.4E †↔	Terapia intensiva complessa in età infantile (procedura di base), da 2353 a 2646 punti risorse	99.B7.5N †↔	Terapia intensiva complessa in età neonatale (procedura di base), da 7841 a 9800 punti risorse
99.B7.4F †↔	Terapia intensiva complessa in età infantile (procedura di base), da 2647 a 2940 punti risorse	99.B7.5O †↔	Terapia intensiva complessa in età neonatale (procedura di base), da 9801 a 11760 punti risorse
99.B7.4G †↔	Terapia intensiva complessa in età infantile (procedura di base), da 2941 a 3430 punti risorse	99.B7.5P †↔	Terapia intensiva complessa in età neonatale (procedura di base), da 11761 a 13720 punti risorse
99.B7.4H †↔	Terapia intensiva complessa in età infantile (procedura di base), da 3431 a 3920 punti risorse	99.B7.5Q †↔	Terapia intensiva complessa in età neonatale (procedura di base), da 13721 a 16660 punti risorse
99.B7.4I †↔	Terapia intensiva complessa in età infantile (procedura di base), da 3921 a 4410 punti risorse	99.B7.5R †↔	Terapia intensiva complessa in età neonatale (procedura di base), da 16661 a 19600 punti risorse
99.B7.4J †↔	Terapia intensiva complessa in età infantile (procedura di base), da 4411 a 4900 punti risorse	99.B7.5S †↔	Terapia intensiva complessa in età neonatale (procedura di base), 19601 e più punti risorse

Procedura G37-2

- 92.22.11 ↔ Roentgenterapia intraoperatoria, fino a 300 kV
 92.22.12 ↔ Roentgenterapia intraoperatoria, 300 kV - < 1 MV
 92.22.19 ↔ Roentgenterapia intraoperatoria, altro
 92.24.04 ↔ Teleradioterapia mediante fotoni, acceleratore lineare, radioterapia intraoperatoria
 92.27.40 ↔ Impianto o inserzione di elementi radioattivi (brachiterapia con radionuclidi chiusi), intraoperatoria

- 92.29.24 ↔ Brachiterapia con impianto di emettitori rimovibili multiplanari, alto rateo di dose, intraoperatoria
 92.41 ↔ Radioterapia intraoperatoria con elettroni
 99.25.21 ↔ Chemoipertermia intraperitoneale [HIPEC]

Procedura G37-3

- 99.B7.13 ↔ Terapia intensiva complessa, da 185 a 360 punti risorse
 99.B7.14 ↔ Terapia intensiva complessa, da 361 a 552 punti risorse
 99.B7.15 ↔ Terapia intensiva complessa, da 553 a 828 punti risorse
 99.B7.16 ↔ Terapia intensiva complessa, da 829 a 1104 punti risorse
 99.B7.17 ↔ Terapia intensiva complessa, da 1105 a 1380 punti risorse
 99.B7.18 ↔ Terapia intensiva complessa, da 1381 a 1656 punti risorse
 99.B7.1A ↔ Terapia intensiva complessa, da 1657 a 1932 punti risorse
 99.B7.1B ↔ Terapia intensiva complessa, da 1933 a 2208 punti risorse
 99.B7.1C ↔ Terapia intensiva complessa, da 2209 a 2484 punti risorse
 99.B7.1D ↔ Terapia intensiva complessa, da 2485 a 2760 punti risorse
 99.B7.1E ↔ Terapia intensiva complessa, da 2761 a 3220 punti risorse

- 99.B7.1F ↔ Terapia intensiva complessa, da 3221 a 3680 punti risorse
 99.B7.1G ↔ Terapia intensiva complessa, da 3681 a 4600 punti risorse
 99.B7.1H ↔ Terapia intensiva complessa, da 4601 a 5520 punti risorse
 99.B7.1I ↔ Terapia intensiva complessa, da 5521 a 7360 punti risorse
 99.B7.1J ↔ Terapia intensiva complessa, da 7361 a 9200 punti risorse
 99.B7.1K ↔ Terapia intensiva complessa, da 9201 a 11040 punti risorse
 99.B7.1L ↔ Terapia intensiva complessa, da 11041 a 13800 punti risorse
 99.B7.1M ↔ Terapia intensiva complessa, da 13801 a 16560 punti risorse
 99.B7.1N ↔ Terapia intensiva complessa, da 16561 a 19320 punti risorse
 99.B7.1O ↔ Terapia intensiva complessa, 19321 e più punti risorse

Procedura G37-4

- 99.B8.13 ↔ Trattamento complesso IMC dell'adulto, da 185 a 360 punti risorse
 99.B8.14 ↔ Trattamento complesso IMC dell'adulto, da 361 a 552 punti risorse
 99.B8.15 ↔ Trattamento complesso IMC dell'adulto, da 553 a 828 punti risorse
 99.B8.16 ↔ Trattamento complesso IMC dell'adulto, da 829 a 1104 punti risorse
 99.B8.17 ↔ Trattamento complesso IMC dell'adulto, da 1105 a 1380 punti risorse
 99.B8.18 ↔ Trattamento complesso IMC dell'adulto, da 1381 a 1656 punti risorse
 99.B8.1A ↔ Trattamento complesso IMC dell'adulto, da 1657 a 1932 punti risorse
 99.B8.1B ↔ Trattamento complesso IMC dell'adulto, da 1933 a 2208 punti risorse
 99.B8.1C ↔ Trattamento complesso IMC dell'adulto, da 2209 a 2484 punti risorse
 99.B8.1D ↔ Trattamento complesso IMC dell'adulto, da 2485 a 2760 punti risorse
 99.B8.1E ↔ Trattamento complesso IMC dell'adulto, da 2761 a 3220 punti risorse

- 99.B8.1F ↔ Trattamento complesso IMC dell'adulto, da 3221 a 3680 punti risorse
 99.B8.1G ↔ Trattamento complesso IMC dell'adulto, da 3681 a 4600 punti risorse
 99.B8.1H ↔ Trattamento complesso IMC dell'adulto, da 4601 a 5520 punti risorse
 99.B8.1I ↔ Trattamento complesso IMC dell'adulto, da 5521 a 7360 punti risorse
 99.B8.1J ↔ Trattamento complesso IMC dell'adulto, da 7361 a 9200 punti risorse
 99.B8.1K ↔ Trattamento complesso IMC dell'adulto, da 9201 a 11040 punti risorse
 99.B8.1L ↔ Trattamento complesso IMC dell'adulto, da 11041 a 13800 punti risorse
 99.B8.1M ↔ Trattamento complesso IMC dell'adulto, da 13801 a 16560 punti risorse
 99.B8.1N ↔ Trattamento complesso IMC dell'adulto, da 16561 a 19320 punti risorse
 99.B8.1O ↔ Trattamento complesso IMC dell'adulto, 19321 e più punti risorse

ADR G38**Procedure complicanti o terapia intensiva complessa > 196/360 punti risorse o terapia a pressione negativa o riabilitazione geriatrica acuta da 14 giorni di trattamento, con intervento chirurgico specifico per malattie e disturbi dell'apparato digerente**

(Procedure complicanti o almeno una procedura nella tabella G38-1 o Terapia a pressione negativa o Riabilitazione geriatrica, da 14 giorni di trattamento) e (definizione del DRG (G02A) o definizione del DRG (G02B) o definizione del DRG (G33Z) o definizione del DRG (G16Z) o definizione del DRG (G03A) o definizione del DRG di base (G17) o definizione del DRG (G19A) o definizione del DRG (G10Z) o definizione del DRG (G03B) o definizione del DRG (G18A) o definizione del DRG (G04A) o definizione del DRG (G04B) o definizione del DRG (G09A))

DRG G38A**Terapia intensiva complessa > 196/184 punti risorse o terapia a pressione negativa con intervento chirurgico specifico per malattie e disturbi dell'apparato digerente, o riabilitazione geriatrica acuta da 21 giorni di trattamento**

Almeno una procedura nella tabella G38-2 o Terapia a pressione negativa e (definizione del DRG (G02A) o definizione del DRG (G02B) o definizione del DRG (G33Z) o definizione del DRG (G16Z) o definizione del DRG (G03A) o definizione del DRG di base (G17) o definizione del DRG (G19A) o definizione del DRG (G10Z) o definizione del DRG (G03B) o definizione del DRG (G18A) o definizione del DRG (G04A)) o Riabilitazione geriatrica, da 21 giorni di trattamento

DRG G38B**Procedure complicanti o riabilitazione geriatrica acuta da 14 giorni di trattamento, con intervento chirurgico specifico per malattie e disturbi dell'apparato digerente****Procedura G38-1**

99.B7.14 †↔	Terapia intensiva complessa, da 361 a 552 punti risorse	99.B7.44 †↔	Terapia intensiva complessa in età infantile (procedura di base), da 197 a 392 punti risorse
99.B7.15 †↔	Terapia intensiva complessa, da 553 a 828 punti risorse	99.B7.45 †↔	Terapia intensiva complessa in età infantile (procedura di base), da 393 a 588 punti risorse
99.B7.16 †↔	Terapia intensiva complessa, da 829 a 1104 punti risorse	99.B7.46 †↔	Terapia intensiva complessa in età infantile (procedura di base), da 589 a 784 punti risorse
99.B7.17 †↔	Terapia intensiva complessa, da 1105 a 1380 punti risorse	99.B7.47 †↔	Terapia intensiva complessa in età infantile (procedura di base), da 785 a 980 punti risorse
99.B7.18 †↔	Terapia intensiva complessa, da 1381 a 1656 punti risorse	99.B7.48 †↔	Terapia intensiva complessa in età infantile (procedura di base), da 981 a 1176 punti risorse
99.B7.1A †↔	Terapia intensiva complessa, da 1657 a 1932 punti risorse	99.B7.4A †↔	Terapia intensiva complessa in età infantile (procedura di base), da 1177 a 1470 punti risorse
99.B7.1B †↔	Terapia intensiva complessa, da 1933 a 2208 punti risorse	99.B7.4B †↔	Terapia intensiva complessa in età infantile (procedura di base), da 1471 a 1764 punti risorse
99.B7.1C †↔	Terapia intensiva complessa, da 2209 a 2484 punti risorse	99.B7.4C †↔	Terapia intensiva complessa in età infantile (procedura di base), da 1765 a 2058 punti risorse
99.B7.1D †↔	Terapia intensiva complessa, da 2485 a 2760 punti risorse	99.B7.4D †↔	Terapia intensiva complessa in età infantile (procedura di base), da 2059 a 2352 punti risorse
99.B7.1E †↔	Terapia intensiva complessa, da 2761 a 3220 punti risorse	99.B7.4E †↔	Terapia intensiva complessa in età infantile (procedura di base), da 2353 a 2646 punti risorse
99.B7.1F †↔	Terapia intensiva complessa, da 3221 a 3680 punti risorse	99.B7.4F †↔	Terapia intensiva complessa in età infantile (procedura di base), da 2647 a 2940 punti risorse
99.B7.1G †↔	Terapia intensiva complessa, da 3681 a 4600 punti risorse	99.B7.4G †↔	Terapia intensiva complessa in età infantile (procedura di base), da 2941 a 3430 punti risorse
99.B7.1H †↔	Terapia intensiva complessa, da 4601 a 5520 punti risorse	99.B7.4H †↔	Terapia intensiva complessa in età infantile (procedura di base), da 3431 a 3920 punti risorse
99.B7.1I †↔	Terapia intensiva complessa, da 5521 a 7360 punti risorse	99.B7.4I †↔	Terapia intensiva complessa in età infantile (procedura di base), da 3921 a 4410 punti risorse
99.B7.1J †↔	Terapia intensiva complessa, da 7361 a 9200 punti risorse	99.B7.4J †↔	Terapia intensiva complessa in età infantile (procedura di base), da 4411 a 4900 punti risorse
99.B7.1K †↔	Terapia intensiva complessa, da 9201 a 11040 punti risorse	99.B7.4K †↔	Terapia intensiva complessa in età infantile (procedura di base), da 4901 a 5880 punti risorse
99.B7.1L †↔	Terapia intensiva complessa, da 11041 a 13800 punti risorse	99.B7.4L †↔	Terapia intensiva complessa in età infantile (procedura di base), da 5881 a 6860 punti risorse
99.B7.1M †↔	Terapia intensiva complessa, da 13801 a 16560 punti risorse	99.B7.4M †↔	Terapia intensiva complessa in età infantile (procedura di base), da 6861 a 7840 punti risorse
99.B7.1N †↔	Terapia intensiva complessa, da 16561 a 19320 punti risorse	99.B7.4N †↔	Terapia intensiva complessa in età infantile (procedura di base), da 7841 a 9800 punti risorse
99.B7.1O †↔	Terapia intensiva complessa, 19321 e più punti risorse	99.B7.4O †↔	Terapia intensiva complessa in età infantile (procedura di base), da 9801 a 11760 punti risorse

99.B7.4P †↔	Terapia intensiva complessa in età infantile (procedura di base), da 11761 a 13720 punti risorse	99.B7.5F †↔	Terapia intensiva complessa in età neonatale (procedura di base), da 2647 a 2940 punti risorse
99.B7.4Q †↔	Terapia intensiva complessa in età infantile (procedura di base), da 13721 a 16660 punti risorse	99.B7.5G †↔	Terapia intensiva complessa in età neonatale (procedura di base), da 2941 a 3430 punti risorse
99.B7.4R †↔	Terapia intensiva complessa in età infantile (procedura di base), da 16661 a 19600 punti risorse	99.B7.5H †↔	Terapia intensiva complessa in età neonatale (procedura di base), da 3431 a 3920 punti risorse
99.B7.4S †↔	Terapia intensiva complessa in età infantile (procedura di base), 19601 e più punti risorse	99.B7.5I †↔	Terapia intensiva complessa in età neonatale (procedura di base), da 3921 a 4410 punti risorse
99.B7.54 †↔	Terapia intensiva complessa in età neonatale (procedura di base), da 197 a 392 punti risorse	99.B7.5J †↔	Terapia intensiva complessa in età neonatale (procedura di base), da 4411 a 4900 punti risorse
99.B7.55 †↔	Terapia intensiva complessa in età neonatale (procedura di base), da 393 a 588 punti risorse	99.B7.5K †↔	Terapia intensiva complessa in età neonatale (procedura di base), da 4901 a 5880 punti risorse
99.B7.56 †↔	Terapia intensiva complessa in età neonatale (procedura di base), da 589 a 784 punti risorse	99.B7.5L †↔	Terapia intensiva complessa in età neonatale (procedura di base), da 5881 a 6860 punti risorse
99.B7.57 †↔	Terapia intensiva complessa in età neonatale (procedura di base), da 785 a 980 punti risorse	99.B7.5M †↔	Terapia intensiva complessa in età neonatale (procedura di base), da 6861 a 7840 punti risorse
99.B7.58 †↔	Terapia intensiva complessa in età neonatale (procedura di base), da 981 a 1176 punti risorse	99.B7.5N †↔	Terapia intensiva complessa in età neonatale (procedura di base), da 7841 a 9800 punti risorse
99.B7.5A †↔	Terapia intensiva complessa in età neonatale (procedura di base), da 1177 a 1470 punti risorse	99.B7.5O †↔	Terapia intensiva complessa in età neonatale (procedura di base), da 9801 a 11760 punti risorse
99.B7.5B †↔	Terapia intensiva complessa in età neonatale (procedura di base), da 1471 a 1764 punti risorse	99.B7.5P †↔	Terapia intensiva complessa in età neonatale (procedura di base), da 11761 a 13720 punti risorse
99.B7.5C †↔	Terapia intensiva complessa in età neonatale (procedura di base), da 1765 a 2058 punti risorse	99.B7.5Q †↔	Terapia intensiva complessa in età neonatale (procedura di base), da 13271 a 16660 punti risorse
99.B7.5D †↔	Terapia intensiva complessa in età neonatale (procedura di base), da 2059 a 2352 punti risorse	99.B7.5R †↔	Terapia intensiva complessa in età neonatale (procedura di base), da 16661 a 19600 punti risorse
99.B7.5E †↔	Terapia intensiva complessa in età neonatale (procedura di base), da 2353 a 2646 punti risorse	99.B7.5S †↔	Terapia intensiva complessa in età neonatale (procedura di base), 19601 e più punti risorse

Procedura G38-2

99.B7.13 †↔	Terapia intensiva complessa, da 185 a 360 punti risorse	99.B7.1N †↔	Terapia intensiva complessa, da 16561 a 19320 punti risorse
99.B7.14 †↔	Terapia intensiva complessa, da 361 a 552 punti risorse	99.B7.1O †↔	Terapia intensiva complessa, 19321 e più punti risorse
99.B7.15 †↔	Terapia intensiva complessa, da 553 a 828 punti risorse	99.B7.44 †↔	Terapia intensiva complessa in età infantile (procedura di base), da 197 a 392 punti risorse
99.B7.16 †↔	Terapia intensiva complessa, da 829 a 1104 punti risorse	99.B7.45 †↔	Terapia intensiva complessa in età infantile (procedura di base), da 393 a 588 punti risorse
99.B7.17 †↔	Terapia intensiva complessa, da 1105 a 1380 punti risorse	99.B7.46 †↔	Terapia intensiva complessa in età infantile (procedura di base), da 589 a 784 punti risorse
99.B7.18 †↔	Terapia intensiva complessa, da 1381 a 1656 punti risorse	99.B7.47 †↔	Terapia intensiva complessa in età infantile (procedura di base), da 785 a 980 punti risorse
99.B7.1A †↔	Terapia intensiva complessa, da 1657 a 1932 punti risorse	99.B7.48 †↔	Terapia intensiva complessa in età infantile (procedura di base), da 981 a 1176 punti risorse
99.B7.1B †↔	Terapia intensiva complessa, da 1933 a 2208 punti risorse	99.B7.4A †↔	Terapia intensiva complessa in età infantile (procedura di base), da 1177 a 1470 punti risorse
99.B7.1C †↔	Terapia intensiva complessa, da 2209 a 2484 punti risorse	99.B7.4B †↔	Terapia intensiva complessa in età infantile (procedura di base), da 1471 a 1764 punti risorse
99.B7.1D †↔	Terapia intensiva complessa, da 2485 a 2760 punti risorse	99.B7.4C †↔	Terapia intensiva complessa in età infantile (procedura di base), da 1765 a 2058 punti risorse
99.B7.1E †↔	Terapia intensiva complessa, da 2761 a 3220 punti risorse	99.B7.4D †↔	Terapia intensiva complessa in età infantile (procedura di base), da 2059 a 2352 punti risorse
99.B7.1F †↔	Terapia intensiva complessa, da 3221 a 3680 punti risorse	99.B7.4E †↔	Terapia intensiva complessa in età infantile (procedura di base), da 2353 a 2646 punti risorse
99.B7.1G †↔	Terapia intensiva complessa, da 3681 a 4600 punti risorse	99.B7.4F †↔	Terapia intensiva complessa in età infantile (procedura di base), da 2647 a 2940 punti risorse
99.B7.1H †↔	Terapia intensiva complessa, da 4601 a 5520 punti risorse	99.B7.4G †↔	Terapia intensiva complessa in età infantile (procedura di base), da 2941 a 3430 punti risorse
99.B7.1I †↔	Terapia intensiva complessa, da 5521 a 7360 punti risorse	99.B7.4H †↔	Terapia intensiva complessa in età infantile (procedura di base), da 3431 a 3920 punti risorse
99.B7.1J †↔	Terapia intensiva complessa, da 7361 a 9200 punti risorse	99.B7.4I †↔	Terapia intensiva complessa in età infantile (procedura di base), da 3921 a 4410 punti risorse
99.B7.1K †↔	Terapia intensiva complessa, da 9201 a 11040 punti risorse	99.B7.4J †↔	Terapia intensiva complessa in età infantile (procedura di base), da 4411 a 4900 punti risorse
99.B7.1L †↔	Terapia intensiva complessa, da 11041 a 13800 punti risorse	99.B7.4K †↔	Terapia intensiva complessa in età infantile (procedura di base), da 4901 a 5880 punti risorse
99.B7.1M †↔	Terapia intensiva complessa, da 13801 a 16560 punti risorse	99.B7.4L †↔	Terapia intensiva complessa in età infantile (procedura di base), da 5881 a 6860 punti risorse

99.B7.4M ‡↔	Terapia intensiva complessa in età infantile (procedura di base), da 6861 a 7840 punti risorse	99.B7.5E ‡↔	Terapia intensiva complessa in età neonatale (procedura di base), da 2353 a 2646 punti risorse
99.B7.4N ‡↔	Terapia intensiva complessa in età infantile (procedura di base), da 7841 a 9800 punti risorse	99.B7.5F ‡↔	Terapia intensiva complessa in età neonatale (procedura di base), da 2647 a 2940 punti risorse
99.B7.4O ‡↔	Terapia intensiva complessa in età infantile (procedura di base), da 9801 a 11760 punti risorse	99.B7.5G ‡↔	Terapia intensiva complessa in età neonatale (procedura di base), da 2941 a 3430 punti risorse
99.B7.4P ‡↔	Terapia intensiva complessa in età infantile (procedura di base), da 11761 a 13720 punti risorse	99.B7.5H ‡↔	Terapia intensiva complessa in età neonatale (procedura di base), da 3431 a 3920 punti risorse
99.B7.4Q ‡↔	Terapia intensiva complessa in età infantile (procedura di base), da 13721 a 16660 punti risorse	99.B7.5I ‡↔	Terapia intensiva complessa in età neonatale (procedura di base), da 3921 a 4410 punti risorse
99.B7.4R ‡↔	Terapia intensiva complessa in età infantile (procedura di base), da 16661 a 19600 punti risorse	99.B7.5J ‡↔	Terapia intensiva complessa in età neonatale (procedura di base), da 4411 a 4900 punti risorse
99.B7.4S ‡↔	Terapia intensiva complessa in età infantile (procedura di base), 19601 e più punti risorse	99.B7.5K ‡↔	Terapia intensiva complessa in età neonatale (procedura di base), da 4901 a 5880 punti risorse
99.B7.5A ‡↔	Terapia intensiva complessa in età neonatale (procedura di base), da 197 a 392 punti risorse	99.B7.5L ‡↔	Terapia intensiva complessa in età neonatale (procedura di base), da 5881 a 6860 punti risorse
99.B7.55 ‡↔	Terapia intensiva complessa in età neonatale (procedura di base), da 393 a 588 punti risorse	99.B7.5M ‡↔	Terapia intensiva complessa in età neonatale (procedura di base), da 6861 a 7840 punti risorse
99.B7.56 ‡↔	Terapia intensiva complessa in età neonatale (procedura di base), da 589 a 784 punti risorse	99.B7.5N ‡↔	Terapia intensiva complessa in età neonatale (procedura di base), da 7841 a 9800 punti risorse
99.B7.57 ‡↔	Terapia intensiva complessa in età neonatale (procedura di base), da 785 a 980 punti risorse	99.B7.5O ‡↔	Terapia intensiva complessa in età neonatale (procedura di base), da 9801 a 11760 punti risorse
99.B7.58 ‡↔	Terapia intensiva complessa in età neonatale (procedura di base), da 981 a 1176 punti risorse	99.B7.5P ‡↔	Terapia intensiva complessa in età neonatale (procedura di base), da 11761 a 13720 punti risorse
99.B7.5A ‡↔	Terapia intensiva complessa in età neonatale (procedura di base), da 1177 a 1470 punti risorse	99.B7.5Q ‡↔	Terapia intensiva complessa in età neonatale (procedura di base), da 13271 a 16660 punti risorse
99.B7.5B ‡↔	Terapia intensiva complessa in età neonatale (procedura di base), da 1471 a 1764 punti risorse	99.B7.5R ‡↔	Terapia intensiva complessa in età neonatale (procedura di base), da 16661 a 19600 punti risorse
99.B7.5C ‡↔	Terapia intensiva complessa in età neonatale (procedura di base), da 1765 a 2058 punti risorse	99.B7.5S ‡↔	Terapia intensiva complessa in età neonatale (procedura di base), 19601 e più punti risorse
99.B7.5D ‡↔	Terapia intensiva complessa in età neonatale (procedura di base), da 2059 a 2352 punti risorse		

ADRG G40**Procedura complicante con intervento endoscopico specifico per malattie gravi dell'apparato digerente**

Procedure complicanti e (definizione del DRG (G46A) o definizione del DRG (G48B))

DRG G40Z**Procedura complicante con intervento endoscopico specifico per malattie gravi dell'apparato digerente****ADRG G46****Gastroscoopia o procedura endoscopica antireflusso**

Almeno una procedura nella tabella G46-2

DRG G46A**Gastroscoopia complessa con CC estremamente gravi o procedura complicante per malattia grave, o CC estremamente gravi o gastroscoopia complessa associata a intervento complicante, età < 15 anni**

Diagnosi principale nella tabella G46-1 e ((procedura nella tabella G46-3 e PCCL > 3) o Procedure complicanti) o (diagnosi principale nella tabella G46-1 e ((almeno una procedura nella tabella G46-4 e PCCL > 3) o (procedura nella tabella G46-3 e (procedura nella tabella G46-5 o PCCL > 2)))) e (Età < 15 anni)

DRG G46B**Gastroscoopia complessa associata a intervento complicante o CC estremamente gravi, età > 14 anni, o malattia grave dell'apparato digerente ed età < 15 anni**

Diagnosi principale nella tabella G46-1 e ((almeno una procedura nella tabella G46-4 e PCCL > 3) o (procedura nella tabella G46-3 e (procedura nella tabella G46-5 o PCCL > 2))) o diagnosi principale nella tabella G46-1 e Età < 15 anni

DRG G46C

Gastroscopia o procedura endoscopica antireflusso

Diagnosi G46-1

C15.0	Tumore Maligno: Esofago cervicale	D00.1	Carcinoma in situ: Esofago
C15.1	Tumore Maligno: Esofago toracico	D00.2	Carcinoma in situ: Stomaco
C15.2	Tumore Maligno: Esofago addominale	D01.0	Carcinoma in situ: Colon
C15.3	Tumore Maligno: Terzo superiore dell'esofago	D01.1	Carcinoma in situ: Giunzione retto-sigmoidea
C15.4	Tumore Maligno: Terzo medio dell'esofago	D01.2	Carcinoma in situ: Retto
C15.5	Tumore Maligno: Terzo inferiore dell'esofago	D01.3	Carcinoma in situ: Ano e canale anale
C15.8	Tumore Maligno: lesione sconfinante a più zone contigue dell'esofago	D01.4	Carcinoma in situ: Altre e non specificate parti dell'intestino
C15.9	Tumore Maligno: Esofago non specificato	D01.7	Carcinoma in situ: Altri organi specificati dell'apparato digerente
C16.0	Tumore Maligno: Cardias	D01.9	Carcinoma in situ: Organi dell'apparato digerente non specificati
C16.1	Tumore Maligno: Fondo dello stomaco	I85.0	Varici esofagee con sanguinamento
C16.2	Tumore Maligno: Corpo dello stomaco	K22.6	Sindrome di Mallory-Weiss
C16.3	Tumore Maligno: Antro pilorico	K25.0	Ulcera gastrica: Acuta, con emorragia
C16.4	Tumore Maligno: Piloro	K25.1	Ulcera gastrica: Acuta, con perforazione
C16.5	Tumore Maligno: Piccola curva dello stomaco non specificata	K25.2	Ulcera gastrica: Acuta, con emorragia e perforazione
C16.6	Tumore Maligno: Grande curva dello stomaco non specificata	K25.4	Ulcera gastrica: Cronica o non precisata, con emorragia
C16.8	Tumore Maligno: lesione sconfinante a più zone contigue dello stomaco	K25.5	Ulcera gastrica: Cronica o non precisata, con perforazione
C16.9	Tumore Maligno: Stomaco non specificato	K25.6	Ulcera gastrica: Cronica o non precisata, con emorragia e perforazione
C17.0	Tumore Maligno: Duodeno	K26.0	Ulcera duodenale: Acuta, con emorragia
C17.1	Tumore Maligno: Diggiuno	K26.1	Ulcera duodenale: Acuta, con perforazione
C17.2	Tumore Maligno: Ileo	K26.2	Ulcera duodenale: Acuta, con emorragia e perforazione
C17.3	Tumore Maligno: Diverticolo di Meckel	K26.4	Ulcera duodenale: Cronica o non precisata, con emorragia
C17.8	Tumore Maligno: lesione sconfinante a più zone contigue dell'intestino tenue	K26.5	Ulcera duodenale: Cronica o non precisata, con perforazione
C17.9	Tumore Maligno: Intestino tenue non specificato	K26.6	Ulcera duodenale: Cronica o non precisata, con emorragia e perforazione
C18.0	Tumore Maligno: Cieco	K27.0	Ulcera peptica di sede non specificata: Acuta, con emorragia
C18.1	Tumore Maligno: Appendice	K27.1	Ulcera peptica di sede non specificata: Acuta, con perforazione
C18.2	Tumore Maligno: Colon ascendente	K27.2	Ulcera peptica di sede non specificata: Acuta, con emorragia e perforazione
C18.3	Tumore Maligno: Flessura destra [epatica] del colon	K27.4	Ulcera peptica di sede non specificata: Cronica o non precisata, con emorragia
C18.4	Tumore Maligno: Colon trasverso	K27.5	Ulcera peptica di sede non specificata: Cronica o non precisata, con perforazione
C18.5	Tumore Maligno: flessura sinistra [splenica] del colon	K27.6	Ulcera peptica di sede non specificata: Cronica o non precisata, con emorragia e perforazione
C18.6	Tumore Maligno: Colon discendente	K28.0	Ulcera gastrodigiunale: Acuta, con emorragia
C18.7	Tumore Maligno: Sigma	K28.1	Ulcera gastrodigiunale: Acuta, con perforazione
C18.8	Tumore Maligno: lesione sconfinante a più zone contigue del colon	K28.2	Ulcera gastrodigiunale: Acuta, con emorragia e perforazione
C18.9	Tumore Maligno: Colon non specificato	K28.4	Ulcera gastrodigiunale: Cronica o non precisata, con emorragia
C19	Tumore maligno della giunzione retto-sigmoidea	K28.5	Ulcera gastrodigiunale: Cronica o non precisata, con perforazione
C20	Tumore maligno del retto	K28.6	Ulcera gastrodigiunale: Cronica o non precisata, con emorragia e perforazione
C21.0	Tumore Maligno: Ano non specificato	K29.0	Gastrite emorragica acuta
C21.1	Tumore Maligno: Canale anale	K31.82	Angiodisplasia dello stomaco e del duodeno con emorragia
C21.2	Tumore Maligno: Regione della cloaca(divisione sistema urogenitale da sistema digestivo nel perineo)	K55.22	Angiodisplasia del colon con emorragia
C21.8	Tumore Maligno: lesione sconfinante a più zone contigue del retto, dell'ano e del canale anale	K55.32	Angiodisplasia dell'intestino tenue con emorragia
C26.0	Tumore Maligno: Apparato intestinale, parte non specificata	K57.03	Diverticolite dell'intestino tenue con perforazione e ascesso, con emorragia
C26.8	Tumore Maligno: lesione sconfinante a più zone contigue dell'apparato digerente	K57.11	Malattia diverticolare dell'intestino tenue senza perforazione o ascesso, con emorragia
C26.9	Tumore Maligno: Sedi mal definite dell'apparato digerente		
C45.1	Mesotelioma del peritoneo		
C48.1	Tumore Maligno: Parti specificate del peritoneo		
C48.2	Tumore Maligno: Peritoneo non specificato		
C48.8	Tumore Maligno: lesione sconfinante a più zone contigue del retroperitoneo e peritoneo		
C76.2	Tumore maligno di altra e mal definita sede: Addome		
C78.4	Tumore maligno secondario dell'intestino tenue		
C78.5	Tumore maligno secondario del colon e del retto		
C78.6	Tumore maligno secondario del retroperitoneo e del peritoneo		
C78.8	Tumore maligno secondario di altri e non specificati organi dell'apparato digerente		

K57.13	Diverticolite dell'intestino tenue senza perforazione o ascesso, con emorragia	K57.83	Diverticolite dell'intestino, parte non specificata, con perforazione o ascesso, con emorragia
K57.23	Diverticolite del colon con perforazione e ascesso, con emorragia	K57.91	Malattia diverticolare dell'intestino, parte non specificata, senza perforazione o ascesso, con emorragia
K57.31	Malattia diverticolare del colon senza perforazione o ascesso, con emorragia	K57.93	Diverticolite dell'intestino, parte non specificata, senza perforazione o ascesso, con emorragia
K57.33	Diverticolite del colon senza perforazione o ascesso, con emorragia	K92.0	Ematemesi
K57.43	Diverticolite dell'intestino tenue e del colon con perforazione e ascesso, con emorragia	K92.1	Melena
K57.51	Malattia diverticolare dell'intestino tenue e del colon senza perforazione o ascesso, con emorragia	K92.2	Emorragia gastrointestinale non specificata
K57.53	Diverticolite dell'intestino tenue e del colon senza perforazione o ascesso, con emorragia	P76.2	Ostruzione intestinale da latte ispessito

Procedura G46-2

42.22 †↔	Esofagoscopia attraverso stoma artificiale	43.41.10 †↔	Resezione endoscopica della mucosa gastrica
42.23 †↔	Altra esofagoscopia	43.41.10 †↔	Resezione endoscopica della mucosa gastrica
42.24 †↔	Biopsia chiusa [endoscopica] dell'esofago	43.41.11 †↔	Resezione endoscopica sottomucosale gastrica
42.33.10 †↔	Resezione endoscopica della mucosa esofagea	43.41.11 †↔	Resezione endoscopica sottomucosale gastrica
42.33.11 †↔	Resezione endoscopica sottomucosale esofagea	43.41.20 †↔	Distruzione endoscopica di lesione o tessuto dello stomaco, elettro-, termo- o criocoagulazione, ablazione a radiofrequenza
42.33.20 †↔	Asportazione o distruzione endoscopica di lesione o tessuto esofageo, elettro-, termo- e crioblazione	43.41.20 †↔	Distruzione endoscopica di lesione o tessuto dello stomaco, elettro-, termo- o criocoagulazione, ablazione a radiofrequenza
42.33.21 †↔	Asportazione o distruzione endoscopica di lesione o tessuto esofageo, Terapia fotodinamica	43.41.29 †↔	Asportazione o distruzione endoscopica di lesione o tessuto dello stomaco, altre procedure
42.33.22 †↔	Asportazione o distruzione endoscopica di lesione o tessuto esofageo, mediante laser	43.41.29 †↔	Asportazione o distruzione endoscopica di lesione o tessuto dello stomaco, altre procedure
42.33.23 †↔	Asportazione o distruzione endoscopica di lesione o tessuto esofageo, ablazione a radiofrequenza	44.13 †↔	Altra gastroscopia
42.33.29 †↔	Asportazione o distruzione endoscopica di lesione o tessuto esofageo, altra procedura	44.14 †↔	Biopsia chiusa [endoscopica] dello stomaco
42.33.30 †↔	Inserzione endoscopica di applicatore radioattivo nell'esofago	44.22 †↔	Dilatazione endoscopica del piloro
42.7X.10 †↔	Esofagomiotomia, per via endoscopica	44.33 †↔	Gastroenterostomia senza gastrectomia, per via endoscopica
42.7X.20 †↔	Esofagomiotomia, faringocervicale, per via endoscopica	44.43.00 †↔	Controllo endoscopico di sanguinamento gastrico o duodenale, NAS
42.7X.30 †↔	Esofagogastrimiotomia, per via endoscopica	44.43.10 †↔	Sclerotizzazione endoscopica di varici del fondo
42.81.00 †↔	Inserzione di una sonda permanente nell'esofago, NAS	44.43.20 †↔	Legatura endoscopica di varici del fondo
42.81.10 †↔	Inserzione e sostituzione di protesi non autoespandente (sonda permanente) nell'esofago, per via endoscopica	44.43.99 †↔	Controllo endoscopico di sanguinamento gastrico o duodenale, altro
42.81.11 †↔	Inserzione e sostituzione di due protesi non autoespandenti (sonda permanente) nell'esofago, per via endoscopica	44.63.10 †↔	Chiusura di altra fistola gastrica, per via endoscopica
42.81.12 †↔	Inserzione e sostituzione di più di due protesi non autoespandenti (sonda permanente) nell'esofago, per via endoscopica	44.63.10 †↔	Chiusura di altra fistola gastrica, per via endoscopica
42.81.40 †↔	Inserzione e sostituzione di una protesi autoespandente (sonda permanente) nell'esofago, per via endoscopica	44.95.31 †↔	Gastroplastica verticale, per via endoscopica
42.81.41 †↔	Inserzione e sostituzione di due protesi autoespandenti (sonda permanente) nell'esofago, per via endoscopica	44.95.31 †↔	Gastroplastica verticale, per via endoscopica
42.81.42 †↔	Inserzione e sostituzione di più di due protesi autoespandenti (sonda permanente) nell'esofago, per via endoscopica	44.96.15 †↔	Riparazione di catetere in seguito a posa di anello gastrico, senza intervento intraaddominale
42.81.99 †↔	Inserzione di una sonda permanente nell'esofago, altro	44.96.15 †↔	Riparazione di catetere in seguito a posa di anello gastrico, senza intervento intraaddominale
42.88.10 †↔	Rimozione di protesi dall'esofago, per via endoscopica	44.99.00 †↔	Altri interventi sullo stomaco, NAS
42.92 †↔	Dilatazione dell'esofago	44.99.00 †↔	Altri interventi sullo stomaco, NAS
42.99.20 †↔	Interventi antireflusso sull'esofago, per via endoscopica	44.99.10 †↔	Dilatazione dello stomaco mediante dilatatori, per via endoscopica
42.99.20 †↔	Interventi antireflusso sull'esofago, per via endoscopica	44.99.10 †↔	Dilatazione dello stomaco mediante dilatatori, per via endoscopica
42.99.41 †↔	Serranodo e clipping dell'esofago, per via endoscopica	44.99.20 †↔	Serranodo e clipping dello stomaco, per via endoscopica
43.11 †↔	Gastrostomia percutanea [endoscopica] [PEG]	44.99.20 †↔	Serranodo e clipping dello stomaco, per via endoscopica
		44.99.50 †↔	Inserzione o sostituzione di una protesi non autoespandente nello stomaco, per via endoscopica
		44.99.50 †↔	Inserzione o sostituzione di una protesi non autoespandente nello stomaco, per via endoscopica
		44.99.60 †↔	Inserzione o sostituzione di una protesi autoespandente nello stomaco, per via endoscopica
		44.99.60 †↔	Inserzione o sostituzione di una protesi autoespandente nello stomaco, per via endoscopica
		44.99.70 †↔	Rimozione di protesi dallo stomaco, per via endoscopica

44.99.70 †↔	Rimozione di protesi dallo stomaco, per via endoscopica	46.74.99 †↔	Chiusura di fistola dell'intestino tenue, eccetto il duodeno, altro
44.99.90 †↔	Altri interventi endoscopici sullo stomaco	46.99.63 †↔	Inserzione o sostituzione di una protesi tubolare autoespandente nell'intestino tenue, per via endoscopica
44.99.90 †↔	Altri interventi endoscopici sullo stomaco	50.11.00 †↔	Biopsia chiusa [per aspirazione] [agobiopsia] del fegato, NAS
45.00 †↔	Incisione dell'intestino, NAS	50.11.09 †↔	Biopsia chiusa [per aspirazione] [agobiopsia] del fegato, altro
45.05 †↔	Conversione di gastrostomia percutanea [endoscopica] [PEG] in digiunostomia [endoscopica] percutanea [PEJ]	50.11.11 †↔	Agobiopsia del fegato, percutanea
45.13.10 †↔	Esofagogastroduodenoscopia	50.11.12 †↔	Biopsia all'ago fine del fegato, sotto guida ecografica
45.13.20 †↔	Endoscopia capsulare telemetrica dell'intestino tenue	50.96 †↔	Drenaggio di ascesso epatico, percutaneo
45.13.30 †↔	Enteroscopia semplice	52.01.00 †↔	Drenaggio di cisti pancreatica mediante catetere, NAS
45.13.31 †↔	Enteroscopia con pallone	52.01.11 †↔	Drenaggio transgastroico di cisti pancreatica, per via endoscopica
45.14 †↔	Biopsia chiusa [endoscopica] dell'intestino tenue	52.01.21 †↔	Drenaggio transduodenale di cisti pancreatica, per via endoscopica
45.16 †↔	Esofagogastroduodenoscopia [EGD] con biopsia chiusa	52.01.99 †↔	Drenaggio di cisti pancreatica mediante catetere, altro
45.17 †↔	Enteroscopia diagnostica (endoscopia del digiuno distale e dell'ileo)	52.09.21 †↔	Puntura transgastroica di (pseudo)cisti pancreatica, per via endosonografica
45.30.00 †↔	Asportazione o distruzione endoscopica di lesione del duodeno, NAS	52.09.22 †↔	Puntura transduodenale di (pseudo)cisti pancreatica, per via endosonografica
45.30.10 †↔	Resezione endoscopica della mucosa del duodeno	52.11.12 †↔	Biopsia con ago fine del pancreas, sotto guida ecografica
45.30.11 †↔	Asportazione endoscopica di lesione del duodeno	97.02 †↔	Sostituzione di tubo per gastrostomia
45.30.20 †↔	Distruzione endoscopica di lesione del duodeno, elettro-, termo- o criocoagulazione	97.03 †↔	Sostituzione di tubo o dispositivo per enterostomia dell'intestino tenue
45.30.29 †↔	Altra distruzione endoscopica di lesione del duodeno	98.02 †↔	Rimozione di corpo estraneo intraluminale dall'esofago senza incisione
45.30.99 †↔	Asportazione o distruzione endoscopica di lesione del duodeno, altro	98.03 †↔	Rimozione di corpo estraneo intraluminale dallo stomaco e dall'intestino tenue, senza incisione
46.72.00 †↔	Chiusura di fistola del duodeno, NAS		
46.72.10 †↔	Chiusura di fistola del duodeno, per via endoscopica		
46.72.99 †↔	Chiusura di fistola del duodeno, altro		
46.74.00 †↔	Chiusura di fistola dell'intestino tenue, eccetto il duodeno, NAS		
46.74.10 †↔	Chiusura di fistola dell'intestino tenue, eccetto il duodeno, per via endoscopica		

Procedura G46-3

42.33.10 †↔	Resezione endoscopica della mucosa esofagea	42.81.41 †↔	Inserzione e sostituzione di due protesi autoespandenti (sonda permanente) nell'esofago, per via endoscopica
42.33.11 †↔	Resezione endoscopica sottomucosale esofagea	42.81.42 †↔	Inserzione e sostituzione di più di due protesi autoespandenti (sonda permanente) nell'esofago, per via endoscopica
42.33.20 †↔	Asportazione o distruzione endoscopica di lesione o tessuto esofageo, elettro-, termo- e criocoagulazione	42.81.99 †↔	Inserzione di una sonda permanente nell'esofago, altro
42.33.21 †↔	Asportazione o distruzione endoscopica di lesione o tessuto esofageo, Terapia fotodinamica	42.88.10 †↔	Rimozione di protesi dall'esofago, per via endoscopica
42.33.22 †↔	Asportazione o distruzione endoscopica di lesione o tessuto esofageo, mediante laser	42.99.20 †↔	Interventi antireflusso sull'esofago, per via endoscopica
42.33.23 †↔	Asportazione o distruzione endoscopica di lesione o tessuto esofageo, ablazione a radiofrequenza	42.99.41 †↔	Serranodo e clipping dell'esofago, per via endoscopica
42.33.29 †↔	Asportazione o distruzione endoscopica di lesione o tessuto esofageo, altra procedura	43.41.10 †↔	Resezione endoscopica della mucosa gastrica
42.33.30 †↔	Inserzione endoscopica di applicatore radioattivo nell'esofago	43.41.11 †↔	Resezione endoscopica sottomucosale gastrica
42.7X.10 †↔	Esofagomiotomia, per via endoscopica	43.41.20 †↔	Distruzione endoscopica di lesione o tessuto dello stomaco, elettro-, termo- o criocoagulazione, ablazione a radiofrequenza
42.7X.20 †↔	Esofagomiotomia, faringocervicale, per via endoscopica	43.41.29 †↔	Asportazione o distruzione endoscopica di lesione o tessuto dello stomaco, altre procedure
42.7X.30 †↔	Esofagogastromiotomia, per via endoscopica	44.33 †↔	Gastroenterostomia senza gastrectomia, per via endoscopica
42.81.00 †↔	Inserzione di una sonda permanente nell'esofago, NAS	44.43.00 †↔	Controllo endoscopico di sanguinamento gastrico o duodenale, NAS
42.81.10 †↔	Inserzione e sostituzione di protesi non autoespandente (sonda permanente) nell'esofago, per via endoscopica	44.43.10 †↔	Sclerotizzazione endoscopica di varici del fondo
42.81.11 †↔	Inserzione e sostituzione di due protesi non autoespandenti (sonda permanente) nell'esofago, per via endoscopica	44.43.20 †↔	Legatura endoscopica di varici del fondo
42.81.12 †↔	Inserzione e sostituzione di più di due protesi non autoespandenti (sonda permanente) nell'esofago, per via endoscopica	44.43.99 †↔	Controllo endoscopico di sanguinamento gastrico o duodenale, altro
42.81.40 †↔	Inserzione e sostituzione di una protesi autoespandente (sonda permanente) nell'esofago, per via endoscopica	44.63.10 †↔	Chiusura di altra fistola gastrica, per via endoscopica
		44.95.31 †↔	Gastroplastica verticale, per via endoscopica
		44.96.15 †↔	Riparazione di catetere in seguito a posa di anello gastrico, senza intervento intraaddominale

44.99.00 †↔	Altri interventi sullo stomaco, NAS	46.74.10 †↔	Chiusura di fistola dell'intestino tenue, eccetto il duodeno, per via endoscopica
44.99.10 †↔	Dilatazione dello stomaco mediante dilatatori, per via endoscopica	46.74.99 †↔	Chiusura di fistola dell'intestino tenue, eccetto il duodeno, altro
44.99.20 †↔	Serranodo e clipping dello stomaco, per via endoscopica	46.99.63 †↔	Inserzione o sostituzione di una protesi tubolare autoespandente nell'intestino tenue, per via endoscopica
44.99.50 †↔	Inserzione o sostituzione di una protesi non autoespandente nello stomaco, per via endoscopica	52.01.00 †↔	Drenaggio di cisti pancreatiche mediante catetere, NAS
44.99.60 †↔	Inserzione o sostituzione di una protesi autoespandente nello stomaco, per via endoscopica	52.01.11 †↔	Drenaggio transgastrico di cisti pancreatiche, per via endoscopica
44.99.70 †↔	Rimozione di protesi dallo stomaco, per via endoscopica	52.01.21 †↔	Drenaggio transduodenale di cisti pancreatiche, per via endoscopica
44.99.90 †↔	Altri interventi endoscopici sullo stomaco	52.01.99 †↔	Drenaggio di cisti pancreatiche mediante catetere, altro
45.00 †↔	Incisione dell'intestino, NAS	52.09.21 †↔	Puntura transgastrica di (pseudo)cisti pancreatiche, per via endosonografica
45.30.00 †↔	Asportazione o distruzione endoscopica di lesione del duodeno, NAS	52.09.22 †↔	Puntura transduodenale di (pseudo)cisti pancreatiche, per via endosonografica
45.30.10 †↔	Resezione endoscopica della mucosa del duodeno	52.11.12 †↔	Biopsia con ago fine del pancreas, sotto guida ecografica
45.30.11 †↔	Asportazione endoscopica di lesione del duodeno	97.02 †↔	Sostituzione di tubo per gastrostomia
45.30.20 †↔	Distruzione endoscopica di lesione del duodeno, elettro-, termo- o criocoagulazione	97.03 †↔	Sostituzione di tubo o dispositivo per enterostomia dell'intestino tenue
45.30.29 †↔	Altra distruzione endoscopica di lesione del duodeno		
45.30.99 †↔	Asportazione o distruzione endoscopica di lesione del duodeno, altro		
46.72.00 †↔	Chiusura di fistola del duodeno, NAS		
46.72.10 †↔	Chiusura di fistola del duodeno, per via endoscopica		
46.72.99 †↔	Chiusura di fistola del duodeno, altro		
46.74.00 †↔	Chiusura di fistola dell'intestino tenue, eccetto il duodeno, NAS		

Procedura G46-4

42.22 †↔	Esofagoscopia attraverso stoma artificiale	44.99.70 †↔	Rimozione di protesi dallo stomaco, per via endoscopica
42.23 †↔	Altra esofagoscopia	44.99.90 †↔	Altri interventi endoscopici sullo stomaco
42.24 †↔	Biopsia chiusa [endoscopica] dell'esofago	45.05 †↔	Conversione di gastrostomia percutanea [endoscopica] [PEG] in digiunostomia [endoscopica] percutanea [PEJ]
42.92 †↔	Dilatazione dell'esofago	45.13.10 †↔	Esofagogastroduodenoscopia
42.99.20 †↔	Interventi antireflusso sull'esofago, per via endoscopica	45.13.20 †↔	Endoscopia capsulare telemetrica dell'intestino tenue
43.11 †↔	Gastrostomia percutanea [endoscopica] [PEG]	45.13.30 †↔	Enteroscopia semplice
43.41.10 †↔	Resezione endoscopica della mucosa gastrica	45.13.31 †↔	Enteroscopia con pallone
43.41.11 †↔	Resezione endoscopica sottomucosale gastrica	45.14 †↔	Biopsia chiusa [endoscopica] dell'intestino tenue
43.41.20 †↔	Distruzione endoscopica di lesione o tessuto dello stomaco, elettro-, termo- o criocoagulazione, ablazione a radiofrequenza	45.16 †↔	Esofagogastroduodenoscopia [EGD] con biopsia chiusa
43.41.29 †↔	Asportazione o distruzione endoscopica di lesione o tessuto dello stomaco, altre procedure	45.17 †↔	Enteroscopia diagnostica (endoscopia del digiuno distale e dell'ileo)
44.13 †↔	Altra gastroscopia	50.11.00 †↔	Biopsia chiusa [per aspirazione] [agobiopsia] del fegato, NAS
44.14 †↔	Biopsia chiusa [endoscopica] dello stomaco	50.11.09 †↔	Biopsia chiusa [per aspirazione] [agobiopsia] del fegato, altro
44.22 †↔	Dilatazione endoscopica del piloro	50.11.11 †↔	Agobiopsia del fegato, percutanea
44.63.10 †↔	Chiusura di altra fistola gastrica, per via endoscopica	50.11.12 †↔	Biopsia all'ago fine del fegato, sotto guida ecografica
44.95.31 †↔	Gastroplastica verticale, per via endoscopica	50.96 †↔	Drenaggio di ascesso epatico, percutaneo
44.96.15 †↔	Riparazione di catetere in seguito a posa di anello gastrico, senza intervento intraaddominale	98.02 †↔	Rimozione di corpo estraneo intraluminale dall'esofago senza incisione
44.99.00 †↔	Altri interventi sullo stomaco, NAS	98.03 †↔	Rimozione di corpo estraneo intraluminale dallo stomaco e dall'intestino tenue, senza incisione
44.99.10 †↔	Dilatazione dello stomaco mediante dilatatori, per via endoscopica		
44.99.20 †↔	Serranodo e clipping dello stomaco, per via endoscopica		
44.99.50 †↔	Inserzione o sostituzione di una protesi non autoespandente nello stomaco, per via endoscopica		
44.99.60 †↔	Inserzione o sostituzione di una protesi autoespandente nello stomaco, per via endoscopica		

Procedura G46-5

93.92.10 †↔ Anestesia per via endovenosa
93.92.11 †↔ Anestesia inalatoria

93.92.12 †↔ Anestesia bilanciata

ADRG G48**Colonscopia con CC gravi o intervento complicante o età < 16 anni, con diagnosi complicante**

Almeno una procedura nella tabella G48-4 e (procedura nella tabella G48-5 o PCCL > 2 o Età < 16 anni) e (diagnosi nella tabella G48-1 o diagnosi secondaria nella tabella G48-2 o Procedure complicanti o diagnosi nella tabella G48-3) o almeno una procedura nella tabella G48-6 e (procedura nella tabella G48-5 o PCCL > 2 o Età < 16 anni) o procedura nella tabella G48-7

DRG G48A**Colonscopia con CC gravi o intervento complicante o età < 16 anni con diagnosi specifica o procedura complicante o esiti di trapianto d'organo**

Età < 16 anni o diagnosi nella tabella G48-1 o diagnosi secondaria nella tabella G48-2 o Procedure complicanti o diagnosi nella tabella G48-3 o procedura nella tabella G48-8

DRG G48B**Colonscopia con CC gravi o intervento complicante o età > 15 anni****Diagnosi G48-1**

A04.3	Infezione da Escherichia coli enteroemorragica	A04.73	Enterocolite da Clostridium difficile con megacolon, con altre complicanze d'organo
A04.4	Altre infezioni intestinali da Escherichia coli	A04.79	Enterocolite da Clostridium difficile, non specificata
A04.5	Enterite da Campylobacter	B25.0	Polmonite da cytomegalovirus {J17.1}
A04.6	Enterite da Yersinia enterocolitica	B25.1	Epatite da cytomegalovirus {K77.0}
A04.70	Enterocolite da Clostridium difficile senza megacolon, senza altre complicanze d'organo	B25.2	Pancreatite da cytomegalovirus {K87.1}
A04.71	Enterocolite da Clostridium difficile senza megacolon, con altre complicanze d'organo	B25.80	Infezione dell'apparato digerente da cytomegalovirus
A04.72	Enterocolite da Clostridium difficile con megacolon, senza altre complicanze d'organo	B25.88	Altre malattie da cytomegalovirus
		B25.9	Malattia da cytomegalovirus non specificata

Diagnosi G48-2

Z94.0	Stato dopo trapianto renale	Z94.4	Stato dopo trapianto epatico
Z94.1	Stato dopo trapianto cardiaco	Z94.81	Stato dopo trapianto di cellule staminali ematopoietiche con attuale immunosoppressione
Z94.2	Stato dopo trapianto polmonare		
Z94.3	Stato dopo trapianto cardiaco e polmonare		

Diagnosi G48-3

K50.0	Morbo di Crohn dell'intestino tenue	K51.9	Colite ulcerosa non specificata
K50.1	Morbo di Crohn del colon	K65.00	Peritonite batterica spontanea [PBS] (acuta)
K50.80	Morbo di Crohn dello stomaco	K65.09	Altra e non specificata peritonite acuta
K50.81	Morbo di Crohn dell'esofago	K65.9	Peritonite non specificata
K50.82	Morbo di Crohn dell'esofago e del tratto gastro-intestinale, più localizzazioni simultanee	K66.1	Emoperitoneo
K50.88	Altro morbo di Crohn	K90.0	Malattia celiaca
K50.9	Morbo di Crohn non specificato	K90.1	Sprue tropicale
K51.0	Pancolite ulcerosa (cronica)	K90.2	Sindrome dell'ansa cieca non classificata altrove
K51.2	Proctite ulcerosa (cronica)	K90.3	Steatorrea pancreatica
K51.3	Rettosigmoidite ulcerosa (cronica)	K90.4	Malassorbimento da intolleranza, non classificato altrove
K51.4	Polipi infiammatori	K90.8	Altra forma di malassorbimento intestinale
K51.5	Colite sinistra	K90.9	Malassorbimento intestinale non specificato
K51.8	Altra colite ulcerosa		

Procedura G48-4

- 44.43.00 †↔ Controllo endoscopico di sanguinamento gastrico o duodenale, NAS
- 44.43.10 †↔ Sclerotizzazione endoscopica di varici del fondo
- 44.43.20 †↔ Legatura endoscopica di varici del fondo
- 44.43.99 †↔ Controllo endoscopico di sanguinamento gastrico o duodenale, altro
- 45.04 †↔ Digijunostomia [endoscopica] percutanea [PEJ]
- 45.11 †↔ Endoscopia transaddominale dell'intestino tenue
- 45.12 †↔ Endoscopia dell'intestino tenue attraverso stoma artificiale
- 45.13.10 †↔ Esofagogastroduodenoscopia
- 45.13.20 †↔ Endoscopia capsulare telemetrica dell'intestino tenue
- 45.13.30 †↔ Enteroscopia semplice
- 45.13.31 †↔ Enteroscopia con pallone
- 45.16 †↔ Esofagogastroduodenoscopia [EGD] con biopsia chiusa
- 45.17 †↔ Enteroscopia diagnostica (endoscopia del digiuno distale e dell'ileo)
- 45.21 †↔ Endoscopia transaddominale dell'intestino crasso
- 45.22 †↔ Endoscopia dell'intestino crasso attraverso stoma artificiale
- 45.23 †↔ Colonscopia
- 45.24 †↔ Sigmoidoscopia con endoscopio flessibile
- 45.25 †↔ Biopsia chiusa [endoscopica] dell'intestino crasso
- 45.28.10 †↔ Endoscopia capsulare telemetrica dell'intestino crasso
- 45.28.20 †↔ Endomicroscopia laser endoscopica dell'intestino crasso
- 45.35.11 †↔ Asportazione endoscopica di lesione dell'intestino tenue, eccetto duodeno
- 45.35.21 †↔ Distruzione endoscopica di lesione dell'intestino tenue, eccetto duodeno
- 45.41.00 †↔ Asportazione locale di lesione o tessuto dell'intestino crasso, NAS
- 45.41.09 †↔ Asportazione locale di lesione o tessuto dell'intestino crasso, altro
- 45.41.11 †↔ Asportazione locale di lesione o tessuto dell'intestino crasso, per via endoscopica, senza ulteriori misure
- 45.41.12 †↔ Resezione endoscopica della mucosa dell'intestino crasso
- 45.41.13 †↔ Resezione endoscopica sottomucosale dell'intestino crasso
- 45.41.14 †↔ Resezione endoscopica a tutto spessore dell'intestino crasso
- 45.41.15 †↔ Polipectomia endoscopica dell'intestino crasso
- 46.76.00 †↔ Chiusura di fistola dell'intestino crasso, NAS
- 46.76.10 †↔ Chiusura di fistola dell'intestino crasso, per via endoscopica
- 46.76.99 †↔ Chiusura di fistola dell'intestino crasso, altro
- 46.79.00 †↔ Altra riparazione dell'intestino, NAS
- 46.79.20 †↔ Sutura di altra lesione intestinale, per via endoscopica
- 46.85.10 †↔ Dilatazione dell'intestino mediante dilatatori, per via endoscopica
- 46.85.20 †↔ Dilatazione dell'intestino tenue, per via endoscopica
- 46.85.30 †↔ Dilatazione dell'intestino crasso, per via endoscopica
- 46.85.99 †↔ Dilatazione dell'intestino, altro
- 46.99.00 †↔ Altri interventi sull'intestino, NAS
- 46.99.50 †↔ Inserzione o sostituzione di una protesi non autoespandente nell'intestino, per via endoscopica
- 46.99.60 †↔ Inserzione o sostituzione di una protesi autoespandente nell'intestino, per via endoscopica
- 46.99.63 †↔ Inserzione o sostituzione di una protesi tubolare autoespandente nell'intestino tenue, per via endoscopica
- 46.99.70 †↔ Rimozione di protesi dell'intestino, per via endoscopica
- 48.22 †↔ Proctosigmoidoscopia attraverso stoma artificiale
- 48.24 †↔ Biopsia chiusa [endoscopica] del retto
- 48.31 †↔ Elettrocoagulazione radicale di lesione o tessuto del retto
- 48.32 †↔ Altra elettrocoagulazione di lesione o tessuto del retto
- 48.33 †↔ Distruzione di lesione o tessuto del retto mediante laser
- 48.34 †↔ Distruzione di lesione o tessuto del retto mediante criochirurgia
- 98.04 †↔ Rimozione di corpo estraneo intraluminale dall'intestino crasso, senza incisione
- 98.05 †↔ Rimozione di corpo estraneo intraluminale da retto ed ano, senza incisione

Procedura G48-5

- 93.92.10 †↔ Anestesia per via endovenosa
- 93.92.11 †↔ Anestesia inalatoria
- 93.92.12 †↔ Anestesia bilanciata

Procedura G48-6

- 44.43.00 †↔ Controllo endoscopico di sanguinamento gastrico o duodenale, NAS
- 44.43.10 †↔ Sclerotizzazione endoscopica di varici del fondo
- 44.43.20 †↔ Legatura endoscopica di varici del fondo
- 44.43.99 †↔ Controllo endoscopico di sanguinamento gastrico o duodenale, altro
- 45.04 †↔ Digijunostomia [endoscopica] percutanea [PEJ]
- 45.11 †↔ Endoscopia transaddominale dell'intestino tenue
- 45.12 †↔ Endoscopia dell'intestino tenue attraverso stoma artificiale
- 45.13.10 †↔ Esofagogastroduodenoscopia
- 45.13.20 †↔ Endoscopia capsulare telemetrica dell'intestino tenue
- 45.13.30 †↔ Enteroscopia semplice
- 45.13.31 †↔ Enteroscopia con pallone
- 45.16 †↔ Esofagogastroduodenoscopia [EGD] con biopsia chiusa
- 45.17 †↔ Enteroscopia diagnostica (endoscopia del digiuno distale e dell'ileo)
- 45.21 †↔ Endoscopia transaddominale dell'intestino crasso
- 45.22 †↔ Endoscopia dell'intestino crasso attraverso stoma artificiale
- 45.28.10 †↔ Endoscopia capsulare telemetrica dell'intestino crasso
- 45.28.20 †↔ Endomicroscopia laser endoscopica dell'intestino crasso
- 45.35.11 †↔ Asportazione endoscopica di lesione dell'intestino tenue, eccetto duodeno
- 45.35.21 †↔ Distruzione endoscopica di lesione dell'intestino tenue, eccetto duodeno
- 45.41.00 †↔ Asportazione locale di lesione o tessuto dell'intestino crasso, NAS
- 45.41.09 †↔ Asportazione locale di lesione o tessuto dell'intestino crasso, altro

45.41.11 ‡↔	Asportazione locale di lesione o tessuto dell'intestino crasso, per via endoscopica, senza ulteriori misure	46.99.50 ‡↔	Inserzione o sostituzione di una protesi non autoespandente nell'intestino, per via endoscopica
45.41.12 ‡↔	Resezione endoscopica della mucosa dell'intestino crasso	46.99.60 ‡↔	Inserzione o sostituzione di una protesi autoespandente nell'intestino, per via endoscopica
45.41.13 ‡↔	Resezione endoscopica sottomucosale dell'intestino crasso	46.99.63 ‡↔	Inserzione o sostituzione di una protesi tubolare autoespandente nell'intestino tenue, per via endoscopica
45.41.14 ‡↔	Resezione endoscopica a tutto spessore dell'intestino crasso	46.99.70 ‡↔	Rimozione di protesi dell'intestino, per via endoscopica
45.41.15 ‡↔	Polipectomia endoscopica dell'intestino crasso	48.22 ‡↔	Proctosigmoidoscopia attraverso stoma artificiale
46.76.00 ‡↔	Chiusura di fistola dell'intestino crasso, NAS	48.31 ‡↔	Elettrocoagulazione radicale di lesione o tessuto del retto
46.76.10 ‡↔	Chiusura di fistola dell'intestino crasso, per via endoscopica	48.32 ‡↔	Altra elettrocoagulazione di lesione o tessuto del retto
46.76.99 ‡↔	Chiusura di fistola dell'intestino crasso, altro	48.33 ‡↔	Distruzione di lesione o tessuto del retto mediante laser
46.79.00 ‡↔	Altra riparazione dell'intestino, NAS	48.34 ‡↔	Distruzione di lesione o tessuto del retto mediante criochirurgia
46.79.20 ‡↔	Sutura di altra lesione intestinale, per via endoscopica	98.04 ‡↔	Rimozione di corpo estraneo intraluminale dall'intestino crasso, senza incisione
46.85.10 ‡↔	Dilatazione dell'intestino mediante dilatatori, per via endoscopica	98.05 ‡↔	Rimozione di corpo estraneo intraluminale da retto ed ano, senza incisione
46.85.20 ‡↔	Dilatazione dell'intestino tenue, per via endoscopica		
46.85.30 ‡↔	Dilatazione dell'intestino crasso, per via endoscopica		
46.85.99 ‡↔	Dilatazione dell'intestino, altro		
46.99.00 ‡↔	Altri interventi sull'intestino, NAS		

Procedura G48-7

46.99.60 ‡↔ Inserzione o sostituzione di una protesi autoespandente nell'intestino, per via endoscopica

Procedura G48-8

46.74.00 ‡↔	Chiusura di fistola dell'intestino tenue, eccetto il duodeno, NAS	46.99.60 ‡↔	Inserzione o sostituzione di una protesi autoespandente nell'intestino, per via endoscopica
46.74.10 ‡↔	Chiusura di fistola dell'intestino tenue, eccetto il duodeno, per via endoscopica	46.99.63 ‡↔	Inserzione o sostituzione di una protesi tubolare autoespandente nell'intestino tenue, per via endoscopica
46.74.99 ‡↔	Chiusura di fistola dell'intestino tenue, eccetto il duodeno, altro		
46.99.50 ‡↔	Inserzione o sostituzione di una protesi non autoespandente nell'intestino, per via endoscopica		

ADRG G60

Neoplasia maligna dell'apparato digerente

Diagnosi principale nella tabella G60-1

DRG G60A

Neoplasia maligna dell'apparato digerente, più di un giorno di degenza con CC estremamente gravi

Durata del soggiorno > 1 giorno e PCCL > 3

DRG G60B

Neoplasia maligna dell'apparato digerente

Diagnosi G60-1

C15.0	Tumore Maligno: Esofago cervicale	C16.5	Tumore Maligno: Piccola curva dello stomaco non specificata
C15.1	Tumore Maligno: Esofago toracico	C16.6	Tumore Maligno: Grande curva dello stomaco non specificata
C15.2	Tumore Maligno: Esofago addominale	C16.8	Tumore Maligno: lesione sconfinante a più zone contigue dello stomaco
C15.3	Tumore Maligno: Terzo superiore dell'esofago	C16.9	Tumore Maligno: Stomaco non specificato
C15.4	Tumore Maligno: Terzo medio dell'esofago	C17.0	Tumore Maligno: Duodeno
C15.5	Tumore Maligno: Terzo inferiore dell'esofago	C17.1	Tumore Maligno: Digiuono
C15.8	Tumore Maligno: lesione sconfinante a più zone contigue dell'esofago	C17.2	Tumore Maligno: Ileo
C15.9	Tumore Maligno: Esofago non specificato	C17.3	Tumore Maligno: Diverticolo di Meckel
C16.0	Tumore Maligno: Cardias	C17.8	Tumore Maligno: lesione sconfinante a più zone contigue dell'intestino tenue
C16.1	Tumore Maligno: Fondo dello stomaco	C17.9	Tumore Maligno: Intestino tenue non specificato
C16.2	Tumore Maligno: Corpo dello stomaco	C18.0	Tumore Maligno: Cieco
C16.3	Tumore Maligno: Antro pilorico		
C16.4	Tumore Maligno: Pilofo		

C18.1	Tumore Maligno: Appendice	C78.5	Tumore maligno secondario del colon e del retto
C18.2	Tumore Maligno: Colon ascendente	C78.6	Tumore maligno secondario del retroperitoneo e del peritoneo
C18.3	Tumore Maligno: Flessura destra [epatica] del colon	C78.8	Tumore maligno secondario di altri e non specificati organi dell'apparato digerente
C18.4	Tumore Maligno: Colon trasverso	D00.1	Carcinoma in situ: Esofago
C18.5	Tumore Maligno: flessura sinistra [splenica] del colon	D00.2	Carcinoma in situ: Stomaco
C18.6	Tumore Maligno: Colon discendente	D01.0	Carcinoma in situ: Colon
C18.7	Tumore Maligno: Sigma	D01.1	Carcinoma in situ: Giunzione retto-sigmoidea
C18.8	Tumore Maligno: lesione sconfinante a più zone contigue del colon	D01.2	Carcinoma in situ: Retto
C18.9	Tumore Maligno: Colon non specificato	D01.3	Carcinoma in situ: Ano e canale anale
C19	Tumore maligno della giunzione retto-sigmoidea	D01.4	Carcinoma in situ: Altre e non specificate parti dell'intestino
C20	Tumore maligno del retto	D01.7	Carcinoma in situ: Altri organi specificati dell'apparato digerente
C21.0	Tumore Maligno: Ano non specificato	D01.9	Carcinoma in situ: Organi dell'apparato digerente non specificati
C21.1	Tumore Maligno: Canale anale	D37.1	Tumori di comportamento incerto o sconosciuto: Stomaco
C21.2	Tumore Maligno: Regione della cloaca(divisione sistema urogenitale da sistema digestivo nel perineo)	D37.2	Tumori di comportamento incerto o sconosciuto: Intestino tenue
C21.8	Tumore Maligno: lesione sconfinante a più zone contigue del retto, dell'ano e del canale anale	D37.3	Tumori di comportamento incerto o sconosciuto: Appendice
C26.0	Tumore Maligno: Apparato intestinale, parte non specificata	D37.4	Tumori di comportamento incerto o sconosciuto: Colon
C26.8	Tumore Maligno: lesione sconfinante a più zone contigue dell'apparato digerente	D37.5	Tumori di comportamento incerto o sconosciuto: Retto
C26.9	Tumore Maligno: Sedi mal definite dell'apparato digerente	D37.78	Tumori di comportamento incerto o sconosciuto: Altri organi dell'apparato digerente
C45.1	Mesotelioma del peritoneo	D37.9	Tumori di comportamento incerto o sconosciuto: Organi dell'apparato digerente non specificati
C47.4	Tumore Maligno: Nervi periferici dell'addome	D48.3	Tumori di comportamento incerto o sconosciuto: Retroperitoneo
C48.0	Tumore Maligno: Retroperitoneo	D48.4	Tumori di comportamento incerto o sconosciuto: Peritoneo
C48.1	Tumore Maligno: Parti specificate del peritoneo		
C48.2	Tumore Maligno: Peritoneo non specificato		
C48.8	Tumore Maligno: lesione sconfinante a più zone contigue del retroperitoneo e peritoneo		
C49.4	Tumore Maligno: Tessuto connettivo e tessuti molli dell'addome		
C76.2	Tumore maligno di altra e mal definita sede: Addome		
C78.4	Tumore maligno secondario dell'intestino tenue		

ADRG G64**Malattia infiammatoria intestinale**

Diagnosi principale nella tabella G64-1

DRG G64A**Malattia infiammatoria intestinale con CC gravi e più di un giorno di degenza**

PCCL > 2 e durata del soggiorno > 1 giorno

DRG G64B**Malattia infiammatoria intestinale, età < 18 anni**

Età < 18 anni

DRG G64C**Malattia infiammatoria intestinale, più di un giorno di degenza, età > 17 anni****Diagnosi G64-1**

K50.0	Morbo di Crohn dell'intestino tenue	K51.0	Pancolite ulcerosa (cronica)
K50.1	Morbo di Crohn del colon	K51.2	Proctite ulcerosa (cronica)
K50.80	Morbo di Crohn dello stomaco	K51.3	Rettosigmoidite ulcerosa (cronica)
K50.81	Morbo di Crohn dell'esofago	K51.4	Polipi infiammatori
K50.82	Morbo di Crohn dell'esofago e del tratto gastro-intestinale, più localizzazioni simultanee	K51.5	Colite sinistra
K50.88	Altro morbo di Crohn	K51.8	Altra colite ulcerosa
K50.9	Morbo di Crohn non specificato	K51.9	Colite ulcerosa non specificata

ADR G67**Miscellanea di malattie dell'apparato digerente o emorragia gastrointestinale o ulcera peptica**

Diagnosi principale nella tabella G67-1

DRG G67A**Ulcera peptica con emorragia gastrointestinale, più di un giorno di degenza e CC estremamente gravi, o diagnosi specifica con dialisi o età < 3 anni o paraplegia/tetraplegia, o terapia intensiva complessa > 196/119 punti risorse o trattamento complesso IMC > 196/184 punti risorse**

Diagnosi principale nella tabella G67-2 e durata del soggiorno > 1 giorno e PCCL > 3 o diagnosi principale nella tabella G67-3 e (Dialisi o Età < 3 anni o diagnosi nella tabella G67-4) o almeno una procedura nella tabella G67-6

DRG G67B**Miscellanea di malattie dell'apparato digerente o emorragia gastrointestinale o ulcera peptica, con dialisi o CC estremamente gravi o paraplegia/tetraplegia**

Dialisi o PCCL > 3 o diagnosi nella tabella G67-4

DRG G67C**Miscellanea di malattie dell'apparato digerente o emorragia gastrointestinale o ulcera peptica con CC gravi o disturbo della coagulazione**

PCCL > 2 o diagnosi nella tabella G67-5

DRG G67D**Miscellanea di malattie dell'apparato digerente o emorragia gastrointestinale o ulcera peptica, più di un giorno di degenza****Diagnosi G67-1**

A00.0	Colera da <i>Vibrio cholerae</i> O:1, biotipo del colera	A07.0	Balantidiosi
A00.1	Colera da <i>Vibrio cholerae</i> O:1, biotipo El Tor	A07.1	Giardiasi [lambliasi]
A00.9	Colera non specificato	A07.2	Criptosporidiosi
A02.0	Enterite da salmonella	A07.3	Isosporiasi
A03.0	Shigellosi da <i>Shigella dysenteriae</i>	A07.8	Altre malattie intestinali da protozoi specificate
A03.1	Shigellosi da <i>Shigella flexneri</i>	A07.9	Malattia intestinale da protozoi non specificata
A03.2	Shigellosi da <i>Shigella boydii</i>	A08.0	Enterite da Rotavirus
A03.3	Shigellosi da <i>Shigella sonnei</i>	A08.1	Gastroenterite acuta da Norovirus
A03.8	Altre shigellosi	A08.2	Enterite da Adenovirus
A03.9	Shigellosi non specificata	A08.3	Altre enteriti virali
A04.0	Infezione da <i>Escherichia coli</i> enteropatogena	A08.4	Infezione virale intestinale non specificata
A04.1	Infezione da <i>Escherichia coli</i> enterotossigena	A08.5	Altre infezioni intestinali specificate
A04.2	Infezione da <i>Escherichia coli</i> enteroinvasiva	A09.0	Altre e non specificate gastroenteriti e coliti di origine infettiva
A04.3	Infezione da <i>Escherichia coli</i> enteroemorragica		
A04.4	Altre infezioni intestinali da <i>Escherichia coli</i>	A09.9	Altre e non specificate gastroenteriti e coliti di origine non specificata
A04.5	Enterite da <i>Campylobacter</i>		
A04.6	Enterite da <i>Yersinia enterocolitica</i>	B37.81	Esofagite da candida
A04.70	Enterocolite da <i>Clostridium difficile</i> senza megacolon, senza altre complicanze d'organo	B68.0	Teniasi da <i>Taenia solium</i>
A04.71	Enterocolite da <i>Clostridium difficile</i> senza megacolon, con altre complicanze d'organo	B68.1	Teniasi da <i>Taenia saginata</i>
A04.72	Enterocolite da <i>Clostridium difficile</i> con megacolon, senza altre complicanze d'organo	B68.9	Teniasi non specificata
A04.73	Enterocolite da <i>Clostridium difficile</i> con megacolon, con altre complicanze d'organo	B69.8	Cisticercosi di altre sedi
A04.79	Enterocolite da <i>Clostridium difficile</i> , non specificata	B69.9	Cisticercosi non specificata
A04.8	Altre infezioni batteriche intestinali specificate	B70.0	Difilobotriasi
A04.9	Infezione batterica intestinale non specificata	B70.1	Sparganosi
A05.0	Intossicazione alimentare da stafilococco	B71.0	Imenolepiasi
A05.2	Intossicazione alimentare da <i>Clostridium perfringens</i> [<i>Clostridium welchii</i>]	B71.1	Dipilidiosi
A05.3	Intossicazione alimentare da <i>Vibrio parahaemolyticus</i>	B71.8	Altre infestazioni da cestodi specificate
A05.4	Intossicazione alimentare da <i>Bacillus cereus</i>	B71.9	Infezione da cestodi non specificata
A05.8	Altre intossicazioni alimentari batteriche specificate	B76.0	Anchilostomiasi
A05.9	Intossicazione alimentare batterica non specificata	B76.1	Necatoriasi
A06.0	Dissenteria amebica acuta	B76.8	Altre malattie da vermi uncinati
A06.1	Amebiasi intestinale cronica	B76.9	Malattia da vermi uncinati non specificata
A06.2	Colite amebica non dissenterica	B77.0	Ascariidiasi con complicanze intestinali
		B77.8	Ascariidiasi con altre complicanze
		B77.9	Ascariidiasi non specificata
		B78.0	Strongiloidiasi intestinale
		B78.1	Strongiloidiasi cutanea
		B78.7	Strongiloidiasi disseminata
		B78.9	Strongiloidiasi non specificata

B79	Trichiuriasi	K27.9	Ulcera peptica di sede non specificata: Non specificata come acuta o cronica, senza emorragia e perforazione
B80	Enterobiasi		
B81.0	Anisachiasi		
B81.1	Capillariasi intestinale	K28.0	Ulcera gastrodigiunale: Acuta, con emorragia
B81.2	Tricostrogiliasi	K28.1	Ulcera gastrodigiunale: Acuta, con perforazione
B81.3	Angiostrongiliasi intestinale	K28.2	Ulcera gastrodigiunale: Acuta, con emorragia e perforazione
B81.8	Altre elmintiasi intestinali specificate		
B82.0	Elmintiasi intestinale non specificata	K28.3	Ulcera gastrodigiunale: Acuta, senza emorragia e perforazione
B82.9	Parassitismo intestinale non specificato		
D18.04	Emangioma: Apparato digerente	K28.4	Ulcera gastrodigiunale: Cronica o non precisata, con emorragia
E16.4	Secrezione anormale di gastrina		
E73.0	Deficit congenito di lattasi	K28.5	Ulcera gastrodigiunale: Cronica o non precisata, con perforazione
I77.4	Sindrome da compressione dell'arteria celiaca		
I85.0	Varici esofagee con sanguinamento	K28.6	Ulcera gastrodigiunale: Cronica o non precisata, con emorragia e perforazione
K22.0	Acalasia cardiaca		
K22.1	Ulcera dell'esofago	K28.7	Ulcera gastrodigiunale: Cronica, senza emorragia e perforazione
K22.2	Ostruzione esofagea		
K22.3	Perforazione dell'esofago	K28.9	Ulcera gastrodigiunale: Non specificata come acuta o cronica, senza emorragia e perforazione
K22.3	Perforazione dell'esofago		
K22.4	Discinesia esofagea	K29.0	Gastrite emorragica acuta
K22.5	Diverticolo dell'esofago, acquisito	K31.0	Dilatazione acuta dello stomaco
K22.6	Sindrome di Mallory-Weiss	K31.10	Stenosi pilorica ipertrofica dell'adulto
K22.7	Esofago di Barrett	K31.11	Stenosi pilorica infiammatoria dell'adulto
K25.0	Ulcera gastrica: Acuta, con emorragia	K31.12	Stenosi pilorica dell'adulto da compressione e infiltrazione
K25.1	Ulcera gastrica: Acuta, con perforazione		
K25.2	Ulcera gastrica: Acuta, con emorragia e perforazione	K31.18	Altra e non specificata stenosi dell'orifizio di sbocco dello stomaco dell'adulto
K25.3	Ulcera gastrica: Acuta, senza emorragia e perforazione	K31.2	Stomaco a clessidra e stenosi dello stomaco
K25.4	Ulcera gastrica: Cronica o non precisata, con emorragia	K31.3	Piloro spasmo non classificato altrove
K25.5	Ulcera gastrica: Cronica o non precisata, con perforazione	K31.4	Diverticolo gastrico
K25.6	Ulcera gastrica: Cronica o non precisata, con emorragia e perforazione	K31.5	Ostruzione del duodeno
K25.7	Ulcera gastrica: Cronica, senza emorragia e perforazione	K31.6	Fistola dello stomaco e del duodeno
K25.9	Ulcera gastrica: Non specificata come acuta o cronica, senza emorragia e perforazione	K31.7	Polipo dello stomaco e del duodeno
K26.0	Ulcera duodenale: Acuta, con emorragia	K31.81	Angiodisplasia gastrica e duodenale senza menzione di emorragia
K26.1	Ulcera duodenale: Acuta, con perforazione	K31.82	Angiodisplasia dello stomaco e del duodeno con emorragia
K26.2	Ulcera duodenale: Acuta, con emorragia e perforazione		
K26.3	Ulcera duodenale: Acuta, senza emorragia e perforazione	K44.0	Ernia diaframmatica con occlusione, senza gangrena
K26.4	Ulcera duodenale: Cronica o non precisata, con emorragia	K52.30	Pancolite indeterminata
K26.5	Ulcera duodenale: Cronica o non precisata, con perforazione	K52.31	Colite sinistra indeterminata
K26.6	Ulcera duodenale: Cronica o non precisata, con emorragia e perforazione	K52.32	Colite rettosigmoidea indeterminata
K26.7	Ulcera duodenale: Cronica, senza emorragia e perforazione	K52.38	Altra colite indeterminata
K26.9	Ulcera duodenale: Non specificata come acuta o cronica, senza emorragia e perforazione	K55.22	Angiodisplasia del colon con emorragia
K27.0	Ulcera peptica di sede non specificata: Acuta, con emorragia	K57.02	Diverticolite dell'intestino tenue con perforazione e ascesso, senza emorragia
K27.1	Ulcera peptica di sede non specificata: Acuta, con perforazione	K57.03	Diverticolite dell'intestino tenue con perforazione e ascesso, con emorragia
K27.2	Ulcera peptica di sede non specificata: Acuta, con emorragia e perforazione	K57.10	Malattia diverticolare dell'intestino tenue senza perforazione, ascesso o menzione di emorragia
K27.3	Ulcera peptica di sede non specificata: Acuta, senza emorragia e perforazione	K57.11	Malattia diverticolare dell'intestino tenue senza perforazione o ascesso, con emorragia
K27.4	Ulcera peptica di sede non specificata: Cronica o non precisata, con emorragia	K57.12	Diverticolite dell'intestino tenue senza perforazione e ascesso, senza emorragia
K27.5	Ulcera peptica di sede non specificata: Cronica o non precisata, con perforazione	K57.13	Diverticolite dell'intestino tenue senza perforazione o ascesso, con emorragia
K27.6	Ulcera peptica di sede non specificata: Cronica o non precisata, con emorragia e perforazione	K57.22	Diverticolite del colon con perforazione e ascesso, senza emorragia
K27.7	Ulcera peptica di sede non specificata: Cronica, senza emorragia e perforazione	K57.23	Diverticolite del colon con perforazione e ascesso, con emorragia
		K57.30	Malattia diverticolare del colon senza perforazione e ascesso, senza emorragia
		K57.31	Malattia diverticolare del colon senza perforazione o ascesso, con emorragia
		K57.32	Diverticolite del colon senza perforazione e ascesso, senza emorragia
		K57.33	Diverticolite del colon senza perforazione o ascesso, con emorragia
		K57.42	Diverticolite dell'intestino tenue e del colon con perforazione e ascesso, senza emorragia
		K57.43	Diverticolite dell'intestino tenue e del colon con perforazione e ascesso, con emorragia

K57.50	Malattia diverticolare dell'intestino tenue e del colon senza perforazione e ascesso, senza emorragia	K59.2	Intestino neurogeno non classificato altrove
K57.51	Malattia diverticolare dell'intestino tenue e del colon senza perforazione o ascesso, con emorragia	K59.4	Spasmo anale
K57.52	Diverticolite dell'intestino tenue e del colon senza perforazione e ascesso, senza emorragia	K62.50	Emorragia dell'ano
K57.53	Diverticolite dell'intestino tenue e del colon senza perforazione o ascesso, con emorragia	K62.51	Emorragia del retto
K57.82	Diverticolite dell'intestino, parte non specificata, con perforazione e ascesso, senza emorragia	K62.59	Emorragia anorettale, sede non specificata
K57.83	Diverticolite dell'intestino, parte non specificata, con perforazione o ascesso, con emorragia	K90.0	Malattia celiaca
K57.90	Malattia diverticolare dell'intestino, parte non specificata, senza perforazione e ascesso, senza emorragia	K90.1	Sprue tropicale
K57.91	Malattia diverticolare dell'intestino, parte non specificata, senza perforazione o ascesso, con emorragia	K90.2	Sindrome dell'ansa cieca non classificata altrove
K57.92	Diverticolite dell'intestino, parte non specificata, senza perforazione e ascesso, senza emorragia	K90.3	Steatorrea pancreatica
K57.93	Diverticolite dell'intestino, parte non specificata, senza perforazione o ascesso, con emorragia	K92.0	Ematemesi
		K92.1	Melena
		K92.2	Emorragia gastrointestinale non specificata
		N80.5	Endometriosi dell'intestino
		Q43.0	Diverticolo di Meckel
		R13.0	Disfagia con necessità di sorveglianza durante l'alimentazione
		R13.1	Disfagia per tracheostomia con necessità di aspirazione e cannula tracheale (parzialmente) bloccata

Diagnosi G67-2

I85.0	Varici esofagee con sanguinamento	K27.1	Ulcera peptica di sede non specificata: Acuta, con perforazione
K22.3	Perforazione dell'esofago	K27.2	Ulcera peptica di sede non specificata: Acuta, con emorragia e perforazione
K25.0	Ulcera gastrica: Acuta, con emorragia	K27.4	Ulcera peptica di sede non specificata: Cronica o non precisata, con emorragia
K25.1	Ulcera gastrica: Acuta, con perforazione	K27.5	Ulcera peptica di sede non specificata: Cronica o non precisata, con perforazione
K25.2	Ulcera gastrica: Acuta, con emorragia e perforazione	K27.6	Ulcera peptica di sede non specificata: Cronica o non precisata, con emorragia e perforazione
K25.4	Ulcera gastrica: Cronica o non precisata, con emorragia	K28.0	Ulcera gastrodigiunale: Acuta, con emorragia
K25.5	Ulcera gastrica: Cronica o non precisata, con perforazione	K28.1	Ulcera gastrodigiunale: Acuta, con perforazione
K25.6	Ulcera gastrica: Cronica o non precisata, con emorragia e perforazione	K28.2	Ulcera gastrodigiunale: Acuta, con emorragia e perforazione
K26.0	Ulcera duodenale: Acuta, con emorragia	K28.4	Ulcera gastrodigiunale: Cronica o non precisata, con emorragia
K26.1	Ulcera duodenale: Acuta, con perforazione	K28.5	Ulcera gastrodigiunale: Cronica o non precisata, con perforazione
K26.2	Ulcera duodenale: Acuta, con emorragia e perforazione	K28.6	Ulcera gastrodigiunale: Cronica o non precisata, con emorragia e perforazione
K26.4	Ulcera duodenale: Cronica o non precisata, con emorragia		
K26.5	Ulcera duodenale: Cronica o non precisata, con perforazione		
K26.6	Ulcera duodenale: Cronica o non precisata, con emorragia e perforazione		
K27.0	Ulcera peptica di sede non specificata: Acuta, con emorragia		

Diagnosi G67-3

A04.70	Enterocolite da Clostridium difficile senza megacolon, senza altre complicanze d'organo	A04.73	Enterocolite da Clostridium difficile con megacolon, con altre complicanze d'organo
A04.71	Enterocolite da Clostridium difficile senza megacolon, con altre complicanze d'organo	A04.79	Enterocolite da Clostridium difficile, non specificata
A04.72	Enterocolite da Clostridium difficile con megacolon, senza altre complicanze d'organo		

Diagnosi G67-4

G04.1	Mielopatia delle cellule T umane associata a virus linfotropo	G82.03	Paraparesi e paraplegia flaccida: Lesione midollare spinale incompleta cronica
G82.00	Paraparesi e paraplegia flaccida: Lesione midollare spinale completa acuta di origine non traumatica	G82.10	Paraparesi e paraplegia spastica: Lesione midollare spinale completa acuta di origine non traumatica
G82.01	Paraparesi e paraplegia flaccida: Lesione midollare spinale incompleta acuta di origine non traumatica	G82.11	Paraparesi e paraplegia spastica: Lesione midollare spinale incompleta acuta di origine non traumatica
G82.02	Paraparesi e paraplegia flaccida: Lesione midollare spinale completa cronica	G82.12	Paraparesi e paraplegia spastica: Lesione midollare spinale completa cronica

G82.13	Paraparesi e paraplegia spastica: Lesione midollare spinale incompleta cronica	G82.41	Tetraparesi e tetraplegia spastica: Lesione midollare spinale incompleta acuta di origine non traumatica
G82.20	Paraparesi e paraplegia non specificata: Lesione midollare spinale completa acuta di origine non traumatica	G82.42	Tetraparesi e tetraplegia spastica: Lesione midollare spinale completa cronica
G82.21	Paraparesi e paraplegia non specificata: Lesione midollare spinale incompleta acuta di origine non traumatica	G82.43	Tetraparesi e tetraplegia spastica: Lesione midollare spinale incompleta cronica
G82.22	Paraparesi e paraplegia non specificata: Lesione midollare spinale completa cronica	G82.50	Tetraparesi e tetraplegia non specificata: Lesione midollare spinale completa acuta di origine non traumatica
G82.23	Paraparesi e paraplegia non specificata: Lesione midollare spinale incompleta cronica	G82.51	Tetraparesi e tetraplegia non specificata: Lesione midollare spinale incompleta acuta di origine non traumatica
G82.30	Tetraparesi e tetraplegia flaccida: Lesione midollare spinale completa acuta di origine non traumatica	G82.52	Tetraparesi e tetraplegia non specificata: Lesione midollare spinale completa cronica
G82.31	Tetraparesi e tetraplegia flaccida: Lesione midollare spinale incompleta acuta di origine non traumatica	G82.53	Tetraparesi e tetraplegia non specificata: Lesione midollare spinale incompleta cronica
G82.32	Tetraparesi e tetraplegia flaccida: Lesione midollare spinale completa cronica	G83.5	Sindrome Locked-in
G82.33	Tetraparesi e tetraplegia flaccida: Lesione midollare spinale incompleta cronica	G93.80	Sindrome apallica
G82.40	Tetraparesi e tetraplegia spastica: Lesione midollare spinale completa acuta di origine non traumatica	P11.51	Trauma da parto della colonna vertebrale e del midollo spinale: Con paraplegia cronica
		P91.80	Sindrome locked-in e sindrome apallica neonatale

Diagnosi G67-5

D65.0	Afibrinogenemia acquisita	D68.4	Deficit acquisito di fattore della coagulazione
D65.1	Coagulazione intravasale disseminata [CID, DIC]	D68.5	Trombofilia primaria
D65.2	Emorragia fibrinolitica acquisita	D68.6	Altre forme di trombofilia
D66	Deficit ereditario del fattore VIII	D68.8	Altri difetti della coagulazione specificati
D67	Deficit ereditario del fattore IX	D69.1	Difetti qualitativi delle piastrine
D68.00	Malattia di Von Willebrand ereditaria	D69.3	Porpora trombocitopenica idiopatica
D68.01	Malattia di Von Willebrand acquisita	D69.40	Altra trombocitopenia primitiva, specificata come refrattaria alla trasfusione
D68.09	Malattia di Von Willebrand, non specificata	D69.41	Altra trombocitopenia primitiva, non specificata come refrattaria alla trasfusione
D68.1	Deficit ereditario del fattore XI	D69.52	Trombocitopenia indotta da eparina di tipo I
D68.20	Deficit ereditario del fattore I	D69.53	Trombocitopenia indotta da eparina di tipo II
D68.21	Deficit ereditario del fattore II	D69.57	Altra trombocitopenia secondaria, specificata come refrattaria alla trasfusione
D68.22	Deficit ereditario del fattore V	D69.58	Altra trombocitopenia secondaria, non specificata come refrattaria alla trasfusione
D68.23	Deficit ereditario del fattore VII	D69.80	Diatesi emorragica da inibitori dell'aggregazione dei trombociti
D68.24	Deficit ereditario del fattore X	D69.88	Altre diatesi emorragiche specificate
D68.25	Deficit ereditario del fattore XII	D82.0	Sindrome di Wiskott-Aldrich
D68.26	Deficit ereditario del fattore XIII	M31.1	Microangiopatia trombotica
D68.28	Deficit ereditario di altri fattori della coagulazione	P53	Malattia emorragica del feto e del neonato
D68.31	Diatesi emorragica da proliferazione di anticorpi contro il fattore VIII	P60	Coagulazione intravasale disseminata del feto e del neonato
D68.32	Diatesi emorragica da proliferazione di anticorpi contro altri fattori della coagulazione	P61.0	Trombocitopenia transitoria neonatale
D68.33	Diatesi emorragica da cumarine (antagonisti della vitamina K)		
D68.34	Diatesi emorragica da eparine		
D68.35	Diatesi emorragica da altri anticoagulanti		
D68.38	Altra diatesi emorragica da altri e non specificati anticorpi		

Procedura G67-6

99.B7.12 †↔	Terapia intensiva complessa, da 120 a 184 punti risorse	99.B7.1A †↔	Terapia intensiva complessa, da 1657 a 1932 punti risorse
99.B7.13 †↔	Terapia intensiva complessa, da 185 a 360 punti risorse	99.B7.1B †↔	Terapia intensiva complessa, da 1933 a 2208 punti risorse
99.B7.14 †↔	Terapia intensiva complessa, da 361 a 552 punti risorse	99.B7.1C †↔	Terapia intensiva complessa, da 2209 a 2484 punti risorse
99.B7.15 †↔	Terapia intensiva complessa, da 553 a 828 punti risorse	99.B7.1D †↔	Terapia intensiva complessa, da 2485 a 2760 punti risorse
99.B7.16 †↔	Terapia intensiva complessa, da 829 a 1104 punti risorse	99.B7.1E †↔	Terapia intensiva complessa, da 2761 a 3220 punti risorse
99.B7.17 †↔	Terapia intensiva complessa, da 1105 a 1380 punti risorse	99.B7.1F †↔	Terapia intensiva complessa, da 3221 a 3680 punti risorse
99.B7.18 †↔	Terapia intensiva complessa, da 1381 a 1656 punti risorse	99.B7.1G †↔	Terapia intensiva complessa, da 3681 a 4600 punti risorse

99.B7.1H †↔	Terapia intensiva complessa, da 4601 a 5520 punti risorse	99.B7.57 †↔	Terapia intensiva complessa in età neonatale (procedura di base), da 785 a 980 punti risorse
99.B7.1I †↔	Terapia intensiva complessa, da 5521 a 7360 punti risorse	99.B7.58 †↔	Terapia intensiva complessa in età neonatale (procedura di base), da 981 a 1176 punti risorse
99.B7.1J †↔	Terapia intensiva complessa, da 7361 a 9200 punti risorse	99.B7.5A †↔	Terapia intensiva complessa in età neonatale (procedura di base), da 1177 a 1470 punti risorse
99.B7.1K †↔	Terapia intensiva complessa, da 9201 a 11040 punti risorse	99.B7.5B †↔	Terapia intensiva complessa in età neonatale (procedura di base), da 1471 a 1764 punti risorse
99.B7.1L †↔	Terapia intensiva complessa, da 11041 a 13800 punti risorse	99.B7.5C †↔	Terapia intensiva complessa in età neonatale (procedura di base), da 1765 a 2058 punti risorse
99.B7.1M †↔	Terapia intensiva complessa, da 13801 a 16560 punti risorse	99.B7.5D †↔	Terapia intensiva complessa in età neonatale (procedura di base), da 2059 a 2352 punti risorse
99.B7.1N †↔	Terapia intensiva complessa, da 16561 a 19320 punti risorse	99.B7.5E †↔	Terapia intensiva complessa in età neonatale (procedura di base), da 2353 a 2646 punti risorse
99.B7.1O †↔	Terapia intensiva complessa, 19321 e più punti risorse	99.B7.5F †↔	Terapia intensiva complessa in età neonatale (procedura di base), da 2647 a 2940 punti risorse
99.B7.44 †↔	Terapia intensiva complessa in età infantile (procedura di base), da 197 a 392 punti risorse	99.B7.5G †↔	Terapia intensiva complessa in età neonatale (procedura di base), da 2941 a 3430 punti risorse
99.B7.45 †↔	Terapia intensiva complessa in età infantile (procedura di base), da 393 a 588 punti risorse	99.B7.5H †↔	Terapia intensiva complessa in età neonatale (procedura di base), da 3431 a 3920 punti risorse
99.B7.46 †↔	Terapia intensiva complessa in età infantile (procedura di base), da 589 a 784 punti risorse	99.B7.5I †↔	Terapia intensiva complessa in età neonatale (procedura di base), da 3921 a 4410 punti risorse
99.B7.47 †↔	Terapia intensiva complessa in età infantile (procedura di base), da 785 a 980 punti risorse	99.B7.5J †↔	Terapia intensiva complessa in età neonatale (procedura di base), da 4411 a 4900 punti risorse
99.B7.48 †↔	Terapia intensiva complessa in età infantile (procedura di base), da 981 a 1176 punti risorse	99.B7.5K †↔	Terapia intensiva complessa in età neonatale (procedura di base), da 4901 a 5880 punti risorse
99.B7.4A †↔	Terapia intensiva complessa in età infantile (procedura di base), da 1177 a 1470 punti risorse	99.B7.5L †↔	Terapia intensiva complessa in età neonatale (procedura di base), da 5881 a 6860 punti risorse
99.B7.4B †↔	Terapia intensiva complessa in età infantile (procedura di base), da 1471 a 1764 punti risorse	99.B7.5M †↔	Terapia intensiva complessa in età neonatale (procedura di base), da 6861 a 7840 punti risorse
99.B7.4C †↔	Terapia intensiva complessa in età infantile (procedura di base), da 1765 a 2058 punti risorse	99.B7.5N †↔	Terapia intensiva complessa in età neonatale (procedura di base), da 7841 a 9800 punti risorse
99.B7.4D †↔	Terapia intensiva complessa in età infantile (procedura di base), da 2059 a 2352 punti risorse	99.B7.5O †↔	Terapia intensiva complessa in età neonatale (procedura di base), da 9801 a 11760 punti risorse
99.B7.4E †↔	Terapia intensiva complessa in età infantile (procedura di base), da 2353 a 2646 punti risorse	99.B7.5P †↔	Terapia intensiva complessa in età neonatale (procedura di base), da 11761 a 13720 punti risorse
99.B7.4F †↔	Terapia intensiva complessa in età infantile (procedura di base), da 2647 a 2940 punti risorse	99.B7.5Q †↔	Terapia intensiva complessa in età neonatale (procedura di base), da 13721 a 16660 punti risorse
99.B7.4G †↔	Terapia intensiva complessa in età infantile (procedura di base), da 2941 a 3430 punti risorse	99.B7.5R †↔	Terapia intensiva complessa in età neonatale (procedura di base), da 16661 a 19600 punti risorse
99.B7.4H †↔	Terapia intensiva complessa in età infantile (procedura di base), da 3431 a 3920 punti risorse	99.B7.5S †↔	Terapia intensiva complessa in età neonatale (procedura di base), 19601 e più punti risorse
99.B7.4I †↔	Terapia intensiva complessa in età infantile (procedura di base), da 3921 a 4410 punti risorse	99.B8.13 †↔	Trattamento complesso IMC dell'adulto, da 185 a 360 punti risorse
99.B7.4J †↔	Terapia intensiva complessa in età infantile (procedura di base), da 4411 a 4900 punti risorse	99.B8.14 †↔	Trattamento complesso IMC dell'adulto, da 361 a 552 punti risorse
99.B7.4K †↔	Terapia intensiva complessa in età infantile (procedura di base), da 4901 a 5880 punti risorse	99.B8.15 †↔	Trattamento complesso IMC dell'adulto, da 553 a 828 punti risorse
99.B7.4L †↔	Terapia intensiva complessa in età infantile (procedura di base), da 5881 a 6860 punti risorse	99.B8.16 †↔	Trattamento complesso IMC dell'adulto, da 829 a 1104 punti risorse
99.B7.4M †↔	Terapia intensiva complessa in età infantile (procedura di base), da 6861 a 7840 punti risorse	99.B8.17 †↔	Trattamento complesso IMC dell'adulto, da 1105 a 1380 punti risorse
99.B7.4N †↔	Terapia intensiva complessa in età infantile (procedura di base), da 7841 a 9800 punti risorse	99.B8.18 †↔	Trattamento complesso IMC dell'adulto, da 1381 a 1656 punti risorse
99.B7.4O †↔	Terapia intensiva complessa in età infantile (procedura di base), da 9801 a 11760 punti risorse	99.B8.1A †↔	Trattamento complesso IMC dell'adulto, da 1657 a 1932 punti risorse
99.B7.4P †↔	Terapia intensiva complessa in età infantile (procedura di base), da 11761 a 13720 punti risorse	99.B8.1B †↔	Trattamento complesso IMC dell'adulto, da 1933 a 2208 punti risorse
99.B7.4Q †↔	Terapia intensiva complessa in età infantile (procedura di base), da 13721 a 16660 punti risorse	99.B8.1C †↔	Trattamento complesso IMC dell'adulto, da 2209 a 2484 punti risorse
99.B7.4R †↔	Terapia intensiva complessa in età infantile (procedura di base), da 16661 a 19600 punti risorse	99.B8.1D †↔	Trattamento complesso IMC dell'adulto, da 2485 a 2760 punti risorse
99.B7.4S †↔	Terapia intensiva complessa in età infantile (procedura di base), 19601 e più punti risorse	99.B8.1E †↔	Trattamento complesso IMC dell'adulto, da 2761 a 3220 punti risorse
99.B7.54 †↔	Terapia intensiva complessa in età neonatale (procedura di base), da 197 a 392 punti risorse	99.B8.1F †↔	Trattamento complesso IMC dell'adulto, da 3221 a 3680 punti risorse
99.B7.55 †↔	Terapia intensiva complessa in età neonatale (procedura di base), da 393 a 588 punti risorse	99.B8.1G †↔	Trattamento complesso IMC dell'adulto, da 3681 a 4600 punti risorse
99.B7.56 †↔	Terapia intensiva complessa in età neonatale (procedura di base), da 589 a 784 punti risorse	99.B8.1H †↔	Trattamento complesso IMC dell'adulto, da 4601 a 5520 punti risorse

99.B8.1I †↔	Trattamento complesso IMC dell'adulto, da 5521 a 7360 punti risorse	99.B8.4Q †↔	Trattamento complesso IMC in età infantile, da 13721 a 16660 punti risorse
99.B8.1J †↔	Trattamento complesso IMC dell'adulto, da 7361 a 9200 punti risorse	99.B8.4R †↔	Trattamento complesso IMC in età infantile, da 16661 a 19600 punti risorse
99.B8.1K †↔	Trattamento complesso IMC dell'adulto, da 9201 a 11040 punti risorse	99.B8.4S †↔	Trattamento complesso IMC in età infantile, 19601 e più punti risorse
99.B8.1L †↔	Trattamento complesso IMC dell'adulto, da 11041 a 13800 punti risorse	99.B8.54 †↔	Trattamento complesso IMC in età neonatale, da 197 a 392 punti risorse
99.B8.1M †↔	Trattamento complesso IMC dell'adulto, da 13801 a 16560 punti risorse	99.B8.55 †↔	Trattamento complesso IMC in età neonatale, da 393 a 588 punti risorse
99.B8.1N †↔	Trattamento complesso IMC dell'adulto, da 16561 a 19320 punti risorse	99.B8.56 †↔	Trattamento complesso IMC in età neonatale, da 589 a 784 punti risorse
99.B8.1O †↔	Trattamento complesso IMC dell'adulto, 19321 e più punti risorse	99.B8.57 †↔	Trattamento complesso IMC in età neonatale, da 785 a 980 punti risorse
99.B8.44 †↔	Trattamento complesso IMC in età infantile, da 197 a 392 punti risorse	99.B8.58 †↔	Trattamento complesso IMC in età neonatale, da 981 a 1176 punti risorse
99.B8.45 †↔	Trattamento complesso IMC in età infantile, da 393 a 588 punti risorse	99.B8.5A †↔	Trattamento complesso IMC in età neonatale, da 1177 a 1470 punti risorse
99.B8.46 †↔	Trattamento complesso IMC in età infantile, da 589 a 784 punti risorse	99.B8.5B †↔	Trattamento complesso IMC in età neonatale, da 1471 a 1764 punti risorse
99.B8.47 †↔	Trattamento complesso IMC in età infantile, da 785 a 980 punti risorse	99.B8.5C †↔	Trattamento complesso IMC in età neonatale, da 1765 a 2058 punti risorse
99.B8.48 †↔	Trattamento complesso IMC in età infantile, da 981 a 1176 punti risorse	99.B8.5D †↔	Trattamento complesso IMC in età neonatale, da 2059 a 2352 punti risorse
99.B8.4A †↔	Trattamento complesso IMC in età infantile, da 1177 a 1470 punti risorse	99.B8.5E †↔	Trattamento complesso IMC in età neonatale, da 2353 a 2646 punti risorse
99.B8.4B †↔	Trattamento complesso IMC in età infantile, da 1471 a 1764 punti risorse	99.B8.5F †↔	Trattamento complesso IMC in età neonatale, da 2647 a 2940 punti risorse
99.B8.4C †↔	Trattamento complesso IMC in età infantile, da 1765 a 2058 punti risorse	99.B8.5G †↔	Trattamento complesso IMC in età neonatale, da 2941 a 3430 punti risorse
99.B8.4D †↔	Trattamento complesso IMC in età infantile, da 2059 a 2352 punti risorse	99.B8.5H †↔	Trattamento complesso IMC in età neonatale, da 3431 a 3920 punti risorse
99.B8.4E †↔	Trattamento complesso IMC in età infantile, da 2353 a 2646 punti risorse	99.B8.5I †↔	Trattamento complesso IMC in età neonatale, da 3921 a 4410 punti risorse
99.B8.4F †↔	Trattamento complesso IMC in età infantile, da 2647 a 2940 punti risorse	99.B8.5J †↔	Trattamento complesso IMC in età neonatale, da 4411 a 4900 punti risorse
99.B8.4G †↔	Trattamento complesso IMC in età infantile, da 2941 a 3430 punti risorse	99.B8.5K †↔	Trattamento complesso IMC in età neonatale, da 4901 a 5880 punti risorse
99.B8.4H †↔	Trattamento complesso IMC in età infantile, da 3431 a 3920 punti risorse	99.B8.5L †↔	Trattamento complesso IMC in età neonatale, da 5881 a 6860 punti risorse
99.B8.4I †↔	Trattamento complesso IMC in età infantile, da 3921 a 4410 punti risorse	99.B8.5M †↔	Trattamento complesso IMC in età neonatale, da 6861 a 7840 punti risorse
99.B8.4J †↔	Trattamento complesso IMC in età infantile, da 4411 a 4900 punti risorse	99.B8.5N †↔	Trattamento complesso IMC in età neonatale, da 7841 a 9800 punti risorse
99.B8.4K †↔	Trattamento complesso IMC in età infantile, da 4901 a 5880 punti risorse	99.B8.5O †↔	Trattamento complesso IMC in età neonatale, da 9801 a 11760 punti risorse
99.B8.4L †↔	Trattamento complesso IMC in età infantile, da 5881 a 6860 punti risorse	99.B8.5P †↔	Trattamento complesso IMC in età neonatale, da 11761 a 13720 punti risorse
99.B8.4M †↔	Trattamento complesso IMC in età infantile, da 6861 a 7840 punti risorse	99.B8.5Q †↔	Trattamento complesso IMC in età neonatale, da 13721 a 16660 punti risorse
99.B8.4N †↔	Trattamento complesso IMC in età infantile, da 7841 a 9800 punti risorse	99.B8.5R †↔	Trattamento complesso IMC in età neonatale, da 16661 a 19600 punti risorse
99.B8.4O †↔	Trattamento complesso IMC in età infantile, da 9801 a 11760 punti risorse	99.B8.5S †↔	Trattamento complesso IMC in età neonatale, 19601 e più punti risorse
99.B8.4P †↔	Trattamento complesso IMC in età infantile, da 11761 a 13720 punti risorse		

ADRG G70**Altre malattie gravi dell'apparato digerente o catetere cutaneo-peritoneale**

Diagnosi principale nella tabella G70-1 o procedura nella tabella G70-2

DRG G70A**Altre malattie gravi dell'apparato digerente o catetere cutaneoperitoneale con CC estremamente gravi e più di un giorno di degenza**

PCCL > 3 e durata del soggiorno > 1 giorno

DRG G70B**Altre malattie gravi dell'apparato digerente o catetere cutaneoperitoneale, età < 16 anni**

Età < 16 anni

DRG G70C**Altre malattie gravi dell'apparato digerente o catetere cutaneoperitoneale, età > 15 anni****Diagnosi G70-1**

K35.32	Appendicite acuta con ascesso peritoneale	Q42.2	Assenza, atresia e stenosi congenite dell'ano con fistola
K55.0	Disturbo vascolare acuto dell'intestino	Q42.3	Assenza, atresia e stenosi congenite dell'ano senza fistola
K55.1	Disturbo vascolare cronico dell'intestino	T85.50	Complicanza meccanica di dispositivi protesici, impianti ed innesti nell'esofago
K63.0	Ascesso intestinale	T85.51	Complicanza meccanica di dispositivi protesici, impianti e innesti nel resto del tratto gastrointestinale superiore
K63.1	Perforazione intestinale (non traumatica)	T85.52	Complicanza meccanica di dispositivi protesici, impianti e innesti nel tratto gastrointestinale inferiore
K63.2	Fistola intestinale	T85.53	Complicanza meccanica di dispositivi protesici, impianti e innesti nelle vie biliari
K63.3	Ulcera intestinale	T85.54	Complicanza meccanica di dispositivi protesici, impianti e innesti nel pancreas
K65.00	Peritonite batterica spontanea [PBS] (acuta)	T85.59	Complicanza meccanica di dispositivi protesici, impianti e innesti gastrointestinali, sede non specificata
K65.09	Altra e non specificata peritonite acuta	T85.76	Infezione e reazione infiammatoria da altri dispositivi protesici, impianti e innesti interni nel resto del tratto gastrointestinale
K65.8	Altra peritonite		
K65.9	Peritonite non specificata		
K91.1	Sindromi post-chirurgia gastrica		
K91.2	Malassorbimento post-chirurgico non classificato altrove		
K91.3	Occlusione intestinale postoperatoria		
K91.4	Malfunzionamento di colostomia ed enterostomia		
K91.80	Mucosite generalizzata per immunocompromissione		
K91.83	Deiscenza di anastomosi e sutura successiva ad altro intervento chirurgico su altre parti dell'apparato digerente		
K91.88	Altri disturbi iatrogeni dell'apparato digerente non classificati altrove		

Procedura G70-2

54.93 ↔ Creazione di fistola cutaneoperitoneale

ADRG G71**Altre malattie dell'apparato digerente di gravità moderata**

Diagnosi principale nella tabella G71-1

DRG G71A**Altre malattie di gravità moderata dell'apparato digerente con CC gravi e più di un giorno di degenza**

PCCL > 2 e durata del soggiorno > 1 giorno

DRG G71B**Altre malattie di gravità moderata dell'apparato digerente, età < 16 anni**

Età < 16 anni

DRG G71C**Altre malattie di gravità moderata dell'apparato digerente, età > 15 anni, più di un giorno di degenza****Diagnosi G71-1**

A18.3	Tubercolosi dell'intestino, del peritoneo e dei linfonodi mesenterici	A51.1	Sifilide anale primaria
A21.3	Tularemia gastrointestinale	A54.6	Infezione gonococcica dell'ano e del retto
A22.2	Carbonchio gastrointestinale	A56.3	Infezione da Chlamydiae dell'ano e del retto
A42.1	Actinomicosi addominale	D12.0	Tumore benigno: Cieco
		D12.1	Tumore benigno: Appendice (vermiforme)

D12.2	Tumore benigno: Colon ascendente	K41.21	Ernia femorale bilaterale, senza occlusione o gangrena: Ernia recidivante
D12.3	Tumore benigno: Colon trasverso		
D12.4	Tumore benigno: Colon discendente	K41.30	Ernia femorale unilaterale o non specificata, con occlusione, senza gangrena: Non menzionata come ernia recidivante
D12.5	Tumore benigno: Sigma		
D12.6	Tumore benigno: Colon non specificato		
D12.7	Tumore benigno: Giunzione retto-sigmoidea	K41.31	Ernia femorale unilaterale o non specificata, con occlusione, senza gangrena: Ernia recidivante
D12.8	Tumore benigno: Retto		
D12.9	Tumore benigno: Ano e canale anale	K41.40	Ernia femorale unilaterale o non specificata, con gangrena: Non menzionata come ernia recidivante
D13.0	Tumore benigno: Esofago		
D13.1	Tumore benigno: Stomaco	K41.41	Ernia femorale unilaterale o non specificata, con gangrena: Ernia recidivante
D13.2	Tumore benigno: Duodeno		
D13.3	Tumore benigno: Altre e non specificate parti dell'intestino tenue	K41.90	Ernia femorale unilaterale o non specificata, senza occlusione o gangrena: Non menzionata come ernia recidivante
D13.9	Tumore benigno: Sedi maldefinite dell'apparato digerente	K41.91	Ernia femorale unilaterale o non specificata, senza occlusione o gangrena: Ernia recidivante
D17.5	Tumore lipomatoso benigno di organi intraaddominali	K42.0	Ernia ombelicale con occlusione, senza gangrena
D19.1	Tumore benigno: Tessuto mesoteliale del peritoneo	K42.1	Ernia ombelicale con gangrena
D20.0	Tumore benigno: Retroperitoneo	K42.9	Ernia ombelicale senza occlusione o gangrena
D20.1	Tumore benigno: Peritoneo	K43.0	Ernia cicatriziale con occlusione, senza gangrena
D21.4	Tumore benigno: Connettivo ed altri tessuti molli dell'addome	K43.1	Ernia cicatriziale con gangrena
E84.1	Fibrosi cistica con manifestazioni intestinali	K43.2	Ernia cicatriziale senza occlusione o gangrena
I85.9	Varici esofagee senza sanguinamento	K43.3	Ernia parastomale con occlusione, senza gangrena
I86.80	Varici dell'intestino tenue	K43.4	Ernia parastomale con gangrena
I86.81	Varici dell'intestino crasso	K43.5	Ernia parastomale senza occlusione né gangrena
I86.82	Varici del retto	K43.60	Ernia epigastrica con occlusione, senza gangrena
K35.2	Appendicite acuta con peritonite generalizzata	K43.68	Altra ernia addominale con occlusione, senza gangrena
K35.31	Appendicite acuta con peritonite localizzata con perforazione o rottura	K43.69	Ernia addominale non specificata con occlusione, senza gangrena
K38.0	Iperplasia dell'appendice	K43.70	Ernia epigastrica con gangrena
K38.1	Concrezioni appendicolari	K43.78	Altra ernia addominale con gangrena
K38.2	Diverticolo dell'appendice	K43.79	Ernia addominale non specificata con gangrena
K38.3	Fistola dell'appendice	K43.90	Ernia epigastrica senza occlusione o gangrena
K40.00	Ernia inguinale bilaterale, con occlusione, senza gangrena: Non menzionata come ernia recidivante	K43.98	Altra ernia addominale senza occlusione né gangrena
K40.01	Ernia inguinale bilaterale, con occlusione, senza gangrena: Ernia recidivante	K43.99	Ernia addominale non specificata senza occlusione o gangrena
K40.10	Ernia inguinale bilaterale, con gangrena: Non menzionata come ernia recidivante	K44.1	Ernia diaframmatica con gangrena
K40.11	Ernia inguinale bilaterale, con gangrena: Ernia recidivante	K45.0	Altra ernia addominale specificata, con ostruzione, senza gangrena
K40.20	Ernia inguinale bilaterale, senza occlusione o gangrena: Non menzionata come ernia recidivante	K45.1	Altra ernia addominale specificata, con gangrena
K40.21	Ernia inguinale bilaterale, senza occlusione o gangrena: Ernia recidivante	K45.8	Altra ernia addominale specificata, senza occlusione o gangrena
K40.30	Ernia inguinale unilaterale o non specificata, con occlusione, senza gangrena: Non menzionata come ernia recidivante	K46.0	Ernia addominale non specificata, con occlusione, senza gangrena
K40.31	Ernia inguinale unilaterale o non specificata, con occlusione, senza gangrena: Ernia recidivante	K46.1	Ernia addominale non specificata, con gangrena
K40.40	Ernia inguinale unilaterale o non specificata, con gangrena: Non menzionata come ernia recidivante	K46.9	Ernia addominale non specificata, senza occlusione o gangrena
K40.41	Ernia inguinale unilaterale o non specificata, con gangrena: Ernia recidivante	K52.0	Gastroenterite e colite da radiazioni
K40.90	Ernia inguinale unilaterale o non specificata, senza occlusione o gangrena: Non menzionata come ernia recidivante	K52.1	Gastroenterite e colite tossiche
K40.91	Ernia inguinale unilaterale o non specificata, senza occlusione o gangrena: Ernia recidivante	K55.21	Angiodisplasia del colon senza emorragia
K41.00	Ernia femorale bilaterale, con occlusione, senza gangrena: Non menzionata come ernia recidivante	K55.31	Angiodisplasia dell'intestino tenue senza menzione di emorragia
K41.01	Ernia femorale bilaterale, con occlusione, senza gangrena: Ernia recidivante	K55.32	Angiodisplasia dell'intestino tenue con emorragia
K41.10	Ernia femorale bilaterale, con gangrena: Non menzionata come ernia recidivante	K55.8	Altri disturbi vascolari dell'intestino
K41.11	Ernia femorale bilaterale, con gangrena: Ernia recidivante	K55.9	Disturbo vascolare dell'intestino, non specificato
K41.20	Ernia femorale bilaterale, senza occlusione o gangrena: Non menzionata come ernia recidivante	K59.3	Megacolon non classificato altrove
		K60.0	Fissura anale acuta
		K60.1	Fissura anale cronica
		K60.2	Fissura anale non specificata
		K60.3	Fistola anale
		K60.4	Fistola rettale
		K60.5	Fistola anorettale
		K61.0	Ascesso anale
		K61.1	Ascesso rettale
		K61.2	Ascesso anorettale
		K61.3	Ascesso ischiorettale
		K61.4	Ascesso intrasfinterico
		K62.0	Polipo anale
		K62.1	Polipo rettale
		K62.2	Prolasso anale

K62.3	Prolasso rettale	Q42.8	Assenza, atresia e stenosi congenite di altra parte del colon
K62.4	Stenosi dell'ano e del retto	Q42.9	Assenza, atresia e stenosi congenite di sede non specificata del grosso intestino
K62.6	Ulcera anale e rettale	Q43.1	Malattia di Hirschsprung
K62.7	Proctite da raggi	Q43.2	Altri disturbi funzionali congeniti del colon
K62.8	Altre malattie specificate dell'ano e del retto	Q43.3	Malformazioni congenite di fissazione dell'intestino
K62.9	Malattia dell'ano e del retto non specificata	Q43.40	Duplicazione dell'intestino tenue
K63.4	Enteroptosi	Q43.41	Duplicazione del colon
K63.5	Polipo del colon	Q43.42	Duplicazione del retto
K63.8	Altre malattie specificate dell'intestino	Q43.49	Duplicazione dell'intestino non specificata
K63.9	Malattia intestinale non specificata	Q43.5	Ano ectopico
K64.0	Emorroidi di 1° grado	Q43.6	Fistola congenita del retto e dell'ano
K64.3	Emorroidi di 4° grado	Q43.7	Persistenza della cloaca
K66.0	Aderenze peritoneali	Q43.8	Altre malformazioni congenite specificate dell'intestino
K66.1	Emoperitoneo	Q43.9	Malformazione congenita dell'intestino non specificata
K66.8	Altri disturbi specificati del peritoneo	Q45.8	Altre malformazioni congenite specificate dell'apparato digerente
K66.9	Disturbo del peritoneo non specificato	Q45.9	Malformazione congenita dell'apparato digerente non specificata
K91.9	Disturbo iatrogeno dell'apparato digerente non specificato	Q79.2	Esonfalo
K92.8	Altre malattie specificate dell'apparato digerente	Q79.3	Gastroschisi
K92.9	Malattia dell'apparato digerente non specificata	Q79.4	Sindrome da deficit della muscolatura addominale
N82.2	Fistola tra intestino tenue e vagina	Q79.5	Altre malformazioni congenite della parete addominale
N82.3	Fistola colo-vaginale	Q89.3	Situs inversus
N82.4	Altra fistola entero-genitale femminile	R19.3	Rigidità addominale
P76.1	Ileo transitorio neonatale	S27.83	Traumatismo: Esofago, parte toracica
P76.8	Altra ostruzione intestinale neonatale	S36.3	Traumatismo dello stomaco
P76.9	Ostruzioni intestinali neonatali non specificate	S36.40	Traumatismo: Intestino tenue, parte non specificata
P77	Enterocolite necrotizzante del feto e del neonato	S36.41	Traumatismo: Duodeno
P78.3	Diarrea non infettiva neonatale	S36.49	Traumatismo: Altre e multiple parti dell'intestino tenue
P78.8	Altri disturbi specificati dell'apparato digerente neonatale	S36.50	Traumatismo: Colon, parte non specificata
P78.9	Disturbo perinatale dell'apparato digerente, non specificato	S36.51	Traumatismo: Colon ascendente
Q39.0	Atresia dell'esofago senza fistola	S36.52	Traumatismo: Colon trasverso
Q39.1	Atresia dell'esofago con fistola tracheo-esofagea	S36.53	Traumatismo: Colon discendente
Q39.2	Fistola esofago-tracheale congenita senza atresia	S36.54	Traumatismo: Colon sigmoideo
Q39.3	Stenosi e strittura congenite dell'esofago	S36.59	Traumatismo: Altre e multiple parti del colon
Q39.4	Diaframma esofageo congenito	S36.6	Traumatismo del retto
Q39.5	Dilatazione congenita dell'esofago	S36.7	Traumatismo di organi multipli intraaddominali
Q39.6	Diverticolo (congenito) dell'esofago	S36.81	Traumatismo: Peritoneo
Q39.8	Altre malformazioni congenite dell'esofago	S36.82	Traumatismo: Mesentere
Q39.9	Malformazione congenita dell'esofago non specificata	S36.9	Traumatismo di organo intraaddominale non specificato
Q40.0	Stenosi ipertrofica congenita del piloro	T28.1	Ustione dell'esofago
Q40.1	Ernia iatale congenita	T28.2	Ustione di altre parti dell'apparato digerente
Q40.2	Altre malformazioni congenite specificate dello stomaco	T28.6	Corrosione dell'esofago
Q40.3	Malformazione congenita dello stomaco non specificata	T28.7	Corrosione di altre parti dell'apparato digerente
Q40.8	Altre malformazioni congenite specificate delle vie digestive superiori	T85.74	Infezione e reazione infiammatoria da sonda per gastrostomia endoscopica percutanea [sonda PEG]
Q40.9	Malformazione congenita delle vie digestive superiori non specificata	Z43.1	Controllo di gastrostomia
Q41.0	Assenza, atresia e stenosi congenite del duodeno	Z43.2	Controllo di ileostomia
Q41.1	Assenza, atresia e stenosi congenite del digiuno	Z43.3	Controllo di colostomia
Q41.2	Assenza, atresia e stenosi congenite dell'ileo	Z43.4	Controllo di altre aperture artificiali dell'apparato digerente
Q41.8	Assenza, atresia e stenosi congenite di altre parti specificate dell'intestino tenue	Z46.5	Confezione ed adattamento di ileostomia e altri dispositivi intestinali
Q41.9	Assenza, atresia e stenosi congenite dell'intestino tenue, parte non specificata		
Q42.0	Assenza, atresia e stenosi congenite del retto con fistola		
Q42.1	Assenza, atresia e stenosi congenite del retto senza fistola		

ADR G72**Altre malattie da lievi a moderate dell'apparato digerente o dolore addominale o linfadenite mesenterica**

Diagnosi principale nella tabella G72-1

DRG G72A**Altre malattie da lievi a moderate dell'apparato digerente o dolore addominale o linfadenite mesenterica con intervento specifico o CC gravi**

PCCL > 2 o almeno una procedura nella tabella G72-2

DRG G72B**Altre malattie da lievi a moderate dell'apparato digerente o dolore addominale o linfadenite mesenterica, più di un giorno di degenza****Diagnosi G72-1**

E73.1	Deficit acquisito di lattasi	K58.8	Altra e non specificata sindrome dell'intestino irritabile
E73.8	Altra intolleranza al lattosio	K59.00	Stipsi in disturbo del transito nel colon
E73.9	Intolleranza al lattosio non specificata	K59.01	Stipsi in disturbo dell'evacuazione delle feci
E74.1	Disturbi del metabolismo del fruttosio	K59.02	Stipsi indotta da farmaci
E74.3	Altri disturbi dell'assorbimento intestinale di carboidrati	K59.09	Altra e non specificata stipsi
I88.0	Linfadenite mesenterica non specifica	K59.1	Diarrea funzionale
K20	Esofagite	K59.8	Altri disturbi funzionali specificati dell'intestino
K21.0	Malattia da reflusso gastroesofageo con esofagite	K59.9	Disturbo funzionale intestinale non specificato
K21.9	Malattia da reflusso gastroesofageo senza esofagite	K64.1	Emorroidi di 2° grado
K22.80	Fistola esofagea	K64.2	Emorroidi di 3° grado
K22.81	Emorragia esofagea	K64.4	Polipi fibrosi emorroidari residui
K22.88	Altre malattie specificate dell'esofago	K64.5	Trombosi perianale
K22.9	Malattia dell'esofago non specificata	K64.8	Altre emorroidi
K29.1	Altra gastrite acuta	K64.9	Emorroidi non specificate
K29.2	Gastrite alcolica	K90.4	Malassorbimento da intolleranza, non classificato altrove
K29.3	Gastrite superficiale cronica	K90.8	Altra forma di malassorbimento intestinale
K29.4	Gastrite atrofica cronica	K90.9	Malassorbimento intestinale non specificato
K29.5	Gastrite cronica non specificata	K91.0	Vomito successivo a chirurgia gastrointestinale
K29.6	Altra gastrite	P76.2	Ostruzione intestinale da latte ispessito
K29.7	Gastrite non specificata	R10.0	Addome acuto
K29.8	Duodenite	R10.1	Dolore localizzato all'addome superiore
K29.9	Gastroduodenite non specificata	R10.3	Dolore localizzato ad altre parti addominali inferiori
K30	Dispepsia funzionale	R10.4	Altro e non specificato dolore addominale
K31.88	Altre malattie specificate dello stomaco e del duodeno	R11	Nausea e vomito
K31.9	Malattia dello stomaco e del duodeno non specificata	R12	Pirosi
K35.30	Appendicite acuta con peritonite localizzata senza perforazione o rottura	R13.9	Altra e non specificata disfagia
K35.8	Appendicite acuta, altra e non specificata	R14	Flatulenza e condizioni morbose correlate
K36	Altre forme di appendicite	R15	Incontinenza fecale
K37	Appendicite non specificata	R19.0	Tumefazione, massa e gonfiore intraaddominali e pelvici
K38.8	Altre malattie specificate dell'appendice	R19.1	Rumori intestinali anormali
K38.9	Malattia dell'appendice non specificata	R19.2	Peristalsi visibile
K44.9	Ernia diaframmatica senza occlusione o gangrena	R19.4	Cambiamento delle abitudini intestinali
K52.2	Gastroenterite e colite allergiche e alimentari	R19.5	Altre anomalie delle feci
K52.8	Altre gastroenteriti e coliti non infettive specificate	R19.80	Sindrome compartimentale addominale
K52.9	Gastroenterite e colite non infettive, non specificate	R19.88	Altri sintomi specificati riguardanti il sistema digestivo e l'addome
K56.0	Ileo paralitico	R85.0	Risultati anormali di prelievo di campioni effettuato su organi dell'apparato digerente e della cavità addominale: Valore enzimatico anormale
K56.1	Invaginazione	R85.1	Risultati anormali di prelievo di campioni effettuato su organi dell'apparato digerente e della cavità addominale: Valore ormonale anormale
K56.2	Volvolo	R85.2	Risultati anormali di prelievo di campioni effettuato su organi dell'apparato digerente e della cavità addominale: Valore anormale di droghe, medicinali o altre sostanze biologicamente attive
K56.3	Ileo da calcolo biliare	R85.3	Risultati anormali di prelievo di campioni effettuato su organi dell'apparato digerente e della cavità addominale: Valore anormale di sostanze ad uso principalmente non medico
K56.4	Altra ostruzione intestinale		
K56.5	Aderenze intestinali [briglie] con ostruzione		
K56.6	Altra e non specificata ostruzione intestinale		
K56.7	Ileo non specificato		
K58.1	Sindrome dell'intestino irritabile, con prevalenza di alvo diarroico [SII-D]		
K58.2	Sindrome dell'intestino irritabile, con prevalenza di alvo stitico [SII-S]		
K58.3	Sindrome dell'intestino irritabile con alvo misto [SII-M]		

R85.4	Risultati anormali di prelievo di campioni effettuato su organi dell'apparato digerente e della cavità addominale: Risultati immunologici anormali	R93.3	Risultati anormali di diagnostica per immagini di altre parti delle vie digerenti
R85.5	Risultati anormali di prelievo di campioni effettuato su organi dell'apparato digerente e della cavità addominale: Risultati microbiologici anormali	R93.5	Risultati anormali di diagnostica per immagini di altre regioni addominali, incluso il retroperitoneo
R85.6	Risultati anormali di prelievo di campioni effettuato su organi dell'apparato digerente e della cavità addominale: Risultati citologici anormali	T18.1	Corpo estraneo nell'esofago
R85.7	Risultati anormali di prelievo di campioni effettuato su organi dell'apparato digerente e della cavità addominale: Risultati istologici anormali	T18.2	Corpo estraneo nello stomaco
R85.8	Risultati anormali di prelievo di campioni effettuato su organi dell'apparato digerente e della cavità addominale: Altri risultati anormali	T18.3	Corpo estraneo nell'intestino tenue
R85.9	Risultati anormali di prelievo di campioni effettuato su organi dell'apparato digerente e della cavità addominale: Risultato anormale non precisato	T18.4	Corpo estraneo nel colon
		T18.5	Corpo estraneo nell'ano e nel retto
		T18.8	Corpo estraneo in altre e multiple sedi dell'apparato digerente
		T18.9	Corpo estraneo nell'apparato digerente, sede non specificata

Procedura G72-2

42.22 †↔	Esofagoscopia attraverso stoma artificiale	42.99.41 †↔	Serranodo e clipping dell'esofago, per via endoscopica
42.23 †↔	Altra esofagoscopia	43.11 †↔	Gastrostomia percutanea [endoscopica] [PEG]
42.24 †↔	Biopsia chiusa [endoscopica] dell'esofago	43.41.10 †↔	Resezione endoscopica della mucosa gastrica
42.33.10 †↔	Resezione endoscopica della mucosa esofagea	43.41.10 †↔	Resezione endoscopica della mucosa gastrica
42.33.11 †↔	Resezione endoscopica sottomucosale esofagea	43.41.11 †↔	Resezione endoscopica sottomucosale gastrica
42.33.20 †↔	Asportazione o distruzione endoscopica di lesione o tessuto esofageo, elettro-, termo- e criocoagulazione	43.41.11 †↔	Resezione endoscopica sottomucosale gastrica
42.33.21 †↔	Asportazione o distruzione endoscopica di lesione o tessuto esofageo, Terapia fotodinamica	43.41.20 †↔	Distruzione endoscopica di lesione o tessuto dello stomaco, elettro-, termo- o criocoagulazione, ablazione a radiofrequenza
42.33.22 †↔	Asportazione o distruzione endoscopica di lesione o tessuto esofageo, mediante laser	43.41.20 †↔	Distruzione endoscopica di lesione o tessuto dello stomaco, elettro-, termo- o criocoagulazione, ablazione a radiofrequenza
42.33.23 †↔	Asportazione o distruzione endoscopica di lesione o tessuto esofageo, ablazione a radiofrequenza	43.41.29 †↔	Asportazione o distruzione endoscopica di lesione o tessuto dello stomaco, altre procedure
42.33.29 †↔	Asportazione o distruzione endoscopica di lesione o tessuto esofageo, altra procedura	43.41.29 †↔	Asportazione o distruzione endoscopica di lesione o tessuto dello stomaco, altre procedure
42.33.30 †↔	Inserzione endoscopica di applicatore radioattivo nell'esofago	44.13 †↔	Altra gastroscopia
42.7X.10 †↔	Esofagomiotomia, per via endoscopica	44.14 †↔	Biopsia chiusa [endoscopica] dello stomaco
42.7X.20 †↔	Esofagomiotomia, faringocervicale, per via endoscopica	44.22 †↔	Dilatazione endoscopica del piloro
42.7X.30 †↔	Esofagogastrimiotomia, per via endoscopica	44.33 †↔	Gastroenterostomia senza gastrectomia, per via endoscopica
42.81.00 †↔	Inserzione di una sonda permanente nell'esofago, NAS	44.43.00 †↔	Controllo endoscopico di sanguinamento gastrico o duodenale, NAS
42.81.10 †↔	Inserzione e sostituzione di protesi non autoespandente (sonda permanente) nell'esofago, per via endoscopica	44.43.00 †↔	Controllo endoscopico di sanguinamento gastrico o duodenale, NAS
42.81.11 †↔	Inserzione e sostituzione di due protesi non autoespandenti (sonda permanente) nell'esofago, per via endoscopica	44.43.10 †↔	Sclerotizzazione endoscopica di varici del fondo
42.81.12 †↔	Inserzione e sostituzione di più di due protesi non autoespandenti (sonda permanente) nell'esofago, per via endoscopica	44.43.10 †↔	Sclerotizzazione endoscopica di varici del fondo
42.81.40 †↔	Inserzione e sostituzione di una protesi autoespandente (sonda permanente) nell'esofago, per via endoscopica	44.43.20 †↔	Legatura endoscopica di varici del fondo
42.81.41 †↔	Inserzione e sostituzione di due protesi autoespandenti (sonda permanente) nell'esofago, per via endoscopica	44.43.20 †↔	Legatura endoscopica di varici del fondo
42.81.42 †↔	Inserzione e sostituzione di più di due protesi autoespandenti (sonda permanente) nell'esofago, per via endoscopica	44.43.99 †↔	Controllo endoscopico di sanguinamento gastrico o duodenale, altro
42.81.99 †↔	Inserzione di una sonda permanente nell'esofago, altro	44.43.99 †↔	Controllo endoscopico di sanguinamento gastrico o duodenale, altro
42.88.10 †↔	Rimozione di protesi dall'esofago, per via endoscopica	44.63.10 †↔	Chiusura di altra fistola gastrica, per via endoscopica
42.92 †↔	Dilatazione dell'esofago	44.63.10 †↔	Chiusura di altra fistola gastrica, per via endoscopica
42.99.20 †↔	Interventi antireflusso sull'esofago, per via endoscopica	44.95.31 †↔	Gastroplastica verticale, per via endoscopica
		44.95.31 †↔	Gastroplastica verticale, per via endoscopica
		44.96.15 †↔	Riparazione di catetere in seguito a posa di anello gastrico, senza intervento intraaddominale
		44.96.15 †↔	Riparazione di catetere in seguito a posa di anello gastrico, senza intervento intraaddominale
		44.99.00 †↔	Altri interventi sullo stomaco, NAS
		44.99.00 †↔	Altri interventi sullo stomaco, NAS
		44.99.10 †↔	Dilatazione dello stomaco mediante dilatatori, per via endoscopica
		44.99.10 †↔	Dilatazione dello stomaco mediante dilatatori, per via endoscopica

44.99.20 †↔	Serranodo e clipping dello stomaco, per via endoscopica	45.41.09 †↔	Asportazione locale di lesione o tessuto dell'intestino crasso, altro
44.99.20 †↔	Serranodo e clipping dello stomaco, per via endoscopica	45.41.11 †↔	Asportazione locale di lesione o tessuto dell'intestino crasso, per via endoscopica, senza ulteriori misure
44.99.50 †↔	Inserzione o sostituzione di una protesi non autoespandente nello stomaco, per via endoscopica	45.41.12 †↔	Resezione endoscopica della mucosa dell'intestino crasso
44.99.50 †↔	Inserzione o sostituzione di una protesi non autoespandente nello stomaco, per via endoscopica	45.41.13 †↔	Resezione endoscopica sottomucosale dell'intestino crasso
44.99.60 †↔	Inserzione o sostituzione di una protesi autoespandente nello stomaco, per via endoscopica	45.41.14 †↔	Resezione endoscopica a tutto spessore dell'intestino crasso
44.99.60 †↔	Inserzione o sostituzione di una protesi autoespandente nello stomaco, per via endoscopica	45.41.15 †↔	Polipectomia endoscopica dell'intestino crasso
44.99.70 †↔	Rimozione di protesi dallo stomaco, per via endoscopica	46.72.00 †↔	Chiusura di fistola del duodeno, NAS
44.99.70 †↔	Rimozione di protesi dallo stomaco, per via endoscopica	46.72.10 †↔	Chiusura di fistola del duodeno, per via endoscopica
44.99.90 †↔	Altri interventi endoscopici sullo stomaco	46.72.99 †↔	Chiusura di fistola del duodeno, altro
44.99.90 †↔	Altri interventi endoscopici sullo stomaco	46.74.00 †↔	Chiusura di fistola dell'intestino tenue, eccetto il duodeno, NAS
45.00 †↔	Incisione dell'intestino, NAS	46.74.10 †↔	Chiusura di fistola dell'intestino tenue, eccetto il duodeno, per via endoscopica
45.04 †↔	Digiunostomia [endoscopica] percutanea [PEJ]	46.74.99 †↔	Chiusura di fistola dell'intestino tenue, eccetto il duodeno, altro
45.05 †↔	Conversione di gastrostomia percutanea [endoscopica] [PEG] in digiunostomia [endoscopica] percutanea [PEJ]	46.76.00 †↔	Chiusura di fistola dell'intestino crasso, NAS
45.11 †↔	Endoscopia transaddominale dell'intestino tenue	46.76.10 †↔	Chiusura di fistola dell'intestino crasso, per via endoscopica
45.12 †↔	Endoscopia dell'intestino tenue attraverso stoma artificiale	46.76.99 †↔	Chiusura di fistola dell'intestino crasso, altro
45.13.10 †↔	Esofagogastroduodenoscopia	46.79.00 †↔	Altra riparazione dell'intestino, NAS
45.13.10 †↔	Esofagogastroduodenoscopia	46.79.20 †↔	Sutura di altra lesione intestinale, per via endoscopica
45.13.20 †↔	Endoscopia capsulare telemetrica dell'intestino tenue	46.85.10 †↔	Dilatazione dell'intestino mediante dilatatori, per via endoscopica
45.13.20 †↔	Endoscopia capsulare telemetrica dell'intestino tenue	46.85.20 †↔	Dilatazione dell'intestino tenue, per via endoscopica
45.13.30 †↔	Enteroscopia semplice	46.85.30 †↔	Dilatazione dell'intestino crasso, per via endoscopica
45.13.30 †↔	Enteroscopia semplice	46.85.99 †↔	Dilatazione dell'intestino, altro
45.13.31 †↔	Enteroscopia con pallone	46.99.00 †↔	Altri interventi sull'intestino, NAS
45.13.31 †↔	Enteroscopia con pallone	46.99.50 †↔	Inserzione o sostituzione di una protesi non autoespandente nell'intestino, per via endoscopica
45.14 †↔	Biopsia chiusa [endoscopica] dell'intestino tenue	46.99.60 †↔	Inserzione o sostituzione di una protesi autoespandente nell'intestino, per via endoscopica
45.16 †↔	Esofagogastroduodenoscopia [EGD] con biopsia chiusa	46.99.63 †↔	Inserzione o sostituzione di una protesi tubolare autoespandente nell'intestino tenue, per via endoscopica
45.16 †↔	Esofagogastroduodenoscopia [EGD] con biopsia chiusa	46.99.63 †↔	Inserzione o sostituzione di una protesi tubolare autoespandente nell'intestino tenue, per via endoscopica
45.17 †↔	Enteroscopia diagnostica (endoscopia del digiuno distale e dell'ileo)	46.99.70 †↔	Rimozione di protesi dell'intestino, per via endoscopica
45.17 †↔	Enteroscopia diagnostica (endoscopia del digiuno distale e dell'ileo)	48.22 †↔	Proctosigmoidoscopia attraverso stoma artificiale
45.21 †↔	Endoscopia transaddominale dell'intestino crasso	48.24 †↔	Biopsia chiusa [endoscopica] del retto
45.22 †↔	Endoscopia dell'intestino crasso attraverso stoma artificiale	48.31 †↔	Elettrocoagulazione radicale di lesione o tessuto del retto
45.23 †↔	Colonscopia	48.32 †↔	Altra elettrocoagulazione di lesione o tessuto del retto
45.24 †↔	Sigmoidoscopia con endoscopio flessibile	48.33 †↔	Distruzione di lesione o tessuto del retto mediante laser
45.25 †↔	Biopsia chiusa [endoscopica] dell'intestino crasso	48.34 †↔	Distruzione di lesione o tessuto del retto mediante criochirurgia
45.28.10 †↔	Endoscopia capsulare telemetrica dell'intestino crasso	50.11.00 †↔	Biopsia chiusa [per aspirazione] [agobiopsia] del fegato, NAS
45.28.20 †↔	Endomicroscopia laser endoscopica dell'intestino crasso	50.11.09 †↔	Biopsia chiusa [per aspirazione] [agobiopsia] del fegato, altro
45.30.00 †↔	Asportazione o distruzione endoscopica di lesione del duodeno, NAS	50.11.11 †↔	Agobiopsia del fegato, percutanea
45.30.10 †↔	Resezione endoscopica della mucosa del duodeno	50.11.12 †↔	Biopsia all'ago fine del fegato, sotto guida ecografica
45.30.11 †↔	Asportazione endoscopica di lesione del duodeno	50.96 †↔	Drenaggio di ascesso epatico, percutaneo
45.30.20 †↔	Distruzione endoscopica di lesione del duodeno, elettro-, termo- o criocoagulazione	52.01.00 †↔	Drenaggio di cisti pancreatiche mediante catetere, NAS
45.30.29 †↔	Altra distruzione endoscopica di lesione del duodeno	52.01.11 †↔	Drenaggio transgastrico di cisti pancreatiche, per via endoscopica
45.30.99 †↔	Asportazione o distruzione endoscopica di lesione del duodeno, altro	52.01.21 †↔	Drenaggio transduodenale di cisti pancreatiche, per via endoscopica
45.35.11 †↔	Asportazione endoscopica di lesione dell'intestino tenue, eccetto duodeno	52.01.99 †↔	Drenaggio di cisti pancreatiche mediante catetere, altro
45.35.21 †↔	Distruzione endoscopica di lesione dell'intestino tenue, eccetto duodeno		
45.41.00 †↔	Asportazione locale di lesione o tessuto dell'intestino crasso, NAS		

52.09.21 †↔	Puntura transgastrica di (pseudo)cisti pancreatica, per via endosonografica	98.02 †↔	Rimozione di corpo estraneo intraluminale dall'esofago senza incisione
52.09.22 †↔	Puntura transduodenale di (pseudo)cisti pancreatica, per via endosonografica	98.03 †↔	Rimozione di corpo estraneo intraluminale dallo stomaco e dall'intestino tenue, senza incisione
52.11.12 †↔	Biopsia con ago fine del pancreas, sotto guida ecografica	98.04 †↔	Rimozione di corpo estraneo intraluminale dall'intestino crasso, senza incisione
97.02 †↔	Sostituzione di tubo per gastrostomia	98.05 †↔	Rimozione di corpo estraneo intraluminale da retto ed ano, senza incisione
97.03 †↔	Sostituzione di tubo o dispositivo per enterostomia dell'intestino tenue		

ADRG G86**Malattie e disturbi dell'apparato digerente, un giorno di degenza**

Durata del soggiorno è uguale 1 giorno

DRG G86A**Malattie e disturbi dell'apparato digerente e diagnosi complicante, un giorno di degenza**

Diagnosi principale nella tabella G86-1

DRG G86B**Malattie e disturbi dell'apparato digerente, un giorno di degenza****Diagnosi G86-1**

K61.0	Ascesso anale	K61.3	Ascesso ischiorettale
K61.1	Ascesso rettale	K61.4	Ascesso intrasfinterico
K61.2	Ascesso anorettale		

ADRG G87**Malattie e disturbi dell'apparato digerente con terapia intensiva complessa/trattamento complesso IMC > 119 punti risorse o trattamento complesso IMC > 196 punti risorse**

Almeno una procedura nella tabella G87-1

DRG G87A**Malattie e disturbi dell'apparato digerente con terapia intensiva complessa/trattamento complesso IMC > 184 punti risorse o trattamento complesso IMC > 196 punti risorse**

Almeno una procedura nella tabella G87-2

DRG G87B**Malattie e disturbi dell'apparato digerente con terapia intensiva complessa/trattamento complesso IMC > 119 fino a 184 punti risorse****Procedura G87-1**

99.B7.12 †↔	Terapia intensiva complessa, da 120 a 184 punti risorse	99.B7.1D †↔	Terapia intensiva complessa, da 2485 a 2760 punti risorse
99.B7.13 †↔	Terapia intensiva complessa, da 185 a 360 punti risorse	99.B7.1E †↔	Terapia intensiva complessa, da 2761 a 3220 punti risorse
99.B7.14 †↔	Terapia intensiva complessa, da 361 a 552 punti risorse	99.B7.1F †↔	Terapia intensiva complessa, da 3221 a 3680 punti risorse
99.B7.15 †↔	Terapia intensiva complessa, da 553 a 828 punti risorse	99.B7.1G †↔	Terapia intensiva complessa, da 3681 a 4600 punti risorse
99.B7.16 †↔	Terapia intensiva complessa, da 829 a 1104 punti risorse	99.B7.1H †↔	Terapia intensiva complessa, da 4601 a 5520 punti risorse
99.B7.17 †↔	Terapia intensiva complessa, da 1105 a 1380 punti risorse	99.B7.1I †↔	Terapia intensiva complessa, da 5521 a 7360 punti risorse
99.B7.18 †↔	Terapia intensiva complessa, da 1381 a 1656 punti risorse	99.B7.1J †↔	Terapia intensiva complessa, da 7361 a 9200 punti risorse
99.B7.1A †↔	Terapia intensiva complessa, da 1657 a 1932 punti risorse	99.B7.1K †↔	Terapia intensiva complessa, da 9201 a 11040 punti risorse
99.B7.1B †↔	Terapia intensiva complessa, da 1933 a 2208 punti risorse	99.B7.1L †↔	Terapia intensiva complessa, da 11041 a 13800 punti risorse
99.B7.1C †↔	Terapia intensiva complessa, da 2209 a 2484 punti risorse	99.B7.1M †↔	Terapia intensiva complessa, da 13801 a 16560 punti risorse

99.B7.1N †↔	Terapia intensiva complessa, da 16561 a 19320 punti risorse	99.B8.4G †↔	Trattamento complesso IMC in età infantile, da 2941 a 3430 punti risorse
99.B7.1O †↔	Terapia intensiva complessa, 19321 e più punti risorse	99.B8.4H †↔	Trattamento complesso IMC in età infantile, da 3431 a 3920 punti risorse
99.B8.12 †↔	Trattamento complesso IMC dell'adulto, da 120 a 184 punti risorse	99.B8.4I †↔	Trattamento complesso IMC in età infantile, da 3921 a 4410 punti risorse
99.B8.13 †↔	Trattamento complesso IMC dell'adulto, da 185 a 360 punti risorse	99.B8.4J †↔	Trattamento complesso IMC in età infantile, da 4411 a 4900 punti risorse
99.B8.14 †↔	Trattamento complesso IMC dell'adulto, da 361 a 552 punti risorse	99.B8.4K †↔	Trattamento complesso IMC in età infantile, da 4901 a 5880 punti risorse
99.B8.15 †↔	Trattamento complesso IMC dell'adulto, da 553 a 828 punti risorse	99.B8.4L †↔	Trattamento complesso IMC in età infantile, da 5881 a 6860 punti risorse
99.B8.16 †↔	Trattamento complesso IMC dell'adulto, da 829 a 1104 punti risorse	99.B8.4M †↔	Trattamento complesso IMC in età infantile, da 6861 a 7840 punti risorse
99.B8.17 †↔	Trattamento complesso IMC dell'adulto, da 1105 a 1380 punti risorse	99.B8.4N †↔	Trattamento complesso IMC in età infantile, da 7841 a 9800 punti risorse
99.B8.18 †↔	Trattamento complesso IMC dell'adulto, da 1381 a 1656 punti risorse	99.B8.4O †↔	Trattamento complesso IMC in età infantile, da 9801 a 11760 punti risorse
99.B8.1A †↔	Trattamento complesso IMC dell'adulto, da 1657 a 1932 punti risorse	99.B8.4P †↔	Trattamento complesso IMC in età infantile, da 11761 a 13720 punti risorse
99.B8.1B †↔	Trattamento complesso IMC dell'adulto, da 1933 a 2208 punti risorse	99.B8.4Q †↔	Trattamento complesso IMC in età infantile, da 13721 a 16660 punti risorse
99.B8.1C †↔	Trattamento complesso IMC dell'adulto, da 2209 a 2484 punti risorse	99.B8.4R †↔	Trattamento complesso IMC in età infantile, da 16661 a 19600 punti risorse
99.B8.1D †↔	Trattamento complesso IMC dell'adulto, da 2485 a 2760 punti risorse	99.B8.4S †↔	Trattamento complesso IMC in età infantile, 19601 e più punti risorse
99.B8.1E †↔	Trattamento complesso IMC dell'adulto, da 2761 a 3220 punti risorse	99.B8.54 †↔	Trattamento complesso IMC in età neonatale, da 197 a 392 punti risorse
99.B8.1F †↔	Trattamento complesso IMC dell'adulto, da 3221 a 3680 punti risorse	99.B8.55 †↔	Trattamento complesso IMC in età neonatale, da 393 a 588 punti risorse
99.B8.1G †↔	Trattamento complesso IMC dell'adulto, da 3681 a 4600 punti risorse	99.B8.56 †↔	Trattamento complesso IMC in età neonatale, da 589 a 784 punti risorse
99.B8.1H †↔	Trattamento complesso IMC dell'adulto, da 4601 a 5520 punti risorse	99.B8.57 †↔	Trattamento complesso IMC in età neonatale, da 785 a 980 punti risorse
99.B8.1I †↔	Trattamento complesso IMC dell'adulto, da 5521 a 7360 punti risorse	99.B8.58 †↔	Trattamento complesso IMC in età neonatale, da 981 a 1176 punti risorse
99.B8.1J †↔	Trattamento complesso IMC dell'adulto, da 7361 a 9200 punti risorse	99.B8.5A †↔	Trattamento complesso IMC in età neonatale, da 1177 a 1470 punti risorse
99.B8.1K †↔	Trattamento complesso IMC dell'adulto, da 9201 a 11040 punti risorse	99.B8.5B †↔	Trattamento complesso IMC in età neonatale, da 1471 a 1764 punti risorse
99.B8.1L †↔	Trattamento complesso IMC dell'adulto, da 11041 a 13800 punti risorse	99.B8.5C †↔	Trattamento complesso IMC in età neonatale, da 1765 a 2058 punti risorse
99.B8.1M †↔	Trattamento complesso IMC dell'adulto, da 13801 a 16560 punti risorse	99.B8.5D †↔	Trattamento complesso IMC in età neonatale, da 2059 a 2352 punti risorse
99.B8.1N †↔	Trattamento complesso IMC dell'adulto, da 16561 a 19320 punti risorse	99.B8.5E †↔	Trattamento complesso IMC in età neonatale, da 2353 a 2646 punti risorse
99.B8.1O †↔	Trattamento complesso IMC dell'adulto, 19321 e più punti risorse	99.B8.5F †↔	Trattamento complesso IMC in età neonatale, da 2647 a 2940 punti risorse
99.B8.44 †↔	Trattamento complesso IMC in età infantile, da 197 a 392 punti risorse	99.B8.5G †↔	Trattamento complesso IMC in età neonatale, da 2941 a 3430 punti risorse
99.B8.45 †↔	Trattamento complesso IMC in età infantile, da 393 a 588 punti risorse	99.B8.5H †↔	Trattamento complesso IMC in età neonatale, da 3431 a 3920 punti risorse
99.B8.46 †↔	Trattamento complesso IMC in età infantile, da 589 a 784 punti risorse	99.B8.5I †↔	Trattamento complesso IMC in età neonatale, da 3921 a 4410 punti risorse
99.B8.47 †↔	Trattamento complesso IMC in età infantile, da 785 a 980 punti risorse	99.B8.5J †↔	Trattamento complesso IMC in età neonatale, da 4411 a 4900 punti risorse
99.B8.48 †↔	Trattamento complesso IMC in età infantile, da 981 a 1176 punti risorse	99.B8.5K †↔	Trattamento complesso IMC in età neonatale, da 4901 a 5880 punti risorse
99.B8.4A †↔	Trattamento complesso IMC in età infantile, da 1177 a 1470 punti risorse	99.B8.5L †↔	Trattamento complesso IMC in età neonatale, da 5881 a 6860 punti risorse
99.B8.4B †↔	Trattamento complesso IMC in età infantile, da 1471 a 1764 punti risorse	99.B8.5M †↔	Trattamento complesso IMC in età neonatale, da 6861 a 7840 punti risorse
99.B8.4C †↔	Trattamento complesso IMC in età infantile, da 1765 a 2058 punti risorse	99.B8.5N †↔	Trattamento complesso IMC in età neonatale, da 7841 a 9800 punti risorse
99.B8.4D †↔	Trattamento complesso IMC in età infantile, da 2059 a 2352 punti risorse	99.B8.5O †↔	Trattamento complesso IMC in età neonatale, da 9801 a 11760 punti risorse
99.B8.4E †↔	Trattamento complesso IMC in età infantile, da 2353 a 2646 punti risorse	99.B8.5P †↔	Trattamento complesso IMC in età neonatale, da 11761 a 13720 punti risorse
99.B8.4F †↔	Trattamento complesso IMC in età infantile, da 2647 a 2940 punti risorse	99.B8.5Q †↔	Trattamento complesso IMC in età neonatale, da 13721 a 16660 punti risorse

99.B8.5R †↔ Trattamento complesso IMC in età neonatale, da 16661 a 19600 punti risorse

99.B8.5S †↔ Trattamento complesso IMC in età neonatale, 19601 e più punti risorse

Procedura G87-2

99.B7.13 †↔ Terapia intensiva complessa, da 185 a 360 punti risorse

99.B8.1F †↔ Trattamento complesso IMC dell'adulto, da 3221 a 3680 punti risorse

99.B7.14 †↔ Terapia intensiva complessa, da 361 a 552 punti risorse

99.B8.1G †↔ Trattamento complesso IMC dell'adulto, da 3681 a 4600 punti risorse

99.B7.15 †↔ Terapia intensiva complessa, da 553 a 828 punti risorse

99.B8.1H †↔ Trattamento complesso IMC dell'adulto, da 4601 a 5520 punti risorse

99.B7.16 †↔ Terapia intensiva complessa, da 829 a 1104 punti risorse

99.B8.1I †↔ Trattamento complesso IMC dell'adulto, da 5521 a 7360 punti risorse

99.B7.17 †↔ Terapia intensiva complessa, da 1105 a 1380 punti risorse

99.B8.1J †↔ Trattamento complesso IMC dell'adulto, da 7361 a 9200 punti risorse

99.B7.18 †↔ Terapia intensiva complessa, da 1381 a 1656 punti risorse

99.B8.1K †↔ Trattamento complesso IMC dell'adulto, da 9201 a 11040 punti risorse

99.B7.1A †↔ Terapia intensiva complessa, da 1657 a 1932 punti risorse

99.B8.1L †↔ Trattamento complesso IMC dell'adulto, da 11041 a 13800 punti risorse

99.B7.1B †↔ Terapia intensiva complessa, da 1933 a 2208 punti risorse

99.B8.1M †↔ Trattamento complesso IMC dell'adulto, da 13801 a 16560 punti risorse

99.B7.1C †↔ Terapia intensiva complessa, da 2209 a 2484 punti risorse

99.B8.1N †↔ Trattamento complesso IMC dell'adulto, da 16561 a 19320 punti risorse

99.B7.1D †↔ Terapia intensiva complessa, da 2485 a 2760 punti risorse

99.B8.1O †↔ Trattamento complesso IMC dell'adulto, 19321 e più punti risorse

99.B7.1E †↔ Terapia intensiva complessa, da 2761 a 3220 punti risorse

99.B8.44 †↔ Trattamento complesso IMC in età infantile, da 197 a 392 punti risorse

99.B7.1F †↔ Terapia intensiva complessa, da 3221 a 3680 punti risorse

99.B8.45 †↔ Trattamento complesso IMC in età infantile, da 393 a 588 punti risorse

99.B7.1G †↔ Terapia intensiva complessa, da 3681 a 4600 punti risorse

99.B8.46 †↔ Trattamento complesso IMC in età infantile, da 589 a 784 punti risorse

99.B7.1H †↔ Terapia intensiva complessa, da 4601 a 5520 punti risorse

99.B8.47 †↔ Trattamento complesso IMC in età infantile, da 785 a 980 punti risorse

99.B7.1I †↔ Terapia intensiva complessa, da 5521 a 7360 punti risorse

99.B8.48 †↔ Trattamento complesso IMC in età infantile, da 981 a 1176 punti risorse

99.B7.1J †↔ Terapia intensiva complessa, da 7361 a 9200 punti risorse

99.B8.4A †↔ Trattamento complesso IMC in età infantile, da 1177 a 1470 punti risorse

99.B7.1K †↔ Terapia intensiva complessa, da 9201 a 11040 punti risorse

99.B8.4B †↔ Trattamento complesso IMC in età infantile, da 1471 a 1764 punti risorse

99.B7.1L †↔ Terapia intensiva complessa, da 11041 a 13800 punti risorse

99.B8.4C †↔ Trattamento complesso IMC in età infantile, da 1765 a 2058 punti risorse

99.B7.1M †↔ Terapia intensiva complessa, da 13801 a 16560 punti risorse

99.B8.4D †↔ Trattamento complesso IMC in età infantile, da 2059 a 2352 punti risorse

99.B7.1N †↔ Terapia intensiva complessa, da 16561 a 19320 punti risorse

99.B8.4E †↔ Trattamento complesso IMC in età infantile, da 2353 a 2646 punti risorse

99.B7.1O †↔ Terapia intensiva complessa, 19321 e più punti risorse

99.B8.4F †↔ Trattamento complesso IMC in età infantile, da 2647 a 2940 punti risorse

99.B8.13 †↔ Trattamento complesso IMC dell'adulto, da 185 a 360 punti risorse

99.B8.4G †↔ Trattamento complesso IMC in età infantile, da 2941 a 3430 punti risorse

99.B8.14 †↔ Trattamento complesso IMC dell'adulto, da 361 a 552 punti risorse

99.B8.4H †↔ Trattamento complesso IMC in età infantile, da 3431 a 3920 punti risorse

99.B8.15 †↔ Trattamento complesso IMC dell'adulto, da 553 a 828 punti risorse

99.B8.4I †↔ Trattamento complesso IMC in età infantile, da 3921 a 4410 punti risorse

99.B8.16 †↔ Trattamento complesso IMC dell'adulto, da 829 a 1104 punti risorse

99.B8.4J †↔ Trattamento complesso IMC in età infantile, da 4411 a 4900 punti risorse

99.B8.17 †↔ Trattamento complesso IMC dell'adulto, da 1105 a 1380 punti risorse

99.B8.4K †↔ Trattamento complesso IMC in età infantile, da 4901 a 5880 punti risorse

99.B8.18 †↔ Trattamento complesso IMC dell'adulto, da 1381 a 1656 punti risorse

99.B8.4L †↔ Trattamento complesso IMC in età infantile, da 5881 a 6860 punti risorse

99.B8.1A †↔ Trattamento complesso IMC dell'adulto, da 1657 a 1932 punti risorse

99.B8.4M †↔ Trattamento complesso IMC in età infantile, da 6861 a 7840 punti risorse

99.B8.1B †↔ Trattamento complesso IMC dell'adulto, da 1933 a 2208 punti risorse

99.B8.4N †↔ Trattamento complesso IMC in età infantile, da 7841 a 9800 punti risorse

99.B8.1C †↔ Trattamento complesso IMC dell'adulto, da 2209 a 2484 punti risorse

99.B8.4O †↔ Trattamento complesso IMC in età infantile, da 9801 a 11760 punti risorse

99.B8.1D †↔ Trattamento complesso IMC dell'adulto, da 2485 a 2760 punti risorse

99.B8.4P †↔ Trattamento complesso IMC in età infantile, da 11761 a 13720 punti risorse

99.B8.1E †↔ Trattamento complesso IMC dell'adulto, da 2761 a 3220 punti risorse

99.B8.4Q †↔ Trattamento complesso IMC in età infantile, da 13721 a 16660 punti risorse

99.B8.4R ‡↔	Trattamento complesso IMC in età infantile, da 16661 a 19600 punti risorse	99.B8.5G ‡↔	Trattamento complesso IMC in età neonatale, da 2941 a 3430 punti risorse
99.B8.4S ‡↔	Trattamento complesso IMC in età infantile, 19601 e più punti risorse	99.B8.5H ‡↔	Trattamento complesso IMC in età neonatale, da 3431 a 3920 punti risorse
99.B8.54 ‡↔	Trattamento complesso IMC in età neonatale, da 197 a 392 punti risorse	99.B8.5I ‡↔	Trattamento complesso IMC in età neonatale, da 3921 a 4410 punti risorse
99.B8.55 ‡↔	Trattamento complesso IMC in età neonatale, da 393 a 588 punti risorse	99.B8.5J ‡↔	Trattamento complesso IMC in età neonatale, da 4411 a 4900 punti risorse
99.B8.56 ‡↔	Trattamento complesso IMC in età neonatale, da 589 a 784 punti risorse	99.B8.5K ‡↔	Trattamento complesso IMC in età neonatale, da 4901 a 5880 punti risorse
99.B8.57 ‡↔	Trattamento complesso IMC in età neonatale, da 785 a 980 punti risorse	99.B8.5L ‡↔	Trattamento complesso IMC in età neonatale, da 5881 a 6860 punti risorse
99.B8.58 ‡↔	Trattamento complesso IMC in età neonatale, da 981 a 1176 punti risorse	99.B8.5M ‡↔	Trattamento complesso IMC in età neonatale, da 6861 a 7840 punti risorse
99.B8.5A ‡↔	Trattamento complesso IMC in età neonatale, da 1177 a 1470 punti risorse	99.B8.5N ‡↔	Trattamento complesso IMC in età neonatale, da 7841 a 9800 punti risorse
99.B8.5B ‡↔	Trattamento complesso IMC in età neonatale, da 1471 a 1764 punti risorse	99.B8.5O ‡↔	Trattamento complesso IMC in età neonatale, da 9801 a 11760 punti risorse
99.B8.5C ‡↔	Trattamento complesso IMC in età neonatale, da 1765 a 2058 punti risorse	99.B8.5P ‡↔	Trattamento complesso IMC in età neonatale, da 11761 a 13720 punti risorse
99.B8.5D ‡↔	Trattamento complesso IMC in età neonatale, da 2059 a 2352 punti risorse	99.B8.5Q ‡↔	Trattamento complesso IMC in età neonatale, da 13721 a 16660 punti risorse
99.B8.5E ‡↔	Trattamento complesso IMC in età neonatale, da 2353 a 2646 punti risorse	99.B8.5R ‡↔	Trattamento complesso IMC in età neonatale, da 16661 a 19600 punti risorse
99.B8.5F ‡↔	Trattamento complesso IMC in età neonatale, da 2647 a 2940 punti risorse	99.B8.5S ‡↔	Trattamento complesso IMC in età neonatale, 19601 e più punti risorse

ADRG G88**Riabilitazione geriatrica acuta da 14 giorni di trattamento**

Riabilitazione geriatrica, da 14 giorni di trattamento

DRG G88Z**Riabilitazione geriatrica acuta da 14 giorni di trattamento****ADRG 901, 902****procedure OR non correlata**

Procedure OR non correlata

DRGs 901A, 901B, 901C, 901D, 902Z

MDC 07

Malattie e disturbi dell'apparato epatobiliare e del pancreas

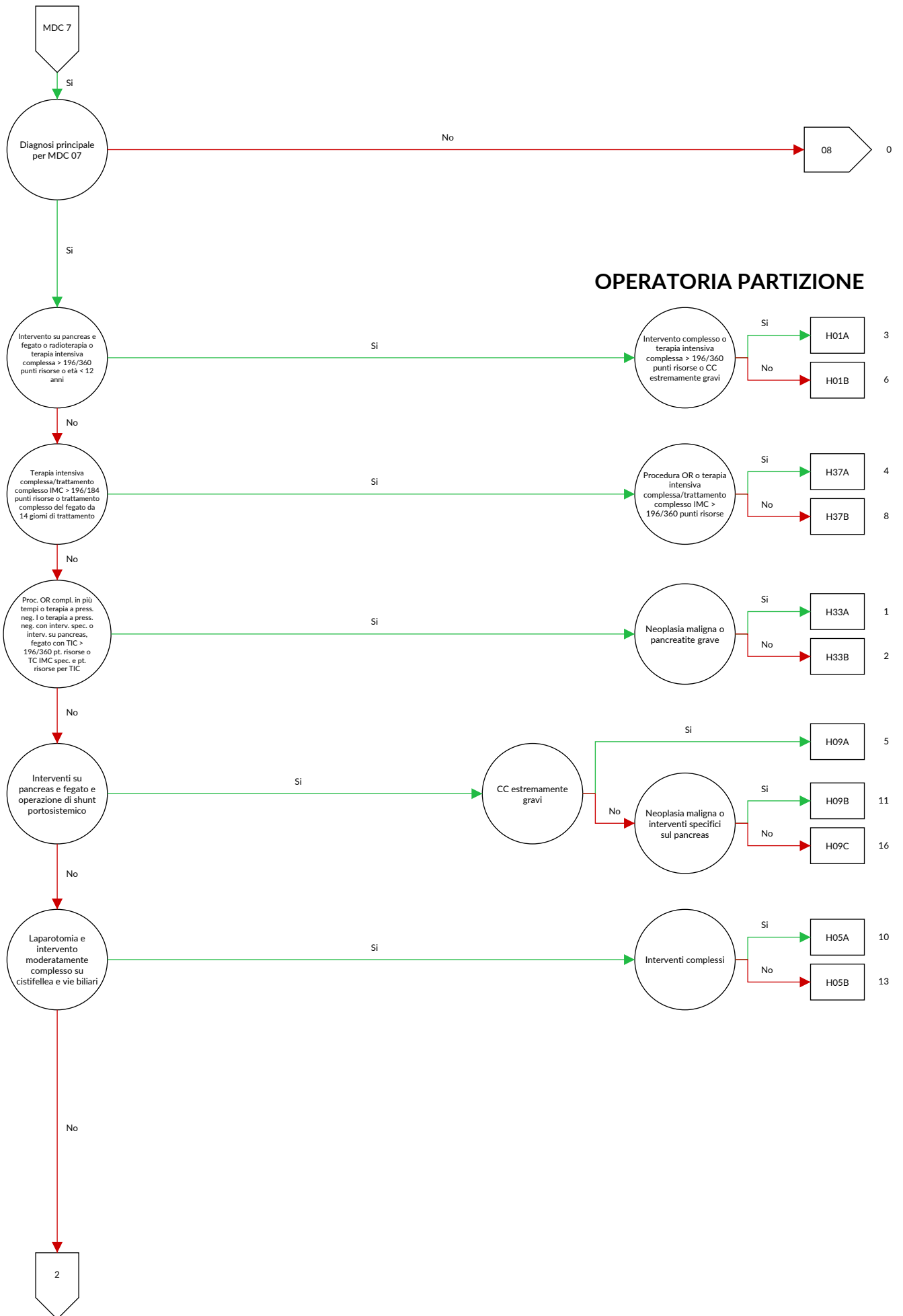

OPERATORIA PARTIZIONE



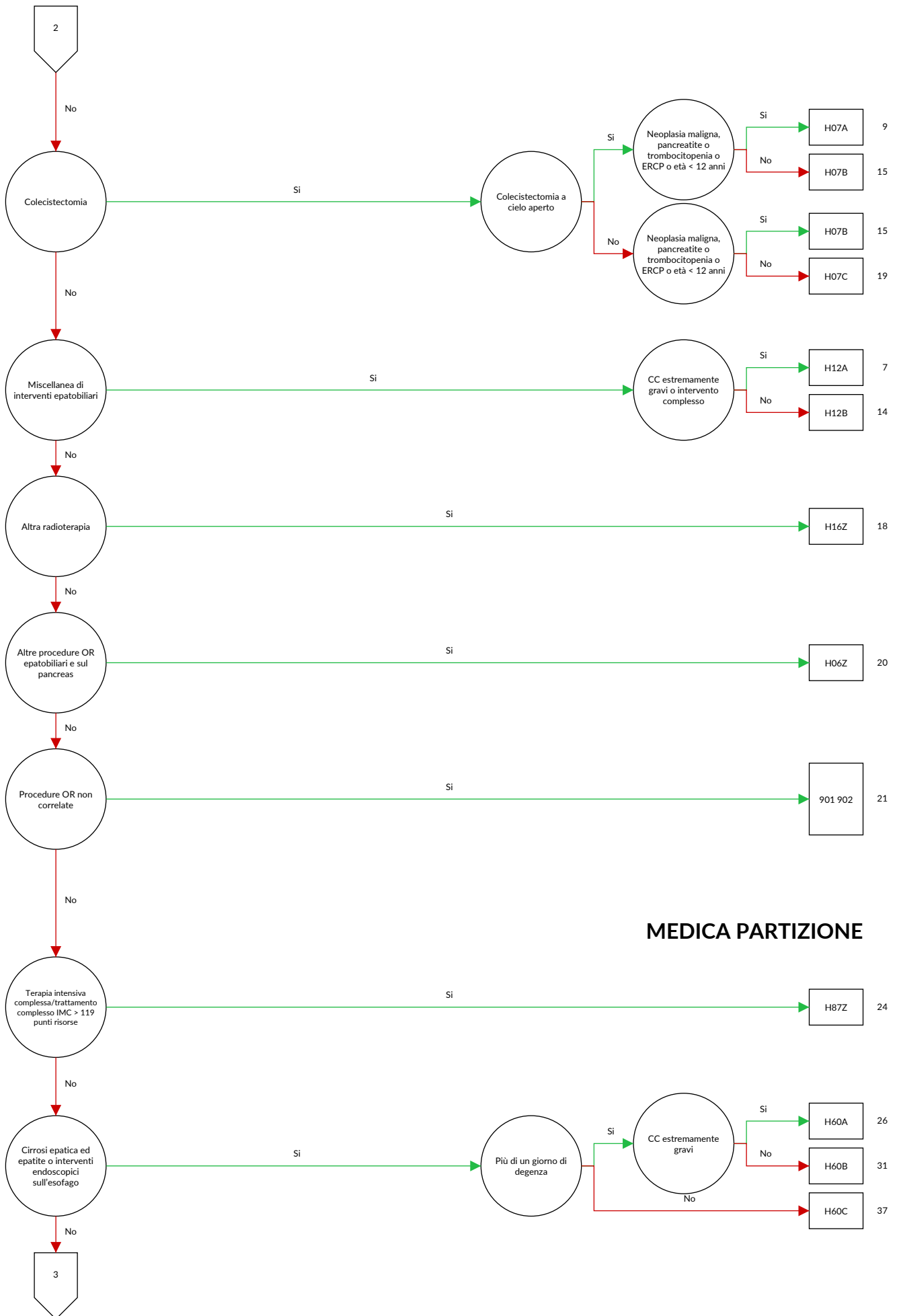

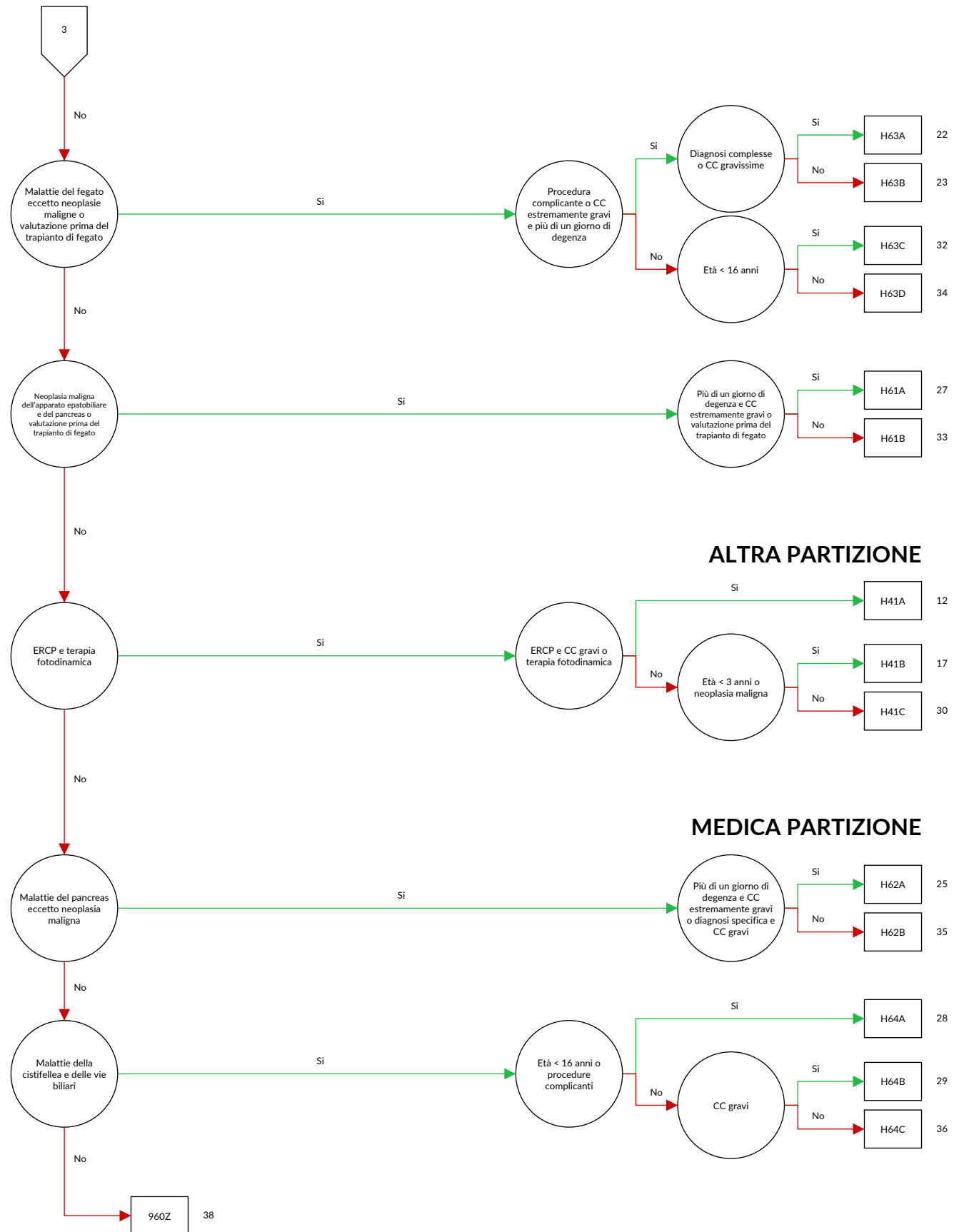

07

logica decisionale MDC 07 Malattie e disturbi dell'apparato epatobiliare e del pancreas

Diagnosi principale nella tabella MDC07-0

Diagnosi MDC07-0

A06.4	Ascesso amebico del fegato {K77.0}	C78.7	Tumore maligno secondario del fegato e del dotto biliare intraepatico
B15.0	Epatite virale A con coma epatico		
B15.9	Epatite virale A senza coma epatico	D01.5	Carcinoma in situ: Fegato, colecisti e dotti biliari
B16.0	Epatite virale acuta B con virus Delta (co-infezione) con coma epatico	D13.4	Tumore benigno: Fegato
B16.1	Epatite virale acuta B con virus Delta (co-infezione) senza coma epatico	D13.5	Tumore benigno: dotti biliari extraepatici e colecisti
B16.2	Epatite virale acuta B, senza virus Delta con coma epatico	D13.6	Tumore benigno: Pancreas
B16.9	Epatite virale acuta B senza virus Delta senza coma epatico	D13.7	Tumore benigno: Pancreas endocrino
B17.0	Sovrainfezione acuta con virus Delta di soggetto portatore di epatite virale B	D18.03	Emangioma: Sistema epatobiliare e pancreatico
B17.1	Epatite virale acuta C	D37.6	Tumori di comportamento incerto o sconosciuto: Fegato, colecisti e dotti biliari
B17.2	Epatite virale acuta E	D37.70	Tumori di comportamento incerto o sconosciuto: Pancreas
B17.8	Altre epatiti virali acute specificate	E80.4	Sindrome di Gilbert-Meulengracht
B17.9	Epatite virale acuta non specificata	E80.5	Sindrome di Crigler-Najjar
B18.0	Epatite virale cronica B con virus Delta	E80.6	Altri disturbi del metabolismo bilirubinico
B18.11	Epatite virale B cronica senza virus Delta, fase 1	E80.7	Disturbo del metabolismo bilirubinico non specificato
B18.12	Epatite virale B cronica senza virus Delta, fase 2	I81	Trombosi della vena porta
B18.13	Epatite virale B cronica senza virus Delta, fase 3	I82.0	Sindrome di Budd-Chiari
B18.14	Epatite virale B cronica senza virus Delta, fase 4	K70.0	Steatosi epatica da alcol
B18.19	Epatite virale B cronica senza virus Delta, fase non specificata	K70.1	Epatite alcolica
B18.2	Epatite virale cronica C	K70.2	Fibrosi e sclerosi alcolica del fegato
B18.8	Altre epatiti virali croniche	K70.3	Cirrosi epatica alcolica
B18.9	Epatite virale cronica non specificata	K70.40	Insufficienza epatica alcolica acuta e subacuta
B19.0	Epatite virale non specificata con coma epatico	K70.41	Insufficienza epatica alcolica cronica
B19.9	Epatite virale non specificata senza coma epatico	K70.42	Insufficienza epatica alcolica acuta sovrapposta a cronica
B26.3	Pancreatite parotitica {K87.1}	K70.48	Altra e non specificata insufficienza epatica alcolica
B58.1	Epatite da toxoplasma {K77.0}	K70.9	Epatopatia alcolica non specificata
B65.1	Schistosomiasi da Schistosoma mansoni [schistosomiasi intestinale]	K71.0	Epatopatia tossica con colestasi
B66.0	Opistorchiasi	K71.1	Epatopatia tossica con necrosi epatica
B66.1	Clonorchiasi	K71.2	Epatopatia tossica con epatite acuta
B66.3	Fascioliasi	K71.3	Epatopatia tossica con epatite cronica persistente
B66.5	Fasciolopsiasi	K71.4	Epatopatia tossica con epatite cronica lobulare
B67.0	Infezione del fegato da echinococco granuloso [echinococcosi cistica]	K71.5	Epatopatia tossica con epatite cronica attiva
B67.5	Infezione del fegato da echinococco multiloculare [echinococcosi alveolare]	K71.6	Epatopatia tossica con epatite non classificata altrove
B67.8	Echinococcosi del fegato non specificata	K71.7	Epatopatia tossica con fibrosi e cirrosi epatica
C22.0	Carcinoma epatocellulare	K71.80	Malattia epato-tossica veno-occlusiva
C22.1	Carcinoma delle vie biliari intraepatiche	K71.88	Epatopatia tossica con altri disturbi del fegato
C22.2	Epatoblastoma	K71.9	Epatopatia tossica non specificata
C22.3	Angiosarcoma del fegato	K72.0	Insufficienza epatica acuta e subacuta, non classificata altrove
C22.4	Altri sarcomi del fegato	K72.10	Insufficienza epatica acuta sovrapposta a cronica, non classificata altrove
C22.7	Altri carcinomi specificati del fegato	K72.18	Altra e non specificata insufficienza epatica cronica, non classificata altrove
C22.9	Tumore Maligno: Tumore maligno del fegato, non specificato	K72.71	Encefalopatia epatica di grado 1
C23	Tumore maligno della colecisti	K72.72	Encefalopatia epatica di grado 2
C24.0	Tumore Maligno: Vie biliari extraepatiche	K72.73	Encefalopatia epatica di grado 3
C24.1	Tumore Maligno: Ampolla di Vater	K72.74	Encefalopatia epatica di grado 4
C24.8	Tumore Maligno: lesione sconfinante a più zone contigue delle vie biliari	K72.79	Encefalopatia epatica, grado non specificato
C24.9	Tumore Maligno: Via biliare non specificata	K73.0	Insufficienza epatica non specificata
C25.0	Tumore Maligno: Testa del pancreas	K73.1	Epatite cronica persistente non classificata altrove
C25.1	Tumore Maligno: Corpo del pancreas	K73.2	Epatite cronica lobulare non classificata altrove
C25.2	Tumore Maligno: Coda del pancreas	K73.8	Altra epatite cronica, non classificata altrove
C25.3	Tumore Maligno: Dotto pancreatico	K73.9	Epatite cronica, non specificata
C25.4	Tumore Maligno: Pancreas endocrino	K74.0	Fibrosi epatica
C25.7	Tumore Maligno: Altre parti del pancreas	K74.1	Sclerosi epatica
C25.8	Tumore Maligno: lesione sconfinante a più zone contigue del pancreas	K74.2	Fibrosi epatica con sclerosi epatica
C25.9	Tumore Maligno: Pancreas non specificato	K74.3	Colangite biliare primitiva
		K74.4	Cirrosi biliare secondaria
		K74.5	Cirrosi biliare non specificata
		K74.6	Altra e non specificata forma di cirrosi epatica

K74.70	Cirrosi epatica, classe Child-Pugh A	K82.2	Perforazione della colecisti
K74.71	Cirrosi epatica, classe Child-Pugh B	K82.3	Fistola della colecisti
K74.72	Cirrosi epatica, classe Child-Pugh C	K82.4	Colesterolosi della colecisti
K75.0	Ascesso epatico	K82.8	Altre malattie specificate della colecisti
K75.1	Flebite della vena porta	K82.9	Malattia della colecisti non specificata
K75.2	Epatite reattiva aspecifica	K83.00	Colangite sclerosante primitiva
K75.3	Epatite granulomatosa non classificata altrove	K83.01	Colangite sclerosante secondaria
K75.4	Epatite autoimmune	K83.08	Altra colangite
K75.8	Altre malattie infiammatorie specificate del fegato	K83.09	Colangite non specificata
K75.9	Malattia infiammatoria epatica non specificata	K83.1	Ostruzione di dotto biliare
K76.0	Degenerazione grassa del fegato non classificata altrove	K83.2	Perforazione di dotto biliare
K76.1	Congestione epatica cronica	K83.3	Fistola biliare
K76.2	Necrosi epatica centrale emorragica	K83.4	Spasmo dello sfintere di Oddi
K76.3	Infarto epatico	K83.5	Cisti biliare
K76.4	Peliosi epatica	K83.8	Altre malattie specificate delle vie biliari
K76.5	Malattia epatica veno-occlusiva	K83.9	Malattia di via biliare, non specificata
K76.6	Iperensione portale	K85.00	Pancreatite acuta idiopatica: Senza menzione di complicazioni d'organo
K76.7	Sindrome epatorenale	K85.01	Pancreatite acuta idiopatica: Con complicanze d'organo
K76.8	Altre malattie specificate del fegato	K85.10	Pancreatite acuta biliare: Senza menzione di complicazioni d'organo
K76.9	Malattia epatica non specificata	K85.11	Pancreatite acuta biliare: Con complicanze d'organo
K77.0	Disturbi epatici in malattie infettive e parassitarie classificate altrove	K85.20	Pancreatite acuta indotta da alcol: Senza menzione di complicazioni d'organo
K77.11	Stadio 1 del graft-versus-host-disease acuto epatico {T86.01}	K85.21	Pancreatite acuta indotta da alcol: Con complicanze d'organo
K77.12	Stadio 2 del graft-versus-host-disease acuto epatico {T86.02}	K85.30	Pancreatite acuta indotta da farmaci: Senza menzione di complicazioni d'organo
K77.13	Stadio 3 del graft-versus-host-disease acuto epatico {T86.02}	K85.31	Pancreatite acuta indotta da farmaci: Con complicanze d'organo
K77.14	Stadio 4 del graft-versus-host-disease acuto epatico {T86.02}	K85.80	Altra forma di pancreatite acuta: Senza menzione di complicazioni d'organo
K77.21	Stadio 1 del Graft-versus-host-disease [GVHD] cronico al fegato {T86.05}, {T86.06}	K85.81	Altra forma di pancreatite acuta: Con complicanze d'organo
K77.22	Stadio 2 del Graft-versus-host-disease [GVHD] cronico al fegato {T86.06}	K85.90	Pancreatite acuta non specificata: Senza menzione di complicazioni d'organo
K77.23	Stadio 3 del Graft-versus-host-disease [GVHD] cronico al fegato {T86.07}	K85.91	Pancreatite acuta non specificata: Con complicanze d'organo
K77.8	Disturbi epatici in altre malattie classificate altrove	K86.0	Pancreatite cronica da alcol
K80.00	Calcolosi della colecisti con colecistite acuta: Senza menzione di ostruzione delle vie biliari	K86.1	Altra pancreatite cronica
K80.01	Calcolosi della colecisti con colecistite acuta: Con ostruzione delle vie biliari	K86.2	Cisti pancreatica
K80.10	Calcolosi della colecisti con altra colecistite: Senza menzione di ostruzione delle vie biliari	K86.3	Pseudocisti pancreatica
K80.11	Calcolosi della colecisti con altra colecistite: Con ostruzione delle vie biliari	K86.80	Calcolo del dotto pancreatico senza stenosi del dotto pancreatico
K80.20	Calcolosi della colecisti senza colecistite: Senza menzione di ostruzione delle vie biliari	K86.81	Calcolo del dotto pancreatico con stenosi del dotto pancreatico
K80.21	Calcolosi della colecisti senza colecistite: Con ostruzione delle vie biliari	K86.82	Altra stenosi del dotto pancreatico
K80.30	Calcolosi di via biliare con colangite: Senza menzione di ostruzione delle vie biliari	K86.83	Insufficienza pancreatica esocrina
K80.31	Calcolosi di via biliare con colangite: Con ostruzione delle vie biliari	K86.84	Fistola pancreatico-duodenale
K80.40	Litiasi biliare con colecistite: Senza menzione di ostruzione delle vie biliari	K86.88	Altre malattie specificate del pancreas
K80.41	Litiasi biliare con colecistite: Con ostruzione delle vie biliari	K86.9	Malattia del pancreas non specificata
K80.50	Calcolosi coledocica senza colangite o colecistite: Senza menzione di ostruzione delle vie biliari	K87.0	Disturbi della colecisti e delle vie biliari in malattie classificate altrove
K80.51	Calcolosi coledocica senza colangite o colecistite: Con ostruzione delle vie biliari	K87.1	Disturbi del pancreas in malattie classificate altrove
K80.80	Altra colelitiasi: Senza menzione di ostruzione delle vie biliari	K91.5	Sindrome post-colecistectomia
K80.81	Altra colelitiasi: Con ostruzione delle vie biliari	K91.81	Deiscenza di anastomosi e sutura successiva ad intervento chirurgico su colecisti e dotti biliari
K81.0	Colecistite acuta	K91.82	Deiscenza di anastomosi e sutura successiva ad intervento chirurgico sul pancreas
K81.1	Colecistite cronica	P35.3	Epatite virale congenita
K81.8	Altra colecistite	P59.1	Sindrome della bile spessa
K81.9	Colecistite non specificata	P59.2	Ittero neonatale da altre e non specificate lesioni epatocellulari
K82.0	Ostruzione della colecisti	P59.3	Ittero neonatale da latte materno
K82.1	Idrope della colecisti	Q44.0	Agenesia, aplasia e ipoplasia della colecisti
		Q44.1	Altre malformazioni congenite della colecisti
		Q44.2	Atresia delle vie biliari
		Q44.3	Stenosi e restringimento congeniti delle vie biliari
		Q44.4	Cisti del coledoco
		Q44.5	Altre malformazioni congenite delle vie biliari

Q44.6	Malattia cistica del fegato	S36.16	Altro traumatismo del fegato
Q44.7	Altre malformazioni congenite del fegato	S36.17	Traumatismo: Colecisti
Q45.0	Agenesia, aplasia e ipoplasia del pancreas	S36.18	Traumatismo: Dotto biliare
Q45.1	Pancreas anulare	S36.20	Traumatismo del pancreas: Parte non specificata
Q45.2	Cisti pancreatiche congenite	S36.21	Traumatismo del pancreas: Testa
Q45.3	Altre malformazioni congenite del pancreas o del dotto pancreatico	S36.22	Traumatismo del pancreas: Corpo
R16.0	Epatomegalia non classificata altrove	S36.23	Traumatismo del pancreas: Coda
R16.2	Epatomegalia con splenomegalia non classificata altrove	S36.29	Traumatismo del pancreas: Altre e multiple parti
R17.0	Iperbilirubinemia con menzione di ittero, non classificata altrove	T85.75	Infezione e reazione infiammatoria da dispositivi protesici, impianti e innesti interni nel sistema epatobiliare e nel pancreas
R17.9	Iperbilirubinemia senza menzione di ittero, non classificata altrove	T86.40	Peggioramento funzionale acuto di trapianto epatico
R82.2	Biliuria	T86.41	Peggioramento funzionale cronico di trapianto epatico
R93.2	Risultati anormali di diagnostica per immagini del fegato e delle vie biliari	T86.49	Altra e non specificata disfunzione, insuccesso e rigetto di trapianto epatico
R94.5	Risultati anormali di esami per studi di funzionalità epatica	T86.82	Insuccesso e rigetto: Trapianto di pancreas
S36.10	Traumatismo del fegato, non specificato	Z22.6	Portatore di virus T-linfotropo umano di tipo 1 [HTLV-1]
S36.11	Contusione ed ematoma del fegato	Z94.4	Stato dopo trapianto epatico
S36.12	Lacerazione del fegato, non specificata	Z94.80	Stato dopo trapianto di cellule staminali ematopoietiche senza attuale immunosoppressione
S36.13	Lieve lacerazione del fegato	Z94.81	Stato dopo trapianto di cellule staminali ematopoietiche con attuale immunosoppressione
S36.14	Moderata lacerazione del fegato	Z94.88	Stato dopo trapianto di altro organo o tessuto
S36.15	Grave lacerazione del fegato		

ADRG H01**Interventi su pancreas e fegato e shunt portosistemici con intervento maggiore o radioterapia o terapia intensiva complessa > 196/360 punti risorse o età < 12 anni**

Procedura nella tabella H01-1 e (procedura nella tabella H01-2 o almeno una procedura nella tabella H01-3 o Età < 12 anni)

DRG H01A**Interventi su pancreas e fegato con intervento complesso o terapia intensiva complessa > 196/360 punti risorse o CC estremamente gravi**

Almeno una procedura nella tabella H01-4 o PCCL > 3

DRG H01B**Interventi su pancreas e fegato e shunt portosistemici con intervento maggiore o radioterapia****Procedura H01-1**

- | | | | |
|------------|--|------------|--|
| 39.10 ↔ | Shunt venoso intraaddominale, NAS | 50.27.19 ↔ | Distruzione locale di lesione o tessuto del fegato, chirurgica a cielo aperto, altro |
| 39.11.00 ↔ | Confezione e revisione di shunt portosistemico, TIPS, NAS | 50.27.21 ↔ | Distruzione locale di lesione o tessuto del fegato, mediante iniezione di alcol, per via laparoscopica |
| 39.11.11 ↔ | Confezione di shunt portosistemico, impiego di angioplastica percutanea (con palloncino) | 50.27.22 ↔ | Distruzione locale di lesione o tessuto del fegato, mediante termoterapia, per via laparoscopica |
| 39.11.12 ↔ | Confezione di shunt portosistemico, trombolisi e trombectomia percutanea | 50.27.23 ↔ | Distruzione locale di lesione o tessuto del fegato, mediante crioterapia, per via laparoscopica |
| 39.11.13 ↔ | Confezione di shunt portosistemico, impiego di stent | 50.27.24 ↔ | Distruzione locale di lesione o tessuto del fegato, mediante laser, per via laparoscopica |
| 39.11.21 ↔ | Revisione di shunt portosistemico, occlusione percutanea | 50.27.25 ↔ | Distruzione locale di lesione o tessuto del fegato, mediante elettroporazione irreversibile, per via laparoscopica |
| 39.11.22 ↔ | Revisione di shunt portosistemico, posa di stent | 50.27.29 ↔ | Distruzione locale di lesione o tessuto del fegato, per via laparoscopica, altro |
| 39.11.23 ↔ | Revisione di shunt portosistemico, impiego di trombolisi e trombectomia percutanea | 50.2A.11 ↔ | Resezione di cisti epatica, chirurgica a cielo aperto |
| 39.11.24 ↔ | Revisione di shunt portosistemico, riduzione percutanea di shunt portosistemico esistente | 50.2A.12 ↔ | Resezione di cisti epatica, per via laparoscopica |
| 39.11.99 ↔ | Confezione e revisione di shunt portosistemico, TIPS, altro | 50.2A.21 ↔ | Bisegmentectomia sinistra, chirurgica a cielo aperto |
| 39.19 ↔ | Shunt venoso intraaddominale, altro | 50.2A.22 ↔ | Bisegmentectomia sinistra, per via laparoscopica |
| 45.91 ↔ | Anastomosi intestinale tenue-tenue | 50.2A.23 ↔ | Emiepatectomia sinistra, chirurgica a cielo aperto |
| 50.0 ↔ | Epatotomia | 50.2A.24 ↔ | Emiepatectomia sinistra, per via laparoscopica |
| 50.21.11 ↔ | Fenestrazione di una o più cisti epatiche, chirurgica a cielo aperto | 50.2A.25 ↔ | Emiepatectomia sinistra allargata, chirurgica a cielo aperto |
| 50.21.12 ↔ | Fenestrazione di una o più cisti epatiche, per via laparoscopica | 50.2A.26 ↔ | Emiepatectomia sinistra allargata, per via laparoscopica |
| 50.23.11 ↔ | Asportazione locale di 1-2 lesioni epatiche, di diametro inferiore a 4 cm ciascuna, chirurgica a cielo aperto | 50.2A.27 ↔ | Emiepatectomia destra, chirurgica a cielo aperto |
| 50.23.12 ↔ | Asportazione locale di 1-2 lesioni epatiche, almeno una di diametro superiore a 4 cm, chirurgica a cielo aperto | 50.2A.28 ↔ | Emiepatectomia destra, per via laparoscopica |
| 50.23.13 ↔ | Asportazione locale di 3 e più lesioni epatiche, chirurgica a cielo aperto | 50.2A.2A ↔ | Emiepatectomia destra allargata, chirurgica a cielo aperto |
| 50.25.11 ↔ | Asportazione locale di 1-2 lesioni epatiche, di diametro inferiore a 4 cm ciascuna, per via laparoscopica | 50.2A.2B ↔ | Emiepatectomia destra allargata, per via laparoscopica |
| 50.25.12 ↔ | Asportazione locale di 1-2 lesioni epatiche, almeno una di diametro superiore a 4 cm, per via laparoscopica | 50.2A.2C ↔ | Altra resezione di più segmenti adiacenti, chirurgica a cielo aperto |
| 50.25.13 ↔ | Asportazione locale di 3 e più lesioni epatiche, per via laparoscopica | 50.2A.2D ↔ | Altra resezione di più segmenti adiacenti, per via laparoscopica |
| 50.27.11 ↔ | Distruzione locale di lesione o tessuto del fegato, mediante iniezione di alcol, chirurgica a cielo aperto | 50.2B.11 ↔ | Transezione del fegato e legatura di rami della vena porta, ALPPS, prima fase, chirurgica a cielo aperto |
| 50.27.12 ↔ | Distruzione locale di lesione o tessuto del fegato, mediante termoterapia indotta da corrente ad alta frequenza, chirurgica a cielo aperto | 50.2B.12 ↔ | Transezione del fegato e legatura di rami della vena porta, ALPPS, prima fase, per via laparoscopica |
| 50.27.13 ↔ | Distruzione locale di lesione o tessuto del fegato, mediante crioterapia, chirurgica a cielo aperto | 50.2C.11 ↔ | Bisegmentectomia sinistra per trapianto da vivente, chirurgica a cielo aperto |
| 50.27.14 ↔ | Distruzione locale di lesione o tessuto del fegato, mediante laser, chirurgica a cielo aperto | 50.2C.12 ↔ | Bisegmentectomia sinistra per trapianto da vivente, per via laparoscopica |
| 50.27.15 ↔ | Distruzione locale di lesione o tessuto del fegato, mediante elettroporazione irreversibile, chirurgica a cielo aperto | 50.2C.13 ↔ | Emiepatectomia sinistra per trapianto da vivente, chirurgica a cielo aperto |
| | | 50.2C.14 ↔ | Emiepatectomia sinistra per trapianto da vivente, per via laparoscopica |
| | | 50.2C.15 ↔ | Emiepatectomia destra per trapianto da vivente, chirurgica a cielo aperto |
| | | 50.2C.16 ↔ | Emiepatectomia destra per trapianto da vivente, per via laparoscopica |

50.62 ↔	Chiusura di lacerazione del fegato e riparazione, mediante sutura	51.9A.84 ↔	Inserzione o sostituzione, chirurgica a cielo aperto, di stent nudi autoespandenti nel dotto biliare, 4 stent
50.63 ↔	Chiusura di lacerazione del fegato e riparazione, mediante tamponamento	51.9A.85 ↔	Inserzione o sostituzione, chirurgica a cielo aperto, di stent nudi autoespandenti nel dotto biliare, 5 stent
50.71 ↔	Epatectomia totale su donatore vivente, chirurgica a cielo aperto	51.9A.86 ↔	Inserzione o sostituzione, chirurgica a cielo aperto, di stent nudi autoespandenti nel dotto biliare, 6 e più stent
51.31 ↔	Anastomosi fra colecisti e dotti epatici	51.9A.A1 ↔	Inserzione o sostituzione, chirurgica a cielo aperto, di stent rivestiti autoespandenti nel dotto biliare, 1 stent
51.32 ↔	Anastomosi fra colecisti e intestino	51.9A.A2 ↔	Inserzione o sostituzione, chirurgica a cielo aperto, di stent rivestiti autoespandenti nel dotto biliare, 2 stent
51.33 ↔	Anastomosi fra colecisti e pancreas	51.9A.A3 ↔	Inserzione o sostituzione, chirurgica a cielo aperto, di stent rivestiti autoespandenti nel dotto biliare, 3 stent
51.34 ↔	Anastomosi fra colecisti e stomaco	51.9A.A4 ↔	Inserzione o sostituzione, chirurgica a cielo aperto, di stent rivestiti autoespandenti nel dotto biliare, 4 stent
51.36 ↔	Coledocoenterostomia	51.9A.A5 ↔	Inserzione o sostituzione, chirurgica a cielo aperto, di stent rivestiti autoespandenti nel dotto biliare, 5 stent
51.37 ↔	Anastomosi fra dotto epatico e tratto gastrointestinale	51.9A.A6 ↔	Inserzione o sostituzione, chirurgica a cielo aperto, di stent rivestiti autoespandenti nel dotto biliare, 6 e più stent
51.95.20 ↔	Rimozione di endoprotesi dal dotto biliare, chirurgica a cielo aperto	52.01.12 ↔	Drenaggio transgastro di cisti pancreatiche, chirurgico a cielo aperto
51.95.21 ↔	Rimozione di endoprotesi dal dotto biliare, per via laparoscopica	52.01.13 ↔	Drenaggio transgastro di cisti pancreatiche, per via laparoscopica
51.9A.41 ↔	Inserzione o sostituzione di stent non autoespandenti nel dotto biliare per via laparoscopica, 1 stent	52.01.22 ↔	Drenaggio transduodenale di cisti pancreatiche, chirurgico a cielo aperto
51.9A.42 ↔	Inserzione o sostituzione di stent non autoespandenti nel dotto biliare per via laparoscopica, 2 e più stent	52.01.23 ↔	Drenaggio transduodenale di cisti pancreatiche, per via laparoscopica
51.9A.51 ↔	Inserzione o sostituzione di stent nudi autoespandenti nel dotto biliare per via laparoscopica, 1 stent	52.09.00 ↔	Altra pancreatotomia, NAS
51.9A.52 ↔	Inserzione o sostituzione di stent nudi autoespandenti nel dotto biliare per via laparoscopica, 2 stent	52.09.10 ↔	Altra pancreatotomia, Incisione del pancreas
51.9A.53 ↔	Inserzione o sostituzione di stent nudi autoespandenti nel dotto biliare per via laparoscopica, 3 stent	52.09.11 ↔	Altra pancreatotomia, Incisione del dotto pancreatico
51.9A.54 ↔	Inserzione o sostituzione di stent nudi autoespandenti nel dotto biliare per via laparoscopica, 4 stent	52.09.99 ↔	Altra pancreatotomia, altro
51.9A.55 ↔	Inserzione o sostituzione di stent nudi autoespandenti nel dotto biliare per via laparoscopica, 5 stent	52.22.00 ↔	Altra asportazione o distruzione di lesione o di tessuto del pancreas o del dotto pancreatico, NAS
51.9A.56 ↔	Inserzione o sostituzione di stent nudi autoespandenti nel dotto biliare per via laparoscopica, 6 e più stent	52.22.99 ↔	Altra asportazione o distruzione di lesione o di tessuto del pancreas o del dotto pancreatico, altro
51.9A.61 ↔	Inserzione o sostituzione di stent rivestiti autoespandenti nel dotto biliare per via laparoscopica, 1 stent	52.3 ↔	Marsupializzazione di cisti pancreatiche
51.9A.62 ↔	Inserzione o sostituzione di stent rivestiti autoespandenti nel dotto biliare per via laparoscopica, 2 stent	52.4 ↔	Drenaggio interno di cisti pancreatiche
51.9A.63 ↔	Inserzione o sostituzione di stent rivestiti autoespandenti nel dotto biliare per via laparoscopica, 3 stent	52.50 ↔	Pancreatectomia parziale, NAS
51.9A.64 ↔	Inserzione o sostituzione di stent rivestiti autoespandenti nel dotto biliare per via laparoscopica, 4 stent	52.51.10 ↔	Pancreatectomia prossimale, con conservazione del piloro
51.9A.65 ↔	Inserzione o sostituzione di stent rivestiti autoespandenti nel dotto biliare per via laparoscopica, 5 stent	52.51.20 ↔	Pancreatectomia prossimale, con conservazione del duodeno
51.9A.66 ↔	Inserzione o sostituzione di stent rivestiti autoespandenti nel dotto biliare per via laparoscopica, 6 e più stent	52.51.31 ↔	Resezione pancreaticoduodenale con gastrectomia parziale
51.9A.71 ↔	Inserzione o sostituzione, chirurgica a cielo aperto, di stent non autoespandenti nel dotto biliare, 1 stent	52.52.11 ↔	Pancreatectomia distale, chirurgica a cielo aperto
51.9A.72 ↔	Inserzione o sostituzione, chirurgica a cielo aperto, di stent non autoespandenti nel dotto biliare, 2 e più stent	52.52.12 ↔	Pancreatectomia distale, per via laparoscopica
51.9A.81 ↔	Inserzione o sostituzione, chirurgica a cielo aperto, di stent nudi autoespandenti nel dotto biliare, 1 stent	52.54 ↔	Resezione segmentale del corpo del pancreas
51.9A.82 ↔	Inserzione o sostituzione, chirurgica a cielo aperto, di stent nudi autoespandenti nel dotto biliare, 2 stent	52.59 ↔	Pancreatectomia parziale, altro
51.9A.83 ↔	Inserzione o sostituzione, chirurgica a cielo aperto, di stent nudi autoespandenti nel dotto biliare, 3 stent	52.60 ↔	Pancreatectomia totale, NAS
		52.61 ↔	Pancreatectomia totale con gastrectomia parziale
		52.62 ↔	Pancreatectomia totale, con conservazione del piloro
		52.63 ↔	Pancreatectomia totale, con conservazione del duodeno
		52.69 ↔	Pancreatectomia totale, altro
		52.82 ↔	Trapianto omologo di pancreas
		52.83.00 ↔	Trapianto eterologo di pancreas, NAS
		52.83.10 ↔	Trapianto eterologo di pancreas, Ritrapianto di segmento pancreatico nella stessa degenza ospedaliera
		52.83.11 ↔	Trapianto eterologo di pancreas, Ritrapianto del pancreas nella stessa degenza ospedaliera
		52.83.99 ↔	Trapianto eterologo di pancreas, altro
		52.95.10 ↔	Rimozione di calcoli dal dotto pancreatico, chirurgica a cielo aperto

- 52.95.11 ↔ Rimozione di calcoli dal dotto pancreatico, per via laparoscopica
- 52.95.20 ↔ Dilatazione del dotto pancreatico, per via laparoscopica
- 52.95.30 ↔ Inserzione di un drenaggio nel dotto pancreatico, chirurgica a cielo aperto
- 52.95.31 ↔ Inserzione di un drenaggio nel dotto pancreatico, per via laparoscopica
- 52.95.40 ↔ Inserzione o sostituzione di uno stent [protesi] non autoespandente nel dotto pancreatico, chirurgica a cielo aperto
- 52.95.41 ↔ Inserzione o sostituzione di uno stent [protesi] non autoespandente nel dotto pancreatico, per via laparoscopica
- 52.95.50 ↔ Inserzione o sostituzione di uno stent [protesi] autoespandente nel dotto pancreatico, chirurgica a cielo aperto
- 52.95.51 ↔ Inserzione o sostituzione di uno stent [protesi] autoespandente nel dotto pancreatico, per via laparoscopica
- 52.95.60 ↔ Ricostruzione plastica del dotto pancreatico, per via laparoscopica
- 52.95.70 ↔ Ricostruzione plastica del pancreas
- 52.95.90 ↔ Altri interventi per via endoscopica sul pancreas
- 52.95.A1 ↔ Rimozione di uno stent [protesi] dal dotto pancreatico, chirurgica a cielo aperto
- 52.95.A2 ↔ Rimozione di uno stent [protesi] dal dotto pancreatico, per via laparoscopica
- 52.96.11 ↔ Anastomosi fra dotto pancreatico e tratto gastrointestinale, chirurgica a cielo aperto
- 52.96.21 ↔ Anastomosi fra dotto pancreatico e tratto gastrointestinale, per via laparoscopica
- 52.99.00 ↔ Altri interventi a cielo aperto sul pancreas, NAS
- 52.99.10 ↔ Altri interventi a cielo aperto sul pancreas, Dilatazione del dotto pancreatico
- 52.99.20 ↔ Altri interventi a cielo aperto sul pancreas, Ricostruzione plastica del dotto pancreatico
- 52.99.99 ↔ Altri interventi a cielo aperto sul pancreas, altro
- 54.94 ↔ Creazione di shunt peritoneovascolare

Procedura H01-2

- 50.2A.21 ↔ Bisegmentectomia sinistra, chirurgica a cielo aperto
- 50.2A.22 ↔ Bisegmentectomia sinistra, per via laparoscopica
- 50.2A.23 ↔ Emiepectomia sinistra, chirurgica a cielo aperto
- 50.2A.24 ↔ Emiepectomia sinistra, per via laparoscopica
- 50.2A.25 ↔ Emiepectomia sinistra allargata, chirurgica a cielo aperto
- 50.2A.26 ↔ Emiepectomia sinistra allargata, per via laparoscopica
- 50.2A.27 ↔ Emiepectomia destra, chirurgica a cielo aperto
- 50.2A.28 ↔ Emiepectomia destra, per via laparoscopica
- 50.2A.2A ↔ Emiepectomia destra allargata, chirurgica a cielo aperto
- 50.2A.2B ↔ Emiepectomia destra allargata, per via laparoscopica
- 50.2A.2C ↔ Altra resezione di più segmenti adiacenti, chirurgica a cielo aperto
- 50.2A.2D ↔ Altra resezione di più segmenti adiacenti, per via laparoscopica
- 50.2B.11 ↔ Transezione del fegato e legatura di rami della vena porta, ALPPS, prima fase, chirurgica a cielo aperto
- 50.2B.12 ↔ Transezione del fegato e legatura di rami della vena porta, ALPPS, prima fase, per via laparoscopica
- 52.51.10 ↔ Pancreatectomia prossimale, con conservazione del piloro
- 52.51.20 ↔ Pancreatectomia prossimale, con conservazione del duodeno
- 52.51.31 ↔ Resezione pancreaticoduodenale con gastrectomia parziale
- 52.54 ↔ Resezione segmentale del corpo del pancreas
- 52.60 ↔ Pancreatectomia totale, NAS
- 52.61 ↔ Pancreatectomia totale con gastrectomia parziale
- 52.62 ↔ Pancreatectomia totale, con conservazione del piloro
- 52.63 ↔ Pancreatectomia totale, con conservazione del duodeno
- 52.69 ↔ Pancreatectomia totale, altro

Procedura H01-3

- 92.20 ↔ Infusione d'isotopo radioattivo liquido
- 92.21.00 ↔ Radioterapia superficiale: NAS
- 92.21.01 ↔ Radioterapia superficiale: fino a 2 campi di irradiazione
- 92.21.02 ↔ Radioterapia superficiale: più di 2 campi di irradiazione
- 92.22.00 ↔ Radioterapia con ortovoltaggio: NAS
- 92.22.01 ↔ Radioterapia con ortovoltaggio: fino a 2 campi di irradiazione
- 92.22.02 ↔ Radioterapia con ortovoltaggio: più di 2 campi di irradiazione
- 92.22.11 ↔ Roentgenterapia intraoperatoria, fino a 300 kV
- 92.22.12 ↔ Roentgenterapia intraoperatoria, 300 kV - < 1 MV
- 92.22.19 ↔ Roentgenterapia intraoperatoria, altro
- 92.23.00 ↔ Radioterapia ad alto voltaggio: NAS
- 92.23.01 ↔ Dispositivo di telecobaltoterapia, fino a 2 campi di irradiazione
- 92.23.02 ↔ Dispositivo di telecobaltoterapia, da 3 a 4 campi di irradiazione
- 92.23.03 ↔ Dispositivo di telecobaltoterapia, più di 4 campi di irradiazione o irradiazione 3D pianificata
- 92.23.08 ↔ Radioterapia ad alto voltaggio: altri isotopi
- 92.23.09 ↔ Dispositivo di telecobaltoterapia, altro
- 92.24.00 ↔ Teleradioterapia mediante fotoni, acceleratore lineare, NAS
- 92.24.01 ↔ Teleradioterapia mediante fotoni, acceleratore lineare, irradiazione di campo esteso
- 92.24.02 ↔ Teleradioterapia mediante fotoni, acceleratore lineare, irradiazione di un emicorpo
- 92.24.03 ↔ Teleradioterapia mediante fotoni, acceleratore lineare, irradiazione del corpo intero
- 92.24.04 ↔ Teleradioterapia mediante fotoni, acceleratore lineare, radioterapia intraoperatoria
- 92.24.09 ↔ Teleradioterapia mediante fotoni, acceleratore lineare, altro
- 92.24.11 ↔ Teleradioterapia mediante fotoni, acceleratore lineare, guidata dalle immagini [IGRT], fino a 2 campi di irradiazione
- 92.24.12 ↔ Teleradioterapia mediante fotoni, acceleratore lineare, guidata dalle immagini [IGRT], più di 2 campi di irradiazione
- 92.24.13 ↔ Teleradioterapia mediante fotoni, acceleratore lineare, guidata dalle immagini [IGRT], irradiazione 3D pianificata
- 92.24.14 ↔ Teleradioterapia mediante fotoni, acceleratore lineare, guidata dalle immagini [IGRT], radioterapia a modulazione di intensità
- 92.24.21 ↔ Teleradioterapia mediante fotoni, acceleratore lineare, non guidata dalle immagini, fino a 2 campi di irradiazione

92.24.22 ↔	Teleradioterapia mediante fotoni, acceleratore lineare, non guidata dalle immagini, più di 2 campi di irradiazione	92.27.23 ↔	Impianto o inserzione di elementi radioattivi (brachiterapia con radionuclidi chiusi), in sede endoluminale
92.24.23 ↔	Teleradioterapia mediante fotoni, acceleratore lineare, non guidata dalle immagini, irradiazione 3D pianificata	92.27.30 ↔	Impianto o inserzione di elementi radioattivi (brachiterapia con radionuclidi chiusi), vasi NAS
92.24.24 ↔	Teleradioterapia mediante fotoni, acceleratore lineare, non guidata dalle immagini, radioterapia a modulazione di intensità	92.27.31 ↔	Impianto o inserzione di elementi radioattivi (brachiterapia con radionuclidi chiusi), arterie coronarie
92.24.30 ↔	Teleradioterapia mediante fotoni: radioterapia estremamente complessa con attrezzatura specializzata	92.27.39 ↔	Impianto o inserzione di elementi radioattivi (brachiterapia con radionuclidi chiusi), altri vasi
92.25.00 ↔	Teleradioterapia con elettroni, acceleratore lineare, NAS	92.27.40 ↔	Impianto o inserzione di elementi radioattivi (brachiterapia con radionuclidi chiusi), intraoperatoria
92.25.01 ↔	Teleradioterapia con elettroni, acceleratore lineare, irradiazione di campo esteso	92.27.70 ↔	Moulage radioattivi, NAS
92.25.02 ↔	Teleradioterapia con elettroni, acceleratore lineare, irradiazione di un emicorpo	92.27.71 ↔	Moulage radioattivi: costruzione e applicazione di moulage radioattivi superficiali
92.25.03 ↔	Teleradioterapia con elettroni, acceleratore lineare, irradiazione del corpo intero	92.27.72 ↔	Moulage radioattivi: costruzione e applicazione di applicatori non impiegati sulla superficie corporea
92.25.04 ↔	Teleradioterapia con elettroni, acceleratore lineare, radioterapia intraoperatoria	92.27.73 ↔	Moulage radioattivi: costruzione e applicazione di applicatori oculari
92.25.09 ↔	Teleradioterapia con elettroni, acceleratore lineare, altro	92.27.79 ↔	Moulage radioattivi, altro
92.25.11 ↔	Teleradioterapia con elettroni, acceleratore lineare, guidata dalle immagini	92.28.00 ↔	Iniezione, instillazione o somministrazione per via orale di radioisotopi, NAS
92.25.12 ↔	Teleradioterapia con elettroni, acceleratore lineare, guidata dalle immagini, fino a 2 campi di irradiazione	92.28.09 ↔	Iniezione, instillazione o somministrazione per via orale di radioisotopi, altro
92.25.13 ↔	Teleradioterapia con elettroni, acceleratore lineare, guidata dalle immagini, più di 2 campi di irradiazione	92.28.11 ↔	Terapia con radionuclidi aperti per metastasi ossee
92.25.14 ↔	Teleradioterapia con elettroni, acceleratore lineare, guidata dalle immagini, irradiazione 3D pianificata	92.28.14 ↔	Instillazione di radionuclidi aperti in articolazioni
92.25.15 ↔	Teleradioterapia con elettroni, acceleratore lineare, guidata dalle immagini, radioterapia a modulazione di intensità	92.28.24 ↔	Radio-chemioembolizzazione endovascolare selettiva con I-131-Lipiodol
92.25.21 ↔	Teleradioterapia con elettroni, acceleratore lineare, non guidata dalle immagini, fino a 2 campi di irradiazione	92.28.25 ↔	Terapia endovascolare selettiva con radionuclidi [SIRT] mediante embolizzazione con microsferi marcate con ittrio-90
92.25.22 ↔	Teleradioterapia con elettroni, acceleratore lineare, non guidata dalle immagini, più di 2 campi di irradiazione	92.28.26 ↔	Terapia endovascolare selettiva con radionuclidi [SIRT] mediante embolizzazione con microsferi marcate con olmio-166
92.25.23 ↔	Teleradioterapia con elettroni, acceleratore lineare, non guidata dalle immagini, irradiazione 3D pianificata	92.28.33 ↔	Brachiterapia endovascolare con renio-188
92.25.24 ↔	Teleradioterapia con elettroni, acceleratore lineare, non guidata dalle immagini, radioterapia a modulazione di intensità	92.28.41 ↔	Radioiodoterapia fino a 1,2 GBq I-131, senza somministrazione di tireotropina ricombinante [rh-TSH]
92.26.00 ↔	Teleradioterapia con altre radiazioni particellari, NAS	92.28.42 ↔	Radioiodoterapia fino a 1,2 GBq I-131, con somministrazione di tireotropina ricombinante [rh-TSH]
92.26.99 ↔	Teleradioterapia con altre radiazioni particellari, altro	92.28.43 ↔	Radioiodoterapia da 1,2 a meno di 5 GBq I-131, senza somministrazione di tireotropina ricombinante [rh-TSH]
92.27.00 ↔	Impianto o inserzione di elementi radioattivi (brachiterapia con radionuclidi chiusi), superficie corporea, altra o NAS sede di applicazione	92.28.44 ↔	Radioiodoterapia da 1,2 a meno di 5 GBq I-131, con somministrazione di tireotropina ricombinante [rh-TSH]
92.27.10 ↔	Impianto o inserzione di elementi radioattivi (brachiterapia con radionuclidi chiusi), organi sessuali femminili, NAS	92.28.45 ↔	Radioiodoterapia da 5 e più GBq I-131, senza somministrazione di tireotropina ricombinante [rh-TSH]
92.27.11 ↔	Impianto o inserzione di elementi radioattivi (brachiterapia con radionuclidi chiusi), in sede intrauterina	92.28.46 ↔	Radioiodoterapia da 5 e più GBq I-131, con somministrazione di tireotropina ricombinante [rh-TSH]
92.27.12 ↔	Impianto o inserzione di elementi radioattivi (brachiterapia con radionuclidi chiusi), in sede intravaginale	92.28.51 ↔	Radioimmunoterapia con 90Y ibritumomab tiuxetano, parenterale
92.27.13 ↔	Impianto o inserzione di elementi radioattivi (brachiterapia con radionuclidi chiusi), in sede combinata intrauterina e intravaginale	92.28.52 ↔	Radioimmunoterapia con iodio-131 [I-131] tositumomab, parenterale
92.27.21 ↔	Impianto o inserzione di elementi radioattivi (brachiterapia con radionuclidi chiusi), superficie corporea	92.28.53 ↔	Radioimmunoterapia con altri anticorpi, parenterale
92.27.22 ↔	Impianto o inserzione di elementi radioattivi (brachiterapia con radionuclidi chiusi), in sede intracavitaria	92.28.64 ↔	Terapia radiorecettoriale con l'analogo della somatostatina DOTA-coniugato TOC [octreotide]
		92.28.65 ↔	Terapia radiorecettoriale con l'analogo della somatostatina DOTA-coniugato TATE [octreotate]
		92.28.66 ↔	Terapia radiorecettoriale con antagonisti della somatostatina
		92.28.69 ↔	Radioterapia con molecole piccole, altro
		92.28.6B ↔	Terapia radiorecettoriale con 177Lu-PSMA I&T [177Lu-ITG-PSMA-1]
		92.28.6C ↔	Terapia radiorecettoriale con altri leganti PSMA
		92.28.71 ↔	Somministrazione parenterale di iodio-131-MIBG [metaiodobenzilguanidina]

92.29.00 ↔	Brachiterapia con radionuclidi chiusi, NAS	92.30.31 ↔	Radioterapia stereotassica, in seduta unica: Extracerebrale, radioterapia ad arco a modulazione di intensità [IMAT]
92.29.09 ↔	Brachiterapia con radionuclidi chiusi, altro	92.30.32 ↔	Radioterapia stereotassica, in seduta unica: Extracerebrale, guidata dalle immagini
92.29.11 ↔	Brachiterapia interstiziale con impianto di emettitori rimovibili monoplanari, basso rateo di dose	92.30.99 ↔	Radioterapia stereotassica, in seduta unica, altro
92.29.12 ↔	Brachiterapia interstiziale con impianto di emettitori rimovibili monoplanari, rateo di dose pulsata [pulsed dose rate]	92.31.00 ↔	Radiochirurgia con fotoni NAS, cerebrale
92.29.13 ↔	Brachiterapia interstiziale con impianto di emettitori rimovibili monoplanari, alto rateo di dose	92.31.10 ↔	Radiochirurgia con fotoni NAS, extracerebrale
92.29.19 ↔	Brachiterapia interstiziale con impianto di emettitori rimovibili monoplanari, altro	92.32.00 ↔	Radiochirurgia con fotoni a sorgente multiple, NAS
92.29.21 ↔	Brachiterapia interstiziale con impianto volumetrico di emettitori rimovibili multiplanari, basso rateo di dose	92.32.01 ↔	Radiochirurgia con fotoni a sorgenti multiple: Gamma knife
92.29.22 ↔	Brachiterapia interstiziale con impianto volumetrico di emettitori rimovibili multiplanari, rateo di dose pulsata [pulsed dose rate]	92.33.00 ↔	Radiochirurgia con particelle, NAS
92.29.23 ↔	Brachiterapia interstiziale con impianto volumetrico di emettitori rimovibili multiplanari, alto rateo di dose	92.33.01 ↔	Altra radioterapia ad alto voltaggio: radioterapia stereotassica, in seduta unica, cerebrale
92.29.24 ↔	Brachiterapia con impianto di emettitori rimovibili multiplanari, alto rateo di dose, intraoperatoria	92.33.11 ↔	Altra radioterapia ad alto voltaggio: radioterapia stereotassica, in seduta unica, extracerebrale
92.29.29 ↔	Brachiterapia interstiziale con impianto volumetrico di emettitori rimovibili multiplanari, altro	92.39.00 ↔	Altra radiochirurgia stereotassica, NAS
92.29.31 ↔	Brachiterapia interstiziale con impianto di emettitori permanenti, fino a 10 sorgenti	92.39.01 ↔	Altra radioterapia ad alto voltaggio, irradiazione stereotassica, frazionata, cerebrale, NAS
92.29.32 ↔	Brachiterapia interstiziale con impianto di emettitori permanenti, da 11 a 15 sorgenti	92.39.11 ↔	Altra radioterapia ad alto voltaggio, irradiazione stereotassica, frazionata, extracerebrale, NAS
92.29.33 ↔	Brachiterapia interstiziale con impianto di emettitori permanenti, da 16 a 20 sorgenti	92.39.20 ↔	Altra radioterapia ad alto voltaggio, irradiazione stereotassica, frazionata: Cerebrale, radioterapia a modulazione di intensità
92.29.34 ↔	Brachiterapia interstiziale con impianto di emettitori permanenti, da 21 a 25 sorgenti	92.39.21 ↔	Altra radioterapia ad alto voltaggio, irradiazione stereotassica, frazionata: Cerebrale, radioterapia ad arco a modulazione di intensità [IMAT]
92.29.35 ↔	Brachiterapia interstiziale con impianto di emettitori permanenti, da 26 a 30 sorgenti	92.39.22 ↔	Altra radioterapia ad alto voltaggio, irradiazione stereotassica, frazionata: Cerebrale, guidata dalle immagini
92.29.36 ↔	Brachiterapia interstiziale con impianto di emettitori permanenti, da 31 a 35 sorgenti	92.39.29 ↔	Altra radioterapia ad alto voltaggio, irradiazione stereotassica, frazionata, cerebrale, altro
92.29.37 ↔	Brachiterapia interstiziale con impianto di emettitori permanenti, da 36 a 40 sorgenti	92.39.30 ↔	Altra radioterapia ad alto voltaggio, irradiazione stereotassica, frazionata: Extracerebrale, radioterapia a modulazione di intensità
92.29.38 ↔	Brachiterapia interstiziale con impianto di emettitori permanenti, da 41 a 45 sorgenti	92.39.31 ↔	Altra radioterapia ad alto voltaggio, irradiazione stereotassica, frazionata: Extracerebrale, radioterapia ad arco a modulazione di intensità [IMAT]
92.29.39 ↔	Brachiterapia interstiziale con impianto di emettitori permanenti, da 46 a 50 sorgenti	92.39.32 ↔	Altra radioterapia ad alto voltaggio, irradiazione stereotassica, frazionata: Extracerebrale, guidata dalle immagini
92.29.3A ↔	Brachiterapia interstiziale con impianto di emettitori permanenti, da 51 a 55 sorgenti	92.39.39 ↔	Altra radioterapia ad alto voltaggio, irradiazione stereotassica, frazionata, extracerebrale, altro
92.29.3B ↔	Brachiterapia interstiziale con impianto di emettitori permanenti, da 56 a 60 sorgenti	92.41 ↔	Radioterapia intraoperatoria con elettroni
92.29.3C ↔	Brachiterapia interstiziale con impianto di emettitori permanenti, da 61 a 65 sorgenti	99.B7.14 ↔	Terapia intensiva complessa, da 361 a 552 punti risorse
92.29.3D ↔	Brachiterapia interstiziale con impianto di emettitori permanenti, da 66 a 70 sorgenti	99.B7.15 ↔	Terapia intensiva complessa, da 553 a 828 punti risorse
92.29.3E ↔	Brachiterapia interstiziale con impianto di emettitori permanenti, da 71 e più sorgenti	99.B7.16 ↔	Terapia intensiva complessa, da 829 a 1104 punti risorse
92.29.40 ↔	Brachiterapia con applicatori superficiali, NAS	99.B7.17 ↔	Terapia intensiva complessa, da 1105 a 1380 punti risorse
92.29.49 ↔	Brachiterapia con applicatori superficiali, altro	99.B7.18 ↔	Terapia intensiva complessa, da 1381 a 1656 punti risorse
92.29.51 ↔	Rimozione di radionuclidi chiusi o di applicatori inattivi sotto anestesia	99.B7.1A ↔	Terapia intensiva complessa, da 1657 a 1932 punti risorse
92.30.00 ↔	Radioterapia stereotassica, in seduta unica, NAS	99.B7.1B ↔	Terapia intensiva complessa, da 1933 a 2208 punti risorse
92.30.01 ↔	Radioterapia stereotassica, in seduta unica: Cerebrale, NAS	99.B7.1C ↔	Terapia intensiva complessa, da 2209 a 2484 punti risorse
92.30.02 ↔	Radioterapia stereotassica, in seduta unica: Extracerebrale, NAS	99.B7.1D ↔	Terapia intensiva complessa, da 2485 a 2760 punti risorse
92.30.20 ↔	Radioterapia stereotassica, in seduta unica: Cerebrale, radioterapia a modulazione di intensità	99.B7.1E ↔	Terapia intensiva complessa, da 2761 a 3220 punti risorse
92.30.21 ↔	Radioterapia stereotassica, in seduta unica: Cerebrale, radioterapia ad arco a modulazione di intensità [IMAT]	99.B7.1F ↔	Terapia intensiva complessa, da 3221 a 3680 punti risorse
92.30.22 ↔	Radioterapia stereotassica, in seduta unica: Cerebrale, guidata dalle immagini	99.B7.1G ↔	Terapia intensiva complessa, da 3681 a 4600 punti risorse
92.30.30 ↔	Radioterapia stereotassica, in seduta unica: Extracerebrale, radioterapia a modulazione di intensità	99.B7.1H ↔	Terapia intensiva complessa, da 4601 a 5520 punti risorse

99.B7.1I ‡↔	Terapia intensiva complessa, da 5521 a 7360 punti risorse	99.B7.4Q ‡↔	Terapia intensiva complessa in età infantile (procedura di base), da 13721 a 16660 punti risorse
99.B7.1J ‡↔	Terapia intensiva complessa, da 7361 a 9200 punti risorse	99.B7.4R ‡↔	Terapia intensiva complessa in età infantile (procedura di base), da 16661 a 19600 punti risorse
99.B7.1K ‡↔	Terapia intensiva complessa, da 9201 a 11040 punti risorse	99.B7.4S ‡↔	Terapia intensiva complessa in età infantile (procedura di base), 19601 e più punti risorse
99.B7.1L ‡↔	Terapia intensiva complessa, da 11041 a 13800 punti risorse	99.B7.54 ‡↔	Terapia intensiva complessa in età neonatale (procedura di base), da 197 a 392 punti risorse
99.B7.1M ‡↔	Terapia intensiva complessa, da 13801 a 16560 punti risorse	99.B7.55 ‡↔	Terapia intensiva complessa in età neonatale (procedura di base), da 393 a 588 punti risorse
99.B7.1N ‡↔	Terapia intensiva complessa, da 16561 a 19320 punti risorse	99.B7.56 ‡↔	Terapia intensiva complessa in età neonatale (procedura di base), da 589 a 784 punti risorse
99.B7.1O ‡↔	Terapia intensiva complessa, 19321 e più punti risorse	99.B7.57 ‡↔	Terapia intensiva complessa in età neonatale (procedura di base), da 785 a 980 punti risorse
99.B7.44 ‡↔	Terapia intensiva complessa in età infantile (procedura di base), da 197 a 392 punti risorse	99.B7.58 ‡↔	Terapia intensiva complessa in età neonatale (procedura di base), da 981 a 1176 punti risorse
99.B7.45 ‡↔	Terapia intensiva complessa in età infantile (procedura di base), da 393 a 588 punti risorse	99.B7.5A ‡↔	Terapia intensiva complessa in età neonatale (procedura di base), da 1177 a 1470 punti risorse
99.B7.46 ‡↔	Terapia intensiva complessa in età infantile (procedura di base), da 589 a 784 punti risorse	99.B7.5B ‡↔	Terapia intensiva complessa in età neonatale (procedura di base), da 1471 a 1764 punti risorse
99.B7.47 ‡↔	Terapia intensiva complessa in età infantile (procedura di base), da 785 a 980 punti risorse	99.B7.5C ‡↔	Terapia intensiva complessa in età neonatale (procedura di base), da 1765 a 2058 punti risorse
99.B7.48 ‡↔	Terapia intensiva complessa in età infantile (procedura di base), da 981 a 1176 punti risorse	99.B7.5D ‡↔	Terapia intensiva complessa in età neonatale (procedura di base), da 2059 a 2352 punti risorse
99.B7.4A ‡↔	Terapia intensiva complessa in età infantile (procedura di base), da 1177 a 1470 punti risorse	99.B7.5E ‡↔	Terapia intensiva complessa in età neonatale (procedura di base), da 2353 a 2646 punti risorse
99.B7.4B ‡↔	Terapia intensiva complessa in età infantile (procedura di base), da 1471 a 1764 punti risorse	99.B7.5F ‡↔	Terapia intensiva complessa in età neonatale (procedura di base), da 2647 a 2940 punti risorse
99.B7.4C ‡↔	Terapia intensiva complessa in età infantile (procedura di base), da 1765 a 2058 punti risorse	99.B7.5G ‡↔	Terapia intensiva complessa in età neonatale (procedura di base), da 2941 a 3430 punti risorse
99.B7.4D ‡↔	Terapia intensiva complessa in età infantile (procedura di base), da 2059 a 2352 punti risorse	99.B7.5H ‡↔	Terapia intensiva complessa in età neonatale (procedura di base), da 3431 a 3920 punti risorse
99.B7.4E ‡↔	Terapia intensiva complessa in età infantile (procedura di base), da 2353 a 2646 punti risorse	99.B7.5I ‡↔	Terapia intensiva complessa in età neonatale (procedura di base), da 3921 a 4410 punti risorse
99.B7.4F ‡↔	Terapia intensiva complessa in età infantile (procedura di base), da 2647 a 2940 punti risorse	99.B7.5J ‡↔	Terapia intensiva complessa in età neonatale (procedura di base), da 4411 a 4900 punti risorse
99.B7.4G ‡↔	Terapia intensiva complessa in età infantile (procedura di base), da 2941 a 3430 punti risorse	99.B7.5K ‡↔	Terapia intensiva complessa in età neonatale (procedura di base), da 4901 a 5880 punti risorse
99.B7.4H ‡↔	Terapia intensiva complessa in età infantile (procedura di base), da 3431 a 3920 punti risorse	99.B7.5L ‡↔	Terapia intensiva complessa in età neonatale (procedura di base), da 5881 a 6860 punti risorse
99.B7.4I ‡↔	Terapia intensiva complessa in età infantile (procedura di base), da 3921 a 4410 punti risorse	99.B7.5M ‡↔	Terapia intensiva complessa in età neonatale (procedura di base), da 6861 a 7840 punti risorse
99.B7.4J ‡↔	Terapia intensiva complessa in età infantile (procedura di base), da 4411 a 4900 punti risorse	99.B7.5N ‡↔	Terapia intensiva complessa in età neonatale (procedura di base), da 7841 a 9800 punti risorse
99.B7.4K ‡↔	Terapia intensiva complessa in età infantile (procedura di base), da 4901 a 5880 punti risorse	99.B7.5O ‡↔	Terapia intensiva complessa in età neonatale (procedura di base), da 9801 a 11760 punti risorse
99.B7.4L ‡↔	Terapia intensiva complessa in età infantile (procedura di base), da 5881 a 6860 punti risorse	99.B7.5P ‡↔	Terapia intensiva complessa in età neonatale (procedura di base), da 11761 a 13720 punti risorse
99.B7.4M ‡↔	Terapia intensiva complessa in età infantile (procedura di base), da 6861 a 7840 punti risorse	99.B7.5Q ‡↔	Terapia intensiva complessa in età neonatale (procedura di base), da 13721 a 16660 punti risorse
99.B7.4N ‡↔	Terapia intensiva complessa in età infantile (procedura di base), da 7841 a 9800 punti risorse	99.B7.5R ‡↔	Terapia intensiva complessa in età neonatale (procedura di base), da 16661 a 19600 punti risorse
99.B7.4O ‡↔	Terapia intensiva complessa in età infantile (procedura di base), da 9801 a 11760 punti risorse	99.B7.5S ‡↔	Terapia intensiva complessa in età neonatale (procedura di base), 19601 e più punti risorse
99.B7.4P ‡↔	Terapia intensiva complessa in età infantile (procedura di base), da 11761 a 13720 punti risorse		

Procedura H01-4

34.84 ↔	Altra riparazione del diaframma	38.16.21 ↔	Endoflebectomia alla vena iliaca
38.16.09 ↔	Enderteriectomia e endoflebectomia dei vasi addominali, altro	38.36.00 ↔	Resezione di arterie addominali con anastomosi, NAS
38.16.11 ↔	Enderteriectomia del tronco celiaco	38.36.10 ↔	Resezione di arterie viscerali con anastomosi, NAS
38.16.12 ↔	Enderteriectomia dell'arteria gastrica	38.36.11 ↔	Resezione del tronco celiaco con anastomosi
38.16.13 ↔	Enderteriectomia dell'arteria epatica	38.36.12 ↔	Resezione dell'arteria gastrica con anastomosi
38.16.14 ↔	Enderteriectomia dell'arteria splenica	38.36.13 ↔	Resezione dell'arteria epatica con anastomosi
38.16.15 ↔	Enderteriectomia dell'arteria renale	38.36.14 ↔	Resezione dell'arteria splenica con anastomosi
38.16.16 ↔	Enderteriectomia dell'arteria mesenterica	38.36.15 ↔	Resezione dell'arteria renale con anastomosi
38.16.17 ↔	Enderteriectomia dell'arteria lombare	38.36.16 ↔	Resezione dell'arteria mesenterica
38.16.18 ↔	Enderteriectomia dell'arteria iliaca	38.36.17 ↔	Resezione dell'arteria iliaca con anastomosi
		38.36.19 ↔	Resezione di arterie viscerali con anastomosi, altro

38.36.99 ↔	Resezione di arterie addominali con anastomosi, altro	99.B7.44 ‡↔	Terapia intensiva complessa in età infantile (procedura di base), da 197 a 392 punti risorse
38.37.00 ↔	Resezione di vene addominali con anastomosi, NAS	99.B7.45 ‡↔	Terapia intensiva complessa in età infantile (procedura di base), da 393 a 588 punti risorse
38.37.10 ↔	Resezione di vene addominali profonde con anastomosi, NAS	99.B7.46 ‡↔	Terapia intensiva complessa in età infantile (procedura di base), da 589 a 784 punti risorse
38.37.11 ↔	Resezione della vena cava inferiore con anastomosi	99.B7.47 ‡↔	Terapia intensiva complessa in età infantile (procedura di base), da 785 a 980 punti risorse
38.37.12 ↔	Resezione della vena iliaca con anastomosi	99.B7.48 ‡↔	Terapia intensiva complessa in età infantile (procedura di base), da 981 a 1176 punti risorse
38.37.19 ↔	Resezione di vene addominali profonde con anastomosi, altro	99.B7.4A ‡↔	Terapia intensiva complessa in età infantile (procedura di base), da 1177 a 1470 punti risorse
38.37.99 ↔	Resezione di vene addominali con anastomosi, altro	99.B7.4B ‡↔	Terapia intensiva complessa in età infantile (procedura di base), da 1471 a 1764 punti risorse
38.46 ↔	Resezione di arterie addominali con sostituzione	99.B7.4C ‡↔	Terapia intensiva complessa in età infantile (procedura di base), da 1765 a 2058 punti risorse
38.47.00 ↔	Resezione di vene addominali con sostituzione, NAS	99.B7.4D ‡↔	Terapia intensiva complessa in età infantile (procedura di base), da 2059 a 2352 punti risorse
38.47.10 ↔	Resezione di vene addominali profonde con sostituzione, NAS	99.B7.4E ‡↔	Terapia intensiva complessa in età infantile (procedura di base), da 2353 a 2646 punti risorse
38.47.11 ↔	Resezione della vena cava inferiore con sostituzione	99.B7.4F ‡↔	Terapia intensiva complessa in età infantile (procedura di base), da 2647 a 2940 punti risorse
38.47.12 ↔	Resezione della vena iliaca con sostituzione	99.B7.4G ‡↔	Terapia intensiva complessa in età infantile (procedura di base), da 2941 a 3430 punti risorse
38.47.19 ↔	Resezione di vene addominali profonde con sostituzione, altro	99.B7.4H ‡↔	Terapia intensiva complessa in età infantile (procedura di base), da 3431 a 3920 punti risorse
38.47.99 ↔	Resezione di vene addominali con sostituzione, altro	99.B7.4I ‡↔	Terapia intensiva complessa in età infantile (procedura di base), da 3921 a 4410 punti risorse
50.2B.11 ↔	Transezione del fegato e legatura di rami della vena porta, ALPPS, prima fase, chirurgica a cielo aperto	99.B7.4J ‡↔	Terapia intensiva complessa in età infantile (procedura di base), da 4411 a 4900 punti risorse
50.2B.12 ↔	Transezione del fegato e legatura di rami della vena porta, ALPPS, prima fase, per via laparoscopica	99.B7.4K ‡↔	Terapia intensiva complessa in età infantile (procedura di base), da 4901 a 5880 punti risorse
52.96.11 ↔	Anastomosi fra dotto pancreatico e tratto gastrointestinale, chirurgica a cielo aperto	99.B7.4L ‡↔	Terapia intensiva complessa in età infantile (procedura di base), da 5881 a 6860 punti risorse
52.96.21 ↔	Anastomosi fra dotto pancreatico e tratto gastrointestinale, per via laparoscopica	99.B7.4M ‡↔	Terapia intensiva complessa in età infantile (procedura di base), da 6861 a 7840 punti risorse
55.51.00 ↔	Nefroureterectomia NAC	99.B7.4N ‡↔	Terapia intensiva complessa in età infantile (procedura di base), da 7841 a 9800 punti risorse
55.51.01 ↔	Nefroureterectomia, eccetto che per trapianto	99.B7.4O ‡↔	Terapia intensiva complessa in età infantile (procedura di base), da 9801 a 11760 punti risorse
55.51.99 ↔	Nefroureterectomia, altro	99.B7.4P ‡↔	Terapia intensiva complessa in età infantile (procedura di base), da 11761 a 13720 punti risorse
99.B7.14 ‡↔	Terapia intensiva complessa, da 361 a 552 punti risorse	99.B7.4Q ‡↔	Terapia intensiva complessa in età infantile (procedura di base), da 13721 a 16660 punti risorse
99.B7.15 ‡↔	Terapia intensiva complessa, da 553 a 828 punti risorse	99.B7.4R ‡↔	Terapia intensiva complessa in età infantile (procedura di base), da 16661 a 19600 punti risorse
99.B7.16 ‡↔	Terapia intensiva complessa, da 829 a 1104 punti risorse	99.B7.4S ‡↔	Terapia intensiva complessa in età infantile (procedura di base), 19601 e più punti risorse
99.B7.17 ‡↔	Terapia intensiva complessa, da 1105 a 1380 punti risorse	99.B7.54 ‡↔	Terapia intensiva complessa in età neonatale (procedura di base), da 197 a 392 punti risorse
99.B7.18 ‡↔	Terapia intensiva complessa, da 1381 a 1656 punti risorse	99.B7.55 ‡↔	Terapia intensiva complessa in età neonatale (procedura di base), da 393 a 588 punti risorse
99.B7.1A ‡↔	Terapia intensiva complessa, da 1657 a 1932 punti risorse	99.B7.56 ‡↔	Terapia intensiva complessa in età neonatale (procedura di base), da 589 a 784 punti risorse
99.B7.1B ‡↔	Terapia intensiva complessa, da 1933 a 2208 punti risorse	99.B7.57 ‡↔	Terapia intensiva complessa in età neonatale (procedura di base), da 785 a 980 punti risorse
99.B7.1C ‡↔	Terapia intensiva complessa, da 2209 a 2484 punti risorse	99.B7.58 ‡↔	Terapia intensiva complessa in età neonatale (procedura di base), da 981 a 1176 punti risorse
99.B7.1D ‡↔	Terapia intensiva complessa, da 2485 a 2760 punti risorse	99.B7.5A ‡↔	Terapia intensiva complessa in età neonatale (procedura di base), da 1177 a 1470 punti risorse
99.B7.1E ‡↔	Terapia intensiva complessa, da 2761 a 3220 punti risorse	99.B7.5B ‡↔	Terapia intensiva complessa in età neonatale (procedura di base), da 1471 a 1764 punti risorse
99.B7.1F ‡↔	Terapia intensiva complessa, da 3221 a 3680 punti risorse	99.B7.5C ‡↔	Terapia intensiva complessa in età neonatale (procedura di base), da 1765 a 2058 punti risorse
99.B7.1G ‡↔	Terapia intensiva complessa, da 3681 a 4600 punti risorse	99.B7.5D ‡↔	Terapia intensiva complessa in età neonatale (procedura di base), da 2059 a 2352 punti risorse
99.B7.1H ‡↔	Terapia intensiva complessa, da 4601 a 5520 punti risorse	99.B7.5E ‡↔	Terapia intensiva complessa in età neonatale (procedura di base), da 2353 a 2646 punti risorse
99.B7.1I ‡↔	Terapia intensiva complessa, da 5521 a 7360 punti risorse	99.B7.5F ‡↔	Terapia intensiva complessa in età neonatale (procedura di base), da 2647 a 2940 punti risorse
99.B7.1J ‡↔	Terapia intensiva complessa, da 7361 a 9200 punti risorse		
99.B7.1K ‡↔	Terapia intensiva complessa, da 9201 a 11040 punti risorse		
99.B7.1L ‡↔	Terapia intensiva complessa, da 11041 a 13800 punti risorse		
99.B7.1M ‡↔	Terapia intensiva complessa, da 13801 a 16560 punti risorse		
99.B7.1N ‡↔	Terapia intensiva complessa, da 16561 a 19320 punti risorse		
99.B7.1O ‡↔	Terapia intensiva complessa, 19321 e più punti risorse		

99.B7.5G ‡↔	Terapia intensiva complessa in età neonatale (procedura di base), da 2941 a 3430 punti risorse	99.B7.5N ‡↔	Terapia intensiva complessa in età neonatale (procedura di base), da 7841 a 9800 punti risorse
99.B7.5H ‡↔	Terapia intensiva complessa in età neonatale (procedura di base), da 3431 a 3920 punti risorse	99.B7.5O ‡↔	Terapia intensiva complessa in età neonatale (procedura di base), da 9801 a 11760 punti risorse
99.B7.5I ‡↔	Terapia intensiva complessa in età neonatale (procedura di base), da 3921 a 4410 punti risorse	99.B7.5P ‡↔	Terapia intensiva complessa in età neonatale (procedura di base), da 11761 a 13720 punti risorse
99.B7.5J ‡↔	Terapia intensiva complessa in età neonatale (procedura di base), da 4411 a 4900 punti risorse	99.B7.5Q ‡↔	Terapia intensiva complessa in età neonatale (procedura di base), da 13271 a 16660 punti risorse
99.B7.5K ‡↔	Terapia intensiva complessa in età neonatale (procedura di base), da 4901 a 5880 punti risorse	99.B7.5R ‡↔	Terapia intensiva complessa in età neonatale (procedura di base), da 16661 a 19600 punti risorse
99.B7.5L ‡↔	Terapia intensiva complessa in età neonatale (procedura di base), da 5881 a 6860 punti risorse	99.B7.5S ‡↔	Terapia intensiva complessa in età neonatale (procedura di base), 19601 e più punti risorse
99.B7.5M ‡↔	Terapia intensiva complessa in età neonatale (procedura di base), da 6861 a 7840 punti risorse		

ADRG H05**Laparotomia e interventi moderatamente complessi su cistifellea e vie biliari**

Procedura nella tabella H05-1 o procedura nella tabella H05-2 o procedura nella tabella H05-3

DRG H05A**Laparotomia e interventi moderatamente complessi su cistifellea e vie biliari con intervento complesso**

Procedura nella tabella H05-3

DRG H05B**Laparotomia e interventi moderatamente complessi su cistifellea e vie biliari****Procedura H05-1**

54.11 ↔	Laparotomia esplorativa	54.12.99 ↔	Riapertura di laparotomia recente, altro
54.12.00 ↔	Riapertura di laparotomia recente, NAS	54.13 ↔	Laparotomia con drenaggio
54.12.10 ↔	Laparotomia di second-look	54.19 ↔	Laparotomia, altro
54.12.11 ↔	Laparotomia per controllo di emorragia postoperatoria		

Procedura H05-2

51.02 ↔	Colecistostomia con tre quarti	51.49.11 ↔	Incisione del dotto cistico e dei dotti epatici per rimozione di occlusione, chirurgica a cielo aperto
51.03 ↔	Altra colecistostomia	51.49.21 ↔	Incisione del dotto cistico e dei dotti epatici per rimozione di occlusione, per via laparoscopica
51.04 ↔	Altra colecistostomia	51.61 ↔	Asportazione del dotto cistico residuo
51.41.11 ↔	Incisione del coledoco con rimozione di calcoli, chirurgica a cielo aperto	51.62 ↔	Asportazione dell'ampolla di Vater (con reimpianto del coledoco)
51.41.21 ↔	Incisione del coledoco con rimozione di calcoli, per via laparoscopica	51.63 ↔	Altra asportazione del coledoco
51.42.11 ↔	Incisione del coledoco con rimozione di altra occlusione, chirurgica a cielo aperto	51.81 ↔	Dilatazione dello sfintere di Oddi
51.42.21 ↔	Incisione del coledoco con rimozione di altra occlusione, per via laparoscopica	51.83 ↔	Sfinteroplastica pancreatica
51.44.11 ↔	Incisione del dotto cistico e dei dotti epatici per rimozione di calcoli, chirurgica a cielo aperto	51.89 ↔	Altri interventi sullo sfintere di Oddi
51.44.21 ↔	Incisione del dotto cistico e dei dotti epatici per rimozione di calcoli, per via laparoscopica	51.91 ↔	Riparazione di lacerazione della colecisti
		51.92 ↔	Chiusura di colecistostomia
		51.93 ↔	Chiusura di altra fistola biliare

Procedura H05-3

51.31 ↔	Anastomosi fra colecisti e dotti epatici	51.38.21 ↔	Anastomosi fra vie biliari e tratto gastrointestinale, per via laparoscopica
51.32 ↔	Anastomosi fra colecisti e intestino	51.39 ↔	Altra anastomosi di dotti biliari
51.34 ↔	Anastomosi fra colecisti e stomaco	51.43 ↔	Posizionamento di sonda coledocoepatica per decompressione
51.35 ↔	Altra anastomosi della colecisti	51.69 ↔	Asportazione di altro dotto biliare
51.36 ↔	Coledocoenterostomia	51.72 ↔	Coledocoplastica
51.37 ↔	Anastomosi fra dotto epatico e tratto gastrointestinale	51.94 ↔	Revisione di anastomosi delle vie biliari
51.38.11 ↔	Anastomosi fra vie biliari e tratto gastrointestinale, chirurgica a cielo aperto	57.88 ↔	Altre anastomosi vescicali

ADRG H06**Altre procedure OR epatobiliari e sul pancreas**

Almeno una procedura nella tabella H06-1 o procedura nella tabella H06-2 e procedura nella tabella H06-3

DRG H06Z**Altre procedure OR epatobiliari e sul pancreas****Procedura H06-1**

00.4B.11 ↔	PCI di arterie delle estremità superiori o spalla	38.16.18 ↔	Endarteriectomia dell'arteria iliaca
00.4B.12 ↔	PCI dell'aorta	38.16.21 ↔	Endoflebectomia alla vena iliaca
00.4B.13 ↔	PCI dei vasi polmonari	38.36.00 ↔	Resezione di arterie addominali con anastomosi, NAS
00.4B.14 ↔	PCI di altre arterie toraciche	38.36.10 ↔	Resezione di arterie viscerali con anastomosi, NAS
00.4B.15 ↔	PCI di arterie viscerali	38.36.11 ↔	Resezione del tronco celiaco con anastomosi
00.4B.16 ↔	PCI dell'arteria renale	38.36.12 ↔	Resezione dell'arteria gastrica con anastomosi
00.4B.17 ↔	PCI di altre arterie addominali	38.36.13 ↔	Resezione dell'arteria epatica con anastomosi
00.4B.18 ↔	PCI di arterie della coscia e dell'arteria poplitea	38.36.14 ↔	Resezione dell'arteria splenica con anastomosi
00.4B.19 ↔	PCI di arterie di altra sede	38.36.15 ↔	Resezione dell'arteria renale con anastomosi
00.4B.1A ↔	PCI di arterie della gamba	38.36.16 ↔	Resezione dell'arteria mesenterica
00.4B.21 ↔	PCI su vene delle estremità superiori o spalla	38.36.17 ↔	Resezione dell'arteria iliaca con anastomosi
00.4B.22 ↔	PCI della vena cava	38.36.19 ↔	Resezione di arterie viscerali con anastomosi, altro
00.4B.23 ↔	PCI di altre vene toraciche	38.36.99 ↔	Resezione di arterie addominali con anastomosi, altro
00.4B.24 ↔	PCI di vene epatiche	38.46 ↔	Resezione di arterie addominali con sostituzione
00.4B.25 ↔	PCI di vene viscerali	38.7X.21 ↔	Inserzione di sistema di protezione da embolia nella vena cava, percutanea transluminale
00.4B.26 ↔	PCI di altre vene addominali	38.86.00 ↔	Altra occlusione chirurgica di arterie addominali, NAS
00.4B.27 ↔	PCI di vene della coscia	38.86.10 ↔	Altra occlusione chirurgica di arterie viscerali, NAS
00.4B.28 ↔	PCI di vene della gamba	38.86.11 ↔	Altra occlusione chirurgica del tronco celiaco
00.4B.29 ↔	PCI di vene, altro	38.86.12 ↔	Altra occlusione chirurgica dell'arteria gastrica
00.4B.31 ↔	PCI della safena magna	38.86.13 ↔	Altra occlusione chirurgica dell'arteria epatica
00.4B.32 ↔	PCI della safena parva	38.86.14 ↔	Altra occlusione chirurgica dell'arteria splenica
00.4B.33 ↔	PCI dei rami collaterali epifasciali della gamba	38.86.15 ↔	Altra occlusione chirurgica dell'arteria renale
00.4B.34 ↔	PCI di vene epifasciali del braccio	38.86.16 ↔	Altra occlusione chirurgica dell'arteria mesenterica
00.4B.39 ↔	PCI di vene epifasciali, altro	38.86.17 ↔	Altra occlusione chirurgica dell'arteria iliaca
00.4B.41 ↔	PCI di vasi artificiali delle estremità superiori o spalla	38.86.19 ↔	Altra occlusione chirurgica di arterie viscerali, altro
00.4B.42 ↔	PCI di shunt per dialisi venose o di materiale plastico	38.86.99 ↔	Altra occlusione chirurgica di arterie addominali, altro
00.4B.43 ↔	PCI di vasi artificiali toracici	38.87.11 ↔	Altra occlusione chirurgica della vena cava inferiore
00.4B.44 ↔	PCI di vasi artificiali addominali	38.87.12 ↔	Altra occlusione chirurgica della vena iliaca comune e iliaca interna
00.4B.45 ↔	PCI di vasi artificiali della coscia e del ginocchio	38.87.19 ↔	Altra occlusione chirurgica di vene addominali profonde, altro
00.4B.46 ↔	PCI di vasi artificiali della gamba	38.87.99 ↔	Altra occlusione chirurgica di vene addominali, altro
00.4B.49 ↔	PCI di vasi artificiali di altra sede	39.26.00 ↔	Altri shunt o bypass vascolari intraaddominali, NAS
03.21 ↔	Cordotomia percutanea	39.26.10 ↔	Altri shunt o bypass vascolari intraaddominali, arterie viscerali
03.29 ↔	Cordotomia, altro	39.26.11 ↔	Altri shunt o bypass vascolari intraaddominali, aorta
33.33 ↔	Pneumoperitoneo per collasso del polmone	39.26.12 ↔	Altri shunt o bypass vascolari intraaddominali, arteria renale
34.03 ↔	Riapertura di toracotomia	39.26.19 ↔	Altri shunt o bypass vascolari intraaddominali, altre arterie viscerali
34.06 ↔	Drenaggio della cavità pleurica in toracosopia	39.26.99 ↔	Altri shunt o bypass vascolari intraaddominali, altro
34.21.00 ↔	Toracosopia transpleurica, NAS	39.27.00 ↔	Arteriovenostomia per dialisi renale, NAS
34.21.10 ↔	Toracosopia transpleurica, primo intervento	39.27.09 ↔	Arteriovenostomia per dialisi renale, altro
34.21.20 ↔	Toracosopia transpleurica, reintervento	39.27.11 ↔	Confezione di fistola arteriovenosa di materiale allogenico o alloplastico per emodialisi
34.21.99 ↔	Toracosopia transpleurica, altro	39.27.12 ↔	Confezione di fistola arteriovenosa tramite protesi ibrida costituita da due componenti, impianto percutaneo transluminale della componente venosa nonché impianto chirurgico a cielo aperto della protesi arteriosa
38.06.00 ↔	Incisione di arterie addominali, NAS	39.27.14 ↔	Confezione di fistola arteriovenosa per emodialisi, chirurgica a cielo aperto
38.06.10 ↔	Incisione di arterie viscerali, NAS	39.27.15 ↔	Confezione di fistola arteriovenosa per emodialisi, percutaneo transluminale
38.06.11 ↔	Incisione del tronco celiaco	39.29.10 ↔	Shunt o bypass vascolari di arterie dell'arto inferiore, NAS
38.06.12 ↔	Incisione dell'arteria gastrica	39.29.11 ↔	Shunt o bypass vascolari femoro-femorale
38.06.13 ↔	Incisione dell'arteria epatica		
38.06.14 ↔	Incisione dell'arteria splenica		
38.06.15 ↔	Incisione dell'arteria renale		
38.06.16 ↔	Incisione dell'arteria mesenterica		
38.06.17 ↔	Incisione dell'arteria lombare		
38.06.18 ↔	Incisione dell'arteria iliaca		
38.06.19 ↔	Incisione di arterie viscerali, altro		
38.06.99 ↔	Incisione di arterie addominali, altro		
38.16.09 ↔	Endarteriectomia e endoflebectomia dei vasi addominali, altro		
38.16.11 ↔	Endarteriectomia del tronco celiaco		
38.16.12 ↔	Endarteriectomia dell'arteria gastrica		
38.16.13 ↔	Endarteriectomia dell'arteria epatica		
38.16.14 ↔	Endarteriectomia dell'arteria splenica		
38.16.15 ↔	Endarteriectomia dell'arteria renale		
38.16.16 ↔	Endarteriectomia dell'arteria mesenterica		
38.16.17 ↔	Endarteriectomia dell'arteria lombare		

39.29.12 ↔	Shunt o bypass vascolari femoro-popliteo	39.56.33 ↔	Riparazione della vena cava superiore con patch tissutale
39.29.13 ↔	Shunt o bypass vascolari femoro-crutale	39.56.39 ↔	Riparazione di vasi toracici con patch tissutale, altro
39.29.14 ↔	Shunt o bypass vascolari femoro-pedidio	39.56.40 ↔	Riparazione di arterie addominali con patch tissutale, NAS
39.29.15 ↔	Shunt o bypass vascolari popliteo-crutale e popliteo-pedidio	39.56.41 ↔	Riparazione dell'aorta addominale con patch tissutale
39.29.16 ↔	Shunt o bypass vascolari di arterie della gamba e del piede	39.56.42 ↔	Riparazione del tronco celiaco con patch tissutale
39.29.19 ↔	Shunt o bypass vascolari di arterie dell'arto inferiore, altro	39.56.43 ↔	Riparazione dell'arteria gastrica con patch tissutale
39.29.20 ↔	Shunt o bypass vascolari di arterie dell'arto superiore	39.56.44 ↔	Riparazione dell'arteria epatica con patch tissutale
39.29.30 ↔	Altri shunt o bypass vascolari (periferici), extraanatomici, NAS	39.56.45 ↔	Riparazione dell'arteria splenica con patch tissutale
39.29.31 ↔	Shunt o bypass vascolare succlavia-femorale	39.56.46 ↔	Riparazione dell'arteria renale con patch tissutale
39.29.32 ↔	Shunt o bypass vascolare axillo-femorale	39.56.47 ↔	Riparazione dell'arteria mesenterica con patch tissutale
39.29.33 ↔	Bypass crossover femoro-femorale	39.56.48 ↔	Riparazione dell'arteria iliaca con patch tissutale
39.29.39 ↔	Altri shunt o bypass vascolari (periferici), extraanatomici, altro	39.56.49 ↔	Riparazione di arterie addominali con patch tissutale, altro
39.29.40 ↔	Shunt o bypass vascolari di vene	39.56.50 ↔	Riparazione di vene addominali con patch tissutale, NAS
39.29.80 ↔	Shunt temporaneo intraoperatorio, NAS	39.56.51 ↔	Riparazione della vena cava inferiore con patch tissutale
39.29.81 ↔	Shunt temporaneo intraoperatorio, arterio-arterioso	39.56.52 ↔	Riparazione della vena iliaca con patch tissutale
39.29.82 ↔	Shunt temporaneo intraoperatorio, arteriovenoso	39.56.59 ↔	Riparazione di vene addominali con patch tissutale, altro
39.29.89 ↔	Shunt temporaneo intraoperatorio, altro	39.56.60 ↔	Riparazione di vasi dell'arto inferiore con patch tissutale, NAS
39.29.99 ↔	Altri shunt o bypass vascolari (periferici), altro	39.56.61 ↔	Riparazione di arterie dell'arto inferiore con patch tissutale
39.42.11 ↔	Rimozione per sostituzione di shunt arteriovenoso per dialisi renale	39.56.62 ↔	Riparazione della vena femorale e vena poplitea con patch tissutale
39.42.12 ↔	Revisone senza sostituzione di shunt arteriovenoso per dialisi renale	39.56.63 ↔	Riparazione di altre vene profonde dell'arto inferiore con patch tissutale
39.43 ↔	Occlusione di shunt arteriovenoso per dialisi renale	39.56.64 ↔	Riparazione di vene superficiali della coscia con patch tissutale
39.50.00 ↔	Angioplastica o atrectomia di altro(i) vaso(i) non coronarico(i), NAS	39.56.69 ↔	Riparazione di vasi dell'arto inferiore con patch tissutale, altro
39.50.10 ↔	Angioplastica o atrectomia di altro(i) vaso(i) non coronarico(i), con palloncino, NAS	39.56.99 ↔	Riparazione di un vaso sanguigno con patch tissutale, altro
39.50.11 ↔	Angioplastica o atrectomia di altro(i) vaso(i) non coronarico(i), con palloncino semplice	39.57.00 ↔	Riparazione di un vaso sanguigno con patch sintetico, NAS
39.50.12 ↔	Angioplastica o atrectomia di altro(i) vaso(i) non coronarico(i), con palloncino cutting	39.57.11 ↔	Riparazione di vasi intracranici con patch sintetico
39.50.13 ↔	Angioplastica o atrectomia di altro(i) vaso(i) non coronarico(i), con palloncino per crioplastica	39.57.12 ↔	Riparazione di arterie extracraniche della testa e del collo con patch sintetico
39.50.14 ↔	Angioplastica o atrectomia di altro(i) vaso(i) non coronarico(i), con palloncino a rilascio di sostanza medicamentosa	39.57.13 ↔	Riparazione della vena giugulare con patch sintetico
39.50.15 ↔	Angioplastica o atrectomia di altro(i) vaso(i) non coronarico(i) mediante litotripsia	39.57.19 ↔	Riparazione di vaso sanguigno della testa e del collo con patch sintetico, altro
39.50.19 ↔	Angioplastica o atrectomia di altro(i) vaso(i) non coronarico(i), con altro palloncino	39.57.20 ↔	Riparazione di vasi dell'arto superiore con patch sintetico, NAS
39.50.20 ↔	Angioplastica con lama o laser di altro(i) vaso(i) non coronarico(i)	39.57.21 ↔	Riparazione di arterie dell'arto superiore con patch sintetico
39.50.21 ↔	Angioplastica con trombectomia di altro(i) vaso(i) non coronarico(i)	39.57.22 ↔	Riparazione della vena succlavia, vena ascellare e vena brachiocefalica con patch sintetico
39.50.99 ↔	Angioplastica o atrectomia di altro(i) vaso(i) non coronarico(i), altro	39.57.23 ↔	Riparazione di altre vene profonde dell'arto superiore con patch sintetico
39.52.99 ↔	Altra riparazione di aneurismi, altro	39.57.29 ↔	Riparazione di vasi dell'arto superiore con patch sintetico, altro
39.56.00 ↔	Riparazione di un vaso sanguigno con patch tissutale, NAS	39.57.30 ↔	Riparazione di vaso toracico con patch sintetico, NAS
39.56.11 ↔	Riparazione di vasi intracranici con patch tissutale	39.57.31 ↔	Riparazione dell'aorta toracica con patch sintetico
39.56.12 ↔	Riparazione della vena giugulare con patch tissutale	39.57.32 ↔	Riparazione della vena polmonare con patch sintetico
39.56.19 ↔	Riparazione di vaso sanguigno della testa e del collo con patch tissutale, altro	39.57.33 ↔	Riparazione della vena cava superiore con patch sintetico
39.56.20 ↔	Riparazione di vasi dell'arto superiore con patch tissutale, NAS	39.57.39 ↔	Riparazione di vaso toracico con patch sintetico, altro
39.56.21 ↔	Riparazione di arterie dell'arto superiore con patch tissutale	39.57.40 ↔	Riparazione di arterie addominali con patch sintetico, NAS
39.56.22 ↔	Riparazione della vena succlavia, vena ascellare e vena brachiocefalica con patch tissutale	39.57.41 ↔	Riparazione dell'aorta addominale con patch sintetico
39.56.23 ↔	Riparazione di altre vene profonde dell'arto superiore con patch tissutale	39.57.42 ↔	Riparazione del tronco celiaco con patch sintetico
39.56.29 ↔	Riparazione di vasi dell'arto superiore con patch tissutale, altro	39.57.43 ↔	Riparazione dell'arteria gastrica con patch sintetico
39.56.30 ↔	Riparazione di vasi toracici con patch tissutale, NAS	39.57.44 ↔	Riparazione dell'arteria epatica con patch sintetico
39.56.31 ↔	Riparazione dell'aorta toracica con patch tissutale		
39.56.32 ↔	Riparazione della vena polmonare con patch tissutale		

39.57.45 ↔	Riparazione dell'arteria splenica con patch sintetico	39.72.25 ↔	Embolizzazione selettiva di vasi extracranici della testa e del collo con plugs
39.57.46 ↔	Riparazione dell'arteria renale con patch sintetico	39.72.26 ↔	Embolizzazione selettiva di vasi extracranici della testa e del collo con coils
39.57.47 ↔	Riparazione dell'arteria mesenterica con patch sintetico	39.72.27 ↔	Embolizzazione selettiva di vasi extracranici della testa e del collo con particelle
39.57.48 ↔	Riparazione dell'arteria iliaca con patch sintetico	39.72.28 ↔	Embolizzazione selettiva di vasi extracranici della testa e del collo con liquidi embolizzanti
39.57.49 ↔	Riparazione di arterie addominali con patch sintetico, altro	39.72.29 ↔	Embolizzazione selettiva di vasi extracranici della testa e del collo, altro
39.57.50 ↔	Riparazione di vene addominali con patch sintetico, NAS	39.72.2A ↔	Embolizzazione selettiva di vasi extracranici della testa e del collo con palloncini embolizzanti (staccabili)
39.57.51 ↔	Riparazione della vena cava inferiore con patch sintetico	39.72.2B ↔	Embolizzazione selettiva di vasi extracranici della testa e del collo con filtri
39.57.52 ↔	Riparazione della vena iliaca con patch sintetico	39.73.00 ↔	Impianto endovascolare di stent graft [protesi stent] nell'aorta toracica e toracoaddominale, NAS
39.57.59 ↔	Riparazione di vene addominali con patch sintetico, altro	39.73.09 ↔	Impianto endovascolare di stent graft [protesi stent] nell'aorta toracica e toracoaddominale, altro
39.57.60 ↔	Riparazione di vasi dell'arto inferiore con patch sintetico, NAS	39.73.31 ↔	Impianto endovascolare di stent grafts [protesi stent] nell'aorta toracica, senza apertura
39.57.61 ↔	Riparazione di arterie dell'arto inferiore con patch sintetico	39.73.32 ↔	Impianto endovascolare di stent grafts [protesi stent] nell'aorta toracica, con 1 apertura
39.57.62 ↔	Riparazione della vena femorale e vena poplitea con patch sintetico	39.73.33 ↔	Impianto endovascolare di stent grafts [protesi stent] nell'aorta toracica, con 2 aperture
39.57.63 ↔	Riparazione di altre vene profonde dell'arto inferiore con patch sintetico	39.73.34 ↔	Impianto endovascolare di stent grafts [protesi stent] nell'aorta toracica, con 3 aperture
39.57.64 ↔	Riparazione di vene superficiali della coscia con patch sintetico	39.73.35 ↔	Impianto endovascolare di stent grafts [protesi stent] nell'aorta toracica, con 4 e più aperture
39.57.69 ↔	Riparazione di vasi dell'arto inferiore con patch sintetico, altro	39.73.36 ↔	Impianto endovascolare di stent grafts [protesi stent] nell'aorta toracica, con rivascularizzazione di branca tramite la tecnica con protesi in parallelo
39.57.99 ↔	Riparazione di un vaso sanguigno con patch sintetico, altro	39.73.37 ↔	Impianto endovascolare di stent grafts [protesi stent] nell'aorta toracica, con rivascularizzazione di 2 e più branche tramite la tecnica con protesi in parallelo
39.71.00 ↔	Impianto endovascolare di stent graft [protesi stent] nell'aorta addominale, NAS	39.73.41 ↔	Impianto endovascolare di stent grafts [protesi stent] nell'aorta toracoaddominale, senza apertura
39.71.09 ↔	Impianto endovascolare di stent graft [protesi stent] nell'aorta addominale, altro	39.73.42 ↔	Impianto endovascolare di stent grafts [protesi stent] nell'aorta toracoaddominale, con 1 apertura
39.71.21 ↔	Impianto endovascolare di stent graft [protesi stent] nell'aorta addominale, senza apertura	39.73.43 ↔	Impianto endovascolare di stent grafts [protesi stent] nell'aorta toracoaddominale, con 2 aperture
39.71.22 ↔	Impianto endovascolare di stent graft [protesi stent] nell'aorta addominale, con 1 apertura	39.73.44 ↔	Impianto endovascolare di stent grafts [protesi stent] nell'aorta toracoaddominale, con 3 aperture
39.71.23 ↔	Impianto endovascolare di stent graft [protesi stent] nell'aorta addominale, con 2 aperture	39.73.45 ↔	Impianto endovascolare di stent grafts [protesi stent] nell'aorta toracoaddominale, con 4 e più aperture
39.71.24 ↔	Impianto endovascolare di stent graft [protesi stent] nell'aorta addominale, con 3 aperture	39.73.46 ↔	Impianto endovascolare di stent grafts [protesi stent] nell'aorta toracoaddominale, con rivascularizzazione di branca tramite la tecnica con protesi in parallelo
39.71.25 ↔	Impianto endovascolare di stent graft [protesi stent] nell'aorta addominale, con 4 e più aperture	39.73.47 ↔	Impianto endovascolare di stent grafts [protesi stent] nell'aorta toracoaddominale, con rivascularizzazione di 2 e più branche tramite la tecnica con protesi in parallelo
39.71.31 ↔	Impianto endovascolare di stent graft [protesi stent] nell'aorta addominale, con rivascularizzazione di branche tramite la tecnica con protesi in parallelo	39.75.01 ↔	Intervento vascolare percutaneo transluminale, altri vasi, rimozione di corpo estraneo con catetere di recupero, a cestello, ecc.
39.71.32 ↔	Impianto endovascolare di stent graft [protesi stent] nell'aorta addominale, con rivascularizzazione di due o più branche tramite la tecnica con protesi in parallelo	39.75.10 ↔	Intervento vascolare percutaneo transluminale, altri vasi, sistema di cateteri per ricanalizzazione su occlusione totale
39.72.00 ↔	Riparazione o occlusione endovascolare dei vasi della testa e del collo, NAS	39.75.11 ↔	Intervento vascolare percutaneo transluminale, altri vasi, trombectomia rotazionale
39.72.09 ↔	Riparazione o occlusione endovascolare dei vasi della testa e del collo, altro	39.75.12 ↔	Intervento vascolare percutaneo transluminale, altri vasi, angioplastica con laser
39.72.10 ↔	Embolizzazione selettiva di vasi intracranici, NAS	39.75.13 ↔	Intervento vascolare percutaneo transluminale, altri vasi, sistema di protezione da embolia (vasi periferici o viscerali)
39.72.14 ↔	Embolizzazione selettiva di vasi intracranici con sostanza adesiva	39.75.14 ↔	Intervento vascolare percutaneo transluminale, altri vasi, aterectomia
39.72.15 ↔	Embolizzazione selettiva di vasi intracranici con plugs	39.75.15 ↔	Intervento vascolare percutaneo transluminale, altri vasi, trombolisi selettiva
39.72.16 ↔	Embolizzazione selettiva di vasi intracranici con coils	39.75.16 ↔	Intervento vascolare percutaneo transluminale, altri vasi, trombolisi selettiva, assistita ecograficamente
39.72.17 ↔	Embolizzazione selettiva di vasi intracranici con particelle		
39.72.18 ↔	Embolizzazione selettiva di vasi intracranici con liquidi embolizzanti		
39.72.19 ↔	Embolizzazione selettiva di vasi intracranici, altro		
39.72.1A ↔	Embolizzazione selettiva di vasi intracranici con palloncini embolizzanti (staccabili)		
39.72.1B ↔	Embolizzazione selettiva di vasi intracranici con filtri		
39.72.20 ↔	Embolizzazione selettiva di vasi extracranici della testa e del collo, NAS		
39.72.24 ↔	Embolizzazione selettiva di vasi extracranici della testa e del collo con sostanza adesiva		

39.75.30 ↔	Aumento della perfusione cerebrale mediante occlusione endoaortica parziale con catetere a palloncino	39.79.68 ↔	Embolizzazione selettiva con particelle di vasi spinali
39.76.50 ↔	Trombolisi selettiva percutanea di vaso(i) extracranico(i) della testa e del collo	39.79.69 ↔	Embolizzazione selettiva con particelle di altri vasi, altro
39.76.70 ↔	Rimozione percutanea di corpo estraneo endovascolare da vaso(i) extracranico(i) della testa e del collo	39.79.70 ↔	Occlusione mediante cateterismo con laser di arterie, altri vasi, NAS
39.77.50 ↔	Trombolisi percutanea selettiva di vaso(i) intracranico(i)	39.79.71 ↔	Occlusione mediante cateterismo con laser, di arterie dell'arto superiore
39.77.70 ↔	Rimozione percutanea di corpo estraneo endovascolare da vaso(i) intracranico(i)	39.79.72 ↔	Occlusione mediante cateterismo con laser, dell'aorta
39.79.21 ↔	Embolizzazione o occlusione mediante spirali dell'arto superiore	39.79.74 ↔	Occlusione mediante cateterismo con laser, di vasi toracici
39.79.22 ↔	Embolizzazione o occlusione mediante spirali dell'aorta	39.79.75 ↔	Occlusione mediante cateterismo con laser, di vasi dell'arto inferiore
39.79.24 ↔	Embolizzazione o occlusione mediante spirali di vasi toracici	39.79.76 ↔	Occlusione mediante cateterismo con laser, di vasi viscerali
39.79.25 ↔	Embolizzazione o occlusione mediante spirali di vasi viscerali	39.79.77 ↔	Occlusione mediante cateterismo con laser, di vasi addominali e pelvici
39.79.26 ↔	Embolizzazione o occlusione mediante spirali di vasi addominali e pelvici	39.79.79 ↔	Occlusione mediante cateterismo con laser di arterie, altri vasi, altro
39.79.27 ↔	Embolizzazione o occlusione mediante spirali dell'arto inferiore	39.79.80 ↔	Occlusione mediante cateterismo con radiofrequenza di arterie, altri vasi, NAS
39.79.28 ↔	Embolizzazione o occlusione mediante spirali di vasi spinali	39.79.81 ↔	Occlusione mediante cateterismo con radiofrequenza, di arterie dell'arto superiore
39.79.29 ↔	Embolizzazione o occlusione mediante spirali di altri vasi, altro	39.79.82 ↔	Occlusione mediante cateterismo con radiofrequenza dell'aorta
39.79.40 ↔	Embolizzazione selettiva con palloncini staccabili di altri vasi, NAS	39.79.84 ↔	Occlusione mediante cateterismo con radiofrequenza di vasi toracici
39.79.41 ↔	Embolizzazione selettiva con palloncini staccabili di vasi dell'arto superiore	39.79.85 ↔	Occlusione mediante cateterismo con radiofrequenza di vasi dell'arto inferiore
39.79.42 ↔	Embolizzazione selettiva con palloncini staccabili dell'aorta	39.79.86 ↔	Occlusione mediante cateterismo con radiofrequenza di vasi viscerali
39.79.44 ↔	Embolizzazione selettiva con palloncini staccabili di vasi toracici	39.79.87 ↔	Occlusione mediante cateterismo con radiofrequenza di vasi addominali e pelvici
39.79.45 ↔	Embolizzazione selettiva con palloncini staccabili di vasi viscerali	39.79.89 ↔	Occlusione mediante cateterismo con radiofrequenza di altri vasi, altro
39.79.46 ↔	Embolizzazione selettiva con palloncini staccabili di vasi addominali e pelvici	39.79.91 ↔	Embolizzazione selettiva di vasi dell'arto superiore, altro
39.79.47 ↔	Embolizzazione selettiva con palloncini staccabili di vasi spinali	39.79.92 ↔	Embolizzazione selettiva dell'aorta, altro
39.79.48 ↔	Embolizzazione selettiva con palloncini staccabili di vasi dell'arto inferiore	39.79.94 ↔	Embolizzazione selettiva di vasi toracici, altro
39.79.49 ↔	Embolizzazione selettiva con palloncini staccabili di altri vasi, altro	39.79.95 ↔	Embolizzazione selettiva di vasi viscerali, altro
39.79.50 ↔	Embolizzazione selettiva con filtri di altri vasi, NAS	39.79.96 ↔	Embolizzazione selettiva di vasi addominali e pelvici, altro
39.79.51 ↔	Embolizzazione selettiva con filtri di vasi dell'arto superiore	39.79.97 ↔	Embolizzazione selettiva di vasi dell'arto inferiore, altro
39.79.52 ↔	Embolizzazione selettiva con filtri dell'aorta	39.79.98 ↔	Embolizzazione selettiva di vasi spinali, altro
39.79.54 ↔	Embolizzazione selettiva con filtri di vasi toracici	39.79.A0 ↔	Embolizzazione selettiva con plugs di altri vasi, NAS
39.79.55 ↔	Embolizzazione selettiva con filtri di vasi viscerali	39.79.A1 ↔	Embolizzazione selettiva con plugs di vasi dell'arto superiore
39.79.56 ↔	Embolizzazione selettiva con filtri di vasi addominali e pelvici	39.79.A2 ↔	Embolizzazione selettiva con plugs dell'aorta
39.79.57 ↔	Embolizzazione selettiva con filtri di vasi dell'arto inferiore	39.79.A4 ↔	Embolizzazione selettiva con plugs di vasi toracici
39.79.58 ↔	Embolizzazione selettiva con filtri di vasi spinali	39.79.A5 ↔	Embolizzazione selettiva con plugs di vasi viscerali
39.79.59 ↔	Embolizzazione selettiva con filtri di altri vasi, altro	39.79.A6 ↔	Embolizzazione selettiva con plugs di vasi addominali e pelvici
39.79.60 ↔	Embolizzazione selettiva con particelle di altri vasi, NAS	39.79.A7 ↔	Embolizzazione selettiva con plugs di vasi dell'arto inferiore
39.79.61 ↔	Embolizzazione selettiva con particelle di vasi dell'arto superiore	39.79.A8 ↔	Embolizzazione selettiva con plugs di vasi spinali
39.79.62 ↔	Embolizzazione selettiva con particelle dell'aorta	39.79.A9 ↔	Embolizzazione selettiva con plugs di altri vasi, altro
39.79.64 ↔	Embolizzazione selettiva con particelle di vasi toracici	39.79.B1 ↔	Embolizzazione selettiva con liquidi embolizzanti di vasi dell'arto superiore
39.79.65 ↔	Embolizzazione selettiva con particelle di vasi viscerali	39.79.B2 ↔	Embolizzazione selettiva con liquidi embolizzanti dell'aorta
39.79.66 ↔	Embolizzazione selettiva con particelle di vasi addominali e pelvici	39.79.B4 ↔	Embolizzazione selettiva con liquidi embolizzanti di vasi toracici
39.79.67 ↔	Embolizzazione selettiva con particelle di vasi dell'arto inferiore	39.79.B5 ↔	Embolizzazione selettiva con liquidi embolizzanti di vasi viscerali
		39.79.B6 ↔	Embolizzazione selettiva con liquidi embolizzanti di vasi addominali e pelvici
		39.79.B7 ↔	Embolizzazione selettiva con liquidi embolizzanti di vasi dell'arto inferiore
		39.79.B8 ↔	Embolizzazione selettiva con liquidi embolizzanti di vasi spinali

39.79.C1 ↔	Embolizzazione selettiva con sostanza adesiva di vasi dell'arto superiore	39.B1.71 ↔	Impianto (percutaneo) transluminale di stents senza liberazione di sostanza medicamentosa, aorta
39.79.C2 ↔	Embolizzazione selettiva con sostanza adesiva dell'aorta	39.B1.74 ↔	Impianto (percutaneo) transluminale di stents senza liberazione di sostanza medicamentosa, istmo aortico
39.79.C4 ↔	Embolizzazione selettiva con sostanza adesiva di vasi toracici	39.B1.81 ↔	Impianto (percutaneo) transluminale di stents senza liberazione di sostanza medicamentosa, altri vasi toracici
39.79.C5 ↔	Embolizzazione selettiva con sostanza adesiva di vasi viscerali	39.B1.A4 ↔	Impianto (percutaneo) transluminale di stents senza liberazione di sostanza medicamentosa, arteria polmonare
39.79.C6 ↔	Embolizzazione selettiva con sostanza adesiva di vasi addominali e pelvici	39.B1.C1 ↔	Impianto (percutaneo) transluminale di stents senza liberazione di sostanza medicamentosa, altre arterie addominali e pelviche
39.79.C7 ↔	Embolizzazione selettiva con sostanza adesiva di vasi dell'arto inferiore	39.B1.C3 ↔	Impianto (percutaneo) transluminale di stents senza liberazione di sostanza medicamentosa, arteria iliaca
39.79.C8 ↔	Embolizzazione selettiva con sostanza adesiva di vasi spinali	39.B1.D1 ↔	Impianto (percutaneo) transluminale di stents senza liberazione di sostanza medicamentosa, vasi viscerali
39.7A.00 ↔	Impianto endovascolare di stent grafts [protesi stent] in altri vasi, NAS	39.B1.G1 ↔	Impianto (percutaneo) transluminale di stents senza liberazione di sostanza medicamentosa, arterie della coscia
39.7A.09 ↔	Impianto endovascolare di stent grafts [protesi stent] in altri vasi, altro	39.B1.H1 ↔	Impianto (percutaneo) transluminale di stents senza liberazione di sostanza medicamentosa, vasi della gamba
39.7A.11 ↔	Impianto endovascolare, livello iliaco, 1 protesi stent, senza diramazione	39.B1.J3 ↔	Impianto (percutaneo) transluminale di stents senza liberazione di sostanza medicamentosa, vena polmonare
39.7A.12 ↔	Impianto endovascolare, livello iliaco, 2 protesi stent, senza diramazione	39.B1.J7 ↔	Impianto (percutaneo) transluminale di stents senza liberazione di sostanza medicamentosa, vena cava
39.7A.13 ↔	Impianto endovascolare, livello iliaco, 3 protesi stent, senza diramazione	39.B1.JB ↔	Impianto (percutaneo) transluminale di stents senza liberazione di sostanza medicamentosa, altre vene addominali e pelviche
39.7A.14 ↔	Impianto endovascolare, livello iliaco, 4 protesi stent, senza diramazione	39.B1.JF ↔	Impianto (percutaneo) transluminale di stents senza liberazione di sostanza medicamentosa, vene della coscia
39.7A.15 ↔	Impianto endovascolare, livello iliaco, 5 protesi stent, senza diramazione	39.B1.JI ↔	Impianto (percutaneo) transluminale di stents senza liberazione di sostanza medicamentosa, vena porta
39.7A.16 ↔	Impianto endovascolare, livello iliaco, 6 e più protesi stent, senza diramazione	39.B1.L1 ↔	Impianto (percutaneo) transluminale di stents senza liberazione di sostanza medicamentosa, vasi spinali
39.7A.21 ↔	Impianto endovascolare di stent grafts [protesi stent] nelle arterie del bacino, livello iliaco con diramazione	39.B2.09 ↔	Impianto (percutaneo) transluminale di stents con liberazione di sostanza medicamentosa, altro
39.7A.22 ↔	Impianto endovascolare di stent grafts [protesi stent] nelle arterie del bacino, con rivascolarizzazione di branca tramite la tecnica con protesi in parallelo	39.B2.11 ↔	Impianto (percutaneo) transluminale di stents con liberazione di sostanza medicamentosa, vasi intracranici
39.7A.31 ↔	Impianto endovascolare di stent grafts [protesi stent] nella vena cava	39.B2.22 ↔	Impianto (percutaneo) transluminale di stents con liberazione di sostanza medicamentosa, arteria carotide NAS
39.7A.32 ↔	Impianto endovascolare di stent grafts [protesi stent] nella vena porta	39.B2.23 ↔	Impianto (percutaneo) transluminale di stents con liberazione di sostanza medicamentosa, arteria carotide comune
39.7A.41 ↔	Impianto endovascolare di stent grafts [protesi stent] in vasi renali	39.B2.25 ↔	Impianto (percutaneo) transluminale di stents con liberazione di sostanza medicamentosa, arteria carotide interna extracranica
39.B1.09 ↔	Impianto (percutaneo) transluminale di stents senza liberazione di sostanza medicamentosa, altro	39.B2.26 ↔	Impianto (percutaneo) transluminale di stents con liberazione di sostanza medicamentosa, arteria carotide interna extracranica con arteria carotide comune
39.B1.11 ↔	Impianto (percutaneo) transluminale di stents senza liberazione di sostanza medicamentosa, vasi intracranici	39.B2.27 ↔	Impianto (percutaneo) transluminale di stents con liberazione di sostanza medicamentosa, arteria carotide esterna
39.B1.22 ↔	Impianto (percutaneo) transluminale di stents senza liberazione di sostanza medicamentosa, arteria carotide NAS	39.B2.28 ↔	Impianto (percutaneo) transluminale di stents con liberazione di sostanza medicamentosa, arteria vertebrale extracranica
39.B1.23 ↔	Impianto (percutaneo) transluminale di stents senza liberazione di sostanza medicamentosa, arteria carotide comune	39.B2.31 ↔	Impianto (percutaneo) transluminale di stents con liberazione di sostanza medicamentosa, vasi di spalla e braccio
39.B1.25 ↔	Impianto (percutaneo) transluminale di stents senza liberazione di sostanza medicamentosa, arteria carotide interna extracranica	39.B2.51 ↔	Impianto (percutaneo) transluminale di stents con liberazione di sostanza medicamentosa, vasi dell'avambraccio
39.B1.26 ↔	Impianto (percutaneo) transluminale di stents senza liberazione di sostanza medicamentosa, arteria carotide interna extracranica con arteria carotide comune	39.B2.71 ↔	Impianto (percutaneo) transluminale di stents con liberazione di sostanza medicamentosa, aorta
39.B1.27 ↔	Impianto (percutaneo) transluminale di stents senza liberazione di sostanza medicamentosa, arteria carotide esterna		
39.B1.28 ↔	Impianto (percutaneo) transluminale di stents senza liberazione di sostanza medicamentosa, arteria vertebrale extracranica		
39.B1.31 ↔	Impianto (percutaneo) transluminale di stents senza liberazione di sostanza medicamentosa, vasi di spalla e braccio		
39.B1.51 ↔	Impianto (percutaneo) transluminale di stents senza liberazione di sostanza medicamentosa, vasi dell'avambraccio		

39.B2.74 ↔	Impianto (percutaneo) transluminale di stents con liberazione di sostanza medicamentosa, istmo aortico	39.B3.C1 ↔	Impianto (percutaneo) transluminale di stents ricoperti senza liberazione di sostanza medicamentosa, altre arterie addominali e pelviche
39.B2.81 ↔	Impianto (percutaneo) transluminale di stents con liberazione di sostanza medicamentosa, altri vasi toracici	39.B3.C3 ↔	Impianto (percutaneo) transluminale di stents ricoperti senza liberazione di sostanza medicamentosa, arteria iliaca
39.B2.A4 ↔	Impianto (percutaneo) transluminale di stents con liberazione di sostanza medicamentosa, arteria polmonare	39.B3.D1 ↔	Impianto (percutaneo) transluminale di stents ricoperti senza liberazione di sostanza medicamentosa, vasi viscerali
39.B2.C1 ↔	Impianto (percutaneo) transluminale di stents con liberazione di sostanza medicamentosa, altre arterie addominali e pelviche	39.B3.G1 ↔	Impianto (percutaneo) transluminale di stents ricoperti senza liberazione di sostanza medicamentosa, arterie della coscia
39.B2.C3 ↔	Impianto (percutaneo) transluminale di stents con liberazione di sostanza medicamentosa, arteria iliaca	39.B3.H1 ↔	Impianto (percutaneo) transluminale di stents ricoperti senza liberazione di sostanza medicamentosa, vasi della gamba
39.B2.D1 ↔	Impianto (percutaneo) transluminale di stents con liberazione di sostanza medicamentosa, vasi viscerali	39.B3.J7 ↔	Impianto (percutaneo) transluminale di stents ricoperti senza liberazione di sostanza medicamentosa, vena cava
39.B2.G1 ↔	Impianto (percutaneo) transluminale di stents con liberazione di sostanza medicamentosa, arterie della coscia	39.B3.JB ↔	Impianto (percutaneo) transluminale di stents ricoperti senza liberazione di sostanza medicamentosa, altre vene addominali e pelviche
39.B2.H1 ↔	Impianto (percutaneo) transluminale di stents con liberazione di sostanza medicamentosa, vasi della gamba	39.B3.JF ↔	Impianto (percutaneo) transluminale di stents ricoperti senza liberazione di sostanza medicamentosa, vene della coscia
39.B2.J3 ↔	Impianto (percutaneo) transluminale di stents con liberazione di sostanza medicamentosa, vena polmonare	39.B3.JI ↔	Impianto (percutaneo) transluminale di stents ricoperti senza liberazione di sostanza medicamentosa, vena porta
39.B2.J7 ↔	Impianto (percutaneo) transluminale di stents con liberazione di sostanza medicamentosa, vena cava	39.B3.L1 ↔	Impianto (percutaneo) transluminale di stents ricoperti senza liberazione di sostanza medicamentosa, vasi spinali
39.B2.JB ↔	Impianto (percutaneo) transluminale di stents con liberazione di sostanza medicamentosa, altre vene addominali e pelviche	39.B4.09 ↔	Impianto (percutaneo) transluminale di stents ricoperti con liberazione di sostanza medicamentosa, altro
39.B2.JF ↔	Impianto (percutaneo) transluminale di stents con liberazione di sostanza medicamentosa, vene della coscia	39.B4.11 ↔	Impianto (percutaneo) transluminale di stents ricoperti con liberazione di sostanza medicamentosa, vasi intracranici
39.B2.JI ↔	Impianto (percutaneo) transluminale di stents con liberazione di sostanza medicamentosa, vena porta	39.B4.22 ↔	Impianto (percutaneo) transluminale di stents ricoperti con liberazione di sostanza medicamentosa, arteria carotide NAS
39.B2.L1 ↔	Impianto (percutaneo) transluminale di stents con liberazione di sostanza medicamentosa, vasi spinali	39.B4.23 ↔	Impianto (percutaneo) transluminale di stents ricoperti con liberazione di sostanza medicamentosa, arteria carotide comune
39.B3.09 ↔	Impianto (percutaneo) transluminale di stents ricoperti senza liberazione di sostanza medicamentosa, altro	39.B4.25 ↔	Impianto (percutaneo) transluminale di stents ricoperti con liberazione di sostanza medicamentosa, arteria carotide interna extracranica
39.B3.11 ↔	Impianto (percutaneo) transluminale di stents ricoperti senza liberazione di sostanza medicamentosa, vasi intracranici	39.B4.26 ↔	Impianto (percutaneo) transluminale di stents ricoperti con liberazione di sostanza medicamentosa, arteria carotide interna extracranica con arteria carotide comune
39.B3.22 ↔	Impianto (percutaneo) transluminale di stents ricoperti senza liberazione di sostanza medicamentosa, arteria carotide NAS	39.B4.27 ↔	Impianto (percutaneo) transluminale di stents ricoperti con liberazione di sostanza medicamentosa, arteria carotide esterna
39.B3.23 ↔	Impianto (percutaneo) transluminale di stents ricoperti senza liberazione di sostanza medicamentosa, arteria carotide comune	39.B4.28 ↔	Impianto (percutaneo) transluminale di stents ricoperti con liberazione di sostanza medicamentosa, arteria vertebrale extracranica
39.B3.25 ↔	Impianto (percutaneo) transluminale di stents ricoperti senza liberazione di sostanza medicamentosa, arteria carotide interna extracranica	39.B4.31 ↔	Impianto (percutaneo) transluminale di stents ricoperti con liberazione di sostanza medicamentosa, vasi di spalla e braccio
39.B3.26 ↔	Impianto (percutaneo) transluminale di stents ricoperti senza liberazione di sostanza medicamentosa, arteria carotide interna extracranica con arteria carotide comune	39.B4.51 ↔	Impianto (percutaneo) transluminale di stents ricoperti con liberazione di sostanza medicamentosa, vasi dell'avambraccio
39.B3.27 ↔	Impianto (percutaneo) transluminale di stents ricoperti senza liberazione di sostanza medicamentosa, arteria carotide esterna	39.B4.81 ↔	Impianto (percutaneo) transluminale di stents ricoperti con liberazione di sostanza medicamentosa, altri vasi toracici
39.B3.28 ↔	Impianto (percutaneo) transluminale di stents ricoperti senza liberazione di sostanza medicamentosa, arteria vertebrale extracranica	39.B4.C1 ↔	Impianto (percutaneo) transluminale di stents ricoperti con liberazione di sostanza medicamentosa, altre arterie addominali e pelviche
39.B3.31 ↔	Impianto (percutaneo) transluminale di stents ricoperti senza liberazione di sostanza medicamentosa, vasi di spalla e braccio	39.B4.C3 ↔	Impianto (percutaneo) transluminale di stents ricoperti con liberazione di sostanza medicamentosa, arteria iliaca
39.B3.51 ↔	Impianto (percutaneo) transluminale di stents ricoperti senza liberazione di sostanza medicamentosa, vasi dell'avambraccio		
39.B3.81 ↔	Impianto (percutaneo) transluminale di stents ricoperti senza liberazione di sostanza medicamentosa, altri vasi toracici		

39.B4.D1 ↔	Impianto (percutaneo) transluminale di stents ricoperti con liberazione di sostanza medicamentosa, vasi viscerali	39.B5.JF ↔	Impianto (percutaneo) transluminale di stents Cheatham Platinum non ricoperti, vene della coscia
39.B4.G1 ↔	Impianto (percutaneo) transluminale di stents ricoperti con liberazione di sostanza medicamentosa, arterie della coscia	39.B5.JI ↔	Impianto (percutaneo) transluminale di stents Cheatham Platinum non ricoperti, vena porta
39.B4.H1 ↔	Impianto (percutaneo) transluminale di stents ricoperti con liberazione di sostanza medicamentosa, vasi della gamba	39.B5.L1 ↔	Impianto (percutaneo) transluminale di stents Cheatham Platinum non ricoperti, vasi spinali
39.B4.J7 ↔	Impianto (percutaneo) transluminale di stents ricoperti con liberazione di sostanza medicamentosa, vena cava	39.B6.09 ↔	Impianto (percutaneo) transluminale di stents Cheatham Platinum ricoperti, altro
39.B4.JB ↔	Impianto (percutaneo) transluminale di stents ricoperti con liberazione di sostanza medicamentosa, altre vene addominali e pelviche	39.B6.11 ↔	Impianto (percutaneo) transluminale di stents Cheatham Platinum ricoperti, vasi intracranici
39.B4.JF ↔	Impianto (percutaneo) transluminale di stents ricoperti con liberazione di sostanza medicamentosa, vene della coscia	39.B6.22 ↔	Impianto (percutaneo) transluminale di stents Cheatham Platinum ricoperti, arteria carotide NAS
39.B4.JI ↔	Impianto (percutaneo) transluminale di stents ricoperti con liberazione di sostanza medicamentosa, vena porta	39.B6.23 ↔	Impianto (percutaneo) transluminale di stents Cheatham Platinum ricoperti, arteria carotide comune
39.B4.L1 ↔	Impianto (percutaneo) transluminale di stents ricoperti con liberazione di sostanza medicamentosa, vasi spinali	39.B6.25 ↔	Impianto (percutaneo) transluminale di stents Cheatham Platinum ricoperti, arteria carotide interna extracranica
39.B5.09 ↔	Impianto (percutaneo) transluminale di stents Cheatham Platinum non ricoperti, altro	39.B6.26 ↔	Impianto (percutaneo) transluminale di stents Cheatham Platinum ricoperti, arteria carotide interna extracranica con arteria carotide comune
39.B5.11 ↔	Impianto (percutaneo) transluminale di stents Cheatham Platinum non ricoperti, vasi intracranici	39.B6.27 ↔	Impianto (percutaneo) transluminale di stents Cheatham Platinum ricoperti, arteria carotide esterna
39.B5.22 ↔	Impianto (percutaneo) transluminale di stents Cheatham Platinum non ricoperti, arteria carotide NAS	39.B6.31 ↔	Impianto (percutaneo) transluminale di stents Cheatham Platinum ricoperti, vasi di spalla e braccio
39.B5.23 ↔	Impianto (percutaneo) transluminale di stents Cheatham Platinum non ricoperti, arteria carotide comune	39.B6.51 ↔	Impianto (percutaneo) transluminale di stents Cheatham Platinum ricoperti, vasi dell'avambraccio
39.B5.25 ↔	Impianto (percutaneo) transluminale di stents Cheatham Platinum non ricoperti, arteria carotide interna extracranica	39.B6.71 ↔	Impianto (percutaneo) transluminale di stents Cheatham Platinum ricoperti, aorta
39.B5.26 ↔	Impianto (percutaneo) transluminale di stents Cheatham Platinum non ricoperti, arteria carotide interna extracranica con arteria carotide comune	39.B6.74 ↔	Impianto (percutaneo) transluminale di stents Cheatham Platinum ricoperti, istmo aortico
39.B5.27 ↔	Impianto (percutaneo) transluminale di stents Cheatham Platinum non ricoperti, arteria carotide esterna	39.B6.81 ↔	Impianto (percutaneo) transluminale di stents Cheatham Platinum ricoperti, altri vasi toracici
39.B5.31 ↔	Impianto (percutaneo) transluminale di stents Cheatham Platinum non ricoperti, vasi di spalla e braccio	39.B6.C1 ↔	Impianto (percutaneo) transluminale di stents Cheatham Platinum ricoperti, altre arterie addominali e pelviche
39.B5.51 ↔	Impianto (percutaneo) transluminale di stents Cheatham Platinum non ricoperti, vasi dell'avambraccio	39.B6.C3 ↔	Impianto (percutaneo) transluminale di stents Cheatham Platinum ricoperti, arteria iliaca
39.B5.71 ↔	Impianto (percutaneo) transluminale di stents Cheatham Platinum non ricoperti, aorta	39.B6.D1 ↔	Impianto (percutaneo) transluminale di stents Cheatham Platinum ricoperti, vasi viscerali
39.B5.74 ↔	Impianto (percutaneo) transluminale di stents Cheatham Platinum non ricoperti, istmo aortico	39.B6.G1 ↔	Impianto (percutaneo) transluminale di stents Cheatham Platinum ricoperti, arterie della coscia
39.B5.81 ↔	Impianto (percutaneo) transluminale di stents Cheatham Platinum non ricoperti, altri vasi toracici	39.B6.H1 ↔	Impianto (percutaneo) transluminale di stents Cheatham Platinum ricoperti, vasi della gamba
39.B5.C1 ↔	Impianto (percutaneo) transluminale di stents Cheatham Platinum non ricoperti, altre arterie addominali e pelviche	39.B6.J7 ↔	Impianto (percutaneo) transluminale di stents Cheatham Platinum ricoperti, vena cava
39.B5.C3 ↔	Impianto (percutaneo) transluminale di stents Cheatham Platinum non ricoperti, arteria iliaca	39.B6.JB ↔	Impianto (percutaneo) transluminale di stents Cheatham Platinum ricoperti, altre vene addominali e pelviche
39.B5.D1 ↔	Impianto (percutaneo) transluminale di stents Cheatham Platinum non ricoperti, vasi viscerali	39.B6.JF ↔	Impianto (percutaneo) transluminale di stents Cheatham Platinum ricoperti, vene della coscia
39.B5.G1 ↔	Impianto (percutaneo) transluminale di stents Cheatham Platinum non ricoperti, arterie della coscia	39.B6.JI ↔	Impianto (percutaneo) transluminale di stents Cheatham Platinum ricoperti, vena porta
39.B5.H1 ↔	Impianto (percutaneo) transluminale di stents Cheatham Platinum non ricoperti, vasi della gamba	39.B6.L1 ↔	Impianto (percutaneo) transluminale di stents Cheatham Platinum ricoperti, vasi spinali
39.B5.J7 ↔	Impianto (percutaneo) transluminale di stents Cheatham Platinum non ricoperti, vena cava	39.B7.09 ↔	Impianto (percutaneo) transluminale di stents di grande diametro non ricoperti, altro
39.B5.JB ↔	Impianto (percutaneo) transluminale di stents Cheatham Platinum non ricoperti, altre vene addominali e pelviche	39.B7.11 ↔	Impianto (percutaneo) transluminale di stents di grande diametro non ricoperti, vasi intracranici
		39.B7.22 ↔	Impianto (percutaneo) transluminale di stents di grande diametro non ricoperti, arteria carotide NAS
		39.B7.23 ↔	Impianto (percutaneo) transluminale di stents di grande diametro non ricoperti, arteria carotide comune
		39.B7.25 ↔	Impianto (percutaneo) transluminale di stents di grande diametro non ricoperti, arteria carotide interna extracranica
		39.B7.26 ↔	Impianto (percutaneo) transluminale di stents di grande diametro non ricoperti, arteria carotide interna extracranica con arteria carotide comune

- 39.B7.27 ↔ Impianto (percutaneo) transluminale di stents di grande diametro non ricoperti, arteria carotide esterna
- 39.B7.28 ↔ Impianto (percutaneo) transluminale di stents di grande diametro non ricoperti, arteria vertebrale extracranica
- 39.B7.31 ↔ Impianto (percutaneo) transluminale di stents di grande diametro non ricoperti, vasi di spalla e braccio
- 39.B7.51 ↔ Impianto (percutaneo) transluminale di stents di grande diametro non ricoperti, vasi dell'avambraccio
- 39.B7.71 ↔ Impianto (percutaneo) transluminale di stents di grande diametro non ricoperti, aorta
- 39.B7.74 ↔ Impianto (percutaneo) transluminale di stents di grande diametro non ricoperti, istmo aortico
- 39.B7.81 ↔ Impianto (percutaneo) transluminale di stents di grande diametro non ricoperti, altri vasi toracici
- 39.B7.A4 ↔ Impianto (percutaneo) transluminale di stents di grande diametro non ricoperti, arteria polmonare
- 39.B7.C1 ↔ Impianto (percutaneo) transluminale di stents di grande diametro non ricoperti, altre arterie addominali e pelviche
- 39.B7.C3 ↔ Impianto (percutaneo) transluminale di stents di grande diametro non ricoperti, arteria iliaca
- 39.B7.D1 ↔ Impianto (percutaneo) transluminale di stents di grande diametro non ricoperti, vasi viscerali
- 39.B7.G1 ↔ Impianto (percutaneo) transluminale di stents di grande diametro non ricoperti, arterie della coscia
- 39.B7.H1 ↔ Impianto (percutaneo) transluminale di stents di grande diametro non ricoperti, vasi della gamba
- 39.B7.J3 ↔ Impianto (percutaneo) transluminale di stents di grande diametro non ricoperti, vena polmonare
- 39.B7.J7 ↔ Impianto (percutaneo) transluminale di stents di grande diametro non ricoperti, vena cava
- 39.B7.JB ↔ Impianto (percutaneo) transluminale di stents di grande diametro non ricoperti, altre vene addominali e pelviche
- 39.B7.JF ↔ Impianto (percutaneo) transluminale di stents di grande diametro non ricoperti, vene della coscia
- 39.B7.JI ↔ Impianto (percutaneo) transluminale di stents di grande diametro non ricoperti, vena porta
- 39.B7.L1 ↔ Impianto (percutaneo) transluminale di stents di grande diametro non ricoperti, vasi spinali
- 39.B8.09 ↔ Impianto (percutaneo) transluminale di stents di grande diametro ricoperti, altro
- 39.B8.11 ↔ Impianto (percutaneo) transluminale di stents di grande diametro ricoperti, vasi intracranici
- 39.B8.22 ↔ Impianto (percutaneo) transluminale di stents di grande diametro ricoperti, arteria carotide NAS
- 39.B8.23 ↔ Impianto (percutaneo) transluminale di stents di grande diametro ricoperti, arteria carotide comune
- 39.B8.25 ↔ Impianto (percutaneo) transluminale di stents di grande diametro ricoperti, arteria carotide interna extracranica
- 39.B8.26 ↔ Impianto (percutaneo) transluminale di stents di grande diametro ricoperti, arteria carotide interna extracranica con arteria carotide comune
- 39.B8.27 ↔ Impianto (percutaneo) transluminale di stents di grande diametro ricoperti, arteria carotide esterna
- 39.B8.28 ↔ Impianto (percutaneo) transluminale di stents di grande diametro ricoperti, arteria vertebrale extracranica
- 39.B8.31 ↔ Impianto (percutaneo) transluminale di stents di grande diametro ricoperti, vasi di spalla e braccio
- 39.B8.51 ↔ Impianto (percutaneo) transluminale di stents di grande diametro ricoperti, vasi dell'avambraccio
- 39.B8.71 ↔ Impianto (percutaneo) transluminale di stents di grande diametro ricoperti, aorta
- 39.B8.74 ↔ Impianto (percutaneo) transluminale di stents di grande diametro ricoperti, istmo aortico
- 39.B8.81 ↔ Impianto (percutaneo) transluminale di stents di grande diametro ricoperti, altri vasi toracici
- 39.B8.A4 ↔ Impianto (percutaneo) transluminale di stents di grande diametro ricoperti, arteria polmonare
- 39.B8.C1 ↔ Impianto (percutaneo) transluminale di stents di grande diametro ricoperti, altre arterie addominali e pelviche
- 39.B8.C3 ↔ Impianto (percutaneo) transluminale di stents di grande diametro ricoperti, arteria iliaca
- 39.B8.D1 ↔ Impianto (percutaneo) transluminale di stents di grande diametro ricoperti, vasi viscerali
- 39.B8.G1 ↔ Impianto (percutaneo) transluminale di stents di grande diametro ricoperti, arterie della coscia
- 39.B8.H1 ↔ Impianto (percutaneo) transluminale di stents di grande diametro ricoperti, vasi della gamba
- 39.B8.J3 ↔ Impianto (percutaneo) transluminale di stents di grande diametro ricoperti, vena polmonare
- 39.B8.J7 ↔ Impianto (percutaneo) transluminale di stents di grande diametro ricoperti, vena cava
- 39.B8.JB ↔ Impianto (percutaneo) transluminale di stents di grande diametro ricoperti, altre vene addominali e pelviche
- 39.B8.JF ↔ Impianto (percutaneo) transluminale di stents di grande diametro ricoperti, vene della coscia
- 39.B8.JI ↔ Impianto (percutaneo) transluminale di stents di grande diametro ricoperti, vena porta
- 39.B8.L1 ↔ Impianto (percutaneo) transluminale di stents di grande diametro ricoperti, vasi spinali
- 39.BA.09 ↔ Impianto (percutaneo) transluminale di growth stents non ricoperti, altro
- 39.BA.A4 ↔ Impianto (percutaneo) transluminale di growth stents non ricoperti, arteria polmonare
- 39.BA.J3 ↔ Impianto (percutaneo) transluminale di growth stents non ricoperti, vena polmonare
- 39.BB.09 ↔ Impianto (percutaneo) transluminale di growth stents ricoperti, altro
- 39.BB.A4 ↔ Impianto (percutaneo) transluminale di growth stents ricoperti, arteria polmonare
- 39.BB.J3 ↔ Impianto (percutaneo) transluminale di growth stents ricoperti, vena polmonare
- 39.BE ↔ Impianto (percutaneo) transluminale di stent per biforcazioni autoespandente, intracranico
- 39.BF.09 ↔ Impianto (percutaneo) transluminale di microstents autoespandenti, altro
- 39.BF.11 ↔ Impianto (percutaneo) transluminale di microstents autoespandenti, vasi intracranici
- 39.BF.51 ↔ Impianto (percutaneo) transluminale di microstents autoespandenti, vasi dell'avambraccio
- 39.BF.H1 ↔ Impianto (percutaneo) transluminale di microstents autoespandenti, vasi della gamba
- 39.BG.09 ↔ Impianto (percutaneo) transluminale di stents in nitinol a filo singolo, altro
- 39.BG.31 ↔ Impianto (percutaneo) transluminale di stents in nitinol a filo singolo, vasi di spalla e braccio
- 39.BG.81 ↔ Impianto (percutaneo) transluminale di stents in nitinol a filo singolo, altri vasi toracici
- 39.BG.C1 ↔ Impianto (percutaneo) transluminale di stents in nitinol a filo singolo, altre arterie addominali e pelviche
- 39.BG.C3 ↔ Impianto (percutaneo) transluminale di stents in nitinol a filo singolo, arteria iliaca
- 39.BG.G1 ↔ Impianto (percutaneo) transluminale di stents in nitinol a filo singolo, arterie della coscia
- 39.BG.H1 ↔ Impianto (percutaneo) transluminale di stents in nitinol a filo singolo, vasi della gamba
- 39.BH.09 ↔ Impianto (percutaneo) transluminale di stents per flusso laminare in caso di aneurismi, altro
- 39.BH.11 ↔ Impianto (percutaneo) transluminale di stents per flusso laminare in caso di aneurismi, vasi intracranici

39.BH.22 ↔	Impianto (percutaneo) transluminale di stents per flusso laminare in caso di aneurismi, arteria carotide NAS	42.81.31 ↔	Inserzione e sostituzione di due protesi non autoespandenti (sonda permanente) nell'esofago, per via laparoscopica
39.BH.23 ↔	Impianto (percutaneo) transluminale di stents per flusso laminare in caso di aneurismi, arteria carotide comune	42.81.32 ↔	Inserzione e sostituzione di più di due protesi non autoespandenti (sonda permanente) nell'esofago, per via laparoscopica
39.BH.25 ↔	Impianto (percutaneo) transluminale di stents per flusso laminare in caso di aneurismi, arteria carotide interna extracranica	42.81.50 ↔	Inserzione e sostituzione di una protesi autoespandente (sonda permanente) nell'esofago, chirurgica a cielo aperto
39.BH.26 ↔	Impianto (percutaneo) transluminale di stents per flusso laminare in caso di aneurismi, arteria carotide interna extracranica con arteria carotide comune	42.81.51 ↔	Inserzione e sostituzione di due protesi autoespandenti (sonda permanente) nell'esofago, chirurgica a cielo aperto
39.BH.27 ↔	Impianto (percutaneo) transluminale di stents per flusso laminare in caso di aneurismi, arteria carotide esterna	42.81.52 ↔	Inserzione e sostituzione di più di due protesi autoespandenti (sonda permanente) nell'esofago, chirurgica a cielo aperto
39.BH.28 ↔	Impianto (percutaneo) transluminale di stents per flusso laminare in caso di aneurismi, arteria vertebrale extracranica	42.81.60 ↔	Inserzione e sostituzione di una protesi autoespandente (sonda permanente) nell'esofago, per via laparoscopica
39.BH.31 ↔	Impianto (percutaneo) transluminale di stents per flusso laminare in caso di aneurismi, vasi di spalla e braccio	42.81.61 ↔	Inserzione e sostituzione di due protesi autoespandenti (sonda permanente) nell'esofago, per via laparoscopica
39.BH.51 ↔	Impianto (percutaneo) transluminale di stents per flusso laminare in caso di aneurismi, vasi dell'avambraccio	42.81.62 ↔	Inserzione e sostituzione di più di due protesi autoespandenti (sonda permanente) nell'esofago, per via laparoscopica
39.BH.71 ↔	Impianto (percutaneo) transluminale di stents per flusso laminare in caso di aneurismi, aorta	42.88.00 ↔	Rimozione di protesi dall'esofago, NAS
39.BH.74 ↔	Impianto (percutaneo) transluminale di stents per flusso laminare in caso di aneurismi, istmo aortico	42.88.11 ↔	Rimozione di protesi dall'esofago, chirurgica a cielo aperto
39.BH.81 ↔	Impianto (percutaneo) transluminale di stents per flusso laminare in caso di aneurismi, altri vasi toracici	42.88.12 ↔	Rimozione di protesi dall'esofago, per via laparoscopica
39.BH.C1 ↔	Impianto (percutaneo) transluminale di stents per flusso laminare in caso di aneurismi, altre arterie addominali e pelviche	42.88.99 ↔	Rimozione di protesi dall'esofago, altro
39.BH.C3 ↔	Impianto (percutaneo) transluminale di stents per flusso laminare in caso di aneurismi, arteria iliaca	42.91 ↔	Legatura di varici esofagee
39.BH.D1 ↔	Impianto (percutaneo) transluminale di stents per flusso laminare in caso di aneurismi, vasi viscerali	42.99.10 ↔	Transezione esofagea
39.BH.G1 ↔	Impianto (percutaneo) transluminale di stents per flusso laminare in caso di aneurismi, arterie della coscia	42.99.35 ↔	Impianto di sistema antireflusso di assistenza alla funzione dello sfintere esofageo inferiore, chirurgico a cielo aperto
39.BH.H1 ↔	Impianto (percutaneo) transluminale di stents per flusso laminare in caso di aneurismi, vasi della gamba	42.99.36 ↔	Impianto di sistema antireflusso di assistenza alla funzione dello sfintere esofageo inferiore, per via laparoscopica
39.BH.J7 ↔	Impianto (percutaneo) transluminale di stents per flusso laminare in caso di aneurismi, vena cava	42.99.37 ↔	Impianto di sonda di sistema antireflusso di assistenza alla funzione dello sfintere esofageo inferiore, chirurgico a cielo aperto
39.BH.JB ↔	Impianto (percutaneo) transluminale di stents per flusso laminare in caso di aneurismi, altre vene addominali e pelviche	42.99.38 ↔	Impianto di sonda di sistema antireflusso di assistenza alla funzione dello sfintere esofageo inferiore, per via laparoscopica
39.BH.JF ↔	Impianto (percutaneo) transluminale di stents per flusso laminare in caso di aneurismi, vene della coscia	42.99.3A ↔	Rimozione di sistema antireflusso di assistenza alla funzione dello sfintere esofageo inferiore, chirurgica a cielo aperto
39.BH.JI ↔	Impianto (percutaneo) transluminale di stents per flusso laminare in caso di aneurismi, vena porta	42.99.3B ↔	Rimozione di sistema antireflusso di assistenza alla funzione dello sfintere esofageo inferiore, per via laparoscopica
39.BH.L1 ↔	Impianto (percutaneo) transluminale di stents per flusso laminare in caso di aneurismi, vasi spinali	42.99.3C ↔	Rimozione di sonda di sistema antireflusso di assistenza alla funzione dello sfintere esofageo inferiore, chirurgica a cielo aperto
40.11.10 ↔	Biopsia a cielo aperto (mediante incisione) di linfonodo mediastinico, paraaortico, iliaco o pelvico	42.99.3D ↔	Rimozione di sonda di sistema antireflusso di assistenza alla funzione dello sfintere esofageo inferiore, per via laparoscopica
40.11.11 ↔	Biopsia a cielo aperto (mediante incisione) di linfonodo cervicale, sopraclavicolare, ascellare o inguinale	42.99.3E ↔	Revisione senza sostituzione di sistema antireflusso di assistenza alla funzione dello sfintere esofageo inferiore, chirurgica a cielo aperto
42.81.20 ↔	Inserzione e sostituzione di una protesi non autoespandente (sonda permanente) nell'esofago, chirurgica a cielo aperto	42.99.3F ↔	Revisione senza sostituzione di sistema antireflusso di assistenza alla funzione dello sfintere esofageo inferiore, per via laparoscopica
42.81.21 ↔	Inserzione e sostituzione di due protesi non autoespandenti (sonda permanente) nell'esofago, chirurgica a cielo aperto	43.0 ↔	Gastrotomia
42.81.22 ↔	Inserzione e sostituzione di più di due protesi non autoespandenti (sonda permanente) nell'esofago, chirurgica a cielo aperto	43.89.09 ↔	Altra gastrectomia parziale, altro
42.81.30 ↔	Inserzione e sostituzione di una protesi non autoespandente (sonda permanente) nell'esofago, per via laparoscopica	43.89.61 ↔	Gastrectomia parziale con gastrogastrostomia
		44.44 ↔	Embolizzazione mediante catetere per sanguinamento gastrico o duodenale
		44.49.10 ↔	Sclerotizzazione di varici del fondo, chirurgica a cielo aperto
		44.49.11 ↔	Sclerotizzazione di varici del fondo, per via laparoscopica

44.49.20 ↔	Legatura di varici del fondo, chirurgica a cielo aperto	53.20 ↔	Riparazione di ernia crurale, NAS
44.49.21 ↔	Legatura di varici del fondo, per via laparoscopica	53.22.11 ↔	Riparazione di ernia crurale, chirurgica a cielo aperto, senza impianto di membrane o reti
44.49.30 ↔	Transezione del fondo	53.22.21 ↔	Riparazione di ernia crurale, chirurgica a cielo aperto, con impianto di membrane e reti
44.5X.00 ↔	Revisione di anastomosi gastrica, NAS	53.23.11 ↔	Riparazione di ernia crurale, per via laparoscopica, senza impianto di membrane o reti
44.5X.10 ↔	Revisione di anastomosi gastrica a seguito di intervento tipo Billroth I o II	53.23.21 ↔	Riparazione di ernia crurale, per via laparoscopica, con impianto di membrane e reti
44.5X.21 ↔	Revisione di anastomosi gastrica a seguito di bypass gastrico o con interposizione intestinale, chirurgica a cielo aperto	53.29 ↔	Riparazione di ernia crurale, altro
44.5X.22 ↔	Revisione di anastomosi gastrica a seguito di bypass gastrico o con interposizione intestinale, per via laparoscopica	54.12.00 ↔	Riapertura di laparotomia recente, NAS
44.5X.33 ↔	Revisione di tasca a seguito di bypass gastrico senza nuova confezione, chirurgica a cielo aperto	54.12.10 ↔	Laparotomia di second-look
44.5X.34 ↔	Revisione di tasca a seguito di bypass gastrico senza nuova confezione, per via laparoscopica	54.12.11 ↔	Laparotomia per controllo di emorragia postoperatoria
44.5X.35 ↔	Revisione di tasca a seguito di bypass gastrico con nuova confezione, chirurgica a cielo aperto	54.12.99 ↔	Riapertura di laparotomia recente, altro
44.5X.36 ↔	Revisione di tasca a seguito di bypass gastrico con nuova confezione, per via laparoscopica	54.13 ↔	Laparotomia con drenaggio
44.5X.41 ↔	Revisione di diversione biliopancreatica [BPD], chirurgica a cielo aperto	54.19 ↔	Laparotomia, altro
44.5X.42 ↔	Revisione di diversione biliopancreatica [BPD], per via laparoscopica	54.25 ↔	Lavaggio peritoneale
44.5X.43 ↔	Riconversione di diversione biliopancreatica [BPD], chirurgica a cielo aperto	54.3X.10 ↔	Omfalectomia
44.5X.44 ↔	Riconversione di diversione biliopancreatica (BPD), per via laparoscopica	54.4X.10 ↔	Asportazione di appendice epiploica
44.5X.51 ↔	Riconversione di bypass gastrico, chirurgica a cielo aperto	54.4X.11 ↔	Asportazione di mesentere
44.5X.52 ↔	Riconversione di bypass gastrico, per via laparoscopica	54.4X.12 ↔	Asportazione di omento
44.5X.99 ↔	Revisione di anastomosi gastrica, altro	54.4X.99 ↔	Asportazione o distruzione di tessuto e lesione peritoneale, altro
44.91 ↔	Legatura a cielo aperto di varici gastriche	54.51 ↔	Lisi di aderenze peritoneali, per via laparoscopica
44.92 ↔	Manipolazione intraoperatoria dello stomaco	54.52 ↔	Lisi di aderenze peritoneali, chirurgico a cielo aperto
46.97.00 ↔	Trapianto intestinale, NAS	54.59 ↔	Lisi di aderenze peritoneali, altro
46.97.10 ↔	Trapianto intestinale, Ritrapianto di intestino tenue nella stessa degenza ospedaliera	54.62 ↔	Chiusura ritardata di ferita addominale in via di cicatrizzazione
46.99.10 ↔	Decompressione dell'intestino	54.65 ↔	Chiusura definitiva di chiusura temporanea della parete addominale
46.99.51 ↔	Inserzione o sostituzione di una protesi non autoespandente nell'intestino, chirurgica a cielo aperto	54.66 ↔	Sutura di lacerazione della parete addominale
46.99.52 ↔	Inserzione o sostituzione di una protesi non autoespandente nell'intestino, per via laparoscopica	54.67 ↔	Sutura di mesentere, grande o piccolo omento (a seguito di lacerazione)
46.99.61 ↔	Inserzione o sostituzione di una protesi autoespandente nell'intestino, chirurgica a cielo aperto	54.68 ↔	Sutura del peritoneo, altra
46.99.62 ↔	Inserzione o sostituzione di una protesi autoespandente nell'intestino, per via laparoscopica	54.69 ↔	Sutura della parete addominale, altra
46.99.71 ↔	Rimozione di protesi dell'intestino, chirurgica a cielo aperto	54.73 ↔	Altra riparazione del peritoneo
46.99.72 ↔	Rimozione di protesi dell'intestino, per via laparoscopica	54.74 ↔	Altra riparazione dell'omento
46.99.81 ↔	Sezione delle briglie di Ladd, chirurgica a cielo aperto	54.75 ↔	Altra riparazione del mesentere
46.99.82 ↔	Sezione delle briglie di Ladd, per via laparoscopica	54.99.31 ↔	Debulking per laparotomia
46.99.93 ↔	Chiusura di difetto mesenterico su ernia interna, chirurgica a cielo aperto	54.99.40 ↔	Revisione di fistola cutaneoepitoneale (cateterismo permanente)
46.99.94 ↔	Chiusura di difetto mesenterico su ernia interna, per via laparoscopica	54.99.50 ↔	Chiusura temporanea della parete addominale
51.71 ↔	Sutura semplice del coledoco	54.99.51 ↔	Apertura e richiusura di una chiusura temporanea della parete addominale
51.79 ↔	Riparazione del dotto cistico e dei dotti epatici	54.99.60 ↔	Lombotomia
53.00 ↔	Riparazione di ernia inguinale, NAS	54.99.61 ↔	Rilombotomia
53.06.11 ↔	Riparazione di ernia inguinale, chirurgica a cielo aperto, senza impianto di membrane o reti	54.99.81 ↔	Revisione senza sostituzione di cateteri nonché di pompa automatica, programmabile e ricaricabile per il drenaggio continuo di liquido ascitico
53.06.21 ↔	Riparazione di ernia inguinale, chirurgica a cielo aperto, con impianto di membrane e reti	54.99.82 ↔	Rimozione di ostruzione meccanica di cateteri di una pompa automatica, programmabile e ricaricabile per il drenaggio continuo di liquido ascitico
53.07.11 ↔	Riparazione di ernia inguinale, per via laparoscopica, senza impianto di membrane o reti	54.99.84 ↔	Sostituzione dei cateteri di pompa automatica, programmabile e ricaricabile per il drenaggio continuo di liquido ascitico
53.07.21 ↔	Riparazione di ernia inguinale, per via laparoscopica, con impianto di membrane e reti	54.A1 ↔	Asportazione e distruzione di tessuto retroperitoneale
53.09 ↔	Riparazione di ernia inguinale, altro	56.81 ↔	Lisi di aderenza intraluminali dell'uretere
		57.12 ↔	Lisi di aderenze intraluminali con incisione nella vescica
		57.41 ↔	Lisi transuretrale di aderenze intraluminali
		59.00 ↔	Intervento retroperitoneale, NAS
		59.02 ↔	Altra lisi di aderenze perirenali o periureterali
		59.03.00 ↔	Lisi di aderenze perirenali e periureterali per via laparoscopica, NAS
		59.03.99 ↔	Lisi di aderenze perirenali e periureterali per via laparoscopica, altro
		59.11 ↔	Altra lisi di aderenze perivescicali
		59.12 ↔	Lisi di aderenze perivescicali per via laparoscopica
		59.19 ↔	Altra incisione del tessuto perivescicale

59.91 ↔	Asportazione di tessuti perirenali o perivescicali	83.13.25 ↔	Sezione di tendine, Regione inguinale e genitale e natiche
59.92 ↔	Altri interventi sul tessuto perirenale o perivescicale	83.13.26 ↔	Sezione di tendine, Estremità inferiore
63.94 ↔	Lisi di aderenze del funicolo spermatico	83.14.10 ↔	Fasciotomia, Testa e collo
65.81.00 ↔	Lisi di aderenze di ovaio e di tuba di Falloppio per via laparoscopica, NAS	83.14.11 ↔	Fasciotomia, Spalla e ascella
65.81.10 ↔	Lisi di aderenze di ovaio e di tuba di Falloppio al peritoneo pelvico femminile, per via laparoscopica	83.14.12 ↔	Fasciotomia, Braccio e gomito
65.81.99 ↔	Lisi di aderenze di ovaio e di tuba di Falloppio per via laparoscopica, altro	83.14.13 ↔	Fasciotomia, Avambraccio
65.89.00 ↔	Altra lisi di aderenze di ovaio e di tuba di Falloppio, NAS	83.14.14 ↔	Fasciotomia, Parete toracica, addome e dorso
65.89.10 ↔	Altra lisi di aderenze di ovaio e di tuba di Falloppio, chirurgica a cielo aperto	83.14.15 ↔	Fasciotomia, Regione inguinale e genitale e natiche
65.89.11 ↔	Altra lisi di aderenze di ovaio e di tuba di Falloppio, con tecnica microchirurgica	83.14.16 ↔	Fasciotomia, Estremità inferiore
65.89.12 ↔	Altra lisi di aderenze di ovaio e di tuba di Falloppio al peritoneo pelvico femminile, chirurgica a cielo aperto	83.19.10 ↔	Sezione di muscolo, Testa e collo
65.89.13 ↔	Altra lisi di aderenze di ovaio e di tuba di Falloppio al peritoneo pelvico femminile, con assistenza microchirurgica	83.19.11 ↔	Sezione di muscolo, Spalla e ascella
65.89.99 ↔	Altra lisi di aderenze di ovaio e di tuba di Falloppio, altro	83.19.12 ↔	Sezione di muscolo, Braccio e gomito
70.13 ↔	Lisi di aderenze intraluminali della vagina	83.19.13 ↔	Sezione di muscolo, Avambraccio
71.01 ↔	Lisi di aderenze vulvari	83.19.14 ↔	Sezione di muscolo, Parete toracica, addome e dorso
83.02.10 ↔	Miotomia, Testa e collo	83.19.15 ↔	Sezione di muscolo, Regione inguinale e genitale e natiche
83.02.11 ↔	Miotomia, Spalla e ascella	83.19.16 ↔	Sezione di muscolo, Estremità inferiore
83.02.12 ↔	Miotomia, Braccio e gomito	83.19.20 ↔	Disinserzione di muscolo, tendine e fascia, Testa e collo
83.02.13 ↔	Miotomia, Avambraccio	83.19.21 ↔	Disinserzione di muscolo, tendine e fascia, Spalla e ascella
83.02.14 ↔	Miotomia, Parete toracica, addome e dorso	83.19.22 ↔	Disinserzione di muscolo, tendine e fascia, Braccio e gomito
83.02.15 ↔	Miotomia, Regione inguinale e genitale e natiche	83.19.23 ↔	Disinserzione di muscolo, tendine e fascia, Avambraccio
83.02.16 ↔	Miotomia, Estremità inferiore	83.19.24 ↔	Disinserzione di muscolo, tendine e fascia, Parete toracica, addome e dorso
83.02.19 ↔	Miotomia, Altra localizzazione	83.19.25 ↔	Disinserzione di muscolo, tendine e fascia, Regione inguinale e genitale e natiche
83.03.10 ↔	Borsotomia, Testa e collo	83.19.26 ↔	Disinserzione di muscolo, tendine e fascia, Estremità inferiore
83.03.11 ↔	Borsotomia, Spalla e ascella	83.21.21 ↔	Biopsia a cielo aperto di muscolo
83.03.12 ↔	Borsotomia, Braccio e gomito	83.21.30 ↔	Biopsia dei tessuti molli, Biopsia di borsa sinoviale
83.03.13 ↔	Borsotomia, Avambraccio	83.31.10 ↔	Asportazione di lesione delle guaine tendinee, Testa e collo
83.03.14 ↔	Borsotomia, Parete toracica, addome e dorso	83.31.11 ↔	Asportazione di lesione delle guaine tendinee, Spalla e ascella
83.03.15 ↔	Borsotomia, Regione inguinale e genitale e natiche	83.31.12 ↔	Asportazione di lesione delle guaine tendinee, Braccio e gomito
83.03.16 ↔	Borsotomia, Estremità inferiore	83.31.13 ↔	Asportazione di lesione delle guaine tendinee, Avambraccio
83.03.19 ↔	Borsotomia, Altra localizzazione	83.31.14 ↔	Asportazione di lesione delle guaine tendinee, Parete toracica, addome e dorso
83.09.10 ↔	Rimozione di corpo estraneo da muscolo, tendine o fascia, Testa e collo	83.31.15 ↔	Asportazione di lesione delle guaine tendinee, Regione inguinale e genitale e natiche
83.09.11 ↔	Rimozione di corpo estraneo da muscolo, tendine o fascia, Spalla e ascella	83.31.16 ↔	Asportazione di lesione delle guaine tendinee, Estremità inferiore
83.09.12 ↔	Rimozione di corpo estraneo da muscolo, tendine o fascia, Braccio e gomito	83.32.10 ↔	Asportazione di lesione dei muscoli, Testa e collo
83.09.13 ↔	Rimozione di corpo estraneo da muscolo, tendine o fascia, Avambraccio	83.32.11 ↔	Asportazione di lesione dei muscoli, Spalla e braccio
83.09.14 ↔	Rimozione di corpo estraneo da muscolo, tendine o fascia, Parete toracica, addome e dorso	83.32.12 ↔	Asportazione di lesione dei muscoli, Parete toracica, addome e dorso
83.09.15 ↔	Rimozione di corpo estraneo da muscolo, tendine o fascia, Regione inguinale e genitale e natiche	83.32.13 ↔	Asportazione di lesione dei muscoli, Regione inguinale e genitale e natiche
83.09.16 ↔	Rimozione di corpo estraneo da muscolo, tendine o fascia, Estremità inferiore	83.32.14 ↔	Asportazione di lesione dei muscoli, Estremità inferiore
83.09.19 ↔	Rimozione di corpo estraneo da muscolo, tendine o fascia, Altra localizzazione	83.32.19 ↔	Asportazione di lesione dei muscoli, Altra localizzazione
83.11 ↔	Achillotenotomia	83.39.10 ↔	Asportazione di lesione di tendine, testa e collo
83.12 ↔	Tenotomia degli adduttori dell'anca	83.39.11 ↔	Asportazione di lesione di tendine, Spalla e braccio
83.13.10 ↔	Incisione di tendine, Testa e collo	83.39.12 ↔	Asportazione di lesione di tendine, Parete toracica, addome e dorso
83.13.11 ↔	Incisione di tendine, Spalla e ascella	83.39.13 ↔	Asportazione di lesione di tendine, Regione inguinale e genitale e natiche
83.13.12 ↔	Incisione di tendine, Braccio e gomito	83.39.14 ↔	Asportazione di lesione di tendine, Estremità inferiore
83.13.13 ↔	Incisione di tendine, Avambraccio	83.39.20 ↔	Asportazione di lesione di fascia, Testa e collo
83.13.14 ↔	Incisione di tendine, Parete toracica, addome e dorso	83.39.21 ↔	Asportazione di lesione di fascia, Spalla e braccio
83.13.15 ↔	Incisione di tendine, Regione inguinale e genitale e natiche	83.39.22 ↔	Asportazione di lesione di fascia, Parete toracica, addome e dorso
83.13.16 ↔	Incisione di tendine, Estremità inferiore		
83.13.20 ↔	Sezione di tendine, Testa e collo		
83.13.21 ↔	Sezione di tendine, Spalla e ascella		
83.13.22 ↔	Sezione di tendine, Braccio e gomito		
83.13.23 ↔	Sezione di tendine, Avambraccio		
83.13.24 ↔	Sezione di tendine, Parete toracica, addome e dorso		

83.39.23 ↔	Asportazione di lesione di fascia, Regione inguinale e genitale e natiche	83.5X.19 ↔	Borsectomia, Altra localizzazione
83.39.24 ↔	Asportazione di lesione di fascia, Estremità inferiore	83.61.11 ↔	Sutura di guaina tendinea, Spalla e ascella
83.41 ↔	Asportazione di tendini per innesti	83.61.12 ↔	Sutura di guaina tendinea, Braccio e gomito
83.42.10 ↔	Altra tendinectomia, Testa e collo	83.61.13 ↔	Sutura di guaina tendinea, Avambraccio
83.42.11 ↔	Altra tendinectomia, Spalla e ascella	83.61.14 ↔	Sutura di guaina tendinea, Parete toracica, addome e dorso
83.42.12 ↔	Altra tendinectomia, Braccio e gomito	83.61.15 ↔	Sutura di guaina tendinea, Regione inguinale e genitale e natiche
83.42.13 ↔	Altra tendinectomia, Avambraccio	83.61.16 ↔	Sutura di guaina tendinea, Estremità inferiore
83.42.14 ↔	Altra tendinectomia, Parete toracica, addome e dorso	83.61.19 ↔	Sutura di guaina tendinea, Altra localizzazione
83.42.15 ↔	Altra tendinectomia, Regione inguinale e genitale e natiche	83.62.10 ↔	Sutura differita di tendini, Testa e collo
83.42.16 ↔	Altra tendinectomia, Estremità inferiore	83.62.11 ↔	Sutura differita di tendini, Spalla e ascella
83.42.19 ↔	Altra tendinectomia, Altra localizzazione	83.62.12 ↔	Sutura differita di tendini, Braccio e gomito
83.44.00 ↔	Altra fasciectomia, NAS	83.62.13 ↔	Sutura differita di tendini, Avambraccio
83.44.10 ↔	Altra fasciectomia, Testa e collo	83.62.14 ↔	Sutura differita di tendini, Parete toracica, addome e dorso
83.44.11 ↔	Altra fasciectomia, Spalla e ascella	83.62.15 ↔	Sutura differita di tendini, Regione inguinale e genitale e natiche
83.44.12 ↔	Altra fasciectomia, Braccio e gomito	83.62.16 ↔	Sutura differita di tendini, Estremità inferiore
83.44.13 ↔	Altra fasciectomia, Avambraccio	83.62.19 ↔	Sutura differita di tendini, Altra localizzazione
83.44.14 ↔	Altra fasciectomia, Parete toracica, addome e dorso	83.64.10 ↔	Altra sutura di tendini, Testa e collo
83.44.15 ↔	Altra fasciectomia, Regione inguinale e genitale e natiche	83.64.11 ↔	Altra sutura di tendini, Spalla e ascella
83.44.16 ↔	Altra fasciectomia, Estremità inferiore	83.64.12 ↔	Altra sutura di tendini, Braccio e gomito
83.44.19 ↔	Altra fasciectomia, Altra localizzazione	83.64.13 ↔	Altra sutura di tendini, Avambraccio
83.44.99 ↔	Altra fasciectomia, altro	83.64.14 ↔	Altra sutura di tendini, Parete toracica, addome e dorso
83.45.10 ↔	Altra miectomia, Testa e collo	83.64.15 ↔	Altra sutura di tendini, Regione inguinale e genitale e natiche
83.45.11 ↔	Altra miectomia, Spalla e ascella	83.64.16 ↔	Altra sutura di tendini, Estremità inferiore
83.45.12 ↔	Altra miectomia, Braccio e gomito	83.64.19 ↔	Altra sutura di tendini, Altra localizzazione
83.45.13 ↔	Altra miectomia, Avambraccio	83.65.10 ↔	Altra sutura di muscoli o fasce, Testa e collo
83.45.14 ↔	Altra miectomia, Parete toracica, addome e dorso	83.65.11 ↔	Altra sutura di muscoli o fasce, Spalla e ascella
83.45.15 ↔	Altra miectomia, Regione inguinale e genitale e natiche	83.65.12 ↔	Altra sutura di muscoli o fasce, Braccio e gomito
83.45.16 ↔	Altra miectomia, Estremità inferiore	83.65.13 ↔	Altra sutura di muscoli o fasce, Avambraccio
83.45.19 ↔	Altra miectomia, Altra localizzazione	83.65.14 ↔	Altra sutura di muscoli o fasce, parete toracica, addome e dorso
83.49.10 ↔	Asportazione di guaina tendinea, Testa e collo	83.65.15 ↔	Altra sutura di muscoli o fasce, Regione inguinale e genitale e natiche
83.49.11 ↔	Asportazione di guaina tendinea, Spalla e ascella	83.65.16 ↔	Altra sutura di muscoli o fasce, Estremità inferiore
83.49.12 ↔	Asportazione di guaina tendinea, Braccio e gomito	83.72.10 ↔	Arretramento di tendini, Testa e collo
83.49.13 ↔	Asportazione di guaina tendinea, Avambraccio	83.72.11 ↔	Arretramento di tendini, Spalla e ascella
83.49.14 ↔	Asportazione di guaina tendinea, Parete toracica e dorso	83.72.12 ↔	Arretramento di tendini, Braccio e gomito
83.49.15 ↔	Asportazione di guaina tendinea, Regione inguinale e genitale e natiche	83.72.13 ↔	Arretramento di tendini, Avambraccio
83.49.16 ↔	Asportazione di guaina tendinea, Estremità inferiore	83.72.14 ↔	Arretramento di tendini, Parete toracica, addome e dorso
83.49.20 ↔	Resezione compartimentale, Testa e collo	83.72.15 ↔	Arretramento di tendini, Regione inguinale e genitale e natiche
83.49.21 ↔	Resezione compartimentale, Spalla e ascella	83.72.16 ↔	Arretramento di tendini, Estremità inferiore
83.49.22 ↔	Resezione compartimentale, Braccio e gomito	83.73.10 ↔	Reinserzione di tendini, Testa e collo
83.49.23 ↔	Resezione compartimentale, Avambraccio	83.73.11 ↔	Reinserzione di tendini, Spalla e ascella
83.49.24 ↔	Resezione compartimentale, Parete toracica, addome e dorso	83.73.12 ↔	Reinserzione di tendini, Braccio e gomito
83.49.25 ↔	Resezione compartimentale, Regione inguinale e genitale e natiche	83.73.13 ↔	Reinserzione di tendini, Avambraccio
83.49.26 ↔	Resezione compartimentale, Estremità inferiore	83.73.14 ↔	Reinserzione di tendini, Parete toracica, addome e dorso
83.49.29 ↔	Resezione compartimentale, Altra localizzazione	83.73.15 ↔	Reinserzione di tendini, Regione inguinale e genitale e natiche
83.49.30 ↔	Altra asportazione di tessuti molli, Testa e collo	83.73.16 ↔	Reinserzione di tendini, Estremità inferiore
83.49.31 ↔	Altra asportazione di tessuti molli, Spalla e ascella	83.73.19 ↔	Reinserzione di tendini, Altra localizzazione
83.49.32 ↔	Altra asportazione di tessuti molli, Braccio e gomito	83.74.10 ↔	Reinserzione di muscoli, Testa e collo
83.49.33 ↔	Altra asportazione di tessuti molli, Avambraccio	83.74.11 ↔	Reinserzione di muscoli, Spalla e ascella
83.49.34 ↔	Altra asportazione di tessuti molli, Parete toracica, addome e dorso	83.74.12 ↔	Reinserzione di muscoli, Braccio e gomito
83.49.35 ↔	Altra asportazione di tessuti molli, Regione inguinale e genitale e natiche	83.74.13 ↔	Reinserzione di muscoli, Avambraccio
83.49.36 ↔	Altra asportazione di tessuti molli, Estremità inferiore	83.74.14 ↔	Reinserzione di muscoli, Parete toracica, addome e dorso
83.49.39 ↔	Altra asportazione di tessuti molli, Altra localizzazione	83.74.15 ↔	Reinserzione di muscoli, Regione inguinale e genitale e natiche
83.5X.10 ↔	Borsectomia, Testa e collo	83.74.16 ↔	Reinserzione di muscoli, Estremità inferiore
83.5X.11 ↔	Borsectomia, Spalla e ascella	83.74.19 ↔	Reinserzione di muscoli, Altra localizzazione
83.5X.12 ↔	Borsectomia, Braccio e gomito	83.77.10 ↔	Trasferimento o trapianto di muscoli, Testa e collo
83.5X.13 ↔	Borsectomia, Avambraccio	83.77.11 ↔	Trasferimento o trapianto di muscoli, Spalla e ascella
83.5X.14 ↔	Borsectomia, Parete toracica, addome e dorso	83.77.12 ↔	Trasferimento o trapianto di muscoli, Braccio e gomito
83.5X.15 ↔	Borsectomia, Regione inguinale e genitale e natiche		
83.5X.16 ↔	Borsectomia, Estremità inferiore		

83.77.13 ↔	Trasferimento o trapianto di muscoli, Avambraccio	83.88.34 ↔	Creazione di un letto per l'innesto di tendini, Parete toracica, addome e dorso
83.77.14 ↔	Trasferimento o trapianto di muscoli, Parete toracica, addome e dorso	83.88.35 ↔	Creazione di un letto per l'innesto di tendini, Regione inguinale e genitale e natiche
83.77.15 ↔	Trasferimento o trapianto di muscoli, Regione inguinale e genitale e natiche	83.88.36 ↔	Creazione di un letto per l'innesto di tendini, Estremità inferiore
83.77.16 ↔	Trasferimento o trapianto di muscoli, Estremità inferiore	83.88.39 ↔	Creazione di un letto per l'innesto di tendini, Altra localizzazione
83.77.19 ↔	Trasferimento o trapianto di muscoli, Altra localizzazione	83.88.40 ↔	Tenodesi, Testa e collo
83.85.10 ↔	Allungamento di muscolo o tendine, Testa e collo	83.88.41 ↔	Tenodesi, Spalla e ascella
83.85.11 ↔	Allungamento di muscolo o tendine, Spalla e ascella	83.88.42 ↔	Tenodesi, Braccio e gomito
83.85.12 ↔	Allungamento di muscolo o tendine, Braccio e gomito	83.88.43 ↔	Tenodesi, Avambraccio
83.85.13 ↔	Allungamento di muscolo o tendine, Avambraccio	83.88.44 ↔	Tenodesi, Parete toracica, addome e dorso
83.85.14 ↔	Allungamento di muscolo o tendine, Parete toracica, addome e dorso	83.88.45 ↔	Tenodesi, Regione inguinale e genitale e natiche
83.85.15 ↔	Allungamento di muscolo o tendine, Regione inguinale e genitale e natiche	83.88.46 ↔	Tenodesi, Estremità inferiore
83.85.16 ↔	Allungamento di muscolo o tendine, Estremità inferiore	83.88.49 ↔	Tenodesi, Altra localizzazione
83.85.19 ↔	Allungamento di muscolo o tendine, Altra localizzazione	83.88.90 ↔	Altri interventi di plastica sui tendini, Testa e collo
83.85.20 ↔	Accorciamento di muscolo o tendine, Testa e collo	83.88.91 ↔	Altri interventi di plastica sui tendini, Spalla e ascella
83.85.21 ↔	Accorciamento di muscolo o tendine, Spalla e ascella	83.88.92 ↔	Altri interventi di plastica sui tendini, Braccio e gomito
83.85.22 ↔	Accorciamento di muscolo o tendine, Braccio e gomito	83.88.93 ↔	Altri interventi di plastica sui tendini, Avambraccio
83.85.23 ↔	Accorciamento di muscolo o tendine, Avambraccio	83.88.94 ↔	Altri interventi di plastica sui tendini, Parete toracica, addome e dorso
83.85.24 ↔	Accorciamento di muscolo o tendine, Parete toracica, addome e dorso	83.88.95 ↔	Altri interventi di plastica sui tendini, Regione inguinale e genitale e natiche
83.85.25 ↔	Accorciamento di muscolo o tendine, Regione inguinale e genitale e natiche	83.88.96 ↔	Altri interventi di plastica sui tendini, Estremità inferiore
83.85.26 ↔	Accorciamento di muscolo o tendine, Estremità inferiore	83.89.10 ↔	Allungamento, accorciamento o raddoppiamento di fascia, Testa e collo
83.85.29 ↔	Accorciamento di muscolo o tendine, Altra localizzazione	83.89.11 ↔	Allungamento, accorciamento o raddoppiamento di fascia, Spalla e ascella
83.86 ↔	Plastica del quadricipite	83.89.12 ↔	Allungamento, accorciamento o raddoppiamento di fascia, Braccio e gomito
83.87.10 ↔	Mioplastica, Testa e collo	83.89.13 ↔	Allungamento, accorciamento o raddoppiamento di fascia, Avambraccio
83.87.11 ↔	Mioplastica, Spalla e ascella	83.89.14 ↔	Allungamento, accorciamento o raddoppiamento di fascia, Parete toracica, addome e dorso
83.87.12 ↔	Mioplastica, Braccio e gomito	83.89.15 ↔	Allungamento, accorciamento o raddoppiamento di fascia, Regione inguinale e genitale e natiche
83.87.13 ↔	Mioplastica, Avambraccio	83.89.16 ↔	Allungamento, accorciamento o raddoppiamento di fascia, Estremità inferiore
83.87.14 ↔	Mioplastica, Parete toracica, addome e dorso	83.89.20 ↔	Copertura di difetto della fascia, Testa e collo
83.87.15 ↔	Mioplastica, Regione inguinale e genitale e natiche	83.89.21 ↔	Copertura di difetto della fascia, Spalla e ascella
83.87.16 ↔	Mioplastica, Estremità inferiore	83.89.22 ↔	Copertura di difetto della fascia, Braccio e gomito
83.88.10 ↔	Rinforzo di tendine, Testa e collo	83.89.23 ↔	Copertura di difetto della fascia, Avambraccio
83.88.11 ↔	Rinforzo di tendine, Spalla e ascella	83.89.24 ↔	Copertura di difetto della fascia, Parete toracica, addome e dorso
83.88.12 ↔	Rinforzo di tendine, Braccio e gomito	83.89.25 ↔	Copertura di difetto della fascia, Regione inguinale e genitale e natiche
83.88.13 ↔	Rinforzo di tendine, Avambraccio	83.89.26 ↔	Copertura di difetto della fascia, Estremità inferiore
83.88.14 ↔	Rinforzo di tendine, Parete toracica, addome e dorso	83.89.90 ↔	Altri interventi di plastica sulle fasce, Testa e collo
83.88.15 ↔	Rinforzo di tendine, Regione inguinale e genitale e natiche	83.89.91 ↔	Altri interventi di plastica sulle fasce, Spalla e ascella
83.88.16 ↔	Rinforzo di tendine, Estremità inferiore	83.89.92 ↔	Altri interventi di plastica sulle fasce, Braccio e gomito
83.88.19 ↔	Rinforzo di tendine, Altra localizzazione	83.89.93 ↔	Altri interventi di plastica sulle fasce, Avambraccio
83.88.20 ↔	Tenoplastica sostitutiva, Testa e collo	83.89.94 ↔	Altri interventi di plastica sulle fasce, Parete toracica, addome e dorso
83.88.21 ↔	Tenoplastica sostitutiva, Spalla e ascella	83.89.95 ↔	Altri interventi di plastica sulle fasce, Regione inguinale e genitale e natiche
83.88.22 ↔	Tenoplastica sostitutiva, Braccio e gomito	83.89.96 ↔	Altri interventi di plastica sulle fasce, Estremità inferiore
83.88.23 ↔	Tenoplastica sostitutiva, Avambraccio	83.91.10 ↔	Lisi di aderenze di muscoli, tendini, fasce e borse, Testa e collo
83.88.24 ↔	Tenoplastica sostitutiva, Parete toracica, addome e dorso	83.91.11 ↔	Lisi di aderenze di muscoli, tendini, fasce e borse, Spalla e ascella
83.88.25 ↔	Tenoplastica sostitutiva, Regione inguinale e genitale e natiche	83.91.12 ↔	Lisi di aderenze di muscoli, tendini, fasce e borse, Braccio e gomito
83.88.26 ↔	Tenoplastica sostitutiva, Estremità inferiore	83.91.13 ↔	Lisi di aderenze di muscoli, tendini, fasce e borse, Avambraccio
83.88.29 ↔	Tenoplastica sostitutiva, Altra localizzazione	83.91.14 ↔	Lisi di aderenze di muscoli, tendini, fasce e borse, Parete toracica, addome e dorso
83.88.30 ↔	Creazione di un letto per l'innesto di tendini, Testa e collo		
83.88.31 ↔	Creazione di un letto per l'innesto di tendini, Spalla e ascella		
83.88.32 ↔	Creazione di un letto per l'innesto di tendini, Braccio e gomito		
83.88.33 ↔	Creazione di un letto per l'innesto di tendini, Avambraccio		

83.91.15 ↔	Lisi di aderenze di muscoli, tendini, fasce e borse, Regione inguinale e genitale e natiche	86.6B.1D ↔	Innesto cutaneo autologo a spessore parziale, piccolo, sul piede
83.91.16 ↔	Lisi di aderenze di muscoli, tendini, fasce e borse, Estremità inferiore	86.6B.21 ↔	Innesto cutaneo autologo a spessore parziale, ampio, sulla testa
83.99.10 ↔	Altri interventi su tendini, Testa e collo	86.6B.22 ↔	Innesto cutaneo autologo a spessore parziale, ampio, sul collo
83.99.11 ↔	Altri interventi su tendini, Spalla e ascella	86.6B.23 ↔	Innesto cutaneo autologo a spessore parziale, ampio, su spalla e ascella
83.99.12 ↔	Altri interventi su tendini, Braccio e gomito	86.6B.24 ↔	Innesto cutaneo autologo a spessore parziale, ampio, su braccio e gomito
83.99.13 ↔	Altri interventi su tendini, Avambraccio	86.6B.25 ↔	Innesto cutaneo autologo a spessore parziale, ampio, sull'avambraccio
83.99.14 ↔	Altri interventi su tendini, Parete toracica, addome e dorso	86.6B.27 ↔	Innesto cutaneo autologo a spessore parziale, ampio, su parete toracica e dorso
83.99.15 ↔	Altri interventi su tendini, Regione inguinale e genitale e natiche	86.6B.28 ↔	Innesto cutaneo autologo a spessore parziale, ampio, sulla regione addominale e inguinale
83.99.16 ↔	Altri interventi su tendini, Estremità inferiore	86.6B.2A ↔	Innesto cutaneo autologo a spessore parziale, ampio, sulle natiche
83.99.20 ↔	Altri interventi su muscoli, fasce e borse, Testa e collo	86.6B.2B ↔	Innesto cutaneo autologo a spessore parziale, ampio, sul coscia e ginocchio
83.99.21 ↔	Altri interventi su muscoli, fasce e borse, Spalla e ascella	86.6B.2C ↔	Innesto cutaneo autologo a spessore parziale, ampio, sulla gamba
83.99.22 ↔	Altri interventi su muscoli, fasce e borse, Braccio e gomito	86.6B.2D ↔	Innesto cutaneo autologo a spessore parziale, ampio, sul piede
83.99.23 ↔	Altri interventi su muscoli, fasce e borse, Avambraccio	86.84.21 ↔	Correzione di cicatrice o briglia retrattile della cute, sulla testa
83.99.24 ↔	Altri interventi su muscoli, fasce e borse, Parete toracica, addome e dorso	86.84.26 ↔	Correzione di cicatrice o briglia retrattile della cute, sulla mano
83.99.25 ↔	Altri interventi su muscoli, fasce e borse, Regione inguinale e genitale e natiche	86.84.2D ↔	Correzione di cicatrice o briglia retrattile della cute, sul piede
83.99.26 ↔	Altri interventi su muscoli, fasce e borse, Estremità inferiore	86.84.2E ↔	Correzione di cicatrice o briglia retrattile della cute, di altra sede
83.99.30 ↔	Revisione senza sostituzione di stimolatore dei muscoli scheletrici	86.88.11 ↔	Impianto o sostituzione operativi di sistema per terapia a pressione negativa in anestesia regionale o generale, profondi, su ossa e articolazioni delle estremità
86.2A.31 ↔	Sbrigliamento chirurgico, di grande estensione, sulla testa	86.88.12 ↔	Impianto o sostituzione operativi di sistema per terapia a pressione negativa in anestesia regionale o generale, profondi, su torace, mediastino e sterno
86.2A.36 ↔	Sbrigliamento chirurgico, di grande estensione, sulla mano	86.88.13 ↔	Impianto o sostituzione operativi di sistema per terapia a pressione negativa in anestesia regionale o generale, sull'addome aperto
86.2A.3D ↔	Sbrigliamento chirurgico, di grande estensione, sul piede	86.88.14 ↔	Impianto o sostituzione operativi di sistema per terapia a pressione negativa in anestesia regionale o generale, endorettale
86.2A.3E ↔	Sbrigliamento chirurgico, di grande estensione, in altra sede	86.88.15 ↔	Impianto o sostituzione operativi di sistema per terapia a pressione negativa in anestesia regionale o generale, su pelle e tessuto sottocutaneo
86.6B.11 ↔	Innesto cutaneo autologo a spessore parziale, piccolo, sulla testa	86.88.16 ↔	Impianto o sostituzione operativi di sistema per terapia a pressione negativa in anestesia regionale o generale, in altra sede
86.6B.12 ↔	Innesto cutaneo autologo a spessore parziale, piccolo, sul collo	86.88.17 ↔	Impianto o sostituzione operativi di sistema per terapia a pressione negativa in anestesia regionale o generale, profondi, sul dorso (da cervicale a sacrale)
86.6B.13 ↔	Innesto cutaneo autologo a spessore parziale, piccolo, su spalla e ascella	86.88.18 ↔	Impianto o sostituzione operativi di sistema per terapia a pressione negativa in anestesia regionale o generale, profondi, su pelvi, vulva e perineo
86.6B.14 ↔	Innesto cutaneo autologo a spessore parziale, piccolo, su braccio e gomito		
86.6B.15 ↔	Innesto cutaneo autologo a spessore parziale, piccolo, sull'avambraccio		
86.6B.17 ↔	Innesto cutaneo autologo a spessore parziale, piccolo, su parete toracica e dorso		
86.6B.18 ↔	Innesto cutaneo autologo a spessore parziale, piccolo, sulla regione addominale e inguinale		
86.6B.1A ↔	Innesto cutaneo autologo a spessore parziale, piccolo, sulle natiche		
86.6B.1B ↔	Innesto cutaneo autologo a spessore parziale, piccolo, su coscia e ginocchio		
86.6B.1C ↔	Innesto cutaneo autologo a spessore parziale, piccolo, sulla gamba		

Procedura H06-2

85.2C.12 ‡↔	Sbrigliamento chirurgico della mammella per mezzo di asportazione in anestesia locale per infiltrazione, regionale o generale, ampio	86.2A.26 ‡↔	Sbrigliamento chirurgico, di media estensione, sulla mano
85.2C.32 ‡↔	Sbrigliamento della mammella, senza asportazione, in anestesia locale per infiltrazione, regionale o generale, ampio	86.2A.2D ‡↔	Sbrigliamento chirurgico, di media estensione, sul piede
86.2A.21 ‡↔	Sbrigliamento chirurgico, di media estensione, sulla testa	86.2A.2E ‡↔	Sbrigliamento chirurgico, di media estensione, in altra sede

Procedura H06-3

86.0B.11 ⇆ Impianto di sistema di somministrazione
farmacologica nella cute e nel tessuto sottocutaneo

ADRG H07**Colecistectomia**

Almeno una procedura nella tabella H07-3

DRG H07A**Colecistectomia specifica con neoplasia maligna o diagnosi complessa o ERCP o età < 12 anni**

(Procedura nella tabella H07-4) e (diagnosi principale nella tabella H07-1 o diagnosi secondaria nella tabella H07-2 o procedura nella tabella H07-5 o Età < 12 anni)

DRG H07B**Colecistectomia specifica con età > 11 anni, o colecistectomia per neoplasia maligna o diagnosi complessa o ERCP o età < 12 anni**

Procedura nella tabella H07-4 o diagnosi principale nella tabella H07-1 o diagnosi secondaria nella tabella H07-2 o procedura nella tabella H07-5 o Età < 12 anni

DRG H07C**Colecistectomia, età > 11 anni****Diagnosi H07-1**

C22.0	Carcinoma epatocellulare	K85.11	Pancreatite acuta biliare: Con complicanze d'organo
C22.1	Carcinoma delle vie biliari intraepatiche	K85.20	Pancreatite acuta indotta da alcol: Senza menzione di complicazioni d'organo
C22.2	Epatoblastoma		
C22.3	Angiosarcoma del fegato	K85.21	Pancreatite acuta indotta da alcol: Con complicanze d'organo
C22.4	Altri sarcomi del fegato		
C22.7	Altri carcinomi specificati del fegato	K85.30	Pancreatite acuta indotta da farmaci: Senza menzione di complicazioni d'organo
C22.9	Tumore Maligno: Tumore maligno del fegato, non specificato	K85.31	Pancreatite acuta indotta da farmaci: Con complicanze d'organo
C23	Tumore maligno della colecisti		
C24.0	Tumore Maligno: Vie biliari extraepatiche	K85.80	Altra forma di pancreatite acuta: Senza menzione di complicazioni d'organo
C24.1	Tumore Maligno: Ampolla di Vater		
C24.8	Tumore Maligno: lesione sconfinante a più zone contigue delle vie biliari	K85.81	Altra forma di pancreatite acuta: Con complicanze d'organo
C24.9	Tumore Maligno: Via biliare non specificata	K85.90	Pancreatite acuta non specificata: Senza menzione di complicazioni d'organo
C25.0	Tumore Maligno: Testa del pancreas		
C25.1	Tumore Maligno: Corpo del pancreas	K85.91	Pancreatite acuta non specificata: Con complicanze d'organo
C25.2	Tumore Maligno: Coda del pancreas		
C25.3	Tumore Maligno: Dotto pancreatico	K86.0	Pancreatite cronica da alcol
C25.4	Tumore Maligno: Pancreas endocrino	K86.1	Altra pancreatite cronica
C25.7	Tumore Maligno: Altre parti del pancreas	K86.2	Cisti pancreatiche
C25.8	Tumore Maligno: lesione sconfinante a più zone contigue del pancreas	K86.3	Pseudocisti pancreatiche
		K86.80	Calcolo del dotto pancreatico senza stenosi del dotto pancreatico
C25.9	Tumore Maligno: Pancreas non specificato		
C78.7	Tumore maligno secondario del fegato e del dotto biliare intraepatico	K86.81	Calcolo del dotto pancreatico con stenosi del dotto pancreatico
K85.00	Pancreatite acuta idiopatica: Senza menzione di complicazioni d'organo	K86.82	Altra stenosi del dotto pancreatico
K85.01	Pancreatite acuta idiopatica: Con complicanze d'organo	K86.83	Insufficienza pancreatiche esocrina
		K86.84	Fistola pancreatico-duodenale
		K86.88	Altre malattie specificate del pancreas
K85.10	Pancreatite acuta biliare: Senza menzione di complicazioni d'organo	K86.9	Malattia del pancreas non specificata

Diagnosi H07-2

D69.53 Trombocitopenia indotta da eparina di tipo II

Procedura H07-3

51.21 ↔	Altra colecistectomia parziale	51.22.12 ↔	Colecistectomia allargata
51.22.00 ↔	Colecistectomia, NAS	51.22.99 ↔	Colecistectomia, altro
51.22.10 ↔	Colecistectomia senza revisione chirurgica dei dotti biliari	51.23 ↔	Colecistectomia laparoscopica
51.22.11 ↔	Colecistectomia con revisione chirurgica dei dotti biliari	51.24 ↔	Colecistectomia laparoscopica parziale

Procedura H07-4

51.21 ↔	Altra colecistectomia parziale	51.22.11 ↔	Colecistectomia con revisione chirurgica dei dotti biliari
51.22.00 ↔	Colecistectomia, NAS	51.22.12 ↔	Colecistectomia allargata
51.22.10 ↔	Colecistectomia senza revisione chirurgica dei dotti biliari	51.22.99 ↔	Colecistectomia, altro

Procedura H07-5

51.10 ‡↔	Colangiopancreatografia retrograda endoscopica [ERCP]	51.87.27 ‡↔	Inserzione o sostituzione endoscopica di stent nudi autoespandenti nel dotto biliare, 5 stent
51.11 ‡↔	Colangiografia retrograda endoscopica [ERC]	51.87.28 ‡↔	Inserzione o sostituzione endoscopica di stent nudi autoespandenti nel dotto biliare, 6 e più stent
51.84 ‡↔	Dilatazione endoscopica dell'ampolla e di dotto biliare	51.87.30 ‡↔	Inserzione o sostituzione endoscopica di stent rivestiti autoespandenti nel dotto biliare, 1 stent
51.85 ‡↔	Sfinterotomia e papillotomia endoscopica	51.87.31 ‡↔	Inserzione o sostituzione endoscopica di stent rivestiti autoespandenti nel dotto biliare, 2 stent
51.86 ‡↔	Inserzione endoscopica di sonda per drenaggio nasobiliare	51.87.33 ‡↔	Inserzione o sostituzione endoscopica di stent rivestiti autoespandenti nel dotto biliare, 3 stent
51.87.00 ‡↔	Inserzione o sostituzione endoscopica di stent nel dotto biliare, NAS	51.87.34 ‡↔	Inserzione o sostituzione endoscopica di stent rivestiti autoespandenti nel dotto biliare, 4 stent
51.87.09 ‡↔	Inserzione o sostituzione endoscopica di stent nel dotto biliare, altro	51.87.35 ‡↔	Inserzione o sostituzione endoscopica di stent rivestiti autoespandenti nel dotto biliare, 5 stent
51.87.10 ‡↔	Inserzione o sostituzione endoscopica di stent non autoespandenti nel dotto biliare, 1 stent	51.87.36 ‡↔	Inserzione o sostituzione endoscopica di stent rivestiti autoespandenti nel dotto biliare, 6 e più stent
51.87.13 ‡↔	Inserzione o sostituzione endoscopica di stent non autoespandenti nel dotto biliare, 2 e più stent	51.88 ‡↔	Rimozione endoscopica di calcoli di vie biliari
51.87.23 ‡↔	Inserzione o sostituzione endoscopica di stent nudi autoespandenti nel dotto biliare, 1 stent	51.9A.00 ‡↔	Inserzione o sostituzione di stent nel dotto biliare, NAS
51.87.24 ‡↔	Inserzione o sostituzione endoscopica di stent nudi autoespandenti nel dotto biliare, 2 stent	51.9A.09 ‡↔	Inserzione o sostituzione di stent nel dotto biliare, altro
51.87.25 ‡↔	Inserzione o sostituzione endoscopica di stent nudi autoespandenti nel dotto biliare, 3 stent	52.13 ‡↔	Pancreatografia retrograda endoscopica [ERP]
51.87.26 ‡↔	Inserzione o sostituzione endoscopica di stent nudi autoespandenti nel dotto biliare, 4 stent		

ADRG H09**Interventi su pancreas e fegato e shunt portosistemici, senza intervento maggiore, senza radioterapia**

Procedura nella tabella H09-2

DRG H09A**Interventi su pancreas e fegato e shunt portosistemici, senza intervento maggiore, senza radioterapia, con CC estremamente gravi**

PCCL > 3

DRG H09B**Interventi su pancreas e fegato e shunt portosistemici, senza intervento maggiore, senza radioterapia, per neoplasia maligna o con intervento specifico sul pancreas**

Diagnosi principale nella tabella H09-1 o procedura nella tabella H09-3

DRG H09C**Interventi su pancreas e fegato e shunt portosistemici, senza intervento maggiore, senza radioterapia****Diagnosi H09-1**

C22.0	Carcinoma epatocellulare	C22.4	Altri sarcomi del fegato
C22.1	Carcinoma delle vie biliari intraepatiche	C22.7	Altri carcinomi specificati del fegato
C22.2	Epatoblastoma	C22.9	Tumore Maligno: Tumore maligno del fegato, non specificato
C22.3	Angiosarcoma del fegato		

C23	Tumore maligno della colecisti	C25.7	Tumore Maligno: Altre parti del pancreas
C24.0	Tumore Maligno: Vie biliari extraepatiche	C25.8	Tumore Maligno: lesione sconfinante a più zone contigue del pancreas
C24.1	Tumore Maligno: Ampolla di Vater	C25.9	Tumore Maligno: Pancreas non specificato
C24.8	Tumore Maligno: lesione sconfinante a più zone contigue delle vie biliari	C78.7	Tumore maligno secondario del fegato e del dotto biliare intraepatico
C24.9	Tumore Maligno: Via biliare non specificata	D01.5	Carcinoma in situ: Fegato, colecisti e dotti biliari
C25.0	Tumore Maligno: Testa del pancreas	D37.6	Tumori di comportamento incerto o sconosciuto: Fegato, colecisti e dotti biliari
C25.1	Tumore Maligno: Corpo del pancreas	D37.70	Tumori di comportamento incerto o sconosciuto: Pancreas
C25.2	Tumore Maligno: Coda del pancreas		
C25.3	Tumore Maligno: Dotto pancreatico		
C25.4	Tumore Maligno: Pancreas endocrino		

Procedura H09-2

39.10 ↔	Shunt venoso intraaddominale, NAS	50.27.22 ↔	Distruzione locale di lesione o tessuto del fegato, mediante termoterapia, per via laparoscopica
39.11.00 ↔	Confezione e revisione di shunt portosistemico, TIPS, NAS	50.27.23 ↔	Distruzione locale di lesione o tessuto del fegato, mediante crioterapia, per via laparoscopica
39.11.11 ↔	Confezione di shunt portosistemico, impiego di angioplastica percutanea (con palloncino)	50.27.24 ↔	Distruzione locale di lesione o tessuto del fegato, mediante laser, per via laparoscopica
39.11.12 ↔	Confezione di shunt portosistemico, trombolisi e trombectomia percutanea	50.27.25 ↔	Distruzione locale di lesione o tessuto del fegato, mediante elettroporazione irreversibile, per via laparoscopica
39.11.13 ↔	Confezione di shunt portosistemico, impiego di stent	50.27.29 ↔	Distruzione locale di lesione o tessuto del fegato, per via laparoscopica, altro
39.11.21 ↔	Revisione di shunt portosistemico, occlusione percutanea	50.2A.11 ↔	Resezione di cisti epatica, chirurgica a cielo aperto
39.11.22 ↔	Revisione di shunt portosistemico, posa di stent	50.2A.12 ↔	Resezione di cisti epatica, per via laparoscopica
39.11.23 ↔	Revisione di shunt portosistemico, impiego di trombolisi e trombectomia percutanea	50.2A.21 ↔	Bisegmentectomia sinistra, chirurgica a cielo aperto
39.11.24 ↔	Revisione di shunt portosistemico, riduzione percutanea di shunt portosistemico esistente	50.2A.22 ↔	Bisegmentectomia sinistra, per via laparoscopica
39.11.99 ↔	Confezione e revisione di shunt portosistemico, TIPS, altro	50.2A.23 ↔	Emiepatectomia sinistra, chirurgica a cielo aperto
39.19 ↔	Shunt venoso intraaddominale, altro	50.2A.24 ↔	Emiepatectomia sinistra, per via laparoscopica
45.91 ↔	Anastomosi intestinale tenue-tenue	50.2A.25 ↔	Emiepatectomia sinistra allargata, chirurgica a cielo aperto
50.0 ↔	Epatotomia	50.2A.26 ↔	Emiepatectomia sinistra allargata, per via laparoscopica
50.21.11 ↔	Fenestrazione di una o più cisti epatiche, chirurgica a cielo aperto	50.2A.27 ↔	Emiepatectomia destra, chirurgica a cielo aperto
50.21.12 ↔	Fenestrazione di una o più cisti epatiche, per via laparoscopica	50.2A.28 ↔	Emiepatectomia destra, per via laparoscopica
50.23.11 ↔	Asportazione locale di 1-2 lesioni epatiche, di diametro inferiore a 4 cm ciascuna, chirurgica a cielo aperto	50.2A.2A ↔	Emiepatectomia destra allargata, chirurgica a cielo aperto
50.23.12 ↔	Asportazione locale di 1-2 lesioni epatiche, almeno una di diametro superiore a 4 cm, chirurgica a cielo aperto	50.2A.2B ↔	Emiepatectomia destra allargata, per via laparoscopica
50.23.13 ↔	Asportazione locale di 3 e più lesioni epatiche, chirurgica a cielo aperto	50.2A.2C ↔	Altra resezione di più segmenti adiacenti, chirurgica a cielo aperto
50.25.11 ↔	Asportazione locale di 1-2 lesioni epatiche, di diametro inferiore a 4 cm ciascuna, per via laparoscopica	50.2A.2D ↔	Altra resezione di più segmenti adiacenti, per via laparoscopica
50.25.12 ↔	Asportazione locale di 1-2 lesioni epatiche, almeno una di diametro superiore a 4 cm, per via laparoscopica	50.2B.11 ↔	Transezione del fegato e legatura di rami della vena porta, ALPPS, prima fase, chirurgica a cielo aperto
50.25.13 ↔	Asportazione locale di 3 e più lesioni epatiche, per via laparoscopica	50.2B.12 ↔	Transezione del fegato e legatura di rami della vena porta, ALPPS, prima fase, per via laparoscopica
50.27.11 ↔	Distruzione locale di lesione o tessuto del fegato, mediante iniezione di alcol, chirurgica a cielo aperto	50.2C.11 ↔	Bisegmentectomia sinistra per trapianto da vivente, chirurgica a cielo aperto
50.27.12 ↔	Distruzione locale di lesione o tessuto del fegato, mediante termoterapia indotta da corrente ad alta frequenza, chirurgica a cielo aperto	50.2C.12 ↔	Bisegmentectomia sinistra per trapianto da vivente, per via laparoscopica
50.27.13 ↔	Distruzione locale di lesione o tessuto del fegato, mediante crioterapia, chirurgica a cielo aperto	50.2C.13 ↔	Emiepatectomia sinistra per trapianto da vivente, chirurgica a cielo aperto
50.27.14 ↔	Distruzione locale di lesione o tessuto del fegato, mediante laser, chirurgica a cielo aperto	50.2C.14 ↔	Emiepatectomia sinistra per trapianto da vivente, per via laparoscopica
50.27.15 ↔	Distruzione locale di lesione o tessuto del fegato, mediante elettroporazione irreversibile, chirurgica a cielo aperto	50.2C.15 ↔	Emiepatectomia destra per trapianto da vivente, chirurgica a cielo aperto
50.27.19 ↔	Distruzione locale di lesione o tessuto del fegato, chirurgica a cielo aperto, altro	50.2C.16 ↔	Emiepatectomia destra per trapianto da vivente, per via laparoscopica
50.27.21 ↔	Distruzione locale di lesione o tessuto del fegato, mediante iniezione di alcol, per via laparoscopica	50.62 ↔	Chiusura di lacerazione del fegato e riparazione, mediante sutura
		50.63 ↔	Chiusura di lacerazione del fegato e riparazione, mediante tamponamento
		50.71 ↔	Epatectomia totale su donatore vivente, chirurgica a cielo aperto
		51.31 ↔	Anastomosi fra colecisti e dotti epatici
		51.32 ↔	Anastomosi fra colecisti e intestino
		51.33 ↔	Anastomosi fra colecisti e pancreas

51.34 ↔	Anastomosi fra colecisti e stomaco	51.9A.A2 ↔	Inserzione o sostituzione, chirurgica a cielo aperto, di stent rivestiti autoespandenti nel dotto biliare, 2 stent
51.36 ↔	Coledocoenterostomia	51.9A.A3 ↔	Inserzione o sostituzione, chirurgica a cielo aperto, di stent rivestiti autoespandenti nel dotto biliare, 3 stent
51.37 ↔	Anastomosi fra dotto epatico e tratto gastrointestinale	51.9A.A4 ↔	Inserzione o sostituzione, chirurgica a cielo aperto, di stent rivestiti autoespandenti nel dotto biliare, 4 stent
51.95.20 ↔	Rimozione di endoprotesi dal dotto biliare, chirurgica a cielo aperto	51.9A.A5 ↔	Inserzione o sostituzione, chirurgica a cielo aperto, di stent rivestiti autoespandenti nel dotto biliare, 5 stent
51.95.21 ↔	Rimozione di endoprotesi dal dotto biliare, per via laparoscopica	51.9A.A6 ↔	Inserzione o sostituzione, chirurgica a cielo aperto, di stent rivestiti autoespandenti nel dotto biliare, 6 e più stent
51.9A.41 ↔	Inserzione o sostituzione di stent non autoespandenti nel dotto biliare per via laparoscopica, 1 stent	52.01.12 ↔	Drenaggio transgastro di cisti pancreaticca, chirurgico a cielo aperto
51.9A.42 ↔	Inserzione o sostituzione di stent non autoespandenti nel dotto biliare per via laparoscopica, 2 e più stent	52.01.13 ↔	Drenaggio transgastro di cisti pancreaticca, per via laparoscopica
51.9A.51 ↔	Inserzione o sostituzione di stent nudi autoespandenti nel dotto biliare per via laparoscopica, 1 stent	52.01.22 ↔	Drenaggio transduodenale di cisti pancreaticca, chirurgico a cielo aperto
51.9A.52 ↔	Inserzione o sostituzione di stent nudi autoespandenti nel dotto biliare per via laparoscopica, 2 stent	52.01.23 ↔	Drenaggio transduodenale di cisti pancreaticca, per via laparoscopica
51.9A.53 ↔	Inserzione o sostituzione di stent nudi autoespandenti nel dotto biliare per via laparoscopica, 3 stent	52.09.00 ↔	Altra pancreatotomia, NAS
51.9A.54 ↔	Inserzione o sostituzione di stent nudi autoespandenti nel dotto biliare per via laparoscopica, 4 stent	52.09.10 ↔	Altra pancreatotomia, Incisione del pancreas
51.9A.55 ↔	Inserzione o sostituzione di stent nudi autoespandenti nel dotto biliare per via laparoscopica, 5 stent	52.09.11 ↔	Altra pancreatotomia, Incisione del dotto pancreatico
51.9A.56 ↔	Inserzione o sostituzione di stent nudi autoespandenti nel dotto biliare per via laparoscopica, 6 e più stent	52.09.99 ↔	Altra pancreatotomia, altro
51.9A.61 ↔	Inserzione o sostituzione di stent rivestiti autoespandenti nel dotto biliare per via laparoscopica, 1 stent	52.22.00 ↔	Altra asportazione o distruzione di lesione o di tessuto del pancreas o del dotto pancreatico, NAS
51.9A.62 ↔	Inserzione o sostituzione di stent rivestiti autoespandenti nel dotto biliare per via laparoscopica, 2 stent	52.22.99 ↔	Altra asportazione o distruzione di lesione o di tessuto del pancreas o del dotto pancreatico, altro
51.9A.63 ↔	Inserzione o sostituzione di stent rivestiti autoespandenti nel dotto biliare per via laparoscopica, 3 stent	52.3 ↔	Marsupializzazione di cisti pancreaticca
51.9A.64 ↔	Inserzione o sostituzione di stent rivestiti autoespandenti nel dotto biliare per via laparoscopica, 4 stent	52.4 ↔	Drenaggio interno di cisti pancreaticca
51.9A.65 ↔	Inserzione o sostituzione di stent rivestiti autoespandenti nel dotto biliare per via laparoscopica, 5 stent	52.50 ↔	Pancreatectomia parziale, NAS
51.9A.66 ↔	Inserzione o sostituzione di stent rivestiti autoespandenti nel dotto biliare per via laparoscopica, 6 e più stent	52.51.10 ↔	Pancreatectomia prossimale, con conservazione del piloro
51.9A.71 ↔	Inserzione o sostituzione, chirurgica a cielo aperto, di stent non autoespandenti nel dotto biliare, 1 stent	52.51.20 ↔	Pancreatectomia prossimale, con conservazione del duodeno
51.9A.72 ↔	Inserzione o sostituzione, chirurgica a cielo aperto, di stent non autoespandenti nel dotto biliare, 2 e più stent	52.51.31 ↔	Resezione pancreaticoduodenale con gastrectomia parziale
51.9A.81 ↔	Inserzione o sostituzione, chirurgica a cielo aperto, di stent nudi autoespandenti nel dotto biliare, 1 stent	52.52.11 ↔	Pancreatectomia distale, chirurgica a cielo aperto
51.9A.82 ↔	Inserzione o sostituzione, chirurgica a cielo aperto, di stent nudi autoespandenti nel dotto biliare, 2 stent	52.52.12 ↔	Pancreatectomia distale, per via laparoscopica
51.9A.83 ↔	Inserzione o sostituzione, chirurgica a cielo aperto, di stent nudi autoespandenti nel dotto biliare, 3 stent	52.54 ↔	Resezione segmentale del corpo del pancreas
51.9A.84 ↔	Inserzione o sostituzione, chirurgica a cielo aperto, di stent nudi autoespandenti nel dotto biliare, 4 stent	52.59 ↔	Pancreatectomia parziale, altro
51.9A.85 ↔	Inserzione o sostituzione, chirurgica a cielo aperto, di stent nudi autoespandenti nel dotto biliare, 5 stent	52.60 ↔	Pancreatectomia totale, NAS
51.9A.86 ↔	Inserzione o sostituzione, chirurgica a cielo aperto, di stent nudi autoespandenti nel dotto biliare, 6 e più stent	52.61 ↔	Pancreatectomia totale con gastrectomia parziale
51.9A.A1 ↔	Inserzione o sostituzione, chirurgica a cielo aperto, di stent rivestiti autoespandenti nel dotto biliare, 1 stent	52.62 ↔	Pancreatectomia totale, con conservazione del piloro
		52.63 ↔	Pancreatectomia totale, con conservazione del duodeno
		52.69 ↔	Pancreatectomia totale, altro
		52.82 ↔	Trapianto omologo di pancreas
		52.83.00 ↔	Trapianto eterologo di pancreas, NAS
		52.83.10 ↔	Trapianto eterologo di pancreas, Ritrapianto di segmento pancreatico nella stessa degenza ospedaliera
		52.83.11 ↔	Trapianto eterologo di pancreas, Ritrapianto del pancreas nella stessa degenza ospedaliera
		52.83.99 ↔	Trapianto eterologo di pancreas, altro
		52.95.10 ↔	Rimozione di calcoli dal dotto pancreatico, chirurgica a cielo aperto
		52.95.11 ↔	Rimozione di calcoli dal dotto pancreatico, per via laparoscopica
		52.95.20 ↔	Dilatazione del dotto pancreatico, per via laparoscopica
		52.95.30 ↔	Inserzione di un drenaggio nel dotto pancreatico, chirurgica a cielo aperto
		52.95.31 ↔	Inserzione di un drenaggio nel dotto pancreatico, per via laparoscopica

52.95.40 ↔	Inserzione o sostituzione di uno stent [protesi] non autoespandente nel dotto pancreatico, chirurgica a cielo aperto	52.95.A1 ↔	Rimozione di uno stent [protesi] dal dotto pancreatico, chirurgica a cielo aperto
52.95.41 ↔	Inserzione o sostituzione di uno stent [protesi] non autoespandente nel dotto pancreatico, per via laparoscopica	52.95.A2 ↔	Rimozione di uno stent [protesi] dal dotto pancreatico, per via laparoscopica
52.95.50 ↔	Inserzione o sostituzione di uno stent [protesi] autoespandente nel dotto pancreatico, chirurgica a cielo aperto	52.96.11 ↔	Anastomosi fra dotto pancreatico e tratto gastrointestinale, chirurgica a cielo aperto
52.95.51 ↔	Inserzione o sostituzione di uno stent [protesi] autoespandente nel dotto pancreatico, per via laparoscopica	52.96.21 ↔	Anastomosi fra dotto pancreatico e tratto gastrointestinale, per via laparoscopica
52.95.60 ↔	Ricostruzione plastica del dotto pancreatico, per via laparoscopica	52.99.00 ↔	Altri interventi a cielo aperto sul pancreas, NAS
52.95.70 ↔	Ricostruzione plastica del pancreas	52.99.10 ↔	Altri interventi a cielo aperto sul pancreas, Dilatazione del dotto pancreatico
52.95.90 ↔	Altri interventi per via endoscopica sul pancreas	52.99.20 ↔	Altri interventi a cielo aperto sul pancreas, Ricostruzione plastica del dotto pancreatico
		52.99.99 ↔	Altri interventi a cielo aperto sul pancreas, altro
		54.94 ↔	Creazione di shunt peritoneovascolare

Procedura H09-3

52.50 ↔	Pancreatectomia parziale, NAS	52.54 ↔	Resezione segmentale del corpo del pancreas
52.52.11 ↔	Pancreatectomia distale, chirurgica a cielo aperto	52.59 ↔	Pancreatectomia parziale, altro
52.52.12 ↔	Pancreatectomia distale, per via laparoscopica		

ADRG H12

Miscellanea di interventi epatobiliari

Procedura nella tabella H12-1 e nessuna procedura nella tabella H12-2

DRG H12A

Miscellanea di interventi epatobiliari con CC estremamente gravi o intervento complesso

PCCL > 3 o procedura nella tabella H12-3

DRG H12B

Miscellanea di interventi epatobiliari

Procedura H12-1

40.29.10 ↔	Asportazione di linfonodo mediastinico, NAS	44.31.15 ↔	Bypass gastrico prossimale dopo bendaggio gastrico, dopo intervento bariatrico preliminare, chirurgico a cielo aperto
40.29.11 ↔	Asportazione di linfonodo mediastinico, chirurgica a cielo aperto	44.31.16 ↔	Bypass gastrico prossimale dopo bendaggio gastrico, dopo intervento bariatrico preliminare, per via laparoscopica
40.29.12 ↔	Asportazione di linfonodo mediastinico, per via toracoscopica	44.31.21 ↔	Bypass gastrico distale, chirurgico a cielo aperto
40.29.19 ↔	Asportazione di linfonodo mediastinico, altro	44.31.22 ↔	Bypass gastrico distale, per via laparoscopica
40.29.20 ↔	Asportazione di linfonodo para-aortico	44.31.31 ↔	Omega-loop gastric bypass, chirurgico a cielo aperto
40.29.30 ↔	Asportazione di linfonodo iliaco	44.31.32 ↔	Omega-loop gastric bypass, per via laparoscopica
40.29.70 ↔	Asportazione di linfangioma o di igroma cistico	44.31.41 ↔	Bypass gastrico Roux-en-Y, chirurgico a cielo aperto
40.29.80 ↔	Asportazione di più stazioni linfonodali addominali (con biopsia epatica), NAS	44.31.42 ↔	Bypass gastrico Roux-en-Y, per via laparoscopica
40.29.81 ↔	Asportazione di più stazioni linfonodali addominali (con biopsia epatica), chirurgica a cielo aperto [laparotomia di staging]	44.38 ↔	Gastroenterostomia laparoscopica
40.29.82 ↔	Asportazione di più stazioni linfonodali addominali (con biopsia epatica), per via laparoscopica [laparoscopia di staging]	44.39 ↔	Gastroenterostomia senza gastrectomia, altro
40.29.89 ↔	Asportazione di più stazioni linfonodali addominali (con biopsia epatica), altro	50.12.00 ↔	Biopsia a cielo aperto del fegato, NAS
40.29.99 ↔	Asportazione semplice di altre strutture linfatiche, altro	50.12.09 ↔	Biopsia a cielo aperto del fegato, altro
44.11 ↔	Gastroscopia transaddominale	50.12.11 ↔	Biopsia del fegato, mediante escissione, chirurgica a cielo aperto
44.31.00 ↔	Bypass gastrico, NAS	50.12.12 ↔	Biopsia del fegato, mediante agobiopsia, chirurgica a cielo aperto
44.31.09 ↔	Bypass gastrico, altro	50.14 ↔	Biopsia laparoscopica del fegato
44.31.11 ↔	Bypass gastrico prossimale, chirurgico a cielo aperto	50.69 ↔	Riparazione del fegato, altro
44.31.12 ↔	Bypass gastrico prossimale, per via laparoscopica	50.99.10 ↔	Impianto e sostituzione di sistema di cateterismo permanente in arteria epatica e vena porta
44.31.13 ↔	Bypass gastrico prossimale dopo sleeve resection, intervento di riconversione, chirurgico a cielo aperto	50.99.11 ↔	Rimozione di sistema di cateterismo permanente in arteria epatica e vena porta
44.31.14 ↔	Bypass gastrico prossimale dopo sleeve resection, intervento di riconversione, per via laparoscopica	51.13 ↔	Biopsia a cielo aperto della colecisti e dei dotti biliari
		51.41.00 ↔	Incisione del coledoco con rimozione di calcoli, NAS
		51.41.09 ↔	Incisione del coledoco con rimozione di calcoli, altro
		51.42.00 ↔	Incisione del coledoco con rimozione di altra occlusione, NAS

51.42.09 ↔	Incisione del coledoco con rimozione di altra occlusione, altro	52.12 ↔	Biopsia a cielo aperto del pancreas
51.44.00 ↔	Incisione del dotto cistico e dei dotti epatici per rimozione di calcoli, NAS	54.21.00 ↔	Laparoscopia, NAS
51.44.09 ↔	Incisione del dotto cistico e dei dotti epatici per rimozione di calcoli, altro	54.21.10 ↔	Laparoscopia, Laparoscopia diagnostica
51.49.00 ↔	Incisione del dotto cistico e dei dotti epatici per rimozione di occlusione, NAS	54.21.30 ↔	Laparoscopia, Laparoscopia con drenaggio
51.49.09 ↔	Incisione del dotto cistico e dei dotti epatici per rimozione di occlusione, altro	54.21.99 ↔	Laparoscopia, altro
		54.23 ↔	Biopsia del peritoneo
		54.92 ↔	Rimozione di corpo estraneo dalla cavità peritoneale

Procedura H12-2

51.23 ↔	Colecistectomia laparoscopica	51.24 ↔	Colecistectomia laparoscopica parziale
---------	-------------------------------	---------	--

Procedura H12-3

44.31.00 ↔	Bypass gastrico, NAS	44.31.16 ↔	Bypass gastrico prossimale dopo bendaggio gastrico, dopo intervento bariatrico preliminare, per via laparoscopica
44.31.09 ↔	Bypass gastrico, altro	44.31.21 ↔	Bypass gastrico distale, chirurgico a cielo aperto
44.31.11 ↔	Bypass gastrico prossimale, chirurgico a cielo aperto	44.31.22 ↔	Bypass gastrico distale, per via laparoscopica
44.31.12 ↔	Bypass gastrico prossimale, per via laparoscopica	44.31.31 ↔	Omega-loop gastric bypass, chirurgico a cielo aperto
44.31.13 ↔	Bypass gastrico prossimale dopo sleeve resection, intervento di riconversione, chirurgico a cielo aperto	44.31.32 ↔	Omega-loop gastric bypass, per via laparoscopica
44.31.14 ↔	Bypass gastrico prossimale dopo sleeve resection, intervento di riconversione, per via laparoscopica	44.31.41 ↔	Bypass gastrico Roux-en-Y, chirurgico a cielo aperto
44.31.15 ↔	Bypass gastrico prossimale dopo bendaggio gastrico, dopo intervento bariatrico preliminare, chirurgico a cielo aperto	44.31.42 ↔	Bypass gastrico Roux-en-Y, per via laparoscopica
		44.38 ↔	Gastroenterostomia laparoscopica
		44.39 ↔	Gastroenterostomia senza gastrectomia, altro

ADRG H16

Altra radioterapia per malattie e disturbi epatobiliari e del pancreas

Procedura nella tabella H16-1

DRG H16Z

Altra radioterapia per malattie e disturbi epatobiliari e del pancreas

Procedura H16-1

92.20 ↔	Infusione d'isotopo radioattivo liquido	92.24.03 ↔	Teleradioterapia mediante fotoni, acceleratore lineare, irradiazione del corpo intero
92.21.00 ↔	Radioterapia superficiale: NAS	92.24.04 ↔	Teleradioterapia mediante fotoni, acceleratore lineare, radioterapia intraoperatoria
92.21.01 ↔	Radioterapia superficiale: fino a 2 campi di irradiazione	92.24.09 ↔	Teleradioterapia mediante fotoni, acceleratore lineare, altro
92.21.02 ↔	Radioterapia superficiale: più di 2 campi di irradiazione	92.24.11 ↔	Teleradioterapia mediante fotoni, acceleratore lineare, guidata dalle immagini [IGRT], fino a 2 campi di irradiazione
92.22.00 ↔	Radioterapia con ortovoltaggio: NAS	92.24.12 ↔	Teleradioterapia mediante fotoni, acceleratore lineare, guidata dalle immagini [IGRT], più di 2 campi di irradiazione
92.22.01 ↔	Radioterapia con ortovoltaggio: fino a 2 campi di irradiazione	92.24.13 ↔	Teleradioterapia mediante fotoni, acceleratore lineare, guidata dalle immagini [IGRT], irradiazione 3D pianificata
92.22.02 ↔	Radioterapia con ortovoltaggio: più di 2 campi di irradiazione	92.24.14 ↔	Teleradioterapia mediante fotoni, acceleratore lineare, guidata dalle immagini [IGRT], radioterapia a modulazione di intensità
92.22.11 ↔	Roentgenterapia intraoperatoria, fino a 300 kV	92.24.21 ↔	Teleradioterapia mediante fotoni, acceleratore lineare, non guidata dalle immagini, fino a 2 campi di irradiazione
92.22.12 ↔	Roentgenterapia intraoperatoria, 300 kV - < 1 MV	92.24.22 ↔	Teleradioterapia mediante fotoni, acceleratore lineare, non guidata dalle immagini, più di 2 campi di irradiazione
92.22.19 ↔	Roentgenterapia intraoperatoria, altro	92.24.23 ↔	Teleradioterapia mediante fotoni, acceleratore lineare, non guidata dalle immagini, irradiazione 3D pianificata
92.23.00 ↔	Radioterapia ad alto voltaggio: NAS	92.24.24 ↔	Teleradioterapia mediante fotoni, acceleratore lineare, non guidata dalle immagini, radioterapia a modulazione di intensità
92.23.01 ↔	Dispositivo di telecobaltoterapia, fino a 2 campi di irradiazione		
92.23.02 ↔	Dispositivo di telecobaltoterapia, da 3 a 4 campi di irradiazione		
92.23.03 ↔	Dispositivo di telecobaltoterapia, più di 4 campi di irradiazione o irradiazione 3D pianificata		
92.23.08 ↔	Radioterapia ad alto voltaggio: altri isotopi		
92.23.09 ↔	Dispositivo di telecobaltoterapia, altro		
92.24.00 ↔	Teleradioterapia mediante fotoni, acceleratore lineare, NAS		
92.24.01 ↔	Teleradioterapia mediante fotoni, acceleratore lineare, irradiazione di campo esteso		
92.24.02 ↔	Teleradioterapia mediante fotoni, acceleratore lineare, irradiazione di un emicorpo		

92.24.30 ↔	Teleradioterapia mediante fotoni: radioterapia estremamente complessa con attrezzatura specializzata	92.27.40 ↔	Impianto o inserzione di elementi radioattivi (brachiterapia con radionuclidi chiusi), intraoperatoria
92.25.00 ↔	Teleradioterapia con elettroni, acceleratore lineare, NAS	92.27.70 ↔	Moulage radioattivi, NAS
92.25.01 ↔	Teleradioterapia con elettroni, acceleratore lineare, irradiazione di campo esteso	92.27.71 ↔	Moulage radioattivi: costruzione e applicazione di moulage radioattivi superficiali
92.25.02 ↔	Teleradioterapia con elettroni, acceleratore lineare, irradiazione di un emicorpo	92.27.72 ↔	Moulage radioattivi: costruzione e applicazione di applicatori non impiegati sulla superficie corporea
92.25.03 ↔	Teleradioterapia con elettroni, acceleratore lineare, irradiazione del corpo intero	92.27.73 ↔	Moulage radioattivi: costruzione e applicazione di applicatori oculari
92.25.04 ↔	Teleradioterapia con elettroni, acceleratore lineare, radioterapia intraoperatoria	92.27.79 ↔	Moulage radioattivi, altro
92.25.09 ↔	Teleradioterapia con elettroni, acceleratore lineare, altro	92.28.00 ↔	Iniezione, instillazione o somministrazione per via orale di radioisotopi, NAS
92.25.11 ↔	Teleradioterapia con elettroni, acceleratore lineare, guidata dalle immagini	92.28.09 ↔	Iniezione, instillazione o somministrazione per via orale di radioisotopi, altro
92.25.12 ↔	Teleradioterapia con elettroni, acceleratore lineare, guidata dalle immagini, fino a 2 campi di irradiazione	92.28.11 ↔	Terapia con radionuclidi aperti per metastasi ossee
92.25.13 ↔	Teleradioterapia con elettroni, acceleratore lineare, guidata dalle immagini, più di 2 campi di irradiazione	92.28.14 ↔	Instillazione di radionuclidi aperti in articolazioni
92.25.14 ↔	Teleradioterapia con elettroni, acceleratore lineare, guidata dalle immagini, irradiazione 3D pianificata	92.28.24 ↔	Radio-chemioembolizzazione endovascolare selettiva con I-131-Lipiodol
92.25.15 ↔	Teleradioterapia con elettroni, acceleratore lineare, guidata dalle immagini, radioterapia a modulazione di intensità	92.28.25 ↔	Terapia endovascolare selettiva con radionuclidi [SIRT] mediante embolizzazione con microsferi marcate con ittrio-90
92.25.21 ↔	Teleradioterapia con elettroni, acceleratore lineare, non guidata dalle immagini, fino a 2 campi di irradiazione	92.28.26 ↔	Terapia endovascolare selettiva con radionuclidi [SIRT] mediante embolizzazione con microsferi marcate con olmio-166
92.25.22 ↔	Teleradioterapia con elettroni, acceleratore lineare, non guidata dalle immagini, più di 2 campi di irradiazione	92.28.33 ↔	Brachiterapia endovascolare con renio-188
92.25.23 ↔	Teleradioterapia con elettroni, acceleratore lineare, non guidata dalle immagini, irradiazione 3D pianificata	92.28.41 ↔	Radioiodoterapia fino a 1,2 GBq I-131, senza somministrazione di tireotropina ricombinante [rh-TSH]
92.25.24 ↔	Teleradioterapia con elettroni, acceleratore lineare, non guidata dalle immagini, radioterapia a modulazione di intensità	92.28.42 ↔	Radioiodoterapia fino a 1,2 GBq I-131, con somministrazione di tireotropina ricombinante [rh-TSH]
92.26.00 ↔	Teleradioterapia con altre radiazioni particellari, NAS	92.28.43 ↔	Radioiodoterapia da 1,2 a meno di 5 GBq I-131, senza somministrazione di tireotropina ricombinante [rh-TSH]
92.26.99 ↔	Teleradioterapia con altre radiazioni particellari, altro	92.28.44 ↔	Radioiodoterapia da 1,2 a meno di 5 GBq I-131, con somministrazione di tireotropina ricombinante [rh-TSH]
92.27.00 ↔	Impianto o inserzione di elementi radioattivi (brachiterapia con radionuclidi chiusi), superficie corporea, altra o NAS sede di applicazione	92.28.45 ↔	Radioiodoterapia da 5 e più GBq I-131, senza somministrazione di tireotropina ricombinante [rh-TSH]
92.27.10 ↔	Impianto o inserzione di elementi radioattivi (brachiterapia con radionuclidi chiusi), organi sessuali femminili, NAS	92.28.46 ↔	Radioiodoterapia da 5 e più GBq I-131, con somministrazione di tireotropina ricombinante [rh-TSH]
92.27.11 ↔	Impianto o inserzione di elementi radioattivi (brachiterapia con radionuclidi chiusi), in sede intrauterina	92.28.51 ↔	Radioimmunoterapia con 90Y ibritumomab tiuxetano, parenterale
92.27.12 ↔	Impianto o inserzione di elementi radioattivi (brachiterapia con radionuclidi chiusi), in sede intravaginale	92.28.52 ↔	Radioimmunoterapia con iodio-131 [I-131] tositumomab, parenterale
92.27.13 ↔	Impianto o inserzione di elementi radioattivi (brachiterapia con radionuclidi chiusi), in sede combinata intrauterina e intravaginale	92.28.53 ↔	Radioimmunoterapia con altri anticorpi, parenterale
92.27.21 ↔	Impianto o inserzione di elementi radioattivi (brachiterapia con radionuclidi chiusi), superficie corporea	92.28.64 ↔	Terapia radiorecettoriale con l'analogo della somatostatina DOTA-coniugato TOC [octreotide]
92.27.22 ↔	Impianto o inserzione di elementi radioattivi (brachiterapia con radionuclidi chiusi), in sede intracavitaria	92.28.65 ↔	Terapia radiorecettoriale con l'analogo della somatostatina DOTA-coniugato TATE [octreotate]
92.27.23 ↔	Impianto o inserzione di elementi radioattivi (brachiterapia con radionuclidi chiusi), in sede endoluminale	92.28.66 ↔	Terapia radiorecettoriale con antagonisti della somatostatina
92.27.30 ↔	Impianto o inserzione di elementi radioattivi (brachiterapia con radionuclidi chiusi), vasi NAS	92.28.69 ↔	Radioterapia con molecole piccole, altro
92.27.31 ↔	Impianto o inserzione di elementi radioattivi (brachiterapia con radionuclidi chiusi), arterie coronarie	92.28.6B ↔	Terapia radiorecettoriale con 177Lu-PSMA I&T [177Lu-ITG-PSMA-1]
92.27.39 ↔	Impianto o inserzione di elementi radioattivi (brachiterapia con radionuclidi chiusi), altri vasi	92.28.6C ↔	Terapia radiorecettoriale con altri leganti PSMA
		92.28.71 ↔	Somministrazione parenterale di iodio-131-MIBG [metaiodobenzilguanidina]
		92.29.00 ↔	Brachiterapia con radionuclidi chiusi, NAS
		92.29.09 ↔	Brachiterapia con radionuclidi chiusi, altro
		92.29.11 ↔	Brachiterapia interstiziale con impianto di emettitori rimovibili monoplanari, basso rateo di dose
		92.29.12 ↔	Brachiterapia interstiziale con impianto di emettitori rimovibili monoplanari, rateo di dose pulsata [pulsed dose rate]
		92.29.13 ↔	Brachiterapia interstiziale con impianto di emettitori rimovibili monoplanari, alto rateo di dose

92.29.19 ↔	Brachiterapia interstiziale con impianto di emettitori rimovibili monoplanari, altro	92.30.21 ↔	Radioterapia stereotassica, in seduta unica: Cerebrale, radioterapia ad arco a modulazione di intensità [IMAT]
92.29.21 ↔	Brachiterapia interstiziale con impianto volumetrico di emettitori rimovibili multiplanari, basso rateo di dose	92.30.22 ↔	Radioterapia stereotassica, in seduta unica: Cerebrale, guidata dalle immagini
92.29.22 ↔	Brachiterapia interstiziale con impianto volumetrico di emettitori rimovibili multiplanari, rateo di dose pulsata [pulsed dose rate]	92.30.30 ↔	Radioterapia stereotassica, in seduta unica: Extracerebrale, radioterapia a modulazione di intensità
92.29.23 ↔	Brachiterapia interstiziale con impianto volumetrico di emettitori rimovibili multiplanari, alto rateo di dose	92.30.31 ↔	Radioterapia stereotassica, in seduta unica: Extracerebrale, radioterapia ad arco a modulazione di intensità [IMAT]
92.29.24 ↔	Brachiterapia con impianto di emettitori rimovibili multiplanari, alto rateo di dose, intraoperatoria	92.30.32 ↔	Radioterapia stereotassica, in seduta unica: Extracerebrale, guidata dalle immagini
92.29.29 ↔	Brachiterapia interstiziale con impianto volumetrico di emettitori rimovibili multiplanari, altro	92.30.99 ↔	Radioterapia stereotassica, in seduta unica, altro
92.29.31 ↔	Brachiterapia interstiziale con impianto di emettitori permanenti, fino a 10 sorgenti	92.31.00 ↔	Radiochirurgia con fotoni NAS, cerebrale
92.29.32 ↔	Brachiterapia interstiziale con impianto di emettitori permanenti, da 11 a 15 sorgenti	92.31.10 ↔	Radiochirurgia con fotoni NAS, extracerebrale
92.29.33 ↔	Brachiterapia interstiziale con impianto di emettitori permanenti, da 16 a 20 sorgenti	92.32.00 ↔	Radiochirurgia con fotoni a sorgente multiple, NAS
92.29.34 ↔	Brachiterapia interstiziale con impianto di emettitori permanenti, da 21 a 25 sorgenti	92.32.01 ↔	Radiochirurgia con fotoni a sorgenti multiple: Gamma knife
92.29.35 ↔	Brachiterapia interstiziale con impianto di emettitori permanenti, da 26 a 30 sorgenti	92.33.00 ↔	Radiochirurgia con particelle, NAS
92.29.36 ↔	Brachiterapia interstiziale con impianto di emettitori permanenti, da 31 a 35 sorgenti	92.33.01 ↔	Altra radioterapia ad alto voltaggio: radioterapia stereotassica, in seduta unica, cerebrale
92.29.37 ↔	Brachiterapia interstiziale con impianto di emettitori permanenti, da 36 a 40 sorgenti	92.33.11 ↔	Altra radioterapia ad alto voltaggio: radioterapia stereotassica, in seduta unica, extracerebrale
92.29.38 ↔	Brachiterapia interstiziale con impianto di emettitori permanenti, da 41 a 45 sorgenti	92.39.00 ↔	Altra radiochirurgia stereotassica, NAS
92.29.39 ↔	Brachiterapia interstiziale con impianto di emettitori permanenti, da 46 a 50 sorgenti	92.39.01 ↔	Altra radioterapia ad alto voltaggio, irradiazione stereotassica, frazionata, cerebrale, NAS
92.29.3A ↔	Brachiterapia interstiziale con impianto di emettitori permanenti, da 51 a 55 sorgenti	92.39.11 ↔	Altra radioterapia ad alto voltaggio, irradiazione stereotassica, frazionata, extracerebrale, NAS
92.29.3B ↔	Brachiterapia interstiziale con impianto di emettitori permanenti, da 56 a 60 sorgenti	92.39.20 ↔	Altra radioterapia ad alto voltaggio, irradiazione stereotassica, frazionata: Cerebrale, radioterapia a modulazione di intensità
92.29.3C ↔	Brachiterapia interstiziale con impianto di emettitori permanenti, da 61 a 65 sorgenti	92.39.21 ↔	Altra radioterapia ad alto voltaggio, irradiazione stereotassica, frazionata: Cerebrale, radioterapia ad arco a modulazione di intensità [IMAT]
92.29.3D ↔	Brachiterapia interstiziale con impianto di emettitori permanenti, da 66 a 70 sorgenti	92.39.22 ↔	Altra radioterapia ad alto voltaggio, irradiazione stereotassica, frazionata: Cerebrale, guidata dalle immagini
92.29.3E ↔	Brachiterapia interstiziale con impianto di emettitori permanenti, da 71 e più sorgenti	92.39.29 ↔	Altra radioterapia ad alto voltaggio, irradiazione stereotassica, frazionata, cerebrale, altro
92.29.40 ↔	Brachiterapia con applicatori superficiali, NAS	92.39.30 ↔	Altra radioterapia ad alto voltaggio, irradiazione stereotassica, frazionata: Extracerebrale, radioterapia a modulazione di intensità
92.29.49 ↔	Brachiterapia con applicatori superficiali, altro	92.39.31 ↔	Altra radioterapia ad alto voltaggio, irradiazione stereotassica, frazionata: Extracerebrale, radioterapia ad arco a modulazione di intensità [IMAT]
92.29.51 ↔	Rimozione di radionuclidi chiusi o di applicatori inattivi sotto anestesia	92.39.32 ↔	Altra radioterapia ad alto voltaggio, irradiazione stereotassica, frazionata: Extracerebrale, guidata dalle immagini
92.30.00 ↔	Radioterapia stereotassica, in seduta unica, NAS	92.39.39 ↔	Altra radioterapia ad alto voltaggio, irradiazione stereotassica, frazionata, extracerebrale, altro
92.30.01 ↔	Radioterapia stereotassica, in seduta unica: Cerebrale, NAS	92.41 ↔	Radioterapia intraoperatoria con elettroni
92.30.02 ↔	Radioterapia stereotassica, in seduta unica: Extracerebrale, NAS		
92.30.20 ↔	Radioterapia stereotassica, in seduta unica: Cerebrale, radioterapia a modulazione di intensità		

ADRG H33

Procedure OR complesse in più tempi o terapia a pressione negativa complessa o terapia a pressione negativa con intervento specifico o intervento su pancreas o fegato con terapia intensiva complessa > 196/360 punti risorse o terapia intensiva complessa specifica con punti risorse per trattamento complesso IMC

Procedura OR estesa in più tempi e procedura nella almeno due delle tabelle H33-2, H33-3, H33-4, H33-5, H33-6 o di cui almeno due trattamenti, che sono temporalmente distanti di almeno un giorno nella nella [di cui almeno due procedure nella tabella H33-7] o Terapia a pressione negativa complessa o Terapia a pressione negativa e (definizione del DRG (H01A) o definizione del DRG (H01B) o definizione del DRG (H05A) o definizione del DRG (H05B)) o definizione del DRG di base (H01) e almeno una procedura nella tabella H33-8 o procedura nella almeno due delle tabelle H33-9, H33-10

DRG H33A

Procedure OR complesse in più tempi o terapia a pressione negativa complessa o terapia a pressione negativa con intervento specifico o intervento su pancreas o fegato con terapia intensiva complessa > 196/360 punti risorse o terapia intensiva complessa specifica con punti risorse per trattamento complesso IMC, con neoplasia maligna o pancreatite grave

Diagnosi nella tabella H33-1

DRG H33B

Procedure OR complesse in più tempi o terapia a pressione negativa complessa o terapia a pressione negativa con intervento specifico o intervento su pancreas o fegato con terapia intensiva complessa > 196/360 punti risorse o terapia intensiva complessa specifica con punti risorse per trattamento complesso IMC

Diagnosi H33-1

C22.0	Carcinoma epatocellulare	K85.11	Pancreatite acuta biliare: Con complicanze d'organo
C22.1	Carcinoma delle vie biliari intraepatiche	K85.20	Pancreatite acuta indotta da alcol: Senza menzione di complicazioni d'organo
C22.2	Epatoblastoma		
C22.3	Angiosarcoma del fegato	K85.21	Pancreatite acuta indotta da alcol: Con complicanze d'organo
C22.4	Altri sarcomi del fegato		
C22.7	Altri carcinomi specificati del fegato	K85.30	Pancreatite acuta indotta da farmaci: Senza menzione di complicazioni d'organo
C22.9	Tumore Maligno: Tumore maligno del fegato, non specificato	K85.31	Pancreatite acuta indotta da farmaci: Con complicanze d'organo
C23	Tumore maligno della colecisti		
C24.0	Tumore Maligno: Vie biliari extraepatiche	K85.80	Altra forma di pancreatite acuta: Senza menzione di complicazioni d'organo
C24.1	Tumore Maligno: Ampolla di Vater		
C24.8	Tumore Maligno: lesione sconfinante a più zone contigue delle vie biliari	K85.81	Altra forma di pancreatite acuta: Con complicanze d'organo
C24.9	Tumore Maligno: Via biliare non specificata	K85.90	Pancreatite acuta non specificata: Senza menzione di complicazioni d'organo
C25.0	Tumore Maligno: Testa del pancreas		
C25.1	Tumore Maligno: Corpo del pancreas	K85.91	Pancreatite acuta non specificata: Con complicanze d'organo
C25.2	Tumore Maligno: Coda del pancreas		
C25.3	Tumore Maligno: Dotto pancreatico	K86.0	Pancreatite cronica da alcol
C25.4	Tumore Maligno: Pancreas endocrino	K86.1	Altra pancreatite cronica
C25.7	Tumore Maligno: Altre parti del pancreas	K86.2	Cisti pancreatiche
C25.8	Tumore Maligno: lesione sconfinante a più zone contigue del pancreas	K86.3	Pseudocisti pancreatiche
C25.9	Tumore Maligno: Pancreas non specificato	K86.80	Calcolo del dotto pancreatico senza stenosi del dotto pancreatico
C78.7	Tumore maligno secondario del fegato e del dotto biliare intraepatico	K86.81	Calcolo del dotto pancreatico con stenosi del dotto pancreatico
K85.00	Pancreatite acuta idiopatica: Senza menzione di complicazioni d'organo	K86.82	Altra stenosi del dotto pancreatico
K85.01	Pancreatite acuta idiopatica: Con complicanze d'organo	K86.83	Insufficienza pancreatica esocrina
K85.10	Pancreatite acuta biliare: Senza menzione di complicazioni d'organo	K86.84	Fistola pancreatico-duodenale
		K86.88	Altre malattie specificate del pancreas
		K86.9	Malattia del pancreas non specificata

Procedura H33-10

99.B8.13 †↔ Trattamento complesso IMC dell'adulto, da 185 a 360 punti risorse

Procedura H33-2

51.32 ↔	Anastomosi fra colecisti e intestino	51.38.11 ↔	Anastomosi fra vie biliari e tratto gastrointestinale, chirurgica a cielo aperto
51.34 ↔	Anastomosi fra colecisti e stomaco	51.38.21 ↔	Anastomosi fra vie biliari e tratto gastrointestinale, per via laparoscopica
51.35 ↔	Altra anastomosi della colecisti		
51.36 ↔	Coledococenterostomia	51.39 ↔	Altra anastomosi di dotti biliari
51.37 ↔	Anastomosi fra dotto epatico e tratto gastrointestinale		

Procedura H33-3

- 50.0 ↔ Epatotomia
- 50.21.11 ↔ Fenestrazione di una o più cisti epatiche, chirurgica a cielo aperto
- 50.21.12 ↔ Fenestrazione di una o più cisti epatiche, per via laparoscopica
- 50.23.11 ↔ Asportazione locale di 1-2 lesioni epatiche, di diametro inferiore a 4 cm ciascuna, chirurgica a cielo aperto
- 50.23.12 ↔ Asportazione locale di 1-2 lesioni epatiche, almeno una di diametro superiore a 4 cm, chirurgica a cielo aperto
- 50.23.13 ↔ Asportazione locale di 3 e più lesioni epatiche, chirurgica a cielo aperto
- 50.25.11 ↔ Asportazione locale di 1-2 lesioni epatiche, di diametro inferiore a 4 cm ciascuna, per via laparoscopica
- 50.25.12 ↔ Asportazione locale di 1-2 lesioni epatiche, almeno una di diametro superiore a 4 cm, per via laparoscopica
- 50.25.13 ↔ Asportazione locale di 3 e più lesioni epatiche, per via laparoscopica
- 50.27.11 ↔ Distruzione locale di lesione o tessuto del fegato, mediante iniezione di alcol, chirurgica a cielo aperto
- 50.27.12 ↔ Distruzione locale di lesione o tessuto del fegato, mediante termoterapia indotta da corrente ad alta frequenza, chirurgica a cielo aperto
- 50.27.13 ↔ Distruzione locale di lesione o tessuto del fegato, mediante crioterapia, chirurgica a cielo aperto
- 50.27.14 ↔ Distruzione locale di lesione o tessuto del fegato, mediante laser, chirurgica a cielo aperto
- 50.27.15 ↔ Distruzione locale di lesione o tessuto del fegato, mediante elettroporazione irreversibile, chirurgica a cielo aperto
- 50.27.19 ↔ Distruzione locale di lesione o tessuto del fegato, chirurgica a cielo aperto, altro
- 50.27.21 ↔ Distruzione locale di lesione o tessuto del fegato, mediante iniezione di alcol, per via laparoscopica
- 50.27.22 ↔ Distruzione locale di lesione o tessuto del fegato, mediante termoterapia, per via laparoscopica
- 50.27.23 ↔ Distruzione locale di lesione o tessuto del fegato, mediante crioterapia, per via laparoscopica
- 50.27.24 ↔ Distruzione locale di lesione o tessuto del fegato, mediante laser, per via laparoscopica
- 50.27.25 ↔ Distruzione locale di lesione o tessuto del fegato, mediante elettroporazione irreversibile, per via laparoscopica
- 50.27.29 ↔ Distruzione locale di lesione o tessuto del fegato, per via laparoscopica, altro
- 50.2A.11 ↔ Resezione di cisti epatica, chirurgica a cielo aperto
- 50.2A.12 ↔ Resezione di cisti epatica, per via laparoscopica
- 50.2A.21 ↔ Bisegmentectomia sinistra, chirurgica a cielo aperto
- 50.2A.22 ↔ Bisegmentectomia sinistra, per via laparoscopica
- 50.2A.23 ↔ Emiepatectomia sinistra, chirurgica a cielo aperto
- 50.2A.24 ↔ Emiepatectomia sinistra, per via laparoscopica
- 50.2A.25 ↔ Emiepatectomia sinistra allargata, chirurgica a cielo aperto
- 50.2A.26 ↔ Emiepatectomia sinistra allargata, per via laparoscopica
- 50.2A.27 ↔ Emiepatectomia destra, chirurgica a cielo aperto
- 50.2A.28 ↔ Emiepatectomia destra, per via laparoscopica
- 50.2A.2A ↔ Emiepatectomia destra allargata, chirurgica a cielo aperto
- 50.2A.2B ↔ Emiepatectomia destra allargata, per via laparoscopica
- 50.2A.2C ↔ Altra resezione di più segmenti adiacenti, chirurgica a cielo aperto
- 50.2A.2D ↔ Altra resezione di più segmenti adiacenti, per via laparoscopica
- 50.2B.11 ↔ Transezione del fegato e legatura di rami della vena porta, ALPPS, prima fase, chirurgica a cielo aperto
- 50.2B.12 ↔ Transezione del fegato e legatura di rami della vena porta, ALPPS, prima fase, per via laparoscopica
- 50.2C.11 ↔ Bisegmentectomia sinistra per trapianto da vivente, chirurgica a cielo aperto
- 50.2C.12 ↔ Bisegmentectomia sinistra per trapianto da vivente, per via laparoscopica
- 50.2C.13 ↔ Emiepatectomia sinistra per trapianto da vivente, chirurgica a cielo aperto
- 50.2C.14 ↔ Emiepatectomia sinistra per trapianto da vivente, per via laparoscopica
- 50.2C.15 ↔ Emiepatectomia destra per trapianto da vivente, chirurgica a cielo aperto
- 50.2C.16 ↔ Emiepatectomia destra per trapianto da vivente, per via laparoscopica
- 50.62 ↔ Chiusura di lacerazione del fegato e riparazione, mediante sutura
- 50.63 ↔ Chiusura di lacerazione del fegato e riparazione, mediante tamponamento
- 50.71 ↔ Epatectomia totale su donatore vivente, chirurgica a cielo aperto

Procedura H33-4

- 51.33 ↔ Anastomosi fra colecisti e pancreas
- 52.01.12 ↔ Drenaggio transgastrico di cisti pancreatiche, chirurgico a cielo aperto
- 52.01.13 ↔ Drenaggio transgastrico di cisti pancreatiche, per via laparoscopica
- 52.01.22 ↔ Drenaggio transduodenale di cisti pancreatiche, chirurgico a cielo aperto
- 52.01.23 ↔ Drenaggio transduodenale di cisti pancreatiche, per via laparoscopica
- 52.09.00 ↔ Altra pancreatotomia, NAS
- 52.09.10 ↔ Altra pancreatotomia, Incisione del pancreas
- 52.09.11 ↔ Altra pancreatotomia, Incisione del dotto pancreatico
- 52.09.99 ↔ Altra pancreatotomia, altro
- 52.22.00 ↔ Altra asportazione o distruzione di lesione o di tessuto del pancreas o del dotto pancreatico, NAS
- 52.22.99 ↔ Altra asportazione o distruzione di lesione o di tessuto del pancreas o del dotto pancreatico, altro
- 52.3 ↔ Marsupializzazione di cisti pancreatiche
- 52.4 ↔ Drenaggio interno di cisti pancreatiche
- 52.50 ↔ Pancreatectomia parziale, NAS
- 52.51.10 ↔ Pancreatectomia prossimale, con conservazione del piloro
- 52.51.20 ↔ Pancreatectomia prossimale, con conservazione del duodeno
- 52.51.31 ↔ Resezione pancreaticoduodenale con gastrectomia parziale
- 52.52.11 ↔ Pancreatectomia distale, chirurgica a cielo aperto
- 52.52.12 ↔ Pancreatectomia distale, per via laparoscopica
- 52.54 ↔ Resezione segmentale del corpo del pancreas
- 52.59 ↔ Pancreatectomia parziale, altro
- 52.60 ↔ Pancreatectomia totale, NAS
- 52.61 ↔ Pancreatectomia totale con gastrectomia parziale
- 52.62 ↔ Pancreatectomia totale, con conservazione del piloro
- 52.63 ↔ Pancreatectomia totale, con conservazione del duodeno
- 52.69 ↔ Pancreatectomia totale, altro

52.95.10 ↔	Rimozione di calcoli dal dotto pancreatico, chirurgica a cielo aperto	52.95.60 ↔	Ricostruzione plastica del dotto pancreatico, per via laparoscopica
52.95.11 ↔	Rimozione di calcoli dal dotto pancreatico, per via laparoscopica	52.95.70 ↔	Ricostruzione plastica del pancreas
52.95.20 ↔	Dilatazione del dotto pancreatico, per via laparoscopica	52.95.90 ↔	Altri interventi per via endoscopica sul pancreas
52.95.30 ↔	Inserzione di un drenaggio nel dotto pancreatico, chirurgica a cielo aperto	52.95.A1 ↔	Rimozione di uno stent [protesi] dal dotto pancreatico, chirurgica a cielo aperto
52.95.31 ↔	Inserzione di un drenaggio nel dotto pancreatico, per via laparoscopica	52.95.A2 ↔	Rimozione di uno stent [protesi] dal dotto pancreatico, per via laparoscopica
52.95.40 ↔	Inserzione o sostituzione di uno stent [protesi] non autoespandente nel dotto pancreatico, chirurgica a cielo aperto	52.96.11 ↔	Anastomosi fra dotto pancreatico e tratto gastrointestinale, chirurgica a cielo aperto
52.95.41 ↔	Inserzione o sostituzione di uno stent [protesi] non autoespandente nel dotto pancreatico, per via laparoscopica	52.96.21 ↔	Anastomosi fra dotto pancreatico e tratto gastrointestinale, per via laparoscopica
52.95.50 ↔	Inserzione o sostituzione di uno stent [protesi] autoespandente nel dotto pancreatico, chirurgica a cielo aperto	52.99.00 ↔	Altri interventi a cielo aperto sul pancreas, NAS
52.95.51 ↔	Inserzione o sostituzione di uno stent [protesi] autoespandente nel dotto pancreatico, per via laparoscopica	52.99.10 ↔	Altri interventi a cielo aperto sul pancreas, Dilatazione del dotto pancreatico
		52.99.20 ↔	Altri interventi a cielo aperto sul pancreas, Ricostruzione plastica del dotto pancreatico
		52.99.99 ↔	Altri interventi a cielo aperto sul pancreas, altro

Procedura H33-5

31.73 ↔	Chiusura di altra fistola della trachea	42.63 ↔	Anastomosi esofagea presternale con interposizione di intestino tenue
42.09.11 ↔	Altra incisione dell'esofago, chirurgica a cielo aperto	42.64 ↔	Altra esofagoenterostomia presternale
42.09.12 ↔	Altra incisione dell'esofago, per via laparoscopica	42.65 ↔	Anastomosi esofagea presternale con interposizione di colon
42.10 ↔	Esofagostomia, NAS	42.66 ↔	Altra esofagocolostomia presternale
42.11 ↔	Esofagostomia cervicale	42.68 ↔	Altra anastomosi esofagea presternale con interposizione
42.12 ↔	Esteriorizzazione di tasca esofagea	42.69 ↔	Anastomosi presternale dell'esofago, altro
42.19 ↔	Altra fistolizzazione esterna dell'esofago	42.7X.11 ↔	Esofagomiotomia, chirurgica a cielo aperto
42.31 ↔	Asportazione locale di diverticolo esofageo	42.7X.12 ↔	Esofagomiotomia, per via laparoscopica
42.32 ↔	Asportazione locale di altra lesione o tessuto dell'esofago	42.7X.21 ↔	Esofagomiotomia, faringocervicale, chirurgica a cielo aperto
42.39 ↔	Altra distruzione di lesione o tessuto dell'esofago	42.7X.22 ↔	Esofagomiotomia, faringocervicale, per via laparoscopica
42.40 ↔	Esofagectomia, NAS	42.7X.31 ↔	Esofagogastromiotomia, chirurgica a cielo aperto
42.41.00 ↔	Esofagectomia parziale, NAS	42.7X.32 ↔	Esofagogastromiotomia, per via laparoscopica
42.41.10 ↔	Esofagectomia parziale, senza ricostituzione della continuità	42.81.20 ↔	Inserzione e sostituzione di una protesi non autoespandente (sonda permanente) nell'esofago, chirurgica a cielo aperto
42.41.20 ↔	Esofagectomia parziale, con ricostituzione della continuità	42.81.21 ↔	Inserzione e sostituzione di due protesi non autoespandenti (sonda permanente) nell'esofago, chirurgica a cielo aperto
42.41.99 ↔	Esofagectomia parziale, altro	42.81.22 ↔	Inserzione e sostituzione di più di due protesi non autoespandenti (sonda permanente) nell'esofago, chirurgica a cielo aperto
42.42.00 ↔	Esofagectomia totale, NAS	42.81.30 ↔	Inserzione e sostituzione di una protesi non autoespandente (sonda permanente) nell'esofago, per via laparoscopica
42.42.10 ↔	Esofagectomia totale, senza ricostituzione della continuità	42.81.31 ↔	Inserzione e sostituzione di due protesi non autoespandenti (sonda permanente) nell'esofago, per via laparoscopica
42.42.20 ↔	Esofagectomia totale, con ricostituzione della continuità, transmediastinica	42.81.32 ↔	Inserzione e sostituzione di più di due protesi non autoespandenti (sonda permanente) nell'esofago, per via laparoscopica
42.42.21 ↔	Esofagectomia totale, con ricostituzione della continuità, per via toracoaddominale	42.81.50 ↔	Inserzione e sostituzione di una protesi autoespandente (sonda permanente) nell'esofago, chirurgica a cielo aperto
42.42.29 ↔	Esofagectomia totale, con ricostituzione della continuità, per altra via	42.81.51 ↔	Inserzione e sostituzione di due protesi autoespandenti (sonda permanente) nell'esofago, chirurgica a cielo aperto
42.42.99 ↔	Esofagectomia totale, altro	42.81.52 ↔	Inserzione e sostituzione di più di due protesi autoespandenti (sonda permanente) nell'esofago, chirurgica a cielo aperto
42.51.00 ↔	Esofago-esofagostomia intratoracica, NAS		
42.51.10 ↔	Esofago-esofagostomia intratoracica, Ricostruzione del passaggio esofageo per atresia e riparazione di fistola tracheoesofagea congenita		
42.51.99 ↔	Esofago-esofagostomia intratoracica, altro		
42.52 ↔	Esofago-gastrostomia intratoracica		
42.53 ↔	Anastomosi esofagea intratoracica con interposizione di intestino tenue		
42.54 ↔	Altra esofago-enteranastomosi intratoracica		
42.55 ↔	Anastomosi esofagea intratoracica con interposizione di colon		
42.56 ↔	Altra esofagocolostomia intratoracica		
42.58 ↔	Anastomosi esofagea intratoracica con altra interposizione		
42.59 ↔	Anastomosi esofagea intratoracica, altro		
42.61 ↔	Esofago-esofagostomia presternale		
42.62 ↔	Esofago-gastrostomia presternale		

42.81.60 ↔	Inserzione e sostituzione di una protesi autoespandente (sonda permanente) nell'esofago, per via laparoscopica	43.79 ↔	Gastrectomia parziale con anastomosi digiunale e ileale, altro
42.81.61 ↔	Inserzione e sostituzione di due protesi autoespandenti (sonda permanente) nell'esofago, per via laparoscopica	43.81 ↔	Gastrectomia parziale con trasposizione digiunale
42.81.62 ↔	Inserzione e sostituzione di più di due protesi autoespandenti (sonda permanente) nell'esofago, per via laparoscopica	43.89.00 ↔	Altra gastrectomia parziale, NAS
42.82 ↔	Sutura di lacerazione dell'esofago	43.89.09 ↔	Altra gastrectomia parziale, altro
42.83 ↔	Chiusura di esofagostomia	43.89.10 ↔	Resezione segmentaria dello stomaco
42.85 ↔	Riparazione di stenosi esofagea	43.89.20 ↔	Diversione biliopancreatica dello stomaco secondo Scopinaro, chirurgica a cielo aperto
42.87 ↔	Altro innesto dell'esofago	43.89.21 ↔	Diversione biliopancreatica dello stomaco secondo Scopinaro, per via laparoscopica
42.88.00 ↔	Rimozione di protesi dall'esofago, NAS	43.89.30 ↔	Diversione biliopancreatica dello stomaco con switch duodenale [BPD-DS], chirurgica a cielo aperto
42.88.11 ↔	Rimozione di protesi dall'esofago, chirurgica a cielo aperto	43.89.31 ↔	Diversione biliopancreatica dello stomaco con switch duodenale [BPD-DS], per via laparoscopica
42.88.12 ↔	Rimozione di protesi dall'esofago, per via laparoscopica	43.89.40 ↔	Sleeve resection, chirurgica a cielo aperto
42.88.99 ↔	Rimozione di protesi dall'esofago, altro	43.89.41 ↔	Sleeve resection, per via laparoscopica
42.89 ↔	Altra riparazione dell'esofago, altro	43.89.42 ↔	Sleeve resection dopo bendaggio gastrico, chirurgica a cielo aperto
42.91 ↔	Legatura di varici esofagee	43.89.43 ↔	Sleeve resection dopo bendaggio gastrico, per via laparoscopica
42.99.10 ↔	Transezione esofagea	43.89.44 ↔	Re-sleeve resection, chirurgica a cielo aperto
42.99.35 ↔	Impianto di sistema antireflusso di assistenza alla funzione dello sfintere esofageo inferiore, chirurgico a cielo aperto	43.89.45 ↔	Re-sleeve resection, per via laparoscopica
42.99.36 ↔	Impianto di sistema antireflusso di assistenza alla funzione dello sfintere esofageo inferiore, per via laparoscopica	43.89.50 ↔	Switch duodenale a seguito di sleeve resection (intervento secondario), chirurgico a cielo aperto
42.99.37 ↔	Impianto di sonda di sistema antireflusso di assistenza alla funzione dello sfintere esofageo inferiore, chirurgico a cielo aperto	43.89.51 ↔	Switch duodenale a seguito di sleeve resection (intervento secondario), per via laparoscopica
42.99.38 ↔	Impianto di sonda di sistema antireflusso di assistenza alla funzione dello sfintere esofageo inferiore, per via laparoscopica	43.89.61 ↔	Gastrectomia parziale con gastrogastrostomia
42.99.3A ↔	Rimozione di sistema antireflusso di assistenza alla funzione dello sfintere esofageo inferiore, chirurgica a cielo aperto	43.91 ↔	Gastrectomia totale con interposizione intestinale
42.99.3B ↔	Rimozione di sistema antireflusso di assistenza alla funzione dello sfintere esofageo inferiore, per via laparoscopica	43.92 ↔	Esofagoduodenostomia o esofagodigiunostomia con gastrectomia totale
42.99.3C ↔	Rimozione di sonda di sistema antireflusso di assistenza alla funzione dello sfintere esofageo inferiore, chirurgica a cielo aperto	43.99.00 ↔	Altra gastrectomia totale, NAS
42.99.3D ↔	Rimozione di sonda di sistema antireflusso di assistenza alla funzione dello sfintere esofageo inferiore, per via laparoscopica	43.99.10 ↔	Asportazione di residuo gastrico dopo intervento bariatrico preliminare, chirurgica a cielo aperto
42.99.3E ↔	Revisione senza sostituzione di sistema antireflusso di assistenza alla funzione dello sfintere esofageo inferiore, chirurgica a cielo aperto	43.99.11 ↔	Asportazione di residuo gastrico dopo intervento bariatrico preliminare, per via laparoscopica
42.99.3F ↔	Revisione senza sostituzione di sistema antireflusso di assistenza alla funzione dello sfintere esofageo inferiore, per via laparoscopica	43.99.99 ↔	Altra gastrectomia totale, altro
43.0 ↔	Gastrotomia	44.00 ↔	Vagotomia, NAS
43.5 ↔	Gastrectomia parziale, con anastomosi esofagea	44.01 ↔	Vagotomia troncolare
43.6X.00 ↔	Gastrectomia parziale con anastomosi duodenale, NAS	44.02 ↔	Vagotomia super selettiva
43.6X.10 ↔	Pilorectomia con anastomosi duodenale	44.03 ↔	Altra vagotomia selettiva
43.6X.20 ↔	Tipo Billroth I	44.21 ↔	Dilatazione mediante incisione del piloro
43.6X.99 ↔	Gastrectomia parziale con anastomosi duodenale, altro	44.29 ↔	Pilorooplastica, altro
43.70 ↔	Gastrectomia parziale con anastomosi digiunale e ileale, NAS	44.31.00 ↔	Bypass gastrico, NAS
43.71.11 ↔	Gastrectomia parziale (asportazione di 2/3) con anastomosi digiunale	44.31.09 ↔	Bypass gastrico, altro
43.71.21 ↔	Gastrectomia parziale (asportazione di 4/5) con anastomosi digiunale	44.31.11 ↔	Bypass gastrico prossimale, chirurgico a cielo aperto
43.72.11 ↔	Gastrectomia parziale (asportazione di 2/3) con anastomosi ileale	44.31.12 ↔	Bypass gastrico prossimale, per via laparoscopica
43.72.21 ↔	Gastrectomia parziale (asportazione di 4/5) con anastomosi ileale	44.31.13 ↔	Bypass gastrico prossimale dopo sleeve resection, intervento di riconversione, chirurgico a cielo aperto
		44.31.14 ↔	Bypass gastrico prossimale dopo sleeve resection, intervento di riconversione, per via laparoscopica
		44.31.15 ↔	Bypass gastrico prossimale dopo bendaggio gastrico, dopo intervento bariatrico preliminare, chirurgico a cielo aperto
		44.31.16 ↔	Bypass gastrico prossimale dopo bendaggio gastrico, dopo intervento bariatrico preliminare, per via laparoscopica
		44.31.21 ↔	Bypass gastrico distale, chirurgico a cielo aperto
		44.31.22 ↔	Bypass gastrico distale, per via laparoscopica
		44.31.31 ↔	Omega-loop gastric bypass, chirurgico a cielo aperto
		44.31.32 ↔	Omega-loop gastric bypass, per via laparoscopica
		44.31.41 ↔	Bypass gastrico Roux-en-Y, chirurgico a cielo aperto
		44.31.42 ↔	Bypass gastrico Roux-en-Y, per via laparoscopica
		44.38 ↔	Gastroenterostomia laparoscopica
		44.39 ↔	Gastroenterostomia senza gastrectomia, altro
		44.40 ↔	Sutura di ulcera peptica, NAS
		44.41 ↔	Sutura di ulcera gastrica
		44.42 ↔	Sutura di ulcera duodenale
		44.49.10 ↔	Sclerotizzazione di varici del fondo, chirurgica a cielo aperto
		44.49.11 ↔	Sclerotizzazione di varici del fondo, per via laparoscopica

44.49.20 ↔	Legatura di varici del fondo, chirurgica a cielo aperto	44.95.11 ↔	Posa di anello gastrico, chirurgico a cielo aperto
44.49.21 ↔	Legatura di varici del fondo, per via laparoscopica	44.95.12 ↔	Posa di anello gastrico, per via laparoscopica
44.49.30 ↔	Transezione del fondo	44.95.21 ↔	Gastroplastica verticale, chirurgica a cielo aperto
44.5X.00 ↔	Revisione di anastomosi gastrica, NAS	44.95.22 ↔	Gastroplastica verticale, per via laparoscopica
44.5X.10 ↔	Revisione di anastomosi gastrica a seguito di intervento tipo Billroth I o II	44.96.00 ↔	Revisione di intervento riduttivo dello stomaco, NAS
44.5X.21 ↔	Revisione di anastomosi gastrica a seguito di bypass gastrico o con interposizione intestinale, chirurgica a cielo aperto	44.96.11 ↔	Riposizionamento dell'anello in seguito a posa di anello gastrico, chirurgica a cielo aperto
44.5X.22 ↔	Revisione di anastomosi gastrica a seguito di bypass gastrico o con interposizione intestinale, per via laparoscopica	44.96.12 ↔	Riposizionamento dell'anello in seguito a posa di anello gastrico, per via laparoscopica
44.5X.33 ↔	Revisione di tasca a seguito di bypass gastrico senza nuova confezione, chirurgica a cielo aperto	44.96.13 ↔	Sostituzione dell'anello in seguito a posa di anello gastrico, chirurgica a cielo aperto
44.5X.34 ↔	Revisione di tasca a seguito di bypass gastrico senza nuova confezione, per via laparoscopica	44.96.14 ↔	Sostituzione dell'anello in seguito a posa di anello gastrico, per via laparoscopica
44.5X.35 ↔	Revisione di tasca a seguito di bypass gastrico con nuova confezione, chirurgica a cielo aperto	44.96.16 ↔	Riparazione di catetere in seguito a posa di anello gastrico, con intervento intraaddominale, chirurgico a cielo aperto
44.5X.36 ↔	Revisione di tasca a seguito di bypass gastrico con nuova confezione, per via laparoscopica	44.96.17 ↔	Riparazione di catetere in seguito a posa di anello gastrico, con intervento intraaddominale, per via laparoscopica
44.5X.41 ↔	Revisione di diversione biliopancreatica [BPD], chirurgica a cielo aperto	44.96.18 ↔	Sostituzione di port in seguito a posa di anello gastrico
44.5X.42 ↔	Revisione di diversione biliopancreatica [BPD], per via laparoscopica	44.96.99 ↔	Revisione di intervento riduttivo dello stomaco, altro
44.5X.43 ↔	Riconversione di diversione biliopancreatica [BPD], chirurgica a cielo aperto	44.97.00 ↔	Rimozione di dispositivo(i) riduttivo(i) gastrico(i), NAS
44.5X.44 ↔	Riconversione di diversione biliopancreatica (BPD), per via laparoscopica	44.97.11 ↔	Rimozione di anello gastrico, chirurgica a cielo aperto
44.5X.51 ↔	Riconversione di bypass gastrico, chirurgica a cielo aperto	44.97.12 ↔	Rimozione di anello gastrico, per via laparoscopica
44.5X.52 ↔	Riconversione di bypass gastrico, per via laparoscopica	44.97.99 ↔	Rimozione di dispositivo(i) riduttivo(i) gastrico(i), altro
44.5X.99 ↔	Revisione di anastomosi gastrica, altro	44.99.11 ↔	Dilatazione dello stomaco mediante dilatatori, chirurgica a cielo aperto
44.61 ↔	Sutura di lacerazione dello stomaco	44.99.12 ↔	Dilatazione dello stomaco mediante dilatatori, per via laparoscopica
44.63.00 ↔	Chiusura di altra fistola gastrica, NAS	44.99.21 ↔	Serranodo e clipping dello stomaco, chirurgico a cielo aperto
44.63.11 ↔	Chiusura di altra fistola gastrica, chirurgica a cielo aperto	44.99.22 ↔	Serranodo e clipping dello stomaco, per via endoscopica
44.63.12 ↔	Chiusura di altra fistola gastrica, per via laparoscopica	44.99.51 ↔	Inserzione o sostituzione di una protesi non autoespandente nello stomaco, chirurgica a cielo aperto
44.63.99 ↔	Chiusura di altra fistola gastrica, altro	44.99.52 ↔	Inserzione o sostituzione di una protesi non autoespandente nello stomaco, per via laparoscopica
44.64 ↔	Gastropessia	44.99.61 ↔	Inserzione o sostituzione di una protesi autoespandente nello stomaco, chirurgica a cielo aperto
44.65.00 ↔	Esofagogastroplastica, NAS	44.99.62 ↔	Inserzione o sostituzione di una protesi autoespandente nello stomaco, per via laparoscopica
44.65.10 ↔	Esofagogastroplastica, Plastica del cardias, chirurgica a cielo aperto	44.99.71 ↔	Rimozione di protesi dallo stomaco, chirurgica a cielo aperto
44.65.20 ↔	Esofagogastroplastica, (emi)funduplicatio, chirurgica a cielo aperto	44.99.72 ↔	Rimozione di protesi dallo stomaco, per via laparoscopica
44.65.99 ↔	Esofagogastroplastica, altro	44.99.80 ↔	Impianto e sostituzione di pacemaker gastrico (incl. sonde)
44.66.00 ↔	Altri interventi per restaurare la funzione dello sfintere esofagogastrico, NAS	44.99.81 ↔	Revisione senza sostituzione di pacemaker gastrico (incl. sonde)
44.66.11 ↔	Plastica iatale in corso di intervento bariatrico, chirurgica a cielo aperto	44.99.91 ↔	Altri interventi sul piloro
44.66.99 ↔	Altri interventi per restaurare la funzione dello sfintere esofagogastrico, altro	45.50 ↔	Isolamento di segmento intestinale, NAS
44.67.00 ↔	Interventi laparoscopici per restaurare la funzione dello sfintere esofagogastrico, NAS	45.51 ↔	Isolamento di segmento dell'intestino tenue
44.67.10 ↔	Interventi laparoscopici per restaurare la funzione dello sfintere esofagogastrico, Plastica del cardias, per via laparoscopica	45.52 ↔	Isolamento di segmento dell'intestino crasso
44.67.20 ↔	Interventi laparoscopici per restaurare la funzione dello sfintere esofagogastrico, (emi)funduplicatio, per via laparoscopica	45.61 ↔	Resezione segmentaria multipla dell'intestino tenue
44.67.99 ↔	Interventi laparoscopici per restaurare la funzione dello sfintere esofagogastrico, altro	45.62 ↔	Altra resezione parziale dell'intestino tenue
44.68 ↔	Gastroplastica	45.63.00 ↔	Rimozione totale dell'intestino tenue, NAS
44.69 ↔	Altra riparazione dello stomaco, altro	45.63.99 ↔	Rimozione totale dell'intestino tenue, altro
44.91 ↔	Legatura a cielo aperto di varici gastriche	45.70 ↔	Asportazione parziale dell'intestino crasso, NAS
44.92 ↔	Manipolazione intraoperatoria dello stomaco	45.73.11 ↔	Emicolectomia destra, chirurgica a cielo aperto
44.93 ↔	Inserzione di bolla gastrica [palloncino]	45.73.12 ↔	Emicolectomia destra, per via laparoscopica
44.94 ↔	Rimozione di bolla gastrica [palloncino]	45.74.11 ↔	Resezione del colon trasverso, chirurgica a cielo aperto
44.95.00 ↔	Interventi riduttivi dello stomaco, NAS	45.74.12 ↔	Resezione del colon trasverso, per via laparoscopica
44.95.09 ↔	Interventi riduttivi dello stomaco, altro	45.75.11 ↔	Emicolectomia sinistra, chirurgica a cielo aperto
		45.75.12 ↔	Emicolectomia sinistra, per via laparoscopica
		45.75.21 ↔	Emicolectomia sinistra con sigmoidectomia, chirurgica a cielo aperto

45.75.22 ↔	Emicolectomia sinistra con sigmoidectomia, per via laparoscopica	46.99.62 ↔	Inserzione o sostituzione di una protesi autoespandente nell'intestino, per via laparoscopica
45.76.00 ↔	Sigmoidectomia, NAS	46.99.71 ↔	Rimozione di protesi dell'intestino, chirurgica a cielo aperto
45.76.09 ↔	Sigmoidectomia, altro	46.99.72 ↔	Rimozione di protesi dell'intestino, per via laparoscopica
45.76.11 ↔	Sigmoidectomia, chirurgica a cielo aperto	46.99.81 ↔	Sezione delle briglie di Ladd, chirurgica a cielo aperto
45.76.21 ↔	Sigmoidectomia, per via laparoscopica	46.99.82 ↔	Sezione delle briglie di Ladd, per via laparoscopica
45.77.11 ↔	Emicolectomia destra allargata, chirurgica a cielo aperto	46.99.93 ↔	Chiusura di difetto mesenterico su ernia interna, chirurgica a cielo aperto
45.77.12 ↔	Emicolectomia destra allargata, per via laparoscopica	46.99.94 ↔	Chiusura di difetto mesenterico su ernia interna, per via laparoscopica
45.77.21 ↔	Emicolectomia sinistra allargata, chirurgica a cielo aperto	48.1 ↔	Proctostomia
45.77.22 ↔	Emicolectomia sinistra allargata, per via laparoscopica	48.41 ↔	Resezione sottomucosa del retto secondo Soave
45.78.11 ↔	Resezione segmentaria, chirurgica a cielo aperto	48.49 ↔	Resezione del retto con pull-through, altro
45.78.12 ↔	Resezione segmentaria, per via laparoscopica	48.50 ↔	Resezione del retto senza conservazione dello sfintere, NAS
45.78.21 ↔	Resezione segmentaria multipla, per via endoscopica	48.51 ↔	Resezione del retto per via addominoperineale
45.78.22 ↔	Resezione segmentaria multipla, per via laparoscopica	48.53 ↔	Resezione del retto per via addominosacrale, sacroperineale e perineale
45.79 ↔	Asportazione parziale dell'intestino crasso, altro	48.59 ↔	Resezione del retto senza conservazione dello sfintere, altro
45.80 ↔	Colectomia e coloproctectomia, NAS	48.65 ↔	Resezione del retto secondo Duhamel
45.81.11 ↔	Colectomia, chirurgica a cielo aperto	48.66.00 ↔	Resezione del retto con conservazione dello sfintere, NAS
45.81.12 ↔	Colectomia, per via laparoscopica	48.66.09 ↔	Resezione del retto con conservazione dello sfintere, altro
45.82.11 ↔	Coloproctectomia, , chirurgica a cielo aperto	48.66.11 ↔	Resezione di anello e cilindro rettale, con anastomosi, chirurgica a cielo aperto
45.82.12 ↔	Coloproctectomia, per via laparoscopica	48.66.12 ↔	Resezione di anello e cilindro rettale, con enterostomia e chiusura a fondo cieco, chirurgica a cielo aperto
45.89 ↔	Colectomia e coloproctectomia, altro	48.66.13 ↔	Resezione di anello e cilindro rettale, con anastomosi, per via laparoscopica
45.90 ↔	Anastomosi intestinale, NAS	48.66.14 ↔	Resezione di anello e cilindro rettale, con enterostomia e chiusura a fondo cieco, per via laparoscopica
45.91 ↔	Anastomosi intestinale tenue-tenue	48.66.15 ↔	Resezione di anello e cilindro rettale, per via transanale
45.92.11 ↔	Anastomosi tenue-retto con confezione di tasca [pouch]	48.66.21 ↔	Resezione anteriore del retto, con anastomosi, chirurgica a cielo aperto
45.92.12 ↔	Anastomosi tenue-retto senza confezione di tasca [pouch]	48.66.22 ↔	Resezione anteriore del retto, con enterostomia e chiusura a fondo cieco, chirurgica a cielo aperto
45.93 ↔	Anastomosi intestinale tenue-crasso	48.66.23 ↔	Resezione anteriore del retto, con anastomosi, per via laparoscopica
45.94 ↔	Anastomosi intestinale crasso-crasso	48.66.24 ↔	Resezione anteriore del retto, con enterostomia e chiusura a fondo cieco, per via laparoscopica
45.95.11 ↔	Anastomosi tenue-ano con confezione di tasca	48.66.25 ↔	Resezione anteriore del retto, per via transanale
45.95.12 ↔	Anastomosi tenue-ano senza confezione di tasca	48.66.31 ↔	Resezione anteriore bassa del retto, con anastomosi, chirurgica a cielo aperto
45.95.21 ↔	Anastomosi crasso-ano	48.66.32 ↔	Resezione anteriore bassa del retto, con enterostomia e chiusura a fondo cieco, chirurgica a cielo aperto
45.96 ↔	Anastomosi crasso-retto	48.66.33 ↔	Resezione anteriore bassa del retto, con anastomosi, per via laparoscopica
45.97.11 ↔	Nuova confezione di anastomosi al piede d'ansa del tenue, chirurgica a cielo aperto	48.66.34 ↔	Resezione anteriore bassa del retto, con enterostomia e chiusura a fondo cieco, per via laparoscopica
45.97.12 ↔	Nuova confezione di anastomosi al piede d'ansa del tenue, per via laparoscopica	48.66.35 ↔	Resezione anteriore bassa del retto, con anastomosi, per via transanale
45.98.13 ↔	Revisione di anastomosi all'ano	48.69 ↔	Altra resezione del retto, altro
45.99 ↔	Anastomosi intestinale, altro	48.74 ↔	Retto-rettostomia
46.12.11 ↔	Colostomia terminale, chirurgica a cielo aperto	49.74 ↔	Trasposizione del muscolo gracile per incontinenza anale
46.12.12 ↔	Colostomia terminale, per via laparoscopica		
46.15.11 ↔	Colostomia a doppia canna, chirurgica a cielo aperto		
46.15.12 ↔	Colostomia a doppia canna, per via laparoscopica		
46.25.11 ↔	Digiunostomia e ileostomia terminale, chirurgica a cielo aperto		
46.25.12 ↔	Digiunostomia e ileostomia terminale, per via laparoscopica		
46.26.11 ↔	Digiunostomia e ileostomia a doppia canna, chirurgica a cielo aperto		
46.26.12 ↔	Digiunostomia e ileostomia a doppia canna, per via laparoscopica		
46.29 ↔	Digiunostomia e ileostomia, altro		
46.2A ↔	Confezione di anastomosi secondo Bishop-Koop		
46.33 ↔	Confezione di duodenostomia		
46.39 ↔	Altra enterostomia, altro		
46.99.10 ↔	Decompressione dell'intestino		
46.99.51 ↔	Inserzione o sostituzione di una protesi non autoespandente nell'intestino, chirurgica a cielo aperto		
46.99.52 ↔	Inserzione o sostituzione di una protesi non autoespandente nell'intestino, per via laparoscopica		
46.99.61 ↔	Inserzione o sostituzione di una protesi autoespandente nell'intestino, chirurgica a cielo aperto		

Procedura H33-6

01.23.00 ↔	Riapertura di pregressa craniotomia, NAS	01.51.19 ↔	Asportazione di lesione o di tessuto delle meningi cerebrali, altro
01.23.10 ↔	Riapertura di pregressa craniotomia con inserzione di drenaggio	01.51.21 ↔	Asportazione di tessuto tumorale intracerebrale di origine cerebrale
01.23.20 ↔	Riapertura di pregressa craniotomia con rimozione di materiale alloplastico o di sistema di somministrazione farmacologica dalle ossa del cranio	01.51.22 ↔	Asportazione di tessuto tumorale intracerebrale di origine extracerebrale
01.23.21 ↔	Riapertura di pregressa craniotomia con rimozione di materiale alloplastico o di sistema di somministrazione farmacologica dallo spazio epidurale	01.51.29 ↔	Asportazione di lesione o tessuto del cervello, altro
01.23.29 ↔	Riapertura di pregressa craniotomia con rimozione di altro materiale	01.51.31 ↔	Distruzione di lesione o tessuto delle meningi cerebrali
01.23.99 ↔	Riapertura di pregressa craniotomia, altro	01.51.41 ↔	Distruzione di tessuto tumorale intracerebrale di origine cerebrale
01.26 ↔	Inserzione e sostituzione di catetere nella cavità cranica o nel tessuto cerebrale	01.51.42 ↔	Distruzione di tessuto tumorale intracerebrale di origine extracerebrale
01.28 ↔	Inserzione di catetere(i) intracranico(i) attraverso foro(i) di trapanazione	01.51.49 ↔	Distruzione di lesione o di tessuto cerebrale, altro
01.29.00 ↔	Revisione senza sostituzione di catetere(i) nella cavità cranica o nel tessuto cerebrale, NAS	01.52.00 ↔	Emisferectomia, NAS
01.29.10 ↔	Revisione stereotassica senza sostituzione di cateteri intracerebrali per infusione intraventricolare	01.52.10 ↔	Emisferectomia, tessuto tumorale intracerebrale di origine cerebrale
01.29.99 ↔	Revisione senza sostituzione di catetere(i) nella cavità cranica o nel tessuto cerebrale, altro	01.52.11 ↔	Emisferectomia, tessuto tumorale intracerebrale di origine extracerebrale
01.31.00 ↔	Incisione delle meningi cerebrali, NAS	01.52.99 ↔	Emisferectomia, altro
01.31.10 ↔	Incisione delle meningi cerebrali per evacuazione di ematoma (igroma) subdurale	01.53.00 ↔	Lobectomia cerebrale, NAS
01.31.11 ↔	Incisione delle meningi cerebrali per evacuazione di empiema subdurale	01.53.10 ↔	Lobectomia cerebrale, tessuto tumorale intracerebrale di origine cerebrale
01.31.20 ↔	Incisione delle meningi cerebrali per drenaggio di liquido subdurale e subaracnoideo	01.53.11 ↔	Lobectomia cerebrale, tessuto tumorale intracerebrale di origine extracerebrale
01.31.99 ↔	Incisione delle meningi cerebrali, altro	01.53.99 ↔	Lobectomia cerebrale, altro
01.32.00 ↔	Lobotomia e trattotomia, NAS	01.59 ↔	Altre asportazioni e distruzione sul cervello e sulle meningi cerebrali, altro
01.32.10 ↔	Lobotomia e trattotomia, Cingolotomia	01.6X.10 ↔	Asportazione e distruzione di tessuto tumorale dalla base del cranio
01.32.11 ↔	Lobotomia e trattotomia, Transezione subpiale	01.6X.11 ↔	Asportazione e distruzione di tessuto tumorale dalla calotta
01.32.12 ↔	Lobotomia e trattotomia, Lobotomie multiple	01.6X.20 ↔	Asportazione e distruzione di altro tessuto patologico dalla base del cranio
01.32.20 ↔	Lobotomia e trattotomia, Interruzione stereotassica di sistemi di vie encefaliche	01.6X.21 ↔	Asportazione e distruzione di altro tessuto patologico dalla calotta
01.32.99 ↔	Lobotomia e trattotomia, altro	01.6X.22 ↔	Asportazione e distruzione di altro tessuto patologico dalla base del cranio e dalla calotta con meningi cerebrali
01.39.00 ↔	Altre incisioni cerebrali, NAS	02.01 ↔	Apertura di suture del cranio
01.39.10 ↔	Altre incisioni cerebrali per evacuazione di ematoma intracerebrale	02.02 ↔	Riposizionamento di frammenti di frattura affossata del cranio
01.39.11 ↔	Altre incisioni cerebrali per evacuazione di ascesso intracerebrale	02.03 ↔	Formazione di opercoli cranici
01.39.19 ↔	Altre incisioni cerebrali, evacuazione di altro liquido intracerebrale	02.04.00 ↔	Innesto osseo sul cranio, NAS
01.39.20 ↔	Altre incisioni cerebrali, Evacuazione stereotassica di ematoma intracranico	02.04.10 ↔	Innesto osseo sul cranio, calotta cranica
01.39.21 ↔	Altre incisioni cerebrali, Evacuazione stereotassica di ascesso intracranico	02.04.99 ↔	Innesto osseo sul cranio, altro
01.39.29 ↔	Altre incisioni cerebrali, Evacuazione stereotassica di altro liquido intracranico	02.05.00 ↔	Inserzione di placca cranica, NAS
01.39.30 ↔	Altre incisioni cerebrali, Rimozione di corpo estraneo intracerebrale	02.05.10 ↔	Inserzione di impianto CAD nel neurocranio senza interessamento dello splancocranio, difetto semplice
01.39.40 ↔	Inserzione di drenaggio esterno nel sistema liquorale (es. ventricolare, cisternale, subdurale)	02.05.11 ↔	Inserzione di impianto CAD nel neurocranio senza interessamento dello splancocranio, difetto maggiore o complesso
01.39.41 ↔	Inserzione di serbatoio nel sistema liquorale (es. ventricolare, cisternale, subdurale)	02.05.20 ↔	Inserzione di impianto CAD nel neurocranio con interessamento di orbita, regione temporale o seno frontale, fino a 2 regioni
01.39.42 ↔	Rimozione di serbatoio dal sistema liquorale (es. ventricolare, cisternale, subdurale)	02.05.30 ↔	Inserzione di impianto CAD nel neurocranio con interessamento di più regioni dello splancocranio, da 3 regioni
01.39.50 ↔	Rimozione di impianto intracranico	02.05.41 ↔	Reinserzione di placca cranica autologa
01.39.99 ↔	Altre incisioni cerebrali, altro	02.05.99 ↔	Inserzione di placca cranica, altro
01.41 ↔	Interventi sul talamo	02.06.00 ↔	Altri tipi di osteoplastica del cranio, NAS
01.42 ↔	Interventi sul globo pallido	02.06.10 ↔	Cranioplastica fronto-orbitale per spostamento osseo
01.51.00 ↔	Asportazione e distruzione di lesione o tessuto del cervello e delle meningi cerebrali, NAS	02.06.20 ↔	Riparazione del neurocranio senza interessamento dello splancocranio, con impianto semplice (cemento osseo, materiale alloplastico)
01.51.10 ↔	Asportazione di tessuto tumorale dalle meningi cerebrali con isolamento di tessuto adiacente infiltrato		

02.06.30 ↔	Riparazione di neurocranio e splancnocranio o del solo splancnocranio, con impianto semplice (cemento osseo, materiale alloplastico)	02.99.20 ↔	Conversione di shunt liquorale (o derivazione di liquido cerebrospinale) in derivazione multipla
02.06.99 ↔	Altri tipi di osteoplastica del cranio, altro	02.99.29 ↔	Altra revisione e rimozione di derivazioni liquorali
02.07 ↔	Rimozione di placca del cranio	02.99.30 ↔	Impianto o sostituzione di sonda di misura intracranica
02.11 ↔	Sutura semplice della dura madre	02.99.31 ↔	Revisione senza sostituzione di sonda di misura intracranica
02.12.00 ↔	Altra riparazione delle meningi cerebrali, NAS	02.99.40 ↔	Impianto o sostituzione di neuroprotesi
02.12.10 ↔	Altra riparazione delle meningi cerebrali senza cranioplastica	02.99.41 ↔	Revisione senza sostituzione di neuroprotesi
02.12.20 ↔	Altra riparazione delle meningi cerebrali con cranioplastica	02.99.50 ↔	Impianto e rimozione di sistema di cateteri a palloncino per brachiterapia intracerebrale
02.12.21 ↔	Altra duraplastica con cranioplastica della convessità	02.99.90 ↔	Altri interventi stereotassici sul cranio, sul cervello e sulle meningi
02.12.22 ↔	Altra duraplastica con cranioplastica del passaggio craniocervicale	04.01.00 ↔	Asportazione di neurinoma acustico, NAS
02.12.31 ↔	Duraplastica frontobasale con lembo peduncolato	04.01.10 ↔	Asportazione di neurinoma acustico mediante craniotomia
02.12.99 ↔	Altra riparazione delle meningi cerebrali, altro	04.01.11 ↔	Asportazione di neurinoma acustico, Approccio translabirintico
02.13 ↔	Legatura dei vasi delle meningi	04.01.99 ↔	Asportazione di neurinoma acustico, altro
02.14 ↔	Plessectomia coroidea	04.41 ↔	Decompressione della radice del trigemino
02.2 ↔	Ventricolostomia	07.51 ↔	Esplorazione della regione pineale
02.31 ↔	Shunt fra ventricolo e strutture della testa e del collo	07.52 ↔	Incisione della ghiandola pineale
02.32 ↔	Shunt fra ventricolo e sistema circolatorio	07.53 ↔	Asportazione parziale della ghiandola pineale
02.33 ↔	Shunt fra ventricolo e cavità toracica	07.54 ↔	Asportazione della ghiandola pineale
02.34 ↔	Shunt fra ventricolo, cavità addominale e i suoi organi	07.59 ↔	Interventi sulla ghiandola pineale, altro
02.35 ↔	Shunt fra ventricolo ed apparato urinario	07.61 ↔	Asportazione parziale dell'ipofisi, per via transfrontale
02.39 ↔	Altri interventi per il drenaggio ventricolare	07.62 ↔	Asportazione parziale dell'ipofisi, per via trans-sfenoidale
02.43 ↔	Rimozione di shunt ventricolare	07.63 ↔	Asportazione parziale dell'ipofisi, per via non specificata
02.51.00 ↔	Sinangiosi, NAS	07.64 ↔	Asportazione totale dell'ipofisi per via transfrontale
02.51.11 ↔	Encefalo-duro-arterio-sinangiosi [EDAS]	07.65 ↔	Asportazione totale dell'ipofisi per via trans-sfenoidale
02.51.12 ↔	Encefalo-duro-sinangiosi [EDS]	07.68 ↔	Asportazione totale dell'ipofisi, per altra via specificata
02.51.14 ↔	Encefalo-mio-sinangiosi [EMS]	07.69 ↔	Asportazione totale dell'ipofisi per via non specificata
02.51.15 ↔	Encefalo-galea-periostio-sinangiosi [EGPS]	07.71 ↔	Esplorazione della fossa ipofisaria
02.51.99 ↔	Sinangiosi, altro	07.72 ↔	Incisione dell'ipofisi
02.91 ↔	Separazione di aderenze corticali	07.79 ↔	Interventi sull'ipofisi, altro
02.92 ↔	Interventi riparativi sul cervello	07.80 ↔	Timectomia, NAS
02.93.30 ↔	Impianto o sostituzione di elettrodi per la neurostimolazione intracranica, NAS	07.81 ↔	Altra asportazione parziale del timo
02.93.31 ↔	Impianto o sostituzione di microelettrodi temporanei per derivazione e stimolazione uniloculare	07.82 ↔	Altra asportazione totale del timo
02.93.32 ↔	Impianto o sostituzione di microelettrodi temporanei per derivazione e stimolazione multiloculare	07.83 ↔	Asportazione parziale del timo in toracosopia
02.93.33 ↔	Impianto o sostituzione di microelettrodi permanenti per derivazione e stimolazione uniloculare	07.84 ↔	Asportazione totale del timo in toracosopia
02.93.34 ↔	Impianto o sostituzione di microelettrodi permanenti per derivazione e stimolazione multiloculare	07.91 ↔	Esplorazione dell'area timica
02.93.39 ↔	Impianto o sostituzione di elettrodi per la neurostimolazione intracranica, altro	07.92 ↔	Altra incisione del timo
02.93.40 ↔	Revisione senza sostituzione di elettrodi per la neurostimolazione intracranica, NAS	07.93 ↔	Riparazione del timo
02.93.41 ↔	Revisione senza sostituzione di elettrodi per la neurostimolazione intracranica, stereotassica, sistema a elettrodo singolo permanente per la stimolazione permanente	07.95 ↔	Incisione del timo in toracosopia
02.93.42 ↔	Revisione senza sostituzione di elettrodi per la neurostimolazione intracranica, stereotassica, sistema a più elettrodi permanenti per la stimolazione permanente	07.98 ↔	Altri interventi non specificati sul timo in toracosopia
02.93.49 ↔	Revisione senza sostituzione di elettrodi per la neurostimolazione intracranica, altro	07.99 ↔	Altri interventi non specificati sul timo
02.93.51 ↔	Rimozione di elettrodi per la neurostimolazione intracranica	16.01 ↔	Orbitotomia con lembo osseo
02.96 ↔	Applicazione di elettrodi sfenoidali	16.02 ↔	Orbitotomia con inserzione di impianto orbitale
02.99.10 ↔	Interventi stereotassici sul sistema liquorale	16.09 ↔	Orbitotomia, altro
02.99.11 ↔	Impianto o espianto stereotassico di materiale radioattivo quale intervento indipendente	16.51.00 ↔	Esenterazione dell'orbita con rimozione di strutture adiacenti, NAS
02.99.12 ↔	Impianto stereotassico di tessuto nel cranio, nel cervello e nelle meningi cerebrali	16.51.10 ↔	Esenterazione dell'orbita con rimozione di strutture adiacenti, con conservazione della cute palpebrale
02.99.13 ↔	Instillazione stereotassica di medicamenti quale intervento indipendente	16.51.11 ↔	Esenterazione dell'orbita con rimozione di strutture adiacenti, senza conservazione della cute palpebrale
02.99.14 ↔	Impianto, revisione o sostituzione stereotassica di cateteri intracerebrali per infusione intraventricolare	16.51.99 ↔	Esenterazione dell'orbita con rimozione di strutture adiacenti, altro
		16.52.00 ↔	Esenterazione dell'orbita con rimozione terapeutica di osso orbitale, NAS
		16.52.10 ↔	Esenterazione dell'orbita con rimozione terapeutica di osso orbitale, con conservazione della cute palpebrale

16.52.11 ↔	Esenterazione dell'orbita con rimozione terapeutica di osso orbitale, senza conservazione della cute palpebrale	25.2X.33 ↔	Pelviglossectomia, approccio transorale, ricostruzione con lembo miocutaneo
16.52.99 ↔	Esenterazione dell'orbita con rimozione terapeutica di osso orbitale, altro	25.2X.34 ↔	Pelviglossectomia, approccio transorale, ricostruzione con innesto libero con anastomosi microvascolare
16.59.00 ↔	Altra esenterazione dell'orbita, NAS	25.2X.39 ↔	Pelviglossectomia, approccio transorale, con altra ricostruzione
16.59.10 ↔	Altra esenterazione dell'orbita, con conservazione della cute palpebrale	25.2X.40 ↔	Pelviglossectomia, approccio transmandibolare, NAS
16.59.11 ↔	Altra esenterazione dell'orbita, senza conservazione della cute palpebrale	25.2X.41 ↔	Pelviglossectomia, approccio transmandibolare, senza ricostruzione
16.59.99 ↔	Altra esenterazione dell'orbita, altro	25.2X.42 ↔	Pelviglossectomia, approccio transmandibolare, ricostruzione con mucosa locale
16.63 ↔	Revisione della cavità dopo enucleazione con innesto	25.2X.43 ↔	Pelviglossectomia, approccio transmandibolare, ricostruzione con lembo miocutaneo
16.64 ↔	Altra revisione della cavità dopo enucleazione	25.2X.44 ↔	Pelviglossectomia, approccio transmandibolare, ricostruzione con innesto libero con anastomosi microvascolare
16.66 ↔	Altra revisione di eviscerazione della cavità orbitale	25.2X.49 ↔	Pelviglossectomia, approccio transmandibolare, con altra ricostruzione
18.71.00 ↔	Ricostruzione di padiglione auricolare, NAS	25.2X.50 ↔	Pelviglossomandibolectomia, NAS
18.71.10 ↔	Ricostruzione di padiglione auricolare, parziale, NAS	25.2X.51 ↔	Pelviglossomandibolectomia, senza ricostruzione
18.71.11 ↔	Ricostruzione di padiglione auricolare, parziale con espansore tissutale	25.2X.52 ↔	Pelviglossomandibolectomia, ricostruzione con mucosa locale
18.71.12 ↔	Ricostruzione di padiglione auricolare, parziale con lembo galeale	25.2X.53 ↔	Pelviglossomandibolectomia, ricostruzione con lembo miocutaneo
18.71.13 ↔	Ricostruzione di padiglione auricolare, parziale con innesto di cartilagine	25.2X.54 ↔	Pelviglossomandibolectomia, ricostruzione con innesto libero con anastomosi microvascolare
18.71.14 ↔	Ricostruzione di padiglione auricolare, parziale con lembo microvascolare	25.2X.59 ↔	Pelviglossomandibolectomia, con altra ricostruzione
18.71.19 ↔	Ricostruzione di padiglione auricolare, parziale, altro	25.3X.00 ↔	Glossectomia totale, NAS
18.71.20 ↔	Ricostruzione di padiglione auricolare, totale, NAS	25.3X.09 ↔	Glossectomia totale, altro
18.71.21 ↔	Ricostruzione di padiglione auricolare, totale con espansore tissutale	25.3X.10 ↔	Glossectomia totale, approccio transorale, NAS
18.71.22 ↔	Ricostruzione di padiglione auricolare, totale con lembo galeale	25.3X.11 ↔	Glossectomia totale, approccio transorale, senza ricostruzione
18.71.23 ↔	Ricostruzione di padiglione auricolare, totale con innesto di cartilagine	25.3X.12 ↔	Glossectomia totale, approccio transorale, ricostruzione con mucosa locale
18.71.24 ↔	Ricostruzione di padiglione auricolare, totale con lembo microvascolare	25.3X.13 ↔	Glossectomia totale, approccio transorale, ricostruzione con lembo miocutaneo
18.71.29 ↔	Ricostruzione di padiglione auricolare, totale, altro	25.3X.14 ↔	Glossectomia totale, approccio transorale, ricostruzione con innesto libero con anastomosi microvascolare
18.71.30 ↔	Impianto di materiale alloplastico nella ricostruzione di padiglione auricolare	25.3X.19 ↔	Glossectomia totale, approccio transorale, con altra ricostruzione
18.71.99 ↔	Ricostruzione di padiglione auricolare, altro	25.3X.20 ↔	Glossectomia totale, approccio transmandibolare, NAS
25.2X.00 ↔	Glossectomia parziale, NAS	25.3X.21 ↔	Glossectomia totale, approccio transmandibolare, senza ricostruzione
25.2X.09 ↔	Glossectomia parziale, altro	25.3X.22 ↔	Glossectomia totale, approccio transmandibolare, ricostruzione con mucosa locale
25.2X.10 ↔	Glossectomia parziale, approccio transorale, NAS	25.3X.23 ↔	Glossectomia totale, approccio transmandibolare, ricostruzione con lembo miocutaneo
25.2X.11 ↔	Glossectomia parziale, approccio transorale, senza ricostruzione	25.3X.24 ↔	Glossectomia totale, approccio transmandibolare, ricostruzione con innesto libero con anastomosi microvascolare
25.2X.12 ↔	Glossectomia parziale, approccio transorale, ricostruzione con mucosa locale	25.3X.29 ↔	Glossectomia totale, approccio transmandibolare, con altra ricostruzione
25.2X.13 ↔	Glossectomia parziale, approccio transorale, ricostruzione con lembo miocutaneo	25.3X.30 ↔	Pelviglossectomia totale, approccio transorale, NAS
25.2X.14 ↔	Glossectomia parziale, approccio transorale, ricostruzione con innesto libero con anastomosi microvascolare	25.3X.31 ↔	Pelviglossectomia totale, approccio transorale, senza ricostruzione
25.2X.19 ↔	Glossectomia parziale, approccio transorale, con altra ricostruzione	25.3X.32 ↔	Pelviglossectomia totale, approccio transorale, ricostruzione con mucosa locale
25.2X.20 ↔	Glossectomia parziale, approccio transmandibolare, NAS	25.3X.33 ↔	Pelviglossectomia totale, approccio transorale, ricostruzione con lembo miocutaneo
25.2X.21 ↔	Glossectomia parziale, approccio transmandibolare, senza ricostruzione	25.3X.34 ↔	Pelviglossectomia totale, approccio transorale, ricostruzione con innesto libero con anastomosi microvascolare
25.2X.22 ↔	Glossectomia parziale, approccio transmandibolare, ricostruzione con mucosa locale	25.3X.39 ↔	Pelviglossectomia totale, approccio transorale, con altra ricostruzione
25.2X.23 ↔	Glossectomia parziale, approccio transmandibolare, ricostruzione con lembo miocutaneo	25.3X.40 ↔	Pelviglossectomia totale, approccio transmandibolare, NAS
25.2X.24 ↔	Glossectomia parziale, approccio transmandibolare, ricostruzione con innesto libero con anastomosi microvascolare	25.3X.41 ↔	Pelviglossectomia totale, approccio transmandibolare, senza ricostruzione
25.2X.29 ↔	Glossectomia parziale, approccio transmandibolare, con altra ricostruzione		
25.2X.30 ↔	Pelviglossectomia, approccio transorale, NAS		
25.2X.31 ↔	Pelviglossectomia, approccio transorale, senza ricostruzione		
25.2X.32 ↔	Pelviglossectomia, approccio transorale, ricostruzione con mucosa locale		

25.3X.42 ↔	Pelviglossectomia totale, approccio transmandibolare, ricostruzione con mucosa locale	25.4X.44 ↔	Pelviglossectomia radicale, approccio transmandibolare, ricostruzione con innesto libero con anastomosi microvascolare
25.3X.43 ↔	Pelviglossectomia totale, approccio transmandibolare, ricostruzione con lembo miocutaneo	25.4X.49 ↔	Pelviglossectomia radicale, approccio transmandibolare, con altra ricostruzione
25.3X.44 ↔	Pelviglossectomia totale, approccio transmandibolare, ricostruzione con innesto libero con anastomosi microvascolare	25.4X.50 ↔	Pelviglossomandibolectomia radicale, NAS
25.3X.49 ↔	Pelviglossectomia totale, approccio transmandibolare, con altra ricostruzione	25.4X.51 ↔	Pelviglossomandibolectomia radicale, senza ricostruzione
25.3X.50 ↔	Pelviglossomandibolectomia totale, NAS	25.4X.52 ↔	Pelviglossomandibolectomia radicale, ricostruzione con mucosa locale
25.3X.51 ↔	Pelviglossomandibolectomia totale, senza ricostruzione	25.4X.53 ↔	Pelviglossomandibolectomia radicale, ricostruzione con lembo miocutaneo
25.3X.52 ↔	Pelviglossomandibolectomia totale, ricostruzione con mucosa locale	25.4X.54 ↔	Pelviglossomandibolectomia radicale, ricostruzione con innesto libero con anastomosi microvascolare
25.3X.53 ↔	Pelviglossomandibolectomia totale, ricostruzione con lembo miocutaneo	25.4X.59 ↔	Pelviglossomandibolectomia radicale, con altra ricostruzione
25.3X.54 ↔	Pelviglossomandibolectomia totale, ricostruzione con innesto libero con anastomosi microvascolare	25.4X.99 ↔	Glossectomia radicale, altro
25.3X.59 ↔	Pelviglossomandibolectomia totale, con altra ricostruzione	29.31 ↔	Miotomia cricofaringea
25.4X.00 ↔	Glossectomia radicale, NAS	29.32.00 ↔	Diverticolectomia faringea, NAS
25.4X.10 ↔	Glossectomia radicale, approccio transorale, NAS	29.32.10 ↔	Diverticolostomia endoscopica di diverticolo di Zenker
25.4X.11 ↔	Glossectomia radicale, approccio transorale, senza ricostruzione	29.32.11 ↔	Diverticolectomia di diverticolo di Zenker
25.4X.12 ↔	Glossectomia radicale, approccio transorale, ricostruzione con mucosa locale	29.32.99 ↔	Diverticolectomia faringea, altro
25.4X.13 ↔	Glossectomia radicale, approccio transorale, ricostruzione con lembo miocutaneo	29.33.00 ↔	Faringectomia (parziale), NAS
25.4X.14 ↔	Glossectomia radicale, approccio transorale, ricostruzione con innesto libero con anastomosi microvascolare	29.33.10 ↔	Faringectomia parziale, senza ricostruzione
25.4X.19 ↔	Glossectomia radicale, approccio transorale, con altra ricostruzione	29.33.11 ↔	Faringectomia parziale, Ricostruzione con lembo peduncolato regionale o a distanza
25.4X.20 ↔	Glossectomia radicale, approccio transmandibolare, NAS	29.33.12 ↔	Faringectomia parziale, Ricostruzione con innesto libero con anastomosi microvascolare
25.4X.21 ↔	Glossectomia radicale, approccio transmandibolare, senza ricostruzione	29.33.20 ↔	Faringectomia totale, Ricostruzione con lembo peduncolato regionale o a distanza
25.4X.22 ↔	Glossectomia radicale, approccio transmandibolare, ricostruzione con mucosa locale	29.33.21 ↔	Faringectomia totale, Ricostruzione con innesto libero con anastomosi microvascolare, innesto intestinale libero o pull-up gastrico
25.4X.23 ↔	Glossectomia radicale, approccio transmandibolare, ricostruzione con lembo miocutaneo	29.33.99 ↔	Faringectomia (parziale), altro
25.4X.24 ↔	Glossectomia radicale, approccio transmandibolare, ricostruzione con innesto libero con anastomosi microvascolare	29.39 ↔	Asportazione o distruzione di lesione o tessuto della faringe, altro
25.4X.29 ↔	Glossectomia radicale, approccio transmandibolare, con altra ricostruzione	29.4X.10 ↔	Intervento di plastica faringea, con mucosa locale o lembo cutaneo libero
25.4X.30 ↔	Pelviglossectomia radicale, approccio transorale, NAS	29.4X.11 ↔	Intervento di plastica faringea, con lembo miocutaneo peduncolato
25.4X.31 ↔	Pelviglossectomia radicale, approccio transorale, senza ricostruzione	29.4X.12 ↔	Intervento di plastica faringea, con innesto con anastomosi microvascolare, innesto intestinale o pull-up gastrico
25.4X.32 ↔	Pelviglossectomia radicale, approccio transorale, ricostruzione con mucosa locale	29.4X.99 ↔	Intervento di plastica faringea, altro
25.4X.33 ↔	Pelviglossectomia radicale, approccio transorale, ricostruzione con lembo miocutaneo	29.99 ↔	Interventi sulla faringe, altro
25.4X.34 ↔	Pelviglossectomia radicale, approccio transorale, ricostruzione con innesto libero con anastomosi microvascolare	31.73 ↔	Chiusura di altra fistola della trachea
25.4X.39 ↔	Pelviglossectomia radicale, approccio transorale, con altra ricostruzione	32.09.00 ↔	Altra asportazione o distruzione locale di lesione o tessuto bronchiale, NAS
25.4X.40 ↔	Pelviglossectomia radicale, approccio transmandibolare, NAS	32.09.10 ↔	Altra asportazione o distruzione locale di lesione o tessuto bronchiale, mediante toracotomia
25.4X.41 ↔	Pelviglossectomia radicale, approccio transmandibolare, senza ricostruzione	32.09.20 ↔	Altra asportazione o distruzione locale di lesione o tessuto bronchiale, mediante toracosopia
25.4X.42 ↔	Pelviglossectomia radicale, approccio transmandibolare, ricostruzione con mucosa locale	32.09.99 ↔	Altra asportazione o distruzione locale di lesione o tessuto bronchiale, altro
25.4X.43 ↔	Pelviglossectomia radicale, approccio transmandibolare, ricostruzione con lembo miocutaneo	32.1X.10 ↔	Altra asportazione bronchiale, resezione della biforcazione
		32.1X.20 ↔	Altra asportazione bronchiale, revisione per insufficienza di moncone bronchiale
		32.21 ↔	Plicatura di bolla enfisematosa
		32.22 ↔	Riduzione chirurgica del volume polmonare
		32.2A.09 ↔	Asportazione e distruzione locale di lesione o tessuto polmonare, altro
		32.2A.11 ↔	Asportazione e distruzione locale di lesione o tessuto polmonare, chirurgica a cielo aperto
		32.2A.12 ↔	Asportazione e distruzione locale di lesione o tessuto polmonare, per via toracoscopica
		32.31.11 ↔	Resezione segmentale anatomica del polmone, per via toracoscopica, senza dilatazione broncoplastica nonché angioplastica

- 32.31.12 ↔ Resezione segmentale anatomica del polmone, per via torascopica, con dilatazione broncoplastica
- 32.31.13 ↔ Resezione segmentale anatomica del polmone, per via torascopica, con dilatazione angioplastica
- 32.31.14 ↔ Resezione segmentale anatomica del polmone, per via torascopica, con dilatazione broncoplastica nonch  angioplastica
- 32.32.11 ↔ Resezione segmentale anatomica del polmone, chirurgica a cielo aperto, senza dilatazione broncoplastica nonch  angioplastica
- 32.32.12 ↔ Resezione segmentale anatomica del polmone, chirurgica a cielo aperto, con dilatazione broncoplastica
- 32.32.13 ↔ Resezione segmentale anatomica del polmone, chirurgica a cielo aperto, con dilatazione angioplastica
- 32.32.14 ↔ Resezione segmentale anatomica del polmone, chirurgica a cielo aperto, con dilatazione broncoplastica nonch  angioplastica
- 32.39 ↔ Altra resezione segmentale anatomica non specificata del polmone
- 32.40 ↔ Lobectomia del polmone, NAS
- 32.41.15 ↔ Lobectomia del polmone, per via torascopica, senza dilatazione broncoplastica nonch  angioplastica
- 32.41.16 ↔ Lobectomia del polmone, per via torascopica, con dilatazione broncoplastica, con dilatazione broncoplastica
- 32.41.17 ↔ Lobectomia del polmone, per via torascopica, con dilatazione angioplastica
- 32.41.18 ↔ Lobectomia del polmone, per via torascopica, con dilatazione broncoplastica nonch  angioplastica
- 32.42.15 ↔ Lobectomia del polmone, chirurgica a cielo aperto, senza dilatazione broncoplastica nonch  angioplastica
- 32.42.16 ↔ Lobectomia del polmone, chirurgica a cielo aperto, con dilatazione broncoplastica
- 32.42.17 ↔ Lobectomia del polmone, chirurgica a cielo aperto, con dilatazione angioplastica
- 32.42.18 ↔ Lobectomia del polmone, chirurgica a cielo aperto, con dilatazione broncoplastica nonch  angioplastica
- 32.43.11 ↔ Lobectomia del polmone, allargata, per via torascopica, senza dilatazione broncoplastica nonch  angioplastica
- 32.43.12 ↔ Lobectomia del polmone, allargata, per via torascopica, con dilatazione broncoplastica
- 32.43.13 ↔ Lobectomia del polmone, allargata, per via torascopica, con dilatazione angioplastica
- 32.43.14 ↔ Lobectomia del polmone, allargata, per via torascopica, con dilatazione broncoplastica nonch  angioplastica
- 32.43.21 ↔ Lobectomia del polmone, allargata, chirurgica a cielo aperto, senza dilatazione broncoplastica nonch  angioplastica
- 32.43.22 ↔ Lobectomia del polmone, allargata, chirurgica a cielo aperto, con dilatazione broncoplastica
- 32.43.23 ↔ Lobectomia del polmone, allargata, chirurgica a cielo aperto, con dilatazione angioplastica
- 32.43.24 ↔ Lobectomia del polmone, allargata, chirurgica a cielo aperto, con dilatazione broncoplastica nonch  angioplastica
- 32.44.11 ↔ Bilobectomia del polmone, per via torascopica, senza dilatazione broncoplastica nonch  angioplastica
- 32.44.12 ↔ Bilobectomia del polmone, per via torascopica, con dilatazione broncoplastica
- 32.44.13 ↔ Bilobectomia del polmone, per via torascopica, con dilatazione angioplastica
- 32.44.14 ↔ Bilobectomia del polmone, per via torascopica, con dilatazione broncoplastica nonch  angioplastica
- 32.44.21 ↔ Bilobectomia del polmone, chirurgica a cielo aperto, senza dilatazione broncoplastica nonch  angioplastica
- 32.44.22 ↔ Bilobectomia del polmone, chirurgica a cielo aperto, con dilatazione broncoplastica
- 32.44.23 ↔ Bilobectomia del polmone, chirurgica a cielo aperto, con dilatazione angioplastica
- 32.44.24 ↔ Bilobectomia del polmone, chirurgica a cielo aperto, con dilatazione broncoplastica nonch  dilatazione angioplastica
- 32.49 ↔ Lobectomia del polmone, altro
- 32.50.11 ↔ Pneumonectomia, per via torascopica, senza dilatazione broncoplastica nonch  dilatazione angioplastica
- 32.50.12 ↔ Pneumonectomia, per via torascopica, con dilatazione broncoplastica
- 32.50.13 ↔ Pneumonectomia, per via torascopica, con dilatazione angioplastica
- 32.50.14 ↔ Pneumonectomia, per via torascopica, con dilatazione broncoplastica nonch  dilatazione angioplastica
- 32.51.15 ↔ Pneumonectomia, chirurgica a cielo aperto, senza dilatazione broncoplastica nonch  dilatazione angioplastica
- 32.51.16 ↔ Pneumonectomia, chirurgica a cielo aperto, con dilatazione broncoplastica
- 32.51.17 ↔ Pneumonectomia, chirurgica a cielo aperto, con dilatazione angioplastica
- 32.51.18 ↔ Pneumonectomia, chirurgica a cielo aperto, con dilatazione broncoplastica nonch  dilatazione angioplastica
- 32.52.11 ↔ Pneumonectomia, allargata, chirurgica a cielo aperto, senza dilatazione broncoplastica nonch  angioplastica
- 32.52.12 ↔ Pneumonectomia, allargata, chirurgica a cielo aperto, con dilatazione broncoplastica
- 32.52.13 ↔ Pneumonectomia, allargata, chirurgica a cielo aperto, con dilatazione angioplastica
- 32.52.14 ↔ Pneumonectomia, allargata, chirurgica a cielo aperto, con dilatazione broncoplastica nonch  angioplastica
- 32.59 ↔ Pneumonectomia, NAS e altro
- 32.6 ↔ Dissezione radicale delle strutture toraciche
- 33.20 ↔ Biopsia del polmone in torascopia
- 33.34.10 ↔ Toracoplastica, parziale
- 33.34.20 ↔ Toracoplastica, completa
- 33.34.99 ↔ Toracoplastica, altro
- 33.39 ↔ Collassamento chirurgico del polmone, altro
- 33.41 ↔ Sutura di lacerazione bronchiale
- 33.42 ↔ Chiusura di fistola bronchiale
- 33.43 ↔ Chiusura di lacerazione polmonare
- 33.92 ↔ Legatura di bronco
- 34.02 ↔ Toracotomia esplorativa
- 34.03 ↔ Riapertura di toracotomia
- 34.3X.10 ↔ Asportazione di lesione o tessuto del mediastino
- 34.3X.21 ↔ Resezione di lesione o tessuto del mediastino, senza resezione di organi mediastinici
- 34.3X.22 ↔ Resezione di lesione o tessuto del mediastino, con resezione polmonare o resezione parziale della parete toracica
- 34.3X.23 ↔ Resezione di lesione o tessuto del mediastino, con resezione parziale del pericardio
- 34.3X.24 ↔ Resezione di lesione o tessuto del mediastino, con sostituzione vascolare mediante protesi
- 34.3X.25 ↔ Resezione di lesione o tessuto del mediastino, con resezione polmonare e sostituzione vascolare
- 34.3X.26 ↔ Resezione di lesione o tessuto del mediastino, con resezione polmonare e resezione parziale del pericardio
- 34.3X.27 ↔ Resezione di lesione o tessuto del mediastino, con resezione parziale del pericardio e sostituzione vascolare

34.3X.28 ↔	Resezione di lesione o tessuto del mediastino, con resezione parziale di polmone e pericardio e sostituzione vascolare	34.6X.23 ↔	Pleurodesi, per via toracoscopica, con talcaggio
34.3X.29 ↔	Resezione di lesione o tessuto del mediastino, altro	34.6X.29 ↔	Pleurodesi, per via toracoscopica, altro
34.3X.30 ↔	Distruzione di lesione o tessuto del mediastino	34.6X.99 ↔	Pleurodesi, altro
34.3X.99 ↔	Asportazione o distruzione di lesione o tessuto del mediastino, altro	34.71 ↔	Sutura di lacerazione della parete toracica
34.4X.10 ↔	Asportazione di lesione della parete toracica	34.72 ↔	Chiusura di toracostomia
34.4X.21 ↔	Resezione parziale di lesione della parete toracica, senza ricostruzione	34.73 ↔	Chiusura di altra fistola del torace
34.4X.22 ↔	Resezione parziale di lesione della parete toracica, con ricostruzione	34.74 ↔	Riparazione di deformità del torace
34.4X.31 ↔	Resezione di lesione della parete toracica, asportazione completa dello sterno, senza ricostruzione	34.75 ↔	Chiusura secondaria di toracostomia e sternotomia
34.4X.32 ↔	Resezione di lesione della parete toracica, asportazione completa dello sterno, con ricostruzione	34.76 ↔	Riparazione per stabilizzazione della parete toracica, chirurgica a cielo aperto
34.51.00 ↔	Pleurectomia e decorticazione del polmone, chirurgica a cielo aperto, NAS	34.77 ↔	Innesto e trasposizione ossei della parete toracica
34.51.11 ↔	Pleurectomia e decorticazione radicale del polmone e della parete toracica senza resezione del pericardio o del diaframma, chirurgica a cielo aperto	34.79 ↔	Riparazione della parete toracica, altro
34.51.12 ↔	Pleurectomia e decorticazione radicale del polmone e della parete toracica con resezione del pericardio, chirurgica a cielo aperto	34.81 ↔	Asportazione di lesione o tessuto del diaframma
34.51.13 ↔	Pleurectomia e decorticazione radicale del polmone e della parete toracica con resezione del diaframma, chirurgica a cielo aperto	34.82 ↔	Sutura di lacerazione del diaframma
34.51.14 ↔	Pleurectomia e decorticazione radicale del polmone e della parete toracica con resezione del pericardio nonché del diaframma, chirurgica a cielo aperto	34.83 ↔	Chiusura di fistola del diaframma
34.51.15 ↔	Pleurectomia e decorticazione parziale, chirurgica a cielo aperto	34.84 ↔	Altra riparazione del diaframma
34.51.16 ↔	Pleurectomia e decorticazione subtotale, chirurgica a cielo aperto	35.31 ↔	Interventi sul muscolo papillare
34.51.99 ↔	Pleurectomia e decorticazione del polmone, chirurgica a cielo aperto, altro	35.32 ↔	Interventi sulle corde tendinee
34.52.00 ↔	Pleurectomia e decorticazione del polmone, per via toracoscopica, NAS	35.34 ↔	Infundibulectomia
34.52.11 ↔	Pleurectomia e decorticazione radicale del polmone e della parete toracica senza resezione del pericardio o del diaframma, per via toracoscopica	35.35.00 ↔	Interventi sulle trabecole carnose del cuore, NAS
34.52.12 ↔	Pleurectomia e decorticazione radicale del polmone e della parete toracica con resezione del pericardio, per via toracoscopica	35.35.09 ↔	Interventi sulle trabecole carnose del cuore, altro
34.52.13 ↔	Pleurectomia e decorticazione radicale del polmone e della parete toracica con resezione del diaframma, per via toracoscopica	35.35.10 ↔	Resezione fibrosa o muscolare sottovalvolare aortica
34.52.14 ↔	Pleurectomia e decorticazione radicale del polmone e della parete toracica con resezione del pericardio nonché del diaframma, per via toracoscopica	35.36.00 ↔	Resezione sopravalvolare, valvola cardiaca, NAS
34.52.15 ↔	Pleurectomia e decorticazione parziale, per via toracoscopica	35.36.09 ↔	Resezione sopravalvolare, valvola cardiaca, altro
34.52.16 ↔	Pleurectomia e decorticazione subtotale, per via toracoscopica	35.36.11 ↔	Resezione sopravalvolare, valvola aortica
34.52.99 ↔	Pleurectomia e decorticazione del polmone, per via toracoscopica, altro	35.36.21 ↔	Resezione sopravalvolare, valvola polmonare
34.59.10 ↔	Altra asportazione della pleura, pleurectomia toracoscopica	35.41.00 ↔	Allargamento di difetto esistente del setto atriale, NAS
34.59.20 ↔	Altra asportazione della pleura, pleurectomia chirurgica a cielo aperto	35.41.10 ↔	Allargamento di difetto esistente del setto atriale, chirurgica a cielo aperto
34.6X.11 ↔	Pleurodesi, chirurgica a cielo aperto, senza decorticazione	35.41.20 ↔	Allargamento di difetto esistente del setto atriale, percutaneo transluminale
34.6X.12 ↔	Pleurodesi, chirurgica a cielo aperto, con decorticazione	35.41.99 ↔	Allargamento di difetto esistente del setto atriale, altro
34.6X.13 ↔	Pleurodesi, chirurgica a cielo aperto, con talcaggio	35.42.00 ↔	Creazione di difetto settale nel cuore, NAS
34.6X.19 ↔	Pleurodesi, chirurgica a cielo aperto, altro	35.42.09 ↔	Creazione di difetto settale nel cuore, altro
34.6X.21 ↔	Pleurodesi, per via toracoscopica, senza decorticazione	35.42.10 ↔	Creazione di difetto settale nel cuore, chirurgica a cielo aperto
34.6X.22 ↔	Pleurodesi, per via toracoscopica, con decorticazione	35.42.21 ↔	Creazione di difetto settale nel cuore, percutanea transluminale, senza impianto
		35.42.22 ↔	Creazione di difetto settale nel cuore, percutanea transluminale, con impianto
		35.43.00 ↔	Allargamento di difetto esistente del setto interventricolare, NAS
		35.43.10 ↔	Allargamento di difetto esistente del setto interventricolare, chirurgico a cielo aperto
		35.43.20 ↔	Allargamento di difetto esistente del setto interventricolare, percutaneo transluminale
		35.43.99 ↔	Allargamento di difetto esistente del setto interventricolare, altro
		35.50 ↔	Riparazione di difetto settale non specificato del cuore con protesi
		35.51 ↔	Riparazione di difetto del setto atriale con protesi, tecnica aperta
		35.53 ↔	Riparazione con protesi di difetto del setto interventricolare, per via aperta
		35.54 ↔	Riparazione di difetti dei cuscinetti endocardici con protesi
		35.60 ↔	Riparazione di difetto di setto non specificato del cuore con innesto tissutale
		35.61 ↔	Riparazione di difetto del setto atriale con innesto tissutale
		35.62 ↔	Riparazione di difetto del setto ventricolare con innesto tissutale
		35.63 ↔	Riparazione di difetto dei cuscinetti endocardici con innesto tissutale
		35.70 ↔	Altra e non specificata riparazione di difetto settale non specificato del cuore
		35.71 ↔	Altra e non specificata riparazione di difetto del setto atriale
		35.72.00 ↔	Riparazione di difetto del setto ventricolare, NAS

35.72.10 ↔	Chiusura di difetto del setto ventricolare acquisito	35.D1.12 ↔	Annuloplastica della valvola aortica tramite toracotomia mini-invasiva (sternotomia parziale superiore, toracotomia laterale)
35.72.99 ↔	Riparazione di difetto del setto ventricolare, altro	35.D1.13 ↔	Annuloplastica della valvola aortica, per via endovascolare
35.73 ↔	Altra e non specificata riparazione di difetto dei cuscinetti endocardici	35.D1.14 ↔	Annuloplastica della valvola aortica catetere-guidata, transapicale
35.81 ↔	Correzione totale di tetralogia di Fallot	35.D2.00 ↔	Annuloplastica della valvola mitrale, NAS
35.82 ↔	Correzione totale di completa anomalia della connessione venosa polmonare	35.D2.09 ↔	Annuloplastica della valvola mitrale, altro
35.83 ↔	Correzione totale del tronco arterioso	35.D2.11 ↔	Annuloplastica della valvola mitrale tramite sternotomia completa
35.84 ↔	Correzione totale di trasposizione di grandi vasi, NAC	35.D2.12 ↔	Annuloplastica della valvola mitrale tramite toracotomia mini-invasiva (sternotomia parziale superiore, toracotomia laterale)
35.85 ↔	Intervento di Norwood stadio I	35.D2.14 ↔	Annuloplastica della valvola mitrale catetere-guidata, transapicale
35.91 ↔	Trasposizione interatriale del ritorno venoso	35.D3.00 ↔	Annuloplastica della valvola polmonare, NAS
35.92 ↔	Creazione di condotto fra ventricolo destro e arteria polmonare	35.D3.09 ↔	Annuloplastica della valvola polmonare, altro
35.93 ↔	Creazione di condotto fra il ventricolo sinistro e l'aorta	35.D3.11 ↔	Annuloplastica della valvola polmonare tramite sternotomia completa
35.94 ↔	Creazione di condotto fra l'atrio e arteria polmonare	35.D3.12 ↔	Annuloplastica della valvola polmonare tramite toracotomia mini-invasiva (sternotomia parziale superiore, toracotomia laterale)
35.95 ↔	Revisione di procedure correttive del cuore	35.D3.13 ↔	Annuloplastica della valvola polmonare, per via endovascolare
35.98.10 ↔	Riparazione percutanea-transluminale di difetto del setto atriale, NAS	35.D3.14 ↔	Annuloplastica della valvola polmonare catetere-guidata, transapicale
35.98.19 ↔	Riparazione percutanea-transluminale di difetto del setto atriale, altro	35.D4.00 ↔	Annuloplastica della valvola tricuspide, NAS
35.98.30 ↔	Riparazione percutanea-transluminale di difetto del setto ventricolare	35.D4.09 ↔	Annuloplastica della valvola tricuspide, altro
35.98.99 ↔	Altri interventi sui setti del cuore, altro	35.D4.11 ↔	Annuloplastica della valvola tricuspide tramite sternotomia completa
35.A1.11 ↔	Valvulotomia della valvola aortica tramite sternotomia completa	35.D4.12 ↔	Annuloplastica della valvola tricuspide tramite toracotomia mini-invasiva (sternotomia parziale superiore, toracotomia laterale)
35.A1.12 ↔	Valvulotomia della valvola aortica tramite toracotomia mini-invasiva (sternotomia parziale superiore, toracotomia laterale)	35.D4.14 ↔	Annuloplastica della valvola tricuspide catetere-guidata, transapicale
35.A2.11 ↔	Valvulotomia della valvola mitrale tramite sternotomia completa	35.D4.21 ↔	Annuloplastica della valvola tricuspide, transarteriosa
35.A2.12 ↔	Valvulotomia della valvola mitrale tramite toracotomia mini-invasiva (sternotomia parziale superiore, toracotomia laterale)	35.D4.22 ↔	Annuloplastica della valvola tricuspide, transvenosa
35.A3.11 ↔	Valvulotomia della valvola polmonare tramite sternotomia completa	35.E1.11 ↔	Valvuloplastica della valvola aortica tramite sternotomia completa
35.A3.12 ↔	Valvulotomia della valvola polmonare tramite toracotomia mini-invasiva (sternotomia parziale superiore, toracotomia laterale)	35.E1.12 ↔	Valvuloplastica della valvola aortica tramite toracotomia mini-invasiva (sternotomia parziale superiore, toracotomia laterale)
35.A4.11 ↔	Valvulotomia della valvola tricuspide tramite sternotomia completa	35.E2.11 ↔	Valvuloplastica della valvola mitrale tramite sternotomia completa
35.A4.12 ↔	Valvulotomia della valvola tricuspide tramite toracotomia mini-invasiva (sternotomia parziale superiore, toracotomia laterale)	35.E2.12 ↔	Valvuloplastica della valvola mitrale tramite toracotomia mini-invasiva (sternotomia parziale superiore, toracotomia laterale)
35.C1.11 ↔	Ricostruzione di tasche della valvola aortica tramite sternotomia completa	35.E3.11 ↔	Valvuloplastica della valvola polmonare tramite sternotomia completa
35.C1.12 ↔	Ricostruzione di tasche della valvola aortica tramite toracotomia mini-invasiva (sternotomia parziale superiore, toracotomia laterale)	35.E3.12 ↔	Valvuloplastica della valvola polmonare tramite toracotomia mini-invasiva (sternotomia parziale superiore, toracotomia laterale)
35.C2.11 ↔	Ricostruzione di cuspidi della valvola mitrale tramite sternotomia completa	35.E4.11 ↔	Valvuloplastica della valvola tricuspide tramite sternotomia completa
35.C2.12 ↔	Ricostruzione di cuspidi della valvola mitrale tramite toracotomia mini-invasiva (sternotomia parziale superiore, toracotomia laterale)	35.E4.12 ↔	Valvuloplastica della valvola tricuspide tramite toracotomia mini-invasiva (sternotomia parziale superiore, toracotomia laterale)
35.C3.11 ↔	Ricostruzione di tasche della valvola polmonare tramite sternotomia completa	35.F1.00 ↔	Sostituzione della valvola aortica con valvola cardiaca protesica o protesi vascolare valvolata, NAS
35.C3.12 ↔	Ricostruzione di tasche della valvola polmonare tramite toracotomia mini-invasiva (sternotomia parziale superiore, toracotomia laterale)	35.F1.09 ↔	Sostituzione della valvola aortica con valvola cardiaca protesica o protesi vascolare valvolata, altro
35.C4.11 ↔	Ricostruzione di cuspidi della valvola tricuspide tramite sternotomia completa	35.F1.11 ↔	Sostituzione della valvola aortica con alloinnesto [omoinnesto], tramite sternotomia completa
35.C4.12 ↔	Ricostruzione di cuspidi della valvola tricuspide tramite toracotomia mini-invasiva (sternotomia parziale superiore, toracotomia laterale)	35.F1.12 ↔	Sostituzione della valvola aortica con alloinnesto [omoinnesto], tramite toracotomia mini-invasiva (sternotomia parziale superiore, toracotomia laterale)
35.D1.00 ↔	Annuloplastica della valvola aortica, NAS	35.F1.21 ↔	Sostituzione della valvola aortica con xenoinnesto (bioprotesi), tramite sternotomia completa
35.D1.09 ↔	Annuloplastica della valvola aortica, altro		
35.D1.11 ↔	Annuloplastica della valvola aortica tramite sternotomia completa		

35.F1.22 ↔	Sostituzione della valvola aortica con xenoinnesto (bioprotesi), tramite toracotomia mini-invasiva (sternotomia parziale superiore, toracotomia laterale)	35.F2.12 ↔	Sostituzione della valvola mitrale con alloinnesto [omoinnesto], tramite toracotomia mini-invasiva (sternotomia parziale superiore, toracotomia laterale)
35.F1.24 ↔	Sostituzione della valvola aortica con xenoinnesto (bioprotesi), transapicale	35.F2.21 ↔	Sostituzione della valvola mitrale con xenoinnesto (bioprotesi), tramite sternotomia completa
35.F1.25 ↔	Sostituzione della valvola aortica con xenoinnesto (bioprotesi), transapicale, mediante sistema percutaneo apicale di accesso e chiusura	35.F2.22 ↔	Sostituzione della valvola mitrale con xenoinnesto (bioprotesi), tramite toracotomia mini-invasiva (sternotomia parziale superiore, toracotomia laterale)
35.F1.31 ↔	Sostituzione della valvola aortica con xenoinnesto, stentless, tramite sternotomia completa	35.F2.31 ↔	Sostituzione della valvola mitrale con xenoinnesto, stentless, tramite sternotomia completa
35.F1.32 ↔	Sostituzione della valvola aortica con xenoinnesto, stentless, tramite toracotomia mini-invasiva (sternotomia parziale superiore, toracotomia laterale)	35.F2.32 ↔	Sostituzione della valvola mitrale con xenoinnesto, stentless, tramite toracotomia mini-invasiva (sternotomia parziale superiore, toracotomia laterale)
35.F1.34 ↔	Sostituzione della valvola aortica con xenoinnesto, stentless, transapicale	35.F2.51 ↔	Sostituzione della valvola mitrale con protesi meccanica, tramite sternotomia completa
35.F1.35 ↔	Sostituzione della valvola aortica con xenoinnesto, stentless, transapicale, mediante sistema percutaneo apicale di accesso e chiusura	35.F2.52 ↔	Sostituzione della valvola mitrale con protesi meccanica, tramite toracotomia mini-invasiva (sternotomia parziale superiore, toracotomia laterale)
35.F1.41 ↔	Sostituzione della valvola aortica con xenoinnesto autoespandente, senza sutura, tramite sternotomia completa	35.F3.00 ↔	Sostituzione della valvola polmonare con valvola cardiaca protesica o protesi vascolare valvolata, NAS
35.F1.42 ↔	Sostituzione della valvola aortica con xenoinnesto autoespandente, senza sutura, tramite toracotomia mini-invasiva (sternotomia parziale superiore, toracotomia laterale)	35.F3.09 ↔	Sostituzione della valvola polmonare con valvola cardiaca protesica o protesi vascolare valvolata, altro
35.F1.44 ↔	Sostituzione della valvola aortica con xenoinnesto autoespandente, senza sutura, transapicale	35.F3.11 ↔	Sostituzione della valvola polmonare con alloinnesto [omoinnesto], tramite sternotomia completa
35.F1.45 ↔	Sostituzione della valvola aortica con xenoinnesto autoespandente, senza sutura, transapicale, mediante sistema percutaneo apicale di accesso e chiusura	35.F3.12 ↔	Sostituzione della valvola polmonare con alloinnesto [omoinnesto], tramite toracotomia mini-invasiva (sternotomia parziale superiore, toracotomia laterale)
35.F1.51 ↔	Sostituzione della valvola aortica con protesi meccanica, tramite sternotomia completa	35.F3.21 ↔	Sostituzione della valvola polmonare con xenoinnesto (bioprotesi), tramite sternotomia completa
35.F1.52 ↔	Sostituzione della valvola aortica con protesi meccanica, tramite toracotomia mini-invasiva (sternotomia parziale superiore, toracotomia laterale)	35.F3.22 ↔	Sostituzione della valvola polmonare con xenoinnesto (bioprotesi), tramite toracotomia mini-invasiva (sternotomia parziale superiore, toracotomia laterale)
35.F1.61 ↔	Sostituzione della valvola aortica con protesi vascolare valvolata, di tipo biologico, tramite sternotomia completa	35.F3.31 ↔	Sostituzione della valvola polmonare con xenoinnesto, stentless, tramite sternotomia completa
35.F1.62 ↔	Sostituzione della valvola aortica con protesi vascolare valvolata, di tipo biologico, tramite toracotomia mini-invasiva (sternotomia parziale superiore, toracotomia laterale)	35.F3.32 ↔	Sostituzione della valvola polmonare con xenoinnesto, stentless, tramite toracotomia mini-invasiva (sternotomia parziale superiore, toracotomia laterale)
35.F1.71 ↔	Sostituzione della valvola aortica con protesi vascolare valvolata, di tipo meccanico, tramite sternotomia completa	35.F3.51 ↔	Sostituzione della valvola polmonare con protesi meccanica, tramite sternotomia completa
35.F1.72 ↔	Sostituzione della valvola aortica con protesi vascolare valvolata, di tipo meccanico, tramite toracotomia mini-invasiva (sternotomia parziale superiore, toracotomia laterale)	35.F3.52 ↔	Sostituzione della valvola polmonare con protesi meccanica, tramite toracotomia mini-invasiva (sternotomia parziale superiore, toracotomia laterale)
35.F1.81 ↔	Sostituzione della valvola aortica con alloinnesto [omoinnesto] decellularizzato, mediante sternotomia completa	35.F3.61 ↔	Sostituzione della valvola polmonare con protesi vascolare valvolata, di tipo biologico, tramite sternotomia completa
35.F1.82 ↔	Sostituzione della valvola aortica con alloinnesto [omoinnesto] decellularizzato, mediante toracotomia mini-invasiva (sternotomia parziale superiore, toracotomia laterale)	35.F3.62 ↔	Sostituzione della valvola polmonare con protesi vascolare valvolata, di tipo biologico, tramite toracotomia mini-invasiva (sternotomia parziale superiore, toracotomia laterale)
35.F1.A2 ↔	Sostituzione della valvola aortica con xenoinnesto espansibile mediante palloncino con suture di fissazione, tramite toracotomia mini-invasiva (sternotomia parziale superiore, toracotomia laterale)	35.F3.71 ↔	Sostituzione della valvola polmonare con protesi vascolare valvolata, di tipo meccanico, tramite sternotomia completa
35.F1.B2 ↔	Sostituzione della valvola aortica con xenoinnesto calcio-repellente, tramite toracotomia mini-invasiva (sternotomia parziale superiore, toracotomia laterale)	35.F3.72 ↔	Sostituzione della valvola polmonare con protesi vascolare valvolata, di tipo meccanico, tramite toracotomia mini-invasiva (sternotomia parziale superiore, toracotomia laterale)
35.F2.00 ↔	Sostituzione della valvola mitrale con valvola cardiaca protesica, NAS	35.F3.81 ↔	Sostituzione della valvola polmonare con alloinnesto [omoinnesto] decellularizzato, mediante sternotomia completa
35.F2.09 ↔	Sostituzione della valvola mitrale con valvola cardiaca protesica, altro	35.F3.82 ↔	Sostituzione della valvola polmonare con alloinnesto [omoinnesto] decellularizzato, mediante toracotomia mini-invasiva (sternotomia parziale superiore, toracotomia laterale)
35.F2.11 ↔	Sostituzione della valvola mitrale con alloinnesto [omoinnesto], tramite sternotomia completa	35.F4.00 ↔	Sostituzione della valvola tricuspidale con valvola cardiaca protesica, NAS
		35.F4.09 ↔	Sostituzione della valvola tricuspidale con valvola cardiaca protesica, altro

35.F4.11 ↔	Sostituzione della valvola tricuspide con alloinnesto [omoinnesto], tramite sternotomia completa	35.H1.11 ↔	Rimozione di protesi di valvola aortica nonché impianto di alloinnesto [omoinnesto], tramite sternotomia completa
35.F4.12 ↔	Sostituzione della valvola tricuspide con alloinnesto [omoinnesto], tramite toracotomia mini-invasiva (sternotomia parziale superiore, toracotomia laterale)	35.H1.12 ↔	Rimozione di protesi di valvola aortica nonché impianto di alloinnesto [omoinnesto], tramite toracotomia mini-invasiva (sternotomia parziale superiore, toracotomia laterale)
35.F4.21 ↔	Sostituzione della valvola tricuspide con xenoinnesto (bioprotesi), tramite sternotomia completa	35.H1.21 ↔	Rimozione di protesi di valvola aortica nonché impianto di xenoinnesto (bioprotesi), tramite sternotomia completa
35.F4.22 ↔	Sostituzione della valvola tricuspide con xenoinnesto (bioprotesi), tramite toracotomia mini-invasiva (sternotomia parziale superiore, toracotomia laterale)	35.H1.22 ↔	Rimozione di protesi di valvola aortica nonché impianto di xenoinnesto (bioprotesi), tramite toracotomia mini-invasiva (sternotomia parziale superiore, toracotomia laterale)
35.F4.23 ↔	Sostituzione della valvola tricuspide con xenoinnesto (bioprotesi), per via endovascolare	35.H1.31 ↔	Rimozione di protesi di valvola aortica nonché impianto di xenoinnesto, stentless, tramite sternotomia completa
35.F4.24 ↔	Sostituzione della valvola tricuspide con xenoinnesto (bioprotesi), transapicale	35.H1.32 ↔	Rimozione di protesi di valvola aortica nonché impianto di xenoinnesto, stentless, tramite toracotomia mini-invasiva (sternotomia parziale superiore, toracotomia laterale)
35.F4.31 ↔	Sostituzione della valvola tricuspide con xenoinnesto, stentless, tramite sternotomia completa	35.H1.41 ↔	Rimozione di protesi di valvola aortica nonché impianto di xenoinnesto autoespandente, senza sutura, tramite sternotomia completa
35.F4.32 ↔	Sostituzione della valvola tricuspide con xenoinnesto, stentless, tramite toracotomia mini-invasiva (sternotomia parziale superiore, toracotomia laterale)	35.H1.42 ↔	Rimozione di protesi di valvola aortica nonché impianto di xenoinnesto autoespandente, senza sutura, tramite toracotomia mini-invasiva (sternotomia parziale superiore, toracotomia laterale)
35.F4.33 ↔	Sostituzione della valvola tricuspide con xenoinnesto, stentless, per via endovascolare	35.H1.51 ↔	Rimozione di protesi di valvola aortica nonché impianto di protesi meccanica, tramite sternotomia completa
35.F4.34 ↔	Sostituzione della valvola tricuspide con xenoinnesto, stentless, transapicale	35.H1.52 ↔	Rimozione di protesi di valvola aortica nonché impianto di protesi meccanica, tramite toracotomia mini-invasiva (sternotomia parziale superiore, toracotomia laterale)
35.F4.51 ↔	Sostituzione della valvola tricuspide con protesi meccanica, tramite sternotomia completa	35.H1.61 ↔	Rimozione di protesi di valvola aortica nonché impianto di protesi vascolare valvolata, di tipo biologico, tramite sternotomia completa
35.F4.52 ↔	Sostituzione della valvola tricuspide con protesi meccanica, tramite toracotomia mini-invasiva (sternotomia parziale superiore, toracotomia laterale)	35.H1.62 ↔	Rimozione di protesi di valvola aortica nonché impianto di protesi vascolare valvolata, di tipo biologico, tramite toracotomia mini-invasiva (sternotomia parziale superiore, toracotomia laterale)
35.G0 ↔	Revisione di sostituzione di valvola cardiaca, NAS	35.H1.71 ↔	Rimozione di protesi di valvola aortica nonché impianto di protesi vascolare valvolata, di tipo meccanico, tramite sternotomia completa
35.G1.11 ↔	Revisione di sostituzione della valvola aortica, tramite sternotomia completa	35.H1.72 ↔	Rimozione di protesi di valvola aortica nonché impianto di protesi vascolare valvolata, di tipo meccanico, tramite toracotomia mini-invasiva (sternotomia parziale superiore, toracotomia laterale)
35.G1.12 ↔	Revisione di sostituzione della valvola aortica, tramite toracotomia mini-invasiva (sternotomia parziale superiore, toracotomia laterale)	35.H1.81 ↔	Rimozione di protesi di valvola aortica nonché impianto di alloinnesto [omoinnesto] decellularizzato, mediante sternotomia completa
35.G1.13 ↔	Revisione di sostituzione della valvola aortica, per via endovascolare	35.H1.82 ↔	Rimozione di protesi di valvola aortica nonché impianto di alloinnesto [omoinnesto] decellularizzato, mediante toracotomia mini-invasiva (sternotomia parziale superiore, toracotomia laterale)
35.G1.14 ↔	Revisione di sostituzione della valvola aortica, transapicale	35.H1.A2 ↔	Rimozione di protesi di valvola aortica nonché impianto di xenoinnesto espansibile mediante palloncino con suture di fissazione, tramite toracotomia mini-invasiva (sternotomia parziale superiore, toracotomia laterale)
35.G2.11 ↔	Revisione di sostituzione della valvola mitrale, tramite sternotomia completa	35.H1.B2 ↔	Rimozione di protesi di valvola aortica nonché impianto di xenoinnesto calcio-repellente, tramite toracotomia mini-invasiva (sternotomia parziale superiore, toracotomia laterale)
35.G2.12 ↔	Revisione di sostituzione della valvola mitrale, tramite toracotomia mini-invasiva (sternotomia parziale superiore, toracotomia laterale)	35.H2.00 ↔	Rimozione nonché impianto di nuova protesi di valvola mitrale, NAS
35.G2.13 ↔	Revisione di sostituzione della valvola mitrale, per via endovascolare	35.H2.09 ↔	Rimozione nonché impianto di nuova protesi di valvola mitrale, altro
35.G2.14 ↔	Revisione di sostituzione della valvola mitrale, transapicale		
35.G3.11 ↔	Revisione di sostituzione della valvola polmonare, tramite sternotomia completa		
35.G3.12 ↔	Revisione di sostituzione della valvola polmonare, tramite toracotomia mini-invasiva (sternotomia parziale superiore, toracotomia laterale)		
35.G3.13 ↔	Revisione di sostituzione della valvola polmonare, per via endovascolare		
35.G3.14 ↔	Revisione di sostituzione della valvola polmonare, transapicale		
35.G4.11 ↔	Revisione di sostituzione della valvola tricuspide, tramite sternotomia completa		
35.G4.12 ↔	Revisione di sostituzione della valvola tricuspide, tramite toracotomia mini-invasiva (sternotomia parziale superiore, toracotomia laterale)		
35.G4.13 ↔	Revisione di sostituzione della valvola tricuspide, per via endovascolare		
35.G4.14 ↔	Revisione di sostituzione della valvola tricuspide, transapicale		
35.G9 ↔	Revisione di sostituzione di valvola cardiaca, altro		
35.H1.00 ↔	Rimozione nonché impianto di nuova protesi di valvola aortica o protesi vascolare valvolata, NAS		
35.H1.09 ↔	Rimozione nonché impianto di nuova protesi di valvola aortica o protesi vascolare valvolata, altro		

35.H2.11 ↔	Rimozione di protesi di valvola mitrale nonché impianto di alloinnesto [omoinnesto], tramite sternotomia completa	35.H3.51 ↔	Rimozione di protesi di valvola polmonare nonché impianto di protesi meccanica, tramite sternotomia completa
35.H2.12 ↔	Rimozione di protesi di valvola mitrale nonché impianto di alloinnesto [omoinnesto], tramite toracotomia mini-invasiva (sternotomia parziale superiore, toracotomia laterale)	35.H3.52 ↔	Rimozione di protesi di valvola polmonare nonché impianto di protesi meccanica, tramite toracotomia mini-invasiva (sternotomia parziale superiore, toracotomia laterale)
35.H2.21 ↔	Rimozione di protesi di valvola mitrale nonché impianto di xenoinnesto (bioprotesi), tramite sternotomia completa	35.H3.61 ↔	Rimozione di protesi di valvola polmonare nonché impianto di protesi vascolare valvolata, di tipo biologico, tramite sternotomia completa
35.H2.22 ↔	Rimozione di protesi di valvola mitrale nonché impianto di xenoinnesto (bioprotesi), tramite toracotomia mini-invasiva (sternotomia parziale superiore, toracotomia laterale)	35.H3.62 ↔	Rimozione di protesi di valvola polmonare nonché impianto di protesi vascolare valvolata, di tipo biologico, tramite toracotomia mini-invasiva (sternotomia parziale superiore, toracotomia laterale)
35.H2.23 ↔	Rimozione di protesi di valvola mitrale nonché impianto di xenoinnesto (bioprotesi), per via endovascolare	35.H3.71 ↔	Rimozione di protesi di valvola polmonare nonché impianto di protesi vascolare valvolata, di tipo meccanico, tramite sternotomia completa
35.H2.24 ↔	Rimozione di protesi di valvola mitrale nonché impianto di xenoinnesto (bioprotesi), transapicale	35.H3.72 ↔	Rimozione di protesi di valvola polmonare nonché impianto di protesi vascolare valvolata, di tipo meccanico, tramite toracotomia mini-invasiva (sternotomia parziale superiore, toracotomia laterale)
35.H2.25 ↔	Rimozione di protesi di valvola mitrale nonché impianto di xenoinnesto (bioprotesi), transapicale con impiego di sistema percutaneo apicale di accesso e chiusura	35.H3.81 ↔	Rimozione di protesi di valvola polmonare nonché impianto di alloinnesto [omoinnesto] decellularizzato, mediante sternotomia completa
35.H2.26 ↔	Rimozione di protesi di valvola mitrale nonché impianto di xenoinnesto (bioprotesi) con ancoraggio transapicale	35.H3.82 ↔	Rimozione di protesi di valvola polmonare nonché impianto di alloinnesto [omoinnesto] decellularizzato, mediante toracotomia mini-invasiva (sternotomia parziale superiore, toracotomia laterale)
35.H2.31 ↔	Rimozione di protesi di valvola mitrale nonché impianto di xenoinnesto, stentless, tramite sternotomia completa	35.H4.00 ↔	Rimozione nonché impianto di nuova protesi di valvola tricuspide, NAS
35.H2.32 ↔	Rimozione di protesi di valvola mitrale nonché impianto di xenoinnesto, stentless, tramite toracotomia mini-invasiva (sternotomia parziale superiore, toracotomia laterale)	35.H4.09 ↔	Rimozione nonché impianto di nuova protesi di valvola tricuspide, altro
35.H2.33 ↔	Rimozione di protesi di valvola mitrale nonché impianto di xenoinnesto, stentless, per via endovascolare	35.H4.11 ↔	Rimozione di protesi di valvola tricuspide nonché impianto di alloinnesto [omoinnesto], tramite sternotomia completa
35.H2.34 ↔	Rimozione di protesi di valvola mitrale nonché impianto di xenoinnesto, stentless, transapicale	35.H4.12 ↔	Rimozione di protesi di valvola tricuspide nonché impianto di alloinnesto [omoinnesto], tramite toracotomia mini-invasiva (sternotomia parziale superiore, toracotomia laterale)
35.H2.51 ↔	Rimozione di protesi di valvola mitrale nonché impianto di protesi meccanica, tramite sternotomia completa	35.H4.21 ↔	Rimozione di protesi di valvola tricuspide nonché impianto di xenoinnesto (bioprotesi), tramite sternotomia completa
35.H2.52 ↔	Rimozione di protesi di valvola mitrale nonché impianto di protesi meccanica, tramite toracotomia mini-invasiva (sternotomia parziale superiore, toracotomia laterale)	35.H4.22 ↔	Rimozione di protesi di valvola tricuspide nonché impianto di xenoinnesto (bioprotesi), tramite toracotomia mini-invasiva (sternotomia parziale superiore, toracotomia laterale)
35.H3.00 ↔	Rimozione nonché impianto di nuova protesi di valvola polmonare o protesi vascolare valvolata, NAS	35.H4.23 ↔	Rimozione di protesi di valvola tricuspide nonché impianto di xenoinnesto (bioprotesi), per via endovascolare
35.H3.09 ↔	Rimozione nonché impianto di nuova protesi di valvola polmonare o protesi vascolare valvolata, altro	35.H4.31 ↔	Rimozione di protesi di valvola tricuspide nonché impianto di xenoinnesto, stentless, tramite sternotomia completa
35.H3.11 ↔	Rimozione di protesi di valvola polmonare nonché impianto di alloinnesto [omoinnesto], tramite sternotomia completa	35.H4.32 ↔	Rimozione di protesi di valvola tricuspide nonché impianto di xenoinnesto, stentless, tramite toracotomia mini-invasiva (sternotomia parziale superiore, toracotomia laterale)
35.H3.12 ↔	Rimozione di protesi di valvola polmonare nonché impianto di alloinnesto [omoinnesto], tramite toracotomia mini-invasiva (sternotomia parziale superiore, toracotomia laterale)	35.H4.33 ↔	Rimozione di protesi di valvola tricuspide nonché impianto di xenoinnesto, stentless, per via endovascolare
35.H3.21 ↔	Rimozione di protesi di valvola polmonare nonché impianto di xenoinnesto (bioprotesi), tramite sternotomia completa	35.H4.51 ↔	Rimozione di protesi di valvola tricuspide nonché impianto di protesi meccanica, tramite sternotomia completa
35.H3.22 ↔	Rimozione di protesi di valvola polmonare nonché impianto di xenoinnesto (bioprotesi), tramite toracotomia mini-invasiva (sternotomia parziale superiore, toracotomia laterale)	35.H4.52 ↔	Rimozione di protesi di valvola tricuspide nonché impianto di protesi meccanica, tramite toracotomia mini-invasiva (sternotomia parziale superiore, toracotomia laterale)
35.H3.31 ↔	Rimozione di protesi di valvola polmonare nonché impianto di xenoinnesto, stentless, tramite sternotomia completa	35.I2.11 ↔	Intervento di Ross
35.H3.32 ↔	Rimozione di protesi di valvola polmonare nonché impianto di xenoinnesto, stentless, tramite toracotomia mini-invasiva (sternotomia parziale superiore, toracotomia laterale)	35.I3.11 ↔	Intervento di Tirone David
		35.I3.12 ↔	Intervento di Yacoub
		36.03.00 ↔	Angioplastica dell'arteria coronarica a torace aperto, NAS

36.03.09 ↔	Angioplastica dell'arteria coronarica a torace aperto, altro	36.11.27 ↔	Bypass semplice (aorto)coronarico, chirurgico a cielo aperto (toracotomia, minitoracotomia, sternotomia), con vena autologa, con mesh esterno di supporto
36.03.11 ↔	Endarteriectomia di arterie coronarie, chirurgica a cielo aperto	36.11.28 ↔	Bypass semplice (aorto)coronarico, chirurgico a cielo aperto (toracotomia, minitoracotomia, sternotomia), con xenotrapianto
36.03.12 ↔	Endarteriectomia di arterie coronarie con innesto a patch, chirurgica a cielo aperto	36.11.2A ↔	Bypass semplice (aorto)coronarico, chirurgico a cielo aperto (toracotomia, minitoracotomia, sternotomia), con protesi vascolare
36.03.21 ↔	Endarteriectomia di arterie coronarie, chirurgica a cielo aperto, con impianto di stents senza liberazione di sostanza medicamentosa, in un'arteria coronaria	36.11.31 ↔	Bypass semplice (aorto)coronarico, mini-invasivo, con arteria autologa, arteria radiale
36.03.22 ↔	Endarteriectomia di arterie coronarie, chirurgica a cielo aperto, con impianto di stents senza liberazione di sostanza medicamentosa, in più arterie coronarie	36.11.32 ↔	Bypass semplice (aorto)coronarico, mini-invasivo, con arteria autologa, arteria mammaria interna (arteria toracica interna)
36.03.31 ↔	Endarteriectomia di arterie coronarie, chirurgica a cielo aperto, con impianto di stents autoespandenti senza liberazione di sostanza medicamentosa, in un'arteria coronaria	36.11.33 ↔	Bypass semplice (aorto)coronarico, mini-invasivo, con arteria autologa, innesto libero di arteria mammaria interna [IMA] [arteria toracica interna]
36.03.32 ↔	Endarteriectomia di arterie coronarie, chirurgica a cielo aperto, con impianto di stents autoespandenti senza liberazione di sostanza medicamentosa, in più arterie coronarie	36.11.34 ↔	Bypass semplice (aorto)coronarico, mini-invasivo, con arteria autologa, arteria addominale
36.03.41 ↔	Endarteriectomia di arterie coronarie, chirurgica a cielo aperto, con impianto di stents per biforcazioni senza liberazione di sostanza medicamentosa	36.11.35 ↔	Bypass semplice (aorto)coronarico, mini-invasivo, con arteria autologa, altra arteria
36.03.51 ↔	Endarteriectomia di arterie coronarie, chirurgica a cielo aperto, con impianto di stents con liberazione di sostanza medicamentosa, in un'arteria coronaria	36.11.36 ↔	Bypass semplice (aorto)coronarico, mini-invasivo, con vena autologa, senza mesh esterno di supporto
36.03.52 ↔	Endarteriectomia di arterie coronarie, chirurgica a cielo aperto, con impianto di stents con liberazione di sostanza medicamentosa, in più arterie coronarie	36.11.37 ↔	Bypass semplice (aorto)coronarico, mini-invasivo, con vena autologa, con mesh esterno di supporto
36.03.61 ↔	Endarteriectomia di arterie coronarie, chirurgica a cielo aperto, con impianto di stents autoespandenti con liberazione di sostanza medicamentosa, in un'arteria coronaria	36.11.38 ↔	Bypass semplice (aorto)coronarico, mini-invasivo, con xenotrapianto
36.03.62 ↔	Endarteriectomia di arterie coronarie, chirurgica a cielo aperto, con impianto di stents autoespandenti con liberazione di sostanza medicamentosa, in più arterie coronarie	36.11.3A ↔	Bypass semplice (aorto)coronarico, mini-invasivo, con protesi vascolare
36.03.71 ↔	Endarteriectomia di arterie coronarie, chirurgica a cielo aperto, con impianto di stent per biforcazioni con liberazione di sostanza medicamentosa	36.11.99 ↔	Bypass semplice (aorto)coronarico, secondo la tecnica e il materiale, altro
36.03.81 ↔	Endarteriectomia di arterie coronarie, chirurgica a cielo aperto, con impianto di stents rivestiti in un'arteria coronaria	36.12.00 ↔	Duplici bypass (aorto)coronarico, secondo la tecnica e il materiale, NAS
36.03.82 ↔	Endarteriectomia di arterie coronarie, chirurgica a cielo aperto, con impianto di stents rivestiti in più arterie coronarie	36.12.21 ↔	Duplici bypass (aorto)coronarico, chirurgico a cielo aperto (toracotomia, minitoracotomia, sternotomia), con arteria autologa, arteria radiale
36.09 ↔	Altra rimozione di ostruzione dell'arteria coronarica	36.12.22 ↔	Duplici bypass (aorto)coronarico, chirurgico a cielo aperto (toracotomia, minitoracotomia, sternotomia), con arteria autologa, arteria mammaria interna (arteria toracica interna)
36.10 ↔	Bypass aortocoronarico per rivascolarizzazione cardiaca, NAS	36.12.23 ↔	Duplici bypass (aorto)coronarico, chirurgico a cielo aperto (toracotomia, minitoracotomia, sternotomia), con arteria autologa, innesto libero di arteria mammaria interna [IMA] [arteria toracica interna]
36.11.00 ↔	Bypass semplice (aorto)coronarico, secondo la tecnica e il materiale, NAS	36.12.24 ↔	Duplici bypass (aorto)coronarico, chirurgico a cielo aperto (toracotomia, minitoracotomia, sternotomia), con arteria autologa, arteria addominale
36.11.21 ↔	Bypass semplice (aorto)coronarico, chirurgico a cielo aperto (toracotomia, minitoracotomia, sternotomia), con arteria autologa, arteria radiale	36.12.25 ↔	Duplici bypass (aorto)coronarico, chirurgico a cielo aperto (toracotomia, minitoracotomia, sternotomia), con arteria autologa, altra arteria
36.11.22 ↔	Bypass semplice (aorto)coronarico, chirurgico a cielo aperto (toracotomia, minitoracotomia, sternotomia), con arteria autologa, arteria mammaria interna (arteria toracica interna)	36.12.26 ↔	Duplici bypass (aorto)coronarico, chirurgico a cielo aperto (toracotomia, minitoracotomia, sternotomia), con vena autologa, senza mesh esterno di supporto
36.11.23 ↔	Bypass semplice (aorto)coronarico, chirurgico a cielo aperto (toracotomia, minitoracotomia, sternotomia), con arteria autologa, innesto libero di arteria mammaria interna [IMA] [arteria toracica interna]	36.12.27 ↔	Duplici bypass (aorto)coronarico, chirurgico a cielo aperto (toracotomia, minitoracotomia, sternotomia), con vena autologa, con mesh esterno di supporto
36.11.24 ↔	Bypass semplice (aorto)coronarico, chirurgico a cielo aperto (toracotomia, minitoracotomia, sternotomia), con arteria autologa, arteria addominale	36.12.28 ↔	Duplici bypass (aorto)coronarico, chirurgico a cielo aperto (toracotomia, minitoracotomia, sternotomia), con xenotrapianto
36.11.25 ↔	Bypass semplice (aorto)coronarico, chirurgico a cielo aperto (toracotomia, minitoracotomia, sternotomia), con arteria autologa, altra arteria	36.12.2A ↔	Duplici bypass (aorto)coronarico, chirurgico a cielo aperto (toracotomia, minitoracotomia, sternotomia), con protesi vascolare
36.11.26 ↔	Bypass semplice (aorto)coronarico, chirurgico a cielo aperto (toracotomia, minitoracotomia, sternotomia), con vena autologa, senza mesh esterno di supporto	36.12.31 ↔	Duplici bypass (aorto)coronarico, mini-invasivo, con arteria autologa, arteria radiale
		36.12.32 ↔	Duplici bypass (aorto)coronarico, mini-invasivo, con arteria autologa, arteria mammaria interna [arteria toracica interna]
		36.12.33 ↔	Duplici bypass (aorto)coronarico, mini-invasivo, con arteria autologa, innesto libero di arteria mammaria interna [IMA] [arteria toracica interna]

- 36.12.34 ↔ Duplice bypass (aorto)coronarico, mini-invasivo, con arteria autologa, arteria addominale
- 36.12.35 ↔ Duplice bypass (aorto)coronarico, mini-invasivo, con arteria autologa, altra arteria
- 36.12.36 ↔ Duplice bypass (aorto)coronarico, mini-invasivo, con vena autologa, senza mesh esterno di supporto
- 36.12.37 ↔ Duplice bypass (aorto)coronarico, mini-invasivo, con vena autologa, con mesh esterno di supporto
- 36.12.38 ↔ Duplice bypass (aorto)coronarico, mini-invasivo, con xenotrapianto
- 36.12.3A ↔ Duplice bypass (aorto)coronarico, mini-invasivo, con protesi vascolare
- 36.12.99 ↔ Duplice bypass (aorto)coronarico, secondo la tecnica e il materiale, altro
- 36.13.00 ↔ Triplice bypass (aorto)coronarico, secondo la tecnica e il materiale, NAS
- 36.13.21 ↔ Triplice bypass (aorto)coronarico, chirurgico a cielo aperto (toracotomia, minitoracotomia, sternotomia), con arteria autologa, arteria radiale
- 36.13.22 ↔ Triplice bypass (aorto)coronarico, chirurgico a cielo aperto (toracotomia, minitoracotomia, sternotomia), con arteria autologa, arteria mammaria interna [arteria toracica interna]
- 36.13.23 ↔ Triplice bypass (aorto)coronarico, chirurgico a cielo aperto (toracotomia, minitoracotomia, sternotomia), con arteria autologa, innesto libero di arteria mammaria interna [IMA] [arteria toracica interna]
- 36.13.24 ↔ Triplice bypass (aorto)coronarico, chirurgico a cielo aperto (toracotomia, minitoracotomia, sternotomia), con arteria autologa, arteria addominale
- 36.13.25 ↔ Triplice bypass (aorto)coronarico, chirurgico a cielo aperto (toracotomia, minitoracotomia, sternotomia), con arteria autologa, altra arteria
- 36.13.26 ↔ Triplice bypass (aorto)coronarico, chirurgico a cielo aperto (toracotomia, minitoracotomia, sternotomia), con vena autologa, senza mesh esterno di supporto
- 36.13.27 ↔ Triplice bypass (aorto)coronarico, chirurgico a cielo aperto (toracotomia, minitoracotomia, sternotomia), con vena autologa, con mesh esterno di supporto
- 36.13.28 ↔ Triplice bypass (aorto)coronarico, chirurgico a cielo aperto (toracotomia, minitoracotomia, sternotomia), con xenotrapianto
- 36.13.2A ↔ Triplice bypass (aorto)coronarico, chirurgico a cielo aperto (toracotomia, minitoracotomia, sternotomia), con protesi vascolare
- 36.13.31 ↔ Triplice bypass (aorto)coronarico, mini-invasivo, con arteria autologa, arteria radiale
- 36.13.32 ↔ Triplice bypass (aorto)coronarico, mini-invasivo, con arteria autologa, arteria mammaria interna (arteria toracica interna)
- 36.13.33 ↔ Triplice bypass (aorto)coronarico, mini-invasivo, con arteria autologa, innesto libero di arteria mammaria interna [IMA] [arteria toracica interna]
- 36.13.34 ↔ Triplice bypass (aorto)coronarico, mini-invasivo, con arteria autologa, arteria addominale
- 36.13.35 ↔ Triplice bypass (aorto)coronarico, mini-invasivo, con arteria autologa, altra arteria
- 36.13.36 ↔ Triplice bypass (aorto)coronarico, mini-invasivo, con vena autologa, senza mesh esterno di supporto
- 36.13.37 ↔ Triplice bypass (aorto)coronarico, mini-invasivo, con vena autologa, con mesh esterno di supporto
- 36.13.38 ↔ Triplice bypass (aorto)coronarico, mini-invasivo, con xenotrapianto
- 36.13.3A ↔ Triplice bypass (aorto)coronarico, mini-invasivo, con protesi vascolare
- 36.13.99 ↔ Triplice bypass (aorto)coronarico, secondo la tecnica e il materiale, altro
- 36.18.00 ↔ Quadruplo bypass (aorto)coronarico, secondo la tecnica e il materiale, NAS
- 36.18.11 ↔ Quadruplo bypass (aorto)coronarico, chirurgico a cielo aperto (toracotomia, minitoracotomia, sternotomia), con arteria autologa, arteria radiale
- 36.18.12 ↔ Quadruplo bypass (aorto)coronarico, chirurgico a cielo aperto (toracotomia, minitoracotomia, sternotomia), con arteria autologa, arteria mammaria interna [arteria toracica interna]
- 36.18.13 ↔ Quadruplo bypass (aorto)coronarico, chirurgico a cielo aperto (toracotomia, minitoracotomia, sternotomia), con arteria autologa, innesto libero di arteria mammaria interna [IMA] [arteria toracica interna]
- 36.18.14 ↔ Quadruplo bypass (aorto)coronarico, chirurgico a cielo aperto (toracotomia, minitoracotomia, sternotomia), con arteria autologa, arteria addominale
- 36.18.15 ↔ Quadruplo bypass (aorto)coronarico, chirurgico a cielo aperto (toracotomia, minitoracotomia, sternotomia), con arteria autologa, altra arteria
- 36.18.16 ↔ Quadruplo bypass (aorto)coronarico, chirurgico a cielo aperto (toracotomia, minitoracotomia, sternotomia), con vena autologa, senza mesh esterno di supporto
- 36.18.17 ↔ Quadruplo bypass (aorto)coronarico, chirurgico a cielo aperto (toracotomia, minitoracotomia, sternotomia), con vena autologa, con mesh esterno di supporto
- 36.18.18 ↔ Quadruplo bypass (aorto)coronarico, chirurgico a cielo aperto (toracotomia, minitoracotomia, sternotomia), con xenotrapianto
- 36.18.1A ↔ Quadruplo bypass (aorto)coronarico, chirurgico a cielo aperto (toracotomia, minitoracotomia, sternotomia), con protesi vascolare
- 36.18.21 ↔ Quadruplo bypass (aorto)coronarico, mini-invasivo, con arteria autologa, arteria radiale
- 36.18.22 ↔ Quadruplo bypass (aorto)coronarico, mini-invasivo, con arteria autologa, arteria mammaria interna [arteria toracica interna]
- 36.18.23 ↔ Quadruplo bypass (aorto)coronarico, mini-invasivo, con arteria autologa, innesto libero di arteria mammaria interna [IMA] [arteria toracica interna]
- 36.18.24 ↔ Quadruplo bypass (aorto)coronarico, mini-invasivo, con arteria autologa, arteria addominale
- 36.18.25 ↔ Quadruplo bypass (aorto)coronarico, mini-invasivo, con arteria autologa, altra arteria
- 36.18.26 ↔ Quadruplo bypass (aorto)coronarico, mini-invasivo, con vena autologa, senza mesh esterno di supporto
- 36.18.27 ↔ Quadruplo bypass (aorto)coronarico, mini-invasivo, con vena autologa, con mesh esterno di supporto
- 36.18.28 ↔ Quadruplo bypass (aorto)coronarico, mini-invasivo, con xenotrapianto
- 36.18.2A ↔ Quadruplo bypass (aorto)coronarico, mini-invasivo, con protesi vascolare
- 36.18.99 ↔ Quadruplo bypass (aorto)coronarico, secondo la tecnica e il materiale, altro
- 36.19 ↔ Bypass per rivascularizzazione cardiaca, altro
- 36.1A.00 ↔ Quintuplo bypass (aorto)coronarico, secondo la tecnica e il materiale, NAS
- 36.1A.11 ↔ Quintuplo bypass (aorto)coronarico, chirurgico a cielo aperto (toracotomia, minitoracotomia, sternotomia), con arteria autologa, arteria radiale
- 36.1A.12 ↔ Quintuplo bypass (aorto)coronarico, chirurgico a cielo aperto (toracotomia, minitoracotomia, sternotomia), con arteria autologa, arteria mammaria interna [arteria toracica interna]
- 36.1A.13 ↔ Quintuplo bypass (aorto)coronarico, chirurgico a cielo aperto (toracotomia, minitoracotomia, sternotomia), con arteria autologa, innesto libero di arteria mammaria interna [IMA] [arteria toracica interna]

- 36.1A.14 ↔ Quintuplo bypass (aorto)coronarico, chirurgico a cielo aperto (toracotomia, minitoracotomia, sternotomia), con arteria autologa, arteria addominale
- 36.1A.15 ↔ Quintuplo bypass (aorto)coronarico, chirurgico a cielo aperto (toracotomia, minitoracotomia, sternotomia), con arteria autologa, altra arteria
- 36.1A.16 ↔ Quintuplo bypass (aorto)coronarico, chirurgico a cielo aperto (toracotomia, minitoracotomia, sternotomia), con vena autologa, senza mesh esterno di supporto
- 36.1A.17 ↔ Quintuplo bypass (aorto)coronarico, chirurgico a cielo aperto (toracotomia, minitoracotomia, sternotomia), con vena autologa, con mesh esterno di supporto
- 36.1A.18 ↔ Quintuplo bypass (aorto)coronarico, chirurgico a cielo aperto (toracotomia, minitoracotomia, sternotomia), con xenotrapianto
- 36.1A.1A ↔ Quintuplo bypass (aorto)coronarico, chirurgico a cielo aperto (toracotomia, minitoracotomia, sternotomia), con protesi vascolare
- 36.1A.21 ↔ Quintuplo bypass (aorto)coronarico, mini-invasivo, con arteria autologa, arteria radiale
- 36.1A.22 ↔ Quintuplo bypass (aorto)coronarico, mini-invasivo, con arteria autologa, arteria mammaria interna [arteria toracica interna]
- 36.1A.23 ↔ Quintuplo bypass (aorto)coronarico, mini-invasivo, con arteria autologa, innesto libero di arteria mammaria interna [IMA] [arteria toracica interna]
- 36.1A.24 ↔ Quintuplo bypass (aorto)coronarico, mini-invasivo, con arteria autologa, arteria addominale
- 36.1A.25 ↔ Quintuplo bypass (aorto)coronarico, mini-invasivo, con arteria autologa, altra arteria
- 36.1A.26 ↔ Quintuplo bypass (aorto)coronarico, mini-invasivo, con vena autologa, senza mesh esterno di supporto
- 36.1A.27 ↔ Quintuplo bypass (aorto)coronarico, mini-invasivo, con vena autologa, con mesh esterno di supporto
- 36.1A.28 ↔ Quintuplo bypass (aorto)coronarico, mini-invasivo, con xenotrapianto
- 36.1A.2A ↔ Quintuplo bypass (aorto)coronarico, mini-invasivo, con protesi vascolare
- 36.1A.99 ↔ Quintuplo bypass (aorto)coronarico, altro
- 36.1B.00 ↔ Sestuplo e ulteriore bypass (aorto)coronarico, secondo la tecnica e il materiale, NAS
- 36.1B.11 ↔ Sestuplo e ulteriore bypass (aorto)coronarico, chirurgico a cielo aperto (toracotomia, minitoracotomia, sternotomia), con arteria autologa, arteria radiale
- 36.1B.12 ↔ Sestuplo e ulteriore bypass (aorto)coronarico, chirurgico a cielo aperto (toracotomia, minitoracotomia, sternotomia), con arteria autologa, arteria mammaria interna [arteria toracica interna]
- 36.1B.13 ↔ Sestuplo e ulteriore bypass (aorto)coronarico, chirurgico a cielo aperto (toracotomia, minitoracotomia, sternotomia), con arteria autologa, innesto libero di arteria mammaria interna [IMA] [arteria toracica interna]
- 36.1B.14 ↔ Sestuplo e ulteriore bypass (aorto)coronarico, chirurgico a cielo aperto (toracotomia, minitoracotomia, sternotomia), con arteria autologa, arteria addominale
- 36.1B.15 ↔ Sestuplo e ulteriore bypass (aorto)coronarico, chirurgico a cielo aperto (toracotomia, minitoracotomia, sternotomia), con arteria autologa, altra arteria
- 36.1B.16 ↔ Sestuplo e ulteriore bypass (aorto)coronarico, chirurgico a cielo aperto (toracotomia, minitoracotomia, sternotomia), con vena autologa, senza mesh esterno di supporto
- 36.1B.17 ↔ Sestuplo e ulteriore bypass (aorto)coronarico, chirurgico a cielo aperto (toracotomia, minitoracotomia, sternotomia), con vena autologa, con mesh esterno di supporto
- 36.1B.18 ↔ Sestuplo e ulteriore bypass (aorto)coronarico, chirurgico a cielo aperto (toracotomia, minitoracotomia, sternotomia), con xenotrapianto
- 36.1B.1A ↔ Sestuplo e ulteriore bypass (aorto)coronarico, chirurgico a cielo aperto (toracotomia, minitoracotomia, sternotomia), con protesi vascolare
- 36.1B.21 ↔ Sestuplo e ulteriore bypass (aorto)coronarico, mini-invasivo, con arteria autologa, arteria radiale
- 36.1B.22 ↔ Sestuplo e ulteriore bypass (aorto)coronarico, mini-invasivo, con arteria autologa, arteria mammaria interna [arteria toracica interna]
- 36.1B.23 ↔ Sestuplo e ulteriore bypass (aorto)coronarico, mini-invasivo, con arteria autologa, innesto libero di arteria mammaria interna [IMA] [arteria toracica interna]
- 36.1B.24 ↔ Sestuplo e ulteriore bypass (aorto)coronarico, mini-invasivo, con arteria autologa, arteria addominale
- 36.1B.25 ↔ Sestuplo e ulteriore bypass (aorto)coronarico, mini-invasivo, con arteria autologa, altra arteria
- 36.1B.26 ↔ Sestuplo e ulteriore bypass (aorto)coronarico, mini-invasivo, con vena autologa, senza mesh esterno di supporto
- 36.1B.27 ↔ Sestuplo e ulteriore bypass (aorto)coronarico, mini-invasivo, con vena autologa, con mesh esterno di supporto
- 36.1B.28 ↔ Sestuplo e ulteriore bypass (aorto)coronarico, mini-invasivo, con xenotrapianto
- 36.1B.2A ↔ Sestuplo e ulteriore bypass (aorto)coronarico, mini-invasivo, con protesi vascolare
- 36.1B.99 ↔ Sestuplo e ulteriore bypass (aorto)coronarico, secondo la tecnica e il materiale, altro
- 36.32 ↔ Altra rivascularizzazione transmiocardica
- 36.33 ↔ Rivascularizzazione transmiocardica endoscopica
- 36.39.00 ↔ Altra rivascularizzazione cardiaca, NAS
- 36.39.10 ↔ Rivascularizzazione cardiaca mediante patch coronarico
- 36.39.11 ↔ Revisione di bypass coronarico
- 36.39.12 ↔ Nuovo innesto di bypass coronarico
- 36.39.13 ↔ Trasposizione di arterie coronarie
- 36.39.99 ↔ Altra rivascularizzazione cardiaca, altro
- 37.11 ↔ Cardiotomia
- 37.12.00 ↔ Pericardiotomia, NAS
- 37.12.09 ↔ Pericardiotomia, altra
- 37.12.11 ↔ Pericardiotomia, chirurgica a cielo aperto
- 37.12.12 ↔ Pericardiotomia, per via toracoscopica
- 37.31.00 ↔ Pericardiectomia, NAS
- 37.31.10 ↔ Pericardiectomia, parziale
- 37.31.20 ↔ Pericardiectomia, totale
- 37.31.30 ↔ Adesiolisi del pericardio
- 37.31.99 ↔ Pericardiectomia, altro
- 37.32 ↔ Asportazione di aneurisma del cuore
- 37.33.00 ↔ Asportazione o distruzione di altra lesione o tessuto del cuore, a cielo aperto, NAS
- 37.33.10 ↔ Asportazione o distruzione del sistema di conduzione del cuore, a cielo aperto, NAS
- 37.33.11 ↔ Asportazione o distruzione del sistema di conduzione del cuore, a cielo aperto, misure ablative per tachiaritmia
- 37.33.19 ↔ Asportazione o distruzione del sistema di conduzione del cuore, a cielo aperto, altro
- 37.33.20 ↔ Asportazione di altra lesione o tessuto del cuore, a cielo aperto
- 37.33.30 ↔ Distruzione di altra lesione o tessuto del cuore, a cielo aperto
- 37.33.99 ↔ Asportazione o distruzione di altra lesione o tessuto del cuore, a cielo aperto, altro
- 37.35 ↔ Ventricolectomia parziale

- 37.41 ↔ Inserzione di sistema protetico di assistenza cardiaca attorno al cuore
- 37.52 ↔ Impianto di sistema cardiaco integrale di sostituzione
- 37.53 ↔ Sostituzione o riparazione dell'unità toracale del sistema di sostituzione cardiaca
- 37.54 ↔ Sostituzione o riparazione di altre componenti impiantabili del sistema cardiaco integrale di rimpiazzo
- 37.6A.11 ↔ Impianto di sistema di assistenza cardiocircolatoria, con pompa, senza funzione di scambio gassoso, extracorporeo, del ventricolo sinistro, chirurgico a cielo aperto per via toracica (toracotomia, minitoracotomia, sternotomia)
- 37.6A.12 ↔ Impianto di sistema di assistenza cardiocircolatoria, con pompa, senza funzione di scambio gassoso, extracorporeo, del ventricolo destro, chirurgico a cielo aperto per via toracica (toracotomia, minitoracotomia, sternotomia)
- 37.6A.21 ↔ Impianto di sistema di assistenza cardiocircolatoria, con pompa, senza funzione di scambio gassoso, extracorporeo, biventricolare, chirurgico a cielo aperto per via toracica (toracotomia, minitoracotomia, sternotomia)
- 37.6A.35 ↔ Impianto di sistema di assistenza cardiocircolatoria, con pompa, senza funzione di scambio gassoso, intracorporeo, del ventricolo sinistro, Hospital Set, chirurgico a cielo aperto per via toracica (toracotomia, minitoracotomia, sternotomia)
- 37.6A.37 ↔ Impianto di sistema di assistenza cardiocircolatoria, con pompa, senza funzione di scambio gassoso, intracorporeo, del ventricolo destro, Hospital Set, chirurgico a cielo aperto per via toracica (toracotomia, minitoracotomia, sternotomia)
- 37.6A.3A ↔ Impianto di sistema di assistenza cardiocircolatoria, con pompa, senza funzione di scambio gassoso, intracorporeo, biventricolare, Hospital Set, chirurgico a cielo aperto per via toracica (toracotomia, minitoracotomia, sternotomia)
- 37.6A.51 ↔ Impianto di sistema di assistenza cardiocircolatoria e respiratoria, con pompa, con rimozione di CO₂, extracorporeo, veno-venoso, percutaneo
- 37.6A.61 ↔ Impianto di sistema di assistenza cardiocircolatoria e respiratoria, con pompa, con ossigenatore (rimozione di CO₂ inclusa), extracorporeo, veno-venoso, chirurgico a cielo aperto per via extratoracica (es. denudamento di vaso)
- 37.6A.62 ↔ Impianto di sistema di assistenza cardiocircolatoria e respiratoria, con pompa, con ossigenatore (rimozione di CO₂ inclusa), extracorporeo, veno-venoso, percutaneo
- 37.6A.71 ↔ Impianto di sistema di assistenza cardiocircolatoria e respiratoria, con pompa, con ossigenatore (rimozione di CO₂ inclusa), extracorporeo, veno-arterioso o veno-venoarterioso, chirurgico a cielo aperto per via toracica (toracotomia, minitoracotomia, sternotomia)
- 37.6A.72 ↔ Impianto di sistema di assistenza cardiocircolatoria e respiratoria, con pompa, con ossigenatore (rimozione di CO₂ inclusa), extracorporeo, veno-arterioso o veno-venoarterioso, chirurgico a cielo aperto per via extratoracica (es. denudamento di vaso)
- 37.6A.73 ↔ Impianto di sistema di assistenza cardiocircolatoria e respiratoria, con pompa, con ossigenatore (rimozione di CO₂ inclusa), extracorporeo, veno-arterioso o veno-venoarterioso, percutaneo
- 37.6B.11 ↔ Rimozione di sistema di assistenza cardiocircolatoria, con pompa, senza funzione di scambio gassoso, extracorporeo, del ventricolo sinistro, chirurgica a cielo aperto per via toracica (toracotomia, minitoracotomia, sternotomia)
- 37.6B.12 ↔ Rimozione di sistema di assistenza cardiocircolatoria, con pompa, senza funzione di scambio gassoso, extracorporeo, del ventricolo destro, chirurgica a cielo aperto per via toracica (toracotomia, minitoracotomia, sternotomia)
- 37.6B.21 ↔ Rimozione di sistema di assistenza cardiocircolatoria, con pompa, senza funzione di scambio gassoso, extracorporeo, biventricolare, chirurgica a cielo aperto per via toracica (toracotomia, minitoracotomia, sternotomia)
- 37.6B.31 ↔ Rimozione di sistema di assistenza cardiocircolatoria, con pompa, senza funzione di scambio gassoso, intracorporeo, del ventricolo sinistro, chirurgica a cielo aperto per via toracica (toracotomia, minitoracotomia, sternotomia)
- 37.6B.32 ↔ Rimozione di sistema di assistenza cardiocircolatoria, con pompa, senza funzione di scambio gassoso, intracorporeo, del ventricolo destro, chirurgica a cielo aperto per via toracica (toracotomia, minitoracotomia, sternotomia)
- 37.6B.33 ↔ Rimozione di sistema di assistenza cardiocircolatoria, con pompa, senza funzione di scambio gassoso, intracorporeo, biventricolare, chirurgica a cielo aperto per via toracica (toracotomia, minitoracotomia, sternotomia)
- 37.6B.43 ↔ Rimozione di sistema di assistenza cardiocircolatoria, con pompa, senza funzione di scambio gassoso, endovasale (intracardiaco incluso), del ventricolo sinistro, chirurgica a cielo aperto per via toracica (toracotomia, minitoracotomia, sternotomia)
- 37.6B.44 ↔ Rimozione di sistema di assistenza cardiocircolatoria, con pompa, senza funzione di scambio gassoso, endovasale (intracardiaco incluso), del ventricolo destro, chirurgica a cielo aperto per via toracica (toracotomia, minitoracotomia, sternotomia)
- 37.6B.45 ↔ Rimozione di sistema di assistenza cardiocircolatoria, con pompa, senza funzione di scambio gassoso, endovasale (intracardiaco incluso), del ventricolo sinistro, chirurgica a cielo aperto per via extratoracica (es. denudamento di vaso)
- 37.6B.46 ↔ Rimozione di sistema di assistenza cardiocircolatoria, con pompa, senza funzione di scambio gassoso, endovasale (intracardiaco incluso), del ventricolo destro, chirurgica a cielo aperto per via extratoracica (es. denudamento di vaso)
- 37.6B.61 ↔ Rimozione di sistema di assistenza cardiocircolatoria e respiratoria, con pompa, con ossigenatore (rimozione di CO₂ inclusa), extracorporeo, veno-venoso, chirurgica a cielo aperto per via extratoracica (es. denudamento di vaso)
- 37.6B.71 ↔ Rimozione di sistema di assistenza cardiocircolatoria e respiratoria, con pompa, con ossigenatore (rimozione di CO₂ inclusa), extracorporeo, veno-arterioso o veno-venoarterioso, chirurgica a cielo aperto per via toracica (toracotomia, minitoracotomia, sternotomia)
- 37.6B.72 ↔ Rimozione di sistema di assistenza cardiocircolatoria e respiratoria, con pompa, con ossigenatore (rimozione di CO₂ inclusa), extracorporeo, veno-arterioso o veno-venoarterioso, chirurgica a cielo aperto per via extratoracica (es. denudamento di vaso)
- 37.6B.81 ↔ Rimozione di contropulsatore aortico [IABP], chirurgica a cielo aperto
- 37.6B.A1 ↔ Rimozione di sistema di assistenza cardiocircolatoria e respiratoria, senza pompa, con rimozione di CO₂, extracorporeo, arteriovenoso, chirurgica a cielo aperto per via extratoracica (es. denudamento di vaso)

- 37.6C.11 ↔ Revisione senza sostituzione di sistema di assistenza cardiocircolatoria, con pompa, senza funzione di scambio gassoso, extracorporeo, del ventricolo sinistro, chirurgica a cielo aperto per via toracica (toracotomia, minitoracotomia, sternotomia)
- 37.6C.12 ↔ Revisione senza sostituzione di sistema di assistenza cardiocircolatoria, con pompa, senza funzione di scambio gassoso, extracorporeo, del ventricolo destro, chirurgica a cielo aperto per via toracica (toracotomia, minitoracotomia, sternotomia)
- 37.6C.21 ↔ Revisione senza sostituzione di sistema di assistenza cardiocircolatoria, con pompa, senza funzione di scambio gassoso, extracorporeo, biventricolare, chirurgica a cielo aperto per via toracica (toracotomia, minitoracotomia, sternotomia)
- 37.6C.31 ↔ Revisione senza sostituzione di sistema di assistenza cardiocircolatoria, con pompa, senza funzione di scambio gassoso, intracorporeo, del ventricolo sinistro, chirurgica a cielo aperto per via toracica (toracotomia, minitoracotomia, sternotomia)
- 37.6C.32 ↔ Revisione senza sostituzione di sistema di assistenza cardiocircolatoria, con pompa, senza funzione di scambio gassoso, intracorporeo, del ventricolo destro, chirurgica a cielo aperto per via toracica (toracotomia, minitoracotomia, sternotomia)
- 37.6C.33 ↔ Revisione senza sostituzione di sistema di assistenza cardiocircolatoria, con pompa, senza funzione di scambio gassoso, intracorporeo, biventricolare, chirurgica a cielo aperto per via toracica (toracotomia, minitoracotomia, sternotomia)
- 37.6C.61 ↔ Revisione senza sostituzione di sistema di assistenza cardiocircolatoria e respiratoria, con pompa, con ossigenatore (rimozione di CO₂ inclusa), extracorporeo, veno-venoso, chirurgica a cielo aperto per via extratoracica (es. denudamento di vaso)
- 37.6C.71 ↔ Revisione senza sostituzione di sistema di assistenza cardiocircolatoria e respiratoria, con pompa, con ossigenatore (rimozione di CO₂ inclusa), extracorporeo, veno-arterioso o veno-venoarterioso, chirurgica a cielo aperto per via toracica (toracotomia, minitoracotomia, sternotomia)
- 37.6C.72 ↔ Revisione senza sostituzione di sistema di assistenza cardiocircolatoria e respiratoria, con pompa, con ossigenatore (rimozione di CO₂ inclusa), extracorporeo, veno-arterioso o veno-venoarterioso, chirurgica a cielo aperto per via extratoracica (es. denudamento di vaso)
- 37.6C.A1 ↔ Revisione senza sostituzione di sistema di assistenza cardiocircolatoria e respiratoria, senza pompa, con rimozione di CO₂, extracorporeo, arteriovenoso, chirurgica a cielo aperto per via extratoracica (es. denudamento di vaso)
- 37.8A.00 ↔ Impianto di pacemaker permanente, NAS
- 37.8A.09 ↔ Impianto di pacemaker permanente, altro
- 37.8A.11 ↔ Impianto di pacemaker a camera singola
- 37.8A.21 ↔ Impianto di pacemaker a camera doppia, senza stimolazione antitachicardica
- 37.8A.22 ↔ Impianto di pacemaker a camera doppia, con stimolazione antitachicardica
- 37.8A.31 ↔ Impianto di pacemaker con risincronizzazione [CRT-P]
- 37.8A.42 ↔ Impianto di pacemaker senza sonda, transvenoso, stimolazione a camera singola
- 37.8A.43 ↔ Impianto di pacemaker senza sonda, transvenoso, stimolazione a camera doppia
- 37.8A.44 ↔ Impianto di pacemaker senza sonda, transvenoso, stimolazione a camera singola con sincronizzazione AV
- 37.8E.00 ↔ Impianto di apparecchio di cardioversione o defibrillatore, NAS
- 37.8E.11 ↔ Impianto di defibrillatore a camera singola
- 37.8E.12 ↔ Impianto di defibrillatore a camera doppia
- 37.8E.21 ↔ Impianto di defibrillatore con risincronizzazione [CRT-D]
- 37.8E.22 ↔ Impianto di defibrillatore a camera singola con sensing atriale
- 37.8E.31 ↔ Impianto di sistema di defibrillazione sottocutaneo
- 37.8E.99 ↔ Impianto di apparecchio di cardioversione o defibrillatore, altro
- 37.91 ↔ Massaggio cardiaco a torace aperto
- 37.99.00 ↔ Altri interventi sul cuore e sul pericardio, NAS
- 37.99.20 ↔ Interventi per anomalie congenite del cuore, NAS
- 37.99.21 ↔ Correzione di ventricolo destro a doppia uscita, tipo Fallot
- 37.99.22 ↔ Correzione di altro ventricolo destro a doppia uscita
- 37.99.23 ↔ Intervento su cuore funzionalmente/morfologicamente monovernicolare
- 37.99.24 ↔ Correzione di cuore triatriato
- 37.99.25 ↔ Correzione di sindrome da atresia della valvola polmonare
- 37.99.29 ↔ Interventi per anomalie congenite del cuore, altro
- 37.99.30 ↔ Legatura di orecchietta cardiaca
- 37.99.80 ↔ Reintervento su cuore e pericardio
- 37.99.99 ↔ Altri interventi sul cuore e sul pericardio, altro
- 37.9A.00 ↔ Impianto di un sistema di stimolazione miocardica, NAS
- 37.9A.11 ↔ Impianto o sostituzione di sistema di modulazione della contrattilità cardiaca [CCM]
- 37.9A.99 ↔ Impianto di un sistema di stimolazione miocardica, altro
- 37.9B.11 ↔ Rimozione di impianti dal cuore, mediante sternotomia completa
- 37.9B.12 ↔ Rimozione di impianti dal cuore, mediante toracotomia mini-invasiva (sternotomia parziale superiore, toracotomia laterale)
- 38.04.00 ↔ Incisione dell'aorta, NAS
- 38.04.10 ↔ Incisione dell'aorta ascendente e dell'arco aortico
- 38.04.20 ↔ Incisione dell'aorta discendente
- 38.04.30 ↔ Incisione dell'aorta addominale
- 38.04.99 ↔ Incisione dell'aorta, altro
- 38.05.00 ↔ Incisione di altri vasi toracici, NAS
- 38.05.10 ↔ Incisione di altre arterie toraciche
- 38.05.20 ↔ Incisione di vene toraciche, NAS
- 38.05.21 ↔ Incisione di vene toraciche profonde
- 38.05.29 ↔ Incisione di vene toraciche, altro
- 38.05.99 ↔ Incisione di altri vasi toracici, altro
- 38.07.00 ↔ Incisione di vene addominali, NAS
- 38.07.10 ↔ Incisione di vene addominali profonde, NAS
- 38.07.11 ↔ Incisione della vena cava inferiore
- 38.07.12 ↔ Incisione della vena iliaca
- 38.07.19 ↔ Incisione di vene addominali profonde, altro
- 38.07.99 ↔ Incisione di vene addominali, altro
- 38.15.10 ↔ Enderarteriectomia dell'arteria succlavia
- 38.15.20 ↔ Enderarteriectomia del tronco brachiocefalico
- 38.15.30 ↔ Enderarteriectomia dell'arteria polmonare
- 38.15.40 ↔ Enderarteriectomia della vena polmonare
- 38.15.99 ↔ Enderarteriectomia di altri vasi toracici, altro
- 38.31 ↔ Resezione di vasi intracranici con anastomosi
- 38.34.00 ↔ Resezione dell'aorta con anastomosi, NAS
- 38.34.10 ↔ Resezione dell'aorta ascendente e dell'arco aortico con anastomosi
- 38.34.20 ↔ Resezione dell'aorta discendente con anastomosi
- 38.34.30 ↔ Resezione dell'aorta addominale con anastomosi
- 38.34.99 ↔ Resezione dell'aorta con anastomosi, altro
- 38.35.00 ↔ Resezione di vasi toracici con anastomosi, NAS
- 38.35.10 ↔ Resezione di arterie toraciche con anastomosi, NAS
- 38.35.11 ↔ Resezione dell'arteria succlavia con anastomosi
- 38.35.12 ↔ Resezione del tronco brachiocefalico con anastomosi
- 38.35.13 ↔ Resezione dell'arteria polmonare con anastomosi
- 38.35.19 ↔ Resezione di arterie toraciche con anastomosi, altro

38.35.20 ↔	Resezione di vene toraciche con anastomosi, NAS	38.85.12 ↔	Altra occlusione chirurgica dell'arteria polmonare
38.35.21 ↔	Resezione della vena polmonare con anastomosi	38.85.13 ↔	Altra occlusione chirurgica del tronco brachiocefalico
38.35.22 ↔	Resezione della vena succlavia con anastomosi	38.85.21 ↔	Altra occlusione chirurgica della vena cava superiore
38.35.23 ↔	Resezione della vena cava superiore con anastomosi	38.85.22 ↔	Altra occlusione chirurgica della vena polmonare
38.35.28 ↔	Resezione di vene toraciche e altre vene profonde con anastomosi	38.85.23 ↔	Altra occlusione chirurgica della vena succlavia
38.35.29 ↔	Resezione di vene toraciche con anastomosi, altro	38.85.99 ↔	Altra occlusione chirurgica di altri vasi toracici, altro
38.35.99 ↔	Resezione di vasi toracici con anastomosi, altro	39.0X.00 ↔	Shunt arterioso sistemico-polmonare, NAS
38.36.00 ↔	Resezione di arterie addominali con anastomosi, NAS	39.0X.10 ↔	Anastomosi succlavia-polmonare [Blalock-Taussig]
38.36.10 ↔	Resezione di arterie viscerali con anastomosi, NAS	39.0X.11 ↔	Anastomosi aorta-polmonare destra [Waterston-Cooley]
38.36.11 ↔	Resezione del tronco celiaco con anastomosi	39.0X.12 ↔	Anastomosi aorta discendente-polmonare sinistra [Potts-Smith]
38.36.12 ↔	Resezione dell'arteria gastrica con anastomosi	39.0X.13 ↔	Anastomosi polmonare sinistra-polmonare destra
38.36.13 ↔	Resezione dell'arteria epatica con anastomosi	39.0X.20 ↔	Shunt protesico polmonare-aorta, centrale
38.36.14 ↔	Resezione dell'arteria splenica con anastomosi	39.0X.21 ↔	Shunt protesico polmonare-aorta, periferico
38.36.15 ↔	Resezione dell'arteria renale con anastomosi	39.0X.23 ↔	Banding dell'arteria polmonare
38.36.16 ↔	Resezione dell'arteria mesenterica	39.0X.24 ↔	Shunt arterioso sistemico-polmonare, intervento di Damus-Kay-Stansel
38.36.17 ↔	Resezione dell'arteria iliaca con anastomosi	39.0X.99 ↔	Shunt arterioso sistemico-polmonare, altro
38.36.19 ↔	Resezione di arterie viscerali con anastomosi, altro	39.10 ↔	Shunt venoso intraaddominale, NAS
38.36.99 ↔	Resezione di arterie addominali con anastomosi, altro	39.11.00 ↔	Confezione e revisione di shunt portosistemico, TIPS, NAS
38.41 ↔	Resezione di vasi intracranici con sostituzione	39.11.11 ↔	Confezione di shunt portosistemico, impiego di angioplastica percutanea (con palloncino)
38.45.00 ↔	Resezione di vasi toracici con sostituzione, NAS	39.11.12 ↔	Confezione di shunt portosistemico, trombolisi e trombectomia percutanea
38.45.10 ↔	Resezione dell'aorta toracica con sostituzione, NAS	39.11.13 ↔	Confezione di shunt portosistemico, impiego di stent
38.45.12 ↔	Resezione dell'aorta toracica con sostituzione	39.11.21 ↔	Revisione di shunt portosistemico, occlusione percutanea
38.45.13 ↔	Resezione dell'aorta toracoaddominale con sostituzione	39.11.22 ↔	Revisione di shunt portosistemico, posa di stent
38.45.14 ↔	Resezione dell'aorta toracica con sostituzione con protesi ibrida	39.11.23 ↔	Revisione di shunt portosistemico, impiego di trombolisi e trombectomia percutanea
38.45.15 ↔	Resezione dell'aorta ascendente con sostituzione	39.11.24 ↔	Revisione di shunt portosistemico, riduzione percutanea di shunt portosistemico esistente
38.45.16 ↔	Resezione dell'arco aortico con sostituzione	39.11.99 ↔	Confezione e revisione di shunt portosistemico, TIPS, altro
38.45.17 ↔	Resezione dell'aorta ascendente nonché dell'arco aortico con sostituzione	39.19 ↔	Shunt venoso intraaddominale, altro
38.45.19 ↔	Resezione dell'aorta toracica con sostituzione, altro	39.21.00 ↔	Anastomosi vena cava-arteria polmonare, NAS
38.45.20 ↔	Resezione di altre arterie toraciche con sostituzione, NAS	39.21.10 ↔	Intervento di Glenn su cuore funzionalmente/morfologicamente monoventricolare
38.45.21 ↔	Resezione dell'arteria polmonare con sostituzione	39.21.99 ↔	Anastomosi vena cava-arteria polmonare, altro
38.45.22 ↔	Resezione del tronco brachiocefalico con sostituzione	39.28 ↔	Bypass vascolare extracranico-intracranico [EC-IC]
38.45.29 ↔	Resezione di altre arterie toraciche con sostituzione	39.2A ↔	Bypass vascolare intracranico-intracranico
38.45.30 ↔	Resezione di vene toraciche con sostituzione, NAS	39.31.10 ↔	Sutura di arteria della testa e del collo, NAS
38.45.31 ↔	Resezione della vena cava superiore con sostituzione	39.31.11 ↔	Sutura di arteria intracranica
38.45.38 ↔	Resezione di altre vene toraciche profonde con sostituzione	39.31.19 ↔	Sutura di arteria della testa e del collo, altro
38.45.39 ↔	Resezione di vene toraciche con sostituzione, altro	39.31.20 ↔	Sutura di arteria del braccio, NAS
38.45.99 ↔	Resezione di vasi toracici con sostituzione, altro	39.31.21 ↔	Sutura dell'arteria ascellare
38.47.00 ↔	Resezione di vene addominali con sostituzione, NAS	39.31.22 ↔	Sutura dell'arteria brachiale
38.47.10 ↔	Resezione di vene addominali profonde con sostituzione, NAS	39.31.29 ↔	Sutura di arteria del braccio, altro
38.47.11 ↔	Resezione della vena cava inferiore con sostituzione	39.31.30 ↔	Sutura di arteria dell'avambraccio
38.47.12 ↔	Resezione della vena iliaca con sostituzione	39.31.40 ↔	Sutura di arteria della mano
38.47.19 ↔	Resezione di vene addominali profonde con sostituzione, altro	39.31.50 ↔	Sutura di arteria dell'arto inferiore
38.47.99 ↔	Resezione di vene addominali con sostituzione, altro	39.31.60 ↔	Sutura dell'aorta, NAS
38.61 ↔	Altra asportazione di vasi intracranici	39.31.61 ↔	Sutura dell'aorta toracica
38.64.00 ↔	Altra asportazione dell'aorta, NAS	39.31.62 ↔	Sutura dell'aorta addominale
38.64.10 ↔	Altra asportazione dell'aorta toracica	39.31.69 ↔	Sutura dell'aorta, altro
38.64.20 ↔	Altra asportazione dell'aorta addominale	39.31.70 ↔	Sutura di altre arterie toraciche, NAS
38.64.99 ↔	Altra asportazione dell'aorta, altro	39.31.71 ↔	Sutura dell'arteria polmonare
38.65.10 ↔	Altra asportazione di arterie toraciche	39.31.72 ↔	Sutura del tronco brachiocefalico
38.65.20 ↔	Altra asportazione di vene toraciche, NAS	39.31.73 ↔	Sutura dell'arteria succlavia
38.65.21 ↔	Altra asportazione della vena cava superiore	39.31.79 ↔	Sutura di arterie toraciche, altro
38.65.22 ↔	Altra asportazione di altre vene toraciche profonde	39.31.80 ↔	Sutura di arterie addominali, NAS
38.65.29 ↔	Altra asportazione di vene toraciche, altro	39.31.81 ↔	Sutura del tronco celiaco
38.65.99 ↔	Altra asportazione di vasi toracici, altro	39.31.82 ↔	Sutura dell'arteria gastrica
38.81 ↔	Altra occlusione chirurgica di vasi intracranici	39.31.83 ↔	Sutura dell'arteria epatica
38.84.00 ↔	Altra occlusione chirurgica dell'aorta, NAS	39.31.84 ↔	Sutura dell'arteria splenica
38.84.09 ↔	Altra occlusione chirurgica dell'aorta, altro	39.31.85 ↔	Sutura dell'arteria renale
38.84.10 ↔	Altra occlusione chirurgica dell'aorta toracica	39.31.86 ↔	Sutura dell'arteria mesenterica
38.84.20 ↔	Altra occlusione chirurgica dell'aorta addominale	39.31.87 ↔	Sutura dell'arteria lombare
38.85.00 ↔	Altra occlusione chirurgica di altri vasi toracici, NAS		
38.85.11 ↔	Altra occlusione chirurgica dell'arteria succlavia		

39.31.88 ↔	Sutura dell'arteria iliaca	39.56.51 ↔	Riparazione della vena cava inferiore con patch tissutale
39.31.89 ↔	Sutura di arterie addominali, altro	39.56.52 ↔	Riparazione della vena iliaca con patch tissutale
39.49.10 ↔	Revisione di anastomosi vascolare	39.56.59 ↔	Riparazione di vene addominali con patch tissutale, altro
39.49.30 ↔	Sostituzione di condotto cardiaco	39.56.60 ↔	Riparazione di vasi dell'arto inferiore con patch tissutale, NAS
39.51.00 ↔	Clipping di aneurismi, NAS	39.56.61 ↔	Riparazione di arterie dell'arto inferiore con patch tissutale
39.51.11 ↔	Clipping di aneurismi intracranici	39.56.62 ↔	Riparazione della vena femorale e vena poplitea con patch tissutale
39.51.99 ↔	Clipping di aneurismi, altro	39.56.63 ↔	Riparazione di altre vene profonde dell'arto inferiore con patch tissutale
39.52.00 ↔	Altra riparazione di aneurismi, NAS	39.56.64 ↔	Riparazione di vene superficiali della coscia con patch tissutale
39.52.11 ↔	Altra riparazione di aneurismi di vasi intracranici	39.56.69 ↔	Riparazione di vasi dell'arto inferiore con patch tissutale, altro
39.52.19 ↔	Altra riparazione di aneurismi di vasi della testa e del collo, altro	39.56.99 ↔	Riparazione di un vaso sanguigno con patch tissutale, altro
39.52.20 ↔	Altra riparazione di aneurismi dell'aorta, NAS	39.57.00 ↔	Riparazione di un vaso sanguigno con patch sintetico, NAS
39.52.21 ↔	Altra riparazione chirurgica a cielo aperto di aneurismi dell'aorta ascendente, dell'arco aortico e dell'aorta toracica	39.57.11 ↔	Riparazione di vasi intracranici con patch sintetico
39.52.22 ↔	Altra riparazione chirurgica a cielo aperto di aneurismi dell'aorta addominale	39.57.12 ↔	Riparazione di arterie extracraniche della testa e del collo con patch sintetico
39.52.29 ↔	Altra riparazione di aneurismi dell'aorta, altro	39.57.13 ↔	Riparazione della vena giugulare con patch sintetico
39.53 ↔	Riparazione di fistola arteriovenosa	39.57.19 ↔	Riparazione di vaso sanguigno della testa e del collo con patch sintetico, altro
39.54.00 ↔	Intervento di dissezione [re-entry], NAS	39.57.20 ↔	Riparazione di vasi dell'arto superiore con patch sintetico, NAS
39.54.09 ↔	Intervento di dissezione [re-entry], altro	39.57.21 ↔	Riparazione di arterie dell'arto superiore con patch sintetico
39.54.11 ↔	Intervento di dissezione [re-entry], aorta toracica, chirurgica a cielo aperto	39.57.22 ↔	Riparazione della vena succlavia, vena ascellare e vena brachiocefalica con patch sintetico
39.54.12 ↔	Intervento di dissezione [re-entry], aorta toracica, per via endovascolare	39.57.23 ↔	Riparazione di altre vene profonde dell'arto superiore con patch sintetico
39.54.21 ↔	Intervento di dissezione [re-entry], aorta addominale, chirurgica a cielo aperto	39.57.29 ↔	Riparazione di vasi dell'arto superiore con patch sintetico, altro
39.54.22 ↔	Intervento di dissezione [re-entry], aorta addominale, per via endovascolare	39.57.30 ↔	Riparazione di vaso toracico con patch sintetico, NAS
39.54.91 ↔	Intervento di dissezione [re-entry], altri vasi, per via endovascolare, chirurgica a cielo aperto	39.57.31 ↔	Riparazione dell'aorta toracica con patch sintetico
39.54.92 ↔	Intervento di dissezione [re-entry], altri vasi, per via endovascolare	39.57.32 ↔	Riparazione della vena polmonare con patch sintetico
39.56.00 ↔	Riparazione di un vaso sanguigno con patch tissutale, NAS	39.57.33 ↔	Riparazione della vena cava superiore con patch sintetico
39.56.11 ↔	Riparazione di vasi intracranici con patch tissutale	39.57.39 ↔	Riparazione di vaso toracico con patch sintetico, altro
39.56.12 ↔	Riparazione della vena giugulare con patch tissutale	39.57.40 ↔	Riparazione di arterie addominali con patch sintetico, NAS
39.56.19 ↔	Riparazione di vaso sanguigno della testa e del collo con patch tissutale, altro	39.57.41 ↔	Riparazione dell'aorta addominale con patch sintetico
39.56.20 ↔	Riparazione di vasi dell'arto superiore con patch tissutale, NAS	39.57.42 ↔	Riparazione del tronco celiaco con patch sintetico
39.56.21 ↔	Riparazione di arterie dell'arto superiore con patch tissutale	39.57.43 ↔	Riparazione dell'arteria gastrica con patch sintetico
39.56.22 ↔	Riparazione della vena succlavia, vena ascellare e vena brachiocefalica con patch tissutale	39.57.44 ↔	Riparazione dell'arteria epatica con patch sintetico
39.56.23 ↔	Riparazione di altre vene profonde dell'arto superiore con patch tissutale	39.57.45 ↔	Riparazione dell'arteria splenica con patch sintetico
39.56.29 ↔	Riparazione di vasi dell'arto superiore con patch tissutale, altro	39.57.46 ↔	Riparazione dell'arteria renale con patch sintetico
39.56.30 ↔	Riparazione di vasi toracici con patch tissutale, NAS	39.57.47 ↔	Riparazione dell'arteria mesenterica con patch sintetico
39.56.31 ↔	Riparazione dell'aorta toracica con patch tissutale	39.57.48 ↔	Riparazione dell'arteria iliaca con patch sintetico
39.56.32 ↔	Riparazione della vena polmonare con patch tissutale	39.57.49 ↔	Riparazione di arterie addominali con patch sintetico, altro
39.56.33 ↔	Riparazione della vena cava superiore con patch tissutale	39.57.50 ↔	Riparazione di vene addominali con patch sintetico, NAS
39.56.39 ↔	Riparazione di vasi toracici con patch tissutale, altro	39.57.51 ↔	Riparazione della vena cava inferiore con patch sintetico
39.56.40 ↔	Riparazione di arterie addominali con patch tissutale, NAS	39.57.52 ↔	Riparazione della vena iliaca con patch sintetico
39.56.41 ↔	Riparazione dell'aorta addominale con patch tissutale	39.57.59 ↔	Riparazione di vene addominali con patch sintetico, altro
39.56.42 ↔	Riparazione del tronco celiaco con patch tissutale	39.57.60 ↔	Riparazione di vasi dell'arto inferiore con patch sintetico, NAS
39.56.43 ↔	Riparazione dell'arteria gastrica con patch tissutale	39.57.61 ↔	Riparazione di arterie dell'arto inferiore con patch sintetico
39.56.44 ↔	Riparazione dell'arteria epatica con patch tissutale		
39.56.45 ↔	Riparazione dell'arteria splenica con patch tissutale		
39.56.46 ↔	Riparazione dell'arteria renale con patch tissutale		
39.56.47 ↔	Riparazione dell'arteria mesenterica con patch tissutale		
39.56.48 ↔	Riparazione dell'arteria iliaca con patch tissutale		
39.56.49 ↔	Riparazione di arterie addominali con patch tissutale, altro		
39.56.50 ↔	Riparazione di vene addominali con patch tissutale, NAS		

39.57.62 ↔	Riparazione della vena femorale e vena poplitea con patch sintetico	39.61.23 ↔	Circolazione extracorporea minimizzata [Mini-CEC] in ipotermia moderata (da 26 a meno di 32°C)
39.57.63 ↔	Riparazione di altre vene profonde dell'arto inferiore con patch sintetico	39.61.24 ↔	Circolazione extracorporea minimizzata [Mini-CEC] in ipotermia marcata (da 20 a meno di 26°C)
39.57.64 ↔	Riparazione di vene superficiali della coscia con patch sintetico	39.61.25 ↔	Circolazione extracorporea minimizzata [Mini-CEC] in ipotermia profonda (meno di 20°C)
39.57.69 ↔	Riparazione di vasi dell'arto inferiore con patch sintetico, altro	39.61.26 ↔	Circolazione extracorporea minimizzata [Mini-CEC] in ipotermia, temperatura sconosciuta
39.57.99 ↔	Riparazione di un vaso sanguigno con patch sintetico, altro	39.61.99 ↔	Circolazione extracorporea [ECC], altro
39.59.30 ↔	Altra riparazione di vasi della testa e del collo, NAS	39.66 ↔	Bypass cardiopolmonare percutaneo
39.59.31 ↔	Altra riparazione di vasi intracranici	39.99.21 ↔	Interventi per anomalie congenite dell'istmo aortico (stenosi) o per arco aortico interrotto
39.59.32 ↔	Altra riparazione del tratto extracranico dell'arteria vertebrale	40.22.00 ↔	Asportazione di linfonodo mammario interno, NAS
39.59.33 ↔	Altra riparazione di arterie extracraniche della testa e del collo, altro	40.22.10 ↔	Asportazione di linfonodo mammario interno, per via toracoscopica
39.59.34 ↔	Altra riparazione della vena giugulare	40.22.20 ↔	Asportazione di linfonodo mammario interno, chirurgica a cielo aperto
39.59.39 ↔	Altra riparazione di vasi della testa e del collo, altro	40.22.99 ↔	Asportazione di linfonodo mammario interno, altro
39.59.40 ↔	Altra riparazione di vasi dell'arto superiore, NAS	40.51.00 ↔	Asportazione radicale dei linfonodi ascellari, NAS
39.59.41 ↔	Altra riparazione di arterie dell'arto superiore, NAS	40.51.10 ↔	Asportazione radicale dei linfonodi ascellari quale intervento indipendente
39.59.42 ↔	Altra riparazione della vena succlavia, vena ascellare e vena brachiocefalica	40.51.11 ↔	Asportazione radicale dei linfonodi ascellari nel quadro di un altro intervento
39.59.48 ↔	Altra riparazione di altre vene profonde dell'arto superiore	40.51.99 ↔	Asportazione radicale dei linfonodi ascellari, altro
39.59.49 ↔	Altra riparazione di vasi dell'arto superiore, altro	40.52.00 ↔	Asportazione radicale dei linfonodi periaortici, NAS
39.59.50 ↔	Altra riparazione di vasi toracici, NAS	40.52.10 ↔	Asportazione radicale dei linfonodi retroperitoneali (para-aortici, paracavali) e pelvici quale intervento indipendente
39.59.51 ↔	Altra riparazione dell'aorta toracica	40.52.11 ↔	Asportazione radicale dei linfonodi retroperitoneali (para-aortici, paracavali) e pelvici nel quadro di un altro intervento
39.59.52 ↔	Altra riparazione dell'arteria polmonare	40.52.99 ↔	Asportazione radicale dei linfonodi periaortici, altro
39.59.53 ↔	Altra riparazione di arterie toraciche, altro	40.53.00 ↔	Asportazione radicale dei linfonodi iliaci, NAS
39.59.54 ↔	Altra riparazione della vena polmonare	40.53.10 ↔	Asportazione radicale dei linfonodi iliaci quale intervento indipendente
39.59.55 ↔	Altra riparazione della vena cava superiore	40.53.11 ↔	Asportazione radicale dei linfonodi iliaci in corso di altro intervento
39.59.59 ↔	Altra riparazione di vasi toracici, altro	40.53.99 ↔	Asportazione radicale dei linfonodi iliaci, altro
39.59.60 ↔	Altra riparazione di arterie addominali, NAS	40.54.00 ↔	Dissezione radicale dei linfonodi inguinali, NAS
39.59.61 ↔	Altra riparazione dell'aorta addominale	40.54.10 ↔	Dissezione radicale dei linfonodi inguinali quale intervento indipendente
39.59.62 ↔	Altra riparazione del tronco celiaco	40.54.11 ↔	Dissezione radicale dei linfonodi inguinali in corso di altro intervento
39.59.63 ↔	Altra riparazione dell'arteria gastrica	40.54.99 ↔	Dissezione radicale dei linfonodi inguinali, altro
39.59.64 ↔	Altra riparazione dell'arteria epatica	40.59.00 ↔	Asportazione radicale di altri linfonodi, NAS
39.59.65 ↔	Altra riparazione dell'arteria splenica	40.59.10 ↔	Asportazione radicale di altri linfonodi quale intervento indipendente, NAS
39.59.66 ↔	Altra riparazione dell'arteria renale	40.59.11 ↔	Asportazione radicale di linfonodi mediastinici quale intervento indipendente
39.59.67 ↔	Altra riparazione dell'arteria mesenterica	40.59.12 ↔	Asportazione radicale di linfonodi peribronchiali quale intervento indipendente
39.59.68 ↔	Altra riparazione dell'arteria iliaca	40.59.19 ↔	Asportazione radicale di altri linfonodi quale intervento indipendente, altro
39.59.69 ↔	Altra riparazione di arterie addominali, altro	40.59.20 ↔	Asportazione radicale di altri linfonodi in corso di altro intervento, NAS
39.59.70 ↔	Altra riparazione di vene addominali, NAS	40.59.21 ↔	Asportazione radicale di linfonodi mediastinici in corso di altro intervento
39.59.71 ↔	Altra riparazione della vena cava inferiore	40.59.22 ↔	Asportazione radicale di linfonodi peribronchiali in corso di altro intervento
39.59.72 ↔	Altra riparazione della vena iliaca	40.59.29 ↔	Asportazione radicale di altri linfonodi in corso di altro intervento, altro
39.59.79 ↔	Altra riparazione di vene addominali, altro	40.59.99 ↔	Asportazione radicale di altri linfonodi, altro
39.59.80 ↔	Altra riparazione di vasi dell'arto inferiore, NAS	40.62 ↔	Fistolizzazione del dotto toracico
39.59.81 ↔	Altra riparazione di arterie dell'arto inferiore	40.63 ↔	Chiusura di fistola del dotto toracico
39.59.82 ↔	Altra riparazione della vena femorale	40.64 ↔	Legatura del dotto toracico
39.59.83 ↔	Altra riparazione della vena poplitea	40.69 ↔	Interventi sul dotto toracico, altro
39.59.88 ↔	Altra riparazione di altre vene profonde dell'arto inferiore	53.70 ↔	Riparazione di ernia diaframmatica, per via addominale, NAS
39.59.89 ↔	Altra riparazione di vasi dell'arto inferiore, altro	53.71.11 ↔	Riparazione di ernia diaframmatica, per via addominale, chirurgica a cielo aperto, senza impianto di membrane e reti
39.59.90 ↔	Altra riparazione di vasi, valvuloplastica venosa		
39.61.00 ↔	Circolazione extracorporea [CEC], NAS		
39.61.10 ↔	Circolazione extracorporea [CEC] convenzionale in normotermia (più di 35°C)		
39.61.11 ↔	Circolazione extracorporea [CEC] convenzionale in ipotermia leggera (da 32 a 35°C)		
39.61.12 ↔	Circolazione extracorporea [CEC] convenzionale in ipotermia moderata (da 26 a meno di 32°C)		
39.61.13 ↔	Circolazione extracorporea [CEC] convenzionale in ipotermia marcata (da 20 a meno di 26°C)		
39.61.14 ↔	Circolazione extracorporea [CEC] convenzionale in ipotermia profonda (meno di 20°C)		
39.61.15 ↔	Circolazione extracorporea [CEC] convenzionale in ipotermia, temperatura sconosciuta		
39.61.21 ↔	Circolazione extracorporea minimizzata [Mini-CEC] in normotermia (più di 35°C)		
39.61.22 ↔	Circolazione extracorporea minimizzata [Mini-CEC] in ipotermia leggera (da 32 a 35°C)		

53.71.21 ↔	Riparazione di ernia diaframmatica, per via addominale, chirurgica a cielo aperto, con impianto di membrane e reti	76.44.00 ↔	Ostectomia totale di altre ossa facciali con contemporanea ricostruzione, NAS
53.72.11 ↔	Riparazione di ernia diaframmatica, per via laparoscopica, senza impianto di membrane e reti	76.44.10 ↔	Ostectomia totale di altre ossa facciali, Ricostruzione mediante innesto con anastomosi microvascolare
53.72.21 ↔	Riparazione di ernia diaframmatica, per via laparoscopica, con impianto di membrane e reti	76.44.11 ↔	Ostectomia totale di altre ossa facciali, Ricostruzione mediante innesto non vascolarizzato
53.79 ↔	Riparazione di ernia diaframmatica, per via addominale, altro	76.44.19 ↔	Ostectomia totale di altre ossa facciali con altra ricostruzione
53.80 ↔	Riparazione di ernia diaframmatica, per via toracica e toracoaddominale, NAS	76.44.99 ↔	Ostectomia totale di altre ossa facciali con contemporanea ricostruzione, altro
53.81 ↔	Plicatura del diaframma	76.46.00 ↔	Altra ricostruzione di altre ossa facciali, NAS
53.82 ↔	Riparazione di ernia parasternale	76.46.10 ↔	Altra ricostruzione di altre ossa facciali, Ricostruzione mediante innesto con anastomosi microvascolare
53.83.11 ↔	Riparazione di ernia diaframmatica, per via toracica, chirurgica a cielo aperto, senza impianto di membrane e reti	76.46.99 ↔	Altra ricostruzione di altre ossa facciali, altro
53.83.21 ↔	Riparazione di ernia diaframmatica, per via toracica, chirurgica a cielo aperto, con impianto di membrane e reti	76.92.20 ↔	Inserzione di impianto CAD nello splancocranio senza interessamento del neurocranio, fino a 2 regioni
53.84.11 ↔	Riparazione di ernia diaframmatica, per via toroscopica, senza impianto di membrane e reti	76.92.21 ↔	Inserzione di impianto CAD nello splancocranio senza interessamento del neurocranio, da 3 regioni in poi
53.84.21 ↔	Riparazione di ernia diaframmatica, per via toroscopica, con impianto di membrane e reti	76.92.30 ↔	Inserzione di impianto CAD nella mascella, per riparazione plastica di difetto semplice
53.85.11 ↔	Riparazione di ernia diaframmatica, per via toracoaddominale, chirurgica a cielo aperto, senza impianto di membrane e reti	76.92.31 ↔	Inserzione di impianto CAD nella mascella, per riparazione plastica di difetto grande o complesso
53.85.21 ↔	Riparazione di ernia diaframmatica, per via toracoaddominale, chirurgica a cielo aperto, con impianto di membrane e reti	77.91.00 ↔	Ostectomia totale della scapola, della clavicola, delle coste e dello sterno, NAS
53.89 ↔	Riparazione di ernia diaframmatica, per via toracica e toracoaddominale, altro	77.91.10 ↔	Ostectomia totale della scapola e della clavicola
54.94 ↔	Creazione di shunt peritoneovascolare	77.91.11 ↔	Ostectomia totale di una costa
57.71.00 ↔	Cistectomia radicale, NAS	77.91.12 ↔	Ostectomia totale di una costa cervicale
57.71.10 ↔	Cistectomia radicale, senza uretrectomia, nel maschio, chirurgica a cielo aperto	77.91.13 ↔	Ostectomia totale dello sterno
57.71.11 ↔	Cistectomia radicale, senza uretrectomia, nel maschio, per via laparoscopica	77.91.99 ↔	Ostectomia totale della scapola, della clavicola, delle coste e dello sterno, altro
57.71.20 ↔	Cistectomia radicale, con uretrectomia, nel maschio, chirurgica a cielo aperto	78.41.30 ↔	Altri interventi di riparazione o plastica su scapola, clavicola, coste e sterno, impianto di protesi verticali espandibili in titanio [VEPTR]
57.71.21 ↔	Cistectomia radicale, con uretrectomia, nel maschio, per via laparoscopica	7A.42.11 ↔	Osteosintesi di singola vertebra, 1 vertebra
57.71.30 ↔	Cistectomia radicale, senza uretrectomia, nella donna, chirurgica a cielo aperto	7A.42.12 ↔	Osteosintesi di singola vertebra, 2 vertebre
57.71.31 ↔	Cistectomia radicale, senza uretrectomia, nella donna, per via laparoscopica	7A.42.13 ↔	Osteosintesi di singola vertebra, 3 vertebre
57.71.40 ↔	Cistectomia radicale, con uretrectomia, nella donna, chirurgica a cielo aperto	7A.42.14 ↔	Osteosintesi di singola vertebra, 4 e più vertebre
57.71.41 ↔	Cistectomia radicale, con uretrectomia, nella donna, per via laparoscopica	7A.43.11 ↔	Vertebroplastica, 1 corpo vertebrale
57.71.50 ↔	Cistectomia radicale, svuotamento pelvico [esenterazione] nel maschio, chirurgica a cielo aperto	7A.43.12 ↔	Vertebroplastica, 2 corpi vertebrali
57.71.51 ↔	Cistectomia radicale, svuotamento pelvico [esenterazione] nel maschio, per via laparoscopica	7A.43.13 ↔	Vertebroplastica, 3 corpi vertebrali
57.71.99 ↔	Cistectomia radicale, altro	7A.43.14 ↔	Vertebroplastica, 4 e più corpi vertebrali
57.87.00 ↔	Ricostruzione della vescica, NAS	7A.44.21 ↔	Cifoplastica con elevazione di corpo vertebrale tramite palloncino, 1 corpo vertebrale
57.87.10 ↔	Ricostruzione della vescica con ileo, colon o stomaco, chirurgica a cielo aperto	7A.44.22 ↔	Cifoplastica con elevazione di corpo vertebrale tramite palloncino, 2 corpi vertebrali
57.87.11 ↔	Ricostruzione della vescica con ileo, colon o stomaco, per via laparoscopica	7A.44.23 ↔	Cifoplastica con elevazione di corpo vertebrale tramite palloncino, 3 corpi vertebrali
57.87.20 ↔	Conversione di altra derivazione urinaria sopravescicale in neovescica, chirurgica a cielo aperto	7A.44.24 ↔	Cifoplastica con elevazione di corpo vertebrale tramite palloncino, 4 e più corpi vertebrali
57.87.21 ↔	Conversione di altra derivazione urinaria sopravescicale in neovescica, per via laparoscopica	7A.44.31 ↔	Cifoplastica con elevazione di corpo vertebrale tramite impianto dilatabile, 1 corpo vertebrale
57.87.30 ↔	Cistoplastica riduttiva, chirurgica a cielo aperto	7A.44.32 ↔	Cifoplastica con elevazione di corpo vertebrale tramite impianto dilatabile, 2 corpi vertebrali
57.87.31 ↔	Cistoplastica riduttiva, per via laparoscopica	7A.44.33 ↔	Cifoplastica con elevazione di corpo vertebrale tramite impianto dilatabile, 3 corpi vertebrali
57.87.40 ↔	Ampliamento della vescica, chirurgica a cielo aperto	7A.44.34 ↔	Cifoplastica con elevazione di corpo vertebrale tramite impianto dilatabile, 4 e più corpi vertebrali
57.87.41 ↔	Ampliamento della vescica, per via laparoscopica	7A.44.91 ↔	Cifoplastica mediante altro dispositivo per l'elevazione di corpo vertebrale, 1 corpo vertebrale
57.87.99 ↔	Ricostruzione della vescica, altro	7A.44.92 ↔	Cifoplastica mediante altro dispositivo per l'elevazione di corpo vertebrale, 2 corpi vertebrali
68.8 ↔	Eviscerazione pelvica	7A.44.93 ↔	Cifoplastica mediante altro dispositivo per l'elevazione di corpo vertebrale, 3 corpi vertebrali
71.5 ↔	Vulvectomia radicale	7A.44.94 ↔	Cifoplastica mediante altro dispositivo per l'elevazione di corpo vertebrale, 4 e più corpi vertebrali
		7A.63.11 ↔	Impianto di sostituto di corpo vertebrale

7A.63.21 ↔	Impianto di sostituto di corpo vertebrale in caso di sostituzione di dispositivo	7A.71.2C ↔	Fusione di vertebre con stabilizzazione della colonna vertebrale, approccio ventrale, 11 segmenti
7A.64.11 ↔	Impianto di protesi di corpo vertebrale	7A.71.2D ↔	Fusione di vertebre con stabilizzazione della colonna vertebrale, approccio ventrale, 12 segmenti
7A.64.21 ↔	Impianto di protesi di corpo vertebrale in caso di sostituzione di protesi	7A.71.2E ↔	Fusione di vertebre con stabilizzazione della colonna vertebrale, approccio ventrale, 13 segmenti
7A.65.11 ↔	Impianto di dispositivo intervertebrale d'artrodesi	7A.71.2F ↔	Fusione di vertebre con stabilizzazione della colonna vertebrale, approccio ventrale, 14 e più segmenti
7A.65.21 ↔	Impianto di dispositivo intervertebrale d'artrodesi in caso di sostituzione di dispositivo	7A.72.11 ↔	Stabilizzazione dinamica della colonna vertebrale, approccio dorsale e dorsolaterale, 1 segmento
7A.71.11 ↔	Fusione di vertebre con stabilizzazione della colonna vertebrale, approccio dorsale e dorsolaterale, 1 segmento	7A.72.12 ↔	Stabilizzazione dinamica della colonna vertebrale, approccio dorsale e dorsolaterale, 2 segmenti
7A.71.12 ↔	Fusione di vertebre con stabilizzazione della colonna vertebrale, approccio dorsale e dorsolaterale, 2 segmenti	7A.72.13 ↔	Stabilizzazione dinamica della colonna vertebrale, approccio dorsale e dorsolaterale, 3 segmenti
7A.71.13 ↔	Fusione di vertebre con stabilizzazione della colonna vertebrale, approccio dorsale e dorsolaterale, 3 segmenti	7A.72.14 ↔	Stabilizzazione dinamica della colonna vertebrale, approccio dorsale e dorsolaterale, 4 segmenti
7A.71.14 ↔	Fusione di vertebre con stabilizzazione della colonna vertebrale, approccio dorsale e dorsolaterale, 4 segmenti	7A.72.15 ↔	Stabilizzazione dinamica della colonna vertebrale, approccio dorsale e dorsolaterale, 5 segmenti
7A.71.15 ↔	Fusione di vertebre con stabilizzazione della colonna vertebrale, approccio dorsale e dorsolaterale, 5 segmenti	7A.72.16 ↔	Stabilizzazione dinamica della colonna vertebrale, approccio dorsale e dorsolaterale, 6 segmenti
7A.71.16 ↔	Fusione di vertebre con stabilizzazione della colonna vertebrale, approccio dorsale e dorsolaterale, 6 segmenti	7A.72.17 ↔	Stabilizzazione dinamica della colonna vertebrale, approccio dorsale e dorsolaterale, 7 segmenti
7A.71.17 ↔	Fusione di vertebre con stabilizzazione della colonna vertebrale, approccio dorsale e dorsolaterale, 7 segmenti	7A.72.18 ↔	Stabilizzazione dinamica della colonna vertebrale, approccio dorsale e dorsolaterale, 8 segmenti
7A.71.18 ↔	Fusione di vertebre con stabilizzazione della colonna vertebrale, approccio dorsale e dorsolaterale, 8 segmenti	7A.72.1A ↔	Stabilizzazione dinamica della colonna vertebrale, approccio dorsale e dorsolaterale, 9 segmenti
7A.71.1A ↔	Fusione di vertebre con stabilizzazione della colonna vertebrale, approccio dorsale e dorsolaterale, 9 segmenti	7A.72.1B ↔	Stabilizzazione dinamica della colonna vertebrale, approccio dorsale e dorsolaterale, 10 segmenti
7A.71.1B ↔	Fusione di vertebre con stabilizzazione della colonna vertebrale, approccio dorsale e dorsolaterale, 10 segmenti	7A.72.1C ↔	Stabilizzazione dinamica della colonna vertebrale, approccio dorsale e dorsolaterale, 11 segmenti
7A.71.1C ↔	Fusione di vertebre con stabilizzazione della colonna vertebrale, approccio dorsale e dorsolaterale, 11 segmenti	7A.72.1D ↔	Stabilizzazione dinamica della colonna vertebrale, approccio dorsale e dorsolaterale, 12 segmenti
7A.71.1D ↔	Fusione di vertebre con stabilizzazione della colonna vertebrale, approccio dorsale e dorsolaterale, 12 segmenti	7A.72.1E ↔	Stabilizzazione dinamica della colonna vertebrale, approccio dorsale e dorsolaterale, 13 segmenti
7A.71.1E ↔	Fusione di vertebre con stabilizzazione della colonna vertebrale, approccio dorsale e dorsolaterale, 13 segmenti	7A.72.1F ↔	Stabilizzazione dinamica della colonna vertebrale, approccio dorsale e dorsolaterale, 14 e più segmenti
7A.71.1F ↔	Fusione di vertebre con stabilizzazione della colonna vertebrale, approccio dorsale e dorsolaterale, 14 e più segmenti	7A.72.21 ↔	Stabilizzazione dinamica della colonna vertebrale, approccio ventrale, 1 segmento
7A.71.21 ↔	Fusione di vertebre con stabilizzazione della colonna vertebrale, approccio ventrale, 1 segmento	7A.72.22 ↔	Stabilizzazione dinamica della colonna vertebrale, approccio ventrale, 2 segmenti
7A.71.22 ↔	Fusione di vertebre con stabilizzazione della colonna vertebrale, approccio ventrale, 2 segmenti	7A.72.23 ↔	Stabilizzazione dinamica della colonna vertebrale, approccio ventrale, 3 segmenti
7A.71.23 ↔	Fusione di vertebre con stabilizzazione della colonna vertebrale, approccio ventrale, 3 segmenti	7A.72.24 ↔	Stabilizzazione dinamica della colonna vertebrale, approccio ventrale, 4 segmenti
7A.71.24 ↔	Fusione di vertebre con stabilizzazione della colonna vertebrale, approccio ventrale, 4 segmenti	7A.72.25 ↔	Stabilizzazione dinamica della colonna vertebrale, approccio ventrale, 5 segmenti
7A.71.25 ↔	Fusione di vertebre con stabilizzazione della colonna vertebrale, approccio ventrale, 5 segmenti	7A.72.26 ↔	Stabilizzazione dinamica della colonna vertebrale, approccio ventrale, 6 segmenti
7A.71.26 ↔	Fusione di vertebre con stabilizzazione della colonna vertebrale, approccio ventrale, 6 segmenti	7A.72.27 ↔	Stabilizzazione dinamica della colonna vertebrale, approccio ventrale, 7 segmenti
7A.71.27 ↔	Fusione di vertebre con stabilizzazione della colonna vertebrale, approccio ventrale, 7 segmenti	7A.72.28 ↔	Stabilizzazione dinamica della colonna vertebrale, approccio ventrale, 8 segmenti
7A.71.28 ↔	Fusione di vertebre con stabilizzazione della colonna vertebrale, approccio ventrale, 8 segmenti	7A.72.2A ↔	Stabilizzazione dinamica della colonna vertebrale, approccio ventrale, 9 segmenti
7A.71.2A ↔	Fusione di vertebre con stabilizzazione della colonna vertebrale, approccio ventrale, 9 segmenti	7A.72.2B ↔	Stabilizzazione dinamica della colonna vertebrale, approccio ventrale, 10 segmenti
7A.71.2B ↔	Fusione di vertebre con stabilizzazione della colonna vertebrale, approccio ventrale, 10 segmenti	7A.72.2C ↔	Stabilizzazione dinamica della colonna vertebrale, approccio ventrale, 11 segmenti
		7A.72.2D ↔	Stabilizzazione dinamica della colonna vertebrale, approccio ventrale, 12 segmenti
		7A.72.2E ↔	Stabilizzazione dinamica della colonna vertebrale, approccio ventrale, 13 segmenti
		7A.72.2F ↔	Stabilizzazione dinamica della colonna vertebrale, approccio ventrale, 14 e più segmenti
		7A.73.11 ↔	Stabilizzazione non dinamica della colonna vertebrale tramite osteosintesi senza fusione di vertebre, approccio dorsale e dorsolaterale, 1 segmento

7A.74.2B ↔ Fusione di vertebre per correzione della postura, approccio ventrale, 10 segmenti	81.52.53 ↔ Impianto della testa femorale di protesi dell'anca per sostituzione
7A.74.2C ↔ Fusione di vertebre per correzione della postura, approccio ventrale, 11 segmenti	81.52.54 ↔ Impianto di testa femorale nonché inserto di protesi dell'anca per sostituzione
7A.74.2D ↔ Fusione di vertebre per correzione della postura, approccio ventrale, 12 segmenti	81.52.55 ↔ Impianto di testa femorale, inserto nonché coppa acetabolare di protesi dell'anca per sostituzione
7A.74.2E ↔ Fusione di vertebre per correzione della postura, approccio ventrale, 13 segmenti	81.52.56 ↔ Impianto di inserto nonché coppa acetabolare di protesi dell'anca per sostituzione
7A.74.2F ↔ Fusione di vertebre per correzione della postura, approccio ventrale, 14 e più segmenti	81.52.57 ↔ Impianto di coppa di sostegno nonché coppa acetabolare di protesi dell'anca per sostituzione
7A.A2 ↔ Impianto di sistemi allungabili o espansibili, colonna vertebrale	81.52.58 ↔ Impianto di coppa di sostegno, coppa acetabolare nonché testa femorale di protesi dell'anca per sostituzione
7A.A3 ↔ Applicazione di fissatore esterno della colonna vertebrale	81.52.59 ↔ Impianto di componenti di endoprotesi dell'anca in caso di sostituzione, altro
7A.A4.11 ↔ Materiale di osteosintesi utilizzato, colonna vertebrale, placca(che), placca(che) a uncino	81.52.5A ↔ Impianto di stelo nonché testa femorale di protesi dell'anca per sostituzione
7A.A4.12 ↔ Materiale di osteosintesi utilizzato, colonna vertebrale, staffa(e)	81.52.5B ↔ Impianto di stelo, testa femorale nonché inserto di protesi dell'anca per sostituzione
7A.A4.13 ↔ Materiale di osteosintesi utilizzato, colonna vertebrale, vite(i)	81.53 ↔ Revisione senza sostituzione di protesi di anca
7A.A4.14 ↔ Materiale di osteosintesi utilizzato, colonna vertebrale, filo di Kirschner, cerchiaggio dinamico	81.54.21 ↔ Primo impianto di protesi totale standard del ginocchio
7A.A4.15 ↔ Materiale di osteosintesi utilizzato, colonna vertebrale, sistema a viti e barre	81.54.22 ↔ Primo impianto di protesi totale speciale del ginocchio
7A.A4.16 ↔ Materiale di osteosintesi utilizzato, colonna vertebrale, sistema a viti e placche	81.54.23 ↔ Primo impianto di protesi totale vincolata del ginocchio
7A.A4.19 ↔ Materiale di osteosintesi utilizzato, colonna vertebrale, altro	81.54.24 ↔ Primo impianto di protesi a slitta unicondilare del ginocchio
81.11 ↔ Fusione della caviglia	81.54.25 ↔ Primo impianto di protesi a slitta bicondilare del ginocchio
81.12.10 ↔ Artrodesi dell'articolazione talocrurale e subtalare	81.54.26 ↔ Primo impianto di scudo femorale condilare con bottone rotuleo
81.12.11 ↔ Artrodesi dell'articolazione talocrurale, subtalare e di Chopart	81.54.31 ↔ Impianto di protesi totale standard del ginocchio per sostituzione di protesi
81.12.12 ↔ Artrodesi dell'articolazione subtalare, due camere articolari	81.54.32 ↔ Impianto di protesi totale speciale del ginocchio per sostituzione di protesi
81.12.13 ↔ Artrodesi dell'articolazione subtalare, tre camere articolari	81.54.33 ↔ Impianto di protesi totale vincolata del ginocchio per sostituzione di protesi
81.12.99 ↔ Artrodesi triplice, altro	81.54.34 ↔ Impianto di protesi a slitta unicondilare per sostituzione di protesi
81.22 ↔ Artrodesi del ginocchio	81.54.35 ↔ Impianto di protesi a slitta bicondilare per sostituzione di protesi
81.51.00 ↔ Sostituzione totale dell'anca, NAS	81.54.39 ↔ Impianto di endoprotesi del ginocchio per sostituzione di protesi, altro
81.51.11 ↔ Primo impianto di protesi totale dell'anca	81.54.42 ↔ Impianto di bottone rotuleo per sostituzione
81.51.12 ↔ Primo impianto di protesi totale dell'anca, protesi speciale	81.54.43 ↔ Impianto di inserto di protesi del ginocchio per sostituzione
81.51.13 ↔ Primo impianto di protesi d'anca di superficie	81.54.44 ↔ Impianto dei componenti tibiali o femorali nonché dell'inserto di protesi a slitta unicondilare o bicondilare o di protesi totale standard del ginocchio per sostituzione
81.51.19 ↔ Primo impianto di protesi totale dell'anca, altro	81.54.45 ↔ Impianto dei componenti tibiali o femorali nonché dell'inserto di protesi totale speciale o vincolata del ginocchio per sostituzione
81.51.21 ↔ Impianto di protesi totale dell'anca per sostituzione di protesi	81.54.46 ↔ Impianto di protesi isolata della troclea femorale per sostituzione
81.51.22 ↔ Impianto di protesi totale dell'anca per sostituzione di protesi, protesi speciale	81.54.47 ↔ Impianto di scudo femorale condilare con bottone rotuleo per sostituzione
81.51.23 ↔ Impianto di protesi d'anca di superficie per sostituzione di protesi	81.54.49 ↔ Impianto di componenti di endoprotesi del ginocchio in caso di sostituzione, altro
81.51.29 ↔ Impianto di protesi totale dell'anca per sostituzione di protesi, altro	81.55 ↔ Revisione senza sostituzione di endoprotesi di ginocchio
81.52.00 ↔ Sostituzione parziale dell'anca, NAS	81.56 ↔ Sostituzione totale della tibiotarsica
81.52.21 ↔ Primo impianto di protesi unipolare	81.59.10 ↔ Revisione di sostituzione articolare delle estremità inferiori, senza sostituzione
81.52.22 ↔ Primo impianto di protesi biarticolata	81.59.11 ↔ Revisione e sostituzione di endoprotesi della caviglia
81.52.29 ↔ Primo impianto di protesi parziale dell'anca, altro	81.59.12 ↔ Revisione e sostituzione di endoprotesi del tarso
81.52.31 ↔ Primo impianto di coppa di sostegno di protesi dell'anca	81.59.13 ↔ Revisione e sostituzione di endoprotesi dell'avampiede e delle dita dei piedi
81.52.39 ↔ Primo impianto di componente di protesi dell'anca, altro	92.39.00 ↔ Altra radiochirurgia stereotassica, NAS
81.52.41 ↔ Impianto di protesi d'anca unipolare per sostituzione di protesi	
81.52.42 ↔ Impianto di protesi d'anca biarticolata per sostituzione di protesi	
81.52.49 ↔ Impianto di protesi parziale dell'anca per sostituzione di protesi, altro	
81.52.51 ↔ Impianto di coppa di sostegno di protesi dell'anca per sostituzione	
81.52.52 ↔ Impianto di inserto di protesi dell'anca per sostituzione	

- 92.39.01 ↔ Altra radioterapia ad alto voltaggio, irradiazione stereotassica, frazionata, cerebrale, NAS
- 92.39.11 ↔ Altra radioterapia ad alto voltaggio, irradiazione stereotassica, frazionata, extracerebrale, NAS
- 92.39.20 ↔ Altra radioterapia ad alto voltaggio, irradiazione stereotassica, frazionata: Cerebrale, radioterapia a modulazione di intensità
- 92.39.21 ↔ Altra radioterapia ad alto voltaggio, irradiazione stereotassica, frazionata: Cerebrale, radioterapia ad arco a modulazione di intensità [IMAT]
- 92.39.22 ↔ Altra radioterapia ad alto voltaggio, irradiazione stereotassica, frazionata: Cerebrale, guidata dalle immagini
- 92.39.29 ↔ Altra radioterapia ad alto voltaggio, irradiazione stereotassica, frazionata, cerebrale, altro
- 92.39.30 ↔ Altra radioterapia ad alto voltaggio, irradiazione stereotassica, frazionata: Extracerebrale, radioterapia a modulazione di intensità
- 92.39.31 ↔ Altra radioterapia ad alto voltaggio, irradiazione stereotassica, frazionata: Extracerebrale, radioterapia ad arco a modulazione di intensità [IMAT]
- 92.39.32 ↔ Altra radioterapia ad alto voltaggio, irradiazione stereotassica, frazionata: Extracerebrale, guidata dalle immagini
- 92.39.39 ↔ Altra radioterapia ad alto voltaggio, irradiazione stereotassica, frazionata, extracerebrale, altro

Procedura H33-7

- 50.0 ↔ Epatotomia
- 50.21.11 ↔ Fenestrazione di una o più cisti epatiche, chirurgica a cielo aperto
- 50.21.12 ↔ Fenestrazione di una o più cisti epatiche, per via laparoscopica
- 50.23.11 ↔ Asportazione locale di 1-2 lesioni epatiche, di diametro inferiore a 4 cm ciascuna, chirurgica a cielo aperto
- 50.23.12 ↔ Asportazione locale di 1-2 lesioni epatiche, almeno una di diametro superiore a 4 cm, chirurgica a cielo aperto
- 50.23.13 ↔ Asportazione locale di 3 e più lesioni epatiche, chirurgica a cielo aperto
- 50.27.11 ↔ Distruzione locale di lesione o tessuto del fegato, mediante iniezione di alcol, chirurgica a cielo aperto
- 50.27.12 ↔ Distruzione locale di lesione o tessuto del fegato, mediante termoterapia indotta da corrente ad alta frequenza, chirurgica a cielo aperto
- 50.27.13 ↔ Distruzione locale di lesione o tessuto del fegato, mediante crioterapia, chirurgica a cielo aperto
- 50.27.14 ↔ Distruzione locale di lesione o tessuto del fegato, mediante laser, chirurgica a cielo aperto
- 50.27.15 ↔ Distruzione locale di lesione o tessuto del fegato, mediante elettroporazione irreversibile, chirurgica a cielo aperto
- 50.27.19 ↔ Distruzione locale di lesione o tessuto del fegato, chirurgica a cielo aperto, altro
- 50.2A.11 ↔ Resezione di cisti epatica, chirurgica a cielo aperto
- 50.2A.12 ↔ Resezione di cisti epatica, per via laparoscopica
- 50.2A.21 ↔ Bisegmentectomia sinistra, chirurgica a cielo aperto
- 50.2A.22 ↔ Bisegmentectomia sinistra, per via laparoscopica
- 50.2A.23 ↔ Emiepatectomia sinistra, chirurgica a cielo aperto
- 50.2A.24 ↔ Emiepatectomia sinistra, per via laparoscopica
- 50.2A.25 ↔ Emiepatectomia sinistra allargata, chirurgica a cielo aperto
- 50.2A.26 ↔ Emiepatectomia sinistra allargata, per via laparoscopica
- 50.2A.27 ↔ Emiepatectomia destra, chirurgica a cielo aperto
- 50.2A.28 ↔ Emiepatectomia destra, per via laparoscopica
- 50.2A.2A ↔ Emiepatectomia destra allargata, chirurgica a cielo aperto
- 50.2A.2B ↔ Emiepatectomia destra allargata, per via laparoscopica
- 50.2A.2C ↔ Altra resezione di più segmenti adiacenti, chirurgica a cielo aperto
- 50.2A.2D ↔ Altra resezione di più segmenti adiacenti, per via laparoscopica
- 50.2B.11 ↔ Transezione del fegato e legatura di rami della vena porta, ALPPS, prima fase, chirurgica a cielo aperto
- 50.2B.12 ↔ Transezione del fegato e legatura di rami della vena porta, ALPPS, prima fase, per via laparoscopica
- 50.2C.11 ↔ Bisegmentectomia sinistra per trapianto da vivente, chirurgica a cielo aperto
- 50.2C.12 ↔ Bisegmentectomia sinistra per trapianto da vivente, per via laparoscopica
- 50.2C.13 ↔ Emiepatectomia sinistra per trapianto da vivente, chirurgica a cielo aperto
- 50.2C.14 ↔ Emiepatectomia sinistra per trapianto da vivente, per via laparoscopica
- 50.2C.15 ↔ Emiepatectomia destra per trapianto da vivente, chirurgica a cielo aperto
- 50.2C.16 ↔ Emiepatectomia destra per trapianto da vivente, per via laparoscopica
- 50.62 ↔ Chiusura di lacerazione del fegato e riparazione, mediante sutura
- 50.63 ↔ Chiusura di lacerazione del fegato e riparazione, mediante tamponamento
- 50.71 ↔ Epatectomia totale su donatore vivente, chirurgica a cielo aperto
- 51.32 ↔ Anastomosi fra colecisti e intestino
- 51.33 ↔ Anastomosi fra colecisti e pancreas
- 51.34 ↔ Anastomosi fra colecisti e stomaco
- 51.35 ↔ Altra anastomosi della colecisti
- 51.36 ↔ Coledocoenterostomia
- 51.37 ↔ Anastomosi fra dotto epatico e tratto gastrointestinale
- 51.38.11 ↔ Anastomosi fra vie biliari e tratto gastrointestinale, chirurgica a cielo aperto
- 51.38.21 ↔ Anastomosi fra vie biliari e tratto gastrointestinale, per via laparoscopica
- 51.39 ↔ Altra anastomosi di dotti biliari
- 52.01.12 ↔ Drenaggio transgastro di cisti pancreatiche, chirurgico a cielo aperto
- 52.01.13 ↔ Drenaggio transgastro di cisti pancreatiche, per via laparoscopica
- 52.01.22 ↔ Drenaggio transduodenale di cisti pancreatiche, chirurgico a cielo aperto
- 52.01.23 ↔ Drenaggio transduodenale di cisti pancreatiche, per via laparoscopica
- 52.3 ↔ Marsupializzazione di cisti pancreatiche
- 52.4 ↔ Drenaggio interno di cisti pancreatiche
- 52.50 ↔ Pancreatectomia parziale, NAS
- 52.51.10 ↔ Pancreatectomia prossimale, con conservazione del piloro
- 52.51.20 ↔ Pancreatectomia prossimale, con conservazione del duodeno
- 52.51.31 ↔ Resezione pancreaticoduodenale con gastrectomia parziale
- 52.52.11 ↔ Pancreatectomia distale, chirurgica a cielo aperto
- 52.52.12 ↔ Pancreatectomia distale, per via laparoscopica
- 52.54 ↔ Resezione segmentale del corpo del pancreas
- 52.59 ↔ Pancreatectomia parziale, altro
- 52.60 ↔ Pancreatectomia totale, NAS
- 52.61 ↔ Pancreatectomia totale con gastrectomia parziale
- 52.62 ↔ Pancreatectomia totale, con conservazione del piloro
- 52.63 ↔ Pancreatectomia totale, con conservazione del duodeno

52.69 ↔	Pancreatectomia totale, altro	52.95.51 ↔	Inserzione o sostituzione di uno stent [protesi] autoespandente nel dotto pancreatico, per via laparoscopica
52.95.10 ↔	Rimozione di calcoli dal dotto pancreatico, chirurgica a cielo aperto	52.95.60 ↔	Ricostruzione plastica del dotto pancreatico, per via laparoscopica
52.95.11 ↔	Rimozione di calcoli dal dotto pancreatico, per via laparoscopica	52.95.70 ↔	Ricostruzione plastica del pancreas
52.95.20 ↔	Dilatazione del dotto pancreatico, per via laparoscopica	52.95.90 ↔	Altri interventi per via endoscopica sul pancreas
52.95.30 ↔	Inserzione di un drenaggio nel dotto pancreatico, chirurgica a cielo aperto	52.96.11 ↔	Anastomosi fra dotto pancreatico e tratto gastrointestinale, chirurgica a cielo aperto
52.95.31 ↔	Inserzione di un drenaggio nel dotto pancreatico, per via laparoscopica	52.96.21 ↔	Anastomosi fra dotto pancreatico e tratto gastrointestinale, per via laparoscopica
52.95.40 ↔	Inserzione o sostituzione di uno stent [protesi] non autoespandente nel dotto pancreatico, chirurgica a cielo aperto	52.99.00 ↔	Altri interventi a cielo aperto sul pancreas, NAS
52.95.41 ↔	Inserzione o sostituzione di uno stent [protesi] non autoespandente nel dotto pancreatico, per via laparoscopica	52.99.10 ↔	Altri interventi a cielo aperto sul pancreas, Dilatazione del dotto pancreatico
52.95.50 ↔	Inserzione o sostituzione di uno stent [protesi] autoespandente nel dotto pancreatico, chirurgica a cielo aperto	52.99.20 ↔	Altri interventi a cielo aperto sul pancreas, Ricostruzione plastica del dotto pancreatico
		52.99.99 ↔	Altri interventi a cielo aperto sul pancreas, altro

Procedura H33-8

99.B7.14 †↔	Terapia intensiva complessa, da 361 a 552 punti risorse	99.B7.47 †↔	Terapia intensiva complessa in età infantile (procedura di base), da 785 a 980 punti risorse
99.B7.15 †↔	Terapia intensiva complessa, da 553 a 828 punti risorse	99.B7.48 †↔	Terapia intensiva complessa in età infantile (procedura di base), da 981 a 1176 punti risorse
99.B7.16 †↔	Terapia intensiva complessa, da 829 a 1104 punti risorse	99.B7.4A †↔	Terapia intensiva complessa in età infantile (procedura di base), da 1177 a 1470 punti risorse
99.B7.17 †↔	Terapia intensiva complessa, da 1105 a 1380 punti risorse	99.B7.4B †↔	Terapia intensiva complessa in età infantile (procedura di base), da 1471 a 1764 punti risorse
99.B7.18 †↔	Terapia intensiva complessa, da 1381 a 1656 punti risorse	99.B7.4C †↔	Terapia intensiva complessa in età infantile (procedura di base), da 1765 a 2058 punti risorse
99.B7.1A †↔	Terapia intensiva complessa, da 1657 a 1932 punti risorse	99.B7.4D †↔	Terapia intensiva complessa in età infantile (procedura di base), da 2059 a 2352 punti risorse
99.B7.1B †↔	Terapia intensiva complessa, da 1933 a 2208 punti risorse	99.B7.4E †↔	Terapia intensiva complessa in età infantile (procedura di base), da 2353 a 2646 punti risorse
99.B7.1C †↔	Terapia intensiva complessa, da 2209 a 2484 punti risorse	99.B7.4F †↔	Terapia intensiva complessa in età infantile (procedura di base), da 2647 a 2940 punti risorse
99.B7.1D †↔	Terapia intensiva complessa, da 2485 a 2760 punti risorse	99.B7.4G †↔	Terapia intensiva complessa in età infantile (procedura di base), da 2941 a 3430 punti risorse
99.B7.1E †↔	Terapia intensiva complessa, da 2761 a 3220 punti risorse	99.B7.4H †↔	Terapia intensiva complessa in età infantile (procedura di base), da 3431 a 3920 punti risorse
99.B7.1F †↔	Terapia intensiva complessa, da 3221 a 3680 punti risorse	99.B7.4I †↔	Terapia intensiva complessa in età infantile (procedura di base), da 3921 a 4410 punti risorse
99.B7.1G †↔	Terapia intensiva complessa, da 3681 a 4600 punti risorse	99.B7.4J †↔	Terapia intensiva complessa in età infantile (procedura di base), da 4411 a 4900 punti risorse
99.B7.1H †↔	Terapia intensiva complessa, da 4601 a 5520 punti risorse	99.B7.4K †↔	Terapia intensiva complessa in età infantile (procedura di base), da 4901 a 5880 punti risorse
99.B7.1I †↔	Terapia intensiva complessa, da 5521 a 7360 punti risorse	99.B7.4L †↔	Terapia intensiva complessa in età infantile (procedura di base), da 5881 a 6860 punti risorse
99.B7.1J †↔	Terapia intensiva complessa, da 7361 a 9200 punti risorse	99.B7.4M †↔	Terapia intensiva complessa in età infantile (procedura di base), da 6861 a 7840 punti risorse
99.B7.1K †↔	Terapia intensiva complessa, da 9201 a 11040 punti risorse	99.B7.4N †↔	Terapia intensiva complessa in età infantile (procedura di base), da 7841 a 9800 punti risorse
99.B7.1L †↔	Terapia intensiva complessa, da 11041 a 13800 punti risorse	99.B7.4O †↔	Terapia intensiva complessa in età infantile (procedura di base), da 9801 a 11760 punti risorse
99.B7.1M †↔	Terapia intensiva complessa, da 13801 a 16560 punti risorse	99.B7.4P †↔	Terapia intensiva complessa in età infantile (procedura di base), da 11761 a 13720 punti risorse
99.B7.1N †↔	Terapia intensiva complessa, da 16561 a 19320 punti risorse	99.B7.4Q †↔	Terapia intensiva complessa in età infantile (procedura di base), da 13721 a 16660 punti risorse
99.B7.1O †↔	Terapia intensiva complessa, 19321 e più punti risorse	99.B7.4R †↔	Terapia intensiva complessa in età infantile (procedura di base), da 16661 a 19600 punti risorse
99.B7.44 †↔	Terapia intensiva complessa in età infantile (procedura di base), da 197 a 392 punti risorse	99.B7.4S †↔	Terapia intensiva complessa in età infantile (procedura di base), 19601 e più punti risorse
99.B7.45 †↔	Terapia intensiva complessa in età infantile (procedura di base), da 393 a 588 punti risorse	99.B7.54 †↔	Terapia intensiva complessa in età neonatale (procedura di base), da 197 a 392 punti risorse
99.B7.46 †↔	Terapia intensiva complessa in età infantile (procedura di base), da 589 a 784 punti risorse	99.B7.55 †↔	Terapia intensiva complessa in età neonatale (procedura di base), da 393 a 588 punti risorse

99.B7.56 ‡↔	Terapia intensiva complessa in età neonatale (procedura di base), da 589 a 784 punti risorse	99.B7.5I ‡↔	Terapia intensiva complessa in età neonatale (procedura di base), da 3921 a 4410 punti risorse
99.B7.57 ‡↔	Terapia intensiva complessa in età neonatale (procedura di base), da 785 a 980 punti risorse	99.B7.5J ‡↔	Terapia intensiva complessa in età neonatale (procedura di base), da 4411 a 4900 punti risorse
99.B7.58 ‡↔	Terapia intensiva complessa in età neonatale (procedura di base), da 981 a 1176 punti risorse	99.B7.5K ‡↔	Terapia intensiva complessa in età neonatale (procedura di base), da 4901 a 5880 punti risorse
99.B7.5A ‡↔	Terapia intensiva complessa in età neonatale (procedura di base), da 1177 a 1470 punti risorse	99.B7.5L ‡↔	Terapia intensiva complessa in età neonatale (procedura di base), da 5881 a 6860 punti risorse
99.B7.5B ‡↔	Terapia intensiva complessa in età neonatale (procedura di base), da 1471 a 1764 punti risorse	99.B7.5M ‡↔	Terapia intensiva complessa in età neonatale (procedura di base), da 6861 a 7840 punti risorse
99.B7.5C ‡↔	Terapia intensiva complessa in età neonatale (procedura di base), da 1765 a 2058 punti risorse	99.B7.5N ‡↔	Terapia intensiva complessa in età neonatale (procedura di base), da 7841 a 9800 punti risorse
99.B7.5D ‡↔	Terapia intensiva complessa in età neonatale (procedura di base), da 2059 a 2352 punti risorse	99.B7.5O ‡↔	Terapia intensiva complessa in età neonatale (procedura di base), da 9801 a 11760 punti risorse
99.B7.5E ‡↔	Terapia intensiva complessa in età neonatale (procedura di base), da 2353 a 2646 punti risorse	99.B7.5P ‡↔	Terapia intensiva complessa in età neonatale (procedura di base), da 11761 a 13720 punti risorse
99.B7.5F ‡↔	Terapia intensiva complessa in età neonatale (procedura di base), da 2647 a 2940 punti risorse	99.B7.5Q ‡↔	Terapia intensiva complessa in età neonatale (procedura di base), da 13721 a 16660 punti risorse
99.B7.5G ‡↔	Terapia intensiva complessa in età neonatale (procedura di base), da 2941 a 3430 punti risorse	99.B7.5R ‡↔	Terapia intensiva complessa in età neonatale (procedura di base), da 16661 a 19600 punti risorse
99.B7.5H ‡↔	Terapia intensiva complessa in età neonatale (procedura di base), da 3431 a 3920 punti risorse	99.B7.5S ‡↔	Terapia intensiva complessa in età neonatale (procedura di base), 19601 e più punti risorse

Procedura H33-9

99.B7.13 ‡↔ Terapia intensiva complessa, da 185 a 360 punti risorse

ADRG H37

Malattie e disturbi epatobiliari e del pancreas con terapia intensiva complessa/trattamento complesso IMC > 196/184 punti risorse o trattamento complesso per cirrosi epatica da 14 giorni di trattamento

Almeno una procedura nella tabella H37-1 o procedura nella tabella H37-2

DRG H37A

Malattie e disturbi epatobiliari e del pancreas con terapia intensiva complessa/trattamento complesso IMC > 196/360 punti risorse, o terapia intensiva complessa/trattamento complesso IMC > 184 punti risorse o con procedura OR o trattamento complesso per cirrosi epatica da 14 giorni di trattamento

OR-Procedura o almeno una procedura nella tabella H37-3

DRG H37B

Malattie e disturbi epatobiliari e del pancreas con terapia intensiva complessa/trattamento complesso IMC > 196/184 punti risorse o trattamento complesso per cirrosi epatica da 14 giorni di trattamento

Procedura H37-1

99.B7.13 ‡↔	Terapia intensiva complessa, da 185 a 360 punti risorse	99.B7.1D ‡↔	Terapia intensiva complessa, da 2485 a 2760 punti risorse
99.B7.14 ‡↔	Terapia intensiva complessa, da 361 a 552 punti risorse	99.B7.1E ‡↔	Terapia intensiva complessa, da 2761 a 3220 punti risorse
99.B7.15 ‡↔	Terapia intensiva complessa, da 553 a 828 punti risorse	99.B7.1F ‡↔	Terapia intensiva complessa, da 3221 a 3680 punti risorse
99.B7.16 ‡↔	Terapia intensiva complessa, da 829 a 1104 punti risorse	99.B7.1G ‡↔	Terapia intensiva complessa, da 3681 a 4600 punti risorse
99.B7.17 ‡↔	Terapia intensiva complessa, da 1105 a 1380 punti risorse	99.B7.1H ‡↔	Terapia intensiva complessa, da 4601 a 5520 punti risorse
99.B7.18 ‡↔	Terapia intensiva complessa, da 1381 a 1656 punti risorse	99.B7.1I ‡↔	Terapia intensiva complessa, da 5521 a 7360 punti risorse
99.B7.1A ‡↔	Terapia intensiva complessa, da 1657 a 1932 punti risorse	99.B7.1J ‡↔	Terapia intensiva complessa, da 7361 a 9200 punti risorse
99.B7.1B ‡↔	Terapia intensiva complessa, da 1933 a 2208 punti risorse	99.B7.1K ‡↔	Terapia intensiva complessa, da 9201 a 11040 punti risorse
99.B7.1C ‡↔	Terapia intensiva complessa, da 2209 a 2484 punti risorse	99.B7.1L ‡↔	Terapia intensiva complessa, da 11041 a 13800 punti risorse

99.B7.1M †↔	Terapia intensiva complessa, da 13801 a 16560 punti risorse	99.B7.5D †↔	Terapia intensiva complessa in età neonatale (procedura di base), da 2059 a 2352 punti risorse
99.B7.1N †↔	Terapia intensiva complessa, da 16561 a 19320 punti risorse	99.B7.5E †↔	Terapia intensiva complessa in età neonatale (procedura di base), da 2353 a 2646 punti risorse
99.B7.1O †↔	Terapia intensiva complessa, 19321 e più punti risorse	99.B7.5F †↔	Terapia intensiva complessa in età neonatale (procedura di base), da 2647 a 2940 punti risorse
99.B7.44 †↔	Terapia intensiva complessa in età infantile (procedura di base), da 197 a 392 punti risorse	99.B7.5G †↔	Terapia intensiva complessa in età neonatale (procedura di base), da 2941 a 3430 punti risorse
99.B7.45 †↔	Terapia intensiva complessa in età infantile (procedura di base), da 393 a 588 punti risorse	99.B7.5H †↔	Terapia intensiva complessa in età neonatale (procedura di base), da 3431 a 3920 punti risorse
99.B7.46 †↔	Terapia intensiva complessa in età infantile (procedura di base), da 589 a 784 punti risorse	99.B7.5I †↔	Terapia intensiva complessa in età neonatale (procedura di base), da 3921 a 4410 punti risorse
99.B7.47 †↔	Terapia intensiva complessa in età infantile (procedura di base), da 785 a 980 punti risorse	99.B7.5J †↔	Terapia intensiva complessa in età neonatale (procedura di base), da 4411 a 4900 punti risorse
99.B7.48 †↔	Terapia intensiva complessa in età infantile (procedura di base), da 981 a 1176 punti risorse	99.B7.5K †↔	Terapia intensiva complessa in età neonatale (procedura di base), da 4901 a 5880 punti risorse
99.B7.4A †↔	Terapia intensiva complessa in età infantile (procedura di base), da 1177 a 1470 punti risorse	99.B7.5L †↔	Terapia intensiva complessa in età neonatale (procedura di base), da 5881 a 6860 punti risorse
99.B7.4B †↔	Terapia intensiva complessa in età infantile (procedura di base), da 1471 a 1764 punti risorse	99.B7.5M †↔	Terapia intensiva complessa in età neonatale (procedura di base), da 6861 a 7840 punti risorse
99.B7.4C †↔	Terapia intensiva complessa in età infantile (procedura di base), da 1765 a 2058 punti risorse	99.B7.5N †↔	Terapia intensiva complessa in età neonatale (procedura di base), da 7841 a 9800 punti risorse
99.B7.4D †↔	Terapia intensiva complessa in età infantile (procedura di base), da 2059 a 2352 punti risorse	99.B7.5O †↔	Terapia intensiva complessa in età neonatale (procedura di base), da 9801 a 11760 punti risorse
99.B7.4E †↔	Terapia intensiva complessa in età infantile (procedura di base), da 2353 a 2646 punti risorse	99.B7.5P †↔	Terapia intensiva complessa in età neonatale (procedura di base), da 11761 a 13720 punti risorse
99.B7.4F †↔	Terapia intensiva complessa in età infantile (procedura di base), da 2647 a 2940 punti risorse	99.B7.5Q †↔	Terapia intensiva complessa in età neonatale (procedura di base), da 13721 a 16660 punti risorse
99.B7.4G †↔	Terapia intensiva complessa in età infantile (procedura di base), da 2941 a 3430 punti risorse	99.B7.5R †↔	Terapia intensiva complessa in età neonatale (procedura di base), da 16661 a 19600 punti risorse
99.B7.4H †↔	Terapia intensiva complessa in età infantile (procedura di base), da 3431 a 3920 punti risorse	99.B7.5S †↔	Terapia intensiva complessa in età neonatale (procedura di base), 19601 e più punti risorse
99.B7.4I †↔	Terapia intensiva complessa in età infantile (procedura di base), da 3921 a 4410 punti risorse	99.B8.13 †↔	Trattamento complesso IMC dell'adulto, da 185 a 360 punti risorse
99.B7.4J †↔	Terapia intensiva complessa in età infantile (procedura di base), da 4411 a 4900 punti risorse	99.B8.14 †↔	Trattamento complesso IMC dell'adulto, da 361 a 552 punti risorse
99.B7.4K †↔	Terapia intensiva complessa in età infantile (procedura di base), da 4901 a 5880 punti risorse	99.B8.15 †↔	Trattamento complesso IMC dell'adulto, da 553 a 828 punti risorse
99.B7.4L †↔	Terapia intensiva complessa in età infantile (procedura di base), da 5881 a 6860 punti risorse	99.B8.16 †↔	Trattamento complesso IMC dell'adulto, da 829 a 1104 punti risorse
99.B7.4M †↔	Terapia intensiva complessa in età infantile (procedura di base), da 6861 a 7840 punti risorse	99.B8.17 †↔	Trattamento complesso IMC dell'adulto, da 1105 a 1380 punti risorse
99.B7.4N †↔	Terapia intensiva complessa in età infantile (procedura di base), da 7841 a 9800 punti risorse	99.B8.18 †↔	Trattamento complesso IMC dell'adulto, da 1381 a 1656 punti risorse
99.B7.4O †↔	Terapia intensiva complessa in età infantile (procedura di base), da 9801 a 11760 punti risorse	99.B8.1A †↔	Trattamento complesso IMC dell'adulto, da 1657 a 1932 punti risorse
99.B7.4P †↔	Terapia intensiva complessa in età infantile (procedura di base), da 11761 a 13720 punti risorse	99.B8.1B †↔	Trattamento complesso IMC dell'adulto, da 1933 a 2208 punti risorse
99.B7.4Q †↔	Terapia intensiva complessa in età infantile (procedura di base), da 13721 a 16660 punti risorse	99.B8.1C †↔	Trattamento complesso IMC dell'adulto, da 2209 a 2484 punti risorse
99.B7.4R †↔	Terapia intensiva complessa in età infantile (procedura di base), da 16661 a 19600 punti risorse	99.B8.1D †↔	Trattamento complesso IMC dell'adulto, da 2485 a 2760 punti risorse
99.B7.4S †↔	Terapia intensiva complessa in età infantile (procedura di base), 19601 e più punti risorse	99.B8.1E †↔	Trattamento complesso IMC dell'adulto, da 2761 a 3220 punti risorse
99.B7.54 †↔	Terapia intensiva complessa in età neonatale (procedura di base), da 197 a 392 punti risorse	99.B8.1F †↔	Trattamento complesso IMC dell'adulto, da 3221 a 3680 punti risorse
99.B7.55 †↔	Terapia intensiva complessa in età neonatale (procedura di base), da 393 a 588 punti risorse	99.B8.1G †↔	Trattamento complesso IMC dell'adulto, da 3681 a 4600 punti risorse
99.B7.56 †↔	Terapia intensiva complessa in età neonatale (procedura di base), da 589 a 784 punti risorse	99.B8.1H †↔	Trattamento complesso IMC dell'adulto, da 4601 a 5520 punti risorse
99.B7.57 †↔	Terapia intensiva complessa in età neonatale (procedura di base), da 785 a 980 punti risorse	99.B8.1I †↔	Trattamento complesso IMC dell'adulto, da 5521 a 7360 punti risorse
99.B7.58 †↔	Terapia intensiva complessa in età neonatale (procedura di base), da 981 a 1176 punti risorse	99.B8.1J †↔	Trattamento complesso IMC dell'adulto, da 7361 a 9200 punti risorse
99.B7.5A †↔	Terapia intensiva complessa in età neonatale (procedura di base), da 1177 a 1470 punti risorse	99.B8.1K †↔	Trattamento complesso IMC dell'adulto, da 9201 a 11040 punti risorse
99.B7.5B †↔	Terapia intensiva complessa in età neonatale (procedura di base), da 1471 a 1764 punti risorse	99.B8.1L †↔	Trattamento complesso IMC dell'adulto, da 11041 a 13800 punti risorse
99.B7.5C †↔	Terapia intensiva complessa in età neonatale (procedura di base), da 1765 a 2058 punti risorse	99.B8.1M †↔	Trattamento complesso IMC dell'adulto, da 13801 a 16560 punti risorse

99.B8.1N ‡↔	Trattamento complesso IMC dell'adulto, da 16561 a 19320 punti risorse	99.B8.4S ‡↔	Trattamento complesso IMC in età infantile, 19601 e più punti risorse
99.B8.1O ‡↔	Trattamento complesso IMC dell'adulto, 19321 e più punti risorse	99.B8.54 ‡↔	Trattamento complesso IMC in età neonatale, da 197 a 392 punti risorse
99.B8.44 ‡↔	Trattamento complesso IMC in età infantile, da 197 a 392 punti risorse	99.B8.55 ‡↔	Trattamento complesso IMC in età neonatale, da 393 a 588 punti risorse
99.B8.45 ‡↔	Trattamento complesso IMC in età infantile, da 393 a 588 punti risorse	99.B8.56 ‡↔	Trattamento complesso IMC in età neonatale, da 589 a 784 punti risorse
99.B8.46 ‡↔	Trattamento complesso IMC in età infantile, da 589 a 784 punti risorse	99.B8.57 ‡↔	Trattamento complesso IMC in età neonatale, da 785 a 980 punti risorse
99.B8.47 ‡↔	Trattamento complesso IMC in età infantile, da 785 a 980 punti risorse	99.B8.58 ‡↔	Trattamento complesso IMC in età neonatale, da 981 a 1176 punti risorse
99.B8.48 ‡↔	Trattamento complesso IMC in età infantile, da 981 a 1176 punti risorse	99.B8.5A ‡↔	Trattamento complesso IMC in età neonatale, da 1177 a 1470 punti risorse
99.B8.4A ‡↔	Trattamento complesso IMC in età infantile, da 1177 a 1470 punti risorse	99.B8.5B ‡↔	Trattamento complesso IMC in età neonatale, da 1471 a 1764 punti risorse
99.B8.4B ‡↔	Trattamento complesso IMC in età infantile, da 1471 a 1764 punti risorse	99.B8.5C ‡↔	Trattamento complesso IMC in età neonatale, da 1765 a 2058 punti risorse
99.B8.4C ‡↔	Trattamento complesso IMC in età infantile, da 1765 a 2058 punti risorse	99.B8.5D ‡↔	Trattamento complesso IMC in età neonatale, da 2059 a 2352 punti risorse
99.B8.4D ‡↔	Trattamento complesso IMC in età infantile, da 2059 a 2352 punti risorse	99.B8.5E ‡↔	Trattamento complesso IMC in età neonatale, da 2353 a 2646 punti risorse
99.B8.4E ‡↔	Trattamento complesso IMC in età infantile, da 2353 a 2646 punti risorse	99.B8.5F ‡↔	Trattamento complesso IMC in età neonatale, da 2647 a 2940 punti risorse
99.B8.4F ‡↔	Trattamento complesso IMC in età infantile, da 2647 a 2940 punti risorse	99.B8.5G ‡↔	Trattamento complesso IMC in età neonatale, da 2941 a 3430 punti risorse
99.B8.4G ‡↔	Trattamento complesso IMC in età infantile, da 2941 a 3430 punti risorse	99.B8.5H ‡↔	Trattamento complesso IMC in età neonatale, da 3431 a 3920 punti risorse
99.B8.4H ‡↔	Trattamento complesso IMC in età infantile, da 3431 a 3920 punti risorse	99.B8.5I ‡↔	Trattamento complesso IMC in età neonatale, da 3921 a 4410 punti risorse
99.B8.4I ‡↔	Trattamento complesso IMC in età infantile, da 3921 a 4410 punti risorse	99.B8.5J ‡↔	Trattamento complesso IMC in età neonatale, da 4411 a 4900 punti risorse
99.B8.4J ‡↔	Trattamento complesso IMC in età infantile, da 4411 a 4900 punti risorse	99.B8.5K ‡↔	Trattamento complesso IMC in età neonatale, da 4901 a 5880 punti risorse
99.B8.4K ‡↔	Trattamento complesso IMC in età infantile, da 4901 a 5880 punti risorse	99.B8.5L ‡↔	Trattamento complesso IMC in età neonatale, da 5881 a 6860 punti risorse
99.B8.4L ‡↔	Trattamento complesso IMC in età infantile, da 5881 a 6860 punti risorse	99.B8.5M ‡↔	Trattamento complesso IMC in età neonatale, da 6861 a 7840 punti risorse
99.B8.4M ‡↔	Trattamento complesso IMC in età infantile, da 6861 a 7840 punti risorse	99.B8.5N ‡↔	Trattamento complesso IMC in età neonatale, da 7841 a 9800 punti risorse
99.B8.4N ‡↔	Trattamento complesso IMC in età infantile, da 7841 a 9800 punti risorse	99.B8.5O ‡↔	Trattamento complesso IMC in età neonatale, da 9801 a 11760 punti risorse
99.B8.4O ‡↔	Trattamento complesso IMC in età infantile, da 9801 a 11760 punti risorse	99.B8.5P ‡↔	Trattamento complesso IMC in età neonatale, da 11761 a 13720 punti risorse
99.B8.4P ‡↔	Trattamento complesso IMC in età infantile, da 11761 a 13720 punti risorse	99.B8.5Q ‡↔	Trattamento complesso IMC in età neonatale, da 13721 a 16660 punti risorse
99.B8.4Q ‡↔	Trattamento complesso IMC in età infantile, da 13721 a 16660 punti risorse	99.B8.5R ‡↔	Trattamento complesso IMC in età neonatale, da 16661 a 19600 punti risorse
99.B8.4R ‡↔	Trattamento complesso IMC in età infantile, da 16661 a 19600 punti risorse	99.B8.5S ‡↔	Trattamento complesso IMC in età neonatale, 19601 e più punti risorse

Procedura H37-2

50.92 ‡↔	Assistenza epatica extracorporea	99.B1.1E ‡↔	Trattamento epatico complesso, da almeno 49 a 55 giorni di trattamento
99.B1.18 ‡↔	Trattamento epatico complesso, da almeno 14 a 20 giorni di trattamento	99.B1.1F ‡↔	Trattamento epatico complesso, da almeno 56 a 83 giorni di trattamento
99.B1.1A ‡↔	Trattamento epatico complesso, da almeno 21 a 27 giorni di trattamento	99.B1.1G ‡↔	Trattamento epatico complesso, da almeno 84 a 111 giorni di trattamento
99.B1.1B ‡↔	Trattamento epatico complesso, da almeno 28 a 34 giorni di trattamento	99.B1.1H ‡↔	Trattamento epatico complesso, 112 e più giorni di trattamento
99.B1.1C ‡↔	Trattamento epatico complesso, da almeno 35 a 41 giorni di trattamento		
99.B1.1D ‡↔	Trattamento epatico complesso, da almeno 42 a 48 giorni di trattamento		

Procedura H37-3

- 99.B7.14 †↔ Terapia intensiva complessa, da 361 a 552 punti risorse
- 99.B7.15 †↔ Terapia intensiva complessa, da 553 a 828 punti risorse
- 99.B7.16 †↔ Terapia intensiva complessa, da 829 a 1104 punti risorse
- 99.B7.17 †↔ Terapia intensiva complessa, da 1105 a 1380 punti risorse
- 99.B7.18 †↔ Terapia intensiva complessa, da 1381 a 1656 punti risorse
- 99.B7.1A †↔ Terapia intensiva complessa, da 1657 a 1932 punti risorse
- 99.B7.1B †↔ Terapia intensiva complessa, da 1933 a 2208 punti risorse
- 99.B7.1C †↔ Terapia intensiva complessa, da 2209 a 2484 punti risorse
- 99.B7.1D †↔ Terapia intensiva complessa, da 2485 a 2760 punti risorse
- 99.B7.1E †↔ Terapia intensiva complessa, da 2761 a 3220 punti risorse
- 99.B7.1F †↔ Terapia intensiva complessa, da 3221 a 3680 punti risorse
- 99.B7.1G †↔ Terapia intensiva complessa, da 3681 a 4600 punti risorse
- 99.B7.1H †↔ Terapia intensiva complessa, da 4601 a 5520 punti risorse
- 99.B7.1I †↔ Terapia intensiva complessa, da 5521 a 7360 punti risorse
- 99.B7.1J †↔ Terapia intensiva complessa, da 7361 a 9200 punti risorse
- 99.B7.1K †↔ Terapia intensiva complessa, da 9201 a 11040 punti risorse
- 99.B7.1L †↔ Terapia intensiva complessa, da 11041 a 13800 punti risorse
- 99.B7.1M †↔ Terapia intensiva complessa, da 13801 a 16560 punti risorse
- 99.B7.1N †↔ Terapia intensiva complessa, da 16561 a 19320 punti risorse
- 99.B7.1O †↔ Terapia intensiva complessa, 19321 e più punti risorse
- 99.B7.44 †↔ Terapia intensiva complessa in età infantile (procedura di base), da 197 a 392 punti risorse
- 99.B7.45 †↔ Terapia intensiva complessa in età infantile (procedura di base), da 393 a 588 punti risorse
- 99.B7.46 †↔ Terapia intensiva complessa in età infantile (procedura di base), da 589 a 784 punti risorse
- 99.B7.47 †↔ Terapia intensiva complessa in età infantile (procedura di base), da 785 a 980 punti risorse
- 99.B7.48 †↔ Terapia intensiva complessa in età infantile (procedura di base), da 981 a 1176 punti risorse
- 99.B7.4A †↔ Terapia intensiva complessa in età infantile (procedura di base), da 1177 a 1470 punti risorse
- 99.B7.4B †↔ Terapia intensiva complessa in età infantile (procedura di base), da 1471 a 1764 punti risorse
- 99.B7.4C †↔ Terapia intensiva complessa in età infantile (procedura di base), da 1765 a 2058 punti risorse
- 99.B7.4D †↔ Terapia intensiva complessa in età infantile (procedura di base), da 2059 a 2352 punti risorse
- 99.B7.4E †↔ Terapia intensiva complessa in età infantile (procedura di base), da 2353 a 2646 punti risorse
- 99.B7.4F †↔ Terapia intensiva complessa in età infantile (procedura di base), da 2647 a 2940 punti risorse
- 99.B7.4G †↔ Terapia intensiva complessa in età infantile (procedura di base), da 2941 a 3430 punti risorse
- 99.B7.4H †↔ Terapia intensiva complessa in età infantile (procedura di base), da 3431 a 3920 punti risorse
- 99.B7.4I †↔ Terapia intensiva complessa in età infantile (procedura di base), da 3921 a 4410 punti risorse
- 99.B7.4J †↔ Terapia intensiva complessa in età infantile (procedura di base), da 4411 a 4900 punti risorse
- 99.B7.4K †↔ Terapia intensiva complessa in età infantile (procedura di base), da 4901 a 5880 punti risorse
- 99.B7.4L †↔ Terapia intensiva complessa in età infantile (procedura di base), da 5881 a 6860 punti risorse
- 99.B7.4M †↔ Terapia intensiva complessa in età infantile (procedura di base), da 6861 a 7840 punti risorse
- 99.B7.4N †↔ Terapia intensiva complessa in età infantile (procedura di base), da 7841 a 9800 punti risorse
- 99.B7.4O †↔ Terapia intensiva complessa in età infantile (procedura di base), da 9801 a 11760 punti risorse
- 99.B7.4P †↔ Terapia intensiva complessa in età infantile (procedura di base), da 11761 a 13720 punti risorse
- 99.B7.4Q †↔ Terapia intensiva complessa in età infantile (procedura di base), da 13721 a 16660 punti risorse
- 99.B7.4R †↔ Terapia intensiva complessa in età infantile (procedura di base), da 16661 a 19600 punti risorse
- 99.B7.4S †↔ Terapia intensiva complessa in età infantile (procedura di base), 19601 e più punti risorse
- 99.B7.54 †↔ Terapia intensiva complessa in età neonatale (procedura di base), da 197 a 392 punti risorse
- 99.B7.55 †↔ Terapia intensiva complessa in età neonatale (procedura di base), da 393 a 588 punti risorse
- 99.B7.56 †↔ Terapia intensiva complessa in età neonatale (procedura di base), da 589 a 784 punti risorse
- 99.B7.57 †↔ Terapia intensiva complessa in età neonatale (procedura di base), da 785 a 980 punti risorse
- 99.B7.58 †↔ Terapia intensiva complessa in età neonatale (procedura di base), da 981 a 1176 punti risorse
- 99.B7.5A †↔ Terapia intensiva complessa in età neonatale (procedura di base), da 1177 a 1470 punti risorse
- 99.B7.5B †↔ Terapia intensiva complessa in età neonatale (procedura di base), da 1471 a 1764 punti risorse
- 99.B7.5C †↔ Terapia intensiva complessa in età neonatale (procedura di base), da 1765 a 2058 punti risorse
- 99.B7.5D †↔ Terapia intensiva complessa in età neonatale (procedura di base), da 2059 a 2352 punti risorse
- 99.B7.5E †↔ Terapia intensiva complessa in età neonatale (procedura di base), da 2353 a 2646 punti risorse
- 99.B7.5F †↔ Terapia intensiva complessa in età neonatale (procedura di base), da 2647 a 2940 punti risorse
- 99.B7.5G †↔ Terapia intensiva complessa in età neonatale (procedura di base), da 2941 a 3430 punti risorse
- 99.B7.5H †↔ Terapia intensiva complessa in età neonatale (procedura di base), da 3431 a 3920 punti risorse
- 99.B7.5I †↔ Terapia intensiva complessa in età neonatale (procedura di base), da 3921 a 4410 punti risorse
- 99.B7.5J †↔ Terapia intensiva complessa in età neonatale (procedura di base), da 4411 a 4900 punti risorse
- 99.B7.5K †↔ Terapia intensiva complessa in età neonatale (procedura di base), da 4901 a 5880 punti risorse
- 99.B7.5L †↔ Terapia intensiva complessa in età neonatale (procedura di base), da 5881 a 6860 punti risorse
- 99.B7.5M †↔ Terapia intensiva complessa in età neonatale (procedura di base), da 6861 a 7840 punti risorse
- 99.B7.5N †↔ Terapia intensiva complessa in età neonatale (procedura di base), da 7841 a 9800 punti risorse
- 99.B7.5O †↔ Terapia intensiva complessa in età neonatale (procedura di base), da 9801 a 11760 punti risorse
- 99.B7.5P †↔ Terapia intensiva complessa in età neonatale (procedura di base), da 11761 a 13720 punti risorse
- 99.B7.5Q †↔ Terapia intensiva complessa in età neonatale (procedura di base), da 13721 a 16660 punti risorse
- 99.B7.5R †↔ Terapia intensiva complessa in età neonatale (procedura di base), da 16661 a 19600 punti risorse
- 99.B7.5S †↔ Terapia intensiva complessa in età neonatale (procedura di base), 19601 e più punti risorse

99.B8.14 †↔	Trattamento complesso IMC dell'adulto, da 361 a 552 punti risorse	99.B8.4J †↔	Trattamento complesso IMC in età infantile, da 4411 a 4900 punti risorse
99.B8.15 †↔	Trattamento complesso IMC dell'adulto, da 553 a 828 punti risorse	99.B8.4K †↔	Trattamento complesso IMC in età infantile, da 4901 a 5880 punti risorse
99.B8.16 †↔	Trattamento complesso IMC dell'adulto, da 829 a 1104 punti risorse	99.B8.4L †↔	Trattamento complesso IMC in età infantile, da 5881 a 6860 punti risorse
99.B8.17 †↔	Trattamento complesso IMC dell'adulto, da 1105 a 1380 punti risorse	99.B8.4M †↔	Trattamento complesso IMC in età infantile, da 6861 a 7840 punti risorse
99.B8.18 †↔	Trattamento complesso IMC dell'adulto, da 1381 a 1656 punti risorse	99.B8.4N †↔	Trattamento complesso IMC in età infantile, da 7841 a 9800 punti risorse
99.B8.1A †↔	Trattamento complesso IMC dell'adulto, da 1657 a 1932 punti risorse	99.B8.4O †↔	Trattamento complesso IMC in età infantile, da 9801 a 11760 punti risorse
99.B8.1B †↔	Trattamento complesso IMC dell'adulto, da 1933 a 2208 punti risorse	99.B8.4P †↔	Trattamento complesso IMC in età infantile, da 11761 a 13720 punti risorse
99.B8.1C †↔	Trattamento complesso IMC dell'adulto, da 2209 a 2484 punti risorse	99.B8.4Q †↔	Trattamento complesso IMC in età infantile, da 13721 a 16660 punti risorse
99.B8.1D †↔	Trattamento complesso IMC dell'adulto, da 2485 a 2760 punti risorse	99.B8.4R †↔	Trattamento complesso IMC in età infantile, da 16661 a 19600 punti risorse
99.B8.1E †↔	Trattamento complesso IMC dell'adulto, da 2761 a 3220 punti risorse	99.B8.4S †↔	Trattamento complesso IMC in età infantile, 19601 e più punti risorse
99.B8.1F †↔	Trattamento complesso IMC dell'adulto, da 3221 a 3680 punti risorse	99.B8.54 †↔	Trattamento complesso IMC in età neonatale, da 197 a 392 punti risorse
99.B8.1G †↔	Trattamento complesso IMC dell'adulto, da 3681 a 4600 punti risorse	99.B8.55 †↔	Trattamento complesso IMC in età neonatale, da 393 a 588 punti risorse
99.B8.1H †↔	Trattamento complesso IMC dell'adulto, da 4601 a 5520 punti risorse	99.B8.56 †↔	Trattamento complesso IMC in età neonatale, da 589 a 784 punti risorse
99.B8.1I †↔	Trattamento complesso IMC dell'adulto, da 5521 a 7360 punti risorse	99.B8.57 †↔	Trattamento complesso IMC in età neonatale, da 785 a 980 punti risorse
99.B8.1J †↔	Trattamento complesso IMC dell'adulto, da 7361 a 9200 punti risorse	99.B8.58 †↔	Trattamento complesso IMC in età neonatale, da 981 a 1176 punti risorse
99.B8.1K †↔	Trattamento complesso IMC dell'adulto, da 9201 a 11040 punti risorse	99.B8.5A †↔	Trattamento complesso IMC in età neonatale, da 1177 a 1470 punti risorse
99.B8.1L †↔	Trattamento complesso IMC dell'adulto, da 11041 a 13800 punti risorse	99.B8.5B †↔	Trattamento complesso IMC in età neonatale, da 1471 a 1764 punti risorse
99.B8.1M †↔	Trattamento complesso IMC dell'adulto, da 13801 a 16560 punti risorse	99.B8.5C †↔	Trattamento complesso IMC in età neonatale, da 1765 a 2058 punti risorse
99.B8.1N †↔	Trattamento complesso IMC dell'adulto, da 16561 a 19320 punti risorse	99.B8.5D †↔	Trattamento complesso IMC in età neonatale, da 2059 a 2352 punti risorse
99.B8.1O †↔	Trattamento complesso IMC dell'adulto, 19321 e più punti risorse	99.B8.5E †↔	Trattamento complesso IMC in età neonatale, da 2353 a 2646 punti risorse
99.B8.44 †↔	Trattamento complesso IMC in età infantile, da 197 a 392 punti risorse	99.B8.5F †↔	Trattamento complesso IMC in età neonatale, da 2647 a 2940 punti risorse
99.B8.45 †↔	Trattamento complesso IMC in età infantile, da 393 a 588 punti risorse	99.B8.5G †↔	Trattamento complesso IMC in età neonatale, da 2941 a 3430 punti risorse
99.B8.46 †↔	Trattamento complesso IMC in età infantile, da 589 a 784 punti risorse	99.B8.5H †↔	Trattamento complesso IMC in età neonatale, da 3431 a 3920 punti risorse
99.B8.47 †↔	Trattamento complesso IMC in età infantile, da 785 a 980 punti risorse	99.B8.5I †↔	Trattamento complesso IMC in età neonatale, da 3921 a 4410 punti risorse
99.B8.48 †↔	Trattamento complesso IMC in età infantile, da 981 a 1176 punti risorse	99.B8.5J †↔	Trattamento complesso IMC in età neonatale, da 4411 a 4900 punti risorse
99.B8.4A †↔	Trattamento complesso IMC in età infantile, da 1177 a 1470 punti risorse	99.B8.5K †↔	Trattamento complesso IMC in età neonatale, da 4901 a 5880 punti risorse
99.B8.4B †↔	Trattamento complesso IMC in età infantile, da 1471 a 1764 punti risorse	99.B8.5L †↔	Trattamento complesso IMC in età neonatale, da 5881 a 6860 punti risorse
99.B8.4C †↔	Trattamento complesso IMC in età infantile, da 1765 a 2058 punti risorse	99.B8.5M †↔	Trattamento complesso IMC in età neonatale, da 6861 a 7840 punti risorse
99.B8.4D †↔	Trattamento complesso IMC in età infantile, da 2059 a 2352 punti risorse	99.B8.5N †↔	Trattamento complesso IMC in età neonatale, da 7841 a 9800 punti risorse
99.B8.4E †↔	Trattamento complesso IMC in età infantile, da 2353 a 2646 punti risorse	99.B8.5O †↔	Trattamento complesso IMC in età neonatale, da 9801 a 11760 punti risorse
99.B8.4F †↔	Trattamento complesso IMC in età infantile, da 2647 a 2940 punti risorse	99.B8.5P †↔	Trattamento complesso IMC in età neonatale, da 11761 a 13720 punti risorse
99.B8.4G †↔	Trattamento complesso IMC in età infantile, da 2941 a 3430 punti risorse	99.B8.5Q †↔	Trattamento complesso IMC in età neonatale, da 13721 a 16660 punti risorse
99.B8.4H †↔	Trattamento complesso IMC in età infantile, da 3431 a 3920 punti risorse	99.B8.5R †↔	Trattamento complesso IMC in età neonatale, da 16661 a 19600 punti risorse
99.B8.4I †↔	Trattamento complesso IMC in età infantile, da 3921 a 4410 punti risorse	99.B8.5S †↔	Trattamento complesso IMC in età neonatale, 19601 e più punti risorse

ADRG H41**ERCP e terapia fotodinamica**

Almeno una procedura nella tabella H41-2

DRG H41A**ERCP con CC gravi o terapia fotodinamica**

Almeno una procedura nella tabella H41-3 e PCCL > 2 o procedura nella tabella H41-4

DRG H41B**ERCP per neoplasia maligna o età < 3 anni**

Età < 3 anni o diagnosi principale nella tabella H41-1

DRG H41C**ERCP, età > 2 anni****Diagnosi H41-1**

C22.0	Carcinoma epatocellulare	C25.1	Tumore Maligno: Corpo del pancreas
C22.1	Carcinoma delle vie biliari intraepatiche	C25.2	Tumore Maligno: Coda del pancreas
C22.2	Epatoblastoma	C25.3	Tumore Maligno: Dotto pancreatico
C22.3	Angiosarcoma del fegato	C25.4	Tumore Maligno: Pancreas endocrino
C22.4	Altri sarcomi del fegato	C25.7	Tumore Maligno: Altre parti del pancreas
C22.7	Altri carcinomi specificati del fegato	C25.8	Tumore Maligno: lesione sconfinante a più zone contigue del pancreas
C22.9	Tumore Maligno: Tumore maligno del fegato, non specificato	C25.9	Tumore Maligno: Pancreas non specificato
C23	Tumore maligno della colecisti	C78.7	Tumore maligno secondario del fegato e del dotto biliare intraepatico
C24.0	Tumore Maligno: Vie biliari extraepatiche	D01.5	Carcinoma in situ: Fegato, colecisti e dotti biliari
C24.1	Tumore Maligno: Ampolla di Vater	D37.6	Tumori di comportamento incerto o sconosciuto: Fegato, colecisti e dotti biliari
C24.8	Tumore Maligno: lesione sconfinante a più zone contigue delle vie biliari	D37.70	Tumori di comportamento incerto o sconosciuto: Pancreas
C24.9	Tumore Maligno: Via biliare non specificata		
C25.0	Tumore Maligno: Testa del pancreas		

Procedura H41-2

50.13.00 †↔	Biopsia transgiugulare del fegato	51.38.09 †↔	Anastomosi fra vie biliari e tratto gastrointestinale, altro
50.13.10 †↔	Biopsia transvenosa o transarteriosa [agobiopsia] del fegato	51.38.31 †↔	Anastomosi fra vie biliari e tratto gastrointestinale, per via endoscopica
50.13.99 †↔	Biopsia transgiugulare del fegato, altro	51.64.00 †↔	Asportazione o distruzione endoscopica di lesione o tessuto dei dotti biliari e dello sfintere di Oddi, NAS
50.20 †↔	Asportazione o distruzione locale di tessuti o lesioni del fegato ed epatectomia parziale, NAS	51.64.10 †↔	Asportazione o distruzione endoscopica di lesione o tessuto dei dotti biliari e dello sfintere di Oddi, elettro-, termo- e crioblazione
50.27.31 †↔	Distruzione locale di lesione o tessuto del fegato, mediante iniezione di alcol, percutanea	51.64.11 †↔	Asportazione o distruzione endoscopica di lesione o tessuto dei dotti biliari e dello sfintere di Oddi, Terapia fotodinamica
50.27.32 †↔	Distruzione locale di lesione o tessuto del fegato, mediante termoterapia, percutanea	51.64.11 †↔	Asportazione o distruzione endoscopica di lesione o tessuto dei dotti biliari e dello sfintere di Oddi, Terapia fotodinamica
50.27.33 †↔	Distruzione locale di lesione o tessuto del fegato, mediante crioterapia, percutanea	51.64.12 †↔	Asportazione o distruzione endoscopica di lesione o tessuto dei dotti biliari e dello sfintere di Oddi, mediante laser
50.27.34 †↔	Distruzione locale di lesione o tessuto del fegato, mediante laser, percutanea	51.64.19 †↔	Asportazione o distruzione endoscopica di lesione o tessuto dei dotti biliari e dello sfintere di Oddi, altra procedura
50.27.35 †↔	Distruzione locale di lesione o tessuto del fegato, mediante elettroporazione irreversibile, percutanea	51.64.99 †↔	Asportazione o distruzione endoscopica di lesione o tessuto dei dotti biliari e dello sfintere di Oddi, altro
50.27.39 †↔	Distruzione locale di lesione o tessuto del fegato, percutanea, altro	51.82 †↔	Sfinterotomia pancreatica
50.29 †↔	Asportazione o distruzione locale di tessuti o lesioni del fegato ed epatectomia parziale, altro	51.84 †↔	Dilatazione endoscopica dell'ampolla e di dotto biliare
50.95 †↔	Impianto di marcatore o tracciante a fini di localizzazione o di guida di intervento terapeutico sul fegato, percutaneo	51.85 †↔	Sfinterotomia e papillotomia endoscopica
51.10 †↔	Colangiopancreatografia retrograda endoscopica [ERCP]	51.86 †↔	Inserzione endoscopica di sonda per drenaggio nasobiliare
51.11 †↔	Colangiografia retrograda endoscopica [ERC]	51.87.00 †↔	Inserzione o sostituzione endoscopica di stent nel dotto biliare, NAS
51.12 †↔	Biopsia percutanea della colecisti e dei dotti biliari	51.87.09 †↔	Inserzione o sostituzione endoscopica di stent nel dotto biliare, altro
51.14 †↔	Altra biopsia chiusa [endoscopica] del tratto biliare o dello sfintere di Oddi	51.87.10 †↔	Inserzione o sostituzione endoscopica di stent non autoespandenti nel dotto biliare, 1 stent
51.16.00 †↔	Endoscopia percutanea delle vie biliari, NAS		
51.16.10 †↔	Endoscopia percutanea-transepatrica delle vie biliari		
51.16.99 †↔	Endoscopia percutanea delle vie biliari, altro		
51.38.00 †↔	Anastomosi fra vie biliari e tratto gastrointestinale, NAS		

- 51.87.13 ‡↔ Inserzione o sostituzione endoscopica di stent non autoespandenti nel dotto biliare, 2 e più stent
- 51.87.23 ‡↔ Inserzione o sostituzione endoscopica di stent nudi autoespandenti nel dotto biliare, 1 stent
- 51.87.24 ‡↔ Inserzione o sostituzione endoscopica di stent nudi autoespandenti nel dotto biliare, 2 stent
- 51.87.25 ‡↔ Inserzione o sostituzione endoscopica di stent nudi autoespandenti nel dotto biliare, 3 stent
- 51.87.26 ‡↔ Inserzione o sostituzione endoscopica di stent nudi autoespandenti nel dotto biliare, 4 stent
- 51.87.27 ‡↔ Inserzione o sostituzione endoscopica di stent nudi autoespandenti nel dotto biliare, 5 stent
- 51.87.28 ‡↔ Inserzione o sostituzione endoscopica di stent nudi autoespandenti nel dotto biliare, 6 e più stent
- 51.87.30 ‡↔ Inserzione o sostituzione endoscopica di stent rivestiti autoespandenti nel dotto biliare, 1 stent
- 51.87.31 ‡↔ Inserzione o sostituzione endoscopica di stent rivestiti autoespandenti nel dotto biliare, 2 stent
- 51.87.33 ‡↔ Inserzione o sostituzione endoscopica di stent rivestiti autoespandenti nel dotto biliare, 3 stent
- 51.87.34 ‡↔ Inserzione o sostituzione endoscopica di stent rivestiti autoespandenti nel dotto biliare, 4 stent
- 51.87.35 ‡↔ Inserzione o sostituzione endoscopica di stent rivestiti autoespandenti nel dotto biliare, 5 stent
- 51.87.36 ‡↔ Inserzione o sostituzione endoscopica di stent rivestiti autoespandenti nel dotto biliare, 6 e più stent
- 51.88 ‡↔ Rimozione endoscopica di calcoli di vie biliari
- 51.95.00 ‡↔ Rimozione di endoprotesi dal dotto biliare, NAS
- 51.95.00 ‡↔ Rimozione di endoprotesi dal dotto biliare, NAS
- 51.95.10 ‡↔ Rimozione di endoprotesi dal dotto biliare, per via endoscopica
- 51.95.10 ‡↔ Rimozione di endoprotesi dal dotto biliare, per via endoscopica
- 51.95.11 ‡↔ Rimozione di endoprotesi dal dotto biliare, percutanea-transepatica
- 51.95.11 ‡↔ Rimozione di endoprotesi dal dotto biliare, percutanea-transepatica
- 51.95.99 ‡↔ Rimozione di endoprotesi dal dotto biliare, altro
- 51.95.99 ‡↔ Rimozione di endoprotesi dal dotto biliare, altro
- 51.97 ‡↔ Estrazione percutanea (transepatica) di calcoli dalle vie biliari
- 51.98.10 ‡↔ Altri interventi percutanei sulle vie biliari, Incisione percutanea delle vie biliari
- 51.98.10 ‡↔ Altri interventi percutanei sulle vie biliari, Incisione percutanea delle vie biliari
- 51.98.12 ‡↔ Altri interventi percutanei sulle vie biliari, Inserzione percutanea-transepatica di drenaggio nel dotto biliare
- 51.98.12 ‡↔ Altri interventi percutanei sulle vie biliari, Inserzione percutanea-transepatica di drenaggio nel dotto biliare
- 51.99.90 ‡↔ Altri interventi endoscopici sulle vie biliari
- 51.99.90 ‡↔ Altri interventi endoscopici sulle vie biliari
- 51.99.91 ‡↔ Altra riparazione delle vie biliari
- 51.99.99 ‡↔ Altri interventi sulle vie biliari, altro
- 51.9A.00 ‡↔ Inserzione o sostituzione di stent nel dotto biliare, NAS
- 51.9A.09 ‡↔ Inserzione o sostituzione di stent nel dotto biliare, altro
- 51.9A.11 ‡↔ Inserzione o sostituzione percutanea-transepatica di stent non autoespandenti nel dotto biliare, 1 stent
- 51.9A.12 ‡↔ Inserzione o sostituzione percutanea-transepatica di stent non autoespandenti nel dotto biliare, 2 e più stent
- 51.9A.21 ‡↔ Inserzione o sostituzione percutanea-transepatica di stent nudi autoespandenti nel dotto biliare, 1 stent
- 51.9A.22 ‡↔ Inserzione o sostituzione percutanea-transepatica di stent nudi autoespandenti nel dotto biliare, 2 stent
- 51.9A.23 ‡↔ Inserzione o sostituzione percutanea-transepatica di stent nudi autoespandenti nel dotto biliare, 3 stent
- 51.9A.24 ‡↔ Inserzione o sostituzione percutanea-transepatica di stent nudi autoespandenti nel dotto biliare, 4 stent
- 51.9A.25 ‡↔ Inserzione o sostituzione percutanea-transepatica di stent nudi autoespandenti nel dotto biliare, 5 stent
- 51.9A.26 ‡↔ Inserzione o sostituzione percutanea-transepatica di stent nudi autoespandenti nel dotto biliare, 6 e più stent
- 51.9A.31 ‡↔ Inserzione o sostituzione percutanea-transepatica di stent rivestiti autoespandenti nel dotto biliare, 1 stent
- 51.9A.32 ‡↔ Inserzione o sostituzione percutanea-transepatica di stent rivestiti autoespandenti nel dotto biliare, 2 stent
- 51.9A.33 ‡↔ Inserzione o sostituzione percutanea-transepatica di stent rivestiti autoespandenti nel dotto biliare, 3 stent
- 51.9A.34 ‡↔ Inserzione o sostituzione percutanea-transepatica di stent rivestiti autoespandenti nel dotto biliare, 4 stent
- 51.9A.35 ‡↔ Inserzione o sostituzione percutanea-transepatica di stent rivestiti autoespandenti nel dotto biliare, 5 stent
- 51.9A.36 ‡↔ Inserzione o sostituzione percutanea-transepatica di stent rivestiti autoespandenti nel dotto biliare, 6 e più stent
- 52.01.00 ‡↔ Drenaggio di cisti pancreatiche mediante catetere, NAS
- 52.01.11 ‡↔ Drenaggio transgastrico di cisti pancreatiche, per via endoscopica
- 52.01.21 ‡↔ Drenaggio transduodenale di cisti pancreatiche, per via endoscopica
- 52.01.99 ‡↔ Drenaggio di cisti pancreatiche mediante catetere, altro
- 52.09.21 ‡↔ Puntura transgastrica di (pseudo)cisti pancreatiche, per via endosonografica
- 52.09.22 ‡↔ Puntura transduodenale di (pseudo)cisti pancreatiche, per via endosonografica
- 52.11.12 ‡↔ Biopsia con ago fine del pancreas, sotto guida ecografica
- 52.13 ‡↔ Pancreatografia retrograda endoscopica [ERP]
- 52.14 ‡↔ Biopsia chiusa [endoscopica] del dotto pancreatico
- 52.21 ‡↔ Asportazione o distruzione endoscopica di lesione o tessuto del dotto pancreatico
- 52.22.11 ‡↔ Necrosectomia transgastrica, per via endoscopica
- 52.22.12 ‡↔ Necrosectomia transduodenale, per via endoscopica
- 52.93.00 ‡↔ Inserzione, sostituzione o rimozione endoscopica di stent [protesi] nel o dal dotto pancreatico, NAS
- 52.93.10 ‡↔ Inserzione e sostituzione endoscopica di uno stent non autoespandente [protesi] nel dotto pancreatico
- 52.93.20 ‡↔ Inserzione e sostituzione endoscopica di uno stent autoespandente [protesi] nel dotto pancreatico
- 52.93.30 ‡↔ Rimozione endoscopica di stent [protesi] dal dotto pancreatico
- 52.93.99 ‡↔ Inserzione, sostituzione o rimozione endoscopica di stent [protesi] nel o dal dotto pancreatico, altro
- 52.94 ‡↔ Rimozione endoscopica di calcoli dal dotto pancreatico
- 52.96.00 ‡↔ Anastomosi del pancreas, NAS
- 52.96.09 ‡↔ Anastomosi del pancreas, altro
- 52.96.31 ‡↔ Anastomosi fra dotto pancreatico e tratto gastrointestinale, per via endoscopica
- 52.97 ‡↔ Inserzione endoscopica di una sonda per drenaggio naso-pancreatico
- 52.98 ‡↔ Dilatazione endoscopica del dotto pancreatico
- 97.55 ‡↔ Rimozione di tubo a T, altro tubo biliare, tubo epatico
- 97.56 ‡↔ Rimozione di tubo o drenaggio pancreatico
- 98.52 ‡↔ Litotripsia extracorporea della colecisti e/o dotto biliare
- 98.53 ‡↔ Litotripsia extracorporea del pancreas
- 98.59 ‡↔ Litotripsia extracorporea di altre sedi

Procedura H41-3

- 50.13.00 †↔ Biopsia transgiugulare del fegato
50.13.10 †↔ Biopsia transvenosa o transarteriosa [agobiopsia] del fegato
50.13.99 †↔ Biopsia transgiugulare del fegato, altro
50.20 †↔ Asportazione o distruzione locale di tessuti o lesioni del fegato ed epatectomia parziale, NAS
50.27.31 †↔ Distruzione locale di lesione o tessuto del fegato, mediante iniezione di alcol, percutanea
50.27.32 †↔ Distruzione locale di lesione o tessuto del fegato, mediante termoterapia, percutanea
50.27.33 †↔ Distruzione locale di lesione o tessuto del fegato, mediante crioterapia, percutanea
50.27.34 †↔ Distruzione locale di lesione o tessuto del fegato, mediante laser, percutanea
50.27.35 †↔ Distruzione locale di lesione o tessuto del fegato, mediante elettroporazione irreversibile, percutanea
50.27.39 †↔ Distruzione locale di lesione o tessuto del fegato, percutanea, altro
50.29 †↔ Asportazione o distruzione locale di tessuti o lesioni del fegato ed epatectomia parziale, altro
50.95 †↔ Impianto di marcatore o tracciante a fini di localizzazione o di guida di intervento terapeutico sul fegato, percutaneo
51.10 †↔ Colangiopancreatografia retrograda endoscopica [ERCP]
51.10 †↔ Colangiopancreatografia retrograda endoscopica [ERCP]
51.11 †↔ Colangiografia retrograda endoscopica [ERC]
51.12 †↔ Biopsia percutanea della colecisti e dei dotti biliari
51.16.00 †↔ Endoscopia percutanea delle vie biliari, NAS
51.16.10 †↔ Endoscopia percutanea-transepatrica delle vie biliari
51.16.99 †↔ Endoscopia percutanea delle vie biliari, altro
51.82 †↔ Sfinterotomia pancreatica
51.85 †↔ Sfinterotomia e papillotomia endoscopica
51.86 †↔ Inserzione endoscopica di sonda per drenaggio nasobiliare
51.87.00 †↔ Inserzione o sostituzione endoscopica di stent nel dotto biliare, NAS
51.87.09 †↔ Inserzione o sostituzione endoscopica di stent nel dotto biliare, altro
51.87.10 †↔ Inserzione o sostituzione endoscopica di stent non autoespandenti nel dotto biliare, 1 stent
51.87.13 †↔ Inserzione o sostituzione endoscopica di stent non autoespandenti nel dotto biliare, 2 e più stent
51.87.23 †↔ Inserzione o sostituzione endoscopica di stent nudi autoespandenti nel dotto biliare, 1 stent
51.87.24 †↔ Inserzione o sostituzione endoscopica di stent nudi autoespandenti nel dotto biliare, 2 stent
51.87.25 †↔ Inserzione o sostituzione endoscopica di stent nudi autoespandenti nel dotto biliare, 3 stent
51.87.26 †↔ Inserzione o sostituzione endoscopica di stent nudi autoespandenti nel dotto biliare, 4 stent
51.87.27 †↔ Inserzione o sostituzione endoscopica di stent nudi autoespandenti nel dotto biliare, 5 stent
51.87.28 †↔ Inserzione o sostituzione endoscopica di stent nudi autoespandenti nel dotto biliare, 6 e più stent
51.87.30 †↔ Inserzione o sostituzione endoscopica di stent rivestiti autoespandenti nel dotto biliare, 1 stent
51.87.31 †↔ Inserzione o sostituzione endoscopica di stent rivestiti autoespandenti nel dotto biliare, 2 stent
51.87.33 †↔ Inserzione o sostituzione endoscopica di stent rivestiti autoespandenti nel dotto biliare, 3 stent
51.87.34 †↔ Inserzione o sostituzione endoscopica di stent rivestiti autoespandenti nel dotto biliare, 4 stent
51.87.35 †↔ Inserzione o sostituzione endoscopica di stent rivestiti autoespandenti nel dotto biliare, 5 stent
51.87.36 †↔ Inserzione o sostituzione endoscopica di stent rivestiti autoespandenti nel dotto biliare, 6 e più stent
51.88 †↔ Rimozione endoscopica di calcoli di vie biliari
51.95.00 †↔ Rimozione di endoprotesi dal dotto biliare, NAS
51.95.10 †↔ Rimozione di endoprotesi dal dotto biliare, per via endoscopica
51.95.11 †↔ Rimozione di endoprotesi dal dotto biliare, percutanea-transepatrica
51.95.99 †↔ Rimozione di endoprotesi dal dotto biliare, altro
51.97 †↔ Estrazione percutanea (transepatrica) di calcoli dalle vie biliari
51.98.10 †↔ Altri interventi percutanei sulle vie biliari, Incisione percutanea delle vie biliari
51.98.12 †↔ Altri interventi percutanei sulle vie biliari, Inserzione percutanea-transepatrica di drenaggio nel dotto biliare
51.99.90 †↔ Altri interventi endoscopici sulle vie biliari
51.99.91 †↔ Altra riparazione delle vie biliari
51.99.99 †↔ Altri interventi sulle vie biliari, altro
51.9A.00 †↔ Inserzione o sostituzione di stent nel dotto biliare, NAS
51.9A.09 †↔ Inserzione o sostituzione di stent nel dotto biliare, altro
51.9A.11 †↔ Inserzione o sostituzione percutanea-transepatrica di stent non autoespandenti nel dotto biliare, 1 stent
51.9A.12 †↔ Inserzione o sostituzione percutanea-transepatrica di stent non autoespandenti nel dotto biliare, 2 e più stent
51.9A.21 †↔ Inserzione o sostituzione percutanea-transepatrica di stent nudi autoespandenti nel dotto biliare, 1 stent
51.9A.22 †↔ Inserzione o sostituzione percutanea-transepatrica di stent nudi autoespandenti nel dotto biliare, 2 stent
51.9A.23 †↔ Inserzione o sostituzione percutanea-transepatrica di stent nudi autoespandenti nel dotto biliare, 3 stent
51.9A.24 †↔ Inserzione o sostituzione percutanea-transepatrica di stent nudi autoespandenti nel dotto biliare, 4 stent
51.9A.25 †↔ Inserzione o sostituzione percutanea-transepatrica di stent nudi autoespandenti nel dotto biliare, 5 stent
51.9A.26 †↔ Inserzione o sostituzione percutanea-transepatrica di stent nudi autoespandenti nel dotto biliare, 6 e più stent
51.9A.31 †↔ Inserzione o sostituzione percutanea-transepatrica di stent rivestiti autoespandenti nel dotto biliare, 1 stent
51.9A.32 †↔ Inserzione o sostituzione percutanea-transepatrica di stent rivestiti autoespandenti nel dotto biliare, 2 stent
51.9A.33 †↔ Inserzione o sostituzione percutanea-transepatrica di stent rivestiti autoespandenti nel dotto biliare, 3 stent
51.9A.34 †↔ Inserzione o sostituzione percutanea-transepatrica di stent rivestiti autoespandenti nel dotto biliare, 4 stent
51.9A.35 †↔ Inserzione o sostituzione percutanea-transepatrica di stent rivestiti autoespandenti nel dotto biliare, 5 stent
51.9A.36 †↔ Inserzione o sostituzione percutanea-transepatrica di stent rivestiti autoespandenti nel dotto biliare, 6 e più stent
52.01.00 †↔ Drenaggio di cisti pancreatica mediante catetere, NAS
52.01.11 †↔ Drenaggio transgastro di cisti pancreatica, per via endoscopica
52.01.21 †↔ Drenaggio transduodenale di cisti pancreatica, per via endoscopica
52.01.99 †↔ Drenaggio di cisti pancreatica mediante catetere, altro

52.09.21 ‡↔	Puntura transgastrica di (pseudo)cisti pancreatica, per via endosonografica	52.93.99 ‡↔	Inserzione, sostituzione o rimozione endoscopica di stent [protesi] nel o dal dotto pancreatico, altro
52.09.22 ‡↔	Puntura transduodenale di (pseudo)cisti pancreatica, per via endosonografica	52.94 ‡↔	Rimozione endoscopica di calcoli dal dotto pancreatico
52.11.12 ‡↔	Biopsia con ago fine del pancreas, sotto guida ecografica	52.96.00 ‡↔	Anastomosi del pancreas, NAS
52.13 ‡↔	Pancreatografia retrograda endoscopica [ERP]	52.96.09 ‡↔	Anastomosi del pancreas, altro
52.21 ‡↔	Asportazione o distruzione endoscopica di lesione o tessuto del dotto pancreatico	52.96.31 ‡↔	Anastomosi fra dotto pancreatico e tratto gastrointestinale, per via endoscopica
52.22.11 ‡↔	Necrosectomia transgastrica, per via endoscopica	52.97 ‡↔	Inserzione endoscopica di una sonda per drenaggio naso-pancreatico
52.22.12 ‡↔	Necrosectomia transduodenale, per via endoscopica	52.98 ‡↔	Dilatazione endoscopica del dotto pancreatico
52.93.00 ‡↔	Inserzione, sostituzione o rimozione endoscopica di stent [protesi] nel o dal dotto pancreatico, NAS	97.56 ‡↔	Rimozione di tubo o drenaggio pancreatico
52.93.10 ‡↔	Inserzione e sostituzione endoscopica di uno stent non autoespandente [protesi] nel dotto pancreatico	98.52 ‡↔	Litotripsia extracorporea della colecisti e/o dotto biliare
52.93.20 ‡↔	Inserzione e sostituzione endoscopica di uno stent autoespandente [protesi] nel dotto pancreatico	98.53 ‡↔	Litotripsia extracorporea del pancreas
52.93.30 ‡↔	Rimozione endoscopica di stent [protesi] dal dotto pancreatico	98.59 ‡↔	Litotripsia extracorporea di altre sedi

Procedura H41-4

51.64.11 ‡↔ Asportazione o distruzione endoscopica di lesione o tessuto dei dotti biliari e dello sfintere di Oddi, Terapia fotodinamica

ADRG H60

Cirrosi epatica ed epatiti non infettive specifiche o interventi endoscopici sull'esofago

Diagnosi principale nella tabella H60-1 o diagnosi principale nella tabella H60-2 e procedura nella tabella H60-4 e diagnosi secondaria nella tabella H60-3

DRG H60A

Cirrosi epatica ed epatiti non infettive specifiche o interventi endoscopici sull'esofago, con CC estremamente gravi, più di un giorno di degenza

(Durata del soggiorno > 1 giorno) e (PCCL > 3)

DRG H60B

Cirrosi epatica ed epatiti non infettive specifiche o interventi endoscopici sull'esofago, più di un giorno di degenza

Durata del soggiorno > 1 giorno

DRG H60C

Cirrosi epatica ed epatiti non infettive specifiche o interventi endoscopici sull'esofago, un giorno di degenza

Diagnosi H60-1

K70.1	Epatite alcolica	K70.9	Epatopatia alcolica non specificata
K70.2	Fibrosi e sclerosi alcolica del fegato	K71.7	Epatopatia tossica con fibrosi e cirrosi epatica
K70.3	Cirrosi epatica alcolica	K74.0	Fibrosi epatica
K70.40	Insufficienza epatica alcolica acuta e subacuta	K74.2	Fibrosi epatica con sclerosi epatica
K70.41	Insufficienza epatica alcolica cronica	K74.3	Colangite biliare primitiva
K70.42	Insufficienza epatica alcolica acuta sovrapposta a cronica	K74.4	Cirrosi biliare secondaria
K70.48	Altra e non specificata insufficienza epatica alcolica	K74.5	Cirrosi biliare non specificata
		K74.6	Altra e non specificata forma di cirrosi epatica

Diagnosi H60-2

K70.0	Steatosi epatica da alcol	K70.9	Epatopatia alcolica non specificata
K70.1	Epatite alcolica	K71.0	Epatopatia tossica con colestasi
K70.2	Fibrosi e sclerosi alcolica del fegato	K71.1	Epatopatia tossica con necrosi epatica
K70.3	Cirrosi epatica alcolica	K71.2	Epatopatia tossica con epatite acuta
K70.40	Insufficienza epatica alcolica acuta e subacuta	K71.3	Epatopatia tossica con epatite cronica persistente
K70.41	Insufficienza epatica alcolica cronica	K71.4	Epatopatia tossica con epatite cronica lobulare
K70.42	Insufficienza epatica alcolica acuta sovrapposta a cronica	K71.5	Epatopatia tossica con epatite cronica attiva
K70.48	Altra e non specificata insufficienza epatica alcolica	K71.6	Epatopatia tossica con epatite non classificata altrove

K71.7	Epatopatia tossica con fibrosi e cirrosi epatica	K75.0	Ascesso epatico
K71.80	Malattia epato-tossica veno-occlusiva	K75.1	Flebite della vena porta
K71.88	Epatopatia tossica con altri disturbi del fegato	K75.2	Epatite reattiva aspecifica
K71.9	Epatopatia tossica non specificata	K75.3	Epatite granulomatosa non classificata altrove
K72.18	Altra e non specificata insufficienza epatica cronica, non classificata altrove	K75.4	Epatite autoimmune
K72.9	Insufficienza epatica non specificata	K75.8	Altre malattie infiammatorie specificate del fegato
K73.0	Epatite cronica persistente non classificata altrove	K75.9	Malattia infiammatoria epatica non specificata
K73.1	Epatite cronica lobulare non classificata altrove	K76.0	Degenerazione grassa del fegato non classificata altrove
K73.2	Epatite cronica attiva non classificata altrove	K76.1	Congestione epatica cronica
K73.8	Altra epatite cronica, non classificata altrove	K76.3	Infarto epatico
K73.9	Epatite cronica, non specificata	K76.4	Pelirosi epatica
K74.0	Fibrosi epatica	K76.5	Malattia epatica veno-occlusiva
K74.1	Sclerosi epatica	K76.6	Ipertensione portale
K74.2	Fibrosi epatica con sclerosi epatica	K76.7	Sindrome epatorenale
K74.3	Colangite biliare primitiva	K76.8	Altre malattie specificate del fegato
K74.4	Cirrosi biliare secondaria	K76.9	Malattia epatica non specificata
K74.5	Cirrosi biliare non specificata	R16.2	Epatomegalia con splenomegalia non classificata altrove
K74.6	Altra e non specificata forma di cirrosi epatica		

Diagnosi H60-3

I85.0	Varici esofagee con sanguinamento	I98.3	Varici esofagee con sanguinamento in malattie classificate altrove
-------	-----------------------------------	-------	--

Procedura H60-4

42.33.10 †↔	Resezione endoscopica della mucosa esofagea	42.81.11 †↔	Inserzione e sostituzione di due protesi non autoespandenti (sonda permanente) nell'esofago, per via endoscopica
42.33.11 †↔	Resezione endoscopica sottomucosale esofagea	42.81.12 †↔	Inserzione e sostituzione di più di due protesi non autoespandenti (sonda permanente) nell'esofago, per via endoscopica
42.33.20 †↔	Asportazione o distruzione endoscopica di lesione o tessuto esofageo, elettro-, termo- e crioablazione	42.81.40 †↔	Inserzione e sostituzione di una protesi autoespandente (sonda permanente) nell'esofago, per via endoscopica
42.33.21 †↔	Asportazione o distruzione endoscopica di lesione o tessuto esofageo, Terapia fotodinamica	42.81.41 †↔	Inserzione e sostituzione di due protesi autoespandenti (sonda permanente) nell'esofago, per via endoscopica
42.33.22 †↔	Asportazione o distruzione endoscopica di lesione o tessuto esofageo, mediante laser	42.81.99 †↔	Inserzione di una sonda permanente nell'esofago, altro
42.33.23 †↔	Asportazione o distruzione endoscopica di lesione o tessuto esofageo, ablazione a radiofrequenza	42.88.10 †↔	Rimozione di protesi dall'esofago, per via endoscopica
42.33.29 †↔	Asportazione o distruzione endoscopica di lesione o tessuto esofageo, altra procedura	42.99.20 †↔	Interventi antireflusso sull'esofago, per via endoscopica
42.33.30 †↔	Inserzione endoscopica di applicatore radioattivo nell'esofago	42.99.41 †↔	Serranodo e clipping dell'esofago, per via endoscopica
42.7X.10 †↔	Esofagomiotomia, per via endoscopica		
42.7X.20 †↔	Esofagomiotomia, faringocervicale, per via endoscopica		
42.7X.30 †↔	Esofagogastrmiotomia, per via endoscopica		
42.81.00 †↔	Inserzione di una sonda permanente nell'esofago, NAS		
42.81.10 †↔	Inserzione e sostituzione di protesi non autoespandente (sonda permanente) nell'esofago, per via endoscopica		

ADRG H61

Neoplasia maligna dell'apparato epatobiliare e del pancreas o degenza di valutazione prima del trapianto di fegato

Diagnosi principale nella tabella H61-1 o (diagnosi principale nella tabella H61-2 e durata del soggiorno > 1 giorno e PCCL > 3) o procedura nella tabella H61-3

DRG H61A

Neoplasia maligna dell'apparato epatobiliare e del pancreas, più di un giorno di degenza con CC estremamente gravi o degenza di valutazione prima del trapianto di fegato

Durata del soggiorno > 1 giorno e PCCL > 3 o procedura nella tabella H61-3

DRG H61B**Neoplasia maligna dell'apparato epatobiliare e del pancreas****Diagnosi H61-1**

C22.0	Carcinoma epatocellulare	C25.1	Tumore Maligno: Corpo del pancreas
C22.1	Carcinoma delle vie biliari intraepatiche	C25.2	Tumore Maligno: Coda del pancreas
C22.2	Epatoblastoma	C25.3	Tumore Maligno: Dotto pancreatico
C22.3	Angiosarcoma del fegato	C25.4	Tumore Maligno: Pancreas endocrino
C22.4	Altri sarcomi del fegato	C25.7	Tumore Maligno: Altre parti del pancreas
C22.7	Altri carcinomi specificati del fegato	C25.8	Tumore Maligno: lesione sconfinante a più zone contigue del pancreas
C22.9	Tumore Maligno: Tumore maligno del fegato, non specificato	C25.9	Tumore Maligno: Pancreas non specificato
C23	Tumore maligno della colecisti	C78.7	Tumore maligno secondario del fegato e del dotto biliare intraepatico
C24.0	Tumore Maligno: Vie biliari extraepatiche	D01.5	Carcinoma in situ: Fegato, colecisti e dotti biliari
C24.1	Tumore Maligno: Ampolla di Vater	D37.6	Tumori di comportamento incerto o sconosciuto: Fegato, colecisti e dotti biliari
C24.8	Tumore Maligno: lesione sconfinante a più zone contigue delle vie biliari	D37.70	Tumori di comportamento incerto o sconosciuto: Pancreas
C24.9	Tumore Maligno: Via biliare non specificata		
C25.0	Tumore Maligno: Testa del pancreas		

Diagnosi H61-2

C22.0	Carcinoma epatocellulare	C24.9	Tumore Maligno: Via biliare non specificata
C22.1	Carcinoma delle vie biliari intraepatiche	C25.0	Tumore Maligno: Testa del pancreas
C22.2	Epatoblastoma	C25.1	Tumore Maligno: Corpo del pancreas
C22.3	Angiosarcoma del fegato	C25.2	Tumore Maligno: Coda del pancreas
C22.4	Altri sarcomi del fegato	C25.3	Tumore Maligno: Dotto pancreatico
C22.7	Altri carcinomi specificati del fegato	C25.4	Tumore Maligno: Pancreas endocrino
C22.9	Tumore Maligno: Tumore maligno del fegato, non specificato	C25.7	Tumore Maligno: Altre parti del pancreas
C23	Tumore maligno della colecisti	C25.8	Tumore Maligno: lesione sconfinante a più zone contigue del pancreas
C24.0	Tumore Maligno: Vie biliari extraepatiche	C25.9	Tumore Maligno: Pancreas non specificato
C24.1	Tumore Maligno: Ampolla di Vater	D01.5	Carcinoma in situ: Fegato, colecisti e dotti biliari
C24.8	Tumore Maligno: lesione sconfinante a più zone contigue delle vie biliari	D37.6	Tumori di comportamento incerto o sconosciuto: Fegato, colecisti e dotti biliari

Procedura H61-3

54.93 ‡↔	Creazione di fistola cutaneoepitomeale	89.07.44 ‡↔	Rivalutazione, con inclusione o mantenimento del paziente in una lista d'attesa per trapianto di fegato
89.07.14 ‡↔	Valutazione completa, senza inclusione del paziente in una lista d'attesa per trapianto di fegato	89.07.55 ‡↔	Rivalutazione, con rimozione del paziente da una lista d'attesa per trapianto di fegato
89.07.34 ‡↔	Valutazione completa, con inclusione del paziente in una lista d'attesa per trapianto di fegato		

ADRG H62**Malattie del pancreas eccetto neoplasia maligna**

Diagnosi principale nella tabella H62-1

DRG H62A**Malattie del pancreas eccetto neoplasia maligna con CC estremamente gravi e più di un giorno di degenza, o CC gravi con diagnosi specifica**

Durata del soggiorno > 1 giorno e PCCL > 3 o PCCL > 2 e diagnosi principale nella tabella H62-2

DRG H62B**Malattie del pancreas eccetto neoplasia maligna****Diagnosi H62-1**

B26.3	Pancreatite parotitica {K87.1}	K85.10	Pancreatite acuta biliare: Senza menzione di complicazioni d'organo
D13.6	Tumore benigno: Pancreas	K85.11	Pancreatite acuta biliare: Con complicanze d'organo
D13.7	Tumore benigno: Pancreas endocrino	K85.20	Pancreatite acuta indotta da alcol: Senza menzione di complicazioni d'organo
K85.00	Pancreatite acuta idiopatica: Senza menzione di complicazioni d'organo	K85.21	Pancreatite acuta indotta da alcol: Con complicanze d'organo
K85.01	Pancreatite acuta idiopatica: Con complicanze d'organo		

K85.30	Pancreatite acuta indotta da farmaci: Senza menzione di complicazioni d'organo	K86.82	Altra stenosi del dotto pancreatico
K85.31	Pancreatite acuta indotta da farmaci: Con complicanze d'organo	K86.83	Insufficienza pancreatica esocrina
K85.80	Altra forma di pancreatite acuta: Senza menzione di complicazioni d'organo	K86.84	Fistola pancreatico-duodenale
K85.81	Altra forma di pancreatite acuta: Con complicanze d'organo	K86.88	Altre malattie specificate del pancreas
K85.90	Pancreatite acuta non specificata: Senza menzione di complicazioni d'organo	K86.9	Malattia del pancreas non specificata
K85.91	Pancreatite acuta non specificata: Con complicanze d'organo	K91.82	Deiscenza di anastomosi e sutura successiva ad intervento chirurgico sul pancreas
K86.0	Pancreatite cronica da alcol	Q45.0	Agenesia, aplasia e ipoplasia del pancreas
K86.1	Altra pancreatite cronica	Q45.1	Pancreas anulare
K86.2	Cisti pancreatica	Q45.2	Cisti pancreatica congenita
K86.3	Pseudocisti pancreatica	Q45.3	Altre malformazioni congenite del pancreas o del dotto pancreatico
K86.80	Calcolo del dotto pancreatico senza stenosi del dotto pancreatico	S36.20	Traumatismo del pancreas: Parte non specificata
K86.81	Calcolo del dotto pancreatico con stenosi del dotto pancreatico	S36.21	Traumatismo del pancreas: Testa
		S36.22	Traumatismo del pancreas: Corpo
		S36.23	Traumatismo del pancreas: Coda
		S36.29	Traumatismo del pancreas: Altre e multiple parti
		T86.82	Insuccesso e rigetto: Trapianto di pancreas

Diagnosi H62-2

K85.01	Pancreatite acuta idiopatica: Con complicanze d'organo	K85.31	Pancreatite acuta indotta da farmaci: Con complicanze d'organo
K85.11	Pancreatite acuta biliare: Con complicanze d'organo	K85.81	Altra forma di pancreatite acuta: Con complicanze d'organo
K85.21	Pancreatite acuta indotta da alcol: Con complicanze d'organo		

ADRG H63

Malattie del fegato eccetto neoplasia maligna, cirrosi epatica ed epatite non infettiva specifica o degenza di valutazione prima del trapianto di fegato

Diagnosi principale nella tabella H63-1 o procedura nella tabella H63-3

DRG H63A

Malattie del fegato eccetto neoplasia maligna, cirrosi epatica ed epatiti non infettive specifiche o degenza di valutazione prima del trapianto di fegato con CC estremamente gravi o procedura complicante, e diagnosi complessa o CC estremamente gravi, più di un giorno di degenza

((PCCL > 3 o Procedure complicanti) e durata del soggiorno > 1 giorno) e (almeno una diagnosi nella tabella H63-2 o PCCL > 4)

DRG H63B

Malattie del fegato eccetto neoplasia maligna, cirrosi epatica ed epatiti non infettive specifiche o degenza di valutazione prima del trapianto di fegato con CC estremamente gravi o procedura complicante, più di un giorno di degenza

(PCCL > 3 o Procedure complicanti) e durata del soggiorno > 1 giorno

DRG H63C

Malattie del fegato eccetto neoplasia maligna, cirrosi epatica ed epatiti non infettive specifiche o degenza di valutazione prima del trapianto di fegato, età < 16 anni

Età < 16 anni

DRG H63D

Malattie del fegato eccetto neoplasia maligna, cirrosi epatica ed epatiti non infettive specifiche o degenza di valutazione prima del trapianto di fegato, età > 15 anni

Diagnosi H63-1

A06.4	Ascesso amebico del fegato {K77.0}	B16.2	Epatite virale acuta B, senza virus Delta con coma epatico
B15.0	Epatite virale A con coma epatico	B16.9	Epatite virale acuta B senza virus Delta senza coma epatico
B15.9	Epatite virale A senza coma epatico	B17.0	Sovrainfezione acuta con virus Delta di soggetto portatore di epatite virale B
B16.0	Epatite virale acuta B con virus Delta (co-infezione) con coma epatico	B17.1	Epatite virale acuta C
B16.1	Epatite virale acuta B con virus Delta (co-infezione) senza coma epatico	B17.2	Epatite virale acuta E

B17.8	Altre epatiti virali acute specificate	K74.1	Sclerosi epatica
B17.9	Epatite virale acuta non specificata	K75.0	Ascesso epatico
B18.0	Epatite virale cronica B con virus Delta	K75.1	Flebite della vena porta
B18.11	Epatite virale B cronica senza virus Delta, fase 1	K75.2	Epatite reattiva aspecifica
B18.12	Epatite virale B cronica senza virus Delta, fase 2	K75.3	Epatite granulomatosa non classificata altrove
B18.13	Epatite virale B cronica senza virus Delta, fase 3	K75.4	Epatite autoimmune
B18.14	Epatite virale B cronica senza virus Delta, fase 4	K75.8	Altre malattie infiammatorie specificate del fegato
B18.19	Epatite virale B cronica senza virus Delta, fase non specificata	K75.9	Malattia infiammatoria epatica non specificata
B18.2	Epatite virale cronica C	K76.0	Degenerazione grassa del fegato non classificata altrove
B18.8	Altre epatiti virali croniche	K76.1	Congestione epatica cronica
B18.9	Epatite virale cronica non specificata	K76.2	Necrosi epatica centrale emorragica
B19.0	Epatite virale non specificata con coma epatico	K76.3	Infarto epatico
B19.9	Epatite virale non specificata senza coma epatico	K76.4	Peliosi epatica
B58.1	Epatite da toxoplasma {K77.0}	K76.5	Malattia epatica veno-occlusiva
B65.1	Schistosomiasi da Schistosoma mansoni [schistosomiasi intestinale]	K76.6	Ipertensione portale
B66.0	Opistorchiasi	K76.7	Sindrome epatorenale
B66.1	Clonorchiasi	K76.8	Altre malattie specificate del fegato
B66.3	Fascioliasi	K76.9	Malattia epatica non specificata
B66.5	Fasciolopsiasi	P35.3	Epatite virale congenita
B67.0	Infezione del fegato da echinococco granuloso [echinococcosi cistica]	P59.1	Sindrome della bile spessa
B67.5	Infezione del fegato da echinococco multiloculare [echinococcosi alveolare]	P59.2	Ittero neonatale da altre e non specificate lesioni epatocellulari
B67.8	Echinococcosi del fegato non specificata	P59.3	Ittero neonatale da latte materno
D13.4	Tumore benigno: Fegato	Q44.0	Agenesia, aplasia e ipoplasia della colecisti
D13.5	Tumore benigno: dotti biliari extraepatici e colecisti	Q44.1	Altre malformazioni congenite della colecisti
D18.03	Emangioma: Sistema epatobiliare e pancreatico	Q44.4	Cisti del coledoco
E80.4	Sindrome di Gilbert-Meulengracht	Q44.5	Altre malformazioni congenite delle vie biliari
E80.5	Sindrome di Crigler-Najjar	Q44.6	Malattia cistica del fegato
E80.6	Altri disturbi del metabolismo bilirubinico	Q44.7	Altre malformazioni congenite del fegato
E80.7	Disturbo del metabolismo bilirubinico non specificato	R16.0	Epatomegalia non classificata altrove
I81	Trombosi della vena porta	R16.2	Epatomegalia con splenomegalia non classificata altrove
I82.0	Sindrome di Budd-Chiari	R17.0	Iperbilirubinemia con menzione di ittero, non classificata altrove
K70.0	Steatosi epatica da alcol	R17.9	Iperbilirubinemia senza menzione di ittero, non classificata altrove
K71.0	Epatopatia tossica con colestasi	R82.2	Biliuria
K71.1	Epatopatia tossica con necrosi epatica	R94.5	Risultati anormali di esami per studi di funzionalità epatica
K71.2	Epatopatia tossica con epatite acuta	S36.10	Traumatismo del fegato, non specificato
K71.3	Epatopatia tossica con epatite cronica persistente	S36.11	Contusione ed ematoma del fegato
K71.4	Epatopatia tossica con epatite cronica lobulare	S36.12	Lacerazione del fegato, non specificata
K71.5	Epatopatia tossica con epatite cronica attiva	S36.13	Lieve lacerazione del fegato
K71.6	Epatopatia tossica con epatite non classificata altrove	S36.14	Moderata lacerazione del fegato
K71.80	Malattia epato-tossica veno-occlusiva	S36.15	Grave lacerazione del fegato
K71.88	Epatopatia tossica con altri disturbi del fegato	S36.16	Altro traumatismo del fegato
K71.9	Epatopatia tossica non specificata	T86.40	Peggioramento funzionale acuto di trapianto epatico
K72.0	Insufficienza epatica acuta e subacuta, non classificata altrove	T86.41	Peggioramento funzionale cronico di trapianto epatico
K72.10	Insufficienza epatica acuta sovrapposta a cronica, non classificata altrove	T86.49	Altra e non specificata disfunzione, insuccesso e rigetto di trapianto epatico
K72.18	Altra e non specificata insufficienza epatica cronica, non classificata altrove	Z22.6	Portatore di virus T-linfotropo umano di tipo 1 [HTLV-1]
K72.9	Insufficienza epatica non specificata	Z94.4	Stato dopo trapianto epatico
K73.0	Epatite cronica persistente non classificata altrove	Z94.80	Stato dopo trapianto di cellule staminali ematopoietiche senza attuale immunosoppressione
K73.1	Epatite cronica lobulare non classificata altrove	Z94.81	Stato dopo trapianto di cellule staminali ematopoietiche con attuale immunosoppressione
K73.2	Epatite cronica attiva non classificata altrove	Z94.88	Stato dopo trapianto di altro organo o tessuto
K73.8	Altra epatite cronica, non classificata altrove		
K73.9	Epatite cronica, non specificata		

Diagnosi H63-2

A02.1	Sepsi da salmonella	D68.21	Deficit ereditario del fattore II
A20.7	Peste setticemica	D68.22	Deficit ereditario del fattore V
A22.7	Sepsi carbonchiosa	D68.23	Deficit ereditario del fattore VII
A26.7	Sepsi da Erysipelothrix	D68.24	Deficit ereditario del fattore X
A32.7	Sepsi da Listeria	D68.25	Deficit ereditario del fattore XII
A39.1	Sindrome di Waterhouse-Friderichsen {E35.1}	D68.26	Deficit ereditario del fattore XIII
A39.2	Meningococcemia acuta	D68.28	Deficit ereditario di altri fattori della coagulazione
A39.3	Meningococcemia cronica	D68.31	Diatesi emorragica da proliferazione di anticorpi contro il fattore VIII
A39.4	Meningococcemia non specificata	D68.32	Diatesi emorragica da proliferazione di anticorpi contro altri fattori della coagulazione
A40.0	Sepsi da streptococco, gruppo A	D68.38	Altra diatesi emorragica da altri e non specificati anticorpi
A40.1	Sepsi da streptococco, gruppo B	D68.4	Deficit acquisito di fattore della coagulazione
A40.2	Sepsi da streptococco, gruppo D, e enterococco	D68.5	Trombofilia primaria
A40.3	Sepsi da Streptococcus pneumoniae	D69.1	Difetti qualitativi delle piastrine
A40.8	Altre forme di sepsi streptococcica	D69.3	Porpora trombocitopenica idiopatica
A41.0	Sepsi da Stafilococco aureo	D69.40	Altra trombocitopenia primitiva, specificata come refrattaria alla trasfusione
A41.1	Sepsi da altro stafilococco specificato	D69.41	Altra trombocitopenia primitiva, non specificata come refrattaria alla trasfusione
A41.2	Sepsi da stafilococco non specificato	D69.52	Trombocitopenia indotta da eparina di tipo I
A41.3	Sepsi da Haemophilus influenzae	D69.53	Trombocitopenia indotta da eparina di tipo II
A41.4	Sepsi da anaerobi	D69.57	Altra trombocitopenia secondaria, specificata come refrattaria alla trasfusione
A41.51	Sepsi da Escherichia coli [E. coli]	D69.58	Altra trombocitopenia secondaria, non specificata come refrattaria alla trasfusione
A41.52	Sepsi da pseudomonas	D82.0	Sindrome di Wiskott-Aldrich
A41.58	Sepsi da altri microorganismi Gram-negativi	M31.1	Microangiopatia trombotica
A41.8	Altre forme di sepsi specificata	P53	Malattia emorragica del feto e del neonato
A42.7	Sepsi actinomicotica	P60	Coagulazione intravasale disseminata del feto e del neonato
B37.7	Sepsi da candida	P61.0	Trombocitopenia transitoria neonatale
D65.0	Afibrinogenemia acquisita	R57.2	Shock settico
D65.1	Coagulazione intravasale disseminata [CID, DIC]		
D65.2	Emorragia fibrinolitica acquisita		
D66	Deficit ereditario del fattore VIII		
D67	Deficit ereditario del fattore IX		
D68.00	Malattia di Von Willebrand ereditaria		
D68.01	Malattia di Von Willebrand acquisita		
D68.09	Malattia di Von Willebrand, non specificata		
D68.1	Deficit ereditario del fattore XI		
D68.20	Deficit ereditario del fattore I		

Procedura H63-3

54.93 ‡↔	Creazione di fistola cutaneooperitoneale	89.07.44 ‡↔	Rivalutazione, con inclusione o mantenimento del paziente in una lista d'attesa per trapianto di fegato
89.07.14 ‡↔	Valutazione completa, senza inclusione del paziente in una lista d'attesa per trapianto di fegato	89.07.55 ‡↔	Rivalutazione, con rimozione del paziente da una lista d'attesa per trapianto di fegato
89.07.34 ‡↔	Valutazione completa, con inclusione del paziente in una lista d'attesa per trapianto di fegato		

ADRG H64**Malattie della cistifellea e delle vie biliari**

Diagnosi principale nella tabella H64-1

DRG H64A**Malattie della cistifellea e delle vie biliari con procedura complicante o età < 16 anni**

Età < 16 anni o Procedure complicanti

DRG H64B**Malattie della cistifellea e delle vie biliari con CC gravi**

PCCL > 2

DRG H64C**Malattie della cistifellea e delle vie biliari****Diagnosi H64-1**

K80.00	Calcolosi della colecisti con colecistite acuta: Senza menzione di ostruzione delle vie biliari	K80.11	Calcolosi della colecisti con altra colecistite: Con ostruzione delle vie biliari
K80.01	Calcolosi della colecisti con colecistite acuta: Con ostruzione delle vie biliari	K80.20	Calcolosi della colecisti senza colecistite: Senza menzione di ostruzione delle vie biliari
K80.10	Calcolosi della colecisti con altra colecistite: Senza menzione di ostruzione delle vie biliari	K80.21	Calcolosi della colecisti senza colecistite: Con ostruzione delle vie biliari

K80.30	Calcolosi di via biliare con colangite: Senza menzione di ostruzione delle vie biliari	K82.9	Malattia della colecisti non specificata
K80.31	Calcolosi di via biliare con colangite: Con ostruzione delle vie biliari	K83.00	Colangite sclerosante primitiva
K80.40	Litiasi biliare con colecistite: Senza menzione di ostruzione delle vie biliari	K83.01	Colangite sclerosante secondaria
K80.41	Litiasi biliare con colecistite: Con ostruzione delle vie biliari	K83.08	Altra colangite
K80.50	Calcolosi coledocica senza colangite o colecistite: Senza menzione di ostruzione delle vie biliari	K83.09	Colangite non specificata
K80.51	Calcolosi coledocica senza colangite o colecistite: Con ostruzione delle vie biliari	K83.1	Ostruzione di dotto biliare
K80.80	Altra colelitiasi: Senza menzione di ostruzione delle vie biliari	K83.2	Perforazione di dotto biliare
K80.81	Altra colelitiasi: Con ostruzione delle vie biliari	K83.3	Fistola biliare
K81.0	Colecistite acuta	K83.4	Spasmo dello sfintere di Oddi
K81.1	Colecistite cronica	K83.5	Cisti biliare
K81.8	Altra colecistite	K83.8	Altre malattie specificate delle vie biliari
K81.9	Colecistite non specificata	K83.9	Malattia di via biliare, non specificata
K82.0	Ostruzione della colecisti	K91.5	Sindrome post-colecistectomia
K82.1	Idrope della colecisti	K91.81	Deiscenza di anastomosi e sutura successiva ad intervento chirurgico su colecisti e dotti biliari
K82.2	Perforazione della colecisti	Q44.2	Atresia delle vie biliari
K82.3	Fistola della colecisti	Q44.3	Stenosi e restringimento congeniti delle vie biliari
K82.4	Colesterolosi della colecisti	R93.2	Risultati anormali di diagnostica per immagini del fegato e delle vie biliari
K82.8	Altre malattie specificate della colecisti	S36.17	Traumatismo: Colecisti
		S36.18	Traumatismo: Dotto biliare
		T85.75	Infezione e reazione infiammatoria da dispositivi protesici, impianti e innesti interni nel sistema epatobiliare e nel pancreas

ADRG H87**Malattie e disturbi epatobiliari e del pancreas con terapia intensiva complessa/trattamento complesso IMC > 119 punti risorse**

Almeno una procedura nella tabella H87-1

DRG H87Z**Malattie e disturbi epatobiliari e del pancreas con terapia intensiva complessa/trattamento complesso IMC > 119 punti risorse****Procedura H87-1**

99.B7.12 †↔	Terapia intensiva complessa, da 120 a 184 punti risorse	99.B7.1J †↔	Terapia intensiva complessa, da 7361 a 9200 punti risorse
99.B7.13 †↔	Terapia intensiva complessa, da 185 a 360 punti risorse	99.B7.1K †↔	Terapia intensiva complessa, da 9201 a 11040 punti risorse
99.B7.14 †↔	Terapia intensiva complessa, da 361 a 552 punti risorse	99.B7.1L †↔	Terapia intensiva complessa, da 11041 a 13800 punti risorse
99.B7.15 †↔	Terapia intensiva complessa, da 553 a 828 punti risorse	99.B7.1M †↔	Terapia intensiva complessa, da 13801 a 16560 punti risorse
99.B7.16 †↔	Terapia intensiva complessa, da 829 a 1104 punti risorse	99.B7.1N †↔	Terapia intensiva complessa, da 16561 a 19320 punti risorse
99.B7.17 †↔	Terapia intensiva complessa, da 1105 a 1380 punti risorse	99.B7.1O †↔	Terapia intensiva complessa, 19321 e più punti risorse
99.B7.18 †↔	Terapia intensiva complessa, da 1381 a 1656 punti risorse	99.B8.12 †↔	Trattamento complesso IMC dell'adulto, da 120 a 184 punti risorse
99.B7.1A †↔	Terapia intensiva complessa, da 1657 a 1932 punti risorse	99.B8.13 †↔	Trattamento complesso IMC dell'adulto, da 185 a 360 punti risorse
99.B7.1B †↔	Terapia intensiva complessa, da 1933 a 2208 punti risorse	99.B8.14 †↔	Trattamento complesso IMC dell'adulto, da 361 a 552 punti risorse
99.B7.1C †↔	Terapia intensiva complessa, da 2209 a 2484 punti risorse	99.B8.15 †↔	Trattamento complesso IMC dell'adulto, da 553 a 828 punti risorse
99.B7.1D †↔	Terapia intensiva complessa, da 2485 a 2760 punti risorse	99.B8.16 †↔	Trattamento complesso IMC dell'adulto, da 829 a 1104 punti risorse
99.B7.1E †↔	Terapia intensiva complessa, da 2761 a 3220 punti risorse	99.B8.17 †↔	Trattamento complesso IMC dell'adulto, da 1105 a 1380 punti risorse
99.B7.1F †↔	Terapia intensiva complessa, da 3221 a 3680 punti risorse	99.B8.18 †↔	Trattamento complesso IMC dell'adulto, da 1381 a 1656 punti risorse
99.B7.1G †↔	Terapia intensiva complessa, da 3681 a 4600 punti risorse	99.B8.1A †↔	Trattamento complesso IMC dell'adulto, da 1657 a 1932 punti risorse
99.B7.1H †↔	Terapia intensiva complessa, da 4601 a 5520 punti risorse	99.B8.1B †↔	Trattamento complesso IMC dell'adulto, da 1933 a 2208 punti risorse
99.B7.1I †↔	Terapia intensiva complessa, da 5521 a 7360 punti risorse	99.B8.1C †↔	Trattamento complesso IMC dell'adulto, da 2209 a 2484 punti risorse

99.B8.1D ‡↔	Trattamento complesso IMC dell'adulto, da 2485 a 2760 punti risorse	99.B8.1J ‡↔	Trattamento complesso IMC dell'adulto, da 7361 a 9200 punti risorse
99.B8.1E ‡↔	Trattamento complesso IMC dell'adulto, da 2761 a 3220 punti risorse	99.B8.1K ‡↔	Trattamento complesso IMC dell'adulto, da 9201 a 11040 punti risorse
99.B8.1F ‡↔	Trattamento complesso IMC dell'adulto, da 3221 a 3680 punti risorse	99.B8.1L ‡↔	Trattamento complesso IMC dell'adulto, da 11041 a 13800 punti risorse
99.B8.1G ‡↔	Trattamento complesso IMC dell'adulto, da 3681 a 4600 punti risorse	99.B8.1M ‡↔	Trattamento complesso IMC dell'adulto, da 13801 a 16560 punti risorse
99.B8.1H ‡↔	Trattamento complesso IMC dell'adulto, da 4601 a 5520 punti risorse	99.B8.1N ‡↔	Trattamento complesso IMC dell'adulto, da 16561 a 19320 punti risorse
99.B8.1I ‡↔	Trattamento complesso IMC dell'adulto, da 5521 a 7360 punti risorse	99.B8.1O ‡↔	Trattamento complesso IMC dell'adulto, 19321 e più punti risorse

ADRG 901, 902

procedure OR non correlata

Procedure OR non correlata

DRGs 901A, 901B, 901C, 901D, 902Z

MDC 08

Malattie e disturbi del sistema muscoloscheletrico e tessuto connettivo



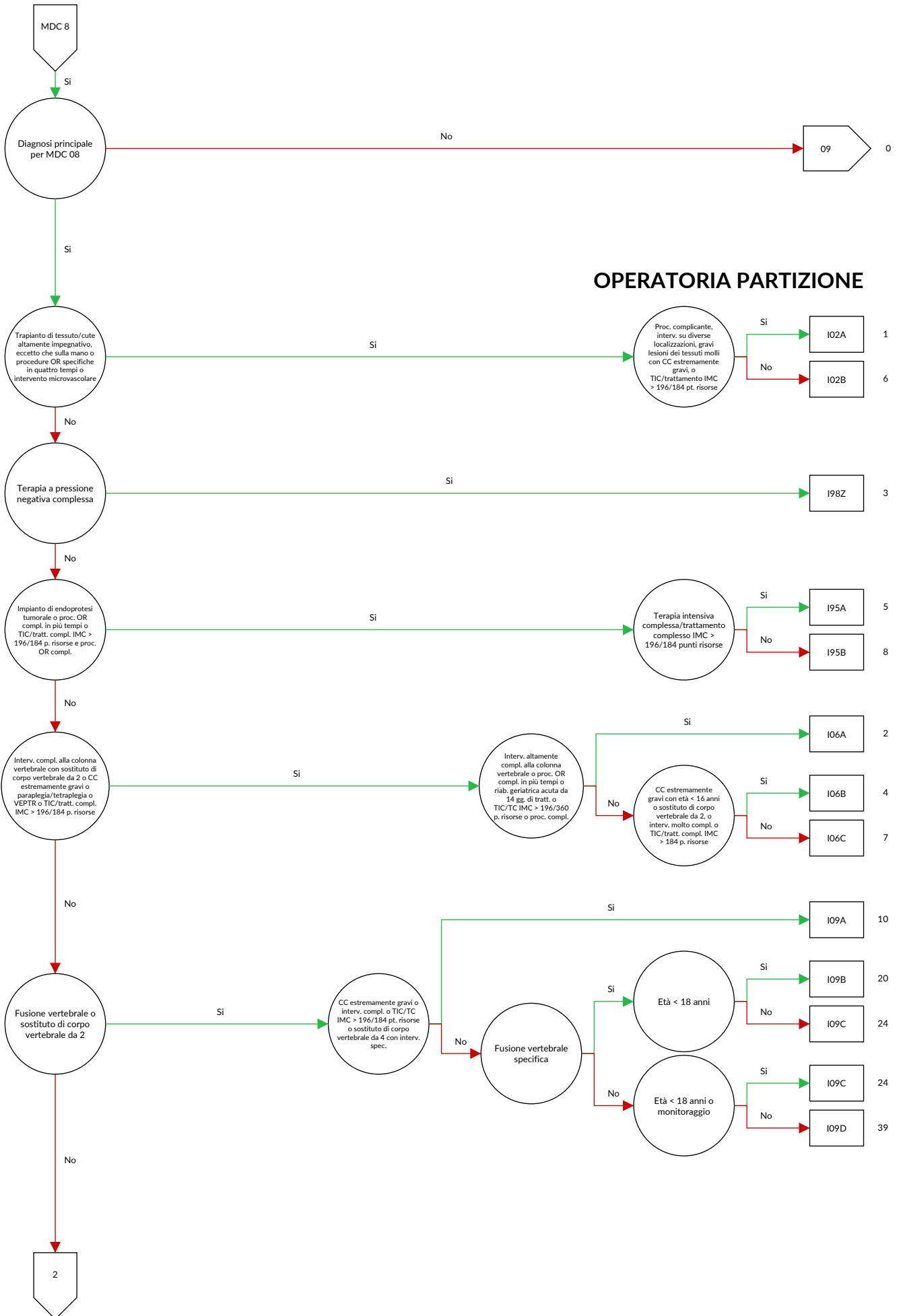

OPERATORIA PARTIZIONE

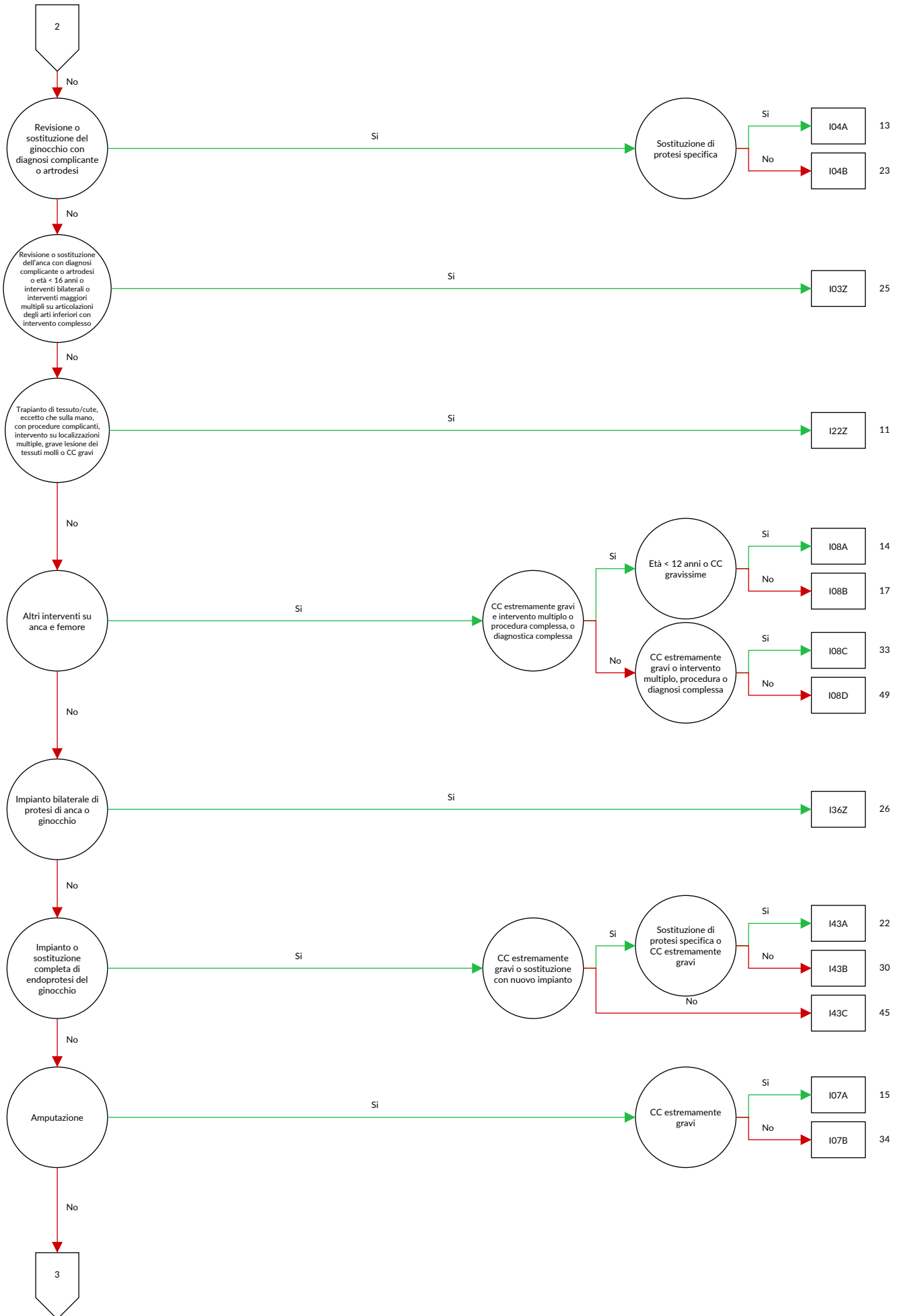

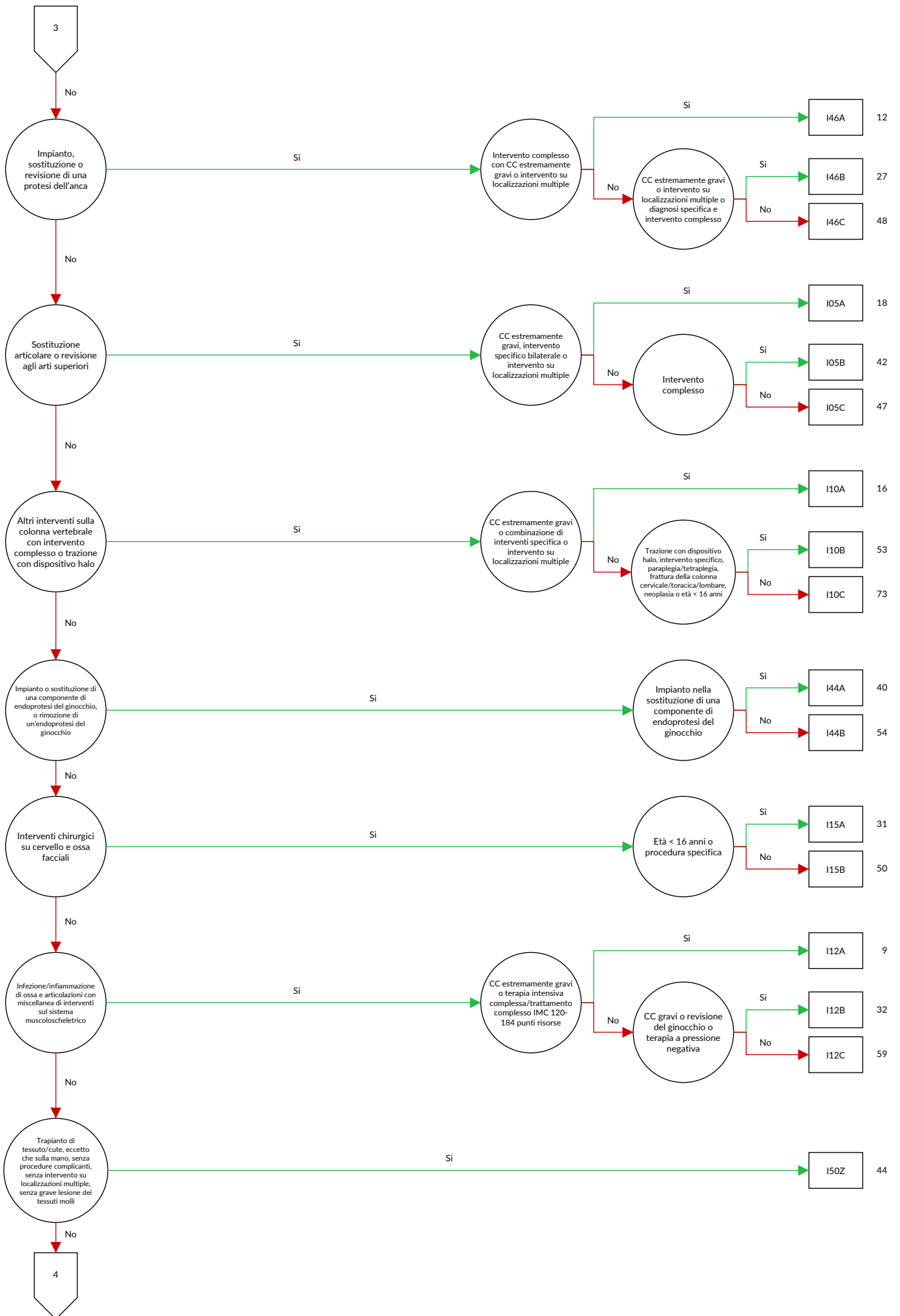

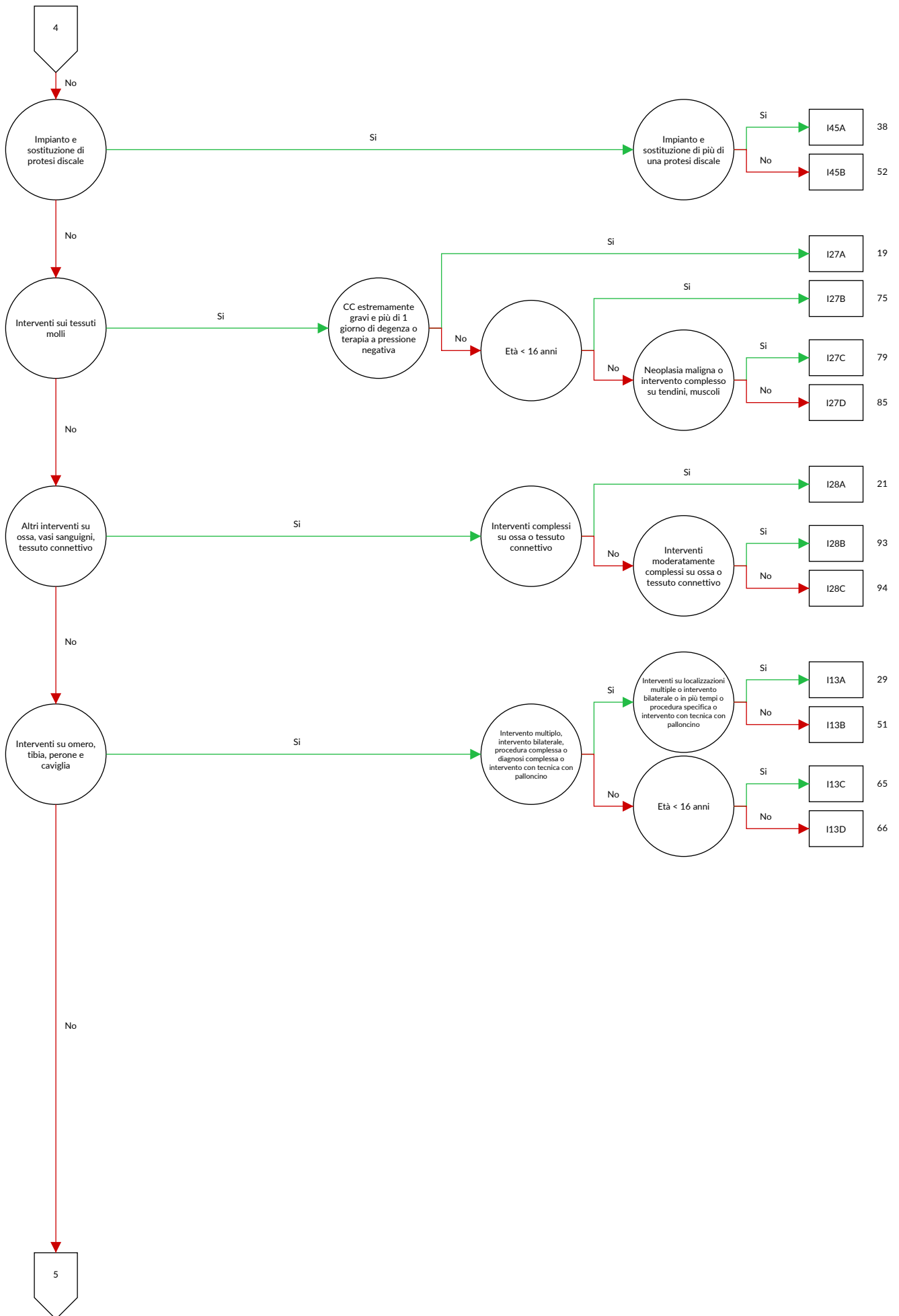

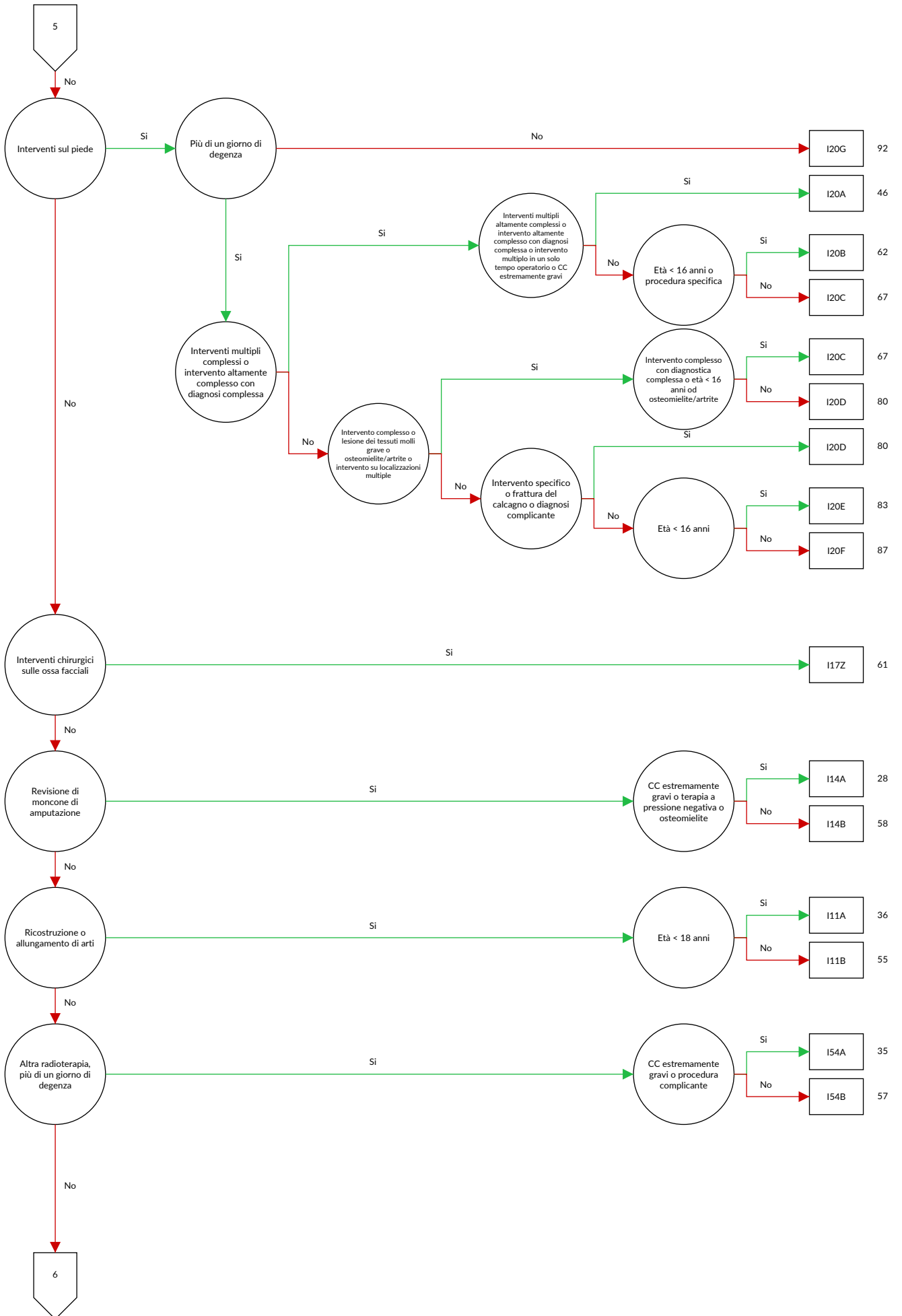

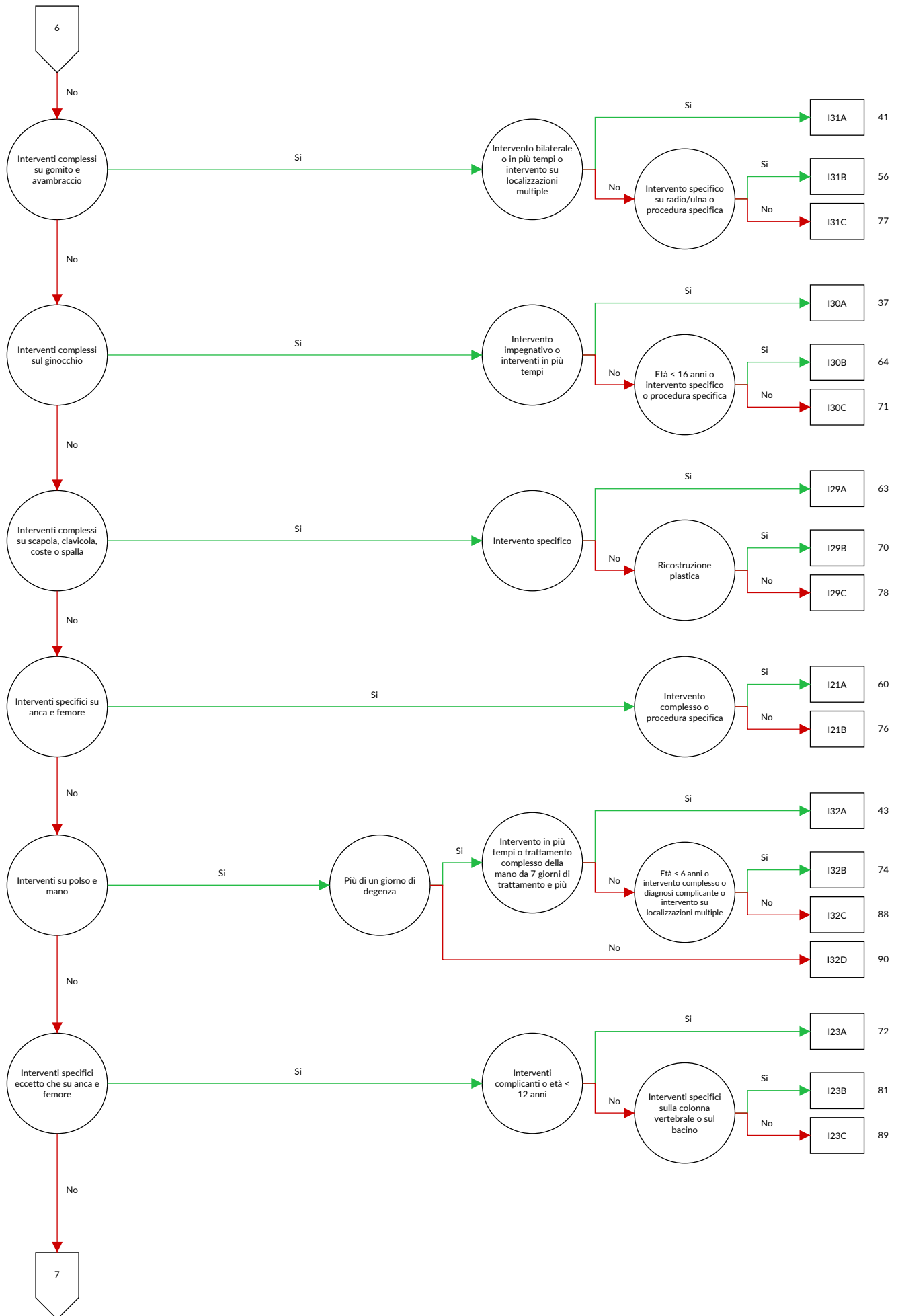

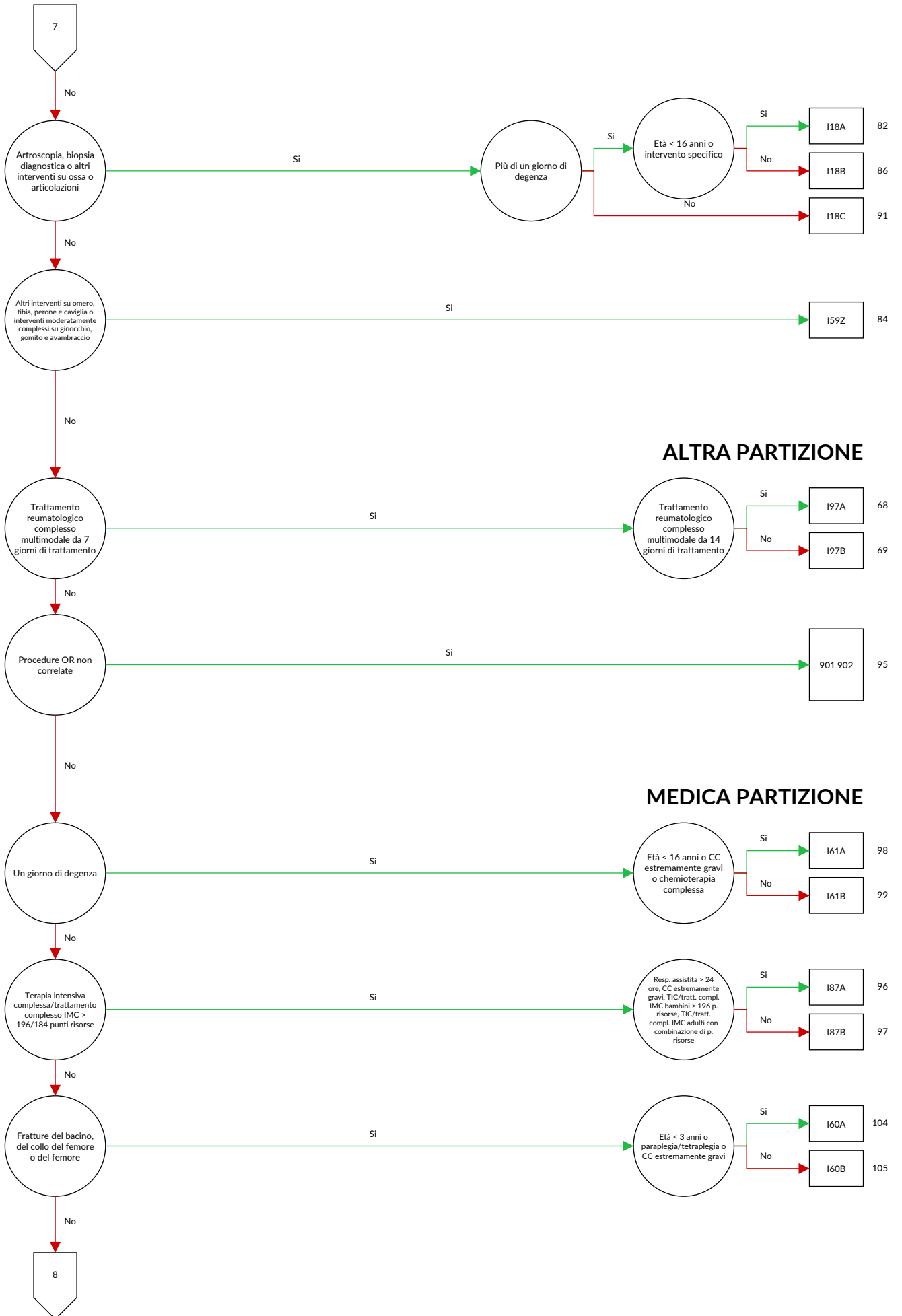

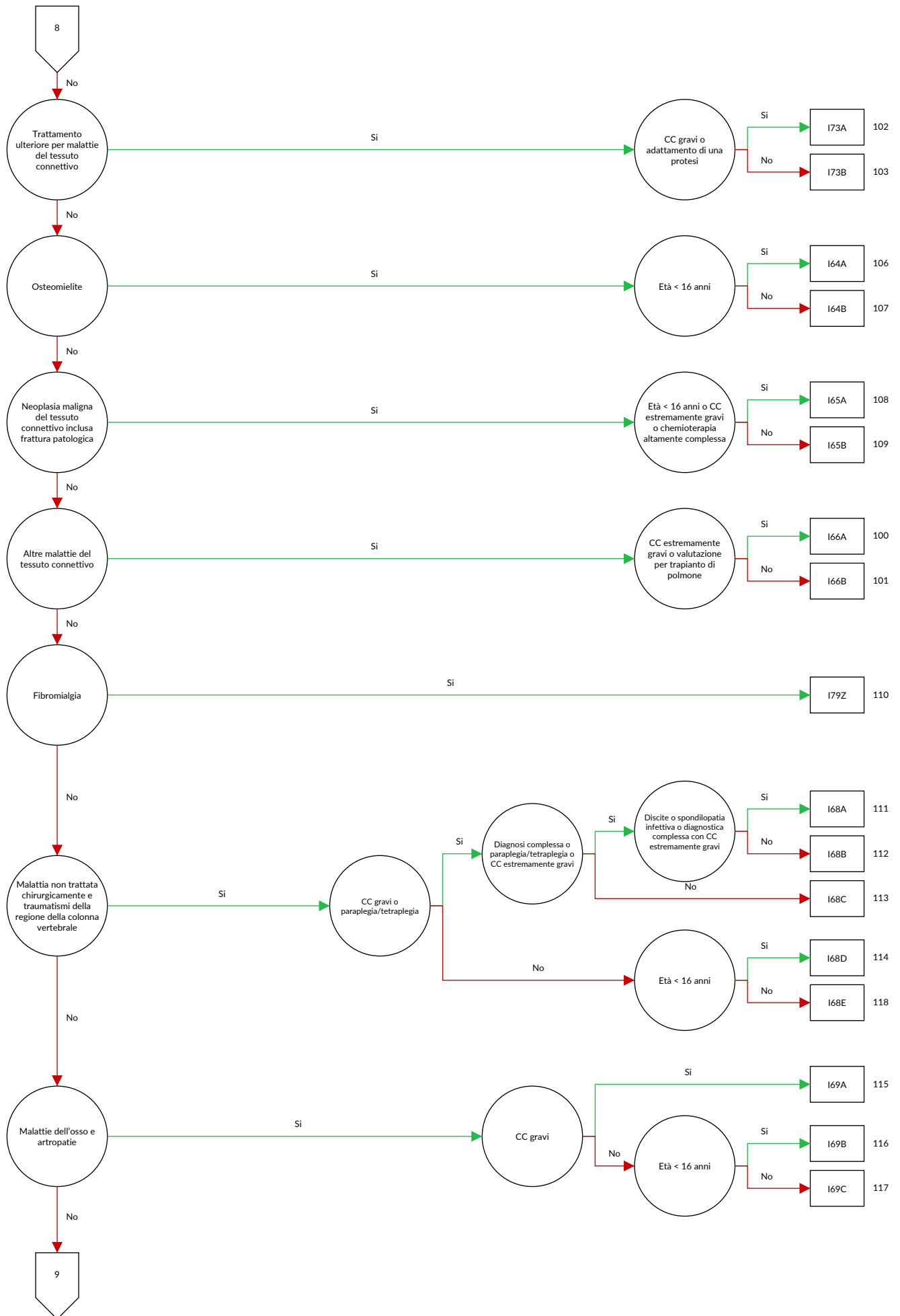

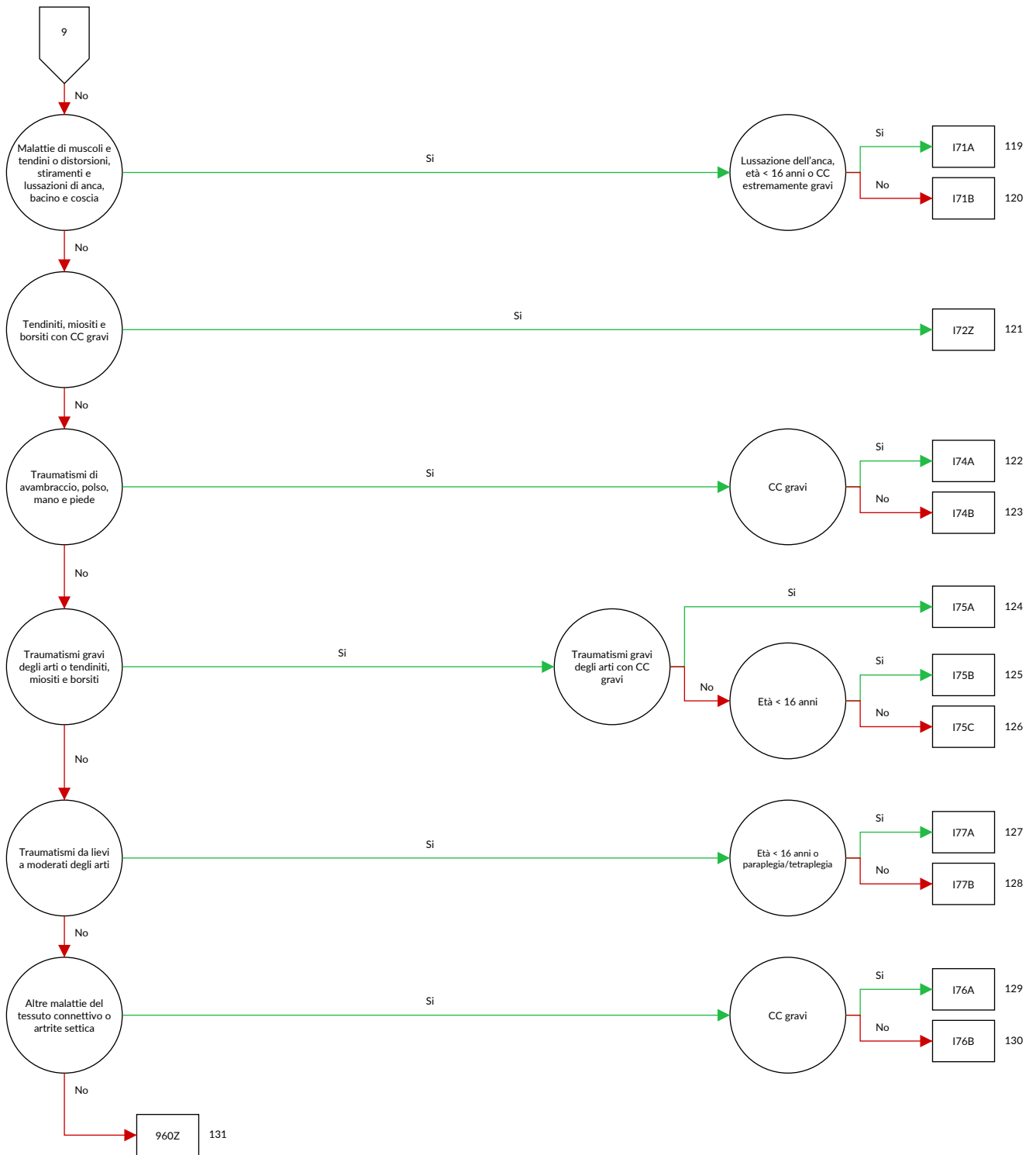

logica decisionale MDC 08 Malattie e disturbi del sistema muscoloscheletrico e tessuto connettivo

Diagnosi principale nella tabella MDC08-0

Diagnosi MDC08-0

A18.0	Tubercolosi delle ossa e delle articolazioni	D16.8	Tumore benigno: Ossa della pelvi, sacro e coccige
A54.4	Infezione gonococcica del sistema osteomuscolare	D16.9	Tumore benigno: Ossa e cartilagine articolare non specificati
A66.6	Lesioni delle ossa e delle articolazioni da framboesia	D21.0	Tumore benigno: Connettivo ed altri tessuti molli della testa, faccia e collo
B90.2	Sequela di tubercolosi delle ossa e delle articolazioni	D21.1	Tumore benigno: Connettivo ed altri tessuti molli dell'arto superiore, inclusa la spalla
C40.0	Tumore Maligno: Scapola ed ossa lunghe dell'arto superiore	D21.2	Tumore benigno: Connettivo ed altri tessuti molli dell'arto inferiore, inclusa l'anca
C40.1	Tumore Maligno: Ossa corte dell'arto superiore	D21.5	Tumore benigno: Connettivo ed altri tessuti molli della pelvi
C40.2	Tumore Maligno: Ossa lunghe dell'arto inferiore	D21.6	Tumore benigno: Connettivo ed altri tessuti molli del tronco non specificati
C40.3	Tumore Maligno: Ossa corte dell'arto inferiore	D21.9	Tumore benigno: Connettivo ed altri tessuti molli non specificati
C40.8	Tumore Maligno: lesione sconfinante a più zone contigue dell'osso e della cartilagine articolare degli arti	D48.0	Tumori di comportamento incerto o sconosciuto: Ossa e cartilagine articolare
C40.9	Tumore Maligno: Osso e cartilagine articolare di arto non specificato	D48.1	Tumori di comportamento incerto o sconosciuto: Connettivo ed altri tessuti molli
C41.2	Tumore Maligno: Colonna vertebrale	D48.2	Tumori di comportamento incerto o sconosciuto: Nervi periferici e sistema nervoso autonomo
C41.30	Tumore maligno: Costole	E55.0	Rachitismo attivo
C41.31	Tumore maligno: Sterno	E64.3	Sequela del rachitismo
C41.32	Tumore maligno: Clavicola	E85.0	Amiloidosi ereditaria non neuropatica
C41.4	Tumore Maligno: Ossa pelviche, sacro e coccige	E85.1	Amiloidosi ereditaria neuropatica
C41.8	Tumore Maligno: lesione sconfinante a più zone contigue dell'osso e della cartilagine articolare	E85.2	Amiloidosi ereditaria non specificata
C41.9	Tumore Maligno: Osso e cartilagine articolare non specificati	E85.3	Amiloidosi sistemica secondaria
C45.7	Mesotelioma di altre sedi	E85.4	Amiloidosi limitata ad un organo
C45.9	Mesotelioma non specificato	E85.8	Altra amiloidosi
C47.0	Tumore Maligno: Nervi periferici della testa, della faccia e del collo	E85.9	Amiloidosi non specificata
C47.1	Tumore Maligno: Nervi periferici dell'arto superiore, inclusa la spalla	G90.70	Sindrome dolorosa regionale complessa dell'arto superiore, altro tipo e tipo non specificato
C47.2	Tumore Maligno: Nervi periferici dell'arto inferiore, inclusa l'anca	G90.71	Sindrome dolorosa regionale complessa dell'arto inferiore, altro tipo e tipo non specificato
C47.5	Tumore Maligno: Nervi periferici della pelvi	G90.79	Sindrome dolorosa regionale complessa, altro tipo e tipo non specificato, sede non specificata
C47.6	Tumore Maligno: Nervi periferici del tronco non specificati	H19.3	Cheratite e cheratocongiuntivite in altre malattie classificate altrove
C47.8	Tumore Maligno: lesione sconfinante a più zone contigue dei nervi periferici e del sistema nervoso autonomo	H42.0	Glaucoma in malattie endocrine, nutrizionali e metaboliche classificate altrove
C47.9	Tumore Maligno: Nervi periferici e sistema nervoso autonomo non specificati	I00	Reumatismo articolare acuto senza interessamento cardiaco
C49.0	Tumore Maligno: Tessuto connettivo e tessuti molli della testa, della faccia e del collo	I68.0	Angiopatia cerebrale amiloide {E85.-}
C49.1	Tumore Maligno: Tessuto connettivo e tessuti molli dell'arto superiore, inclusa la spalla	I73.0	Sindrome di Raynaud
C49.2	Tumore Maligno: Tessuto connettivo e tessuti molli dell'arto inferiore, compresa l'anca	I77.6	Arterite non specificata
C49.5	Tumore Maligno: Tessuto connettivo e tessuti molli della pelvi	L40.5	Artropatia psoriatca {M07.0-M07.3}, {M09.0-}
C49.6	Tumore Maligno: Tessuto connettivo e tessuti molli del tronco non specificati	L87.1	Collagenosi perforante reattiva
C49.8	Tumore Maligno: lesione sconfinante a più zone contigue del tessuto connettivo e dei tessuti molli	L94.4	Papule di Gottron
C49.9	Tumore Maligno: Tessuto connettivo e tessuti molli non specificati	M00.00	Artrite e poliartrite stafilococcica: Localizzazioni multiple
C79.5	Tumore maligno secondario dell'osso e del midollo osseo	M00.01	Artrite e poliartrite stafilococcica: Area spalla
D16.0	Tumore benigno: Scapola e ossa lunghe dell'arto superiore	M00.02	Artrite e poliartrite stafilococcica: Braccio
D16.1	Tumore benigno: Ossa corte dell'arto superiore	M00.03	Artrite e poliartrite stafilococcica: Avambraccio
D16.2	Tumore benigno: Ossa lunghe dell'arto inferiore	M00.04	Artrite e poliartrite stafilococcica: Mano
D16.3	Tumore benigno: Ossa corte dell'arto inferiore	M00.05	Artrite e poliartrite stafilococcica: Coscia
D16.41	Tumore benigno dell'osso e della cartilagine articolare: Craniofacciale	M00.06	Artrite e poliartrite stafilococcica: Gamba
D16.42	Tumore benigno dell'osso e della cartilagine articolare: Mascello-facciale	M00.07	Artrite e poliartrite stafilococcica: Caviglia e piede
D16.6	Tumore benigno: Colonna vertebrale	M00.08	Artrite e poliartrite stafilococcica: Altro
		M00.09	Artrite e poliartrite stafilococcica: Localizzazione non precisata
		M00.10	Artrite e poliartrite pneumococcica: Localizzazioni multiple
		M00.11	Artrite e poliartrite pneumococcica: Area spalla
		M00.12	Artrite e poliartrite pneumococcica: Braccio
		M00.13	Artrite e poliartrite pneumococcica: Avambraccio

M00.14	Artrite e poliartrite pneumococcica: Mano	M01.20	Artrite in malattia di Lyme {A69.2}: Localizzazioni multiple
M00.15	Artrite e poliartrite pneumococcica: Coscia	M01.21	Artrite in malattia di Lyme {A69.2}: Area spalla
M00.16	Artrite e poliartrite pneumococcica: Gamba	M01.22	Artrite in malattia di Lyme {A69.2}: Braccio
M00.17	Artrite e poliartrite pneumococcica: Caviglia e piede	M01.23	Artrite in malattia di Lyme {A69.2}: Avambraccio
M00.18	Artrite e poliartrite pneumococcica: Altro	M01.24	Artrite in malattia di Lyme {A69.2}: Mano
M00.19	Artrite e poliartrite pneumococcica: Localizzazione non precisata	M01.25	Artrite in malattia di Lyme {A69.2}: Coscia
M00.20	Altre artriti e poliartriti streptococciche: Localizzazioni multiple	M01.26	Artrite in malattia di Lyme {A69.2}: Gamba
M00.21	Altre artriti e poliartriti streptococciche: Area spalla	M01.27	Artrite in malattia di Lyme {A69.2}: Caviglia e piede
M00.22	Altre artriti e poliartriti streptococciche: Braccio	M01.28	Artrite in malattia di Lyme {A69.2}: Altro
M00.23	Altre artriti e poliartriti streptococciche: Avambraccio	M01.29	Artrite in malattia di Lyme {A69.2}: Localizzazione non precisata
M00.24	Altre artriti e poliartriti streptococciche: Mano	M01.30	Artrite in altre malattie batteriche classificate altrove: Localizzazioni multiple
M00.25	Altre artriti e poliartriti streptococciche: Coscia	M01.31	Artrite in altre malattie batteriche classificate altrove: Area spalla
M00.26	Altre artriti e poliartriti streptococciche: Gamba	M01.32	Artrite in altre malattie batteriche classificate altrove: Braccio
M00.27	Altre artriti e poliartriti streptococciche: Caviglia e piede	M01.33	Artrite in altre malattie batteriche classificate altrove: Avambraccio
M00.28	Altre artriti e poliartriti streptococciche: Altro	M01.34	Artrite in altre malattie batteriche classificate altrove: Mano
M00.29	Altre artriti e poliartriti streptococciche: Localizzazione non precisata	M01.35	Artrite in altre malattie batteriche classificate altrove: Coscia
M00.80	Artrite e poliartrite da altri batteri specificati: Localizzazioni multiple	M01.36	Artrite in altre malattie batteriche classificate altrove: Gamba
M00.81	Artrite e poliartrite da altri batteri specificati: Area spalla	M01.37	Artrite in altre malattie batteriche classificate altrove: Caviglia e piede
M00.82	Artrite e poliartrite da altri batteri specificati: Braccio	M01.38	Artrite in altre malattie batteriche classificate altrove: Altro
M00.83	Artrite e poliartrite da altri batteri specificati: Avambraccio	M01.39	Artrite in altre malattie batteriche classificate altrove: Localizzazione non precisata
M00.84	Artrite e poliartrite da altri batteri specificati: Mano	M01.40	Artrite in rosolia {B06.8}: Localizzazioni multiple
M00.85	Artrite e poliartrite da altri batteri specificati: Coscia	M01.41	Artrite in rosolia {B06.8}: Area spalla
M00.86	Artrite e poliartrite da altri batteri specificati: Gamba	M01.42	Artrite in rosolia {B06.8}: Braccio
M00.87	Artrite e poliartrite da altri batteri specificati: Caviglia e piede	M01.43	Artrite in rosolia {B06.8}: Avambraccio
M00.88	Artrite e poliartrite da altri batteri specificati: Altro	M01.44	Artrite in rosolia {B06.8}: Mano
M00.89	Artrite e poliartrite da altri batteri specificati: Localizzazione non precisata	M01.45	Artrite in rosolia {B06.8}: Coscia
M00.90	Artrite piogenica non specificata: Localizzazioni multiple	M01.46	Artrite in rosolia {B06.8}: Gamba
M00.91	Artrite piogenica non specificata: Area spalla	M01.47	Artrite in rosolia {B06.8}: Caviglia e piede
M00.92	Artrite piogenica non specificata: Braccio	M01.48	Artrite in rosolia {B06.8}: Altro
M00.93	Artrite piogenica non specificata: Avambraccio	M01.49	Artrite in rosolia {B06.8}: Localizzazione non precisata
M00.94	Artrite piogenica non specificata: Mano	M01.50	Artrite in altre malattie virali classificate altrove: Localizzazioni multiple
M00.95	Artrite piogenica non specificata: Coscia	M01.51	Artrite in altre malattie virali classificate altrove: Area spalla
M00.96	Artrite piogenica non specificata: Gamba	M01.52	Artrite in altre malattie virali classificate altrove: Braccio
M00.97	Artrite piogenica non specificata: Caviglia e piede	M01.53	Artrite in altre malattie virali classificate altrove: Avambraccio
M00.98	Artrite piogenica non specificata: Altro	M01.54	Artrite in altre malattie virali classificate altrove: Mano
M00.99	Artrite piogenica non specificata: Localizzazione non precisata	M01.55	Artrite in altre malattie virali classificate altrove: Coscia
M01.00	Artrite meningococcica {A39.8}: Localizzazioni multiple	M01.56	Artrite in altre malattie virali classificate altrove: Gamba
M01.01	Artrite meningococcica {A39.8}: Area spalla	M01.57	Artrite in altre malattie virali classificate altrove: Caviglia e piede
M01.02	Artrite meningococcica {A39.8}: Braccio	M01.58	Artrite in altre malattie virali classificate altrove: Altro
M01.03	Artrite meningococcica {A39.8}: Avambraccio	M01.59	Artrite in altre malattie virali classificate altrove: Localizzazione non precisata
M01.04	Artrite meningococcica {A39.8}: Mano	M01.60	Artrite in infezioni micotiche {B35-B49}: Localizzazioni multiple
M01.05	Artrite meningococcica {A39.8}: Coscia	M01.61	Artrite in infezioni micotiche {B35-B49}: Area spalla
M01.06	Artrite meningococcica {A39.8}: Gamba	M01.62	Artrite in infezioni micotiche {B35-B49}: Braccio
M01.07	Artrite meningococcica {A39.8}: Caviglia e piede	M01.63	Artrite in infezioni micotiche {B35-B49}: Avambraccio
M01.08	Artrite meningococcica {A39.8}: Altro	M01.64	Artrite in infezioni micotiche {B35-B49}: Mano
M01.09	Artrite meningococcica {A39.8}: Localizzazione non precisata	M01.65	Artrite in infezioni micotiche {B35-B49}: Coscia
M01.10	Artrite tubercolare {A18.0}: Localizzazioni multiple		
M01.11	Artrite tubercolare {A18.0}: Area spalla		
M01.12	Artrite tubercolare {A18.0}: Braccio		
M01.13	Artrite tubercolare {A18.0}: Avambraccio		
M01.14	Artrite tubercolare {A18.0}: Mano		
M01.15	Artrite tubercolare {A18.0}: Coscia		
M01.16	Artrite tubercolare {A18.0}: Gamba		
M01.17	Artrite tubercolare {A18.0}: Caviglia e piede		
M01.18	Artrite tubercolare {A18.0}: Altro		
M01.19	Artrite tubercolare {A18.0}: Localizzazione non precisata		

M01.66	Artrite in infezioni micotiche [B35-B49]: Gamba	M02.38	Malattia di Reiter: Altro
M01.67	Artrite in infezioni micotiche [B35-B49]: Caviglia e piede	M02.39	Malattia di Reiter: Localizzazione non precisata
M01.68	Artrite in infezioni micotiche [B35-B49]: Altro	M02.80	Altre artropatie reattive: Localizzazioni multiple
M01.69	Artrite in infezioni micotiche [B35-B49]: Localizzazione non precisata	M02.81	Altre artropatie reattive: Area spalla
M01.80	Artrite in altre malattie infettive e parassitarie, classificate altrove: Localizzazioni multiple	M02.82	Altre artropatie reattive: Braccio
M01.81	Artrite in altre malattie infettive e parassitarie, classificate altrove: Area spalla	M02.83	Altre artropatie reattive: Avambraccio
M01.82	Artrite in altre malattie infettive e parassitarie, classificate altrove: Braccio	M02.84	Altre artropatie reattive: Mano
M01.83	Artrite in altre malattie infettive e parassitarie, classificate altrove: Avambraccio	M02.85	Altre artropatie reattive: Coscia
M01.84	Artrite in altre malattie infettive e parassitarie, classificate altrove: Mano	M02.86	Altre artropatie reattive: Gamba
M01.85	Artrite in altre malattie infettive e parassitarie, classificate altrove: Coscia	M02.87	Altre artropatie reattive: Caviglia e piede
M01.86	Artrite in altre malattie infettive e parassitarie, classificate altrove: Gamba	M02.88	Altre artropatie reattive: Altro
M01.87	Artrite in altre malattie infettive e parassitarie, classificate altrove: Caviglia e piede	M02.89	Altre artropatie reattive: Localizzazione non precisata
M01.88	Artrite in altre malattie infettive e parassitarie, classificate altrove: Altro	M02.90	Artropatia reattiva non specificata: Localizzazioni multiple
M01.89	Artrite in altre malattie infettive e parassitarie, classificate altrove: Localizzazione non precisata	M02.91	Artropatia reattiva non specificata: Area spalla
M02.00	Artropatia successiva a bypass intestinale: Localizzazioni multiple	M02.92	Artropatia reattiva non specificata: Braccio
M02.01	Artropatia successiva a bypass intestinale: Area spalla	M02.93	Artropatia reattiva non specificata: Avambraccio
M02.02	Artropatia successiva a bypass intestinale: Braccio	M02.94	Artropatia reattiva non specificata: Mano
M02.03	Artropatia successiva a bypass intestinale: Avambraccio	M02.95	Artropatia reattiva non specificata: Coscia
M02.04	Artropatia successiva a bypass intestinale: Mano	M02.96	Artropatia reattiva non specificata: Gamba
M02.05	Artropatia successiva a bypass intestinale: Coscia	M02.97	Artropatia reattiva non specificata: Caviglia e piede
M02.06	Artropatia successiva a bypass intestinale: Gamba	M02.98	Artropatia reattiva non specificata: Altro
M02.07	Artropatia successiva a bypass intestinale: Caviglia e piede	M02.99	Artropatia reattiva non specificata: Localizzazione non precisata
M02.08	Artropatia successiva a bypass intestinale: Altro	M03.20	Altre artropatie post-infettive in malattie classificate altrove: Localizzazioni multiple
M02.09	Artropatia successiva a bypass intestinale: Localizzazione non precisata	M03.21	Altre artropatie post-infettive in malattie classificate altrove: Area spalla
M02.10	Artropatia post-dissenterica: Localizzazioni multiple	M03.22	Altre artropatie post-infettive in malattie classificate altrove: Braccio
M02.11	Artropatia post-dissenterica: Area spalla	M03.23	Altre artropatie post-infettive in malattie classificate altrove: Avambraccio
M02.12	Artropatia post-dissenterica: Braccio	M03.24	Altre artropatie post-infettive in malattie classificate altrove: Mano
M02.13	Artropatia post-dissenterica: Avambraccio	M03.25	Altre artropatie post-infettive in malattie classificate altrove: Coscia
M02.14	Artropatia post-dissenterica: Mano	M03.26	Altre artropatie post-infettive in malattie classificate altrove: Gamba
M02.15	Artropatia post-dissenterica: Coscia	M03.27	Altre artropatie post-infettive in malattie classificate altrove: Caviglia e piede
M02.16	Artropatia post-dissenterica: Gamba	M03.28	Altre artropatie post-infettive in malattie classificate altrove: Altro
M02.17	Artropatia post-dissenterica: Caviglia e piede	M03.29	Altre artropatie post-infettive in malattie classificate altrove: Localizzazione non precisata
M02.18	Artropatia post-dissenterica: Altro	M03.60	Artropatia reattiva in altre malattie classificate altrove: Localizzazioni multiple
M02.19	Artropatia post-dissenterica: Localizzazione non precisata	M03.61	Artropatia reattiva in altre malattie classificate altrove: Area spalla
M02.20	Artropatia post-vaccinale: Localizzazioni multiple	M03.62	Artropatia reattiva in altre malattie classificate altrove: Braccio
M02.21	Artropatia post-vaccinale: Area spalla	M03.63	Artropatia reattiva in altre malattie classificate altrove: Avambraccio
M02.22	Artropatia post-vaccinale: Braccio	M03.64	Artropatia reattiva in altre malattie classificate altrove: Mano
M02.23	Artropatia post-vaccinale: Avambraccio	M03.65	Artropatia reattiva in altre malattie classificate altrove: Coscia
M02.24	Artropatia post-vaccinale: Mano	M03.66	Artropatia reattiva in altre malattie classificate altrove: Gamba
M02.25	Artropatia post-vaccinale: Coscia	M03.67	Artropatia reattiva in altre malattie classificate altrove: Caviglia e piede
M02.26	Artropatia post-vaccinale: Gamba	M03.68	Artropatia reattiva in altre malattie classificate altrove: Altro
M02.27	Artropatia post-vaccinale: Caviglia e piede	M03.69	Artropatia reattiva in altre malattie classificate altrove: Localizzazione non precisata
M02.28	Artropatia post-vaccinale: Altro	M05.00	Sindrome di Felty: Localizzazioni multiple
M02.29	Artropatia post-vaccinale: Localizzazione non precisata	M05.01	Sindrome di Felty: Area spalla
M02.30	Malattia di Reiter: Localizzazioni multiple	M05.02	Sindrome di Felty: Braccio
M02.31	Malattia di Reiter: Area spalla	M05.03	Sindrome di Felty: Avambraccio
M02.32	Malattia di Reiter: Braccio	M05.04	Sindrome di Felty: Mano
M02.33	Malattia di Reiter: Avambraccio	M05.05	Sindrome di Felty: Coscia
M02.34	Malattia di Reiter: Mano		
M02.35	Malattia di Reiter: Coscia		
M02.36	Malattia di Reiter: Gamba		
M02.37	Malattia di Reiter: Caviglia e piede		

M05.06	Sindrome di Felty: Gamba	M06.03	Artrite reumatoide sieronegativa: Avambraccio
M05.07	Sindrome di Felty: Caviglia e piede	M06.04	Artrite reumatoide sieronegativa: Mano
M05.08	Sindrome di Felty: Altro	M06.05	Artrite reumatoide sieronegativa: Coscia
M05.09	Sindrome di Felty: Localizzazione non precisata	M06.06	Artrite reumatoide sieronegativa: Gamba
M05.20	Vascolite reumatoide: Localizzazioni multiple	M06.07	Artrite reumatoide sieronegativa: Caviglia e piede
M05.21	Vascolite reumatoide: Area spalla	M06.08	Artrite reumatoide sieronegativa: Altro
M05.22	Vascolite reumatoide: Braccio	M06.09	Artrite reumatoide sieronegativa: Localizzazione non precisata
M05.23	Vascolite reumatoide: Avambraccio		
M05.24	Vascolite reumatoide: Mano	M06.10	Morbo di Still dell'adulto: Localizzazioni multiple
M05.25	Vascolite reumatoide: Coscia	M06.11	Morbo di Still dell'adulto: Area spalla
M05.26	Vascolite reumatoide: Gamba	M06.12	Morbo di Still dell'adulto: Braccio
M05.27	Vascolite reumatoide: Caviglia e piede	M06.13	Morbo di Still dell'adulto: Avambraccio
M05.28	Vascolite reumatoide: Altro	M06.14	Morbo di Still dell'adulto: Mano
M05.29	Vascolite reumatoide: Localizzazione non precisata	M06.15	Morbo di Still dell'adulto: Coscia
M05.30	Artrite reumatoide con interessamento di altri organi e apparati: Localizzazioni multiple	M06.16	Morbo di Still dell'adulto: Gamba
M05.31	Artrite reumatoide con interessamento di altri organi e apparati: Area spalla	M06.17	Morbo di Still dell'adulto: Caviglia e piede
M05.32	Artrite reumatoide con interessamento di altri organi e apparati: Braccio	M06.18	Morbo di Still dell'adulto: Altro
M05.33	Artrite reumatoide con interessamento di altri organi e apparati: Avambraccio	M06.19	Morbo di Still dell'adulto: Localizzazione non precisata
M05.34	Artrite reumatoide con interessamento di altri organi e apparati: Mano	M06.20	Borsite reumatoide: Localizzazioni multiple
M05.35	Artrite reumatoide con interessamento di altri organi e apparati: Coscia	M06.21	Borsite reumatoide: Area spalla
M05.36	Artrite reumatoide con interessamento di altri organi e apparati: Gamba	M06.22	Borsite reumatoide: Braccio
M05.37	Artrite reumatoide con interessamento di altri organi e apparati: Caviglia e piede	M06.23	Borsite reumatoide: Avambraccio
M05.38	Artrite reumatoide con interessamento di altri organi e apparati: Altro	M06.24	Borsite reumatoide: Mano
M05.39	Artrite reumatoide con interessamento di altri organi e apparati: Localizzazione non precisata	M06.25	Borsite reumatoide: Coscia
M05.80	Altra artrite reumatoide sieropositiva: Localizzazioni multiple	M06.26	Borsite reumatoide: Gamba
M05.81	Altra artrite reumatoide sieropositiva: Area spalla	M06.27	Borsite reumatoide: Caviglia e piede
M05.82	Altra artrite reumatoide sieropositiva: Braccio	M06.28	Borsite reumatoide: Altro
M05.83	Altra artrite reumatoide sieropositiva: Avambraccio	M06.29	Borsite reumatoide: Localizzazione non precisata
M05.84	Altra artrite reumatoide sieropositiva: Mano	M06.30	Nodulo reumatoide: Localizzazioni multiple
M05.85	Altra artrite reumatoide sieropositiva: Coscia	M06.31	Nodulo reumatoide: Area spalla
M05.86	Altra artrite reumatoide sieropositiva: Gamba	M06.32	Nodulo reumatoide: Braccio
M05.87	Altra artrite reumatoide sieropositiva: Caviglia e piede	M06.33	Nodulo reumatoide: Avambraccio
M05.88	Altra artrite reumatoide sieropositiva: Altro	M06.34	Nodulo reumatoide: Mano
M05.89	Altra artrite reumatoide sieropositiva: Localizzazione non precisata	M06.35	Nodulo reumatoide: Coscia
M05.90	Artrite reumatoide sieropositiva non specificata: Localizzazioni multiple	M06.36	Nodulo reumatoide: Gamba
M05.91	Artrite reumatoide sieropositiva non specificata: Area spalla	M06.37	Nodulo reumatoide: Caviglia e piede
M05.92	Artrite reumatoide sieropositiva non specificata: Braccio	M06.38	Nodulo reumatoide: Altro
M05.93	Artrite reumatoide sieropositiva non specificata: Avambraccio	M06.39	Nodulo reumatoide: Localizzazione non precisata
M05.94	Artrite reumatoide sieropositiva non specificata: Mano	M06.40	Poliartropatia infiammatoria: Localizzazioni multiple
M05.95	Artrite reumatoide sieropositiva non specificata: Coscia	M06.41	Poliartropatia infiammatoria: Area spalla
M05.96	Artrite reumatoide sieropositiva non specificata: Gamba	M06.42	Poliartropatia infiammatoria: Braccio
M05.97	Artrite reumatoide sieropositiva non specificata: Caviglia e piede	M06.43	Poliartropatia infiammatoria: Avambraccio
M05.98	Artrite reumatoide sieropositiva non specificata: Altro	M06.44	Poliartropatia infiammatoria: Mano
M05.99	Artrite reumatoide sieropositiva non specificata: Localizzazione non precisata	M06.45	Poliartropatia infiammatoria: Coscia
M06.00	Artrite reumatoide sieronegativa: Localizzazioni multiple	M06.46	Poliartropatia infiammatoria: Gamba
M06.01	Artrite reumatoide sieronegativa: Area spalla	M06.47	Poliartropatia infiammatoria: Caviglia e piede
M06.02	Artrite reumatoide sieronegativa: Braccio	M06.48	Poliartropatia infiammatoria: Altro
		M06.49	Poliartropatia infiammatoria: Localizzazione non precisata
		M06.80	Altra artrite reumatoide specificata: Localizzazioni multiple
		M06.81	Altra artrite reumatoide specificata: Area spalla
		M06.82	Altra artrite reumatoide specificata: Braccio
		M06.83	Altra artrite reumatoide specificata: Avambraccio
		M06.84	Altra artrite reumatoide specificata: Mano
		M06.85	Altra artrite reumatoide specificata: Coscia
		M06.86	Altra artrite reumatoide specificata: Gamba
		M06.87	Altra artrite reumatoide specificata: Caviglia e piede
		M06.88	Altra artrite reumatoide specificata: Altro
		M06.89	Altra artrite reumatoide specificata: Localizzazione non precisata
		M06.90	Artrite reumatoide non specificata: Localizzazioni multiple
		M06.91	Artrite reumatoide non specificata: Area spalla
		M06.92	Artrite reumatoide non specificata: Braccio
		M06.93	Artrite reumatoide non specificata: Avambraccio
		M06.94	Artrite reumatoide non specificata: Mano
		M06.95	Artrite reumatoide non specificata: Coscia
		M06.96	Artrite reumatoide non specificata: Gamba
		M06.97	Artrite reumatoide non specificata: Caviglia e piede

M06.98	Artrite reumatoide non specificata: Altro	M07.63	Altre artropatie enteropatiche: Avambraccio
M06.99	Artrite reumatoide non specificata: Localizzazione non precisata	M07.64	Altre artropatie enteropatiche: Mano
M07.00	Artropatia psoriatca interfalangea distale {L40.5}: Localizzazioni multiple	M07.65	Altre artropatie enteropatiche: Coscia
M07.04	Artropatia psoriatca interfalangea distale {L40.5}: Mano	M07.66	Altre artropatie enteropatiche: Gamba
M07.07	Artropatia psoriatca interfalangea distale {L40.5}: Caviglia e piede	M07.67	Altre artropatie enteropatiche: Caviglia e piede
M07.09	Artropatia psoriatca interfalangea distale {L40.5}: Localizzazione non precisata	M07.68	Altre artropatie enteropatiche: Altro
M07.10	Artrite mutilante {L40.5}: Localizzazioni multiple	M07.69	Altre artropatie enteropatiche: Localizzazione non precisata
M07.11	Artrite mutilante {L40.5}: Area spalla	M08.00	Poliartrite cronica giovanile, tipo adulto: Localizzazioni multiple
M07.12	Artrite mutilante {L40.5}: Braccio	M08.01	Poliartrite cronica giovanile, tipo adulto: Area spalla
M07.13	Artrite mutilante {L40.5}: Avambraccio	M08.02	Poliartrite cronica giovanile, tipo adulto: Braccio
M07.14	Artrite mutilante {L40.5}: Mano	M08.03	Poliartrite cronica giovanile, tipo adulto: Avambraccio
M07.15	Artrite mutilante {L40.5}: Coscia	M08.04	Poliartrite cronica giovanile, tipo adulto: Mano
M07.16	Artrite mutilante {L40.5}: Gamba	M08.05	Poliartrite cronica giovanile, tipo adulto: Coscia
M07.17	Artrite mutilante {L40.5}: Caviglia e piede	M08.06	Poliartrite cronica giovanile, tipo adulto: Gamba
M07.18	Artrite mutilante {L40.5}: Altro	M08.07	Poliartrite cronica giovanile, tipo adulto: Caviglia e piede
M07.19	Artrite mutilante {L40.5}: Localizzazione non precisata	M08.08	Poliartrite cronica giovanile, tipo adulto: Altro
M07.2	Spondilite psoriasica {L40.5}	M08.09	Poliartrite cronica giovanile, tipo adulto: Localizzazione non precisata
M07.30	Altre artropatie psoriasiche {L40.5}: Localizzazioni multiple	M08.10	Spondilite anchilosante giovanile: Localizzazioni multiple
M07.31	Altre artropatie psoriasiche {L40.5}: Area spalla	M08.11	Spondilite anchilosante giovanile: Area spalla
M07.32	Altre artropatie psoriasiche {L40.5}: Braccio	M08.12	Spondilite anchilosante giovanile: Braccio
M07.33	Altre artropatie psoriasiche {L40.5}: Avambraccio	M08.13	Spondilite anchilosante giovanile: Avambraccio
M07.34	Altre artropatie psoriasiche {L40.5}: Mano	M08.14	Spondilite anchilosante giovanile: Mano
M07.35	Altre artropatie psoriasiche {L40.5}: Coscia	M08.15	Spondilite anchilosante giovanile: Coscia
M07.36	Altre artropatie psoriasiche {L40.5}: Gamba	M08.16	Spondilite anchilosante giovanile: Gamba
M07.37	Altre artropatie psoriasiche {L40.5}: Caviglia e piede	M08.17	Spondilite anchilosante giovanile: Caviglia e piede
M07.38	Altre artropatie psoriasiche {L40.5}: Altro	M08.18	Spondilite anchilosante giovanile: Altro
M07.39	Altre artropatie psoriasiche {L40.5}: Localizzazione non precisata	M08.19	Spondilite anchilosante giovanile: Localizzazione non precisata
M07.40	Artrite in morbo di Crohn [enterite regionale] {K50.-}: Localizzazioni multiple	M08.20	Artrite giovanile con esordio sistemico: Localizzazioni multiple
M07.41	Artrite in morbo di Crohn [enterite regionale] {K50.-}: Area spalla	M08.21	Artrite giovanile con esordio sistemico: Area spalla
M07.42	Artrite in morbo di Crohn [enterite regionale] {K50.-}: Braccio	M08.22	Artrite giovanile con esordio sistemico: Braccio
M07.43	Artrite in morbo di Crohn [enterite regionale] {K50.-}: Avambraccio	M08.23	Artrite giovanile con esordio sistemico: Avambraccio
M07.44	Artrite in morbo di Crohn [enterite regionale] {K50.-}: Mano	M08.24	Artrite giovanile con esordio sistemico: Mano
M07.45	Artrite in morbo di Crohn [enterite regionale] {K50.-}: Coscia	M08.25	Artrite giovanile con esordio sistemico: Coscia
M07.46	Artrite in morbo di Crohn [enterite regionale] {K50.-}: Gamba	M08.26	Artrite giovanile con esordio sistemico: Gamba
M07.47	Artrite in morbo di Crohn [enterite regionale] {K50.-}: Caviglia e piede	M08.27	Artrite giovanile con esordio sistemico: Caviglia e piede
M07.48	Artrite in morbo di Crohn [enterite regionale] {K50.-}: Altro	M08.28	Artrite giovanile con esordio sistemico: Altro
M07.49	Artrite in morbo di Crohn [enterite regionale] {K50.-}: Localizzazione non precisata	M08.29	Artrite giovanile con esordio sistemico: Localizzazione non precisata
M07.50	Artrite in colite ulcerosa {K51.-}: Localizzazioni multiple	M08.3	Artrite cronica giovanile (sieronegativa), forma pauciarticolare
M07.51	Artrite in colite ulcerosa {K51.-}: Area spalla	M08.40	Artrite cronica giovanile (sieronegativa), forma pauciarticolare: Localizzazioni multiple
M07.52	Artrite in colite ulcerosa {K51.-}: Braccio	M08.41	Artrite cronica giovanile (sieronegativa), forma pauciarticolare: Area spalla
M07.53	Artrite in colite ulcerosa {K51.-}: Avambraccio	M08.42	Artrite cronica giovanile (sieronegativa), forma pauciarticolare: Braccio
M07.54	Artrite in colite ulcerosa {K51.-}: Mano	M08.43	Artrite cronica giovanile (sieronegativa), forma pauciarticolare: Avambraccio
M07.55	Artrite in colite ulcerosa {K51.-}: Coscia	M08.44	Artrite cronica giovanile (sieronegativa), forma pauciarticolare: Mano
M07.56	Artrite in colite ulcerosa {K51.-}: Gamba	M08.45	Artrite cronica giovanile (sieronegativa), forma pauciarticolare: Coscia
M07.57	Artrite in colite ulcerosa {K51.-}: Caviglia e piede	M08.46	Artrite cronica giovanile (sieronegativa), forma pauciarticolare: Gamba
M07.58	Artrite in colite ulcerosa {K51.-}: Altro	M08.47	Artrite cronica giovanile (sieronegativa), forma pauciarticolare: Caviglia e piede
M07.59	Artrite in colite ulcerosa {K51.-}: Localizzazione non precisata	M08.48	Artrite cronica giovanile (sieronegativa), forma pauciarticolare: Altro
M07.60	Altre artropatie enteropatiche: Localizzazioni multiple	M08.49	Artrite cronica giovanile (sieronegativa), forma pauciarticolare: Localizzazione non precisata
M07.61	Altre artropatie enteropatiche: Area spalla	M08.70	Vascolite in artrite giovanile: Localizzazioni multiple
M07.62	Altre artropatie enteropatiche: Braccio	M08.71	Vascolite in artrite giovanile: Area spalla

M08.72	Vascolite in artrite giovanile: Braccio	M09.25	Artrite giovanile in colite ulcerosa {K51.-}: Coscia
M08.73	Vascolite in artrite giovanile: Avambraccio	M09.26	Artrite giovanile in colite ulcerosa {K51.-}: Gamba
M08.74	Vascolite in artrite giovanile: Mano	M09.27	Artrite giovanile in colite ulcerosa {K51.-}: Caviglia e piede
M08.75	Vascolite in artrite giovanile: Coscia	M09.28	Artrite giovanile in colite ulcerosa {K51.-}: Altro
M08.76	Vascolite in artrite giovanile: Gamba	M09.29	Artrite giovanile in colite ulcerosa {K51.-}: Localizzazione non precisata
M08.77	Vascolite in artrite giovanile: Caviglia e piede	M09.80	Artrite giovanile in altre malattie classificate altrove: Localizzazioni multiple
M08.78	Vascolite in artrite giovanile: Altro	M09.81	Artrite giovanile in altre malattie classificate altrove: Area spalla
M08.79	Vascolite in artrite giovanile: Localizzazione non precisata	M09.82	Artrite giovanile in altre malattie classificate altrove: Braccio
M08.80	Altra artrite giovanile: Localizzazioni multiple	M09.83	Artrite giovanile in altre malattie classificate altrove: Avambraccio
M08.81	Altra artrite giovanile: Area spalla	M09.84	Artrite giovanile in altre malattie classificate altrove: Mano
M08.82	Altra artrite giovanile: Braccio	M09.85	Artrite giovanile in altre malattie classificate altrove: Coscia
M08.83	Altra artrite giovanile: Avambraccio	M09.86	Artrite giovanile in altre malattie classificate altrove: Gamba
M08.84	Altra artrite giovanile: Mano	M09.87	Artrite giovanile in altre malattie classificate altrove: Caviglia e piede
M08.85	Altra artrite giovanile: Coscia	M09.88	Artrite giovanile in altre malattie classificate altrove: Altro
M08.86	Altra artrite giovanile: Gamba	M09.89	Artrite giovanile in altre malattie classificate altrove: Localizzazione non precisata
M08.87	Altra artrite giovanile: Caviglia e piede	M10.00	Gotta idiopatica: Localizzazioni multiple
M08.88	Altra artrite giovanile: Altro	M10.01	Gotta idiopatica: Area spalla
M08.89	Altra artrite giovanile: Localizzazione non precisata	M10.02	Gotta idiopatica: Braccio
M08.90	Artrite giovanile non specificata: Localizzazioni multiple	M10.03	Gotta idiopatica: Avambraccio
M08.91	Artrite giovanile non specificata: Area spalla	M10.04	Gotta idiopatica: Mano
M08.92	Artrite giovanile non specificata: Braccio	M10.05	Gotta idiopatica: Coscia
M08.93	Artrite giovanile non specificata: Avambraccio	M10.06	Gotta idiopatica: Gamba
M08.94	Artrite giovanile non specificata: Mano	M10.07	Gotta idiopatica: Caviglia e piede
M08.95	Artrite giovanile non specificata: Coscia	M10.08	Gotta idiopatica: Altro
M08.96	Artrite giovanile non specificata: Gamba	M10.09	Gotta idiopatica: Localizzazione non precisata
M08.97	Artrite giovanile non specificata: Caviglia e piede	M10.20	Gotta indotta da farmaci: Localizzazioni multiple
M08.98	Artrite giovanile non specificata: Altro	M10.21	Gotta indotta da farmaci: Area spalla
M08.99	Artrite giovanile non specificata: Localizzazione non precisata	M10.22	Gotta indotta da farmaci: Braccio
M09.00	Artrite giovanile in psoriasi {L40.5}: Localizzazioni multiple	M10.23	Gotta indotta da farmaci: Avambraccio
M09.01	Artrite giovanile in psoriasi {L40.5}: Area spalla	M10.24	Gotta indotta da farmaci: Mano
M09.02	Artrite giovanile in psoriasi {L40.5}: Braccio	M10.25	Gotta indotta da farmaci: Coscia
M09.03	Artrite giovanile in psoriasi {L40.5}: Avambraccio	M10.26	Gotta indotta da farmaci: Gamba
M09.04	Artrite giovanile in psoriasi {L40.5}: Mano	M10.27	Gotta indotta da farmaci: Caviglia e piede
M09.05	Artrite giovanile in psoriasi {L40.5}: Coscia	M10.28	Gotta indotta da farmaci: Altro
M09.06	Artrite giovanile in psoriasi {L40.5}: Gamba	M10.29	Gotta indotta da farmaci: Localizzazione non precisata
M09.07	Artrite giovanile in psoriasi {L40.5}: Caviglia e piede	M10.40	Altra gotta secondaria: Localizzazioni multiple
M09.08	Artrite giovanile in psoriasi {L40.5}: Altro	M10.41	Altra gotta secondaria: Area spalla
M09.09	Artrite giovanile in psoriasi {L40.5}: Localizzazione non precisata	M10.42	Altra gotta secondaria: Braccio
M09.10	Artrite giovanile in morbo di Crohn [enterite regionale] {K50.-}: Localizzazioni multiple	M10.43	Altra gotta secondaria: Avambraccio
M09.11	Artrite giovanile in morbo di Crohn [enterite regionale] {K50.-}: Area spalla	M10.44	Altra gotta secondaria: Mano
M09.12	Artrite giovanile in morbo di Crohn [enterite regionale] {K50.-}: Braccio	M10.45	Altra gotta secondaria: Coscia
M09.13	Artrite giovanile in morbo di Crohn [enterite regionale] {K50.-}: Avambraccio	M10.46	Altra gotta secondaria: Gamba
M09.14	Artrite giovanile in morbo di Crohn [enterite regionale] {K50.-}: Mano	M10.47	Altra gotta secondaria: Caviglia e piede
M09.15	Artrite giovanile in morbo di Crohn [enterite regionale] {K50.-}: Coscia	M10.48	Altra gotta secondaria: Altro
M09.16	Artrite giovanile in morbo di Crohn [enterite regionale] {K50.-}: Gamba	M10.49	Altra gotta secondaria: Localizzazione non precisata
M09.17	Artrite giovanile in morbo di Crohn [enterite regionale] {K50.-}: Caviglia e piede	M10.90	Gotta non specificata: Localizzazioni multiple
M09.18	Artrite giovanile in morbo di Crohn [enterite regionale] {K50.-}: Altro	M10.91	Gotta non specificata: Area spalla
M09.19	Artrite giovanile in morbo di Crohn [enterite regionale] {K50.-}: Localizzazione non precisata	M10.92	Gotta non specificata: Braccio
M09.20	Artrite giovanile in colite ulcerosa {K51.-}: Localizzazioni multiple	M10.93	Gotta non specificata: Avambraccio
M09.21	Artrite giovanile in colite ulcerosa {K51.-}: Area spalla	M10.94	Gotta non specificata: Mano
M09.22	Artrite giovanile in colite ulcerosa {K51.-}: Braccio	M10.95	Gotta non specificata: Coscia
M09.23	Artrite giovanile in colite ulcerosa {K51.-}: Avambraccio	M10.96	Gotta non specificata: Gamba
M09.24	Artrite giovanile in colite ulcerosa {K51.-}: Mano	M10.97	Gotta non specificata: Caviglia e piede
		M10.98	Gotta non specificata: Altro
		M10.99	Gotta non specificata: Localizzazione non precisata
		M11.00	Malattia da deposito di cristalli di idrossiapatite: Localizzazioni multiple

M11.01	Malattia da deposito di cristalli di idrossiapatite: Area spalla	M12.01	Artropatia cronica post-reumatica [Jaccoud]: Area spalla
M11.02	Malattia da deposito di cristalli di idrossiapatite: Braccio	M12.02	Artropatia cronica post-reumatica [Jaccoud]: Braccio
M11.03	Malattia da deposito di cristalli di idrossiapatite: Avambraccio	M12.03	Artropatia cronica post-reumatica [Jaccoud]: Avambraccio
M11.04	Malattia da deposito di cristalli di idrossiapatite: Mano	M12.04	Artropatia cronica post-reumatica [Jaccoud]: Mano
M11.05	Malattia da deposito di cristalli di idrossiapatite: Coscia	M12.05	Artropatia cronica post-reumatica [Jaccoud]: Coscia
M11.06	Malattia da deposito di cristalli di idrossiapatite: Gamba	M12.06	Artropatia cronica post-reumatica [Jaccoud]: Gamba
M11.07	Malattia da deposito di cristalli di idrossiapatite: Caviglia e piede	M12.07	Artropatia cronica post-reumatica [Jaccoud]: Caviglia e piede
M11.08	Malattia da deposito di cristalli di idrossiapatite: Altro	M12.08	Artropatia cronica post-reumatica [Jaccoud]: Altro
M11.09	Malattia da deposito di cristalli di idrossiapatite: Localizzazione non precisata	M12.09	Artropatia cronica post-reumatica [Jaccoud]: Localizzazione non precisata
M11.10	Condrococalinosi familiare: Localizzazioni multiple	M12.10	Malattia di Kaschin-Beck: Localizzazioni multiple
M11.11	Condrococalinosi familiare: Area spalla	M12.11	Malattia di Kaschin-Beck: Area spalla
M11.12	Condrococalinosi familiare: Braccio	M12.12	Malattia di Kaschin-Beck: Braccio
M11.13	Condrococalinosi familiare: Avambraccio	M12.13	Malattia di Kaschin-Beck: Avambraccio
M11.14	Condrococalinosi familiare: Mano	M12.14	Malattia di Kaschin-Beck: Mano
M11.15	Condrococalinosi familiare: Coscia	M12.15	Malattia di Kaschin-Beck: Coscia
M11.16	Condrococalinosi familiare: Gamba	M12.16	Malattia di Kaschin-Beck: Gamba
M11.17	Condrococalinosi familiare: Caviglia e piede	M12.17	Malattia di Kaschin-Beck: Caviglia e piede
M11.18	Condrococalinosi familiare: Altro	M12.18	Malattia di Kaschin-Beck: Altro
M11.19	Condrococalinosi familiare: Localizzazione non precisata	M12.19	Malattia di Kaschin-Beck: Localizzazione non precisata
M11.20	Altra condrococalinosi: Localizzazioni multiple	M12.20	Sinovite villonodulare (pigmentata): Localizzazioni multiple
M11.21	Altra condrococalinosi: Area spalla	M12.21	Sinovite villonodulare (pigmentata): Area spalla
M11.22	Altra condrococalinosi: Braccio	M12.22	Sinovite villonodulare (pigmentata): Braccio
M11.23	Altra condrococalinosi: Avambraccio	M12.23	Sinovite villonodulare (pigmentata): Avambraccio
M11.24	Altra condrococalinosi: Mano	M12.24	Sinovite villonodulare (pigmentata): Mano
M11.25	Altra condrococalinosi: Coscia	M12.25	Sinovite villonodulare (pigmentata): Coscia
M11.26	Altra condrococalinosi: Gamba	M12.26	Sinovite villonodulare (pigmentata): Gamba
M11.27	Altra condrococalinosi: Caviglia e piede	M12.27	Sinovite villonodulare (pigmentata): Caviglia e piede
M11.28	Altra condrococalinosi: Altro	M12.28	Sinovite villonodulare (pigmentata): Altro
M11.29	Altra condrococalinosi: Localizzazione non precisata	M12.29	Sinovite villonodulare (pigmentata): Localizzazione non precisata
M11.80	Altra artropatia, specificata, da microcristalli: Localizzazioni multiple	M12.30	Reumatismo palindromico: Localizzazioni multiple
M11.81	Altra artropatia, specificata, da microcristalli: Area spalla	M12.31	Reumatismo palindromico: Area spalla
M11.82	Altra artropatia, specificata, da microcristalli: Braccio	M12.32	Reumatismo palindromico: Braccio
M11.83	Altra artropatia, specificata, da microcristalli: Avambraccio	M12.33	Reumatismo palindromico: Avambraccio
M11.84	Altra artropatia, specificata, da microcristalli: Mano	M12.34	Reumatismo palindromico: Mano
M11.85	Altra artropatia, specificata, da microcristalli: Coscia	M12.35	Reumatismo palindromico: Coscia
M11.86	Altra artropatia, specificata, da microcristalli: Gamba	M12.36	Reumatismo palindromico: Gamba
M11.87	Altra artropatia, specificata, da microcristalli: Caviglia e piede	M12.37	Reumatismo palindromico: Caviglia e piede
M11.88	Altra artropatia, specificata, da microcristalli: Altro	M12.38	Reumatismo palindromico: Altro
M11.89	Altra artropatia, specificata, da microcristalli: Localizzazione non precisata	M12.39	Reumatismo palindromico: Localizzazione non precisata
M11.90	Artropatia da microcristalli non specificata: Localizzazioni multiple	M12.40	Irdartrosi intermittente: Localizzazioni multiple
M11.91	Artropatia da microcristalli non specificata: Area spalla	M12.41	Irdartrosi intermittente: Area spalla
M11.92	Artropatia da microcristalli non specificata: Braccio	M12.42	Irdartrosi intermittente: Braccio
M11.93	Artropatia da microcristalli non specificata: Avambraccio	M12.43	Irdartrosi intermittente: Avambraccio
M11.94	Artropatia da microcristalli non specificata: Mano	M12.44	Irdartrosi intermittente: Mano
M11.95	Artropatia da microcristalli non specificata: Coscia	M12.45	Irdartrosi intermittente: Coscia
M11.96	Artropatia da microcristalli non specificata: Gamba	M12.46	Irdartrosi intermittente: Gamba
M11.97	Artropatia da microcristalli non specificata: Caviglia e piede	M12.47	Irdartrosi intermittente: Caviglia e piede
M11.98	Artropatia da microcristalli non specificata: Altro	M12.48	Irdartrosi intermittente: Altro
M11.99	Artropatia da microcristalli non specificata: Localizzazione non precisata	M12.49	Irdartrosi intermittente: Localizzazione non precisata
M12.00	Artropatia cronica post-reumatica [Jaccoud]: Localizzazioni multiple	M12.50	Artropatia traumatica: Localizzazioni multiple
		M12.51	Artropatia traumatica: Area spalla
		M12.52	Artropatia traumatica: Braccio
		M12.53	Artropatia traumatica: Avambraccio
		M12.54	Artropatia traumatica: Mano
		M12.55	Artropatia traumatica: Coscia
		M12.56	Artropatia traumatica: Gamba
		M12.57	Artropatia traumatica: Caviglia e piede
		M12.58	Artropatia traumatica: Altro
		M12.59	Artropatia traumatica: Localizzazione non precisata
		M12.80	Altre artropatie specificate non classificate altrove: Localizzazioni multiple
		M12.81	Altre artropatie specificate non classificate altrove: Area spalla

M12.82	Altre artropatie specificate non classificate altrove: Braccio	M14.12	Artropatia da deposito di cristalli in altre malattie metaboliche: Braccio
M12.83	Altre artropatie specificate non classificate altrove: Avambraccio	M14.13	Artropatia da deposito di cristalli in altre malattie metaboliche: Avambraccio
M12.84	Altre artropatie specificate non classificate altrove: Mano	M14.14	Artropatia da deposito di cristalli in altre malattie metaboliche: Mano
M12.85	Altre artropatie specificate non classificate altrove: Coscia	M14.15	Artropatia da deposito di cristalli in altre malattie metaboliche: Coscia
M12.86	Altre artropatie specificate non classificate altrove: Gamba	M14.16	Artropatia da deposito di cristalli in altre malattie metaboliche: Gamba
M12.87	Altre artropatie specificate non classificate altrove: Caviglia e piede	M14.17	Artropatia da deposito di cristalli in altre malattie metaboliche: Caviglia e piede
M12.88	Altre artropatie specificate non classificate altrove: Altro	M14.18	Artropatia da deposito di cristalli in altre malattie metaboliche: Altro
M12.89	Altre artropatie specificate non classificate altrove: Localizzazione non precisata	M14.19	Artropatia da deposito di cristalli in altre malattie metaboliche: Localizzazione non precisata
M13.0	Poliartrite non specificata	M14.20	Artropatia diabetica {E10-E14 con quarto carattere comune .6}: Localizzazioni multiple
M13.11	Monoartrite non classificata altrove: Area spalla	M14.21	Artropatia diabetica {E10-E14 con quarto carattere comune .6}: Area spalla
M13.12	Monoartrite non classificata altrove: Braccio	M14.22	Artropatia diabetica {E10-E14 con quarto carattere comune .6}: Braccio
M13.13	Monoartrite non classificata altrove: Avambraccio	M14.23	Artropatia diabetica {E10-E14 con quarto carattere comune .6}: Avambraccio
M13.14	Monoartrite non classificata altrove: Mano	M14.24	Artropatia diabetica {E10-E14 con quarto carattere comune .6}: Mano
M13.15	Monoartrite non classificata altrove: Coscia	M14.25	Artropatia diabetica {E10-E14 con quarto carattere comune .6}: Coscia
M13.16	Monoartrite non classificata altrove: Gamba	M14.26	Artropatia diabetica {E10-E14 con quarto carattere comune .6}: Gamba
M13.17	Monoartrite non classificata altrove: Caviglia e piede	M14.27	Artropatia diabetica {E10-E14 con quarto carattere comune .6}: Caviglia e piede
M13.18	Monoartrite non classificata altrove: Altro	M14.28	Artropatia diabetica {E10-E14 con quarto carattere comune .6}: Altro
M13.19	Monoartrite non classificata altrove: Localizzazione non precisata	M14.29	Artropatia diabetica {E10-E14 con quarto carattere comune .6}: Localizzazione non precisata
M13.80	Altre artriti specificate: Localizzazioni multiple	M14.30	Reticoloistocitosi multicentrica {E78.8}: Localizzazioni multiple
M13.81	Altre artriti specificate: Area spalla	M14.31	Reticoloistocitosi multicentrica {E78.8}: Area spalla
M13.82	Altre artriti specificate: Braccio	M14.32	Reticoloistocitosi multicentrica {E78.8}: Braccio
M13.83	Altre artriti specificate: Avambraccio	M14.33	Reticoloistocitosi multicentrica {E78.8}: Avambraccio
M13.84	Altre artriti specificate: Mano	M14.34	Reticoloistocitosi multicentrica {E78.8}: Mano
M13.85	Altre artriti specificate: Coscia	M14.35	Reticoloistocitosi multicentrica {E78.8}: Coscia
M13.86	Altre artriti specificate: Gamba	M14.36	Reticoloistocitosi multicentrica {E78.8}: Gamba
M13.87	Altre artriti specificate: Caviglia e piede	M14.37	Reticoloistocitosi multicentrica {E78.8}: Caviglia e piede
M13.88	Altre artriti specificate: Altro	M14.38	Reticoloistocitosi multicentrica {E78.8}: Altro
M13.89	Altre artriti specificate: Localizzazione non precisata	M14.39	Reticoloistocitosi multicentrica {E78.8}: Localizzazione non precisata
M13.90	Artrite non specificata: Localizzazioni multiple	M14.40	Artropatia in amiloidosi {E85.-}: Localizzazioni multiple
M13.91	Artrite non specificata: Area spalla	M14.41	Artropatia in amiloidosi {E85.-}: Area spalla
M13.92	Artrite non specificata: Braccio	M14.42	Artropatia in amiloidosi {E85.-}: Braccio
M13.93	Artrite non specificata: Avambraccio	M14.43	Artropatia in amiloidosi {E85.-}: Avambraccio
M13.94	Artrite non specificata: Mano	M14.44	Artropatia in amiloidosi {E85.-}: Mano
M13.95	Artrite non specificata: Coscia	M14.45	Artropatia in amiloidosi {E85.-}: Coscia
M13.96	Artrite non specificata: Gamba	M14.46	Artropatia in amiloidosi {E85.-}: Gamba
M13.97	Artrite non specificata: Caviglia e piede	M14.47	Artropatia in amiloidosi {E85.-}: Caviglia e piede
M13.98	Artrite non specificata: Altro	M14.48	Artropatia in amiloidosi {E85.-}: Altro
M13.99	Artrite non specificata: Localizzazione non precisata	M14.49	Artropatia in amiloidosi {E85.-}: Localizzazione non precisata
M14.00	Artropatia gottosa da deficit enzimatico o altre malattie ereditarie: Localizzazioni multiple	M14.50	Artropatia in altre malattie endocrine, nutrizionali e metaboliche: Localizzazioni multiple
M14.01	Artropatia gottosa da deficit enzimatico o altre malattie ereditarie: Area spalla	M14.51	Artropatia in altre malattie endocrine, nutrizionali e metaboliche: Area spalla
M14.02	Artropatia gottosa da deficit enzimatico o altre malattie ereditarie: Braccio	M14.52	Artropatia in altre malattie endocrine, nutrizionali e metaboliche: Braccio
M14.03	Artropatia gottosa da deficit enzimatico o altre malattie ereditarie: Avambraccio	M14.53	Artropatia in altre malattie endocrine, nutrizionali e metaboliche: Avambraccio
M14.04	Artropatia gottosa da deficit enzimatico o altre malattie ereditarie: Mano		
M14.05	Artropatia gottosa da deficit enzimatico o altre malattie ereditarie: Coscia		
M14.06	Artropatia gottosa da deficit enzimatico o altre malattie ereditarie: Gamba		
M14.07	Artropatia gottosa da deficit enzimatico o altre malattie ereditarie: Caviglia e piede		
M14.08	Artropatia gottosa da deficit enzimatico o altre malattie ereditarie: Altro		
M14.09	Artropatia gottosa da deficit enzimatico o altre malattie ereditarie: Localizzazione non precisata		
M14.10	Artropatia da deposito di cristalli in altre malattie metaboliche: Localizzazioni multiple		
M14.11	Artropatia da deposito di cristalli in altre malattie metaboliche: Area spalla		

M14.54	Artropatia in altre malattie endocrine, nutrizionali e metaboliche: Mano	M18.3	Altra artrosi post-traumatica della prima articolazione carpometacarpica
M14.55	Artropatia in altre malattie endocrine, nutrizionali e metaboliche: Coscia	M18.4	Altra artrosi secondaria bilaterale della prima articolazione carpometacarpica
M14.56	Artropatia in altre malattie endocrine, nutrizionali e metaboliche: Gamba	M18.5	Altra artrosi secondaria della prima articolazione carpometacarpica
M14.57	Artropatia in altre malattie endocrine, nutrizionali e metaboliche: Caviglia e piede	M18.9	Artrosi, non specificata, della prima articolazione carpometacarpica
M14.58	Artropatia in altre malattie endocrine, nutrizionali e metaboliche: Altro	M19.01	Artrosi primaria di altre articolazioni: Area spalla
M14.59	Artropatia in altre malattie endocrine, nutrizionali e metaboliche: Localizzazione non precisata	M19.02	Artrosi primaria di altre articolazioni: Braccio
M14.60	Artropatia neuropatica: Localizzazioni multiple	M19.03	Artrosi primaria di altre articolazioni: Avambraccio
M14.61	Artropatia neuropatica: Area spalla	M19.04	Artrosi primaria di altre articolazioni: Mano
M14.62	Artropatia neuropatica: Braccio	M19.05	Artrosi primaria di altre articolazioni: Coscia
M14.63	Artropatia neuropatica: Avambraccio	M19.07	Artrosi primaria di altre articolazioni: Caviglia e piede
M14.64	Artropatia neuropatica: Mano	M19.08	Artrosi primaria di altre articolazioni: Altro
M14.65	Artropatia neuropatica: Coscia	M19.09	Artrosi primaria di altre articolazioni: Localizzazione non precisata
M14.66	Artropatia neuropatica: Gamba	M19.11	Artrosi post-traumatica di altre articolazioni: Area spalla
M14.67	Artropatia neuropatica: Caviglia e piede	M19.12	Artrosi post-traumatica di altre articolazioni: Braccio
M14.68	Artropatia neuropatica: Altro	M19.13	Artrosi post-traumatica di altre articolazioni: Avambraccio
M14.69	Artropatia neuropatica: Localizzazione non precisata	M19.14	Artrosi post-traumatica di altre articolazioni: Mano
M14.80	Artropatie in altre malattie specificate classificate altrove: Localizzazioni multiple	M19.15	Artrosi post-traumatica di altre articolazioni: Coscia
M14.81	Artropatie in altre malattie specificate classificate altrove: Area spalla	M19.17	Artrosi post-traumatica di altre articolazioni: Caviglia e piede
M14.82	Artropatie in altre malattie specificate classificate altrove: Braccio	M19.18	Artrosi post-traumatica di altre articolazioni: Altro
M14.83	Artropatie in altre malattie specificate classificate altrove: Avambraccio	M19.19	Artrosi post-traumatica di altre articolazioni: Localizzazione non precisata
M14.84	Artropatie in altre malattie specificate classificate altrove: Mano	M19.21	Artrosi secondaria di altre articolazioni: Area spalla
M14.85	Artropatie in altre malattie specificate classificate altrove: Coscia	M19.22	Artrosi secondaria di altre articolazioni: Braccio
M14.86	Artropatie in altre malattie specificate classificate altrove: Gamba	M19.23	Artrosi secondaria di altre articolazioni: Avambraccio
M14.87	Artropatie in altre malattie specificate classificate altrove: Caviglia e piede	M19.24	Artrosi secondaria di altre articolazioni: Mano
M14.88	Artropatie in altre malattie specificate classificate altrove: Altro	M19.25	Artrosi secondaria di altre articolazioni: Coscia
M14.89	Artropatie in altre malattie specificate classificate altrove: Localizzazione non precisata	M19.27	Artrosi secondaria di altre articolazioni: Caviglia e piede
M15.0	(Osteo)artrosi generalizzata primaria	M19.28	Artrosi secondaria di altre articolazioni: Altro
M15.1	Noduli di Heberden (con artropatia)	M19.29	Artrosi secondaria di altre articolazioni: Localizzazione non precisata
M15.2	Noduli di Bouchard (con artropatia)	M19.81	Altra artrosi specificata: Area spalla
M15.3	Artrosi secondaria multipla	M19.82	Altra artrosi specificata: Braccio
M15.4	(Osteo)artrosi erosiva	M19.83	Altra artrosi specificata: Avambraccio
M15.8	Altra poliartrosi	M19.84	Altra artrosi specificata: Mano
M15.9	Poliartrosi non specificata	M19.85	Altra artrosi specificata: Coscia
M16.0	Coxartrosi primaria bilaterale	M19.87	Altra artrosi specificata: Caviglia e piede
M16.1	Altra coxartrosi primaria	M19.88	Altra artrosi specificata: Altro
M16.2	Coxartrosi bilaterale da displasia	M19.89	Altra artrosi specificata: Localizzazione non precisata
M16.3	Altra coxartrosi displasica	M19.91	Artrosi non specificata: Area spalla
M16.4	Coxartrosi bilaterale post-traumatica	M19.92	Artrosi non specificata: Braccio
M16.5	Altra coxartrosi post-traumatica	M19.93	Artrosi non specificata: Avambraccio
M16.6	Altra coxartrosi secondaria bilaterale	M19.94	Artrosi non specificata: Mano
M16.7	Altra coxartrosi secondaria	M19.95	Artrosi non specificata: Coscia
M16.9	Coxartrosi non specificata	M19.97	Artrosi non specificata: Caviglia e piede
M17.0	Gonartrosi primaria bilaterale	M19.98	Artrosi non specificata: Altro
M17.1	Altra gonartrosi primaria	M19.99	Artrosi non specificata: Localizzazione non precisata
M17.2	Gonartrosi post-traumatica bilaterale	M20.0	Deformità di uno o più dita della mano
M17.3	Altre gonartrosi post-traumatiche	M20.1	Alluce valgo (acquisito)
M17.4	Altra gonartrosi secondaria bilaterale	M20.2	Alluce rigido
M17.5	Altra gonartrosi secondaria	M20.3	Altra deformità dell'alluce (acquisita)
M17.9	Gonartrosi non specificata	M20.4	Altro(e) dito(a) del piede a martello (acquisito(e))
M18.0	Artrosi primaria della prima articolazione carpometacarpica bilaterale (rizartrrosi)	M20.5	Altre deformità di dito(a) del piede (acquisite)
M18.1	Altra artrosi primaria della prima articolazione carpometacarpica	M20.6	Deformità acquisita di dito(a) del piede non specificata
M18.2	Artrosi post-traumatica bilaterale della prima articolazione carpometacarpica	M21.00	Valgismo non classificato altrove: Localizzazioni multiple
		M21.01	Valgismo non classificato altrove: Area spalla
		M21.02	Valgismo non classificato altrove: Braccio
		M21.03	Valgismo non classificato altrove: Avambraccio
		M21.04	Valgismo non classificato altrove: Mano
		M21.05	Valgismo non classificato altrove: Coscia
		M21.06	Valgismo non classificato altrove: Gamba

M21.07	Valgismo non classificato altrove: Caviglia e piede	M21.95	Deformità acquisita di arto non specificata: Coscia
M21.08	Valgismo non classificato altrove: Altro	M21.96	Deformità acquisita di arto non specificata: Gamba
M21.09	Valgismo non classificato altrove: Localizzazione non precisata	M21.97	Deformità acquisita di arto non specificata: Caviglia e piede
M21.10	Varismo non classificato altrove: Localizzazioni multiple	M21.99	Deformità acquisita di arto non specificata: Localizzazione non precisata
M21.11	Varismo non classificato altrove: Area spalla	M22.0	Lussazione recidivante della rotula
M21.12	Varismo non classificato altrove: Braccio	M22.1	Sublussazione recidivante della rotula
M21.13	Varismo non classificato altrove: Avambraccio	M22.2	Disturbi femoro-rotulei
M21.14	Varismo non classificato altrove: Mano	M22.3	Altri spostamenti della rotula
M21.15	Varismo non classificato altrove: Coscia	M22.4	Condromalacia della rotula
M21.16	Varismo non classificato altrove: Gamba	M22.8	Altri disturbi della rotula
M21.17	Varismo non classificato altrove: Caviglia e piede	M22.9	Disturbo della rotula non specificato
M21.18	Varismo non classificato altrove: Altro	M23.00	Menisco cistico: Localizzazioni multiple
M21.19	Varismo non classificato altrove: Localizzazione non precisata	M23.01	Menisco cistico: Corno anteriore del menisco interno
M21.20	Deformità in flessione: Localizzazioni multiple	M23.02	Menisco cistico: Corno posteriore del menisco interno
M21.21	Deformità in flessione: Area spalla	M23.03	Menisco cistico: Altra e non specificata parte del menisco interno
M21.22	Deformità in flessione: Braccio	M23.04	Menisco cistico: Corno anteriore del menisco esterno
M21.23	Deformità in flessione: Avambraccio	M23.05	Menisco cistico: Corno posteriore del menisco esterno
M21.24	Deformità in flessione: Mano	M23.06	Menisco cistico: Altra e non specificata parte del menisco esterno
M21.25	Deformità in flessione: Coscia	M23.09	Menisco cistico: Menisco non specificato
M21.26	Deformità in flessione: Gamba	M23.10	Menisco discoide (congenito): Localizzazioni multiple
M21.27	Deformità in flessione: Caviglia e piede	M23.13	Menisco discoide (congenito): Menisco interno
M21.28	Deformità in flessione: Altro	M23.16	Menisco discoide (congenito): Menisco esterno
M21.29	Deformità in flessione: Localizzazione non precisata	M23.19	Menisco discoide (congenito): Menisco non specificato
M21.30	Piede o polso cadente (acquisito): Localizzazioni multiple	M23.20	Lesione di menisco da lacerazione o traumatismo di vecchia data: Localizzazioni multiple
M21.37	Piede o polso cadente (acquisito): Caviglia e piede	M23.21	Lesione di menisco da lacerazione o traumatismo di vecchia data: Corno anteriore del menisco interno
M21.4	Piede piatto [pes planus] (acquisito)	M23.22	Lesione di menisco da lacerazione o traumatismo di vecchia data: Corno posteriore del menisco interno
M21.57	Mano e piede ad artiglio o torti acquisiti: Caviglia e piede	M23.23	Lesione di menisco da lacerazione o traumatismo di vecchia data: Altra e non specificata parte del menisco interno
M21.60	Piede cavo acquisito	M23.24	Lesione di menisco da lacerazione o traumatismo di vecchia data: Corno anteriore del menisco esterno
M21.61	Piede piatto valgo acquisito	M23.25	Lesione di menisco da lacerazione o traumatismo di vecchia data: Corno posteriore del menisco esterno
M21.62	Piede equino acquisito	M23.26	Lesione di menisco da lacerazione o traumatismo di vecchia data: Altra e non specificata parte del menisco esterno
M21.63	Piede piatto valgo acquisito	M23.29	Lesione di menisco da lacerazione o traumatismo di vecchia data: Menisco non specificato
M21.68	Altre deformità acquisite della caviglia e del piede	M23.30	Altre lesioni di menisco: Localizzazioni multiple
M21.70	Lunghezza ineguale di arti (acquisita): Localizzazioni multiple	M23.31	Altre lesioni di menisco: Corno anteriore del menisco interno
M21.71	Lunghezza ineguale di arti (acquisita): Area spalla	M23.32	Altre lesioni di menisco: Corno posteriore del menisco interno
M21.72	Lunghezza ineguale di arti (acquisita): Braccio	M23.33	Altre lesioni di menisco: Altra e non specificata parte del menisco interno
M21.73	Lunghezza ineguale di arti (acquisita): Avambraccio	M23.34	Altre lesioni di menisco: Corno anteriore del menisco esterno
M21.74	Lunghezza ineguale di arti (acquisita): Mano	M23.35	Altre lesioni di menisco: Corno posteriore del menisco esterno
M21.75	Lunghezza ineguale di arti (acquisita): Coscia	M23.36	Altre lesioni di menisco: Altra e non specificata parte del menisco esterno
M21.76	Lunghezza ineguale di arti (acquisita): Gamba	M23.39	Altre lesioni di menisco: Menisco non specificato
M21.77	Lunghezza ineguale di arti (acquisita): Caviglia e piede	M23.4	Corpo libero endoarticolare del ginocchio
M21.79	Lunghezza ineguale di arti (acquisita): Localizzazione non precisata	M23.50	Instabilità cronica del ginocchio: Localizzazioni multiple
M21.80	Altre deformità acquisite degli arti specificate: Localizzazioni multiple	M23.51	Instabilità cronica del ginocchio: Legamento crociato anteriore
M21.81	Altre deformità acquisite degli arti specificate: Area spalla	M23.52	Instabilità cronica del ginocchio: Legamento crociato posteriore
M21.82	Altre deformità acquisite degli arti specificate: Braccio		
M21.83	Altre deformità acquisite degli arti specificate: Avambraccio		
M21.84	Altre deformità acquisite degli arti specificate: Mano		
M21.85	Altre deformità acquisite degli arti specificate: Coscia		
M21.86	Altre deformità acquisite degli arti specificate: Gamba		
M21.89	Altre deformità acquisite degli arti specificate: Localizzazione non precisata		
M21.90	Deformità acquisita di arto non specificata: Localizzazioni multiple		
M21.91	Deformità acquisita di arto non specificata: Area spalla		
M21.92	Deformità acquisita di arto non specificata: Braccio		
M21.93	Deformità acquisita di arto non specificata: Avambraccio		
M21.94	Deformità acquisita di arto non specificata: Mano		

M23.53	Instabilità cronica del ginocchio: Legamento collaterale interno (tibiale)	M24.12	Altri disturbi delle cartilagini articolari: Braccio
M23.54	Instabilità cronica del ginocchio: Legamento collaterale esterno (peroneale)	M24.13	Altri disturbi delle cartilagini articolari: Avambraccio
M23.57	Instabilità cronica del ginocchio: Legamento capsulare	M24.14	Altri disturbi delle cartilagini articolari: Mano
M23.59	Instabilità cronica del ginocchio: Legamento non specificato	M24.15	Altri disturbi delle cartilagini articolari: Coscia
M23.60	Altre rotture spontanee di legamento(i) del ginocchio: Localizzazioni multiple	M24.17	Altri disturbi delle cartilagini articolari: Caviglia e piede
M23.61	Altre rotture spontanee di legamento(i) del ginocchio: Legamento crociato anteriore	M24.18	Altri disturbi delle cartilagini articolari: Altro
M23.62	Altre rotture spontanee di legamento(i) del ginocchio: Legamento crociato posteriore	M24.19	Altri disturbi delle cartilagini articolari: Localizzazione non precisata
M23.63	Altre rotture spontanee di legamento(i) del ginocchio: Legamento collaterale interno (tibiale)	M24.20	Disturbi dei legamenti: Localizzazioni multiple
M23.64	Altre rotture spontanee di legamento(i) del ginocchio: Legamento collaterale esterno (peroneale)	M24.21	Disturbi dei legamenti: Area spalla
M23.67	Altre rotture spontanee di legamento(i) del ginocchio: Legamento capsulare	M24.22	Disturbi dei legamenti: Braccio
M23.69	Altre rotture spontanee di legamento(i) del ginocchio: Legamento non specificato	M24.23	Disturbi dei legamenti: Avambraccio
M23.80	Altre lesioni interne del ginocchio: Localizzazioni multiple	M24.24	Disturbi dei legamenti: Mano
M23.81	Altre lesioni interne del ginocchio: Legamento crociato anteriore	M24.25	Disturbi dei legamenti: Coscia
M23.82	Altre lesioni interne del ginocchio: Legamento crociato posteriore	M24.27	Disturbi dei legamenti: Caviglia e piede
M23.83	Altre lesioni interne del ginocchio: Legamento collaterale interno (tibiale)	M24.28	Disturbi dei legamenti: Altro
M23.84	Altre lesioni interne del ginocchio: Legamento collaterale esterno (peroneale)	M24.29	Disturbi dei legamenti: Localizzazione non precisata
M23.87	Altre lesioni interne del ginocchio: Legamento capsulare	M24.30	Lussazione e sublussazione patologiche di articolazione non classificata altrove: Localizzazioni multiple
M23.89	Altre lesioni interne del ginocchio: Legamento non specificato	M24.31	Lussazione e sublussazione patologiche di articolazione non classificata altrove: Area spalla
M23.90	Lesione interna del ginocchio non specificata: Localizzazioni multiple	M24.32	Lussazione e sublussazione patologiche di articolazione non classificata altrove: Braccio
M23.91	Lesione interna del ginocchio non specificata: Legamento crociato anteriore o corno anteriore del menisco interno	M24.33	Lussazione e sublussazione patologiche di articolazione non classificata altrove: Avambraccio
M23.92	Lesione interna del ginocchio non specificata: Legamento crociato posteriore o corno posteriore del menisco interno	M24.34	Lussazione e sublussazione patologiche di articolazione non classificata altrove: Mano
M23.93	Lesione interna del ginocchio non specificata: Legamento collaterale interno (tibiale) o altra e non specificata parte del menisco interno	M24.35	Lussazione e sublussazione patologiche di articolazione non classificata altrove: Coscia
M23.94	Lesione interna del ginocchio non specificata: Legamento collaterale esterno (peroneale) o corno anteriore del menisco esterno	M24.36	Lussazione e sublussazione patologiche di articolazione non classificata altrove: Gamba
M23.95	Lesione interna del ginocchio non specificata: Corno posteriore del menisco esterno	M24.37	Lussazione e sublussazione patologiche di articolazione non classificata altrove: Caviglia e piede
M23.96	Lesione interna del ginocchio non specificata: Altra e non specificata parte del menisco esterno	M24.38	Lussazione e sublussazione patologiche di articolazione non classificata altrove: Altro
M23.97	Lesione interna del ginocchio non specificata: Legamento capsulare	M24.39	Lussazione e sublussazione patologiche di articolazione non classificata altrove: Localizzazione non precisata
M23.99	Lesione interna del ginocchio non specificata: Legamento o menisco non specificato	M24.40	Lussazione e sublussazione recidivanti di articolazione: Localizzazioni multiple
M24.00	Corpo libero endoarticolare: Localizzazioni multiple	M24.41	Lussazione e sublussazione recidivanti di articolazione: Area spalla
M24.01	Corpo libero endoarticolare: Area spalla	M24.42	Lussazione e sublussazione recidivanti di articolazione: Braccio
M24.02	Corpo libero endoarticolare: Braccio	M24.43	Lussazione e sublussazione recidivanti di articolazione: Avambraccio
M24.03	Corpo libero endoarticolare: Avambraccio	M24.44	Lussazione e sublussazione recidivanti di articolazione: Mano
M24.04	Corpo libero endoarticolare: Mano	M24.45	Lussazione e sublussazione recidivanti di articolazione: Coscia
M24.05	Corpo libero endoarticolare: Coscia	M24.46	Lussazione e sublussazione recidivanti di articolazione: Gamba
M24.07	Corpo libero endoarticolare: Caviglia e piede	M24.47	Lussazione e sublussazione recidivanti di articolazione: Caviglia e piede
M24.08	Corpo libero endoarticolare: Altro	M24.48	Lussazione e sublussazione recidivanti di articolazione: Altro
M24.09	Corpo libero endoarticolare: Localizzazione non precisata	M24.49	Lussazione e sublussazione recidivanti di articolazione: Localizzazione non precisata
M24.10	Altri disturbi delle cartilagini articolari: Localizzazioni multiple	M24.50	Contrattura articolare: Localizzazioni multiple
M24.11	Altri disturbi delle cartilagini articolari: Area spalla	M24.51	Contrattura articolare: Area spalla
		M24.52	Contrattura articolare: Braccio
		M24.53	Contrattura articolare: Avambraccio
		M24.54	Contrattura articolare: Mano
		M24.55	Contrattura articolare: Coscia
		M24.56	Contrattura articolare: Gamba
		M24.57	Contrattura articolare: Caviglia e piede
		M24.58	Contrattura articolare: Altro
		M24.59	Contrattura articolare: Localizzazione non precisata
		M24.60	Anchilosi articolare: Localizzazioni multiple

M24.61	Anchilosi articolare: Area spalla	M25.32	Altra instabilità articolare: Braccio
M24.62	Anchilosi articolare: Braccio	M25.33	Altra instabilità articolare: Avambraccio
M24.63	Anchilosi articolare: Avambraccio	M25.34	Altra instabilità articolare: Mano
M24.64	Anchilosi articolare: Mano	M25.35	Altra instabilità articolare: Coscia
M24.65	Anchilosi articolare: Coscia	M25.36	Altra instabilità articolare: Gamba
M24.66	Anchilosi articolare: Gamba	M25.37	Altra instabilità articolare: Caviglia e piede
M24.67	Anchilosi articolare: Caviglia e piede	M25.38	Altra instabilità articolare: Altro
M24.68	Anchilosi articolare: Altro	M25.39	Altra instabilità articolare: Localizzazione non precisata
M24.69	Anchilosi articolare: Localizzazione non precisata	M25.40	Versamento articolare: Localizzazioni multiple
M24.7	Protrusione dell'acetabolo	M25.41	Versamento articolare: Area spalla
M24.80	Altre specifiche lesioni articolari non classificate altrove: Localizzazioni multiple	M25.42	Versamento articolare: Braccio
M24.81	Altre specifiche lesioni articolari non classificate altrove: Area spalla	M25.43	Versamento articolare: Avambraccio
M24.82	Altre specifiche lesioni articolari non classificate altrove: Braccio	M25.44	Versamento articolare: Mano
M24.83	Altre specifiche lesioni articolari non classificate altrove: Avambraccio	M25.45	Versamento articolare: Coscia
M24.84	Altre specifiche lesioni articolari non classificate altrove: Mano	M25.46	Versamento articolare: Gamba
M24.85	Altre specifiche lesioni articolari non classificate altrove: Coscia	M25.47	Versamento articolare: Caviglia e piede
M24.87	Altre specifiche lesioni articolari non classificate altrove: Caviglia e piede	M25.48	Versamento articolare: Altro
M24.88	Altre specifiche lesioni articolari non classificate altrove: Altro	M25.49	Versamento articolare: Localizzazione non precisata
M24.89	Altre specifiche lesioni articolari non classificate altrove: Localizzazione non precisata	M25.50	Dolore articolare: Localizzazioni multiple
M24.90	Lesione articolare non specificata: Localizzazioni multiple	M25.51	Dolore articolare: Area spalla
M24.91	Lesione articolare non specificata: Area spalla	M25.52	Dolore articolare: Braccio
M24.92	Lesione articolare non specificata: Braccio	M25.53	Dolore articolare: Avambraccio
M24.93	Lesione articolare non specificata: Avambraccio	M25.54	Dolore articolare: Mano
M24.94	Lesione articolare non specificata: Mano	M25.55	Dolore articolare: Coscia
M24.95	Lesione articolare non specificata: Coscia	M25.56	Dolore articolare: Gamba
M24.97	Lesione articolare non specificata: Caviglia e piede	M25.57	Dolore articolare: Caviglia e piede
M24.98	Lesione articolare non specificata: Altro	M25.58	Dolore articolare: Altro
M24.99	Lesione articolare non specificata: Localizzazione non precisata	M25.59	Dolore articolare: Localizzazione non precisata
M25.00	Emartrosi: Localizzazioni multiple	M25.60	Rigidità articolare non classificata altrove: Localizzazioni multiple
M25.01	Emartrosi: Area spalla	M25.61	Rigidità articolare non classificata altrove: Area spalla
M25.02	Emartrosi: Braccio	M25.62	Rigidità articolare non classificata altrove: Braccio
M25.03	Emartrosi: Avambraccio	M25.63	Rigidità articolare non classificata altrove: Avambraccio
M25.04	Emartrosi: Mano	M25.64	Rigidità articolare non classificata altrove: Mano
M25.05	Emartrosi: Coscia	M25.65	Rigidità articolare non classificata altrove: Coscia
M25.06	Emartrosi: Gamba	M25.66	Rigidità articolare non classificata altrove: Gamba
M25.07	Emartrosi: Caviglia e piede	M25.67	Rigidità articolare non classificata altrove: Caviglia e piede
M25.08	Emartrosi: Altro	M25.68	Rigidità articolare non classificata altrove: Altro
M25.09	Emartrosi: Localizzazione non precisata	M25.69	Rigidità articolare non classificata altrove: Localizzazione non precisata
M25.10	Fistola articolare: Localizzazioni multiple	M25.70	Osteofitosi: Localizzazioni multiple
M25.11	Fistola articolare: Area spalla	M25.71	Osteofitosi: Area spalla
M25.12	Fistola articolare: Braccio	M25.72	Osteofitosi: Braccio
M25.13	Fistola articolare: Avambraccio	M25.73	Osteofitosi: Avambraccio
M25.14	Fistola articolare: Mano	M25.74	Osteofitosi: Mano
M25.15	Fistola articolare: Coscia	M25.75	Osteofitosi: Coscia
M25.16	Fistola articolare: Gamba	M25.76	Osteofitosi: Gamba
M25.17	Fistola articolare: Caviglia e piede	M25.77	Osteofitosi: Caviglia e piede
M25.18	Fistola articolare: Altro	M25.78	Osteofitosi: Altro
M25.19	Fistola articolare: Localizzazione non precisata	M25.79	Osteofitosi: Localizzazione non precisata
M25.20	Iperlassità articolare: Localizzazioni multiple	M25.80	Altri disturbi articolari specificati: Localizzazioni multiple
M25.21	Iperlassità articolare: Area spalla	M25.81	Altri disturbi articolari specificati: Area spalla
M25.22	Iperlassità articolare: Braccio	M25.82	Altri disturbi articolari specificati: Braccio
M25.23	Iperlassità articolare: Avambraccio	M25.83	Altri disturbi articolari specificati: Avambraccio
M25.24	Iperlassità articolare: Mano	M25.84	Altri disturbi articolari specificati: Mano
M25.25	Iperlassità articolare: Coscia	M25.85	Altri disturbi articolari specificati: Coscia
M25.26	Iperlassità articolare: Gamba	M25.86	Altri disturbi articolari specificati: Gamba
M25.27	Iperlassità articolare: Caviglia e piede	M25.87	Altri disturbi articolari specificati: Caviglia e piede
M25.28	Iperlassità articolare: Altro	M25.88	Altri disturbi articolari specificati: Altro
M25.29	Iperlassità articolare: Localizzazione non precisata	M25.89	Altri disturbi articolari specificati: Localizzazione non precisata
M25.30	Altra instabilità articolare: Localizzazioni multiple	M25.90	Disturbo articolare non specificato: Localizzazioni multiple
M25.31	Altra instabilità articolare: Area spalla	M25.91	Disturbo articolare non specificato: Area spalla
		M25.92	Disturbo articolare non specificato: Braccio
		M25.93	Disturbo articolare non specificato: Avambraccio
		M25.94	Disturbo articolare non specificato: Mano

M25.95	Disturbo articolare non specificato: Coscia	M40.09	Cifosi posturale: Zona non precisata
M25.96	Disturbo articolare non specificato: Gamba	M40.10	Altra cifosi secondaria: Localizzazioni multiple della colonna vertebrale
M25.97	Disturbo articolare non specificato: Caviglia e piede	M40.11	Altra cifosi secondaria: Zona occipito-atlanto-assiale
M25.98	Disturbo articolare non specificato: Altro	M40.12	Altra cifosi secondaria: Zona cervicale
M25.99	Disturbo articolare non specificato: Localizzazione non precisata	M40.13	Altra cifosi secondaria: Zona cervicodorsale
M30.0	Panarterite nodosa	M40.14	Altra cifosi secondaria: Zona dorsale
M30.1	Panarterite nodosa con interessamento polmonare	M40.15	Altra cifosi secondaria: Zona dorsolombare
M30.2	Panarterite giovanile	M40.16	Altra cifosi secondaria: Zona lombare
M30.3	Sindrome mucocutanea linfonodale [Kawasaki]	M40.17	Altra cifosi secondaria: Zona lombosacrale
M30.8	Altre condizioni morbose correlate alla panarterite nodosa	M40.18	Altra cifosi secondaria: Zona sacrale e sacrococcigea
M31.0	Angite da ipersensibilità	M40.19	Altra cifosi secondaria: Zona non precisata
M31.3	Granulomatosi di Wegener	M40.20	Altra e non specificata cifosi: Localizzazioni multiple della colonna vertebrale
M31.4	Sindrome dell'arco aortico [Takayasu]	M40.21	Altra e non specificata cifosi: Zona occipito-atlanto-assiale
M31.5	Arterite a cellule giganti con polimialgia reumatica	M40.22	Altra e non specificata cifosi: Zona cervicale
M31.6	Altra arterite a cellule giganti	M40.23	Altra e non specificata cifosi: Zona cervicodorsale
M31.7	Poliangite microscopica	M40.24	Altra e non specificata cifosi: Zona dorsale
M31.8	Altra specificata vasculopatia necrotizzante	M40.25	Altra e non specificata cifosi: Zona dorsolombare
M31.9	Vasculopatia necrotizzante non specificata	M40.26	Altra e non specificata cifosi: Zona lombare
M32.0	Lupus eritematoso sistemico indotto da farmaci	M40.27	Altra e non specificata cifosi: Zona lombosacrale
M32.1	Lupus eritematoso sistemico con interessamento di organi o sistemi	M40.28	Altra e non specificata cifosi: Zona sacrale e sacrococcigea
M32.8	Altre forme di lupus eritematoso sistemico	M40.29	Altra e non specificata cifosi: Zona non precisata
M32.9	Lupus eritematoso sistemico non specificato	M40.30	Sindrome del dorso piatto: Localizzazioni multiple della colonna vertebrale
M33.0	Dermatomiosite giovanile	M40.31	Sindrome del dorso piatto: Zona occipito-atlanto-assiale
M33.1	Altra dermatomiosite	M40.32	Sindrome del dorso piatto: Zona cervicale
M33.2	Polimiosite	M40.33	Sindrome del dorso piatto: Zona cervicodorsale
M33.9	Dermatopolimiosite non specificata	M40.34	Sindrome del dorso piatto: Zona dorsale
M34.0	Sclerosi sistemica progressiva	M40.35	Sindrome del dorso piatto: Zona dorsolombare
M34.1	Sindrome CR(E)ST	M40.36	Sindrome del dorso piatto: Zona lombare
M34.2	Sclerosi sistemica indotta da farmaci o sostanze chimiche	M40.37	Sindrome del dorso piatto: Zona lombosacrale
M34.8	Altre forme di sclerosi sistemica	M40.38	Sindrome del dorso piatto: Zona sacrale e sacrococcigea
M34.9	Sclerosi sistemica non specificata	M40.39	Sindrome del dorso piatto: Zona non precisata
M35.0	Sindrome secca di Sjögren	M40.40	Altra lordosi: Localizzazioni multiple della colonna vertebrale
M35.1	Altre sindromi sovrapposte	M40.41	Altra lordosi: Zona occipito-atlanto-assiale
M35.2	Malattia di Behçet	M40.42	Altra lordosi: Zona cervicale
M35.3	Polimialgia reumatica	M40.43	Altra lordosi: Zona cervicodorsale
M35.4	Fascite diffusa (eosinofila)	M40.44	Altra lordosi: Zona dorsale
M35.5	Fibrosclerosi multifocale	M40.45	Altra lordosi: Zona dorsolombare
M35.7	Sindrome di ipermobilità	M40.46	Altra lordosi: Zona lombare
M35.8	Altro interessamento sistemico, specificato, del tessuto connettivo	M40.47	Altra lordosi: Zona lombosacrale
M35.9	Interessamento sistemico del tessuto connettivo, non specificato	M40.48	Altra lordosi: Zona sacrale e sacrococcigea
M36.0	Dermato(poli)miosite in malattie neoplastiche {C00-D48}	M40.49	Altra lordosi: Zona non precisata
M36.1	Artropatia in malattia neoplastica {C00-D48}	M40.50	Lordosi non specificata: Localizzazioni multiple della colonna vertebrale
M36.2	Artropatia emofilica {D66-D68}	M40.51	Lordosi non specificata: Zona occipito-atlanto-assiale
M36.3	Artropatia in altre emopatie {D50-D76}	M40.52	Lordosi non specificata: Zona cervicale
M36.4	Artropatia in reazioni da ipersensibilità classificate altrove	M40.53	Lordosi non specificata: Zona cervicodorsale
M36.51	Stadio 1 del Graft-versus-host-disease [GVHD] cronico al tessuto connettivo {T86.05}, {T86.06}	M40.54	Lordosi non specificata: Zona dorsale
M36.52	Stadio 2 del Graft-versus-host-disease [GVHD] cronico al tessuto connettivo {T86.06}	M40.55	Lordosi non specificata: Zona dorsolombare
M36.53	Stadio 3 del Graft-versus-host-disease [GVHD] cronico al tessuto connettivo {T86.07}	M40.56	Lordosi non specificata: Zona lombare
M36.8	Malattie sistemiche del tessuto connettivo in altre malattie classificate altrove	M40.57	Lordosi non specificata: Zona lombosacrale
M40.00	Cifosi posturale: Localizzazioni multiple della colonna vertebrale	M40.58	Lordosi non specificata: Zona sacrale e sacrococcigea
M40.01	Cifosi posturale: Zona occipito-atlanto-assiale	M40.59	Lordosi non specificata: Zona non precisata
M40.02	Cifosi posturale: Zona cervicale	M41.00	Scoliosi infantile idiopatica: Localizzazioni multiple della colonna vertebrale
M40.03	Cifosi posturale: Zona cervicodorsale	M41.01	Scoliosi infantile idiopatica: Zona occipito-atlanto-assiale
M40.04	Cifosi posturale: Zona dorsale	M41.02	Scoliosi infantile idiopatica: Zona cervicale
M40.05	Cifosi posturale: Zona dorsolombare	M41.03	Scoliosi infantile idiopatica: Zona cervicodorsale
M40.06	Cifosi posturale: Zona lombare	M41.04	Scoliosi infantile idiopatica: Zona dorsale
M40.07	Cifosi posturale: Zona lombosacrale	M41.05	Scoliosi infantile idiopatica: Zona dorsolombare
M40.08	Cifosi posturale: Zona sacrale e sacrococcigea	M41.06	Scoliosi infantile idiopatica: Zona lombare
		M41.07	Scoliosi infantile idiopatica: Zona lombosacrale

M41.08	Scoliosi infantile idiopatica: Zona sacrale e sacrococcigea	M41.85	Altre forme di scoliosi: Zona dorsolombare
M41.09	Scoliosi infantile idiopatica: Zona non precisata	M41.86	Altre forme di scoliosi: Zona lombare
M41.10	Scoliosi giovanile idiopatica: Localizzazioni multiple della colonna vertebrale	M41.87	Altre forme di scoliosi: Zona lombosacrale
M41.11	Scoliosi giovanile idiopatica: Zona occipito-atlanto-assiale	M41.88	Altre forme di scoliosi: Zona sacrale e sacrococcigea
M41.12	Scoliosi giovanile idiopatica: Zona cervicale	M41.89	Altre forme di scoliosi: Zona non precisata
M41.13	Scoliosi giovanile idiopatica: Zona cervicodorsale	M41.90	Scoliosi non specificata: Localizzazioni multiple della colonna vertebrale
M41.14	Scoliosi giovanile idiopatica: Zona dorsale	M41.91	Scoliosi non specificata: Zona occipito-atlanto-assiale
M41.15	Scoliosi giovanile idiopatica: Zona dorsolombare	M41.92	Scoliosi non specificata: Zona cervicale
M41.16	Scoliosi giovanile idiopatica: Zona lombare	M41.93	Scoliosi non specificata: Zona cervicodorsale
M41.17	Scoliosi giovanile idiopatica: Zona lombosacrale	M41.94	Scoliosi non specificata: Zona dorsale
M41.18	Scoliosi giovanile idiopatica: Zona sacrale e sacrococcigea	M41.95	Scoliosi non specificata: Zona dorsolombare
M41.19	Scoliosi giovanile idiopatica: Zona non precisata	M41.96	Scoliosi non specificata: Zona lombare
M41.20	Altra scoliosi idiopatica: Localizzazioni multiple della colonna vertebrale	M41.97	Scoliosi non specificata: Zona lombosacrale
M41.21	Altra scoliosi idiopatica: Zona occipito-atlanto-assiale	M41.98	Scoliosi non specificata: Zona sacrale e sacrococcigea
M41.22	Altra scoliosi idiopatica: Zona cervicale	M41.99	Scoliosi non specificata: Zona non precisata
M41.23	Altra scoliosi idiopatica: Zona cervicodorsale	M42.00	Osteocondrosi vertebrale giovanile: Localizzazioni multiple della colonna vertebrale
M41.24	Altra scoliosi idiopatica: Zona dorsale	M42.01	Osteocondrosi vertebrale giovanile: Zona occipito-atlanto-assiale
M41.25	Altra scoliosi idiopatica: Zona dorsolombare	M42.02	Osteocondrosi vertebrale giovanile: Zona cervicale
M41.26	Altra scoliosi idiopatica: Zona lombare	M42.03	Osteocondrosi vertebrale giovanile: Zona cervicodorsale
M41.27	Altra scoliosi idiopatica: Zona lombosacrale	M42.04	Osteocondrosi vertebrale giovanile: Zona dorsale
M41.28	Altra scoliosi idiopatica: Zona sacrale e sacrococcigea	M42.05	Osteocondrosi vertebrale giovanile: Zona dorsolombare
M41.29	Altra scoliosi idiopatica: Zona non precisata	M42.06	Osteocondrosi vertebrale giovanile: Zona lombare
M41.30	Scoliosi toracogena: Localizzazioni multiple della colonna vertebrale	M42.07	Osteocondrosi vertebrale giovanile: Zona lombosacrale
M41.31	Scoliosi toracogena: Zona occipito-atlanto-assiale	M42.08	Osteocondrosi vertebrale giovanile: Zona sacrale e sacrococcigea
M41.32	Scoliosi toracogena: Zona cervicale	M42.09	Osteocondrosi vertebrale giovanile: Zona non precisata
M41.33	Scoliosi toracogena: Zona cervicodorsale	M42.10	Osteocondrosi vertebrale dell'adulto: Localizzazioni multiple della colonna vertebrale
M41.34	Scoliosi toracogena: Zona dorsale	M42.11	Osteocondrosi vertebrale dell'adulto: Zona occipito-atlanto-assiale
M41.35	Scoliosi toracogena: Zona dorsolombare	M42.12	Osteocondrosi vertebrale dell'adulto: Zona cervicale
M41.36	Scoliosi toracogena: Zona lombare	M42.13	Osteocondrosi vertebrale dell'adulto: Zona cervicodorsale
M41.37	Scoliosi toracogena: Zona lombosacrale	M42.14	Osteocondrosi vertebrale dell'adulto: Zona dorsale
M41.38	Scoliosi toracogena: Zona sacrale e sacrococcigea	M42.15	Osteocondrosi vertebrale dell'adulto: Zona dorsolombare
M41.39	Scoliosi toracogena: Zona non precisata	M42.16	Osteocondrosi vertebrale dell'adulto: Zona lombare
M41.40	Scoliosi neuromuscolare: Localizzazioni multiple della colonna vertebrale	M42.17	Osteocondrosi vertebrale dell'adulto: Zona lombosacrale
M41.41	Scoliosi neuromuscolare: Zona occipito-atlanto-assiale	M42.18	Osteocondrosi vertebrale dell'adulto: Zona sacrale e sacrococcigea
M41.42	Scoliosi neuromuscolare: Zona cervicale	M42.19	Osteocondrosi vertebrale dell'adulto: Zona non precisata
M41.43	Scoliosi neuromuscolare: Zona cervicodorsale	M42.90	Osteocondrosi vertebrale non specificata: Localizzazioni multiple della colonna vertebrale
M41.44	Scoliosi neuromuscolare: Zona dorsale	M42.91	Osteocondrosi vertebrale non specificata: Zona occipito-atlanto-assiale
M41.45	Scoliosi neuromuscolare: Zona dorsolombare	M42.92	Osteocondrosi vertebrale non specificata: Zona cervicale
M41.46	Scoliosi neuromuscolare: Zona lombare	M42.93	Osteocondrosi vertebrale non specificata: Zona cervicodorsale
M41.47	Scoliosi neuromuscolare: Zona lombosacrale	M42.94	Osteocondrosi vertebrale non specificata: Zona dorsale
M41.48	Scoliosi neuromuscolare: Zona sacrale e sacrococcigea	M42.95	Osteocondrosi vertebrale non specificata: Zona dorsolombare
M41.49	Scoliosi neuromuscolare: Zona non precisata	M42.96	Osteocondrosi vertebrale non specificata: Zona lombare
M41.50	Altra scoliosi secondaria: Localizzazioni multiple della colonna vertebrale	M42.97	Osteocondrosi vertebrale non specificata: Zona lombosacrale
M41.51	Altra scoliosi secondaria: Zona occipito-atlanto-assiale	M42.98	Osteocondrosi vertebrale non specificata: Zona sacrale e sacrococcigea
M41.52	Altra scoliosi secondaria: Zona cervicale		
M41.53	Altra scoliosi secondaria: Zona cervicodorsale		
M41.54	Altra scoliosi secondaria: Zona dorsale		
M41.55	Altra scoliosi secondaria: Zona dorsolombare		
M41.56	Altra scoliosi secondaria: Zona lombare		
M41.57	Altra scoliosi secondaria: Zona lombosacrale		
M41.58	Altra scoliosi secondaria: Zona sacrale e sacrococcigea		
M41.59	Altra scoliosi secondaria: Zona non precisata		
M41.80	Altre forme di scoliosi: Localizzazioni multiple della colonna vertebrale		
M41.81	Altre forme di scoliosi: Zona occipito-atlanto-assiale		
M41.82	Altre forme di scoliosi: Zona cervicale		
M41.83	Altre forme di scoliosi: Zona cervicodorsale		
M41.84	Altre forme di scoliosi: Zona dorsale		

M42.99	Osteocondrosi vertebrale non specificata: Zona non precisata	M43.87	Altre dorsopatie deformanti specificate: Zona lombosacrale
M43.00	Spondilolisi: Localizzazioni multiple della colonna vertebrale	M43.88	Altre dorsopatie deformanti specificate: Zona sacrale e sacrococcigea
M43.01	Spondilolisi: Zona occipito-atlanto-assiale	M43.89	Altre dorsopatie deformanti specificate: Zona non precisata
M43.02	Spondilolisi: Zona cervicale	M43.90	Dorsopatia deformante non specificata: Localizzazioni multiple della colonna vertebrale
M43.03	Spondilolisi: Zona cervicodorsale	M43.91	Dorsopatia deformante non specificata: Zona occipito-atlanto-assiale
M43.04	Spondilolisi: Zona dorsale	M43.92	Dorsopatia deformante non specificata: Zona cervicale
M43.05	Spondilolisi: Zona dorsolombare	M43.93	Dorsopatia deformante non specificata: Zona cervicodorsale
M43.06	Spondilolisi: Zona lombare	M43.94	Dorsopatia deformante non specificata: Zona dorsale
M43.07	Spondilolisi: Zona lombosacrale	M43.95	Dorsopatia deformante non specificata: Zona dorsolombare
M43.08	Spondilolisi: Zona sacrale e sacrococcigea	M43.96	Dorsopatia deformante non specificata: Zona lombare
M43.09	Spondilolisi: Zona non precisata	M43.97	Dorsopatia deformante non specificata: Zona lombosacrale
M43.10	Spondilolistesi: Localizzazioni multiple della colonna vertebrale	M43.98	Dorsopatia deformante non specificata: Zona sacrale e sacrococcigea
M43.11	Spondilolistesi: Zona occipito-atlanto-assiale	M43.99	Dorsopatia deformante non specificata: Zona non precisata
M43.12	Spondilolistesi: Zona cervicale	M45.00	Spondilite anchilosante: Localizzazioni multiple della colonna vertebrale
M43.13	Spondilolistesi: Zona cervicodorsale	M45.01	Spondilite anchilosante: Zona occipito-atlanto-assiale
M43.14	Spondilolistesi: Zona dorsale	M45.02	Spondilite anchilosante: Zona cervicale
M43.15	Spondilolistesi: Zona dorsolombare	M45.03	Spondilite anchilosante: Zona cervicodorsale
M43.16	Spondilolistesi: Zona lombare	M45.04	Spondilite anchilosante: Zona dorsale
M43.17	Spondilolistesi: Zona lombosacrale	M45.05	Spondilite anchilosante: Zona dorsolombare
M43.18	Spondilolistesi: Zona sacrale e sacrococcigea	M45.06	Spondilite anchilosante: Zona lombare
M43.19	Spondilolistesi: Zona non precisata	M45.07	Spondilite anchilosante: Zona lombosacrale
M43.20	Altre fusioni vertebrali: Localizzazioni multiple della colonna vertebrale	M45.08	Spondilite anchilosante: Zona sacrale e sacrococcigea
M43.21	Altre fusioni vertebrali: Zona occipito-atlanto-assiale	M45.09	Spondilite anchilosante: Zona non precisata
M43.22	Altre fusioni vertebrali: Zona cervicale	M46.00	Entesopatia vertebrale: Localizzazioni multiple della colonna vertebrale
M43.23	Altre fusioni vertebrali: Zona cervicodorsale	M46.01	Entesopatia vertebrale: Zona occipito-atlanto-assiale
M43.24	Altre fusioni vertebrali: Zona dorsale	M46.02	Entesopatia vertebrale: Zona cervicale
M43.25	Altre fusioni vertebrali: Zona dorsolombare	M46.03	Entesopatia vertebrale: Zona cervicodorsale
M43.26	Altre fusioni vertebrali: Zona lombare	M46.04	Entesopatia vertebrale: Zona dorsale
M43.27	Altre fusioni vertebrali: Zona lombosacrale	M46.05	Entesopatia vertebrale: Zona dorsolombare
M43.28	Altre fusioni vertebrali: Zona sacrale e sacrococcigea	M46.06	Entesopatia vertebrale: Zona lombare
M43.29	Altre fusioni vertebrali: Zona non precisata	M46.07	Entesopatia vertebrale: Zona lombosacrale
M43.3	Sublussazione atlantoassiale recidivante con mielopatia	M46.08	Entesopatia vertebrale: Zona sacrale e sacrococcigea
M43.4	Altra sublussazione atlantoassiale recidivante	M46.09	Entesopatia vertebrale: Zona non precisata
M43.50	Altra sublussazione vertebrale recidivante: Localizzazioni multiple della colonna vertebrale	M46.1	Sacroileite non classificata altrove
M43.52	Altra sublussazione vertebrale recidivante: Zona cervicale	M46.20	Osteomielite vertebrale: Localizzazioni multiple della colonna vertebrale
M43.53	Altra sublussazione vertebrale recidivante: Zona cervicodorsale	M46.21	Osteomielite vertebrale: Zona occipito-atlanto-assiale
M43.54	Altra sublussazione vertebrale recidivante: Zona dorsale	M46.22	Osteomielite vertebrale: Zona cervicale
M43.55	Altra sublussazione vertebrale recidivante: Zona dorsolombare	M46.23	Osteomielite vertebrale: Zona cervicodorsale
M43.56	Altra sublussazione vertebrale recidivante: Zona lombare	M46.24	Osteomielite vertebrale: Zona dorsale
M43.57	Altra sublussazione vertebrale recidivante: Zona lombosacrale	M46.25	Osteomielite vertebrale: Zona dorsolombare
M43.58	Altra sublussazione vertebrale recidivante: Zona sacrale e sacrococcigea	M46.26	Osteomielite vertebrale: Zona lombare
M43.59	Altra sublussazione vertebrale recidivante: Zona non precisata	M46.27	Osteomielite vertebrale: Zona lombosacrale
M43.6	Torcicollo	M46.28	Osteomielite vertebrale: Zona sacrale e sacrococcigea
M43.80	Altre dorsopatie deformanti specificate: Localizzazioni multiple della colonna vertebrale	M46.29	Osteomielite vertebrale: Zona non precisata
M43.81	Altre dorsopatie deformanti specificate: Zona occipito-atlanto-assiale	M46.30	Infezione (piogenica) di disco intervertebrale: Localizzazioni multiple della colonna vertebrale
M43.82	Altre dorsopatie deformanti specificate: Zona cervicale	M46.31	Infezione (piogenica) di disco intervertebrale: Zona occipito-atlanto-assiale
M43.83	Altre dorsopatie deformanti specificate: Zona cervicodorsale	M46.32	Infezione (piogenica) di disco intervertebrale: Zona cervicale
M43.84	Altre dorsopatie deformanti specificate: Zona dorsale		
M43.85	Altre dorsopatie deformanti specificate: Zona dorsolombare		
M43.86	Altre dorsopatie deformanti specificate: Zona lombare		

M46.33	Infezione (piogenica) di disco intervertebrale: Zona cervicodorsale	M46.96	Spondilopatia infiammatoria non specificata: Zona lombare
M46.34	Infezione (piogenica) di disco intervertebrale: Zona dorsale	M46.97	Spondilopatia infiammatoria non specificata: Zona lombosacrale
M46.35	Infezione (piogenica) di disco intervertebrale: Zona dorsolombare	M46.98	Spondilopatia infiammatoria non specificata: Zona sacrale e sacrococcigea
M46.36	Infezione (piogenica) di disco intervertebrale: Zona lombare	M46.99	Spondilopatia infiammatoria non specificata: Zona non precisata
M46.37	Infezione (piogenica) di disco intervertebrale: Zona lombosacrale	M47.00	Sindrome da compressione dell'arteria spinale anteriore e dell'arteria vertebrale {G99.2}: Localizzazioni multiple della colonna vertebrale
M46.38	Infezione (piogenica) di disco intervertebrale: Zona sacrale e sacrococcigea	M47.01	Sindrome da compressione dell'arteria spinale anteriore e dell'arteria vertebrale {G99.2}: Zona occipito-atlanto-assiale
M46.39	Infezione (piogenica) di disco intervertebrale: Zona non precisata	M47.02	Sindrome da compressione dell'arteria spinale anteriore e dell'arteria vertebrale {G99.2}: Zona cervicale
M46.40	Discite non specificata: Localizzazioni multiple della colonna vertebrale	M47.03	Sindrome da compressione dell'arteria spinale anteriore e dell'arteria vertebrale {G99.2}: Zona cervicodorsale
M46.41	Discite non specificata: Zona occipito-atlanto-assiale	M47.04	Sindrome da compressione dell'arteria spinale anteriore e dell'arteria vertebrale {G99.2}: Zona dorsale
M46.42	Discite non specificata: Zona cervicale	M47.05	Sindrome da compressione dell'arteria spinale anteriore e dell'arteria vertebrale {G99.2}: Zona dorsolombare
M46.43	Discite non specificata: Zona cervicodorsale	M47.06	Sindrome da compressione dell'arteria spinale anteriore e dell'arteria vertebrale {G99.2}: Zona lombare
M46.44	Discite non specificata: Zona dorsale	M47.07	Sindrome da compressione dell'arteria spinale anteriore e dell'arteria vertebrale {G99.2}: Zona lombosacrale
M46.45	Discite non specificata: Zona dorsolombare	M47.08	Sindrome da compressione dell'arteria spinale anteriore e dell'arteria vertebrale {G99.2}: Zona sacrale e sacrococcigea
M46.46	Discite non specificata: Zona lombare	M47.09	Sindrome da compressione dell'arteria spinale anteriore e dell'arteria vertebrale {G99.2}: Zona non precisata
M46.47	Discite non specificata: Zona lombosacrale	M47.10	Altra spondilosi con mielopatia: Localizzazioni multiple della colonna vertebrale
M46.48	Discite non specificata: Zona sacrale e sacrococcigea	M47.11	Altra spondilosi con mielopatia: Zona occipito-atlanto-assiale
M46.49	Discite non specificata: Zona non precisata	M47.12	Altra spondilosi con mielopatia: Zona cervicale
M46.50	Altre spondilopatie infettive: Localizzazioni multiple della colonna vertebrale	M47.13	Altra spondilosi con mielopatia: Zona cervicodorsale
M46.51	Altre spondilopatie infettive: Zona occipito-atlanto-assiale	M47.14	Altra spondilosi con mielopatia: Zona dorsale
M46.52	Altre spondilopatie infettive: Zona cervicale	M47.15	Altra spondilosi con mielopatia: Zona dorsolombare
M46.53	Altre spondilopatie infettive: Zona cervicodorsale	M47.16	Altra spondilosi con mielopatia: Zona lombare
M46.54	Altre spondilopatie infettive: Zona dorsale	M47.17	Altra spondilosi con mielopatia: Zona lombosacrale
M46.55	Altre spondilopatie infettive: Zona dorsolombare	M47.18	Altra spondilosi con mielopatia: Zona sacrale e sacrococcigea
M46.56	Altre spondilopatie infettive: Zona lombare	M47.19	Altra spondilosi con mielopatia: Zona non precisata
M46.57	Altre spondilopatie infettive: Zona lombosacrale	M47.20	Altra spondilosi con radicolopatia: Localizzazioni multiple della colonna vertebrale
M46.58	Altre spondilopatie infettive: Zona sacrale e sacrococcigea	M47.21	Altra spondilosi con radicolopatia: Zona occipito-atlanto-assiale
M46.59	Altre spondilopatie infettive: Zona non precisata	M47.22	Altra spondilosi con radicolopatia: Zona cervicale
M46.80	Altra spondilopatia infiammatoria specificata: Localizzazioni multiple della colonna vertebrale	M47.23	Altra spondilosi con radicolopatia: Zona cervicodorsale
M46.81	Altra spondilopatia infiammatoria specificata: Zona occipito-atlanto-assiale	M47.24	Altra spondilosi con radicolopatia: Zona dorsale
M46.82	Altra spondilopatia infiammatoria specificata: Zona cervicale	M47.25	Altra spondilosi con radicolopatia: Zona dorsolombare
M46.83	Altra spondilopatia infiammatoria specificata: Zona cervicodorsale	M47.26	Altra spondilosi con radicolopatia: Zona lombare
M46.84	Altra spondilopatia infiammatoria specificata: Zona dorsale	M47.27	Altra spondilosi con radicolopatia: Zona lombosacrale
M46.85	Altra spondilopatia infiammatoria specificata: Zona dorsolombare	M47.28	Altra spondilosi con radicolopatia: Zona sacrale e sacrococcigea
M46.86	Altra spondilopatia infiammatoria specificata: Zona lombare	M47.29	Altra spondilosi con radicolopatia: Zona non precisata
M46.87	Altra spondilopatia infiammatoria specificata: Zona lombosacrale	M47.80	Altra spondilosi: Localizzazioni multiple della colonna vertebrale
M46.88	Altra spondilopatia infiammatoria specificata: Zona sacrale e sacrococcigea	M47.81	Altra spondilosi: Zona occipito-atlanto-assiale
M46.89	Altra spondilopatia infiammatoria specificata: Zona non precisata		
M46.90	Spondilopatia infiammatoria non specificata: Localizzazioni multiple della colonna vertebrale		
M46.91	Spondilopatia infiammatoria non specificata: Zona occipito-atlanto-assiale		
M46.92	Spondilopatia infiammatoria non specificata: Zona cervicale		
M46.93	Spondilopatia infiammatoria non specificata: Zona cervicodorsale		
M46.94	Spondilopatia infiammatoria non specificata: Zona dorsale		
M46.95	Spondilopatia infiammatoria non specificata: Zona dorsolombare		

M47.82	Altra spondilosi: Zona cervicale	M48.30	Spondilopatia traumatica: Localizzazioni multiple della colonna vertebrale
M47.83	Altra spondilosi: Zona cervicodorsale	M48.31	Spondilopatia traumatica: Zona occipito-atlanto-assiale
M47.84	Altra spondilosi: Zona dorsale	M48.32	Spondilopatia traumatica: Zona cervicale
M47.85	Altra spondilosi: Zona dorsolombare	M48.33	Spondilopatia traumatica: Zona cervicodorsale
M47.86	Altra spondilosi: Zona lombare	M48.34	Spondilopatia traumatica: Zona dorsale
M47.87	Altra spondilosi: Zona lombosacrale	M48.35	Spondilopatia traumatica: Zona dorsolombare
M47.88	Altra spondilosi: Zona sacrale e sacrococcigea	M48.36	Spondilopatia traumatica: Zona lombare
M47.89	Altra spondilosi: Zona non precisata	M48.37	Spondilopatia traumatica: Zona lombosacrale
M47.90	Spondilosi non specificata: Localizzazioni multiple della colonna vertebrale	M48.38	Spondilopatia traumatica: Zona sacrale e sacrococcigea
M47.91	Spondilosi non specificata: Zona occipito-atlanto-assiale	M48.39	Spondilopatia traumatica: Zona non precisata
M47.92	Spondilosi non specificata: Zona cervicale	M48.40	Frattura vertebrale da fatica: Localizzazioni multiple della colonna vertebrale
M47.93	Spondilosi non specificata: Zona cervicodorsale	M48.41	Frattura vertebrale da fatica: Zona occipito-atlanto-assiale
M47.94	Spondilosi non specificata: Zona dorsale	M48.42	Frattura vertebrale da fatica: Zona cervicale
M47.95	Spondilosi non specificata: Zona dorsolombare	M48.43	Frattura vertebrale da fatica: Zona cervicodorsale
M47.96	Spondilosi non specificata: Zona lombare	M48.44	Frattura vertebrale da fatica: Zona dorsale
M47.97	Spondilosi non specificata: Zona lombosacrale	M48.45	Frattura vertebrale da fatica: Zona dorsolombare
M47.98	Spondilosi non specificata: Zona sacrale e sacrococcigea	M48.46	Frattura vertebrale da fatica: Zona lombosacrale
M47.99	Spondilosi non specificata: Zona non precisata	M48.47	Frattura vertebrale da fatica: Zona sacrale e sacrococcigea
M48.00	Stenosi del canale midollare: Localizzazioni multiple della colonna vertebrale	M48.48	Frattura vertebrale da fatica: Zona non precisata
M48.01	Stenosi del canale midollare: Zona occipito-atlanto-assiale	M48.49	Collasso vertebrale non classificato altrove: Localizzazioni multiple della colonna vertebrale
M48.02	Stenosi del canale midollare: Zona cervicale	M48.50	Collasso vertebrale non classificato altrove: Zona occipito-atlanto-assiale
M48.03	Stenosi del canale midollare: Zona cervicodorsale	M48.51	Collasso vertebrale non classificato altrove: Zona cervicale
M48.04	Stenosi del canale midollare: Zona dorsale	M48.52	Collasso vertebrale non classificato altrove: Zona cervicodorsale
M48.05	Stenosi del canale midollare: Zona dorsolombare	M48.53	Collasso vertebrale non classificato altrove: Zona dorsale
M48.06	Stenosi del canale midollare: Zona lombare	M48.54	Collasso vertebrale non classificato altrove: Zona dorsolombare
M48.07	Stenosi del canale midollare: Zona lombosacrale	M48.55	Collasso vertebrale non classificato altrove: Zona lombare
M48.08	Stenosi del canale midollare: Zona sacrale e sacrococcigea	M48.56	Collasso vertebrale non classificato altrove: Zona lombosacrale
M48.09	Stenosi del canale midollare: Zona non precisata	M48.57	Collasso vertebrale non classificato altrove: Zona sacrale e sacrococcigea
M48.10	Iperostosi anchilosante [Forestier]: Localizzazioni multiple della colonna vertebrale	M48.58	Collasso vertebrale non classificato altrove: Zona non precisata
M48.11	Iperostosi anchilosante [Forestier]: Zona occipito-atlanto-assiale	M48.80	Altre spondilopatie specificate: Localizzazioni multiple della colonna vertebrale
M48.12	Iperostosi anchilosante [Forestier]: Zona cervicale	M48.81	Altre spondilopatie specificate: Zona occipito-atlanto-assiale
M48.13	Iperostosi anchilosante [Forestier]: Zona cervicodorsale	M48.82	Altre spondilopatie specificate: Zona cervicale
M48.14	Iperostosi anchilosante [Forestier]: Zona dorsale	M48.83	Altre spondilopatie specificate: Zona cervicodorsale
M48.15	Iperostosi anchilosante [Forestier]: Zona dorsolombare	M48.84	Altre spondilopatie specificate: Zona dorsale
M48.16	Iperostosi anchilosante [Forestier]: Zona lombare	M48.85	Altre spondilopatie specificate: Zona dorsolombare
M48.17	Iperostosi anchilosante [Forestier]: Zona lombosacrale	M48.86	Altre spondilopatie specificate: Zona lombare
M48.18	Iperostosi anchilosante [Forestier]: Zona sacrale e sacrococcigea	M48.87	Altre spondilopatie specificate: Zona lombosacrale
M48.19	Iperostosi anchilosante [Forestier]: Zona non precisata	M48.88	Altre spondilopatie specificate: Zona sacrale e sacrococcigea
M48.20	Sindrome di Bastrup [diartrosi interspinosa]: Localizzazioni multiple della colonna vertebrale	M48.89	Altre spondilopatie specificate: Zona non precisata
M48.21	Sindrome di Bastrup [diartrosi interspinosa]: Zona occipito-atlanto-assiale	M48.90	Spondilopatia non specificata: Localizzazioni multiple della colonna vertebrale
M48.22	Sindrome di Bastrup [diartrosi interspinosa]: Zona cervicale	M48.91	Spondilopatia non specificata: Zona occipito-atlanto-assiale
M48.23	Sindrome di Bastrup [diartrosi interspinosa]: Zona cervicodorsale	M48.92	Spondilopatia non specificata: Zona cervicale
M48.24	Sindrome di Bastrup [diartrosi interspinosa]: Zona dorsale	M48.93	Spondilopatia non specificata: Zona cervicodorsale
M48.25	Sindrome di Bastrup [diartrosi interspinosa]: Zona dorsolombare	M48.94	Spondilopatia non specificata: Zona dorsale
M48.26	Sindrome di Bastrup [diartrosi interspinosa]: Zona lombare	M48.95	Spondilopatia non specificata: Zona dorsolombare
M48.27	Sindrome di Bastrup [diartrosi interspinosa]: Zona lombosacrale	M48.96	Spondilopatia non specificata: Zona lombare
M48.28	Sindrome di Bastrup [diartrosi interspinosa]: Zona sacrale e sacrococcigea	M48.97	Spondilopatia non specificata: Zona lombosacrale
M48.29	Sindrome di Bastrup [diartrosi interspinosa]: Zona non precisata	M48.98	Spondilopatia non specificata: Zona sacrale e sacrococcigea

M48.99	Spondilopatia non specificata: Zona non precisata	M49.38	Spondilopatia in altre malattie infettive e parassitarie classificate altrove: Zona sacrale e sacrococcigea
M49.00	Tubercolosi della colonna vertebrale {A18.0}: Localizzazioni multiple della colonna vertebrale	M49.39	Spondilopatia in altre malattie infettive e parassitarie classificate altrove: Zona non precisata
M49.01	Tubercolosi della colonna vertebrale {A18.0}: Zona occipito-atlanto-assiale	M49.40	Spondilopatia neuropatica: Localizzazioni multiple della colonna vertebrale
M49.02	Tubercolosi della colonna vertebrale {A18.0}: Zona cervicale	M49.41	Spondilopatia neuropatica: Zona occipito-atlanto-assiale
M49.03	Tubercolosi della colonna vertebrale {A18.0}: Zona cervicodorsale	M49.42	Spondilopatia neuropatica: Zona cervicale
M49.04	Tubercolosi della colonna vertebrale {A18.0}: Zona dorsale	M49.43	Spondilopatia neuropatica: Zona cervicodorsale
M49.05	Tubercolosi della colonna vertebrale {A18.0}: Zona dorsolombare	M49.44	Spondilopatia neuropatica: Zona dorsale
M49.06	Tubercolosi della colonna vertebrale {A18.0}: Zona lombare	M49.45	Spondilopatia neuropatica: Zona dorsolombare
M49.07	Tubercolosi della colonna vertebrale {A18.0}: Zona lombosacrale	M49.46	Spondilopatia neuropatica: Zona lombare
M49.08	Tubercolosi della colonna vertebrale {A18.0}: Zona sacrale e sacrococcigea	M49.47	Spondilopatia neuropatica: Zona lombosacrale
M49.09	Tubercolosi della colonna vertebrale {A18.0}: Zona non precisata	M49.48	Spondilopatia neuropatica: Zona sacrale e sacrococcigea
M49.10	Spondilite da Brucella {A23.-}: Localizzazioni multiple della colonna vertebrale	M49.49	Spondilopatia neuropatica: Zona non precisata
M49.11	Spondilite da Brucella {A23.-}: Zona occipito-atlanto-assiale	M49.50	Collasso vertebrale in malattie classificate altrove: Localizzazioni multiple della colonna vertebrale
M49.12	Spondilite da Brucella {A23.-}: Zona cervicale	M49.51	Collasso vertebrale in malattie classificate altrove: Zona occipito-atlanto-assiale
M49.13	Spondilite da Brucella {A23.-}: Zona cervicodorsale	M49.52	Collasso vertebrale in malattie classificate altrove: Zona cervicale
M49.14	Spondilite da Brucella {A23.-}: Zona dorsale	M49.53	Collasso vertebrale in malattie classificate altrove: Zona cervicodorsale
M49.15	Spondilite da Brucella {A23.-}: Zona dorsolombare	M49.54	Collasso vertebrale in malattie classificate altrove: Zona dorsale
M49.16	Spondilite da Brucella {A23.-}: Zona lombare	M49.55	Collasso vertebrale in malattie classificate altrove: Zona dorsolombare
M49.17	Spondilite da Brucella {A23.-}: Zona lombosacrale	M49.56	Collasso vertebrale in malattie classificate altrove: Zona lombare
M49.18	Spondilite da Brucella {A23.-}: Zona sacrale e sacrococcigea	M49.57	Collasso vertebrale in malattie classificate altrove: Zona lombosacrale
M49.19	Spondilite da Brucella {A23.-}: Zona non precisata	M49.58	Collasso vertebrale in malattie classificate altrove: Zona sacrale e sacrococcigea
M49.20	Spondilite da infezione batterica intestinale {A01-A04}: Localizzazioni multiple della colonna vertebrale	M49.59	Collasso vertebrale in malattie classificate altrove: Zona non precisata
M49.21	Spondilite da infezione batterica intestinale {A01-A04}: Zona occipito-atlanto-assiale	M49.80	Spondilopatia in altre malattie classificate altrove: Localizzazioni multiple della colonna vertebrale
M49.22	Spondilite da infezione batterica intestinale {A01-A04}: Zona cervicale	M49.81	Spondilopatia in altre malattie classificate altrove: Zona occipito-atlanto-assiale
M49.23	Spondilite da infezione batterica intestinale {A01-A04}: Zona cervicodorsale	M49.82	Spondilopatia in altre malattie classificate altrove: Zona cervicale
M49.24	Spondilite da infezione batterica intestinale {A01-A04}: Zona dorsale	M49.83	Spondilopatia in altre malattie classificate altrove: Zona cervicodorsale
M49.25	Spondilite da infezione batterica intestinale {A01-A04}: Zona dorsolombare	M49.84	Spondilopatia in altre malattie classificate altrove: Zona dorsale
M49.26	Spondilite da infezione batterica intestinale {A01-A04}: Zona lombare	M49.85	Spondilopatia in altre malattie classificate altrove: Zona dorsolombare
M49.27	Spondilite da infezione batterica intestinale {A01-A04}: Zona lombosacrale	M49.86	Spondilopatia in altre malattie classificate altrove: Zona lombare
M49.28	Spondilite da infezione batterica intestinale {A01-A04}: Zona sacrale e sacrococcigea	M49.87	Spondilopatia in altre malattie classificate altrove: Zona lombosacrale
M49.29	Spondilite da infezione batterica intestinale {A01-A04}: Zona non precisata	M49.88	Spondilopatia in altre malattie classificate altrove: Zona sacrale e sacrococcigea
M49.30	Spondilopatia in altre malattie infettive e parassitarie classificate altrove: Localizzazioni multiple della colonna vertebrale	M49.89	Spondilopatia in altre malattie classificate altrove: Zona non precisata
M49.31	Spondilopatia in altre malattie infettive e parassitarie classificate altrove: Zona occipito-atlanto-assiale	M50.0	Disturbo di disco cervicale associato a mielopatia {G99.2}
M49.32	Spondilopatia in altre malattie infettive e parassitarie classificate altrove: Zona cervicale	M50.1	Disturbo di disco cervicale associato a radicolopatia
M49.33	Spondilopatia in altre malattie infettive e parassitarie classificate altrove: Zona cervicodorsale	M50.2	Altra ernia di disco cervicale
M49.34	Spondilopatia in altre malattie infettive e parassitarie classificate altrove: Zona dorsale	M50.3	Altra degenerazione di disco cervicale
M49.35	Spondilopatia in altre malattie infettive e parassitarie classificate altrove: Zona dorsolombare	M50.8	Altro disturbo di disco cervicale
M49.36	Spondilopatia in altre malattie infettive e parassitarie classificate altrove: Zona lombare	M50.9	Disturbo, non specificato, di disco cervicale
M49.37	Spondilopatia in altre malattie infettive e parassitarie classificate altrove: Zona lombosacrale	M51.0	Disturbi di disco intervertebrale lombare e di altra sede associati a mielopatia {G99.2}
		M51.1	Disturbi di disco intervertebrale lombare e di altra sede associati a radicolopatia {G55.1}
		M51.2	Ernia di altro disco intervertebrale specificato
		M51.3	Degenerazione di altro disco intervertebrale specificato

M51.4	Noduli di Schmorl	M54.80	Altra dorsalgia: Localizzazioni multiple della colonna vertebrale
M51.8	Altri disturbi, specificati, di disco intervertebrale	M54.81	Altra dorsalgia: Zona occipito-atlanto-assiale
M51.9	Disturbo, non specificato, di disco intervertebrale	M54.82	Altra dorsalgia: Zona cervicale
M53.20	Instabilità della colonna vertebrale: Localizzazioni multiple della colonna vertebrale	M54.83	Altra dorsalgia: Zona cervicodorsale
M53.21	Instabilità della colonna vertebrale: Zona occipito-atlanto-assiale	M54.84	Altra dorsalgia: Zona dorsale
M53.22	Instabilità della colonna vertebrale: Zona cervicale	M54.85	Altra dorsalgia: Zona dorsolombare
M53.23	Instabilità della colonna vertebrale: Zona cervicodorsale	M54.86	Altra dorsalgia: Zona lombare
M53.24	Instabilità della colonna vertebrale: Zona dorsale	M54.87	Altra dorsalgia: Zona lombosacrale
M53.25	Instabilità della colonna vertebrale: Zona dorsolombare	M54.88	Altra dorsalgia: Zona sacrale e sacrococcigea
M53.26	Instabilità della colonna vertebrale: Zona lombare	M54.89	Altra dorsalgia: Zona non precisata
M53.27	Instabilità della colonna vertebrale: Zona lombosacrale	M54.90	Dorsalgia non specificata: Localizzazioni multiple della colonna vertebrale
M53.28	Instabilità della colonna vertebrale: Zona sacrale e sacrococcigea	M54.91	Dorsalgia non specificata: Zona occipito-atlanto-assiale
M53.29	Instabilità della colonna vertebrale: Zona non precisata	M54.92	Dorsalgia non specificata: Zona cervicale
M53.3	Disturbi sacrococcigei non classificati altrove	M54.93	Dorsalgia non specificata: Zona cervicodorsale
M53.80	Altre dorsopatie specificate: Localizzazioni multiple della colonna vertebrale	M54.94	Dorsalgia non specificata: Zona dorsale
M53.81	Altre dorsopatie specificate: Zona occipito-atlanto-assiale	M54.95	Dorsalgia non specificata: Zona dorsolombare
M53.82	Altre dorsopatie specificate: Zona cervicale	M54.96	Dorsalgia non specificata: Zona lombare
M53.83	Altre dorsopatie specificate: Zona cervicodorsale	M54.97	Dorsalgia non specificata: Zona lombosacrale
M53.84	Altre dorsopatie specificate: Zona dorsale	M54.98	Dorsalgia non specificata: Zona sacrale e sacrococcigea
M53.85	Altre dorsopatie specificate: Zona dorsolombare	M54.99	Dorsalgia non specificata: Zona non precisata
M53.86	Altre dorsopatie specificate: Zona lombare	M60.00	Miosite infettiva: Localizzazioni multiple
M53.87	Altre dorsopatie specificate: Zona lombosacrale	M60.01	Miosite infettiva: Area spalla
M53.88	Altre dorsopatie specificate: Zona sacrale e sacrococcigea	M60.02	Miosite infettiva: Braccio
M53.89	Altre dorsopatie specificate: Zona non precisata	M60.03	Miosite infettiva: Avambraccio
M53.90	Dorsopatia non specificata: Localizzazioni multiple della colonna vertebrale	M60.04	Miosite infettiva: Mano
M53.91	Dorsopatia non specificata: Zona occipito-atlanto-assiale	M60.05	Miosite infettiva: Coscia
M53.92	Dorsopatia non specificata: Zona cervicale	M60.06	Miosite infettiva: Gamba
M53.93	Dorsopatia non specificata: Zona cervicodorsale	M60.07	Miosite infettiva: Caviglia e piede
M53.94	Dorsopatia non specificata: Zona dorsale	M60.08	Miosite infettiva: Altro
M53.95	Dorsopatia non specificata: Zona dorsolombare	M60.09	Miosite infettiva: Localizzazione non precisata
M53.96	Dorsopatia non specificata: Zona lombare	M60.10	Miosite interstiziale: Localizzazioni multiple
M53.97	Dorsopatia non specificata: Zona lombosacrale	M60.11	Miosite interstiziale: Area spalla
M53.98	Dorsopatia non specificata: Zona sacrale e sacrococcigea	M60.12	Miosite interstiziale: Braccio
M53.99	Dorsopatia non specificata: Zona non precisata	M60.13	Miosite interstiziale: Avambraccio
M54.03	Pannicolite che interessa le regioni del collo e dorso: Zona cervicodorsale	M60.14	Miosite interstiziale: Mano
M54.04	Pannicolite che interessa le regioni del collo e dorso: Zona dorsale	M60.15	Miosite interstiziale: Coscia
M54.05	Pannicolite che interessa le regioni del collo e dorso: Zona dorsolombare	M60.16	Miosite interstiziale: Gamba
M54.06	Pannicolite che interessa le regioni del collo e dorso: Zona lombare	M60.17	Miosite interstiziale: Caviglia e piede
M54.07	Pannicolite che interessa le regioni del collo e dorso: Zona lombosacrale	M60.18	Miosite interstiziale: Altro
M54.08	Pannicolite che interessa le regioni del collo e dorso: Zona sacrale e sacrococcigea	M60.19	Miosite interstiziale: Localizzazione non precisata
M54.09	Pannicolite che interessa le regioni del collo e dorso: Zona non precisata	M60.20	Granuloma da corpo estraneo dei tessuti molli non classificato altrove: Localizzazioni multiple
M54.14	Radicolopatia: Zona dorsale	M60.21	Granuloma da corpo estraneo dei tessuti molli non classificato altrove: Area spalla
M54.15	Radicolopatia: Zona dorsolombare	M60.22	Granuloma da corpo estraneo dei tessuti molli non classificato altrove: Braccio
M54.16	Radicolopatia: Zona lombare	M60.23	Granuloma da corpo estraneo dei tessuti molli non classificato altrove: Avambraccio
M54.17	Radicolopatia: Zona lombosacrale	M60.24	Granuloma da corpo estraneo dei tessuti molli non classificato altrove: Mano
M54.18	Radicolopatia: Zona sacrale e sacrococcigea	M60.25	Granuloma da corpo estraneo dei tessuti molli non classificato altrove: Coscia
M54.2	Cervicalgia	M60.26	Granuloma da corpo estraneo dei tessuti molli non classificato altrove: Gamba
M54.3	Sciatica	M60.27	Granuloma da corpo estraneo dei tessuti molli non classificato altrove: Caviglia e piede
M54.4	Lombalgia con sciatica	M60.28	Granuloma da corpo estraneo dei tessuti molli non classificato altrove: Altro
M54.5	Dolore lombare	M60.29	Granuloma da corpo estraneo dei tessuti molli non classificato altrove: Localizzazione non precisata
M54.6	Dolore alla colonna vertebrale toracica	M60.80	Altra miosite: Localizzazioni multiple
		M60.81	Altra miosite: Area spalla
		M60.82	Altra miosite: Braccio
		M60.83	Altra miosite: Avambraccio
		M60.84	Altra miosite: Mano
		M60.85	Altra miosite: Coscia
		M60.86	Altra miosite: Gamba

M60.87	Altra miosite: Caviglia e piede	M61.37	Calcificazione ed ossificazione di muscoli da ustioni: Caviglia e piede
M60.88	Altra miosite: Altro	M61.38	Calcificazione ed ossificazione di muscoli da ustioni: Altro
M60.89	Altra miosite: Localizzazione non precisata	M61.39	Calcificazione ed ossificazione di muscoli da ustioni: Localizzazione non precisata
M60.90	Miosite non specificata: Localizzazioni multiple	M61.40	Altra calcificazione di muscoli: Localizzazioni multiple
M60.91	Miosite non specificata: Area spalla	M61.41	Altra calcificazione di muscoli: Area spalla
M60.92	Miosite non specificata: Braccio	M61.42	Altra calcificazione di muscoli: Braccio
M60.93	Miosite non specificata: Avambraccio	M61.43	Altra calcificazione di muscoli: Avambraccio
M60.94	Miosite non specificata: Mano	M61.44	Altra calcificazione di muscoli: Mano
M60.95	Miosite non specificata: Coscia	M61.45	Altra calcificazione di muscoli: Coscia
M60.96	Miosite non specificata: Gamba	M61.46	Altra calcificazione di muscoli: Gamba
M60.97	Miosite non specificata: Caviglia e piede	M61.47	Altra calcificazione di muscoli: Caviglia e piede
M60.98	Miosite non specificata: Altro	M61.48	Altra calcificazione di muscoli: Altro
M60.99	Miosite non specificata: Localizzazione non precisata	M61.49	Altra calcificazione di muscoli: Localizzazione non precisata
M61.00	Miosite ossificante traumatica: Localizzazioni multiple	M61.50	Altre ossificazioni di muscoli: Localizzazioni multiple
M61.01	Miosite ossificante traumatica: Area spalla	M61.51	Altre ossificazioni di muscoli: Area spalla
M61.02	Miosite ossificante traumatica: Braccio	M61.52	Altre ossificazioni di muscoli: Braccio
M61.03	Miosite ossificante traumatica: Avambraccio	M61.53	Altre ossificazioni di muscoli: Avambraccio
M61.04	Miosite ossificante traumatica: Mano	M61.54	Altre ossificazioni di muscoli: Mano
M61.05	Miosite ossificante traumatica: Coscia	M61.55	Altre ossificazioni di muscoli: Coscia
M61.06	Miosite ossificante traumatica: Gamba	M61.56	Altre ossificazioni di muscoli: Gamba
M61.07	Miosite ossificante traumatica: Caviglia e piede	M61.57	Altre ossificazioni di muscoli: Caviglia e piede
M61.08	Miosite ossificante traumatica: Altro	M61.58	Altre ossificazioni di muscoli: Altro
M61.09	Miosite ossificante traumatica: Localizzazione non precisata	M61.59	Altre ossificazioni di muscoli: Localizzazione non precisata
M61.10	Miosite ossificante progressiva: Localizzazioni multiple	M61.90	Calcificazione ed ossificazione di muscoli non specificate: Localizzazioni multiple
M61.11	Miosite ossificante progressiva: Area spalla	M61.91	Calcificazione ed ossificazione di muscoli non specificate: Area spalla
M61.12	Miosite ossificante progressiva: Braccio	M61.92	Calcificazione ed ossificazione di muscoli non specificate: Braccio
M61.13	Miosite ossificante progressiva: Avambraccio	M61.93	Calcificazione ed ossificazione di muscoli non specificate: Avambraccio
M61.14	Miosite ossificante progressiva: Mano	M61.94	Calcificazione ed ossificazione di muscoli non specificate: Mano
M61.15	Miosite ossificante progressiva: Coscia	M61.95	Calcificazione ed ossificazione di muscoli non specificate: Coscia
M61.16	Miosite ossificante progressiva: Gamba	M61.96	Calcificazione ed ossificazione di muscoli non specificate: Gamba
M61.17	Miosite ossificante progressiva: Caviglia e piede	M61.97	Calcificazione ed ossificazione di muscoli non specificate: Caviglia e piede
M61.18	Miosite ossificante progressiva: Altro	M61.98	Calcificazione ed ossificazione di muscoli non specificate: Altro
M61.19	Miosite ossificante progressiva: Localizzazione non precisata	M61.99	Calcificazione ed ossificazione di muscoli non specificate: Localizzazione non precisata
M61.20	Calcificazione e ossificazione di muscoli da paralisi: Localizzazioni multiple	M62.00	Diastasi muscolare: Localizzazioni multiple
M61.21	Calcificazione e ossificazione di muscoli da paralisi: Area spalla	M62.01	Diastasi muscolare: Area spalla
M61.22	Calcificazione e ossificazione di muscoli da paralisi: Braccio	M62.02	Diastasi muscolare: Braccio
M61.23	Calcificazione e ossificazione di muscoli da paralisi: Avambraccio	M62.03	Diastasi muscolare: Avambraccio
M61.24	Calcificazione e ossificazione di muscoli da paralisi: Mano	M62.04	Diastasi muscolare: Mano
M61.25	Calcificazione e ossificazione di muscoli da paralisi: Coscia	M62.05	Diastasi muscolare: Coscia
M61.26	Calcificazione e ossificazione di muscoli da paralisi: Gamba	M62.06	Diastasi muscolare: Gamba
M61.27	Calcificazione e ossificazione di muscoli da paralisi: Caviglia e piede	M62.07	Diastasi muscolare: Caviglia e piede
M61.28	Calcificazione e ossificazione di muscoli da paralisi: Altro	M62.08	Diastasi muscolare: Altro
M61.29	Calcificazione e ossificazione di muscoli da paralisi: Localizzazione non precisata	M62.09	Diastasi muscolare: Localizzazione non precisata
M61.30	Calcificazione ed ossificazione di muscoli da ustioni: Localizzazioni multiple	M62.10	Altra rottura muscolare (non traumatica): Localizzazioni multiple
M61.31	Calcificazione ed ossificazione di muscoli da ustioni: Area spalla	M62.11	Altra rottura muscolare (non traumatica): Area spalla
M61.32	Calcificazione ed ossificazione di muscoli da ustioni: Braccio	M62.12	Altra rottura muscolare (non traumatica): Braccio
M61.33	Calcificazione ed ossificazione di muscoli da ustioni: Avambraccio	M62.13	Altra rottura muscolare (non traumatica): Avambraccio
M61.34	Calcificazione ed ossificazione di muscoli da ustioni: Mano	M62.14	Altra rottura muscolare (non traumatica): Mano
M61.35	Calcificazione ed ossificazione di muscoli da ustioni: Coscia	M62.15	Altra rottura muscolare (non traumatica): Coscia
M61.36	Calcificazione ed ossificazione di muscoli da ustioni: Gamba	M62.16	Altra rottura muscolare (non traumatica): Gamba
		M62.17	Altra rottura muscolare (non traumatica): Caviglia e piede
		M62.18	Altra rottura muscolare (non traumatica): Altro

M62.19	Altra rottura muscolare (non traumatica): Localizzazione non precisata	M62.84	Altri disturbi muscolari specificati: Mano
M62.20	Infarto ischemico di muscolo: Localizzazioni multiple	M62.85	Altri disturbi muscolari specificati: Coscia
M62.21	Infarto ischemico di muscolo: Area spalla	M62.86	Altri disturbi muscolari specificati: Gamba
M62.22	Infarto ischemico di muscolo: Braccio	M62.87	Altri disturbi muscolari specificati: Caviglia e piede
M62.23	Infarto ischemico di muscolo: Avambraccio	M62.88	Altri disturbi muscolari specificati: Altro
M62.24	Infarto ischemico di muscolo: Mano	M62.89	Altri disturbi muscolari specificati: Localizzazione non precisata
M62.25	Infarto ischemico di muscolo: Coscia	M62.90	Disturbi muscolari non specificati: Localizzazioni multiple
M62.26	Infarto ischemico di muscolo: Gamba	M62.91	Disturbi muscolari non specificati: Area spalla
M62.27	Infarto ischemico di muscolo: Caviglia e piede	M62.92	Disturbi muscolari non specificati: Braccio
M62.28	Infarto ischemico di muscolo: Altro	M62.93	Disturbi muscolari non specificati: Avambraccio
M62.29	Infarto ischemico di muscolo: Localizzazione non precisata	M62.94	Disturbi muscolari non specificati: Mano
M62.30	Sindrome da immobilità (paraplegica): Localizzazioni multiple	M62.95	Disturbi muscolari non specificati: Coscia
M62.31	Sindrome da immobilità (paraplegica): Area spalla	M62.96	Disturbi muscolari non specificati: Gamba
M62.32	Sindrome da immobilità (paraplegica): Braccio	M62.97	Disturbi muscolari non specificati: Caviglia e piede
M62.33	Sindrome da immobilità (paraplegica): Avambraccio	M62.98	Disturbi muscolari non specificati: Altro
M62.34	Sindrome da immobilità (paraplegica): Mano	M62.99	Disturbi muscolari non specificati: Localizzazione non precisata
M62.35	Sindrome da immobilità (paraplegica): Coscia	M63.00	Miosite in infezioni batteriche classificate altrove: Localizzazioni multiple
M62.36	Sindrome da immobilità (paraplegica): Gamba	M63.01	Miosite in infezioni batteriche classificate altrove: Area spalla
M62.37	Sindrome da immobilità (paraplegica): Caviglia e piede	M63.02	Miosite in infezioni batteriche classificate altrove: Braccio
M62.38	Sindrome da immobilità (paraplegica): Altro	M63.03	Miosite in infezioni batteriche classificate altrove: Avambraccio
M62.39	Sindrome da immobilità (paraplegica): Localizzazione non precisata	M63.04	Miosite in infezioni batteriche classificate altrove: Mano
M62.40	Contrattura muscolare: Localizzazioni multiple	M63.05	Miosite in infezioni batteriche classificate altrove: Coscia
M62.41	Contrattura muscolare: Area spalla	M63.06	Miosite in infezioni batteriche classificate altrove: Gamba
M62.42	Contrattura muscolare: Braccio	M63.07	Miosite in infezioni batteriche classificate altrove: Caviglia e piede
M62.43	Contrattura muscolare: Avambraccio	M63.08	Miosite in infezioni batteriche classificate altrove: Altro
M62.44	Contrattura muscolare: Mano	M63.09	Miosite in infezioni batteriche classificate altrove: Localizzazione non precisata
M62.45	Contrattura muscolare: Coscia	M63.10	Miosite in infezioni protozoarie e parassitarie classificate altrove: Localizzazioni multiple
M62.46	Contrattura muscolare: Gamba	M63.11	Miosite in infezioni protozoarie e parassitarie classificate altrove: Area spalla
M62.47	Contrattura muscolare: Caviglia e piede	M63.12	Miosite in infezioni protozoarie e parassitarie classificate altrove: Braccio
M62.48	Contrattura muscolare: Altro	M63.13	Miosite in infezioni protozoarie e parassitarie classificate altrove: Avambraccio
M62.49	Contrattura muscolare: Localizzazione non precisata	M63.14	Miosite in infezioni protozoarie e parassitarie classificate altrove: Mano
M62.50	Lisi ed atrofia muscolari non classificate altrove: Localizzazioni multiple	M63.15	Miosite in infezioni protozoarie e parassitarie classificate altrove: Coscia
M62.51	Lisi ed atrofia muscolari non classificate altrove: Area spalla	M63.16	Miosite in infezioni protozoarie e parassitarie classificate altrove: Gamba
M62.52	Lisi ed atrofia muscolari non classificate altrove: Braccio	M63.17	Miosite in infezioni protozoarie e parassitarie classificate altrove: Caviglia e piede
M62.53	Lisi ed atrofia muscolari non classificate altrove: Avambraccio	M63.18	Miosite in infezioni protozoarie e parassitarie classificate altrove: Altro
M62.54	Lisi ed atrofia muscolari non classificate altrove: Mano	M63.19	Miosite in infezioni protozoarie e parassitarie classificate altrove: Localizzazione non precisata
M62.55	Lisi ed atrofia muscolari non classificate altrove: Coscia	M63.20	Miosite in altre infezioni classificate altrove: Localizzazioni multiple
M62.56	Lisi ed atrofia muscolari non classificate altrove: Gamba	M63.21	Miosite in altre infezioni classificate altrove: Area spalla
M62.57	Lisi ed atrofia muscolari non classificate altrove: Caviglia e piede	M63.22	Miosite in altre infezioni classificate altrove: Braccio
M62.58	Lisi ed atrofia muscolari non classificate altrove: Altro	M63.23	Miosite in altre infezioni classificate altrove: Avambraccio
M62.59	Lisi ed atrofia muscolari non classificate altrove: Localizzazione non precisata	M63.24	Miosite in altre infezioni classificate altrove: Mano
M62.60	Stiramento muscolare: Localizzazioni multiple	M63.25	Miosite in altre infezioni classificate altrove: Coscia
M62.61	Stiramento muscolare: Area spalla	M63.26	Miosite in altre infezioni classificate altrove: Gamba
M62.62	Stiramento muscolare: Braccio	M63.27	Miosite in altre infezioni classificate altrove: Caviglia e piede
M62.63	Stiramento muscolare: Avambraccio		
M62.64	Stiramento muscolare: Mano		
M62.65	Stiramento muscolare: Coscia		
M62.66	Stiramento muscolare: Gamba		
M62.67	Stiramento muscolare: Caviglia e piede		
M62.68	Stiramento muscolare: Altro		
M62.69	Stiramento muscolare: Localizzazione non precisata		
M62.80	Altri disturbi muscolari specificati: Localizzazioni multiple		
M62.81	Altri disturbi muscolari specificati: Area spalla		
M62.82	Altri disturbi muscolari specificati: Braccio		
M62.83	Altri disturbi muscolari specificati: Avambraccio		

M63.28	Miosite in altre infezioni classificate altrove: Altro	M65.84	Altre sinoviti e tenosinoviti: Mano
M63.29	Miosite in altre infezioni classificate altrove: Localizzazione non precisata	M65.85	Altre sinoviti e tenosinoviti: Coscia
M63.30	Miosite in sarcoidosi {D86.8}: Localizzazioni multiple	M65.86	Altre sinoviti e tenosinoviti: Gamba
M63.31	Miosite in sarcoidosi {D86.8}: Area spalla	M65.87	Altre sinoviti e tenosinoviti: Caviglia e piede
M63.32	Miosite in sarcoidosi {D86.8}: Braccio	M65.88	Altre sinoviti e tenosinoviti: Altro
M63.33	Miosite in sarcoidosi {D86.8}: Avambraccio	M65.89	Altre sinoviti e tenosinoviti: Localizzazione non precisata
M63.34	Miosite in sarcoidosi {D86.8}: Mano	M65.90	Sinovite e tenosinovite non specificate: Localizzazioni multiple
M63.35	Miosite in sarcoidosi {D86.8}: Coscia	M65.91	Sinovite e tenosinovite non specificate: Area spalla
M63.36	Miosite in sarcoidosi {D86.8}: Gamba	M65.92	Sinovite e tenosinovite non specificate: Braccio
M63.37	Miosite in sarcoidosi {D86.8}: Caviglia e piede	M65.93	Sinovite e tenosinovite non specificate: Avambraccio
M63.38	Miosite in sarcoidosi {D86.8}: Altro	M65.94	Sinovite e tenosinovite non specificate: Mano
M63.39	Miosite in sarcoidosi {D86.8}: Localizzazione non precisata	M65.95	Sinovite e tenosinovite non specificate: Coscia
M63.80	Altri disturbi muscolari in malattie classificate altrove: Localizzazioni multiple	M65.96	Sinovite e tenosinovite non specificate: Gamba
M63.81	Altri disturbi muscolari in malattie classificate altrove: Area spalla	M65.97	Sinovite e tenosinovite non specificate: Caviglia e piede
M63.82	Altri disturbi muscolari in malattie classificate altrove: Braccio	M65.98	Sinovite e tenosinovite non specificate: Altro
M63.83	Altri disturbi muscolari in malattie classificate altrove: Avambraccio	M65.99	Sinovite e tenosinovite non specificate: Localizzazione non precisata
M63.84	Altri disturbi muscolari in malattie classificate altrove: Mano	M66.0	Rottura di cisti poplitea
M63.85	Altri disturbi muscolari in malattie classificate altrove: Coscia	M66.10	Rottura di sinoviale: Localizzazioni multiple
M63.86	Altri disturbi muscolari in malattie classificate altrove: Gamba	M66.11	Rottura di sinoviale: Area spalla
M63.87	Altri disturbi muscolari in malattie classificate altrove: Caviglia e piede	M66.12	Rottura di sinoviale: Braccio
M63.88	Altri disturbi muscolari in malattie classificate altrove: Altro	M66.13	Rottura di sinoviale: Avambraccio
M63.89	Altri disturbi muscolari in malattie classificate altrove: Localizzazione non precisata	M66.14	Rottura di sinoviale: Mano
M65.00	Ascesso di guaina tendinea: Localizzazioni multiple	M66.15	Rottura di sinoviale: Coscia
M65.01	Ascesso di guaina tendinea: Area spalla	M66.16	Rottura di sinoviale: Gamba
M65.02	Ascesso di guaina tendinea: Braccio	M66.17	Rottura di sinoviale: Caviglia e piede
M65.03	Ascesso di guaina tendinea: Avambraccio	M66.18	Rottura di sinoviale: Altro
M65.04	Ascesso di guaina tendinea: Mano	M66.19	Rottura di sinoviale: Localizzazione non precisata
M65.05	Ascesso di guaina tendinea: Coscia	M66.20	Rottura spontanea di tendini estensori: Localizzazioni multiple
M65.06	Ascesso di guaina tendinea: Gamba	M66.21	Rottura spontanea di tendini estensori: Area spalla
M65.07	Ascesso di guaina tendinea: Caviglia e piede	M66.22	Rottura spontanea di tendini estensori: Braccio
M65.08	Ascesso di guaina tendinea: Altro	M66.23	Rottura spontanea di tendini estensori: Avambraccio
M65.09	Ascesso di guaina tendinea: Localizzazione non precisata	M66.24	Rottura spontanea di tendini estensori: Mano
M65.10	Altre (teno)sinoviti infettive: Localizzazioni multiple	M66.25	Rottura spontanea di tendini estensori: Coscia
M65.11	Altre (teno)sinoviti infettive: Area spalla	M66.26	Rottura spontanea di tendini estensori: Gamba
M65.12	Altre (teno)sinoviti infettive: Braccio	M66.27	Rottura spontanea di tendini estensori: Caviglia e piede
M65.13	Altre (teno)sinoviti infettive: Avambraccio	M66.28	Rottura spontanea di tendini estensori: Altro
M65.14	Altre (teno)sinoviti infettive: Mano	M66.29	Rottura spontanea di tendini estensori: Localizzazione non precisata
M65.15	Altre (teno)sinoviti infettive: Coscia	M66.30	Rottura spontanea di tendini flessori: Localizzazioni multiple
M65.16	Altre (teno)sinoviti infettive: Gamba	M66.31	Rottura spontanea di tendini flessori: Area spalla
M65.17	Altre (teno)sinoviti infettive: Caviglia e piede	M66.32	Rottura spontanea di tendini flessori: Braccio
M65.18	Altre (teno)sinoviti infettive: Altro	M66.33	Rottura spontanea di tendini flessori: Avambraccio
M65.19	Altre (teno)sinoviti infettive: Localizzazione non precisata	M66.34	Rottura spontanea di tendini flessori: Mano
M65.20	Tendinite calcifica: Localizzazioni multiple	M66.35	Rottura spontanea di tendini flessori: Coscia
M65.22	Tendinite calcifica: Braccio	M66.36	Rottura spontanea di tendini flessori: Gamba
M65.23	Tendinite calcifica: Avambraccio	M66.37	Rottura spontanea di tendini flessori: Caviglia e piede
M65.24	Tendinite calcifica: Mano	M66.38	Rottura spontanea di tendini flessori: Altro
M65.25	Tendinite calcifica: Coscia	M66.39	Rottura spontanea di tendini flessori: Localizzazione non precisata
M65.26	Tendinite calcifica: Gamba	M66.40	Rottura spontanea di altri tendini: Localizzazioni multiple
M65.27	Tendinite calcifica: Caviglia e piede	M66.41	Rottura spontanea di altri tendini: Area spalla
M65.28	Tendinite calcifica: Altro	M66.42	Rottura spontanea di altri tendini: Braccio
M65.29	Tendinite calcifica: Localizzazione non precisata	M66.43	Rottura spontanea di altri tendini: Avambraccio
M65.3	Dito a scatto	M66.44	Rottura spontanea di altri tendini: Mano
M65.4	Tenosinovite stenosante di de Quervain	M66.45	Rottura spontanea di altri tendini: Coscia
M65.80	Altre sinoviti e tenosinoviti: Localizzazioni multiple	M66.46	Rottura spontanea di altri tendini: Gamba
M65.81	Altre sinoviti e tenosinoviti: Area spalla	M66.47	Rottura spontanea di altri tendini: Caviglia e piede
M65.82	Altre sinoviti e tenosinoviti: Braccio	M66.48	Rottura spontanea di altri tendini: Altro
M65.83	Altre sinoviti e tenosinoviti: Avambraccio	M66.49	Rottura spontanea di altri tendini: Localizzazione non precisata
		M66.50	Rottura spontanea di tendine non specificato: Localizzazioni multiple

M66.51	Rottura spontanea di tendine non specificato: Area spalla	M67.83	Altri disturbi specificati delle sinovie e dei tendini: Avambraccio
M66.52	Rottura spontanea di tendine non specificato: Braccio	M67.84	Altri disturbi specificati delle sinovie e dei tendini: Mano
M66.53	Rottura spontanea di tendine non specificato: Avambraccio	M67.85	Altri disturbi specificati delle sinovie e dei tendini: Coscia
M66.54	Rottura spontanea di tendine non specificato: Mano	M67.86	Altri disturbi specificati delle sinovie e dei tendini: Gamba
M66.55	Rottura spontanea di tendine non specificato: Coscia	M67.87	Altri disturbi specificati delle sinovie e dei tendini: Caviglia e piede
M66.56	Rottura spontanea di tendine non specificato: Gamba	M67.88	Altri disturbi specificati delle sinovie e dei tendini: Altro
M66.57	Rottura spontanea di tendine non specificato: Caviglia e piede	M67.89	Altri disturbi specificati delle sinovie e dei tendini: Localizzazione non precisata
M66.58	Rottura spontanea di tendine non specificato: Altro	M67.90	Disturbo delle sinovie e dei tendini non specificato: Localizzazioni multiple
M66.59	Rottura spontanea di tendine non specificato: Localizzazione non precisata	M67.91	Disturbo delle sinovie e dei tendini non specificato: Area spalla
M67.0	Tendine di Achille corto (acquisito)	M67.92	Disturbo delle sinovie e dei tendini non specificato: Braccio
M67.10	Altra contrattura (di guaina) tendinea: Localizzazioni multiple	M67.93	Disturbo delle sinovie e dei tendini non specificato: Avambraccio
M67.11	Altra contrattura (di guaina) tendinea: Area spalla	M67.94	Disturbo delle sinovie e dei tendini non specificato: Mano
M67.12	Altra contrattura (di guaina) tendinea: Braccio	M67.95	Disturbo delle sinovie e dei tendini non specificato: Coscia
M67.13	Altra contrattura (di guaina) tendinea: Avambraccio	M67.96	Disturbo delle sinovie e dei tendini non specificato: Gamba
M67.14	Altra contrattura (di guaina) tendinea: Mano	M67.97	Disturbo delle sinovie e dei tendini non specificato: Caviglia e piede
M67.15	Altra contrattura (di guaina) tendinea: Coscia	M67.98	Disturbo delle sinovie e dei tendini non specificato: Altro
M67.16	Altra contrattura (di guaina) tendinea: Gamba	M67.99	Disturbo delle sinovie e dei tendini non specificato: Localizzazione non precisata
M67.17	Altra contrattura (di guaina) tendinea: Caviglia e piede	M68.00	Sinoviti e tenosinoviti in malattie batteriche classificate altrove: Localizzazioni multiple
M67.18	Altra contrattura (di guaina) tendinea: Altro	M68.01	Sinoviti e tenosinoviti in malattie batteriche classificate altrove: Area spalla
M67.19	Altra contrattura (di guaina) tendinea: Localizzazione non precisata	M68.02	Sinoviti e tenosinoviti in malattie batteriche classificate altrove: Braccio
M67.20	Ipertrofia sinoviale non classificata altrove: Localizzazioni multiple	M68.03	Sinoviti e tenosinoviti in malattie batteriche classificate altrove: Avambraccio
M67.21	Ipertrofia sinoviale non classificata altrove: Area spalla	M68.04	Sinoviti e tenosinoviti in malattie batteriche classificate altrove: Mano
M67.22	Ipertrofia sinoviale non classificata altrove: Braccio	M68.05	Sinoviti e tenosinoviti in malattie batteriche classificate altrove: Coscia
M67.23	Ipertrofia sinoviale non classificata altrove: Avambraccio	M68.06	Sinoviti e tenosinoviti in malattie batteriche classificate altrove: Gamba
M67.24	Ipertrofia sinoviale non classificata altrove: Mano	M68.07	Sinoviti e tenosinoviti in malattie batteriche classificate altrove: Caviglia e piede
M67.25	Ipertrofia sinoviale non classificata altrove: Coscia	M68.08	Sinoviti e tenosinoviti in malattie batteriche classificate altrove: Altro
M67.26	Ipertrofia sinoviale non classificata altrove: Gamba	M68.09	Sinoviti e tenosinoviti in malattie batteriche classificate altrove: Localizzazione non precisata
M67.27	Ipertrofia sinoviale non classificata altrove: Caviglia e piede	M68.80	Altri disturbi delle sinovie e dei tendini in malattie classificate altrove: Localizzazioni multiple
M67.28	Ipertrofia sinoviale non classificata altrove: Altro	M68.81	Altri disturbi delle sinovie e dei tendini in malattie classificate altrove: Area spalla
M67.29	Ipertrofia sinoviale non classificata altrove: Localizzazione non precisata	M68.82	Altri disturbi delle sinovie e dei tendini in malattie classificate altrove: Braccio
M67.30	Sinovite transitoria: Localizzazioni multiple	M68.83	Altri disturbi delle sinovie e dei tendini in malattie classificate altrove: Avambraccio
M67.31	Sinovite transitoria: Area spalla	M68.84	Altri disturbi delle sinovie e dei tendini in malattie classificate altrove: Mano
M67.32	Sinovite transitoria: Braccio	M68.85	Altri disturbi delle sinovie e dei tendini in malattie classificate altrove: Coscia
M67.33	Sinovite transitoria: Avambraccio	M68.86	Altri disturbi delle sinovie e dei tendini in malattie classificate altrove: Gamba
M67.34	Sinovite transitoria: Mano	M68.87	Altri disturbi delle sinovie e dei tendini in malattie classificate altrove: Caviglia e piede
M67.35	Sinovite transitoria: Coscia		
M67.36	Sinovite transitoria: Gamba		
M67.37	Sinovite transitoria: Caviglia e piede		
M67.38	Sinovite transitoria: Altro		
M67.39	Sinovite transitoria: Localizzazione non precisata		
M67.40	Ganglio: Localizzazioni multiple		
M67.41	Ganglio: Area spalla		
M67.42	Ganglio: Braccio		
M67.43	Ganglio: Avambraccio		
M67.44	Ganglio: Mano		
M67.45	Ganglio: Coscia		
M67.46	Ganglio: Gamba		
M67.47	Ganglio: Caviglia e piede		
M67.48	Ganglio: Altro		
M67.49	Ganglio: Localizzazione non precisata		
M67.80	Altri disturbi specificati delle sinovie e dei tendini: Localizzazioni multiple		
M67.81	Altri disturbi specificati delle sinovie e dei tendini: Area spalla		
M67.82	Altri disturbi specificati delle sinovie e dei tendini: Braccio		

M68.88	Altri disturbi delle sinovie e dei tendini in malattie classificate altrove: Altro	M71.82	Altre borsopatie specificate: Braccio
M68.89	Altri disturbi delle sinovie e dei tendini in malattie classificate altrove: Localizzazione non precisata	M71.83	Altre borsopatie specificate: Avambraccio
M70.0	Sinovite crepitante cronica della mano e del polso	M71.84	Altre borsopatie specificate: Mano
M70.1	Borsite della mano	M71.85	Altre borsopatie specificate: Coscia
M70.2	Borsite dell'olecrano	M71.86	Altre borsopatie specificate: Gamba
M70.3	Altra borsite del gomito	M71.87	Altre borsopatie specificate: Caviglia e piede
M70.4	Borsite prepatellare	M71.88	Altre borsopatie specificate: Altro
M70.5	Altra borsite del ginocchio	M71.89	Altre borsopatie specificate: Localizzazione non precisata
M70.6	Borsite trocanterica	M71.90	Borsopatia non specificata: Localizzazioni multiple
M70.7	Altre borsite dell'anca	M71.91	Borsopatia non specificata: Area spalla
M70.8	Altri disturbi dei tessuti molli da sforzo, sforzo eccessivo, compressione	M71.92	Borsopatia non specificata: Braccio
M70.9	Disturbo non specificato dei tessuti molli da sforzo, sforzo eccessivo, compressione	M71.93	Borsopatia non specificata: Avambraccio
M71.00	Ascesso di borsa sinoviale: Localizzazioni multiple	M71.94	Borsopatia non specificata: Mano
M71.01	Ascesso di borsa sinoviale: Area spalla	M71.95	Borsopatia non specificata: Coscia
M71.02	Ascesso di borsa sinoviale: Braccio	M71.96	Borsopatia non specificata: Gamba
M71.03	Ascesso di borsa sinoviale: Avambraccio	M71.97	Borsopatia non specificata: Caviglia e piede
M71.04	Ascesso di borsa sinoviale: Mano	M71.98	Borsopatia non specificata: Altro
M71.05	Ascesso di borsa sinoviale: Coscia	M71.99	Borsopatia non specificata: Localizzazione non precisata
M71.06	Ascesso di borsa sinoviale: Gamba	M72.0	Fibromatosi della fascia palmare [Dupuytren]
M71.07	Ascesso di borsa sinoviale: Caviglia e piede	M72.1	Cuscinetti delle nocche (di Garrod)
M71.08	Ascesso di borsa sinoviale: Altro	M72.2	Fibromatosi della fascia plantare [Ledderhose]
M71.09	Ascesso di borsa sinoviale: Localizzazione non precisata	M72.40	Fibromatosi pseudosarcomatosa: Localizzazioni multiple
M71.10	Altra borsite infettiva: Localizzazioni multiple	M72.41	Fibromatosi pseudosarcomatosa: Area spalla
M71.11	Altra borsite infettiva: Area spalla	M72.42	Fibromatosi pseudosarcomatosa: Braccio
M71.12	Altra borsite infettiva: Braccio	M72.43	Fibromatosi pseudosarcomatosa: Avambraccio
M71.13	Altra borsite infettiva: Avambraccio	M72.44	Fibromatosi pseudosarcomatosa: Mano
M71.14	Altra borsite infettiva: Mano	M72.45	Fibromatosi pseudosarcomatosa: Coscia
M71.15	Altra borsite infettiva: Coscia	M72.46	Fibromatosi pseudosarcomatosa: Gamba
M71.16	Altra borsite infettiva: Gamba	M72.47	Fibromatosi pseudosarcomatosa: Caviglia e piede
M71.17	Altra borsite infettiva: Caviglia e piede	M72.48	Fibromatosi pseudosarcomatosa: Altro
M71.18	Altra borsite infettiva: Altro	M72.49	Fibromatosi pseudosarcomatosa: Localizzazione non precisata
M71.19	Altra borsite infettiva: Localizzazione non precisata	M72.60	Fascite necrotizzante: Localizzazioni multiple
M71.2	Ciste sinoviale poplitea [Baker]	M72.61	Fascite necrotizzante: Area spalla
M71.30	Altra ciste di borsa sinoviale: Localizzazioni multiple	M72.62	Fascite necrotizzante: Braccio
M71.31	Altra ciste di borsa sinoviale: Area spalla	M72.63	Fascite necrotizzante: Avambraccio
M71.32	Altra ciste di borsa sinoviale: Braccio	M72.64	Fascite necrotizzante: Mano
M71.33	Altra ciste di borsa sinoviale: Avambraccio	M72.65	Fascite necrotizzante: Coscia
M71.34	Altra ciste di borsa sinoviale: Mano	M72.66	Fascite necrotizzante: Gamba
M71.35	Altra ciste di borsa sinoviale: Coscia	M72.67	Fascite necrotizzante: Caviglia e piede
M71.36	Altra ciste di borsa sinoviale: Gamba	M72.68	Fascite necrotizzante: Altro
M71.37	Altra ciste di borsa sinoviale: Caviglia e piede	M72.69	Fascite necrotizzante: Localizzazione non precisata
M71.38	Altra ciste di borsa sinoviale: Altro	M72.80	Altre fibromatosi: Localizzazioni multiple
M71.39	Altra ciste di borsa sinoviale: Localizzazione non precisata	M72.81	Altre fibromatosi: Area spalla
M71.40	Borsite calcificante: Localizzazioni multiple	M72.82	Altre fibromatosi: Braccio
M71.42	Borsite calcificante: Braccio	M72.83	Altre fibromatosi: Avambraccio
M71.43	Borsite calcificante: Avambraccio	M72.84	Altre fibromatosi: Mano
M71.44	Borsite calcificante: Mano	M72.85	Altre fibromatosi: Coscia
M71.45	Borsite calcificante: Coscia	M72.86	Altre fibromatosi: Gamba
M71.46	Borsite calcificante: Gamba	M72.87	Altre fibromatosi: Caviglia e piede
M71.47	Borsite calcificante: Caviglia e piede	M72.88	Altre fibromatosi: Altro
M71.48	Borsite calcificante: Altro	M72.89	Altre fibromatosi: Localizzazione non precisata
M71.49	Borsite calcificante: Localizzazione non precisata	M72.90	Fibromatosi non specificata: Localizzazioni multiple
M71.50	Altra borsite non classificata altrove: Localizzazioni multiple	M72.91	Fibromatosi non specificata: Area spalla
M71.52	Altra borsite non classificata altrove: Braccio	M72.92	Fibromatosi non specificata: Braccio
M71.53	Altra borsite non classificata altrove: Avambraccio	M72.93	Fibromatosi non specificata: Avambraccio
M71.54	Altra borsite non classificata altrove: Mano	M72.94	Fibromatosi non specificata: Mano
M71.55	Altra borsite non classificata altrove: Coscia	M72.95	Fibromatosi non specificata: Coscia
M71.56	Altra borsite non classificata altrove: Gamba	M72.96	Fibromatosi non specificata: Gamba
M71.57	Altra borsite non classificata altrove: Caviglia e piede	M72.97	Fibromatosi non specificata: Caviglia e piede
M71.58	Altra borsite non classificata altrove: Altro	M72.98	Fibromatosi non specificata: Altro
M71.59	Altra borsite non classificata altrove: Localizzazione non precisata	M72.99	Fibromatosi non specificata: Localizzazione non precisata
M71.80	Altre borsopatie specificate: Localizzazioni multiple	M73.00	Borsite gonococcica {A54.4}: Localizzazioni multiple
M71.81	Altre borsopatie specificate: Area spalla	M73.01	Borsite gonococcica {A54.4}: Area spalla
		M73.02	Borsite gonococcica {A54.4}: Braccio
		M73.03	Borsite gonococcica {A54.4}: Avambraccio
		M73.04	Borsite gonococcica {A54.4}: Mano

M73.05	Borsite gonococcica {A54.4}: Coscia	M79.04	Reumatismo non specificato: Mano
M73.06	Borsite gonococcica {A54.4}: Gamba	M79.05	Reumatismo non specificato: Coscia
M73.07	Borsite gonococcica {A54.4}: Caviglia e piede	M79.06	Reumatismo non specificato: Gamba
M73.08	Borsite gonococcica {A54.4}: Altro	M79.07	Reumatismo non specificato: Caviglia e piede
M73.09	Borsite gonococcica {A54.4}: Localizzazione non precisata	M79.08	Reumatismo non specificato: Altro
M73.10	Borsite sifilitica {A52.7}: Localizzazioni multiple	M79.09	Reumatismo non specificato: Localizzazione non precisata
M73.11	Borsite sifilitica {A52.7}: Area spalla	M79.10	Mialgia: Localizzazioni multiple
M73.12	Borsite sifilitica {A52.7}: Braccio	M79.11	Mialgia: Area spalla
M73.13	Borsite sifilitica {A52.7}: Avambraccio	M79.12	Mialgia: Braccio
M73.14	Borsite sifilitica {A52.7}: Mano	M79.13	Mialgia: Avambraccio
M73.15	Borsite sifilitica {A52.7}: Coscia	M79.14	Mialgia: Mano
M73.16	Borsite sifilitica {A52.7}: Gamba	M79.15	Mialgia: Coscia
M73.17	Borsite sifilitica {A52.7}: Caviglia e piede	M79.16	Mialgia: Gamba
M73.18	Borsite sifilitica {A52.7}: Altro	M79.17	Mialgia: Caviglia e piede
M73.19	Borsite sifilitica {A52.7}: Localizzazione non precisata	M79.18	Mialgia: Altro
M73.80	Altri disturbi dei tessuti molli in altre malattie classificate altrove: Localizzazioni multiple	M79.19	Mialgia: Localizzazione non precisata
M73.81	Altri disturbi dei tessuti molli in altre malattie classificate altrove: Area spalla	M79.46	Ipertrofia del cuscinetto adiposo (infrapatellare) [Hoffa-Kastert]: Gamba
M73.82	Altri disturbi dei tessuti molli in altre malattie classificate altrove: Braccio	M79.50	Corpo estraneo residuo in tessuto molle: Localizzazioni multiple
M73.83	Altri disturbi dei tessuti molli in altre malattie classificate altrove: Avambraccio	M79.51	Corpo estraneo residuo in tessuto molle: Area spalla
M73.84	Altri disturbi dei tessuti molli in altre malattie classificate altrove: Mano	M79.52	Corpo estraneo residuo in tessuto molle: Braccio
M73.85	Altri disturbi dei tessuti molli in altre malattie classificate altrove: Coscia	M79.53	Corpo estraneo residuo in tessuto molle: Avambraccio
M73.86	Altri disturbi dei tessuti molli in altre malattie classificate altrove: Gamba	M79.54	Corpo estraneo residuo in tessuto molle: Mano
M73.87	Altri disturbi dei tessuti molli in altre malattie classificate altrove: Caviglia e piede	M79.55	Corpo estraneo residuo in tessuto molle: Coscia
M73.88	Altri disturbi dei tessuti molli in altre malattie classificate altrove: Altro	M79.56	Corpo estraneo residuo in tessuto molle: Gamba
M73.89	Altri disturbi dei tessuti molli in altre malattie classificate altrove: Localizzazione non precisata	M79.57	Corpo estraneo residuo in tessuto molle: Caviglia e piede
M75.0	Capsulite adesiva della spalla	M79.58	Corpo estraneo residuo in tessuto molle: Altro
M75.1	Lesioni della cuffia dei rotatori	M79.59	Corpo estraneo residuo in tessuto molle: Localizzazione non precisata
M75.2	Tendinite del muscolo bicipite brachiale	M79.60	Algia degli arti: Localizzazioni multiple
M75.3	Tendinite calcificante della spalla	M79.61	Algia degli arti: Area spalla
M75.4	Sindrome da «impingement» [o «da conflitto anteriore» o da «attrito acromion-omeroale»] della spalla	M79.62	Algia degli arti: Braccio
M75.5	Borsite della spalla	M79.63	Algia degli arti: Avambraccio
M75.6	Lesione del labbro glenoideo in alterazione degenerativa della spalla	M79.64	Algia degli arti: Mano
M75.8	Altre lesioni della spalla	M79.65	Algia degli arti: Coscia
M75.9	Lesione della spalla non specificata	M79.66	Algia degli arti: Gamba
M76.0	Tendinite glutea	M79.67	Algia degli arti: Caviglia e piede
M76.1	Tendinite dello psoas	M79.69	Algia degli arti: Localizzazione non precisata
M76.2	Sperone della cresta iliaca	M79.70	Fibromialgia: Localizzazioni multiple
M76.3	Sindrome della bandelletta ileotibiale	M79.80	Altri disturbi specificati dei tessuti molli: Localizzazioni multiple
M76.4	Borsite del legamento tibiale collaterale [Pellegrini-Stieda]	M79.81	Altri disturbi specificati dei tessuti molli: Area spalla
M76.5	Tendinite del legamento rotuleo	M79.82	Altri disturbi specificati dei tessuti molli: Braccio
M76.6	Tendinite di Achille	M79.83	Altri disturbi specificati dei tessuti molli: Avambraccio
M76.7	Tendinite peroneale	M79.84	Altri disturbi specificati dei tessuti molli: Mano
M76.8	Altre entesopatie degli arti inferiori, escluso il piede	M79.85	Altri disturbi specificati dei tessuti molli: Coscia
M76.9	Entesopatia di arto inferiore non specificata	M79.86	Altri disturbi specificati dei tessuti molli: Gamba
M77.0	Epicondilita mediale	M79.87	Altri disturbi specificati dei tessuti molli: Caviglia e piede
M77.1	Epicondilita laterale	M79.88	Altri disturbi specificati dei tessuti molli: Altro
M77.2	Periartrite del polso	M79.89	Altri disturbi specificati dei tessuti molli: Localizzazione non precisata
M77.3	Sperone calcaneare	M79.90	Disturbo dei tessuti molli non specificato: Localizzazioni multiple
M77.4	Metatarsalgia	M79.91	Disturbo dei tessuti molli non specificato: Area spalla
M77.5	Altra entesopatia del piede	M79.92	Disturbo dei tessuti molli non specificato: Braccio
M77.8	Altre entesopatie non classificate altrove	M79.93	Disturbo dei tessuti molli non specificato: Avambraccio
M77.9	Entesopatia non specificata	M79.94	Disturbo dei tessuti molli non specificato: Mano
M79.00	Reumatismo non specificato: Localizzazioni multiple	M79.95	Disturbo dei tessuti molli non specificato: Coscia
M79.01	Reumatismo non specificato: Area spalla	M79.96	Disturbo dei tessuti molli non specificato: Gamba
M79.02	Reumatismo non specificato: Braccio	M79.97	Disturbo dei tessuti molli non specificato: Caviglia e piede
M79.03	Reumatismo non specificato: Avambraccio	M79.98	Disturbo dei tessuti molli non specificato: Altro
		M79.99	Disturbo dei tessuti molli non specificato: Localizzazione non precisata

M80.00	Osteoporosi post-menopausale con frattura patologica: Localizzazioni multiple	M80.35	Osteoporosi da malassorbimento post-chirurgico con frattura patologica: Coscia
M80.01	Osteoporosi post-menopausale con frattura patologica: Area spalla	M80.36	Osteoporosi da malassorbimento post-chirurgico con frattura patologica: Gamba
M80.02	Osteoporosi post-menopausale con frattura patologica: Braccio	M80.37	Osteoporosi da malassorbimento post-chirurgico con frattura patologica: Caviglia e piede
M80.03	Osteoporosi post-menopausale con frattura patologica: Avambraccio	M80.38	Osteoporosi da malassorbimento post-chirurgico con frattura patologica: Altro
M80.04	Osteoporosi post-menopausale con frattura patologica: Mano	M80.39	Osteoporosi da malassorbimento post-chirurgico con frattura patologica: Localizzazione non precisata
M80.05	Osteoporosi post-menopausale con frattura patologica: Coscia	M80.40	Osteoporosi indotta da farmaci con frattura patologica: Localizzazioni multiple
M80.06	Osteoporosi post-menopausale con frattura patologica: Gamba	M80.41	Osteoporosi indotta da farmaci con frattura patologica: Area spalla
M80.07	Osteoporosi post-menopausale con frattura patologica: Caviglia e piede	M80.42	Osteoporosi indotta da farmaci con frattura patologica: Braccio
M80.08	Osteoporosi post-menopausale con frattura patologica: Altro	M80.43	Osteoporosi indotta da farmaci con frattura patologica: Avambraccio
M80.09	Osteoporosi post-menopausale con frattura patologica: Localizzazione non precisata	M80.44	Osteoporosi indotta da farmaci con frattura patologica: Mano
M80.10	Osteoporosi post-ovariectomia con frattura patologica: Localizzazioni multiple	M80.45	Osteoporosi indotta da farmaci con frattura patologica: Coscia
M80.11	Osteoporosi post-ovariectomia con frattura patologica: Area spalla	M80.46	Osteoporosi indotta da farmaci con frattura patologica: Gamba
M80.12	Osteoporosi post-ovariectomia con frattura patologica: Braccio	M80.47	Osteoporosi indotta da farmaci con frattura patologica: Caviglia e piede
M80.13	Osteoporosi post-ovariectomia con frattura patologica: Avambraccio	M80.48	Osteoporosi indotta da farmaci con frattura patologica: Altro
M80.14	Osteoporosi post-ovariectomia con frattura patologica: Mano	M80.49	Osteoporosi indotta da farmaci con frattura patologica: Localizzazione non precisata
M80.15	Osteoporosi post-ovariectomia con frattura patologica: Coscia	M80.50	Osteoporosi idiopatica con frattura patologica: Localizzazioni multiple
M80.16	Osteoporosi post-ovariectomia con frattura patologica: Gamba	M80.51	Osteoporosi idiopatica con frattura patologica: Area spalla
M80.17	Osteoporosi post-ovariectomia con frattura patologica: Caviglia e piede	M80.52	Osteoporosi idiopatica con frattura patologica: Braccio
M80.18	Osteoporosi post-ovariectomia con frattura patologica: Altro	M80.53	Osteoporosi idiopatica con frattura patologica: Avambraccio
M80.19	Osteoporosi post-ovariectomia con frattura patologica: Localizzazione non precisata	M80.54	Osteoporosi idiopatica con frattura patologica: Mano
M80.20	Osteoporosi da inattività con frattura patologica: Localizzazioni multiple	M80.55	Osteoporosi idiopatica con frattura patologica: Coscia
M80.21	Osteoporosi da inattività con frattura patologica: Area spalla	M80.56	Osteoporosi idiopatica con frattura patologica: Gamba
M80.22	Osteoporosi da inattività con frattura patologica: Braccio	M80.57	Osteoporosi idiopatica con frattura patologica: Caviglia e piede
M80.23	Osteoporosi da inattività con frattura patologica: Avambraccio	M80.58	Osteoporosi idiopatica con frattura patologica: Altro
M80.24	Osteoporosi da inattività con frattura patologica: Mano	M80.59	Osteoporosi idiopatica con frattura patologica: Localizzazione non precisata
M80.25	Osteoporosi da inattività con frattura patologica: Coscia	M80.80	Altra osteoporosi con frattura patologica: Localizzazioni multiple
M80.26	Osteoporosi da inattività con frattura patologica: Gamba	M80.81	Altra osteoporosi con frattura patologica: Area spalla
M80.27	Osteoporosi da inattività con frattura patologica: Caviglia e piede	M80.82	Altra osteoporosi con frattura patologica: Braccio
M80.28	Osteoporosi da inattività con frattura patologica: Altro	M80.83	Altra osteoporosi con frattura patologica: Avambraccio
M80.29	Osteoporosi da inattività con frattura patologica: Localizzazione non precisata	M80.84	Altra osteoporosi con frattura patologica: Mano
M80.30	Osteoporosi da malassorbimento post-chirurgico con frattura patologica: Localizzazioni multiple	M80.85	Altra osteoporosi con frattura patologica: Coscia
M80.31	Osteoporosi da malassorbimento post-chirurgico con frattura patologica: Area spalla	M80.86	Altra osteoporosi con frattura patologica: Gamba
M80.32	Osteoporosi da malassorbimento post-chirurgico con frattura patologica: Braccio	M80.87	Altra osteoporosi con frattura patologica: Caviglia e piede
M80.33	Osteoporosi da malassorbimento post-chirurgico con frattura patologica: Avambraccio	M80.88	Altra osteoporosi con frattura patologica: Altro
M80.34	Osteoporosi da malassorbimento post-chirurgico con frattura patologica: Mano	M80.89	Altra osteoporosi con frattura patologica: Localizzazione non precisata
		M80.90	Osteoporosi con frattura patologica, non specificata: Localizzazioni multiple
		M80.91	Osteoporosi con frattura patologica, non specificata: Area spalla
		M80.92	Osteoporosi con frattura patologica, non specificata: Braccio
		M80.93	Osteoporosi con frattura patologica, non specificata: Avambraccio

M80.94	Osteoporosi con frattura patologica, non specificata: Mano	M81.43 M81.44	Osteoporosi indotta da farmaco: Avambraccio Osteoporosi indotta da farmaco: Mano
M80.95	Osteoporosi con frattura patologica, non specificata: Coscia	M81.45 M81.46	Osteoporosi indotta da farmaco: Coscia Osteoporosi indotta da farmaco: Gamba
M80.96	Osteoporosi con frattura patologica, non specificata: Gamba	M81.47 M81.48	Osteoporosi indotta da farmaco: Caviglia e piede Osteoporosi indotta da farmaco: Altro
M80.97	Osteoporosi con frattura patologica, non specificata: Caviglia e piede	M81.49	Osteoporosi indotta da farmaco: Localizzazione non precisata
M80.98	Osteoporosi con frattura patologica, non specificata: Altro	M81.50 M81.51	Osteoporosi idiopatica: Localizzazioni multiple Osteoporosi idiopatica: Area spalla
M80.99	Osteoporosi con frattura patologica, non specificata: Localizzazione non precisata	M81.52	Osteoporosi idiopatica: Braccio
M81.00	Osteoporosi post-menopausale: Localizzazioni multiple	M81.53 M81.54	Osteoporosi idiopatica: Avambraccio Osteoporosi idiopatica: Mano
M81.01	Osteoporosi post-menopausale: Area spalla	M81.55 M81.56	Osteoporosi idiopatica: Coscia Osteoporosi idiopatica: Gamba
M81.02	Osteoporosi post-menopausale: Braccio	M81.57	Osteoporosi idiopatica: Caviglia e piede
M81.03	Osteoporosi post-menopausale: Avambraccio	M81.58	Osteoporosi idiopatica: Altro
M81.04	Osteoporosi post-menopausale: Mano	M81.59	Osteoporosi idiopatica: Localizzazione non precisata
M81.05	Osteoporosi post-menopausale: Coscia	M81.60	Osteoporosi localizzata [Lequesne]: Localizzazioni multiple
M81.06	Osteoporosi post-menopausale: Gamba		Osteoporosi localizzata [Lequesne]: Coscia
M81.07	Osteoporosi post-menopausale: Caviglia e piede	M81.65	Osteoporosi localizzata [Lequesne]: Gamba
M81.08	Osteoporosi post-menopausale: Altro	M81.66	Osteoporosi localizzata [Lequesne]: Caviglia e piede
M81.09	Osteoporosi post-menopausale: Localizzazione non precisata	M81.67 M81.69	Osteoporosi localizzata [Lequesne]: Localizzazione non precisata
M81.10	Osteoporosi post-ovariectomia: Localizzazioni multiple	M81.80	Altra osteoporosi: Localizzazioni multiple
M81.11	Osteoporosi post-ovariectomia: Area spalla	M81.81	Altra osteoporosi: Area spalla
M81.12	Osteoporosi post-ovariectomia: Braccio	M81.82	Altra osteoporosi: Braccio
M81.13	Osteoporosi post-ovariectomia: Avambraccio	M81.83	Altra osteoporosi: Avambraccio
M81.14	Osteoporosi post-ovariectomia: Mano	M81.84	Altra osteoporosi: Mano
M81.15	Osteoporosi post-ovariectomia: Coscia	M81.85	Altra osteoporosi: Coscia
M81.16	Osteoporosi post-ovariectomia: Gamba	M81.86	Altra osteoporosi: Gamba
M81.17	Osteoporosi post-ovariectomia: Caviglia e piede	M81.87	Altra osteoporosi: Caviglia e piede
M81.18	Osteoporosi post-ovariectomia: Altro	M81.88	Altra osteoporosi: Altro
M81.19	Osteoporosi post-ovariectomia: Localizzazione non precisata	M81.89 M81.90	Altra osteoporosi: Localizzazione non precisata Osteoporosi non specificata: Localizzazioni multiple
M81.20	Osteoporosi da inattività: Localizzazioni multiple	M81.91	Osteoporosi non specificata: Area spalla
M81.21	Osteoporosi da inattività: Area spalla	M81.92	Osteoporosi non specificata: Braccio
M81.22	Osteoporosi da inattività: Braccio	M81.93	Osteoporosi non specificata: Avambraccio
M81.23	Osteoporosi da inattività: Avambraccio	M81.94	Osteoporosi non specificata: Mano
M81.24	Osteoporosi da inattività: Mano	M81.95	Osteoporosi non specificata: Coscia
M81.25	Osteoporosi da inattività: Coscia	M81.96	Osteoporosi non specificata: Gamba
M81.26	Osteoporosi da inattività: Gamba	M81.97	Osteoporosi non specificata: Caviglia e piede
M81.27	Osteoporosi da inattività: Caviglia e piede	M81.98	Osteoporosi non specificata: Altro
M81.28	Osteoporosi da inattività: Altro	M81.99	Osteoporosi non specificata: Localizzazione non precisata
M81.29	Osteoporosi da inattività: Localizzazione non precisata	M82.00	Osteoporosi in mieloma multiplo {C90.0-}: Localizzazioni multiple
M81.30	Osteoporosi da malassorbimento post-chirurgico: Localizzazioni multiple	M82.01	Osteoporosi in mieloma multiplo {C90.0-}: Area spalla
M81.31	Osteoporosi da malassorbimento post-chirurgico: Area spalla	M82.02	Osteoporosi in mieloma multiplo {C90.0-}: Braccio
M81.32	Osteoporosi da malassorbimento post-chirurgico: Braccio	M82.03	Osteoporosi in mieloma multiplo {C90.0-}: Avambraccio
M81.33	Osteoporosi da malassorbimento post-chirurgico: Avambraccio	M82.04	Osteoporosi in mieloma multiplo {C90.0-}: Mano
M81.34	Osteoporosi da malassorbimento post-chirurgico: Mano	M82.05	Osteoporosi in mieloma multiplo {C90.0-}: Coscia
M81.35	Osteoporosi da malassorbimento post-chirurgico: Coscia	M82.06	Osteoporosi in mieloma multiplo {C90.0-}: Gamba
M81.36	Osteoporosi da malassorbimento post-chirurgico: Gamba	M82.07	Osteoporosi in mieloma multiplo {C90.0-}: Caviglia e piede
M81.37	Osteoporosi da malassorbimento post-chirurgico: Caviglia e piede	M82.08	Osteoporosi in mieloma multiplo {C90.0-}: Altro
M81.38	Osteoporosi da malassorbimento post-chirurgico: Altro	M82.09	Osteoporosi in mieloma multiplo {C90.0-}: Localizzazione non precisata
M81.39	Osteoporosi da malassorbimento post-chirurgico: Localizzazione non precisata	M82.10	Osteoporosi in disturbi endocrini {E00-E34}: Localizzazioni multiple
M81.40	Osteoporosi indotta da farmaco: Localizzazioni multiple	M82.11	Osteoporosi in disturbi endocrini {E00-E34}: Area spalla
M81.41	Osteoporosi indotta da farmaco: Area spalla	M82.12	Osteoporosi in disturbi endocrini {E00-E34}: Braccio
M81.42	Osteoporosi indotta da farmaco: Braccio	M82.13	Osteoporosi in disturbi endocrini {E00-E34}: Avambraccio
		M82.14	Osteoporosi in disturbi endocrini {E00-E34}: Mano
		M82.15	Osteoporosi in disturbi endocrini {E00-E34}: Coscia
		M82.16	Osteoporosi in disturbi endocrini {E00-E34}: Gamba

M82.17	Osteoporosi in disturbi endocrini {E00-E34}: Caviglia e piede	M83.35	Osteomalacia dell'adulto da malnutrizione: Coscia
M82.18	Osteoporosi in disturbi endocrini {E00-E34}: Altro	M83.36	Osteomalacia dell'adulto da malnutrizione: Gamba
M82.19	Osteoporosi in disturbi endocrini {E00-E34}: Localizzazione non precisata	M83.37	Osteomalacia dell'adulto da malnutrizione: Caviglia e piede
M82.80	Osteoporosi in altre malattie classificate altrove: Localizzazioni multiple	M83.38	Osteomalacia dell'adulto da malnutrizione: Altro
M82.81	Osteoporosi in altre malattie classificate altrove: Area spalla	M83.39	Osteomalacia dell'adulto da malnutrizione: Localizzazione non precisata
M82.82	Osteoporosi in altre malattie classificate altrove: Braccio	M83.40	Malattia delle ossa da alluminio: Localizzazioni multiple
M82.83	Osteoporosi in altre malattie classificate altrove: Avambraccio	M83.41	Malattia delle ossa da alluminio: Area spalla
M82.84	Osteoporosi in altre malattie classificate altrove: Mano	M83.42	Malattia delle ossa da alluminio: Braccio
M82.85	Osteoporosi in altre malattie classificate altrove: Coscia	M83.43	Malattia delle ossa da alluminio: Avambraccio
M82.86	Osteoporosi in altre malattie classificate altrove: Gamba	M83.44	Malattia delle ossa da alluminio: Mano
M82.87	Osteoporosi in altre malattie classificate altrove: Caviglia e piede	M83.45	Malattia delle ossa da alluminio: Coscia
M82.88	Osteoporosi in altre malattie classificate altrove: Altro	M83.46	Malattia delle ossa da alluminio: Gamba
M82.89	Osteoporosi in altre malattie classificate altrove: Localizzazione non precisata	M83.47	Malattia delle ossa da alluminio: Caviglia e piede
M83.00	Osteomalacia puerperale: Localizzazioni multiple	M83.48	Malattia delle ossa da alluminio: Altro
M83.01	Osteomalacia puerperale: Area spalla	M83.49	Malattia delle ossa da alluminio: Localizzazione non precisata
M83.02	Osteomalacia puerperale: Braccio	M83.50	Altra osteomalacia farmacoindotta dell'adulto: Localizzazioni multiple
M83.03	Osteomalacia puerperale: Avambraccio	M83.51	Altra osteomalacia farmacoindotta dell'adulto: Area spalla
M83.04	Osteomalacia puerperale: Mano	M83.52	Altra osteomalacia farmacoindotta dell'adulto: Braccio
M83.05	Osteomalacia puerperale: Coscia	M83.53	Altra osteomalacia farmacoindotta dell'adulto: Avambraccio
M83.06	Osteomalacia puerperale: Gamba	M83.54	Altra osteomalacia farmacoindotta dell'adulto: Mano
M83.07	Osteomalacia puerperale: Caviglia e piede	M83.55	Altra osteomalacia farmacoindotta dell'adulto: Coscia
M83.08	Osteomalacia puerperale: Altro	M83.56	Altra osteomalacia farmacoindotta dell'adulto: Gamba
M83.09	Osteomalacia puerperale: Localizzazione non precisata	M83.57	Altra osteomalacia farmacoindotta dell'adulto: Caviglia e piede
M83.10	Osteomalacia senile: Localizzazioni multiple	M83.58	Altra osteomalacia farmacoindotta dell'adulto: Altro
M83.11	Osteomalacia senile: Area spalla	M83.59	Altra osteomalacia farmacoindotta dell'adulto: Localizzazione non precisata
M83.12	Osteomalacia senile: Braccio	M83.80	Altra osteomalacia dell'adulto: Localizzazioni multiple
M83.13	Osteomalacia senile: Avambraccio	M83.81	Altra osteomalacia dell'adulto: Area spalla
M83.14	Osteomalacia senile: Mano	M83.82	Altra osteomalacia dell'adulto: Braccio
M83.15	Osteomalacia senile: Coscia	M83.83	Altra osteomalacia dell'adulto: Avambraccio
M83.16	Osteomalacia senile: Gamba	M83.84	Altra osteomalacia dell'adulto: Mano
M83.17	Osteomalacia senile: Caviglia e piede	M83.85	Altra osteomalacia dell'adulto: Coscia
M83.18	Osteomalacia senile: Altro	M83.86	Altra osteomalacia dell'adulto: Gamba
M83.19	Osteomalacia senile: Localizzazione non precisata	M83.87	Altra osteomalacia dell'adulto: Caviglia e piede
M83.20	Osteomalacia dell'adulto da malassorbimento: Localizzazioni multiple	M83.88	Altra osteomalacia dell'adulto: Altro
M83.21	Osteomalacia dell'adulto da malassorbimento: Area spalla	M83.89	Altra osteomalacia dell'adulto: Localizzazione non precisata
M83.22	Osteomalacia dell'adulto da malassorbimento: Braccio	M83.90	Osteomalacia dell'adulto non specificata: Localizzazioni multiple
M83.23	Osteomalacia dell'adulto da malassorbimento: Avambraccio	M83.91	Osteomalacia dell'adulto non specificata: Area spalla
M83.24	Osteomalacia dell'adulto da malassorbimento: Mano	M83.92	Osteomalacia dell'adulto non specificata: Braccio
M83.25	Osteomalacia dell'adulto da malassorbimento: Coscia	M83.93	Osteomalacia dell'adulto non specificata: Avambraccio
M83.26	Osteomalacia dell'adulto da malassorbimento: Gamba	M83.94	Osteomalacia dell'adulto non specificata: Mano
M83.27	Osteomalacia dell'adulto da malassorbimento: Caviglia e piede	M83.95	Osteomalacia dell'adulto non specificata: Coscia
M83.28	Osteomalacia dell'adulto da malassorbimento: Altro	M83.96	Osteomalacia dell'adulto non specificata: Gamba
M83.29	Osteomalacia dell'adulto da malassorbimento: Localizzazione non precisata	M83.97	Osteomalacia dell'adulto non specificata: Caviglia e piede
M83.30	Osteomalacia dell'adulto da malnutrizione: Localizzazioni multiple	M83.98	Osteomalacia dell'adulto non specificata: Altro
M83.31	Osteomalacia dell'adulto da malnutrizione: Area spalla	M83.99	Osteomalacia dell'adulto non specificata: Localizzazione non precisata
M83.32	Osteomalacia dell'adulto da malnutrizione: Braccio	M84.00	Consolidamento di frattura dislocata: Localizzazioni multiple
M83.33	Osteomalacia dell'adulto da malnutrizione: Avambraccio	M84.01	Consolidamento di frattura dislocata: Area spalla
M83.34	Osteomalacia dell'adulto da malnutrizione: Mano	M84.02	Consolidamento di frattura dislocata: Braccio
		M84.03	Consolidamento di frattura dislocata: Avambraccio
		M84.04	Consolidamento di frattura dislocata: Mano
		M84.05	Consolidamento di frattura dislocata: Coscia
		M84.06	Consolidamento di frattura dislocata: Gamba

M84.07	Consolidamento di frattura dislocata: Caviglia e piede	M84.83	Altri disturbi di continuità dell' osso: Avambraccio
M84.08	Consolidamento di frattura dislocata: Altro	M84.84	Altri disturbi di continuità dell' osso: Mano
M84.09	Consolidamento di frattura dislocata: Localizzazione non precisata	M84.85	Altri disturbi di continuità dell' osso: Coscia
M84.10	Mancato consolidamento di frattura [pseudoartrosi]: Localizzazioni multiple	M84.86	Altri disturbi di continuità dell' osso: Gamba
M84.11	Mancato consolidamento di frattura [pseudoartrosi]: Area spalla	M84.87	Altri disturbi di continuità dell' osso: Caviglia e piede
M84.12	Mancato consolidamento di frattura [pseudoartrosi]: Braccio	M84.88	Altri disturbi di continuità dell' osso: Altro
M84.13	Mancato consolidamento di frattura [pseudoartrosi]: Avambraccio	M84.89	Altri disturbi di continuità dell' osso: Localizzazione non precisata
M84.14	Mancato consolidamento di frattura [pseudoartrosi]: Mano	M84.90	Disturbo di continuità dell' osso, non specificato: Localizzazioni multiple
M84.15	Mancato consolidamento di frattura [pseudoartrosi]: Coscia	M84.91	Disturbo di continuità dell' osso, non specificato: Area spalla
M84.16	Mancato consolidamento di frattura [pseudoartrosi]: Gamba	M84.92	Disturbo di continuità dell' osso, non specificato: Braccio
M84.17	Mancato consolidamento di frattura [pseudoartrosi]: Caviglia e piede	M84.93	Disturbo di continuità dell' osso, non specificato: Avambraccio
M84.18	Mancato consolidamento di frattura [pseudoartrosi]: Altro	M84.94	Disturbo di continuità dell' osso, non specificato: Mano
M84.19	Mancato consolidamento di frattura [pseudoartrosi]: Localizzazione non precisata	M84.95	Disturbo di continuità dell' osso, non specificato: Coscia
M84.20	Consolidamento ritardato di frattura: Localizzazioni multiple	M84.96	Disturbo di continuità dell' osso, non specificato: Gamba
M84.21	Consolidamento ritardato di frattura: Area spalla	M84.97	Disturbo di continuità dell' osso, non specificato: Caviglia e piede
M84.22	Consolidamento ritardato di frattura: Braccio	M84.98	Disturbo di continuità dell' osso, non specificato: Altro
M84.23	Consolidamento ritardato di frattura: Avambraccio	M84.99	Disturbo di continuità dell' osso, non specificato: Localizzazione non precisata
M84.24	Consolidamento ritardato di frattura: Mano	M85.00	Displasia fibrosa (monostotica): Localizzazioni multiple
M84.25	Consolidamento ritardato di frattura: Coscia	M85.01	Displasia fibrosa (monostotica): Area spalla
M84.26	Consolidamento ritardato di frattura: Gamba	M85.02	Displasia fibrosa (monostotica): Braccio
M84.27	Consolidamento ritardato di frattura: Caviglia e piede	M85.03	Displasia fibrosa (monostotica): Avambraccio
M84.28	Consolidamento ritardato di frattura: Altro	M85.04	Displasia fibrosa (monostotica): Mano
M84.29	Consolidamento ritardato di frattura: Localizzazione non precisata	M85.05	Displasia fibrosa (monostotica): Coscia
M84.30	Frattura da stress non classificata altrove: Localizzazioni multiple	M85.06	Displasia fibrosa (monostotica): Gamba
M84.31	Frattura da stress non classificata altrove: Area spalla	M85.07	Displasia fibrosa (monostotica): Caviglia e piede
M84.32	Frattura da stress non classificata altrove: Braccio	M85.08	Displasia fibrosa (monostotica): Altro
M84.33	Frattura da stress non classificata altrove: Avambraccio	M85.09	Displasia fibrosa (monostotica): Localizzazione non precisata
M84.34	Frattura da stress non classificata altrove: Mano	M85.10	Fluorosi scheletrica: Localizzazioni multiple
M84.35	Frattura da stress non classificata altrove: Coscia	M85.11	Fluorosi scheletrica: Area spalla
M84.36	Frattura da stress non classificata altrove: Gamba	M85.12	Fluorosi scheletrica: Braccio
M84.37	Frattura da stress non classificata altrove: Caviglia e piede	M85.13	Fluorosi scheletrica: Avambraccio
M84.38	Frattura da stress non classificata altrove: Altro	M85.14	Fluorosi scheletrica: Mano
M84.39	Frattura da stress non classificata altrove: Localizzazione non precisata	M85.15	Fluorosi scheletrica: Coscia
M84.40	Frattura patologica non classificata altrove: Localizzazioni multiple	M85.16	Fluorosi scheletrica: Gamba
M84.41	Frattura patologica non classificata altrove: Area spalla	M85.17	Fluorosi scheletrica: Caviglia e piede
M84.42	Frattura patologica non classificata altrove: Braccio	M85.18	Fluorosi scheletrica: Altro
M84.43	Frattura patologica non classificata altrove: Avambraccio	M85.19	Fluorosi scheletrica: Localizzazione non precisata
M84.44	Frattura patologica non classificata altrove: Mano	M85.2	Iperostosi del cranio
M84.45	Frattura patologica non classificata altrove: Coscia	M85.30	Osteite condensante: Localizzazioni multiple
M84.46	Frattura patologica non classificata altrove: Gamba	M85.31	Osteite condensante: Area spalla
M84.47	Frattura patologica non classificata altrove: Caviglia e piede	M85.32	Osteite condensante: Braccio
M84.48	Frattura patologica non classificata altrove: Altro	M85.33	Osteite condensante: Avambraccio
M84.49	Frattura patologica non classificata altrove: Localizzazione non precisata	M85.34	Osteite condensante: Mano
M84.80	Altri disturbi di continuità dell' osso: Localizzazioni multiple	M85.35	Osteite condensante: Coscia
M84.81	Altri disturbi di continuità dell' osso: Area spalla	M85.36	Osteite condensante: Gamba
M84.82	Altri disturbi di continuità dell' osso: Braccio	M85.37	Osteite condensante: Caviglia e piede
		M85.38	Osteite condensante: Altro
		M85.39	Osteite condensante: Localizzazione non precisata
		M85.40	Cisti ossea solitaria: Localizzazioni multiple
		M85.41	Cisti ossea solitaria: Area spalla
		M85.42	Cisti ossea solitaria: Braccio
		M85.43	Cisti ossea solitaria: Avambraccio
		M85.44	Cisti ossea solitaria: Mano
		M85.45	Cisti ossea solitaria: Coscia
		M85.46	Cisti ossea solitaria: Gamba
		M85.47	Cisti ossea solitaria: Caviglia e piede
		M85.48	Cisti ossea solitaria: Altro
		M85.49	Cisti ossea solitaria: Localizzazione non precisata

M85.50	Cisti ossea aneurismatica: Localizzazioni multiple	M86.09	Osteomielite acuta ematogena: Localizzazione non precisata
M85.51	Cisti ossea aneurismatica: Area spalla	M86.10	Altra osteomielite acuta: Localizzazioni multiple
M85.52	Cisti ossea aneurismatica: Braccio	M86.11	Altra osteomielite acuta: Area spalla
M85.53	Cisti ossea aneurismatica: Avambraccio	M86.12	Altra osteomielite acuta: Braccio
M85.54	Cisti ossea aneurismatica: Mano	M86.13	Altra osteomielite acuta: Avambraccio
M85.55	Cisti ossea aneurismatica: Coscia	M86.14	Altra osteomielite acuta: Mano
M85.56	Cisti ossea aneurismatica: Gamba	M86.15	Altra osteomielite acuta: Coscia
M85.57	Cisti ossea aneurismatica: Caviglia e piede	M86.16	Altra osteomielite acuta: Gamba
M85.58	Cisti ossea aneurismatica: Altro	M86.17	Altra osteomielite acuta: Caviglia e piede
M85.59	Cisti ossea aneurismatica: Localizzazione non precisata	M86.18	Altra osteomielite acuta: Altro
M85.60	Altra cisti ossea: Localizzazioni multiple	M86.19	Altra osteomielite acuta: Localizzazione non precisata
M85.61	Altra cisti ossea: Area spalla	M86.20	Osteomielite subacuta: Localizzazioni multiple
M85.62	Altra cisti ossea: Braccio	M86.21	Osteomielite subacuta: Area spalla
M85.63	Altra cisti ossea: Avambraccio	M86.22	Osteomielite subacuta: Braccio
M85.64	Altra cisti ossea: Mano	M86.23	Osteomielite subacuta: Avambraccio
M85.65	Altra cisti ossea: Coscia	M86.24	Osteomielite subacuta: Mano
M85.66	Altra cisti ossea: Gamba	M86.25	Osteomielite subacuta: Coscia
M85.67	Altra cisti ossea: Caviglia e piede	M86.26	Osteomielite subacuta: Gamba
M85.68	Altra cisti ossea: Altro	M86.27	Osteomielite subacuta: Caviglia e piede
M85.69	Altra cisti ossea: Localizzazione non precisata	M86.28	Osteomielite subacuta: Altro
M85.80	Altri disturbi specificati della densità e della struttura delle ossa: Localizzazioni multiple	M86.29	Osteomielite subacuta: Localizzazione non precisata
M85.81	Altri disturbi specificati della densità e della struttura delle ossa: Area spalla	M86.30	Osteomielite cronica multifocale: Localizzazioni multiple
M85.82	Altri disturbi specificati della densità e della struttura delle ossa: Braccio	M86.31	Osteomielite cronica multifocale: Area spalla
M85.83	Altri disturbi specificati della densità e della struttura delle ossa: Avambraccio	M86.32	Osteomielite cronica multifocale: Braccio
M85.84	Altri disturbi specificati della densità e della struttura delle ossa: Mano	M86.33	Osteomielite cronica multifocale: Avambraccio
M85.85	Altri disturbi specificati della densità e della struttura delle ossa: Coscia	M86.34	Osteomielite cronica multifocale: Mano
M85.86	Altri disturbi specificati della densità e della struttura delle ossa: Gamba	M86.35	Osteomielite cronica multifocale: Coscia
M85.87	Altri disturbi specificati della densità e della struttura delle ossa: Caviglia e piede	M86.36	Osteomielite cronica multifocale: Gamba
M85.88	Altri disturbi specificati della densità e della struttura delle ossa: Altro	M86.37	Osteomielite cronica multifocale: Caviglia e piede
M85.89	Altri disturbi specificati della densità e della struttura delle ossa: Localizzazione non precisata	M86.38	Osteomielite cronica multifocale: Altro
M85.90	Disturbo, non specificato, della densità e della struttura ossea: Localizzazioni multiple	M86.39	Osteomielite cronica multifocale: Localizzazione non precisata
M85.91	Disturbo, non specificato, della densità e della struttura ossea: Area spalla	M86.40	Osteomielite cronica con fistola: Localizzazioni multiple
M85.92	Disturbo, non specificato, della densità e della struttura ossea: Braccio	M86.41	Osteomielite cronica con fistola: Area spalla
M85.93	Disturbo, non specificato, della densità e della struttura ossea: Avambraccio	M86.42	Osteomielite cronica con fistola: Braccio
M85.94	Disturbo, non specificato, della densità e della struttura ossea: Mano	M86.43	Osteomielite cronica con fistola: Avambraccio
M85.95	Disturbo, non specificato, della densità e della struttura ossea: Coscia	M86.44	Osteomielite cronica con fistola: Mano
M85.96	Disturbo, non specificato, della densità e della struttura ossea: Gamba	M86.45	Osteomielite cronica con fistola: Coscia
M85.97	Disturbo, non specificato, della densità e della struttura ossea: Caviglia e piede	M86.46	Osteomielite cronica con fistola: Gamba
M85.98	Disturbo, non specificato, della densità e della struttura ossea: Altro	M86.47	Osteomielite cronica con fistola: Caviglia e piede
M85.99	Disturbo, non specificato, della densità e della struttura ossea: Localizzazione non precisata	M86.48	Osteomielite cronica con fistola: Altro
M86.00	Osteomielite acuta ematogena: Localizzazioni multiple	M86.49	Osteomielite cronica con fistola: Localizzazione non precisata
M86.01	Osteomielite acuta ematogena: Area spalla	M86.50	Altra osteomielite cronica ematogena: Localizzazioni multiple
M86.02	Osteomielite acuta ematogena: Braccio	M86.51	Altra osteomielite cronica ematogena: Area spalla
M86.03	Osteomielite acuta ematogena: Avambraccio	M86.52	Altra osteomielite cronica ematogena: Braccio
M86.04	Osteomielite acuta ematogena: Mano	M86.53	Altra osteomielite cronica ematogena: Avambraccio
M86.05	Osteomielite acuta ematogena: Coscia	M86.54	Altra osteomielite cronica ematogena: Mano
M86.06	Osteomielite acuta ematogena: Gamba	M86.55	Altra osteomielite cronica ematogena: Coscia
M86.07	Osteomielite acuta ematogena: Caviglia e piede	M86.56	Altra osteomielite cronica ematogena: Gamba
M86.08	Osteomielite acuta ematogena: Altro	M86.57	Altra osteomielite cronica ematogena: Caviglia e piede
		M86.58	Altra osteomielite cronica ematogena: Altro
		M86.59	Altra osteomielite cronica ematogena: Localizzazione non precisata
		M86.60	Altra osteomielite cronica: Localizzazioni multiple
		M86.61	Altra osteomielite cronica: Area spalla
		M86.62	Altra osteomielite cronica: Braccio
		M86.63	Altra osteomielite cronica: Avambraccio
		M86.64	Altra osteomielite cronica: Mano
		M86.65	Altra osteomielite cronica: Coscia
		M86.66	Altra osteomielite cronica: Gamba
		M86.67	Altra osteomielite cronica: Caviglia e piede
		M86.68	Altra osteomielite cronica: Altro
		M86.69	Altra osteomielite cronica: Localizzazione non precisata

M86.80	Altra osteomielite: Localizzazioni multiple	M87.82	Altra osteonecrosi: Braccio
M86.81	Altra osteomielite: Area spalla	M87.83	Altra osteonecrosi: Avambraccio
M86.82	Altra osteomielite: Braccio	M87.84	Altra osteonecrosi: Mano
M86.83	Altra osteomielite: Avambraccio	M87.85	Altra osteonecrosi: Coscia
M86.84	Altra osteomielite: Mano	M87.86	Altra osteonecrosi: Gamba
M86.85	Altra osteomielite: Coscia	M87.87	Altra osteonecrosi: Caviglia e piede
M86.86	Altra osteomielite: Gamba	M87.88	Altra osteonecrosi: Altro
M86.87	Altra osteomielite: Caviglia e piede	M87.89	Altra osteonecrosi: Localizzazione non precisata
M86.88	Altra osteomielite: Altro	M87.90	Osteonecrosi non specificata: Localizzazioni multiple
M86.89	Altra osteomielite: Localizzazione non precisata	M87.91	Osteonecrosi non specificata: Area spalla
M86.90	Osteomielite non specificata: Localizzazioni multiple	M87.92	Osteonecrosi non specificata: Braccio
M86.91	Osteomielite non specificata: Area spalla	M87.93	Osteonecrosi non specificata: Avambraccio
M86.92	Osteomielite non specificata: Braccio	M87.94	Osteonecrosi non specificata: Mano
M86.93	Osteomielite non specificata: Avambraccio	M87.95	Osteonecrosi non specificata: Coscia
M86.94	Osteomielite non specificata: Mano	M87.96	Osteonecrosi non specificata: Gamba
M86.95	Osteomielite non specificata: Coscia	M87.97	Osteonecrosi non specificata: Caviglia e piede
M86.96	Osteomielite non specificata: Gamba	M87.98	Osteonecrosi non specificata: Altro
M86.97	Osteomielite non specificata: Caviglia e piede	M87.99	Osteonecrosi non specificata: Localizzazione non precisata
M86.98	Osteomielite non specificata: Altro	M88.0	Malattia di Paget del cranio
M86.99	Osteomielite non specificata: Localizzazione non precisata	M88.80	Malattia di Paget di altre ossa: Localizzazioni multiple
M87.00	Necrosi idiopatica asettica dell' osso: Localizzazioni multiple	M88.81	Malattia di Paget di altre ossa: Area spalla
M87.01	Necrosi idiopatica asettica dell' osso: Area spalla	M88.82	Malattia di Paget di altre ossa: Braccio
M87.02	Necrosi idiopatica asettica dell' osso: Braccio	M88.83	Malattia di Paget di altre ossa: Avambraccio
M87.03	Necrosi idiopatica asettica dell' osso: Avambraccio	M88.84	Malattia di Paget di altre ossa: Mano
M87.04	Necrosi idiopatica asettica dell' osso: Mano	M88.85	Malattia di Paget di altre ossa: Coscia
M87.05	Necrosi idiopatica asettica dell' osso: Coscia	M88.86	Malattia di Paget di altre ossa: Gamba
M87.06	Necrosi idiopatica asettica dell' osso: Gamba	M88.87	Malattia di Paget di altre ossa: Caviglia e piede
M87.07	Necrosi idiopatica asettica dell' osso: Caviglia e piede	M88.88	Malattia di Paget di altre ossa: Altro
M87.08	Necrosi idiopatica asettica dell' osso: Altro	M88.89	Malattia di Paget di altre ossa: Localizzazione non precisata
M87.09	Necrosi idiopatica asettica dell' osso: Localizzazione non precisata	M88.90	Malattia di Paget delle ossa, non specificata: Localizzazioni multiple
M87.10	Osteonecrosi da farmaci: Localizzazioni multiple	M88.91	Malattia di Paget delle ossa, non specificata: Area spalla
M87.11	Osteonecrosi da farmaci: Area spalla	M88.92	Malattia di Paget delle ossa, non specificata: Braccio
M87.12	Osteonecrosi da farmaci: Braccio	M88.93	Malattia di Paget delle ossa, non specificata: Avambraccio
M87.13	Osteonecrosi da farmaci: Avambraccio	M88.94	Malattia di Paget delle ossa, non specificata: Mano
M87.14	Osteonecrosi da farmaci: Mano	M88.95	Malattia di Paget delle ossa, non specificata: Coscia
M87.15	Osteonecrosi da farmaci: Coscia	M88.96	Malattia di Paget delle ossa, non specificata: Gamba
M87.16	Osteonecrosi da farmaci: Gamba	M88.97	Malattia di Paget delle ossa, non specificata: Caviglia e piede
M87.17	Osteonecrosi da farmaci: Caviglia e piede	M88.98	Malattia di Paget delle ossa, non specificata: Altro
M87.18	Osteonecrosi da farmaci: Altro	M88.99	Malattia di Paget delle ossa, non specificata: Localizzazione non precisata
M87.19	Osteonecrosi da farmaci: Localizzazione non precisata	M89.10	Arresto di sviluppo epifisario: Localizzazioni multiple
M87.20	Osteonecrosi da un trauma anteriore: Localizzazioni multiple	M89.11	Arresto di sviluppo epifisario: Area spalla
M87.21	Osteonecrosi da un trauma anteriore: Area spalla	M89.12	Arresto di sviluppo epifisario: Braccio
M87.22	Osteonecrosi da un trauma anteriore: Braccio	M89.13	Arresto di sviluppo epifisario: Avambraccio
M87.23	Osteonecrosi da un trauma anteriore: Avambraccio	M89.14	Arresto di sviluppo epifisario: Mano
M87.24	Osteonecrosi da un trauma anteriore: Mano	M89.15	Arresto di sviluppo epifisario: Coscia
M87.25	Osteonecrosi da un trauma anteriore: Coscia	M89.16	Arresto di sviluppo epifisario: Gamba
M87.26	Osteonecrosi da un trauma anteriore: Gamba	M89.17	Arresto di sviluppo epifisario: Caviglia e piede
M87.27	Osteonecrosi da un trauma anteriore: Caviglia e piede	M89.18	Arresto di sviluppo epifisario: Altro
M87.28	Osteonecrosi da un trauma anteriore: Altro	M89.19	Arresto di sviluppo epifisario: Localizzazione non precisata
M87.29	Osteonecrosi da un trauma anteriore: Localizzazione non precisata	M89.20	Altri disturbi dello sviluppo e dell'accrescimento osseo: Localizzazioni multiple
M87.30	Altra osteonecrosi secondaria: Localizzazioni multiple	M89.21	Altri disturbi dello sviluppo e dell'accrescimento osseo: Area spalla
M87.31	Altra osteonecrosi secondaria: Area spalla	M89.22	Altri disturbi dello sviluppo e dell'accrescimento osseo: Braccio
M87.32	Altra osteonecrosi secondaria: Braccio	M89.23	Altri disturbi dello sviluppo e dell'accrescimento osseo: Avambraccio
M87.33	Altra osteonecrosi secondaria: Avambraccio	M89.24	Altri disturbi dello sviluppo e dell'accrescimento osseo: Mano
M87.34	Altra osteonecrosi secondaria: Mano	M89.25	Altri disturbi dello sviluppo e dell'accrescimento osseo: Coscia
M87.35	Altra osteonecrosi secondaria: Coscia	M89.26	Altri disturbi dello sviluppo e dell'accrescimento osseo: Gamba
M87.36	Altra osteonecrosi secondaria: Gamba		
M87.37	Altra osteonecrosi secondaria: Caviglia e piede		
M87.38	Altra osteonecrosi secondaria: Altro		
M87.39	Altra osteonecrosi secondaria: Localizzazione non precisata		
M87.80	Altra osteonecrosi: Localizzazioni multiple		
M87.81	Altra osteonecrosi: Area spalla		

M89.27	Altri disturbi dello sviluppo e dell'accrescimento osseo: Caviglia e piede	M89.98	Disturbo osseo non specificato: Altro
M89.28	Altri disturbi dello sviluppo e dell'accrescimento osseo: Altro	M89.99	Disturbo osseo non specificato: Localizzazione non precisata
M89.29	Altri disturbi dello sviluppo e dell'accrescimento osseo: Localizzazione non precisata	M90.00	Tubercolosi ossea {A18.0}: Localizzazioni multiple
M89.30	Ipertrofia ossea: Localizzazioni multiple	M90.01	Tubercolosi ossea {A18.0}: Area spalla
M89.31	Ipertrofia ossea: Area spalla	M90.02	Tubercolosi ossea {A18.0}: Braccio
M89.32	Ipertrofia ossea: Braccio	M90.03	Tubercolosi ossea {A18.0}: Avambraccio
M89.33	Ipertrofia ossea: Avambraccio	M90.04	Tubercolosi ossea {A18.0}: Mano
M89.34	Ipertrofia ossea: Mano	M90.05	Tubercolosi ossea {A18.0}: Coscia
M89.35	Ipertrofia ossea: Coscia	M90.06	Tubercolosi ossea {A18.0}: Gamba
M89.36	Ipertrofia ossea: Gamba	M90.07	Tubercolosi ossea {A18.0}: Caviglia e piede
M89.37	Ipertrofia ossea: Caviglia e piede	M90.08	Tubercolosi ossea {A18.0}: Altro
M89.38	Ipertrofia ossea: Altro	M90.09	Tubercolosi ossea {A18.0}: Localizzazione non precisata
M89.39	Ipertrofia ossea: Localizzazione non precisata	M90.10	Periostite in altre malattie infettive classificate altrove: Localizzazioni multiple
M89.40	Altre osteoartropatie ipertrofiche: Localizzazioni multiple	M90.11	Periostite in altre malattie infettive classificate altrove: Area spalla
M89.41	Altre osteoartropatie ipertrofiche: Area spalla	M90.12	Periostite in altre malattie infettive classificate altrove: Braccio
M89.42	Altre osteoartropatie ipertrofiche: Braccio	M90.13	Periostite in altre malattie infettive classificate altrove: Avambraccio
M89.43	Altre osteoartropatie ipertrofiche: Avambraccio	M90.14	Periostite in altre malattie infettive classificate altrove: Mano
M89.44	Altre osteoartropatie ipertrofiche: Mano	M90.15	Periostite in altre malattie infettive classificate altrove: Coscia
M89.45	Altre osteoartropatie ipertrofiche: Coscia	M90.16	Periostite in altre malattie infettive classificate altrove: Gamba
M89.46	Altre osteoartropatie ipertrofiche: Gamba	M90.17	Periostite in altre malattie infettive classificate altrove: Caviglia e piede
M89.47	Altre osteoartropatie ipertrofiche: Caviglia e piede	M90.18	Periostite in altre malattie infettive classificate altrove: Altro
M89.48	Altre osteoartropatie ipertrofiche: Altro	M90.19	Periostite in altre malattie infettive classificate altrove: Localizzazione non precisata
M89.49	Altre osteoartropatie ipertrofiche: Localizzazione non precisata	M90.20	Osteopatia in altre malattie infettive classificate altrove: Localizzazioni multiple
M89.50	Osteolisi: Localizzazioni multiple	M90.21	Osteopatia in altre malattie infettive classificate altrove: Area spalla
M89.51	Osteolisi: Area spalla	M90.22	Osteopatia in altre malattie infettive classificate altrove: Braccio
M89.52	Osteolisi: Braccio	M90.23	Osteopatia in altre malattie infettive classificate altrove: Avambraccio
M89.53	Osteolisi: Avambraccio	M90.24	Osteopatia in altre malattie infettive classificate altrove: Mano
M89.54	Osteolisi: Mano	M90.25	Osteopatia in altre malattie infettive classificate altrove: Coscia
M89.55	Osteolisi: Coscia	M90.26	Osteopatia in altre malattie infettive classificate altrove: Gamba
M89.56	Osteolisi: Gamba	M90.27	Osteopatia in altre malattie infettive classificate altrove: Caviglia e piede
M89.57	Osteolisi: Caviglia e piede	M90.28	Osteopatia in altre malattie infettive classificate altrove: Altro
M89.58	Osteolisi: Altro	M90.29	Osteopatia in altre malattie infettive classificate altrove: Localizzazione non precisata
M89.59	Osteolisi: Localizzazione non precisata	M90.30	Osteonecrosi disbarica in malattia dei cassoni {T70.3}: Localizzazioni multiple
M89.60	Osteopatia consecutiva a poliomielite: Localizzazioni multiple	M90.31	Osteonecrosi disbarica in malattia dei cassoni {T70.3}: Area spalla
M89.61	Osteopatia consecutiva a poliomielite: Area spalla	M90.32	Osteonecrosi disbarica in malattia dei cassoni {T70.3}: Braccio
M89.62	Osteopatia consecutiva a poliomielite: Braccio	M90.33	Osteonecrosi disbarica in malattia dei cassoni {T70.3}: Avambraccio
M89.63	Osteopatia consecutiva a poliomielite: Avambraccio	M90.34	Osteonecrosi disbarica in malattia dei cassoni {T70.3}: Mano
M89.64	Osteopatia consecutiva a poliomielite: Mano	M90.35	Osteonecrosi disbarica in malattia dei cassoni {T70.3}: Coscia
M89.65	Osteopatia consecutiva a poliomielite: Coscia	M90.36	Osteonecrosi disbarica in malattia dei cassoni {T70.3}: Gamba
M89.66	Osteopatia consecutiva a poliomielite: Gamba	M90.37	Osteonecrosi disbarica in malattia dei cassoni {T70.3}: Caviglia e piede
M89.67	Osteopatia consecutiva a poliomielite: Caviglia e piede		
M89.68	Osteopatia consecutiva a poliomielite: Altro		
M89.69	Osteopatia consecutiva a poliomielite: Localizzazione non precisata		
M89.80	Altri disturbi ossei specificati: Localizzazioni multiple		
M89.81	Altri disturbi ossei specificati: Area spalla		
M89.82	Altri disturbi ossei specificati: Braccio		
M89.83	Altri disturbi ossei specificati: Avambraccio		
M89.84	Altri disturbi ossei specificati: Mano		
M89.85	Altri disturbi ossei specificati: Coscia		
M89.86	Altri disturbi ossei specificati: Gamba		
M89.87	Altri disturbi ossei specificati: Caviglia e piede		
M89.88	Altri disturbi ossei specificati: Altro		
M89.89	Altri disturbi ossei specificati: Localizzazione non precisata		
M89.90	Disturbo osseo non specificato: Localizzazioni multiple		
M89.91	Disturbo osseo non specificato: Area spalla		
M89.92	Disturbo osseo non specificato: Braccio		
M89.93	Disturbo osseo non specificato: Avambraccio		
M89.94	Disturbo osseo non specificato: Mano		
M89.95	Disturbo osseo non specificato: Coscia		
M89.96	Disturbo osseo non specificato: Gamba		
M89.97	Disturbo osseo non specificato: Caviglia e piede		

M90.38	Osteonecrosi disbarica in malattia dei cassoni {T70.3}: Altro	M90.75	Frattura ossea in malattie neoplastiche {C00-D48}: Coscia
M90.39	Osteonecrosi disbarica in malattia dei cassoni {T70.3}: Localizzazione non precisata	M90.76	Frattura ossea in malattie neoplastiche {C00-D48}: Gamba
M90.40	Osteonecrosi da emoglobinopatia {D50-D64}: Localizzazioni multiple	M90.77	Frattura ossea in malattie neoplastiche {C00-D48}: Caviglia e piede
M90.41	Osteonecrosi da emoglobinopatia {D50-D64}: Area spalla	M90.78	Frattura ossea in malattie neoplastiche {C00-D48}: Altro
M90.42	Osteonecrosi da emoglobinopatia {D50-D64}: Braccio	M90.79	Frattura ossea in malattie neoplastiche {C00-D48}: Localizzazione non precisata
M90.43	Osteonecrosi da emoglobinopatia {D50-D64}: Avambraccio	M90.80	Osteopatia in altre malattie classificate altrove: Localizzazioni multiple
M90.44	Osteonecrosi da emoglobinopatia {D50-D64}: Mano	M90.81	Osteopatia in altre malattie classificate altrove: Area spalla
M90.45	Osteonecrosi da emoglobinopatia {D50-D64}: Coscia	M90.82	Osteopatia in altre malattie classificate altrove: Braccio
M90.46	Osteonecrosi da emoglobinopatia {D50-D64}: Gamba	M90.83	Osteopatia in altre malattie classificate altrove: Avambraccio
M90.47	Osteonecrosi da emoglobinopatia {D50-D64}: Caviglia e piede	M90.84	Osteopatia in altre malattie classificate altrove: Mano
M90.48	Osteonecrosi da emoglobinopatia {D50-D64}: Altro	M90.85	Osteopatia in altre malattie classificate altrove: Coscia
M90.49	Osteonecrosi da emoglobinopatia {D50-D64}: Localizzazione non precisata	M90.86	Osteopatia in altre malattie classificate altrove: Gamba
M90.50	Osteonecrosi in altre malattie classificate altrove: Localizzazioni multiple	M90.87	Osteopatia in altre malattie classificate altrove: Caviglia e piede
M90.51	Osteonecrosi in altre malattie classificate altrove: Area spalla	M90.88	Osteopatia in altre malattie classificate altrove: Altro
M90.52	Osteonecrosi in altre malattie classificate altrove: Braccio	M90.89	Osteopatia in altre malattie classificate altrove: Localizzazione non precisata
M90.53	Osteonecrosi in altre malattie classificate altrove: Avambraccio	M91.0	Osteocondrosi giovanile della pelvi
M90.54	Osteonecrosi in altre malattie classificate altrove: Mano	M91.1	Osteocondrosi giovanile della testa del femore [Legg-Calvé-Perthes]
M90.55	Osteonecrosi in altre malattie classificate altrove: Coscia	M91.2	Coxa plana
M90.56	Osteonecrosi in altre malattie classificate altrove: Gamba	M91.3	Pseudocoxalgia
M90.57	Osteonecrosi in altre malattie classificate altrove: Caviglia e piede	M91.8	Altra osteocondrosi giovanile dell'anca e della pelvi
M90.58	Osteonecrosi in altre malattie classificate altrove: Altro	M91.9	Osteocondrosi giovanile dell'anca e della pelvi, non specificata
M90.59	Osteonecrosi in altre malattie classificate altrove: Localizzazione non precisata	M92.0	Osteocondrosi giovanile dell'omero
M90.60	Osteite deformante in malattie neoplastiche {C00-D48}: Localizzazioni multiple	M92.1	Osteocondrosi giovanile del radio e dell'ulna
M90.61	Osteite deformante in malattie neoplastiche {C00-D48}: Area spalla	M92.2	Osteocondrosi giovanile della mano
M90.62	Osteite deformante in malattie neoplastiche {C00-D48}: Braccio	M92.3	Altre osteocondrosi giovanili dell'arto superiore
M90.63	Osteite deformante in malattie neoplastiche {C00-D48}: Avambraccio	M92.4	Osteocondrosi giovanile della rotula
M90.64	Osteite deformante in malattie neoplastiche {C00-D48}: Mano	M92.5	Osteocondrosi giovanile di tibia e perone
M90.65	Osteite deformante in malattie neoplastiche {C00-D48}: Coscia	M92.6	Osteocondrosi giovanile del tarso
M90.66	Osteite deformante in malattie neoplastiche {C00-D48}: Gamba	M92.7	Osteocondrosi giovanile del metatarso
M90.67	Osteite deformante in malattie neoplastiche {C00-D48}: Caviglia e piede	M92.8	Altra osteocondrosi giovanile specificata
M90.68	Osteite deformante in malattie neoplastiche {C00-D48}: Altro	M92.9	Osteocondrosi giovanile non specificata
M90.69	Osteite deformante in malattie neoplastiche {C00-D48}: Localizzazione non precisata	M93.0	Epifisiolisi femorale prossimale (non traumatica)
M90.70	Frattura ossea in malattie neoplastiche {C00-D48}: Localizzazioni multiple	M93.1	Malattia di Kienböck dell'adulto
M90.71	Frattura ossea in malattie neoplastiche {C00-D48}: Area spalla	M93.20	Osteocondrite dissecante: Localizzazioni multiple
M90.72	Frattura ossea in malattie neoplastiche {C00-D48}: Braccio	M93.21	Osteocondrite dissecante: Area spalla
M90.73	Frattura ossea in malattie neoplastiche {C00-D48}: Avambraccio	M93.22	Osteocondrite dissecante: Braccio
M90.74	Frattura ossea in malattie neoplastiche {C00-D48}: Mano	M93.23	Osteocondrite dissecante: Avambraccio
		M93.24	Osteocondrite dissecante: Mano
		M93.25	Osteocondrite dissecante: Coscia
		M93.26	Osteocondrite dissecante: Gamba
		M93.27	Osteocondrite dissecante: Caviglia e piede
		M93.28	Osteocondrite dissecante: Altro
		M93.29	Osteocondrite dissecante: Localizzazione non precisata
		M93.80	Altre osteocondropatie specificate: Localizzazioni multiple
		M93.81	Altre osteocondropatie specificate: Area spalla
		M93.82	Altre osteocondropatie specificate: Braccio
		M93.83	Altre osteocondropatie specificate: Avambraccio
		M93.84	Altre osteocondropatie specificate: Mano
		M93.85	Altre osteocondropatie specificate: Coscia
		M93.86	Altre osteocondropatie specificate: Gamba
		M93.87	Altre osteocondropatie specificate: Caviglia e piede
		M93.88	Altre osteocondropatie specificate: Altro

M93.89	Altre osteocondropatie specificate: Localizzazione non precisata	M96.82	Ritardo di consolidamento osseo dopo fusione o artrodesi
M93.9	Osteocondropatie non specificate	M96.88	Altri disturbi osteomuscolari iatrogeni
M94.1	Policondrite ricorrente	M96.9	Disturbi osteomuscolari iatrogeni non specificati
M94.20	Condromalacia: Localizzazioni multiple	M99.00	Disfunzione segmentaria e somatica: Cranio
M94.21	Condromalacia: Area spalla	M99.01	Disfunzione segmentaria e somatica: Cervicale
M94.22	Condromalacia: Braccio	M99.02	Disfunzione segmentaria e somatica: Dorsale
M94.23	Condromalacia: Avambraccio	M99.03	Disfunzione segmentaria e somatica: Lombare
M94.24	Condromalacia: Mano	M99.04	Disfunzione segmentaria e somatica: Sacrale
M94.25	Condromalacia: Coscia	M99.05	Disfunzione segmentaria e somatica: Bacino
M94.26	Condromalacia: Gamba	M99.06	Disfunzione segmentaria e somatica: Arto inferiore
M94.27	Condromalacia: Caviglia e piede	M99.07	Disfunzione segmentaria e somatica: Arto superiore
M94.28	Condromalacia: Altro	M99.08	Disfunzione segmentaria e somatica: Torace
M94.29	Condromalacia: Localizzazione non precisata	M99.09	Disfunzione segmentaria e somatica: Addome e altre localizzazioni
M94.30	Condrolisi: Localizzazioni multiple		
M94.31	Condrolisi: Area spalla	M99.10	Sublussazione (vertebrale): Cranio
M94.32	Condrolisi: Braccio	M99.11	Sublussazione (vertebrale): Cervicale
M94.33	Condrolisi: Avambraccio	M99.12	Sublussazione (vertebrale): Dorsale
M94.34	Condrolisi: Mano	M99.13	Sublussazione (vertebrale): Lombare
M94.35	Condrolisi: Coscia	M99.14	Sublussazione (vertebrale): Sacrale
M94.36	Condrolisi: Gamba	M99.19	Sublussazione (vertebrale): Addome e altre localizzazioni
M94.37	Condrolisi: Caviglia e piede		
M94.38	Condrolisi: Altro	M99.20	Stenosi da sublussazione del canale vertebrale: Cranio
M94.39	Condrolisi: Localizzazione non precisata		
M94.80	Altri disturbi, specificati, delle cartilagini: Localizzazioni multiple	M99.21	Stenosi da sublussazione del canale vertebrale: Cervicale
M94.81	Altri disturbi, specificati, delle cartilagini: Area spalla	M99.22	Stenosi da sublussazione del canale vertebrale: Dorsale
M94.82	Altri disturbi, specificati, delle cartilagini: Braccio		
M94.83	Altri disturbi, specificati, delle cartilagini: Avambraccio	M99.23	Stenosi da sublussazione del canale vertebrale: Lombare
M94.84	Altri disturbi, specificati, delle cartilagini: Mano	M99.24	Stenosi da sublussazione del canale vertebrale: Sacrale
M94.85	Altri disturbi, specificati, delle cartilagini: Coscia		
M94.86	Altri disturbi, specificati, delle cartilagini: Gamba	M99.29	Stenosi da sublussazione del canale vertebrale: Addome e altre localizzazioni
M94.87	Altri disturbi, specificati, delle cartilagini: Caviglia e piede	M99.30	Stenosi ossea del canale vertebrale: Cranio
M94.88	Altri disturbi, specificati, delle cartilagini: Altro	M99.31	Stenosi ossea del canale vertebrale: Cervicale
M94.89	Altri disturbi, specificati, delle cartilagini: Localizzazione non precisata	M99.32	Stenosi ossea del canale vertebrale: Dorsale
M94.90	Disturbo della cartilagine non specificato: Localizzazioni multiple	M99.33	Stenosi ossea del canale vertebrale: Lombare
M94.91	Disturbo della cartilagine non specificato: Area spalla	M99.34	Stenosi ossea del canale vertebrale: Sacrale
M94.92	Disturbo della cartilagine non specificato: Braccio	M99.39	Stenosi ossea del canale vertebrale: Addome e altre localizzazioni
M94.93	Disturbo della cartilagine non specificato: Avambraccio	M99.40	Stenosi del canale vertebrale causata dal tessuto connettivo: Cranio
M94.94	Disturbo della cartilagine non specificato: Mano	M99.41	Stenosi del canale vertebrale causata dal tessuto connettivo: Cervicale
M94.95	Disturbo della cartilagine non specificato: Coscia	M99.42	Stenosi del canale vertebrale causata dal tessuto connettivo: Dorsale
M94.96	Disturbo della cartilagine non specificato: Gamba		
M94.97	Disturbo della cartilagine non specificato: Caviglia e piede	M99.43	Stenosi del canale vertebrale causata dal tessuto connettivo: Lombare
M94.98	Disturbo della cartilagine non specificato: Altro	M99.44	Stenosi del canale vertebrale causata dal tessuto connettivo: Sacrale
M94.99	Disturbo della cartilagine non specificato: Localizzazione non precisata	M99.49	Stenosi del canale vertebrale causata dal tessuto connettivo: Addome e altre localizzazioni
M95.2	Altre deformità acquisite del capo		
M95.3	Deformità acquisite del collo	M99.50	Stenosi del canale vertebrale causata da disco intervertebrale: Cranio
M95.4	Deformità acquisite del torace e delle costole		
M95.5	Deformità acquisita della pelvi	M99.51	Stenosi del canale vertebrale causata da disco intervertebrale: Cervicale
M95.8	Altre deformità acquisite specificate del sistema osteomuscolare	M99.52	Stenosi del canale vertebrale causata da disco intervertebrale: Dorsale
M95.9	Deformità acquisita dell'apparato muscolo scheletrico, non specificata	M99.53	Stenosi del canale vertebrale causata da disco intervertebrale: Lombare
M96.0	Pseudoartrosi dopo fusione o artrodesi		
M96.1	Sindrome post-laminectomia non classificata altrove	M99.59	Stenosi del canale vertebrale causata da disco intervertebrale: Addome e altre localizzazioni
M96.2	Cifosi post-irradiazione		
M96.3	Cifosi post-laminectomia	M99.60	Stenosi ossea o da sublussazione dei forami intervertebrali: Cranio
M96.4	Lordosi post-chirurgica		
M96.5	Scoliosi post-irradiazione	M99.61	Stenosi ossea o da sublussazione dei forami intervertebrali: Cervicale
M96.6	Frattura ossea dopo impianto ortopedico, protesi articolare o placca per osteosintesi	M99.62	Stenosi ossea o da sublussazione dei forami intervertebrali: Dorsale
M96.80	Sterno lasciato elettivamente aperto dopo intervento di chirurgia toracica	M99.63	Stenosi ossea o da sublussazione dei forami intervertebrali: Lombare

M99.64	Stenosi ossea o da sublussazione dei forami intervertebrali: Sacrale	Q69.0	Dito(a) della mano accessorio(e)
M99.69	Stenosi ossea o da sublussazione dei forami intervertebrali: Addome e altre localizzazioni	Q69.1	Pollice(i) accessorio(i)
M99.70	Stenosi dei forami intervertebrali causata da tessuto connettivo o da dischi intervertebrali: Cranio	Q69.2	Dito(a) del piede accessorio(e)
M99.71	Stenosi dei forami intervertebrali causata da tessuto connettivo o da dischi intervertebrali: Cervicale	Q69.9	Polidattilia non specificata
M99.72	Stenosi dei forami intervertebrali causata da tessuto connettivo o da dischi intervertebrali: Dorsale	Q70.0	Fusione delle dita della mano
M99.73	Stenosi dei forami intervertebrali causata da tessuto connettivo o da dischi intervertebrali: Lombare	Q70.1	Mano palmata
M99.74	Stenosi dei forami intervertebrali causata da tessuto connettivo o da dischi intervertebrali: Sacrale	Q70.2	Fusione delle dita del piede
M99.79	Stenosi dei forami intervertebrali causata da tessuto connettivo o da dischi intervertebrali: Addome e altre localizzazioni	Q70.3	Piede palmato
M99.80	Altre lesioni biomeccaniche: Cranio	Q70.4	Polisindattilia
M99.81	Altre lesioni biomeccaniche: Cervicale	Q70.9	Sindattilia non specificata
M99.82	Altre lesioni biomeccaniche: Dorsale	Q71.0	Assenza completa dell' arto(i) superiore(i)
M99.83	Altre lesioni biomeccaniche: Lombare	Q71.1	Assenza completa del braccio e dell' avambraccio con presenza di mano
M99.84	Altre lesioni biomeccaniche: Sacrale	Q71.2	Assenza sia dell' avambraccio che della mano
M99.85	Altre lesioni biomeccaniche: Bacino	Q71.3	Assenza di mano o dito(a)
M99.86	Altre lesioni biomeccaniche: Arto inferiore	Q71.4	Raccorciamento longitudinale del radio
M99.87	Altre lesioni biomeccaniche: Arto superiore	Q71.5	Raccorciamento congenito longitudinale dell'ulna
M99.88	Altre lesioni biomeccaniche: Torace	Q71.6	Bidattilia [Mano a chele di aragosta]
M99.89	Altre lesioni biomeccaniche: Addome e altre localizzazioni	Q71.8	Altre malformazioni per difetto, dell' arto(i) superiore(i)
M99.90	Lesione biomeccanica non specificata: Cranio	Q71.9	Malformazione per difetto dell'arto superiore non specificata
M99.91	Lesione biomeccanica non specificata: Cervicale	Q72.0	Assenza completa dell'arto(i) inferiore(i)
M99.92	Lesione biomeccanica non specificata: Dorsale	Q72.1	Assenza della coscia e della gamba con piede presente
M99.93	Lesione biomeccanica non specificata: Lombare	Q72.2	Assenza di gamba e piede
M99.94	Lesione biomeccanica non specificata: Sacrale	Q72.3	Assenza di piede o dito(a)
M99.95	Lesione biomeccanica non specificata: Bacino	Q72.4	Raccorciamento longitudinale congenito del femore
M99.96	Lesione biomeccanica non specificata: Arto inferiore	Q72.5	Raccorciamento congenito longitudinale della tibia
M99.97	Lesione biomeccanica non specificata: Arto superiore	Q72.6	Raccorciamento congenito longitudinale della fibula
M99.98	Lesione biomeccanica non specificata: Torace	Q72.7	Piede bifido
M99.99	Lesione biomeccanica non specificata: Addome e altre localizzazioni	Q72.8	Altre malformazioni per difetto dell' arto(i) inferiore(i)
Q65.0	Lussazione congenita dell'anca, unilaterale	Q72.9	Malformazione per difetto dell' arto inferiore non specificata
Q65.1	Lussazione congenita dell'anca, bilaterale	Q73.0	Assenza di arto(i) non specificato(i)
Q65.2	Lussazione congenita dell'anca non specificata	Q73.1	Focomelia, arto(i) non specificato(i)
Q65.3	Sublussazione congenita dell'anca, unilaterale	Q73.8	Altre deformazioni per difetto di arto(i) non specificate
Q65.4	Sublussazione congenita dell'anca, bilaterale	Q74.0	Altre malformazioni congenite dell'arto(i) superiore(i), compreso il cingolo scapolare
Q65.5	Sublussazione congenita dell'anca non specificata	Q74.1	Malformazione congenita del ginocchio
Q65.6	Anca instabile congenita	Q74.2	Altre malformazioni congenite dell'arto(i) inferiore(i), compreso il cingolo pelvico
Q65.8	Altre deformazioni congenite dell'anca	Q74.3	Artrogriposi multipla congenita
Q65.9	Deformazione congenita dell'anca non specificata	Q74.8	Altre malformazioni congenite specificate di arto(i)
Q66.0	Piede torto equino-varo	Q74.9	Malformazione congenita di arto(i) non specificata
Q66.1	Piede torto talo-varo	Q75.0	Craniosinostosi
Q66.2	Metatarso varo	Q75.1	Disostosi craniofacciale
Q66.3	Altri varismi congeniti dei piedi	Q75.2	Ipertelorismo
Q66.4	Piede torto talo-valgo	Q75.3	Macrocefalia
Q66.5	Piede piatto congenito	Q75.4	Disostosi mandibolofacciale
Q66.6	Altri valgismi congeniti dei piedi	Q75.5	Disostosi oculo-mandibolo-facciale
Q66.7	Piede cavo	Q75.8	Altre malformazioni congenite specificate del cranio e di ossa del viso
Q66.8	Altre deformazioni congenite dei piedi	Q75.9	Malformazione congenita del cranio e di ossa del viso non specificata
Q66.9	Deformazione congenita dei piedi non specificata	Q76.1	Sindrome di Klippel-Feil
Q67.5	Deformazione congenita della colonna vertebrale	Q76.21	Spondilolistesi congenita
Q67.8	Altre deformazioni congenite del torace	Q76.22	Spondilolisi congenita
Q68.0	Deformazione congenita del muscolo sternocleidomastoideo	Q76.3	Scoliosi congenita da malformazione ossea congenita
Q68.1	Deformazione congenita della mano	Q76.4	Altre malformazioni congenite della colonna vertebrale, non associate a scoliosi
Q68.2	Deformazione congenita del ginocchio	Q76.5	Costola cervicale
Q68.3	Incurvamento congenito del femore	Q76.8	Altre malformazioni congenite della gabbia toracica
Q68.4	Incurvamento congenito della tibia e della fibula	Q76.9	Malformazione congenita della gabbia toracica non specificata
Q68.5	Incurvamento congenito delle ossa lunghe dell' arto inferiore non specificato	Q77.0	Acondrogenesi
Q68.8	Altre deformazioni congenite osteomuscolari specificate	Q77.1	Nanismo tanatoforo
		Q77.2	Sindrome delle coste corte
		Q77.3	Condrodisplasia punctata
		Q77.4	Acondroplasia

Q77.5	Displasia distrofica	S22.8	Frattura di altre parti di ossa del torace
Q77.6	Displasia condro-ectodermica	S22.9	Frattura di ossa del torace, parte non specificata
Q77.7	Displasia spondiloepifisaria	S23.0	Rottura traumatica di disco intervertebrale toracico
Q77.8	Altra osteocondrodiplosia con difetti di crescita delle ossa lunghe e della colonna vertebrale	S23.10	Lussazione di vertebra dorsale: Livello non specificato
Q77.9	Osteocondrodiplosia con difetti di crescita delle ossa lunghe e della colonna vertebrale non specificata	S23.11	Lussazione di vertebra dorsale: D1/D2 e D2/D3
Q78.0	Osteogenesi imperfetta	S23.12	Lussazione di vertebra dorsale: D3/D4 e D4/D5
Q78.1	Displasia fibrosa poliostotica	S23.13	Lussazione di vertebra dorsale: D5/D6 e D6/D7
Q78.2	Osteopetrosi	S23.14	Lussazione di vertebra dorsale: D7/D8 e D8/D9
Q78.3	Displasia diafisaria progressiva	S23.15	Lussazione di vertebra dorsale: D9/D10 e D10/D11
Q78.4	Encondromatosi	S23.16	Lussazione di vertebra dorsale: D11/D12
Q78.5	Displasia metafisaria	S23.17	Lussazione di vertebra dorsale: D12/L1
Q78.6	Esostosi multiple congenite (Aclasia diafisaria)	S23.3	Distorsione e distrazione della colonna dorsale
Q78.8	Altre osteocondrodiplosie specificate	S23.5	Distorsione e distrazione di altre e non specificate parti del torace
Q78.9	Osteocondrodiplosia non specificata	S29.0	Traumatismo di muscoli e di tendini a livello del torace
Q79.6	Sindrome di Ehlers-Danlos	S32.00	Frattura di vertebra lombare: Livello non specificato
Q79.8	Altre malformazioni del sistema osteomuscolare	S32.01	Frattura di vertebra lombare: L1
Q79.9	Malformazione congenita del sistema osteomuscolare non specificata	S32.02	Frattura di vertebra lombare: L2
Q87.0	Sindromi malformative congenite che alterano soprattutto l'aspetto facciale	S32.03	Frattura di vertebra lombare: L3
R25.2	Crampo e spasmo	S32.04	Frattura di vertebra lombare: L4
R26.2	Difficoltà alla deambulazione non classificata altrove	S32.05	Frattura di vertebra lombare: L5
R29.4	Click dell'anca	S32.1	Frattura del sacro
R76.2	Falsa positività al test sierologico per la sifilide	S32.2	Frattura del coccige
R93.6	Risultati anormali di diagnostica per immagini degli arti	S32.3	Frattura dell'osso iliaco
R93.7	Risultati anormali di diagnostica per immagini di altre parti del sistema osteomuscolare	S32.4	Frattura dell'acetabolo
S03.1	Lussazione della cartilagine del setto nasale	S32.5	Frattura del pube
S03.3	Lussazione di altre e non specificate parti della testa	S32.7	Fratture multiple della colonna lombare e della pelvi
S03.5	Distorsione e distrazione di articolazioni e legamenti di altre e non specificate parti della testa	S32.81	Frattura: Ischio
S09.1	Traumatismo di muscolo e tendine della testa	S32.82	Frattura: Colonna lombare e sacro, parte non specificata
S12.0	Frattura della prima vertebra cervicale	S32.89	Frattura: altre e non specificate parti della pelvi
S12.1	Frattura della seconda vertebra cervicale	S33.0	Rottura traumatica di disco intervertebrale lombare
S12.21	Frattura della terza vertebra cervicale	S33.10	Lussazione di vertebra lombare: Livello non specificato
S12.22	Frattura della quarta vertebra cervicale	S33.11	Lussazione di vertebra lombare: L1/L2
S12.23	Frattura della quinta vertebra cervicale	S33.12	Lussazione di vertebra lombare: L2/L3
S12.24	Frattura della sesta vertebra cervicale	S33.13	Lussazione di vertebra lombare: L3/L4
S12.25	Frattura della settima vertebra cervicale	S33.14	Lussazione di vertebra lombare: L4/L5
S12.7	Fratture multiple della colonna cervicale	S33.15	Lussazione di vertebra lombare: L5/S1
S12.9	Frattura del collo, parte non specificata	S33.2	Lussazione delle articolazioni sacroiliache e sacrococcigea
S13.0	Rottura traumatica di disco intervertebrale cervicale	S33.3	Lussazione di altre e non specificate parti della colonna vertebrale lombare e della pelvi
S13.10	Lussazione di vertebra cervicale: Livello non specificato	S33.4	Rottura traumatica della sinfisi pubica
S13.11	Lussazione di vertebra cervicale: C1/C2	S33.50	Distorsione e distrazione della colonna vertebrale lombare, non specificata
S13.12	Lussazione di vertebra cervicale: C2/C3	S33.51	Distorsione e distrazione dell'articolazione lombosacrale e suoi legamenti
S13.13	Lussazione di vertebra cervicale: C3/C4	S33.6	Distorsione e distrazione dell'articolazione sacroiliaca
S13.14	Lussazione di vertebra cervicale: C4/C5	S33.7	Distorsione e distrazione di altre e non specificate parti della colonna vertebrale lombare e della pelvi
S13.15	Lussazione di vertebra cervicale: C5/C6	S39.0	Traumatismo di muscoli e di tendini dell'addome, della regione lombosacrale e della pelvi
S13.16	Lussazione di vertebra cervicale: C6/C7	S42.00	Frattura della clavicola: Parte non specificata
S13.17	Lussazione di vertebra cervicale: C7/D1	S42.01	Frattura della clavicola: Terzo mediale
S13.18	Lussazione di vertebra cervicale: Altro	S42.02	Frattura della clavicola: Terzo centrale
S13.2	Lussazione di altra e non specificata parte del collo	S42.03	Frattura della clavicola: Terzo laterale
S13.3	Lussazioni multiple del collo	S42.09	Frattura della clavicola: Multipla
S13.4	Distorsione e distrazione della colonna cervicale	S42.10	Frattura della scapola: Parte non specificata
S13.5	Distorsione e distrazione dell'area tiroidea	S42.11	Frattura della scapola: Corpo
S13.6	Distorsione e distrazione di articolazioni e legamenti di altra e non specificata parte del collo	S42.12	Frattura della scapola: Acromion
S16	Traumatismo di muscoli e di tendini a livello del collo	S42.13	Frattura della scapola: Processo coracoideo
S22.00	Frattura di vertebra dorsale: Livello non specificato	S42.14	Frattura della scapola: Cavità glenoidea e collo della scapola
S22.01	Frattura di vertebra dorsale: D1 e D2	S42.19	Frattura della scapola: Multipla
S22.02	Frattura di vertebra dorsale: D3 e D4	S42.20	Frattura dell'estremità superiore dell'omero: Parte non specificata
S22.03	Frattura di vertebra dorsale: D5 e D6	S42.21	Frattura dell'estremità superiore dell'omero: Testa
S22.04	Frattura di vertebra dorsale: D7 e D8		
S22.05	Frattura di vertebra dorsale: D9 e D10		
S22.06	Frattura di vertebra dorsale: D11 e D12		
S22.1	Fratture multiple della colonna dorsale		

S42.22	Frattura dell'estremità superiore dell'omero: Collo chirurgico	S52.21	Frattura della diafisi prossimale dell'ulna con lussazione della testa del radio
S42.23	Frattura dell'estremità superiore dell'omero: Collo anatomico	S52.30	Frattura della diafisi del radio, Parte non specificata
S42.24	Frattura dell'estremità superiore dell'omero: Tubercolo maggiore	S52.31	Frattura della diafisi distale del radio con lussazione della testa dell'ulna
S42.29	Frattura dell'estremità superiore dell'omero: Altre e multiple parti	S52.4	Frattura diafisaria sia dell'ulna che del radio
S42.3	Frattura della diafisi dell'omero	S52.50	Frattura dell'estremità distale del radio: Non specificata
S42.40	Frattura dell'estremità distale dell'omero: Parte non specificata	S52.51	Frattura dell'estremità distale del radio: Frattura da estensione
S42.41	Frattura dell'estremità distale dell'omero: Sovracondiloidea	S52.52	Frattura dell'estremità distale del radio: Frattura da flessione
S42.42	Frattura dell'estremità distale dell'omero: Epicondilo laterale	S52.59	Frattura dell'estremità distale del radio: Altre e multiple parti
S42.43	Frattura dell'estremità distale dell'omero: Epicondilo mediale	S52.6	Frattura dell'estremità distale sia dell'ulna che del radio
S42.44	Frattura dell'estremità distale dell'omero: Epicondilo, epicondili, non specificato	S52.7	Fratture multiple dell'avambraccio
S42.45	Frattura dell'estremità distale dell'omero: Transcondiloidea (a T o a Y)	S52.8	Frattura di altre parti dell'avambraccio
S42.49	Frattura dell'estremità distale dell'omero: Altre e multiple parti	S52.9	Frattura dell'avambraccio, parte non specificata
S42.7	Fratture multiple della clavicola, della scapola e dell'omero	S53.0	Lussazione della testa del radio
S42.8	Frattura di altre parti della spalla e del braccio	S53.10	Lussazione del gomito: Non specificata
S42.9	Frattura del cingolo scapolare, parte non specificata	S53.11	Altra e non specificata lussazione del gomito: Anteriore
S43.00	Lussazione dell'articolazione della spalla, non specificata	S53.12	Altra e non specificata lussazione del gomito: Posteriore
S43.01	Lussazione anteriore dell'omero	S53.13	Altra e non specificata lussazione del gomito: Mediale
S43.02	Lussazione posteriore dell'omero	S53.14	Altra e non specificata lussazione del gomito: Laterale
S43.03	Lussazione inferiore dell'omero	S53.18	Lussazione del gomito: Altro
S43.08	Lussazione di altre parti della spalla	S53.2	Rottura traumatica del legamento collaterale radiale
S43.1	Lussazione dell'articolazione acromioclaveare	S53.3	Rottura traumatica del legamento collaterale ulnare
S43.2	Lussazione dell'articolazione sternoclaveare	S53.40	Distorsione e distrazione del gomito: Parte non specificata
S43.3	Lussazione di altre e non specificate parti del cingolo della spalla	S53.41	Distorsione e distrazione del gomito: Legamento collaterale radiale
S43.4	Distorsione e distrazione dell'articolazione della spalla	S53.42	Distorsione e distrazione del gomito: Legamento collaterale ulnare
S43.5	Distorsione e distrazione dell'articolazione acromioclaveare	S53.43	Distorsione e distrazione del gomito: (Articolazione) omeroradiale
S43.7	Distorsione e distrazione di altre e non specificate parti del cingolo della spalla	S53.44	Distorsione e distrazione del gomito: (Articolazione) omeroulnare
S46.0	Traumatismo dei muscoli e dei tendini della cuffia dei rotatori della spalla	S53.48	Distorsione e distrazione del gomito: Altre parti
S46.1	Traumatismo del muscolo e del tendine del capo lungo del muscolo bicipite brachiale	S56.0	Traumatismo di muscoli e di tendini flessori del pollice a livello dell'avambraccio
S46.2	Traumatismo del muscolo e del tendine di altre parti del muscolo bicipite brachiale	S56.1	Traumatismo di muscoli e di tendini flessori di altre(o) dita(o) a livello dell'avambraccio
S46.3	Traumatismo del muscolo e del tendine del tricipite	S56.2	Traumatismo di altri muscoli e tendini flessori a livello dell'avambraccio
S46.7	Traumatismo di muscoli e tendini multipli a livello della spalla e del braccio	S56.3	Traumatismo di muscoli o di tendini estensori o abduttori del pollice a livello dell'avambraccio
S46.8	Traumatismo di altri muscoli e tendini a livello della spalla e del braccio	S56.4	Traumatismo di muscoli e di tendini estensori di altre(o) dita(o) a livello dell'avambraccio
S46.9	Traumatismo di muscolo e tendine non specificati a livello della spalla e del braccio	S56.5	Traumatismo di altri muscoli e tendini estensori a livello dell'avambraccio
S52.00	Frattura dell'estremità sprossimale dell'ulna: Parte non specificata	S56.7	Traumatismo di muscoli e tendini multipli a livello dell'avambraccio
S52.01	Frattura dell'estremità prossimale dell'ulna: Olecrano	S56.8	Traumatismo di altri e non specificati muscoli e tendini a livello dell'avambraccio
S52.02	Frattura dell'estremità prossimale dell'ulna: Processo coronoideo dell'ulna	S62.0	Frattura dell'osso navicolare [scafoide] della mano
S52.09	Frattura dell'estremità prossimale dell'ulna: Altre e multiple parti	S62.10	Frattura: Osso(a) carpale(i), non specificato(e)
S52.10	Frattura dell'estremità prossimale del radio: Parte non specificata	S62.11	Frattura: Osso semilunare
S52.11	Frattura dell'estremità prossimale del radio: Testa	S62.12	Frattura: Osso piramidale
S52.12	Frattura dell'estremità prossimale del radio: Collo	S62.13	Frattura: Osso pisiforme
S52.19	Frattura dell'estremità prossimale del radio: Altre e multiple parti	S62.14	Frattura: Osso trapezio
S52.20	Frattura della diafisi dell'ulna, parte non specificata	S62.15	Frattura: Osso trapezoide
		S62.16	Frattura: Osso capitato
		S62.17	Frattura: Osso uncinato
		S62.19	Frattura di altre o multiple ossa carpal
		S62.20	Frattura del primo osso metacarpale: Parte non specificata

S62.21	Frattura del primo osso metacarpale: Base	S66.6	Traumatismo di muscoli e tendini flessori multipli a livello del polso e della mano
S62.22	Frattura del primo osso metacarpale: Corpo		
S62.23	Frattura del primo osso metacarpale: Collo	S66.7	Traumatismo di muscoli e tendini estensori multipli a livello del polso e della mano
S62.24	Frattura del primo osso metacarpale: Testa		
S62.30	Frattura di altro osso metacarpale: Parte non specificata	S66.8	Traumatismo di altri muscoli e tendini a livello del polso e della mano
S62.31	Frattura di altro osso metacarpale: Base	S66.9	Traumatismo di muscolo e tendine non specificato a livello del polso e della mano
S62.32	Frattura di altro osso metacarpale: Corpo		
S62.33	Frattura di altro osso metacarpale: Collo	S72.00	Frattura del collo del femore: Parte non specificata
S62.34	Frattura di altro osso metacarpale: Testa	S72.01	Frattura del collo del femore: Intracapsulare
S62.4	Fratture multiple di ossa metacarpali	S72.02	Frattura del collo del femore: Epifisi (prossimale), epifisiolisi
S62.50	Frattura del pollice: Parte non specificata		
S62.51	Frattura del pollice: Falange prossimale	S72.03	Frattura del collo del femore: Sottocapitata
S62.52	Frattura del pollice: Falange distale	S72.04	Frattura del collo del femore: Mediocervicale
S62.60	Frattura di altro dito della mano: Parte non specificata	S72.05	Frattura del collo del femore: Basicervicale
		S72.08	Frattura del collo del femore: Altre parti
S62.61	Frattura di altro dito della mano: Falange prossimale	S72.10	Frattura del femore: Trocanterica, non specificata
S62.62	Frattura di altro dito della mano: Falange media	S72.11	Frattura del femore: Intertrocanterica
S62.63	Frattura di altro dito della mano: Falange distale	S72.2	Frattura sottotrocanterica
S62.7	Fratture multiple delle dita della mano	S72.3	Frattura diafisaria del femore
S62.8	Frattura di altre e non specificate parti del polso e della mano	S72.40	Frattura dell'estremità distale del femore: Parte non specificata
S63.00	Lussazione del polso: Parte non specificata	S72.41	Frattura dell'estremità distale del femore: Condilo (laterale) (mediale)
S63.01	Lussazione del polso: (Articolazione) radioulnare		
S63.02	Lussazione del polso: (Articolazione) radiocarpica	S72.42	Frattura dell'estremità distale del femore: Epifisi, epifisiolisi
S63.03	Lussazione del polso: (Articolazione) mediocarpica		
S63.04	Lussazione del polso: (Articolazione) carpometacarpica	S72.43	Frattura dell'estremità distale del femore: Sovracondiloidea
S63.08	Lussazione del polso: Altro	S72.44	Frattura dell'estremità distale del femore: Intercondiloidea
S63.10	Lussazione di dito della mano: Parte non specificata		
S63.11	Lussazione di dito della mano: (Articolazione) metacarpofalangea	S72.7	Fratture multiple del femore
		S72.8	Fratture di altre parti del femore
S63.12	Lussazione di dito della mano: (Articolazione) interfalangea	S72.9	Frattura del femore, parte non specificata
		S73.00	Lussazione dell'anca: Non specificata
S63.2	Lussazioni multiple di dita della mano	S73.01	Lussazione dell'anca: Posteriore
S63.3	Rottura traumatica di legamento del polso e del carpo	S73.02	Lussazione dell'anca: Anteriore
		S73.08	Lussazione dell'anca: Altro
S63.4	Rottura traumatica di legamento di dito della mano a livello della(e) articolazione(i) metacarpofalangea(e) e interfalangea(e)	S73.10	Distorsione e distrazione dell'anca: Parte non specificata
		S73.11	Distorsione e distrazione dell'anca: (Legamento) ileofemorale
S63.50	Distorsione e distrazione del polso: Parte non specificata		
S63.51	Distorsione e distrazione del polso: (Articolazione) carpale	S73.12	Distorsione e distrazione dell'anca: (Legamento) ischiocapsulare
		S73.18	Distorsione e distrazione dell'anca: Altre parti
S63.52	Distorsione e distrazione del polso: (Legamento) (Articolazione) radiocarpico(a)	S76.0	Traumatismo di muscolo e di tendine dell'anca
		S76.1	Traumatismo muscolare e tendineo del quadricipite
S63.53	Distorsione e distrazione del polso: (Articolazione) carpometacarpica	S76.2	Traumatismo muscolare e tendineo degli adduttore della coscia
S63.58	Distorsione e distrazione del polso: Altre parti	S76.3	Traumatismo muscolare e tendineo del gruppo muscolare posteriore a livello della coscia
S63.60	Distorsione e distrazione di dito(a) della mano: Parte non specificata	S76.4	Traumatismo di altri e non specificati muscoli e tendini a livello della coscia
S63.61	Distorsione e distrazione di dito(a) della mano: (Articolazione) metacarpofalangea	S76.7	Traumatismo di multipli muscoli e tendini a livello dell'anca e della coscia
S63.62	Distorsione e distrazione di dito(a) della mano: (Articolazione) interfalangea	S82.0	Frattura della rotula
S63.68	Distorsione e distrazione di dito(a) della mano: Altre parti	S82.11	Frattura dell'estremità prossimale della tibia: Con frattura del perone (qualsiasi parte)
S63.7	Distorsione e distrazione di altre e non specificate parti della mano	S82.18	Frattura dell'estremità prossimale della tibia: Altro
		S82.21	Frattura diafisaria della tibia: Con frattura del perone (qualsiasi parte)
S66.0	Traumatismo di muscoli e tendini flessori lunghi del pollice a livello del polso e della mano		
		S82.28	Frattura diafisaria della tibia: Altro
S66.1	Traumatismo di muscoli e tendini flessori di altro dito a livello del polso e della mano	S82.31	Frattura dell'estremità distale della tibia: Con frattura del perone (qualsiasi parte)
S66.2	Traumatismo di muscoli e tendini estensori del pollice a livello del polso e della mano	S82.38	Frattura dell'estremità distale della tibia: Altro
		S82.40	Frattura del solo perone: Parte non specificata
S66.3	Traumatismo di muscoli e tendini estensori di altro dito a livello del polso e della mano	S82.41	Frattura del solo perone: Estremità prossimale
		S82.42	Frattura del solo perone: Diafisi
S66.4	Traumatismo di muscoli e tendini intrinseci del pollice a livello del polso e della mano	S82.49	Frattura del solo perone: Multipla
		S82.5	Frattura del malleolo mediale
S66.5	Traumatismo di muscoli e tendini intrinseci di altro dito a livello del polso e della mano	S82.6	Frattura del malleolo laterale
		S82.7	Fratture multiple della gamba

S82.81	Frattura bimalleolare	S93.11	Lussazione del(le) dito(a) del piede: (Articolazione) metatarsofalangea
S82.82	Frattura trimalleolare		
S82.88	Fratture di altre parti della gamba	S93.12	Lussazione del(le) dito(a) del piede: (Articolazione) interfalangea
S82.9	Frattura della gamba, parte non specificata		
S83.0	Lussazione della rotula	S93.2	Rottura di legamenti a livello della caviglia e del piede
S83.10	Lussazione del ginocchio: Non specificata		
S83.11	Lussazione del ginocchio: Lussazione anteriore della tibia prossimale	S93.30	Lussazione di altre e non specificate parti del piede: Parte non specificata
S83.12	Lussazione del ginocchio: Lussazione posteriore della tibia prossimale	S93.31	Lussazione di altre e non specificate parti del piede: Tarso, articolazione non specificata
S83.13	Lussazione del ginocchio: Lussazione mediale della tibia prossimale	S93.32	Lussazione di altre e non specificate parti del piede: (Articolazione) mediotarsica
S83.14	Lussazione del ginocchio: Lussazione laterale della tibia prossimale	S93.33	Lussazione di altre e non specificate parti del piede: (Articolazione) tarsometatarsica
S83.18	Lussazione del ginocchio: Altro	S93.34	Lussazione di altre e non specificate parti del piede: Metatarso, articolazione non specificata
S83.2	Lesione del menisco in atto		
S83.3	Lesione in atto della cartilagine articolare del ginocchio	S93.38	Lussazione di altre e non specificate parti del piede: Altro
S83.40	Distorsione e distrazione del ginocchio: Legamento collaterale non specificato	S93.40	Distorsione e distrazione della caviglia: Parte non specificata
S83.41	Distorsione e distrazione del ginocchio: Distorsione del legamento collaterale peroneale [esterno]	S93.41	Distorsione e distrazione della caviglia: Legamento deltoideo
S83.42	Distorsione e distrazione del ginocchio: Distorsione del legamento collaterale tibiale [interno]	S93.42	Distorsione e distrazione della caviglia: Legamento peroneocalcaneale
S83.43	Distorsione e distrazione del ginocchio: Lacerazione del legamento collaterale peroneale [esterno]	S93.43	Distorsione e distrazione della caviglia: Legamento tibioperoneo (anteriore) (posteriore), distale
S83.44	Distorsione e distrazione del ginocchio: Lacerazione del legamento collaterale tibiale [interno]	S93.48	Distorsione e distrazione della caviglia: Altre parti
S83.50	Distorsione e distrazione del ginocchio: Legamento crociato non specificato	S93.5	Distorsione e distrazione del(le) dito(a) del piede
S83.51	Distorsione e distrazione del ginocchio: Distorsione del legamento crociato anteriore	S93.6	Distorsione e distrazione di altre e non specificate parti del piede
S83.52	Distorsione e distrazione del ginocchio: Distorsione del legamento crociato posteriore	S96.0	Traumatismo di muscoli e di tendini flessori lunghi delle dita del piede a livello della caviglia e del piede
S83.53	Distorsione e distrazione del ginocchio: Lacerazione del legamento crociato anteriore	S96.1	Traumatismo di muscoli e di tendini estensori lunghi delle dita del piede a livello della caviglia e del piede
S83.54	Distorsione e distrazione del ginocchio: Lacerazione del legamento crociato posteriore	S96.2	Traumatismo di muscoli e di tendini intrinseci a livello della caviglia e del piede
S83.6	Distorsione e distrazione di altre e non specificate parti del ginocchio	S96.7	Traumatismo di muscoli e tendini multipli a livello della caviglia e del piede
S83.7	Traumatismo di strutture multiple del ginocchio	S96.8	Traumatismo di altri muscoli e tendini a livello della caviglia e del piede
S86.0	Traumatismo del tendine di Achille	S96.9	Traumatismo di muscolo e di tendine, non specificato, della caviglia e del piede
S86.1	Traumatismo di altro(i) muscolo(i) e tendine(i) del gruppo muscolare posteriore a livello della gamba	T02.10	Fratture interessanti il torace, la regione lombosacrale e la pelvi: Chiusa
S86.2	Traumatismo di muscolo(i) e tendine(i) del gruppo muscolare anteriore a livello della gamba	T02.11	Fratture interessanti il torace, la regione lombosacrale e la pelvi: Aperta
S86.3	Traumatismo di muscolo(i) e tendine(i) del gruppo muscolare peroneale a livello della gamba	T02.20	Fratture interessanti regioni multiple dell'arto superiore: Chiusa
S86.7	Traumatismo di muscoli e tendini multipli a livello della gamba	T02.21	Fratture interessanti regioni multiple dell'arto superiore: Aperta
S86.8	Traumatismo di altri muscoli e tendini a livello della gamba	T02.30	Fratture interessanti regioni multiple di un arto inferiore: Chiusa
S86.9	Traumatismo di muscolo e tendine non specificati a livello della gamba	T02.31	Fratture interessanti regioni multiple di un arto inferiore: Aperta
S92.0	Frattura del calcagno	T02.80	Fratture interessanti altre combinazioni di regioni corporee: Chiusa
S92.1	Frattura del talo		
S92.20	Frattura: Altro(e) osso(a) tarsale(i), non specificato(e)	T02.81	Fratture interessanti altre combinazioni di regioni corporee: Aperta
S92.21	Frattura: Osso navicolare [scafoide] del piede		
S92.22	Frattura: Osso cuboide	T02.90	Fratture multiple non specificate: Chiusa
S92.23	Frattura: Osso cuneiforme (intermedio) (laterale) (mediale)	T02.91	Fratture multiple non specificate: Aperta
S92.28	Frattura: Altre ossa tarsali	T03.0	Lussazioni, distorsioni e distrazioni interessanti la testa e il collo
S92.3	Frattura di osso metatarsale	T03.1	Lussazioni, distorsioni e distrazioni interessanti il torace, la regione lombosacrale e la pelvi
S92.4	Frattura dell'alluce		
S92.5	Frattura di altro dito del piede	T03.2	Lussazioni, distorsioni e distrazioni interessanti regioni multiple di arto(i) superiore(i)
S92.7	Fratture multiple del piede		
S92.9	Frattura del piede non specificata	T03.3	Lussazioni, distorsioni e distrazioni interessanti regioni multiple di arto(i) inferiore(i)
S93.0	Lussazione dell'articolazione della caviglia		
S93.10	Lussazione del(le) dito(a) del piede: Non specificato(e)	T03.4	Lussazioni, distorsioni e distrazioni interessanti regioni multiple di arto(i) superiore(i) con arto(i) inferiore(i)

T03.8	Lussazioni, distorsioni e distrazioni interessanti altre combinazioni di regioni corporee	T84.13	Complicanza meccanica di dispositivo fissatore interno di ossa di arto: Mano
T03.9	Lussazioni, distorsioni e distrazioni multiple non specificate	T84.14	Complicanza meccanica di dispositivo di osteosintesi interna di ossa di arto: regione della pelvi e coscia
T06.4	Traumatismi di muscoli e di tendini interessanti regioni corporee multiple	T84.15	Complicanza meccanica di dispositivo fissatore interno di ossa di arto: Gamba
T08.0	Frattura della colonna vertebrale, livello non specificato: Chiusa	T84.16	Complicanza meccanica di dispositivo fissatore interno di ossa di arto: Caviglia e piede
T08.1	Frattura della colonna vertebrale, livello non specificato: Aperta	T84.18	Complicanza meccanica di dispositivo di osteosintesi interna di ossa di arto: altre ossa di arto specificate
T09.2	Lussazione, distorsione e distrazione di articolazione e legamento del tronco, senza specificazione	T84.20	Complicanza meccanica di dispositivo fissatore interno di altre ossa: Colonna vertebrale
T09.5	Traumatismo di muscolo e tendine del tronco non specificati	T84.28	Complicanza meccanica di dispositivo di osteosintesi interna di altre ossa: altre ossa specificate
T10.0	Frattura di arto superiore, livello non specificato: Chiusa	T84.3	Complicanza meccanica di altri dispositivi, impianti ed innesti ossei
T10.1	Frattura di arto superiore, livello non specificato: Aperta	T84.4	Complicanza meccanica di altri dispositivi, impianti ed innesti interni ortopedici
T11.2	Lussazione, distorsione e distrazione di articolazione e legamento non specificati di arto superiore, livello non specificato	T84.5	Infezione e reazione infiammatoria da protesi articolare interna
T11.5	Traumatismo di muscolo e tendine non specificati di arto superiore, livello non specificato	T84.6	Infezione e reazione infiammatoria da dispositivo fissatore interno [qualsiasi sede]
T12.0	Frattura di arto inferiore, livello non specificato: Chiusa	T84.7	Infezione e reazione infiammatoria da altri dispositivi, impianti ed innesti interni ortopedici
T12.1	Frattura di arto inferiore, livello non specificato: Aperta	T84.8	Altre complicanze di dispositivi, impianti ed innesti protesici interni ortopedici
T13.2	Lussazione, distorsione e distrazione di articolazione e legamento non specificati di arto inferiore, livello non specificato	T84.9	Complicanza, non specificata, di dispositivo, impianto ed innesto protesico interno ortopedico
T13.5	Traumatismo di muscolo e tendine di arto inferiore non specificati, livello non specificato	T87.0	Complicanze di reimpianto di (parte di) arto superiore
T14.20	Frattura di regione corporea non specificata: Chiusa	T87.1	Complicanze di reimpianto di (parte di) arto inferiore
T14.21	Frattura di regione corporea non specificata: Aperta	T87.2	Complicanze di reimpianto di altra parte corporea
T14.3	Lussazione, distorsione e distrazione di regione corporea non specificata	T87.3	Neuroma del moncone di amputazione
T14.6	Traumatismo di muscoli e tendini di regione corporea non specificata	T87.4	Infezione del moncone di amputazione
T79.60	Ischemia muscolare traumatica delle estremità superiori	T87.5	Necrosi del moncone di amputazione
T79.61	Ischemia muscolare traumatica della coscia e dell'anca	T87.6	Altre e non specificate complicanze del moncone di amputazione
T79.62	Ischemia muscolare traumatica della gamba	T91.1	Sequela di frattura della colonna vertebrale
T79.63	Ischemia muscolare traumatica del piede	T91.2	Sequela di altra frattura del torace e della pelvi
T79.68	Ischemia muscolare traumatica di altra sede	T92.1	Sequela di frattura del braccio
T79.69	Ischemia muscolare traumatica di sede non specificata	T92.2	Sequela di frattura a livello del polso e della mano
T84.00	Complicanza meccanica di endoprotesi articolare: spalla	T92.3	Sequela di lussazione, distorsione e distrazione dell'arto superiore
T84.01	Complicanza meccanica di endoprotesi articolare: gomito	T92.5	Sequela di traumatismo muscolare e tendineo dell'arto superiore
T84.02	Complicanza meccanica di endoprotesi articolare: testa del radio	T92.6	Sequela di traumatismo da schiacciamento o amputazione traumatica dell'arto superiore
T84.03	Complicanza meccanica di endoprotesi articolare: polso	T93.1	Sequela di frattura del femore
T84.04	Complicanza meccanica di endoprotesi articolare: anca	T93.2	Sequela di altre fratture dell'arto inferiore
T84.05	Complicanza meccanica di endoprotesi articolare: ginocchio	T93.3	Sequela di lussazione, distorsione e distrazione dell'arto inferiore
T84.06	Complicanza meccanica di endoprotesi articolare: caviglia	T93.5	Sequela di traumatismo di muscoli e di tendini dell'arto inferiore
T84.07	Complicanza meccanica di endoprotesi articolare: disco intervertebrale	T93.6	Sequela di traumatismo da schiacciamento e amputazione traumatica dell'arto inferiore
T84.08	Complicanza meccanica di endoprotesi articolare: altre articolazioni specificate	T94.0	Sequela di traumatismi interessanti regioni corporee multiple
T84.10	Complicanza meccanica di dispositivo fissatore interno di ossa di arto: Area spalla	Z44.0	Fornitura ed adattamento di braccio artificiale (completo) (parziale)
T84.11	Complicanza meccanica di dispositivo di osteosintesi interna di ossa di arto: braccio	Z44.1	Fornitura ed adattamento di gamba artificiale (completa) (parziale)
T84.12	Complicanza meccanica di dispositivo di osteosintesi interna di ossa di arto: avambraccio	Z46.7	Fornitura ed adattamento di apparecchio ausiliario ortopedico
		Z47.0	Rimozione di placca o di altro dispositivo di fissazione interna
		Z47.8	Follow-up di altri trattamenti ortopedici specificati
		Z47.9	Follow-up di trattamento ortopedico non specificato
		Z52.2	Donatore di ossa
		Z94.6	Stato dopo trapianto osseo
		Z96.60	Presenza di protesi della spalla
		Z96.61	Presenza di protesi del gomito

Z96.62	Presenza di protesi della testa del radio	Z96.67	Presenza di protesi di disco intervertebrale
Z96.63	Presenza di protesi del polso	Z96.68	Presenza di altri impianti ortopedici articolari specificati
Z96.64	Presenza di protesi dell'anca	Z96.9	Portatore di impianto funzionale non specificato
Z96.65	Presenza di protesi del ginocchio	Z97.1	Portatore di arto artificiale (completo) (parziale)
Z96.66	Presenza di protesi della caviglia		

ADRG I02**Trapianto di tessuto/cute altamente impegnativo, eccetto che nella mano o procedure OR specifiche in quattro tempi o intervento microvascolare**

Nessuna diagnosi principale nella tabella I02-1 e procedura nella tabella I02-3 e (PCCL > 2 e (Procedure complicanti o Intervento su più localizzazioni o diagnosi nella tabella I02-2) o PCCL > 3) o (Certe procedure OR a quattro tempi o di cui almeno quattro trattamenti, che sono temporalmente distanti di almeno un giorno nella nella [di cui almeno quattro procedure nella tabella I02-4]) e (definizione del DRG (I03Z) o definizione del DRG (I06A) o definizione del DRG (I06B) o definizione del DRG (I06C) o definizione del DRG (I07A) o definizione del DRG (I08A) o definizione del DRG (I08B) o definizione del DRG (I09A) o definizione del DRG (I22Z) o definizione del DRG (I32A) o definizione del DRG (I50Z)) o procedura nella tabella I02-5

DRG I02A**Trapianto di tessuto/cute altamente impegnativo, eccetto che nella mano o procedure OR specifiche in quattro tempi o intervento microvascolare, con procedure complicanti, intervento su localizzazioni multiple o con grave lesione dei tessuti molli, con CC estremamente gravi o terapia intensiva complessa/trattamento complesso IMC > 196/184 punti risorse**

PCCL > 3 e (Procedure complicanti o Intervento su più localizzazioni o diagnosi nella tabella I02-2) o almeno una procedura nella tabella I02-6

DRG I02B**Trapianto di tessuto/cute altamente impegnativo, eccetto che nella mano o procedure OR specifiche in quattro tempi o intervento microvascolare, senza procedura complicante, intervento su localizzazioni multiple o grave lesione dei tessuti molli, con CC estremamente gravi****Diagnosi I02-1**

C40.1	Tumore Maligno: Ossa corte dell'arto superiore	M18.1	Altra artrosi primaria della prima articolazione carpometacarpica
C47.1	Tumore Maligno: Nervi periferici dell'arto superiore, inclusa la spalla	M18.2	Artrosi post-traumatica bilaterale della prima articolazione carpometacarpica
C49.1	Tumore Maligno: Tessuto connettivo e tessuti molli dell'arto superiore, inclusa la spalla	M18.3	Altra artrosi post-traumatica della prima articolazione carpometacarpica
D16.1	Tumore benigno: Ossa corte dell'arto superiore	M18.4	Altra artrosi secondaria bilaterale della prima articolazione carpometacarpica
D21.1	Tumore benigno: Connettivo ed altri tessuti molli dell'arto superiore, inclusa la spalla	M18.5	Altra artrosi secondaria della prima articolazione carpometacarpica
M00.04	Artrite e poliartrite stafilococcica: Mano	M18.9	Artrosi, non specificata, della prima articolazione carpometacarpica
M00.14	Artrite e poliartrite pneumococcica: Mano	M19.04	Artrosi primaria di altre articolazioni: Mano
M00.24	Altre artriti e poliartriti streptococciche: Mano	M19.14	Artrosi post-traumatica di altre articolazioni: Mano
M00.84	Artrite e poliartrite da altri batteri specificati: Mano	M19.24	Artrosi secondaria di altre articolazioni: Mano
M00.94	Artrite piogenica non specificata: Mano	M19.94	Artrosi non specificata: Mano
M02.04	Artropatia successiva a bypass intestinale: Mano	M20.0	Deformità di uno o più dita della mano
M02.14	Artropatia post-dissenterica: Mano	M21.84	Altre deformità acquisite degli arti specificate: Mano
M02.24	Artropatia post-vaccinale: Mano	M21.94	Deformità acquisita di arto non specificata: Mano
M02.34	Malattia di Reiter: Mano	M24.04	Corpo libero endoarticolare: Mano
M02.84	Altre artropatie reattive: Mano	M24.14	Altri disturbi delle cartilagini articolari: Mano
M02.94	Artropatia reattiva non specificata: Mano	M24.34	Lussazione e sublussazione patologiche di articolazione non classificata altrove: Mano
M11.04	Malattia da deposito di cristalli di idrossiapatite: Mano	M24.44	Lussazione e sublussazione recidivanti di articolazione: Mano
M11.14	Condrococalinosi familiare: Mano	M24.54	Contrattura articolare: Mano
M11.24	Altra condrococalinosi: Mano	M24.64	Anchilosi articolare: Mano
M11.84	Altra artropatia, specificata, da microcristalli: Mano	M24.84	Altre specifiche lesioni articolari non classificate altrove: Mano
M11.94	Artropatia da microcristalli non specificata: Mano	M24.94	Lesione articolare non specificata: Mano
M12.14	Malattia di Kaschin-Beck: Mano	M25.04	Emartrosi: Mano
M12.24	Sinovite villonodulare (pigmentata): Mano	M25.14	Fistola articolare: Mano
M12.34	Reumatismo palindromico: Mano	M25.24	Iperlassità articolare: Mano
M12.44	Idrartrosi intermittente: Mano	M25.34	Altra instabilità articolare: Mano
M12.54	Artropatia traumatica: Mano	M25.44	Versamento articolare: Mano
M12.84	Altre artropatie specificate non classificate altrove: Mano	M25.54	Dolore articolare: Mano
M13.14	Monoartrite non classificata altrove: Mano	M25.64	Rigidità articolare non classificata altrove: Mano
M13.84	Altre artriti specificate: Mano	M25.74	Osteofitosi: Mano
M13.94	Artrite non specificata: Mano	M25.84	Altri disturbi articolari specificati: Mano
M15.1	Noduli di Heberden (con artropatia)		
M15.2	Noduli di Bouchard (con artropatia)		
M18.0	Artrosi primaria della prima articolazione carpometacarpica bilaterale (rizartrosi)		

M25.94	Disturbo articolare non specificato: Mano	S62.32	Frattura di altro osso metacarpale: Corpo
M65.84	Altre sinoviti e tenosinoviti: Mano	S62.33	Frattura di altro osso metacarpale: Collo
M66.24	Rottura spontanea di tendini estensori: Mano	S62.34	Frattura di altro osso metacarpale: Testa
M66.30	Rottura spontanea di tendini flessori: Localizzazioni multiple	S62.4	Fratture multiple di ossa metacarpali
		S62.50	Frattura del pollice: Parte non specificata
M66.34	Rottura spontanea di tendini flessori: Mano	S62.51	Frattura del pollice: Falange prossimale
M72.0	Fibromatosi della fascia palmare [Dupuytren]	S62.52	Frattura del pollice: Falange distale
M84.14	Mancato consolidamento di frattura [pseudoartrosi]: Mano	S62.60	Frattura di altro dito della mano: Parte non specificata
		S62.61	Frattura di altro dito della mano: Falange prossimale
M84.24	Consolidamento ritardato di frattura: Mano	S62.62	Frattura di altro dito della mano: Falange media
M84.34	Frattura da stress non classificata altrove: Mano	S62.63	Frattura di altro dito della mano: Falange distale
M84.44	Frattura patologica non classificata altrove: Mano	S62.7	Fratture multiple delle dita della mano
M86.04	Osteomielite acuta ematogena: Mano	S62.8	Frattura di altre e non specificate parti del polso e della mano
M86.14	Altra osteomielite acuta: Mano	S63.03	Lussazione del polso: (Articolazione) mediocarpica
M86.24	Osteomielite subacuta: Mano	S63.04	Lussazione del polso: (Articolazione) carpometacarpica
M86.34	Osteomielite cronica multifocale: Mano	S63.08	Lussazione del polso: Altro
M86.44	Osteomielite cronica con fistola: Mano	S63.10	Lussazione di dito della mano: Parte non specificata
M86.54	Altra osteomielite cronica ematogena: Mano	S63.11	Lussazione di dito della mano: (Articolazione) metacarpofalangea
M86.64	Altra osteomielite cronica: Mano	S63.12	Lussazione di dito della mano: (Articolazione) interfalangea
M86.84	Altra osteomielite: Mano	S63.2	Lussazioni multiple di dita della mano
M86.94	Osteomielite non specificata: Mano	S63.3	Rottura traumatica di legamento del polso e del carpo
M87.14	Osteonecrosi da farmaci: Mano	S63.4	Rottura traumatica di legamento di dito della mano a livello della(e) articolazione(i) metacarpofalangea(e) e interfalangea(e)
M87.24	Osteonecrosi da un trauma anteriore: Mano	S63.51	Distorsione e distrazione del polso: (Articolazione) carpale
M87.34	Altra osteonecrosi secondaria: Mano	S63.52	Distorsione e distrazione del polso: (Legamento) (Articolazione) radiocarpico(a)
M87.84	Altra osteonecrosi: Mano	S63.53	Distorsione e distrazione del polso: (Articolazione) carpometacarpica
M87.94	Osteonecrosi non specificata: Mano	S63.58	Distorsione e distrazione del polso: Altre parti
M89.64	Osteopatia consecutiva a poliomielite: Mano	S63.60	Distorsione e distrazione di dito(a) della mano: Parte non specificata
Q68.1	Deformazione congenita della mano	S63.61	Distorsione e distrazione di dito(a) della mano: (Articolazione) metacarpofalangea
Q71.0	Assenza completa dell' arto(i) superiore(i)	S63.62	Distorsione e distrazione di dito(a) della mano: (Articolazione) interfalangea
Q71.1	Assenza completa del braccio e dell' avambraccio con presenza di mano	S63.68	Distorsione e distrazione di dito(a) della mano: Altre parti
Q71.3	Assenza di mano o dito(a)	S63.7	Distorsione e distrazione di altre e non specificate parti della mano
Q71.6	Bidattilia [Mano a chele di aragosta]	T87.0	Complicanze di reimpianto di (parte di) arto superiore
S56.0	Traumatismo di muscoli e di tendini flessori del pollice a livello dell'avambraccio		
S56.1	Traumatismo di muscoli e di tendini flessori di altre(o) dita(o) a livello dell'avambraccio		
S56.3	Traumatismo di muscoli o di tendini estensori o abduttori del pollice a livello dell'avambraccio		
S56.4	Traumatismo di muscoli e di tendini estensori di altre(o) dita(o) a livello dell'avambraccio		
S62.20	Frattura del primo osso metacarpale: Parte non specificata		
S62.21	Frattura del primo osso metacarpale: Base		
S62.22	Frattura del primo osso metacarpale: Corpo		
S62.23	Frattura del primo osso metacarpale: Collo		
S62.24	Frattura del primo osso metacarpale: Testa		
S62.30	Frattura di altro osso metacarpale: Parte non specificata		
S62.31	Frattura di altro osso metacarpale: Base		

Diagnosi I02-2

S01.83	Ferita aperta (qualsiasi parte della testa) in collegamento con traumatismo intracranico	S21.86	Danno ai tessuti molli di terzo grado su frattura o lussazione chiusa del torace
S01.86	Danno ai tessuti molli di terzo grado su frattura o lussazione chiusa della testa	S21.88	Danno ai tessuti molli di secondo grado su frattura o lussazione aperta del torace
S01.88	Danno ai tessuti molli di secondo grado su frattura o lussazione aperta della testa	S21.89	Danno ai tessuti molli di terzo grado su frattura o lussazione aperta del torace
S01.89	Danno ai tessuti molli di terzo grado su frattura o lussazione aperta della testa	S31.83	Ferita aperta (qualsiasi parte dell'addome, dei lombi e della pelvi) in collegamento con traumatismo intraaddominale
S11.86	Danno ai tessuti molli di terzo grado su frattura o lussazione chiusa del collo	S31.86	Danno ai tessuti molli di terzo grado su frattura o lussazione chiusa della colonna lombare e della pelvi
S11.88	Danno ai tessuti molli di secondo grado su frattura o lussazione aperta del collo	S31.88	Danno ai tessuti molli di secondo grado su frattura o lussazione aperta della colonna lombare e della pelvi
S11.89	Danno ai tessuti molli di terzo grado su frattura o lussazione aperta del collo	S31.89	Danno ai tessuti molli di terzo grado su frattura o lussazione aperta della colonna lombare e della pelvi
S21.83	Ferita aperta (qualsiasi parte del torace) in collegamento con traumatismo intratoracico	S41.86	Danno ai tessuti molli di terzo grado su frattura o lussazione chiusa del braccio

S41.88	Danno ai tessuti molli di secondo grado su frattura o lussazione aperta del braccio	S71.88	Danno ai tessuti molli di secondo grado su frattura o lussazione aperta dell'anca e della coscia
S41.89	Danno ai tessuti molli di terzo grado su frattura o lussazione aperta del braccio	S71.89	Danno ai tessuti molli di terzo grado su frattura o lussazione aperta dell'anca e della coscia
S51.86	Danno ai tessuti molli di terzo grado su frattura o lussazione chiusa dell'avambraccio	S81.86	Danno ai tessuti molli di terzo grado su frattura o lussazione chiusa della gamba
S51.88	Danno ai tessuti molli di secondo grado su frattura o lussazione aperta dell'avambraccio	S81.88	Danno ai tessuti molli di secondo grado su frattura o lussazione aperta della gamba
S51.89	Danno ai tessuti molli di terzo grado su frattura o lussazione aperta dell'avambraccio	S81.89	Danno ai tessuti molli di terzo grado su frattura o lussazione aperta della gamba
S61.86	Danno ai tessuti molli di terzo grado su frattura o lussazione chiusa del polso e della mano	S91.86	Danno ai tessuti molli di terzo grado su frattura o lussazione chiusa del piede
S61.88	Danno ai tessuti molli di secondo grado su frattura o lussazione aperta del polso e della mano	S91.88	Danno ai tessuti molli di secondo grado su frattura o lussazione aperta del piede
S61.89	Danno ai tessuti molli di terzo grado su frattura o lussazione aperta del polso e della mano	S91.89	Danno ai tessuti molli di terzo grado su frattura o lussazione aperta del piede
S71.86	Danno ai tessuti molli di terzo grado su frattura o lussazione chiusa dell'anca e della coscia		

Procedura I02-3

83.82.10 ↔	Innesto di fascia, Testa e collo	83.8A.33 ↔	Revisione di altra plastica con lembo con anastomosi microvascolare da muscolo o fascia,avambraccio
83.82.11 ↔	Innesto di fascia, Spalla e ascella	83.8A.34 ↔	Revisione di altra plastica con lembo con anastomosi microvascolare da muscolo o fascia, parete toracica, addome e dorso
83.82.12 ↔	Innesto di fascia, Braccio e gomito	83.8A.35 ↔	Revisione di altra plastica con lembo con anastomosi microvascolare da muscolo o fascia, regione inguinale e genitale e natiche
83.82.13 ↔	Innesto di fascia, Avambraccio	83.8A.36 ↔	Revisione di altra plastica con lembo con anastomosi microvascolare da muscolo o fascia, estremità inferiore
83.82.14 ↔	Innesto di fascia, Parete toracica, addome e dorso	83.8A.39 ↔	Revisione di altra plastica con lembo con anastomosi microvascolare da muscolo o fascia, altra localizzazione
83.82.15 ↔	Innesto di fascia, Regione inguinale e genitale e natiche	84.20 ↔	Reimpianto di un'estremità, NAS
83.82.16 ↔	Innesto di fascia, Estremità inferiore	84.21 ↔	Reimpianto del pollice della mano
83.82.19 ↔	Innesto di fascia, Altra localizzazione	84.22 ↔	Reimpianto di dita della mano (ad eccezione del pollice)
83.82.20 ↔	Innesto di lembo muscolare o fasciale locale, Testa e collo	84.23.00 ↔	Reimpianto diavambraccio, polso o mano, NAS
83.82.21 ↔	Innesto di lembo muscolare o fasciale locale, Spalla e ascella	84.23.10 ↔	Reimpianto diavambraccio
83.82.22 ↔	Innesto di lembo muscolare o fasciale locale, Braccio e gomito	84.23.12 ↔	Reimpianto del metacarpo
83.82.23 ↔	Innesto di lembo muscolare o fasciale locale, Avambraccio	84.23.13 ↔	Reimpianto del polso
83.82.24 ↔	Innesto di lembo muscolare o fasciale locale, Parete toracica, addome e dorso	84.23.99 ↔	Reimpianto diavambraccio, polso o mano, altro
83.82.25 ↔	Innesto di lembo muscolare o fasciale locale, Regione inguinale e genitale e natiche	84.24.00 ↔	Reimpianto a livello del gomito o del braccio, NAS
83.82.26 ↔	Innesto di lembo muscolare o fasciale locale, Estremità inferiore	84.24.11 ↔	Reimpianto a livello del gomito
83.82.29 ↔	Innesto di lembo muscolare o fasciale locale, Altra localizzazione	84.24.12 ↔	Reimpianto del braccio
83.82.30 ↔	Innesto di lembo osteomiocutaneo o osteofasciocutaneo, Testa e collo	84.24.99 ↔	Reimpianto a livello del gomito o del braccio, altro
83.82.31 ↔	Innesto di lembo osteomiocutaneo o osteofasciocutaneo, Spalla e ascella	84.25 ↔	Reimpianto di dito del piede
83.82.32 ↔	Innesto di lembo osteomiocutaneo o osteofasciocutaneo, Braccio e gomito	84.26 ↔	Reimpianto del piede
83.82.33 ↔	Innesto di lembo osteomiocutaneo o osteofasciocutaneo, Avambraccio	84.27.00 ↔	Reimpianto della gamba o della caviglia, NAS
83.82.34 ↔	Innesto di lembo osteomiocutaneo o osteofasciocutaneo, Parete toracica, addome e dorso	84.27.11 ↔	Reimpianto a livello del ginocchio
83.82.35 ↔	Innesto di lembo osteomiocutaneo o osteofasciocutaneo, Regione inguinale e genitale e natiche	84.27.12 ↔	Reimpianto della gamba
83.82.36 ↔	Innesto di lembo osteomiocutaneo o osteofasciocutaneo, Estremità inferiore	84.27.99 ↔	Reimpianto della gamba o della caviglia, altro
83.82.39 ↔	Innesto di lembo osteomiocutaneo o osteofasciocutaneo, Altra localizzazione	84.28 ↔	Reimpianto della coscia
83.8A.30 ↔	Revisione di altra plastica con lembo con anastomosi microvascolare da muscolo o fascia, testa e collo	84.29 ↔	Reimpianto di un'estremità, altro
83.8A.31 ↔	Revisione di altra plastica con lembo con anastomosi microvascolare da muscolo o fascia, spalla e ascella	84.99.14 ↔	Plastica di Borggreve
83.8A.32 ↔	Revisione di altra plastica con lembo con anastomosi microvascolare da muscolo o fascia, braccio e gomito	84.99.31 ↔	Trapianto diavambraccio, polso o mano
		85.K6.13 ↔	Revisione di plastica con lembo miocutaneo e cutaneo-adiposo della mammella, con nuova confezione e correzione dell'anastomosi vascolare
		86.6A.11 ↔	Innesto cutaneo autologo a tutto spessore, piccolo, sulla testa
		86.6A.12 ↔	Innesto cutaneo autologo a tutto spessore, piccolo, sul collo
		86.6A.13 ↔	Innesto cutaneo autologo a tutto spessore, piccolo, su spalla e ascella
		86.6A.14 ↔	Innesto cutaneo autologo a tutto spessore, piccolo, su braccio e gomito

- 86.6A.15 ↔ Innesto cutaneo autologo a tutto spessore, piccolo, sull'avambraccio
- 86.6A.17 ↔ Innesto cutaneo autologo a tutto spessore, piccolo, su parete toracica e dorso
- 86.6A.18 ↔ Innesto cutaneo autologo a tutto spessore, piccolo, sulla regione addominale e inguinale
- 86.6A.1A ↔ Innesto cutaneo autologo a tutto spessore, piccolo, sulle natiche
- 86.6A.1B ↔ Innesto cutaneo autologo a tutto spessore, piccolo, su coscia e ginocchio
- 86.6A.1C ↔ Innesto cutaneo autologo a tutto spessore, piccolo, sulla gamba
- 86.6A.1D ↔ Innesto cutaneo autologo a tutto spessore, piccolo, sul piede
- 86.6A.21 ↔ Innesto cutaneo autologo a tutto spessore, ampio, sulla testa
- 86.6A.22 ↔ Innesto cutaneo autologo a tutto spessore, ampio, sul collo
- 86.6A.23 ↔ Innesto cutaneo autologo a tutto spessore, ampio, su spalla e ascella
- 86.6A.24 ↔ Innesto cutaneo autologo a tutto spessore, ampio, su braccio e gomito
- 86.6A.25 ↔ Innesto cutaneo autologo a tutto spessore, ampio, sull'avambraccio
- 86.6A.27 ↔ Innesto cutaneo autologo a tutto spessore, ampio, su parete toracica e dorso
- 86.6A.28 ↔ Innesto cutaneo autologo a tutto spessore, ampio, sulla regione addominale e inguinale
- 86.6A.2A ↔ Innesto cutaneo autologo a tutto spessore, ampio, sulle natiche
- 86.6A.2B ↔ Innesto cutaneo autologo a tutto spessore, ampio, su coscia e ginocchio
- 86.6A.2C ↔ Innesto cutaneo autologo a tutto spessore, ampio, sulla gamba
- 86.6A.2D ↔ Innesto cutaneo autologo a tutto spessore, ampio, sul piede
- 86.6C.21 ↔ Sostituzione permanente di pelle con materiale di sostituzione di derma-epidermide a due strati, ampia, sulla testa
- 86.6C.26 ↔ Sostituzione permanente di pelle con materiale di sostituzione di derma-epidermide a due strati, ampia, sulla mano
- 86.6C.2D ↔ Sostituzione permanente di pelle con materiale di sostituzione di derma-epidermide a due strati, ampia, sul piede
- 86.6C.2E ↔ Sostituzione permanente di pelle con materiale di sostituzione di derma-epidermide a due strati, ampia, in altra sede
- 86.7A.21 ↔ Plastica di allungamento, ampia, sulla testa
- 86.7A.2D ↔ Plastica di allungamento, ampia, sul piede
- 86.7A.2E ↔ Plastica di allungamento, ampia, di altra sede
- 86.7A.31 ↔ Plastica di avanzamento e rotazione, piccola, sulla testa
- 86.7A.3D ↔ Plastica di avanzamento e rotazione, piccola, sul piede
- 86.7A.3E ↔ Plastica di avanzamento e rotazione, piccola, in altra sede
- 86.7A.41 ↔ Plastica di avanzamento e rotazione, ampia, sulla testa
- 86.7A.4D ↔ Plastica di avanzamento e rotazione, ampia, sul piede
- 86.7A.4E ↔ Plastica di avanzamento e rotazione, ampia, in altra sede
- 86.7A.51 ↔ Plastica di trasposizione (VY), piccola, sulla testa
- 86.7A.5D ↔ Plastica di trasposizione (VY), piccola, sul piede
- 86.7A.5E ↔ Plastica di trasposizione (VY), piccola, in altra sede
- 86.7A.61 ↔ Plastica di trasposizione (VY), ampia, sulla testa
- 86.7A.6D ↔ Plastica di trasposizione (VY), ampia, sul piede
- 86.7A.6E ↔ Plastica di trasposizione (VY), ampia, in altra sede
- 86.7A.71 ↔ Plastica con lembo ad isola, piccola, sulla testa
- 86.7A.7D ↔ Plastica con lembo ad isola, piccola, sul piede
- 86.7A.7E ↔ Plastica con lembo ad isola, piccola, in altra sede
- 86.7A.81 ↔ Plastica con lembo ad isola, ampia, sulla testa
- 86.7A.8D ↔ Plastica con lembo ad isola, ampia, sul piede
- 86.7A.8E ↔ Plastica con lembo ad isola, ampia, in altra sede
- 86.7A.91 ↔ Plastica con lembo locale su pelle e tessuto sottocutaneo, altra, sulla testa
- 86.7A.9D ↔ Plastica con lembo locale su pelle e tessuto sottocutaneo, altra, sul piede
- 86.7A.9E ↔ Plastica con lembo locale su pelle e tessuto sottocutaneo, altra, di altra sede
- 86.7B.11 ↔ Plastica con lembo regionale pedunculato, sulla testa
- 86.7B.12 ↔ Plastica con lembo regionale pedunculato, sul collo
- 86.7B.13 ↔ Plastica con lembo regionale pedunculato, su spalla e ascella
- 86.7B.14 ↔ Plastica con lembo regionale pedunculato, su braccio e gomito
- 86.7B.15 ↔ Plastica con lembo regionale pedunculato, sull'avambraccio
- 86.7B.17 ↔ Plastica con lembo regionale pedunculato, su parete toracica e dorso
- 86.7B.18 ↔ Plastica con lembo regionale pedunculato, sulla regione addominale e inguinale
- 86.7B.1A ↔ Plastica con lembo regionale pedunculato, sulle natiche
- 86.7B.1B ↔ Plastica con lembo regionale pedunculato, su coscia e ginocchio
- 86.7B.1C ↔ Plastica con lembo regionale pedunculato, sulla gamba
- 86.7B.1D ↔ Plastica con lembo regionale pedunculato, sul piede
- 86.7C.11 ↔ Plastica con lembo a distanza pedunculato, sulla testa
- 86.7C.12 ↔ Plastica con lembo a distanza pedunculato, sul collo
- 86.7C.13 ↔ Plastica con lembo a distanza pedunculato, su spalla e ascella
- 86.7C.14 ↔ Plastica con lembo a distanza pedunculato, su braccio e gomito
- 86.7C.15 ↔ Plastica con lembo a distanza pedunculato, sull'avambraccio
- 86.7C.17 ↔ Plastica con lembo a distanza pedunculato, su parete toracica e dorso
- 86.7C.18 ↔ Plastica con lembo a distanza pedunculato, sulla regione addominale e inguinale
- 86.7C.1A ↔ Plastica con lembo a distanza pedunculato, sulle natiche
- 86.7C.1B ↔ Plastica con lembo a distanza pedunculato, su coscia e ginocchio
- 86.7C.1C ↔ Plastica con lembo a distanza pedunculato, sulla gamba
- 86.7C.1D ↔ Plastica con lembo a distanza pedunculato, sul piede
- 86.7E.21 ↔ Revisione di plastica con lembo regionale pedunculato, sulla testa
- 86.7E.26 ↔ Revisione di plastica con lembo regionale pedunculato, sulla mano
- 86.7E.2D ↔ Revisione di plastica con lembo regionale pedunculato, sul piede
- 86.7E.2E ↔ Revisione di plastica con lembo regionale pedunculato, in altra sede
- 86.7E.31 ↔ Revisione di plastica con lembo a distanza pedunculato, sulla testa
- 86.7E.36 ↔ Revisione di plastica con lembo a distanza pedunculato, sulla mano
- 86.7E.3D ↔ Revisione di plastica con lembo a distanza pedunculato, sul piede
- 86.7E.3E ↔ Revisione di plastica con lembo a distanza pedunculato, in altra sede
- 86.7E.41 ↔ Revisione di plastica con lembo libero con anastomosi microvascolare, sulla testa
- 86.7E.46 ↔ Revisione di plastica con lembo libero con anastomosi microvascolare, sulla mano
- 86.7E.4D ↔ Revisione di plastica con lembo libero con anastomosi microvascolare, sul piede

86.7E.4E ↔ Revisione di plastica con lembo libero con anastomosi microvascolare, in altra sede

Procedura I02-4

85.2C.12 ‡↔ Sbrigliamento chirurgico della mammella per mezzo di asportazione in anestesia locale per infiltrazione, regionale o generale, ampio	86.2A.31 ↔ Sbrigliamento chirurgico, di grande estensione, sulla testa
85.2C.32 ‡↔ Sbrigliamento della mammella, senza asportazione, in anestesia locale per infiltrazione, regionale o generale, ampio	86.2A.36 ↔ Sbrigliamento chirurgico, di grande estensione, sulla mano
86.2A.21 ‡↔ Sbrigliamento chirurgico, di media estensione, sulla testa	86.2A.3D ↔ Sbrigliamento chirurgico, di grande estensione, sul piede
86.2A.26 ‡↔ Sbrigliamento chirurgico, di media estensione, sulla mano	86.2A.3E ↔ Sbrigliamento chirurgico, di grande estensione, in altra sede
86.2A.2D ‡↔ Sbrigliamento chirurgico, di media estensione, sul piede	86.A1.12 ‡↔ Necrosectomia epifasciale o asportazione tangenziale su ustione e corrosione
86.2A.2E ‡↔ Sbrigliamento chirurgico, di media estensione, in altra sede	86.A2.00 ‡↔ Copertura temporanea speciale dei tessuti molli su ustione e corrosione, NAS
	86.A2.09 ‡↔ Copertura temporanea speciale dei tessuti molli su ustione e corrosione, altro

Procedura I02-5

16.98.11 ↔ Ricostruzione della parete orbitale con lembo microvascolare	25.4X.54 ↔ Pelviglossomandibolectomia radicale, ricostruzione con innesto libero con anastomosi microvascolare
18.71.14 ↔ Ricostruzione di padiglione auricolare, parziale con lembo microvascolare	27.57.10 ↔ Impianto di innesto libero con anastomosi microvascolare su labbro e bocca
18.71.24 ↔ Ricostruzione di padiglione auricolare, totale con lembo microvascolare	27.59.40 ↔ Altra ricostruzione plastica di labbro e bocca mediante innesto libero con anastomosi microvascolare
25.2X.14 ↔ Glossectomia parziale, approccio transorale, ricostruzione con innesto libero con anastomosi microvascolare	29.33.12 ↔ Faringectomia parziale, Ricostruzione con innesto libero con anastomosi microvascolare
25.2X.24 ↔ Glossectomia parziale, approccio transmandibolare, ricostruzione con innesto libero con anastomosi microvascolare	29.33.21 ↔ Faringectomia totale, Ricostruzione con innesto libero con anastomosi microvascolare, innesto intestinale libero o pull-up gastrico
25.2X.34 ↔ Pelviglossectomia, approccio transorale, ricostruzione con innesto libero con anastomosi microvascolare	29.4X.12 ↔ Intervento di plastica faringea, con innesto con anastomosi microvascolare, innesto intestinale o pull-up gastrico
25.2X.44 ↔ Pelviglossectomia, approccio transmandibolare, ricostruzione con innesto libero con anastomosi microvascolare	30.3X.15 ↔ Laringectomia totale, ricostruzione con innesto libero con anastomosi microvascolare
25.2X.54 ↔ Pelviglossomandibolectomia, ricostruzione con innesto libero con anastomosi microvascolare	30.4X.15 ↔ Laringectomia radicale, con faringectomia, ricostruzione con innesto libero con anastomosi microvascolare
25.3X.14 ↔ Glossectomia totale, approccio transorale, ricostruzione con innesto libero con anastomosi microvascolare	30.4X.25 ↔ Laringectomia radicale, con faringectomia e tiroidectomia, ricostruzione con innesto libero con anastomosi microvascolare
25.3X.24 ↔ Glossectomia totale, approccio transmandibolare, ricostruzione con innesto libero con anastomosi microvascolare	76.31.20 ↔ Mandibolectomia parziale, Ricostruzione mediante innesto con anastomosi microvascolare
25.3X.34 ↔ Pelviglossectomia totale, approccio transorale, ricostruzione con innesto libero con anastomosi microvascolare	76.39.10 ↔ Osteotomia parziale di altre ossa della faccia, Ricostruzione mediante innesto con anastomosi microvascolare
25.3X.44 ↔ Pelviglossectomia totale, approccio transmandibolare, ricostruzione con innesto libero con anastomosi microvascolare	76.41.10 ↔ Mandibolectomia totale con ricostruzione contemporanea, Ricostruzione mediante innesto con anastomosi microvascolare
25.3X.54 ↔ Pelviglossomandibolectomia totale, ricostruzione con innesto libero con anastomosi microvascolare	76.43.10 ↔ Altra ricostruzione della mandibola mediante innesto con anastomosi microvascolare
25.4X.14 ↔ Glossectomia radicale, approccio transorale, ricostruzione con innesto libero con anastomosi microvascolare	76.44.10 ↔ Osteotomia totale di altre ossa facciali, Ricostruzione mediante innesto con anastomosi microvascolare
25.4X.24 ↔ Glossectomia radicale, approccio transmandibolare, ricostruzione con innesto libero con anastomosi microvascolare	76.46.10 ↔ Altra ricostruzione di altre ossa facciali, Ricostruzione mediante innesto con anastomosi microvascolare
25.4X.34 ↔ Pelviglossectomia radicale, approccio transorale, ricostruzione con innesto libero con anastomosi microvascolare	78.01.10 ↔ Innesto osseo della scapola e della clavicola, con peduncolo vascolare con anastomosi microvascolare
25.4X.44 ↔ Pelviglossectomia radicale, approccio transmandibolare, ricostruzione con innesto libero con anastomosi microvascolare	78.02.10 ↔ Innesto osseo dell'omero, con peduncolo vascolare con anastomosi microvascolare
	78.03.10 ↔ Innesto osseo del radio e dell'ulna, con peduncolo vascolare con anastomosi microvascolare
	78.04.10 ↔ Innesto osseo del carpo e del metacarpo, con peduncolo vascolare con anastomosi microvascolare

78.05.10 ↔	Innesto osseo del femore, con peduncolo vascolare con anastomosi microvascolare	83.82.47 ↔	Innesto di altro lembo con anastomosi microvascolare da muscolo o fascia, Altra localizzazione
78.06.10 ↔	Innesto osseo della rotula, con peduncolo vascolare con anastomosi microvascolare	85.K3.09 ↔	Ricostruzione della mammella con lembo miocutaneo libero con anastomosi microvascolare, altro
78.07.10 ↔	Innesto osseo della tibia, con peduncolo vascolare con anastomosi microvascolare	85.K3.12 ↔	Plastica muscolocutanea con lembo di gracile
78.07.20 ↔	Innesto osseo della fibula, con peduncolo vascolare con anastomosi microvascolare	85.K4.09 ↔	Ricostruzione della mammella con lembo cutaneo-adiposo libero con anastomosi microvascolare, altro
78.08.10 ↔	Innesto osseo del tarso e del metatarso, con peduncolo vascolare con anastomosi microvascolare	85.K4.11 ↔	Mammoplastica con lembo perforatore dell'arteria epigastrica inferiore [DIEP]
78.09.10 ↔	Innesto osseo di falangi delle mani, con peduncolo vascolare con anastomosi microvascolare	85.K4.12 ↔	Lembo dell'arteria epigastrica inferiore superficiale [SIEA]
78.09.30 ↔	Innesto osseo delle ossa pelviche, con peduncolo vascolare con anastomosi microvascolare	85.K4.13 ↔	Lembo perforatore dell'arteria gluteale superiore [S-GAP]
78.09.40 ↔	Innesto osseo di falangi dei piedi, con peduncolo vascolare con anastomosi microvascolare	85.K4.14 ↔	Lembo perforatore dell'arteria gluteale inferiore [I-GAP]
78.09.90 ↔	Innesto osseo di altre ossa specificate, escluse quelle facciali, con peduncolo vascolare con anastomosi microvascolare	85.K4.15 ↔	Mammoplastica con lembo perforatore dell'arteria femorale profonda [PAP-Flap]
7A.51.12 ↔	Innesto osseo della colonna vertebrale, con peduncolo vascolare con anastomosi microvascolare	86.7D.11 ↔	Plastica con lembo libero con anastomosi microvascolare, sulla testa
82.72.21 ↔	Innesto di altro lembo con anastomosi microvascolare da muscolo o fascia della mano	86.7D.12 ↔	Plastica con lembo libero con anastomosi microvascolare, sul collo
83.43.12 ↔	Prelievo di altro lembo da muscolo o fascia con anastomosi microvascolare	86.7D.13 ↔	Plastica con lembo libero con anastomosi microvascolare, su spalla e ascella
83.82.40 ↔	Innesto di altro lembo con anastomosi microvascolare da muscolo o fascia, Testa e collo	86.7D.14 ↔	Plastica con lembo libero con anastomosi microvascolare, su braccio e gomito
83.82.41 ↔	Innesto di altro lembo con anastomosi microvascolare da muscolo o fascia, Spalla e ascella	86.7D.15 ↔	Plastica con lembo libero con anastomosi microvascolare, sull'avambraccio
83.82.42 ↔	Innesto di altro lembo con anastomosi microvascolare da muscolo o fascia, Braccio e gomito	86.7D.16 ↔	Plastica con lembo libero con anastomosi microvascolare, sulla mano
83.82.43 ↔	Innesto di altro lembo con anastomosi microvascolare da muscolo o fascia, Avambraccio	86.7D.17 ↔	Plastica con lembo libero con anastomosi microvascolare, su parete toracica e dorso
83.82.44 ↔	Innesto di altro lembo con anastomosi microvascolare da muscolo o fascia, Parete toracica, addome e dorso	86.7D.18 ↔	Plastica con lembo libero con anastomosi microvascolare, sulla regione addominale e inguinale
83.82.45 ↔	Innesto di altro lembo con anastomosi microvascolare da muscolo o fascia, Regione inguinale e genitale e natiche	86.7D.1A ↔	Plastica con lembo libero con anastomosi microvascolare, sulle natiche
83.82.46 ↔	Innesto di altro lembo con anastomosi microvascolare da muscolo o fascia, Estremità inferiore	86.7D.1B ↔	Plastica con lembo libero con anastomosi microvascolare, su coscia e ginocchio
		86.7D.1C ↔	Plastica con lembo libero con anastomosi microvascolare, sulla gamba
		86.7D.1D ↔	Plastica con lembo libero con anastomosi microvascolare, sul piede

Procedura I02-6

99.B7.13 ‡↔	Terapia intensiva complessa, da 185 a 360 punti risorse	99.B8.13 ‡↔	Trattamento complesso IMC dell'adulto, da 185 a 360 punti risorse
99.B7.14 ‡↔	Terapia intensiva complessa, da 361 a 552 punti risorse	99.B8.14 ‡↔	Trattamento complesso IMC dell'adulto, da 361 a 552 punti risorse
99.B7.44 ‡↔	Terapia intensiva complessa in età infantile (procedura di base), da 197 a 392 punti risorse	99.B8.44 ‡↔	Trattamento complesso IMC in età infantile, da 197 a 392 punti risorse
99.B7.54 ‡↔	Terapia intensiva complessa in età neonatale (procedura di base), da 197 a 392 punti risorse	99.B8.54 ‡↔	Trattamento complesso IMC in età neonatale, da 197 a 392 punti risorse

ADRG I03

Revisione o sostituzione dell'anca con diagnosi complicante o artrodesi o età < 16 anni o interventi bilaterali o interventi maggiori multipli su articolazioni degli arti inferiori con intervento complesso

(Procedura nella tabella I03-2 e (diagnosi nella tabella I03-1 o procedura nella tabella I03-3)) o ((di cui almeno due procedure nella tabella I03-4 o procedura bilaterale nella tabella I03-4) e ((di cui almeno due procedure nella tabella I03-5 o procedura bilaterale nella tabella I03-5) o (procedura nella tabella I03-5 e almeno una procedura nella tabella I03-6) o (procedura nella tabella I03-7 e procedura nella tabella I03-8))) o (almeno una procedura nella tabella I03-9 e Età < 16 anni)

DRG I03Z**Revisione o sostituzione dell'anca con diagnosi complicante o artrodesi o età < 16 anni o interventi bilaterali o interventi maggiori multipli su articolazioni degli arti inferiori con intervento complesso****Diagnosi I03-1**

C40.2	Tumore Maligno: Ossa lunghe dell'arto inferiore	M86.15	Altra osteomielite acuta: Coscia
C40.3	Tumore Maligno: Ossa corte dell'arto inferiore	M86.25	Osteomielite subacuta: Coscia
C40.8	Tumore Maligno: lesione sconfinante a più zone contigue dell'osso e della cartilagine articolare degli arti	M86.35	Osteomielite cronica multifocale: Coscia
		M86.45	Osteomielite cronica con fistola: Coscia
		M86.55	Altra osteomielite cronica ematogena: Coscia
C49.2	Tumore Maligno: Tessuto connettivo e tessuti molli dell'arto inferiore, compresa l'anca	M86.65	Altra osteomielite cronica: Coscia
		M86.85	Altra osteomielite: Coscia
C49.8	Tumore Maligno: lesione sconfinante a più zone contigue del tessuto connettivo e dei tessuti molli	M86.95	Osteomielite non specificata: Coscia
		M96.80	Sterno lasciato elettivamente aperto dopo intervento di chirurgia toracica
C79.5	Tumore maligno secondario dell'osso e del midollo osseo	M96.82	Ritardo di consolidamento osseo dopo fusione o artrodesi
M00.05	Artrite e poliartrite stafilococcica: Coscia	M96.88	Altri disturbi osteomuscolari iatrogeni
M00.15	Artrite e poliartrite pneumococcica: Coscia	M96.88	Infezione susseguente a procedura diagnostica o terapeutica, non classificata altrove
M00.25	Altre artriti e poliartriti streptococciche: Coscia	T81.4	Infezione e reazione infiammatoria da protesi articolare interna
M00.85	Artrite e poliartrite da altri batteri specificati: Coscia		
M00.95	Artrite piogenica non specificata: Coscia	T84.5	
M86.05	Osteomielite acuta ematogena: Coscia		

Procedura I03-2

80.05.00 ↔	Rimozione di protesi dell'anca, NAS	81.51.29 ↔	Impianto di protesi totale dell'anca per sostituzione di protesi, altro
80.05.15 ↔	Rimozione di protesi totale dell'anca	81.52.00 ↔	Sostituzione parziale dell'anca, NAS
80.05.16 ↔	Rimozione di protesi totale dell'anca, protesi speciale	81.52.21 ↔	Primo impianto di protesi unipolare
80.05.17 ↔	Rimozione di stelo nonché testa femorale di protesi dell'anca	81.52.22 ↔	Primo impianto di protesi biarticolata
80.05.18 ↔	Rimozione di stelo, testa femorale nonché inserto di protesi dell'anca	81.52.29 ↔	Primo impianto di protesi parziale dell'anca, altro
80.05.1A ↔	Rimozione di inserto di protesi dell'anca	81.52.31 ↔	Primo impianto di coppa di sostegno di protesi dell'anca
80.05.1B ↔	Rimozione della testa femorale di protesi dell'anca	81.52.39 ↔	Primo impianto di componente di protesi dell'anca, altro
80.05.1C ↔	Rimozione di testa femorale nonché inserto di protesi dell'anca	81.52.41 ↔	Impianto di protesi d'anca unipolare per sostituzione di protesi
80.05.1D ↔	Rimozione di testa femorale, inserto nonché coppa acetabolare di protesi dell'anca	81.52.42 ↔	Impianto di protesi d'anca biarticolata per sostituzione di protesi
80.05.1E ↔	Rimozione di inserto nonché coppa acetabolare di protesi dell'anca	81.52.55 ↔	Impianto di testa femorale, inserto nonché coppa acetabolare di protesi dell'anca per sostituzione
80.05.1F ↔	Rimozione di coppa di sostegno nonché coppa acetabolare di protesi dell'anca	81.52.56 ↔	Impianto di inserto nonché coppa acetabolare di protesi dell'anca per sostituzione
80.05.1G ↔	Rimozione di coppa di sostegno, coppa acetabolare nonché testa femorale di protesi dell'anca	81.52.57 ↔	Impianto di coppa di sostegno nonché coppa acetabolare di protesi dell'anca per sostituzione
80.05.99 ↔	Rimozione di protesi dell'anca, altro	81.52.58 ↔	Impianto di coppa di sostegno, coppa acetabolare nonché testa femorale di protesi dell'anca per sostituzione
81.51.00 ↔	Sostituzione totale dell'anca, NAS	81.52.5A ↔	Impianto di stelo nonché testa femorale di protesi dell'anca per sostituzione
81.51.11 ↔	Primo impianto di protesi totale dell'anca	81.52.5B ↔	Impianto di stelo, testa femorale nonché inserto di protesi dell'anca per sostituzione
81.51.12 ↔	Primo impianto di protesi totale dell'anca, protesi speciale		
81.51.13 ↔	Primo impianto di protesi d'anca di superficie		
81.51.19 ↔	Primo impianto di protesi totale dell'anca, altro		
81.51.21 ↔	Impianto di protesi totale dell'anca per sostituzione di protesi		
81.51.22 ↔	Impianto di protesi totale dell'anca per sostituzione di protesi, protesi speciale		

Procedura I03-3

81.21 ↔	Artrodesi dell'anca
---------	---------------------

Procedura I03-4

81.11 ↔ Fusione della caviglia	81.52.5A ↔ Impianto di stelo nonché testa femorale di protesi dell'anca per sostituzione
81.12.10 ↔ Artrodesi dell'articolazione talocrurale e subtalare	81.52.5B ↔ Impianto di stelo, testa femorale nonché inserto di protesi dell'anca per sostituzione
81.12.11 ↔ Artrodesi dell'articolazione talocrurale, subtalare e di Chopart	81.54.21 ↔ Primo impianto di protesi totale standard del ginocchio
81.12.12 ↔ Artrodesi dell'articolazione subtalare, due camere articolari	81.54.22 ↔ Primo impianto di protesi totale speciale del ginocchio
81.12.13 ↔ Artrodesi dell'articolazione subtalare, tre camere articolari	81.54.23 ↔ Primo impianto di protesi totale vincolata del ginocchio
81.12.99 ↔ Artrodesi triplice, altro	81.54.24 ↔ Primo impianto di protesi a slitta unicondilare del ginocchio
81.22 ↔ Artrodesi del ginocchio	81.54.25 ↔ Primo impianto di protesi a slitta bicondilare del ginocchio
81.51.00 ↔ Sostituzione totale dell'anca, NAS	81.54.26 ↔ Primo impianto di scudo femorale condilare con bottone rotuleo
81.51.11 ↔ Primo impianto di protesi totale dell'anca	81.54.31 ↔ Impianto di protesi totale standard del ginocchio per sostituzione di protesi
81.51.12 ↔ Primo impianto di protesi totale dell'anca, protesi speciale	81.54.32 ↔ Impianto di protesi totale speciale del ginocchio per sostituzione di protesi
81.51.13 ↔ Primo impianto di protesi d'anca di superficie	81.54.33 ↔ Impianto di protesi totale vincolata del ginocchio per sostituzione di protesi
81.51.19 ↔ Primo impianto di protesi totale dell'anca, altro	81.54.35 ↔ Impianto di protesi a slitta bicondilare per sostituzione di protesi
81.51.21 ↔ Impianto di protesi totale dell'anca per sostituzione di protesi	81.54.44 ↔ Impianto dei componenti tibiali o femorali nonché dell'inserto di protesi a slitta unicondilare o bicondilare o di protesi totale standard del ginocchio per sostituzione
81.51.22 ↔ Impianto di protesi totale dell'anca per sostituzione di protesi, protesi speciale	81.54.45 ↔ Impianto dei componenti tibiali o femorali nonché dell'inserto di protesi totale speciale o vincolata del ginocchio per sostituzione
81.51.29 ↔ Impianto di protesi totale dell'anca per sostituzione di protesi, altro	81.56 ↔ Sostituzione totale della tibiotarsica
81.52.00 ↔ Sostituzione parziale dell'anca, NAS	81.59.11 ↔ Revisione e sostituzione di endoprotesi della caviglia
81.52.21 ↔ Primo impianto di protesi unipolare	81.59.12 ↔ Revisione e sostituzione di endoprotesi del tarso
81.52.22 ↔ Primo impianto di protesi biarticolata	81.59.13 ↔ Revisione e sostituzione di endoprotesi dell'avampiede e delle dita dei piedi
81.52.29 ↔ Primo impianto di protesi parziale dell'anca, altro	
81.52.31 ↔ Primo impianto di coppa di sostegno di protesi dell'anca	
81.52.39 ↔ Primo impianto di componente di protesi dell'anca, altro	
81.52.41 ↔ Impianto di protesi d'anca unipolare per sostituzione di protesi	
81.52.42 ↔ Impianto di protesi d'anca biarticolata per sostituzione di protesi	
81.52.55 ↔ Impianto di testa femorale, inserto nonché coppa acetabolare di protesi dell'anca per sostituzione	
81.52.57 ↔ Impianto di coppa di sostegno nonché coppa acetabolare di protesi dell'anca per sostituzione	
81.52.58 ↔ Impianto di coppa di sostegno, coppa acetabolare nonché testa femorale di protesi dell'anca per sostituzione	

Procedura I03-5

81.22 ↔ Artrodesi del ginocchio	81.52.5B ↔ Impianto di stelo, testa femorale nonché inserto di protesi dell'anca per sostituzione
81.51.21 ↔ Impianto di protesi totale dell'anca per sostituzione di protesi	81.54.31 ↔ Impianto di protesi totale standard del ginocchio per sostituzione di protesi
81.51.22 ↔ Impianto di protesi totale dell'anca per sostituzione di protesi, protesi speciale	81.54.32 ↔ Impianto di protesi totale speciale del ginocchio per sostituzione di protesi
81.51.29 ↔ Impianto di protesi totale dell'anca per sostituzione di protesi, altro	81.54.33 ↔ Impianto di protesi totale vincolata del ginocchio per sostituzione di protesi
81.52.41 ↔ Impianto di protesi d'anca unipolare per sostituzione di protesi	81.54.35 ↔ Impianto di protesi a slitta bicondilare per sostituzione di protesi
81.52.42 ↔ Impianto di protesi d'anca biarticolata per sostituzione di protesi	81.54.44 ↔ Impianto dei componenti tibiali o femorali nonché dell'inserto di protesi a slitta unicondilare o bicondilare o di protesi totale standard del ginocchio per sostituzione
81.52.55 ↔ Impianto di testa femorale, inserto nonché coppa acetabolare di protesi dell'anca per sostituzione	81.54.45 ↔ Impianto dei componenti tibiali o femorali nonché dell'inserto di protesi totale speciale o vincolata del ginocchio per sostituzione
81.52.57 ↔ Impianto di coppa di sostegno nonché coppa acetabolare di protesi dell'anca per sostituzione	
81.52.58 ↔ Impianto di coppa di sostegno, coppa acetabolare nonché testa femorale di protesi dell'anca per sostituzione	
81.52.5A ↔ Impianto di stelo nonché testa femorale di protesi dell'anca per sostituzione	

Procedura I03-6

81.51.00 ↔	Sostituzione totale dell'anca, NAS	81.54.21 ↔	Primo impianto di protesi totale standard del ginocchio
81.51.11 ↔	Primo impianto di protesi totale dell'anca	81.54.22 ↔	Primo impianto di protesi totale speciale del ginocchio
81.51.12 ↔	Primo impianto di protesi totale dell'anca, protesi speciale	81.54.23 ↔	Primo impianto di protesi totale vincolata del ginocchio
81.51.19 ↔	Primo impianto di protesi totale dell'anca, altro	81.54.24 ↔	Primo impianto di protesi a slitta unicondilare del ginocchio
81.52.00 ↔	Sostituzione parziale dell'anca, NAS	81.54.25 ↔	Primo impianto di protesi a slitta bicondilare del ginocchio
81.52.21 ↔	Primo impianto di protesi unipolare	81.54.26 ↔	Primo impianto di scudo femorale condilare con bottone rotuleo
81.52.22 ↔	Primo impianto di protesi biarticolata		
81.52.29 ↔	Primo impianto di protesi parziale dell'anca, altro		
81.52.31 ↔	Primo impianto di coppa di sostegno di protesi dell'anca		
81.52.39 ↔	Primo impianto di componente di protesi dell'anca, altro		

Procedura I03-7

81.51.00 ↔	Sostituzione totale dell'anca, NAS	81.52.41 ↔	Impianto di protesi d'anca unipolare per sostituzione di protesi
81.51.11 ↔	Primo impianto di protesi totale dell'anca	81.52.42 ↔	Impianto di protesi d'anca biarticolata per sostituzione di protesi
81.51.12 ↔	Primo impianto di protesi totale dell'anca, protesi speciale	81.52.55 ↔	Impianto di testa femorale, inserto nonché coppa acetabolare di protesi dell'anca per sostituzione
81.51.13 ↔	Primo impianto di protesi d'anca di superficie	81.52.56 ↔	Impianto di inserto nonché coppa acetabolare di protesi dell'anca per sostituzione
81.51.19 ↔	Primo impianto di protesi totale dell'anca, altro	81.52.57 ↔	Impianto di coppa di sostegno nonché coppa acetabolare di protesi dell'anca per sostituzione
81.51.21 ↔	Impianto di protesi totale dell'anca per sostituzione di protesi	81.52.58 ↔	Impianto di coppa di sostegno, coppa acetabolare nonché testa femorale di protesi dell'anca per sostituzione
81.51.22 ↔	Impianto di protesi totale dell'anca per sostituzione di protesi, protesi speciale	81.52.5A ↔	Impianto di stelo nonché testa femorale di protesi dell'anca per sostituzione
81.51.29 ↔	Impianto di protesi totale dell'anca per sostituzione di protesi, altro	81.52.5B ↔	Impianto di stelo, testa femorale nonché inserto di protesi dell'anca per sostituzione
81.52.00 ↔	Sostituzione parziale dell'anca, NAS		
81.52.21 ↔	Primo impianto di protesi unipolare		
81.52.22 ↔	Primo impianto di protesi biarticolata		
81.52.29 ↔	Primo impianto di protesi parziale dell'anca, altro		
81.52.31 ↔	Primo impianto di coppa di sostegno di protesi dell'anca		
81.52.39 ↔	Primo impianto di componente di protesi dell'anca, altro		

Procedura I03-8

81.22 ↔	Artrodesi del ginocchio	81.54.32 ↔	Impianto di protesi totale speciale del ginocchio per sostituzione di protesi
81.54.21 ↔	Primo impianto di protesi totale standard del ginocchio	81.54.33 ↔	Impianto di protesi totale vincolata del ginocchio per sostituzione di protesi
81.54.22 ↔	Primo impianto di protesi totale speciale del ginocchio	81.54.35 ↔	Impianto di protesi a slitta bicondilare per sostituzione di protesi
81.54.23 ↔	Primo impianto di protesi totale vincolata del ginocchio	81.54.44 ↔	Impianto dei componenti tibiali o femorali nonché dell'inserto di protesi a slitta unicondilare o bicondilare o di protesi totale standard del ginocchio per sostituzione
81.54.24 ↔	Primo impianto di protesi a slitta unicondilare del ginocchio	81.54.45 ↔	Impianto dei componenti tibiali o femorali nonché dell'inserto di protesi totale speciale o vincolata del ginocchio per sostituzione
81.54.25 ↔	Primo impianto di protesi a slitta bicondilare del ginocchio		
81.54.26 ↔	Primo impianto di scudo femorale condilare con bottone rotuleo		
81.54.31 ↔	Impianto di protesi totale standard del ginocchio per sostituzione di protesi		

Procedura I03-9

80.05.00 ↔	Rimozione di protesi dell'anca, NAS	80.05.1C ↔	Rimozione di testa femorale nonché inserto di protesi dell'anca
80.05.15 ↔	Rimozione di protesi totale dell'anca	80.05.1D ↔	Rimozione di testa femorale, inserto nonché coppa acetabolare di protesi dell'anca
80.05.16 ↔	Rimozione di protesi totale dell'anca, protesi speciale	80.05.1E ↔	Rimozione di inserto nonché coppa acetabolare di protesi dell'anca
80.05.17 ↔	Rimozione di stelo nonché testa femorale di protesi dell'anca	80.05.1F ↔	Rimozione di coppa di sostegno nonché coppa acetabolare di protesi dell'anca
80.05.18 ↔	Rimozione di stelo, testa femorale nonché inserto di protesi dell'anca	80.05.1G ↔	Rimozione di coppa di sostegno, coppa acetabolare nonché testa femorale di protesi dell'anca
80.05.1A ↔	Rimozione di inserto di protesi dell'anca		
80.05.1B ↔	Rimozione della testa femorale di protesi dell'anca		

80.05.99 ↔	Rimozione di protesi dell'anca, altro	81.52.21 ↔	Primo impianto di protesi unipolare
81.51.00 ↔	Sostituzione totale dell'anca, NAS	81.52.21 ↔	Primo impianto di protesi unipolare
81.51.00 ↔	Sostituzione totale dell'anca, NAS	81.52.22 ↔	Primo impianto di protesi biarticolata
81.51.11 ↔	Primo impianto di protesi totale dell'anca	81.52.22 ↔	Primo impianto di protesi biarticolata
81.51.11 ↔	Primo impianto di protesi totale dell'anca	81.52.29 ↔	Primo impianto di protesi parziale dell'anca, altro
81.51.12 ↔	Primo impianto di protesi totale dell'anca, protesi speciale	81.52.29 ↔	Primo impianto di protesi parziale dell'anca, altro
81.51.12 ↔	Primo impianto di protesi totale dell'anca, protesi speciale	81.52.31 ↔	Primo impianto di coppa di sostegno di protesi dell'anca
81.51.13 ↔	Primo impianto di protesi d'anca di superficie	81.52.31 ↔	Primo impianto di coppa di sostegno di protesi dell'anca
81.51.19 ↔	Primo impianto di protesi totale dell'anca, altro	81.52.39 ↔	Primo impianto di componente di protesi dell'anca, altro
81.51.19 ↔	Primo impianto di protesi totale dell'anca, altro	81.52.39 ↔	Primo impianto di componente di protesi dell'anca, altro
81.52.00 ↔	Sostituzione parziale dell'anca, NAS		
81.52.00 ↔	Sostituzione parziale dell'anca, NAS		

ADRG I04**Revisione o sostituzione del ginocchio con diagnosi complicante o artrodesi**

(Diagnosi nella tabella I04-1 o procedura nella tabella I04-2) e procedura nella tabella I04-3

DRG I04A**Revisione o sostituzione del ginocchio con diagnosi complicante o artrodesi e sostituzione di protesi specifica**

Almeno una procedura nella tabella I04-4

DRG I04B**Revisione o sostituzione del ginocchio con diagnosi complicante o artrodesi****Diagnosi I04-1**

C40.2	Tumore Maligno: Ossa lunghe dell'arto inferiore	M86.65	Altra osteomielite cronica: Coscia
C40.3	Tumore Maligno: Ossa corte dell'arto inferiore	M86.66	Altra osteomielite cronica: Gamba
C40.8	Tumore Maligno: lesione sconfinante a più zone contigue dell'osso e della cartilagine articolare degli arti	M86.85	Altra osteomielite: Coscia
C49.2	Tumore Maligno: Tessuto connettivo e tessuti molli dell'arto inferiore, compresa l'anca	M86.86	Altra osteomielite: Gamba
C49.8	Tumore Maligno: lesione sconfinante a più zone contigue del tessuto connettivo e dei tessuti molli	M86.95	Osteomielite non specificata: Coscia
C79.5	Tumore maligno secondario dell'osso e del midollo osseo	M86.96	Osteomielite non specificata: Gamba
M00.06	Artrite e poliartrite stafilococcica: Gamba	M89.55	Osteolisi: Coscia
M00.16	Artrite e poliartrite pneumococcica: Gamba	M89.56	Osteolisi: Gamba
M00.26	Altre artriti e poliartriti streptococciche: Gamba	M96.80	Sterno lasciato elettivamente aperto dopo intervento di chirurgia toracica
M00.86	Artrite e poliartrite da altri batteri specificati: Gamba	M96.82	Ritardo di consolidamento osseo dopo fusione o artrodesi
M00.96	Artrite piogenica non specificata: Gamba	M96.88	Altri disturbi osteomuscolari iatrogeni
M86.05	Osteomielite acuta ematogena: Coscia	S72.3	Frattura diafisaria del femore
M86.06	Osteomielite acuta ematogena: Gamba	S72.40	Frattura dell'estremità distale del femore: Parte non specificata
M86.15	Altra osteomielite acuta: Coscia	S72.41	Frattura dell'estremità distale del femore: Condilo (laterale) (mediale)
M86.16	Altra osteomielite acuta: Gamba	S72.42	Frattura dell'estremità distale del femore: Epifisi, epifisiolisi
M86.25	Osteomielite subacuta: Coscia	S72.43	Frattura dell'estremità distale del femore: Sovracondiloidea
M86.26	Osteomielite subacuta: Gamba	S72.44	Frattura dell'estremità distale del femore: Intercondiloidea
M86.35	Osteomielite cronica multifocale: Coscia	S72.7	Fratture multiple del femore
M86.36	Osteomielite cronica multifocale: Gamba	T84.5	Infezione e reazione infiammatoria da protesi articolare interna
M86.45	Osteomielite cronica con fistola: Coscia		
M86.46	Osteomielite cronica con fistola: Gamba		
M86.55	Altra osteomielite cronica ematogena: Coscia		
M86.56	Altra osteomielite cronica ematogena: Gamba		

Procedura I04-2

81.22 ↔ Artrodesi del ginocchio

Procedura I04-3

80.06.11 ↔	Rimozione di protesi totale standard del ginocchio	81.54.25 ↔	Primo impianto di protesi a slitta bicondylare del ginocchio
80.06.12 ↔	Rimozione di protesi totale speciale del ginocchio	81.54.26 ↔	Primo impianto di scudo femorale condilare con bottone rotuleo
80.06.13 ↔	Rimozione di protesi totale vincolata del ginocchio	81.54.27 ↔	Primo impianto di bottone rotuleo
80.06.14 ↔	Rimozione di protesi a slitta unicondylare	81.54.28 ↔	Primo impianto di protesi isolata della troclea femorale
80.06.15 ↔	Rimozione di protesi a slitta bicondylare	81.54.29 ↔	Primo impianto di endoprotesi del ginocchio, altro
80.06.16 ↔	Rimozione di scudo femorale condilare con bottone rotuleo	81.54.31 ↔	Impianto di protesi totale standard del ginocchio per sostituzione di protesi
80.06.17 ↔	Rimozione di bottone rotuleo	81.54.32 ↔	Impianto di protesi totale speciale del ginocchio per sostituzione di protesi
80.06.18 ↔	Rimozione di inserto di endoprotesi di ginocchio	81.54.33 ↔	Impianto di protesi totale vincolata del ginocchio per sostituzione di protesi
80.06.1A ↔	Rimozione dei componenti tibiali o femorali nonché dell'inserto di protesi a slitta unicondylare o bicondylare o di protesi totale standard del ginocchio	81.54.35 ↔	Impianto di protesi a slitta bicondylare per sostituzione di protesi
80.06.1B ↔	Rimozione dei componenti tibiali o femorali nonché dell'inserto di protesi totale speciale o vincolata del ginocchio	81.54.44 ↔	Impianto dei componenti tibiali o femorali nonché dell'inserto di protesi a slitta unicondylare o bicondylare o di protesi totale standard del ginocchio per sostituzione
80.06.1C ↔	Rimozione di protesi isolata della troclea femorale	81.54.45 ↔	Impianto dei componenti tibiali o femorali nonché dell'inserto di protesi totale speciale o vincolata del ginocchio per sostituzione
80.06.99 ↔	Rimozione di endoprotesi di ginocchio, altro		
81.22 ↔	Artrodesi del ginocchio		
81.54.21 ↔	Primo impianto di protesi totale standard del ginocchio		
81.54.22 ↔	Primo impianto di protesi totale speciale del ginocchio		
81.54.23 ↔	Primo impianto di protesi totale vincolata del ginocchio		
81.54.24 ↔	Primo impianto di protesi a slitta unicondylare del ginocchio		

Procedura I04-4

81.54.32 ↔	Impianto di protesi totale speciale del ginocchio per sostituzione di protesi	81.A1.12 ‡↔	Protesi modulare
81.54.33 ↔	Impianto di protesi totale vincolata del ginocchio per sostituzione di protesi	81.A1.13 ‡↔	Protesi a stelo lungo

ADRG I05**Sostituzione articolare o revisione agli arti superiori**

Procedura nella tabella I05-1

DRG I05A**Sostituzione articolare o revisione agli arti superiori con CC estremamente gravi o intervento bilaterale specifico o intervento su localizzazioni multiple**

PCCL > 3 o procedura bilaterale nella tabella I05-2 o Intervento su più localizzazioni

DRG I05B**Sostituzione articolare o revisione agli arti superiori con intervento complesso**

Procedura nella tabella I05-3

DRG I05C**Sostituzione articolare o revisione agli arti superiori****Procedura I05-1**

81.80.00 ↔	Impianto di endoprotesi totale della spalla, NAS	81.81.09 ↔	Impianto di protesi parziale della spalla, altro
81.80.09 ↔	Impianto di endoprotesi totale della spalla, altro	81.81.11 ↔	Primo impianto di protesi di superficie
81.80.11 ↔	Primo impianto di endoprotesi totale della spalla, anatomica	81.81.12 ↔	Primo impianto di protesi della testa omerale
81.80.12 ↔	Primo impianto di endoprotesi totale della spalla, inversa	81.81.13 ↔	Primo impianto di protesi glenoidea
81.80.13 ↔	Primo impianto di endoprotesi totale della spalla, protesi speciale	81.81.21 ↔	Impianto di protesi di superficie, in caso di sostituzione di protesi
81.80.21 ↔	Impianto di endoprotesi totale della spalla, anatomica, in caso di sostituzione di protesi	81.81.22 ↔	Impianto di protesi della testa omerale, in caso di sostituzione di protesi
81.80.22 ↔	Impianto di endoprotesi totale della spalla, inversa, in caso di sostituzione di protesi	81.81.23 ↔	Impianto di protesi glenoidea, in caso di sostituzione di protesi
81.80.23 ↔	Impianto di endoprotesi totale della spalla, protesi speciale, in caso di sostituzione di protesi	81.81.31 ↔	Impianto di coppa acetabolare, endoprotesi totale della spalla, in caso di sostituzione di componenti
81.81.00 ↔	Impianto di protesi parziale della spalla, NAS	81.81.32 ↔	Impianto di coppa acetabolare nonché inserto, endoprotesi totale della spalla, in caso di sostituzione di componenti

81.81.33 ↔	Impianto di inserto, endoprotesi totale della spalla, in caso di sostituzione di componenti	81.85.31 ↔	Altra riparazione del gomito, Protesi del capitello radiale
81.81.34 ↔	Impianto di inserto nonché testa, endoprotesi totale della spalla, in caso di sostituzione di componenti	81.96.2D ↔	Altra riparazione articolare, polso, protesi della testa dell'ulna
81.81.35 ↔	Impianto di inserto, testa nonché stelo, endoprotesi totale della spalla, in caso di sostituzione di componenti	81.97.13 ↔	Revisione e sostituzione di protesi totale del gomito
81.84 ↔	Sostituzione totale del gomito	81.97.14 ↔	Revisione e sostituzione di protesi del capitello radiale
81.85.30 ↔	Sostituzione con protesi della superficie articolare distale dell'omero		

Procedura I05-2

81.80.00 ↔	Impianto di endoprotesi totale della spalla, NAS	81.80.13 ↔	Primo impianto di endoprotesi totale della spalla, protesi speciale
81.80.09 ↔	Impianto di endoprotesi totale della spalla, altro	81.84 ↔	Sostituzione totale del gomito
81.80.11 ↔	Primo impianto di endoprotesi totale della spalla, anatomica		
81.80.12 ↔	Primo impianto di endoprotesi totale della spalla, inversa		

Procedura I05-3

81.80.00 ↔	Impianto di endoprotesi totale della spalla, NAS	81.80.22 ↔	Impianto di endoprotesi totale della spalla, inversa, in caso di sostituzione di protesi
81.80.09 ↔	Impianto di endoprotesi totale della spalla, altro	81.80.23 ↔	Impianto di endoprotesi totale della spalla, protesi speciale, in caso di sostituzione di protesi
81.80.11 ↔	Primo impianto di endoprotesi totale della spalla, anatomica	81.81.22 ↔	Impianto di protesi della testa omerale, in caso di sostituzione di protesi
81.80.12 ↔	Primo impianto di endoprotesi totale della spalla, inversa	81.84 ↔	Sostituzione totale del gomito
81.80.13 ↔	Primo impianto di endoprotesi totale della spalla, protesi speciale	81.97.13 ↔	Revisione e sostituzione di protesi totale del gomito
81.80.21 ↔	Impianto di endoprotesi totale della spalla, anatomica, in caso di sostituzione di protesi		

ADRG I06

Interventi complessi alla colonna vertebrale con sostituzione di corpo vertebrale da 2 impianti o CC estremamente gravi o paraplegia/tetraplegia o VEPTR o terapia intensiva complessa/trattamento complesso IMC > 196/184 punti risorse

(Almeno una procedura nella tabella I06-2 o procedura nella tabella I06-3 e procedura nella tabella I06-4) e procedura nella tabella I06-5 e procedura nella tabella I06-6 o (almeno una procedura nella tabella I06-2 o procedura nella tabella I06-3 e procedura nella tabella I06-4) e (PCCL > 3 o diagnosi secondaria nella tabella I06-1 o procedura nella tabella I06-7 o almeno una procedura nella tabella I06-8)

DRG I06A

Interventi altamente complessi alla colonna vertebrale o procedura OR complessa in più tempi o riabilitazione geriatrica acuta da 14 giorni di trattamento o procedure complicanti o terapia intensiva complessa/trattamento complesso IMC > 196/360 punti risorse

Almeno una procedura nella tabella I06-9 o Procedura OR estesa in più tempi o Riabilitazione geriatrica, da 14 giorni di trattamento o Procedure complicanti

DRG I06B

Interventi complessi alla colonna vertebrale con sostituzione di corpo vertebrale da 2 impianti o età < 16 anni e CC estremamente gravi, o interventi alla colonna vertebrale molto complessi o terapia intensiva complessa/trattamento complesso IMC > 184 punti risorse

PCCL > 3 e Età < 16 anni o almeno una procedura nella tabella I06-10 o almeno una procedura nella tabella I06-11 o procedura nella tabella I06-6 e PCCL > 3

DRG I06C**Interventi complessi alla colonna vertebrale o intervento impegnativo con approccio dorsale e ventrale alla colonna vertebrale****Diagnosi I06-1**

G04.1	Mielopatia delle cellule T umane associata a virus linfotropo	G82.31	Tetraparesi e tetraplegia flaccida: Lesione midollare spinale incompleta acuta di origine non traumatica
G82.00	Paraparesi e paraplegia flaccida: Lesione midollare spinale completa acuta di origine non traumatica	G82.32	Tetraparesi e tetraplegia flaccida: Lesione midollare spinale completa cronica
G82.01	Paraparesi e paraplegia flaccida: Lesione midollare spinale incompleta acuta di origine non traumatica	G82.33	Tetraparesi e tetraplegia flaccida: Lesione midollare spinale incompleta cronica
G82.02	Paraparesi e paraplegia flaccida: Lesione midollare spinale completa cronica	G82.40	Tetraparesi e tetraplegia spastica: Lesione midollare spinale completa acuta di origine non traumatica
G82.03	Paraparesi e paraplegia flaccida: Lesione midollare spinale incompleta cronica	G82.41	Tetraparesi e tetraplegia spastica: Lesione midollare spinale incompleta acuta di origine non traumatica
G82.10	Paraparesi e paraplegia spastica: Lesione midollare spinale completa acuta di origine non traumatica	G82.42	Tetraparesi e tetraplegia spastica: Lesione midollare spinale completa cronica
G82.11	Paraparesi e paraplegia spastica: Lesione midollare spinale incompleta acuta di origine non traumatica	G82.43	Tetraparesi e tetraplegia spastica: Lesione midollare spinale incompleta cronica
G82.12	Paraparesi e paraplegia spastica: Lesione midollare spinale completa cronica	G82.50	Tetraparesi e tetraplegia non specificata: Lesione midollare spinale completa acuta di origine non traumatica
G82.13	Paraparesi e paraplegia spastica: Lesione midollare spinale incompleta cronica	G82.51	Tetraparesi e tetraplegia non specificata: Lesione midollare spinale incompleta acuta di origine non traumatica
G82.20	Paraparesi e paraplegia non specificata: Lesione midollare spinale completa acuta di origine non traumatica	G82.52	Tetraparesi e tetraplegia non specificata: Lesione midollare spinale completa cronica
G82.21	Paraparesi e paraplegia non specificata: Lesione midollare spinale incompleta acuta di origine non traumatica	G82.53	Tetraparesi e tetraplegia non specificata: Lesione midollare spinale incompleta cronica
G82.22	Paraparesi e paraplegia non specificata: Lesione midollare spinale completa cronica	G83.5	Sindrome Locked-in
G82.23	Paraparesi e paraplegia non specificata: Lesione midollare spinale incompleta cronica	G93.80	Sindrome apallica
G82.30	Tetraparesi e tetraplegia flaccida: Lesione midollare spinale completa acuta di origine non traumatica	P11.51	Trauma da parto della colonna vertebrale e del midollo spinale: Con paraplegia cronica
		P91.80	Sindrome locked-in e sindrome apallica neonatale

Procedura I06-10

99.B7.13 ‡↔	Terapia intensiva complessa, da 185 a 360 punti risorse	99.B8.13 ‡↔	Trattamento complesso IMC dell'adulto, da 185 a 360 punti risorse
-------------	---	-------------	---

Procedura I06-11

00.94.31 ‡↔	Monitoraggio neurofisiologico intraoperatorio, da più di 4 ore fino a 8 ore	7A.71.1D ↔	Fusione di vertebre con stabilizzazione della colonna vertebrale, approccio dorsale e dorsolaterale, 12 segmenti
00.94.32 ‡↔	Monitoraggio neurofisiologico intraoperatorio, da più di 8 ore fino a 12 ore	7A.71.1E ↔	Fusione di vertebre con stabilizzazione della colonna vertebrale, approccio dorsale e dorsolaterale, 13 segmenti
00.94.33 ‡↔	Monitoraggio neurofisiologico intraoperatorio, da più di 12 ore	7A.71.1F ↔	Fusione di vertebre con stabilizzazione della colonna vertebrale, approccio dorsale e dorsolaterale, 14 e più segmenti
78.41.30 ↔	Altri interventi di riparazione o plastica su scapola, clavicola, coste e sterno, impianto di protesi verticali espandibili in titanio [VEPTR]	7A.71.27 ↔	Fusione di vertebre con stabilizzazione della colonna vertebrale, approccio ventrale, 7 segmenti
7A.71.17 ↔	Fusione di vertebre con stabilizzazione della colonna vertebrale, approccio dorsale e dorsolaterale, 7 segmenti	7A.71.28 ↔	Fusione di vertebre con stabilizzazione della colonna vertebrale, approccio ventrale, 8 segmenti
7A.71.18 ↔	Fusione di vertebre con stabilizzazione della colonna vertebrale, approccio dorsale e dorsolaterale, 8 segmenti	7A.71.2A ↔	Fusione di vertebre con stabilizzazione della colonna vertebrale, approccio ventrale, 9 segmenti
7A.71.1A ↔	Fusione di vertebre con stabilizzazione della colonna vertebrale, approccio dorsale e dorsolaterale, 9 segmenti	7A.71.2B ↔	Fusione di vertebre con stabilizzazione della colonna vertebrale, approccio ventrale, 10 segmenti
7A.71.1B ↔	Fusione di vertebre con stabilizzazione della colonna vertebrale, approccio dorsale e dorsolaterale, 10 segmenti	7A.71.2C ↔	Fusione di vertebre con stabilizzazione della colonna vertebrale, approccio ventrale, 11 segmenti
7A.71.1C ↔	Fusione di vertebre con stabilizzazione della colonna vertebrale, approccio dorsale e dorsolaterale, 11 segmenti	7A.71.2D ↔	Fusione di vertebre con stabilizzazione della colonna vertebrale, approccio ventrale, 12 segmenti
		7A.71.2E ↔	Fusione di vertebre con stabilizzazione della colonna vertebrale, approccio ventrale, 13 segmenti

7A.71.2F ↔ Fusione di vertebre con stabilizzazione della colonna vertebrale, approccio ventrale, 14 e più segmenti	7A.74.27 ↔ Fusione di vertebre per correzione della postura, approccio ventrale, 7 segmenti
7A.74.17 ↔ Fusione di vertebre per correzione della postura, approccio dorsale e dorsolaterale, 7 segmenti	7A.74.28 ↔ Fusione di vertebre per correzione della postura, approccio ventrale, 8 segmenti
7A.74.18 ↔ Fusione di vertebre per correzione della postura, approccio dorsale e dorsolaterale, 8 segmenti	7A.74.2A ↔ Fusione di vertebre per correzione della postura, approccio ventrale, 9 segmenti
7A.74.1A ↔ Fusione di vertebre per correzione della postura, approccio dorsale e dorsolaterale, 9 segmenti	7A.74.2B ↔ Fusione di vertebre per correzione della postura, approccio ventrale, 10 segmenti
7A.74.1B ↔ Fusione di vertebre per correzione della postura, approccio dorsale e dorsolaterale, 10 segmenti	7A.A2 ↔ Impianto di sistemi allungabili o espansibili, colonna vertebrale

Procedura I06-2

7A.71.16 ↔ Fusione di vertebre con stabilizzazione della colonna vertebrale, approccio dorsale e dorsolaterale, 6 segmenti	7A.74.14 ↔ Fusione di vertebre per correzione della postura, approccio dorsale e dorsolaterale, 4 segmenti
7A.71.17 ↔ Fusione di vertebre con stabilizzazione della colonna vertebrale, approccio dorsale e dorsolaterale, 7 segmenti	7A.74.15 ↔ Fusione di vertebre per correzione della postura, approccio dorsale e dorsolaterale, 5 segmenti
7A.71.18 ↔ Fusione di vertebre con stabilizzazione della colonna vertebrale, approccio dorsale e dorsolaterale, 8 segmenti	7A.74.16 ↔ Fusione di vertebre per correzione della postura, approccio dorsale e dorsolaterale, 6 segmenti
7A.71.1A ↔ Fusione di vertebre con stabilizzazione della colonna vertebrale, approccio dorsale e dorsolaterale, 9 segmenti	7A.74.17 ↔ Fusione di vertebre per correzione della postura, approccio dorsale e dorsolaterale, 7 segmenti
7A.71.1B ↔ Fusione di vertebre con stabilizzazione della colonna vertebrale, approccio dorsale e dorsolaterale, 10 segmenti	7A.74.18 ↔ Fusione di vertebre per correzione della postura, approccio dorsale e dorsolaterale, 8 segmenti
7A.71.1C ↔ Fusione di vertebre con stabilizzazione della colonna vertebrale, approccio dorsale e dorsolaterale, 11 segmenti	7A.74.1A ↔ Fusione di vertebre per correzione della postura, approccio dorsale e dorsolaterale, 9 segmenti
7A.71.1D ↔ Fusione di vertebre con stabilizzazione della colonna vertebrale, approccio dorsale e dorsolaterale, 12 segmenti	7A.74.1B ↔ Fusione di vertebre per correzione della postura, approccio dorsale e dorsolaterale, 10 segmenti
7A.71.1E ↔ Fusione di vertebre con stabilizzazione della colonna vertebrale, approccio dorsale e dorsolaterale, 13 segmenti	7A.74.1C ↔ Fusione di vertebre per correzione della postura, approccio dorsale e dorsolaterale, 11 segmenti
7A.71.1F ↔ Fusione di vertebre con stabilizzazione della colonna vertebrale, approccio dorsale e dorsolaterale, 14 e più segmenti	7A.74.1D ↔ Fusione di vertebre per correzione della postura, approccio dorsale e dorsolaterale, 12 segmenti
7A.71.26 ↔ Fusione di vertebre con stabilizzazione della colonna vertebrale, approccio ventrale, 6 segmenti	7A.74.1E ↔ Fusione di vertebre per correzione della postura, approccio dorsale e dorsolaterale, 13 segmenti
7A.71.27 ↔ Fusione di vertebre con stabilizzazione della colonna vertebrale, approccio ventrale, 7 segmenti	7A.74.1F ↔ Fusione di vertebre per correzione della postura, approccio dorsale e dorsolaterale, 14 e più segmenti
7A.71.28 ↔ Fusione di vertebre con stabilizzazione della colonna vertebrale, approccio ventrale, 8 segmenti	7A.74.24 ↔ Fusione di vertebre per correzione della postura, approccio ventrale, 4 segmenti
7A.71.2A ↔ Fusione di vertebre con stabilizzazione della colonna vertebrale, approccio ventrale, 9 segmenti	7A.74.25 ↔ Fusione di vertebre per correzione della postura, approccio ventrale, 5 segmenti
7A.71.2B ↔ Fusione di vertebre con stabilizzazione della colonna vertebrale, approccio ventrale, 10 segmenti	7A.74.26 ↔ Fusione di vertebre per correzione della postura, approccio ventrale, 6 segmenti
7A.71.2C ↔ Fusione di vertebre con stabilizzazione della colonna vertebrale, approccio ventrale, 11 segmenti	7A.74.27 ↔ Fusione di vertebre per correzione della postura, approccio ventrale, 7 segmenti
7A.71.2D ↔ Fusione di vertebre con stabilizzazione della colonna vertebrale, approccio ventrale, 12 segmenti	7A.74.28 ↔ Fusione di vertebre per correzione della postura, approccio ventrale, 8 segmenti
7A.71.2E ↔ Fusione di vertebre con stabilizzazione della colonna vertebrale, approccio ventrale, 13 segmenti	7A.74.2A ↔ Fusione di vertebre per correzione della postura, approccio ventrale, 9 segmenti
7A.71.2F ↔ Fusione di vertebre con stabilizzazione della colonna vertebrale, approccio ventrale, 14 e più segmenti	7A.74.2B ↔ Fusione di vertebre per correzione della postura, approccio ventrale, 10 segmenti
	7A.74.2C ↔ Fusione di vertebre per correzione della postura, approccio ventrale, 11 segmenti
	7A.74.2D ↔ Fusione di vertebre per correzione della postura, approccio ventrale, 12 segmenti
	7A.74.2E ↔ Fusione di vertebre per correzione della postura, approccio ventrale, 13 segmenti
	7A.74.2F ↔ Fusione di vertebre per correzione della postura, approccio ventrale, 14 e più segmenti

Procedura I06-3

7A.71.13 ↔ Fusione di vertebre con stabilizzazione della colonna vertebrale, approccio dorsale e dorsolaterale, 3 segmenti	7A.71.15 ↔ Fusione di vertebre con stabilizzazione della colonna vertebrale, approccio dorsale e dorsolaterale, 5 segmenti
7A.71.14 ↔ Fusione di vertebre con stabilizzazione della colonna vertebrale, approccio dorsale e dorsolaterale, 4 segmenti	7A.71.16 ↔ Fusione di vertebre con stabilizzazione della colonna vertebrale, approccio dorsale e dorsolaterale, 6 segmenti

7A.71.17 ↔ Fusione di vertebre con stabilizzazione della colonna vertebrale, approccio dorsale e dorsolaterale, 7 segmenti	7A.74.13 ↔ Fusione di vertebre per correzione della postura, approccio dorsale e dorsolaterale, 3 segmenti
7A.71.18 ↔ Fusione di vertebre con stabilizzazione della colonna vertebrale, approccio dorsale e dorsolaterale, 8 segmenti	7A.74.14 ↔ Fusione di vertebre per correzione della postura, approccio dorsale e dorsolaterale, 4 segmenti
7A.71.1A ↔ Fusione di vertebre con stabilizzazione della colonna vertebrale, approccio dorsale e dorsolaterale, 9 segmenti	7A.74.15 ↔ Fusione di vertebre per correzione della postura, approccio dorsale e dorsolaterale, 5 segmenti
7A.71.1B ↔ Fusione di vertebre con stabilizzazione della colonna vertebrale, approccio dorsale e dorsolaterale, 10 segmenti	7A.74.16 ↔ Fusione di vertebre per correzione della postura, approccio dorsale e dorsolaterale, 6 segmenti
7A.71.1C ↔ Fusione di vertebre con stabilizzazione della colonna vertebrale, approccio dorsale e dorsolaterale, 11 segmenti	7A.74.17 ↔ Fusione di vertebre per correzione della postura, approccio dorsale e dorsolaterale, 7 segmenti
7A.71.1D ↔ Fusione di vertebre con stabilizzazione della colonna vertebrale, approccio dorsale e dorsolaterale, 12 segmenti	7A.74.18 ↔ Fusione di vertebre per correzione della postura, approccio dorsale e dorsolaterale, 8 segmenti
7A.71.1E ↔ Fusione di vertebre con stabilizzazione della colonna vertebrale, approccio dorsale e dorsolaterale, 13 segmenti	7A.74.1A ↔ Fusione di vertebre per correzione della postura, approccio dorsale e dorsolaterale, 9 segmenti
7A.71.1F ↔ Fusione di vertebre con stabilizzazione della colonna vertebrale, approccio dorsale e dorsolaterale, 14 e più segmenti	7A.74.1B ↔ Fusione di vertebre per correzione della postura, approccio dorsale e dorsolaterale, 10 segmenti
7A.74.12 ↔ Fusione di vertebre per correzione della postura, approccio dorsale e dorsolaterale, 2 segmenti	7A.74.1C ↔ Fusione di vertebre per correzione della postura, approccio dorsale e dorsolaterale, 11 segmenti
	7A.74.1D ↔ Fusione di vertebre per correzione della postura, approccio dorsale e dorsolaterale, 12 segmenti
	7A.74.1E ↔ Fusione di vertebre per correzione della postura, approccio dorsale e dorsolaterale, 13 segmenti
	7A.74.1F ↔ Fusione di vertebre per correzione della postura, approccio dorsale e dorsolaterale, 14 e più segmenti

Procedura I06-4

7A.71.23 ↔ Fusione di vertebre con stabilizzazione della colonna vertebrale, approccio ventrale, 3 segmenti	7A.74.23 ↔ Fusione di vertebre per correzione della postura, approccio ventrale, 3 segmenti
7A.71.24 ↔ Fusione di vertebre con stabilizzazione della colonna vertebrale, approccio ventrale, 4 segmenti	7A.74.24 ↔ Fusione di vertebre per correzione della postura, approccio ventrale, 4 segmenti
7A.71.25 ↔ Fusione di vertebre con stabilizzazione della colonna vertebrale, approccio ventrale, 5 segmenti	7A.74.25 ↔ Fusione di vertebre per correzione della postura, approccio ventrale, 5 segmenti
7A.71.26 ↔ Fusione di vertebre con stabilizzazione della colonna vertebrale, approccio ventrale, 6 segmenti	7A.74.26 ↔ Fusione di vertebre per correzione della postura, approccio ventrale, 6 segmenti
7A.71.27 ↔ Fusione di vertebre con stabilizzazione della colonna vertebrale, approccio ventrale, 7 segmenti	7A.74.27 ↔ Fusione di vertebre per correzione della postura, approccio ventrale, 7 segmenti
7A.71.28 ↔ Fusione di vertebre con stabilizzazione della colonna vertebrale, approccio ventrale, 8 segmenti	7A.74.28 ↔ Fusione di vertebre per correzione della postura, approccio ventrale, 8 segmenti
7A.71.2A ↔ Fusione di vertebre con stabilizzazione della colonna vertebrale, approccio ventrale, 9 segmenti	7A.74.2A ↔ Fusione di vertebre per correzione della postura, approccio ventrale, 9 segmenti
7A.71.2B ↔ Fusione di vertebre con stabilizzazione della colonna vertebrale, approccio ventrale, 10 segmenti	7A.74.2B ↔ Fusione di vertebre per correzione della postura, approccio ventrale, 10 segmenti
7A.71.2C ↔ Fusione di vertebre con stabilizzazione della colonna vertebrale, approccio ventrale, 11 segmenti	7A.74.2C ↔ Fusione di vertebre per correzione della postura, approccio ventrale, 11 segmenti
7A.71.2D ↔ Fusione di vertebre con stabilizzazione della colonna vertebrale, approccio ventrale, 12 segmenti	7A.74.2D ↔ Fusione di vertebre per correzione della postura, approccio ventrale, 12 segmenti
7A.71.2E ↔ Fusione di vertebre con stabilizzazione della colonna vertebrale, approccio ventrale, 13 segmenti	7A.74.2E ↔ Fusione di vertebre per correzione della postura, approccio ventrale, 13 segmenti
7A.71.2F ↔ Fusione di vertebre con stabilizzazione della colonna vertebrale, approccio ventrale, 14 e più segmenti	7A.74.2F ↔ Fusione di vertebre per correzione della postura, approccio ventrale, 14 e più segmenti
7A.74.22 ↔ Fusione di vertebre per correzione della postura, approccio ventrale, 2 segmenti	

Procedura I06-5

7A.63.11 ↔ Impianto di sostituto di corpo vertebrale	7A.65.11 ↔ Impianto di dispositivo intervertebrale d'artrosi
7A.63.21 ↔ Impianto di sostituto di corpo vertebrale in caso di sostituzione di dispositivo	7A.65.21 ↔ Impianto di dispositivo intervertebrale d'artrosi in caso di sostituzione di dispositivo
7A.64.11 ↔ Impianto di protesi di corpo vertebrale	
7A.64.21 ↔ Impianto di protesi di corpo vertebrale in caso di sostituzione di protesi	

Procedura I06-6

7A.A1.32 ‡↔	2 sostituti di corpo vertebrale impiantati	7A.A1.45 ‡↔	5 e più protesi di corpo vertebrale impiantate
7A.A1.33 ‡↔	3 sostituti di corpo vertebrale impiantati	7A.A1.52 ‡↔	2 dispositivi intervertebrale d'artrodesi impiantati
7A.A1.34 ‡↔	4 sostituti di corpo vertebrale impiantati	7A.A1.53 ‡↔	3 dispositivi intervertebrale d'artrodesi impiantati
7A.A1.35 ‡↔	5 e più sostituti di corpo vertebrale impiantati	7A.A1.54 ‡↔	4 dispositivi intervertebrale d'artrodesi impiantati
7A.A1.42 ‡↔	2 protesi di corpo vertebrale impiantate	7A.A1.55 ‡↔	5 e più dispositivi intervertebrale d'artrodesi impiantati
7A.A1.43 ‡↔	3 protesi di corpo vertebrale impiantate		
7A.A1.44 ‡↔	4 protesi di corpo vertebrale impiantate		

Procedura I06-7

78.41.30 ↔	Altri interventi di riparazione o plastica su scapola, clavicola, coste e sterno, impianto di protesi verticali espandibili in titanio [VEPTR]	7A.A2 ↔	Impianto di sistemi allungabili o espansibili, colonna vertebrale
------------	--	---------	---

Procedura I06-8

99.B7.13 ‡↔	Terapia intensiva complessa, da 185 a 360 punti risorse	99.B8.13 ‡↔	Trattamento complesso IMC dell'adulto, da 185 a 360 punti risorse
99.B7.14 ‡↔	Terapia intensiva complessa, da 361 a 552 punti risorse	99.B8.14 ‡↔	Trattamento complesso IMC dell'adulto, da 361 a 552 punti risorse
99.B7.44 ‡↔	Terapia intensiva complessa in età infantile (procedura di base), da 197 a 392 punti risorse	99.B8.44 ‡↔	Trattamento complesso IMC in età infantile, da 197 a 392 punti risorse
99.B7.54 ‡↔	Terapia intensiva complessa in età neonatale (procedura di base), da 197 a 392 punti risorse	99.B8.54 ‡↔	Trattamento complesso IMC in età neonatale, da 197 a 392 punti risorse

Procedura I06-9

7A.74.1C ↔	Fusione di vertebre per correzione della postura, approccio dorsale e dorsolaterale, 11 segmenti	7A.74.2F ↔	Fusione di vertebre per correzione della postura, approccio ventrale, 14 e più segmenti
7A.74.1D ↔	Fusione di vertebre per correzione della postura, approccio dorsale e dorsolaterale, 12 segmenti	99.B7.14 ‡↔	Terapia intensiva complessa, da 361 a 552 punti risorse
7A.74.1E ↔	Fusione di vertebre per correzione della postura, approccio dorsale e dorsolaterale, 13 segmenti	99.B7.44 ‡↔	Terapia intensiva complessa in età infantile (procedura di base), da 197 a 392 punti risorse
7A.74.1F ↔	Fusione di vertebre per correzione della postura, approccio dorsale e dorsolaterale, 14 e più segmenti	99.B7.54 ‡↔	Terapia intensiva complessa in età neonatale (procedura di base), da 197 a 392 punti risorse
7A.74.2C ↔	Fusione di vertebre per correzione della postura, approccio ventrale, 11 segmenti	99.B8.14 ‡↔	Trattamento complesso IMC dell'adulto, da 361 a 552 punti risorse
7A.74.2D ↔	Fusione di vertebre per correzione della postura, approccio ventrale, 12 segmenti	99.B8.44 ‡↔	Trattamento complesso IMC in età infantile, da 197 a 392 punti risorse
7A.74.2E ↔	Fusione di vertebre per correzione della postura, approccio ventrale, 13 segmenti	99.B8.54 ‡↔	Trattamento complesso IMC in età neonatale, da 197 a 392 punti risorse

ADRG I07**Amputazione**

Procedura nella tabella I07-1

DRG I07A**Amputazione con CC estremamente gravi**

PCCL > 3

DRG I07B**Amputazione****Procedura I07-1**

84.00 ↔	Amputazione dell'arto superiore, NAS	84.10 ↔	Amputazione dell'arto inferiore, NAS
84.03.00 ↔	Amputazione della mano, NAS	84.12 ↔	Amputazione a livello del piede
84.03.10 ↔	Amputazione completa della mano a livello del carpo o metacarpo	84.13 ↔	Disarticolazione della caviglia
84.03.99 ↔	Amputazione della mano, altro	84.14 ↔	Amputazione della caviglia a livello dei malleoli della tibia e fibula
84.04 ↔	Disarticolazione del polso	84.15 ↔	Altra amputazione al di sotto del ginocchio
84.05 ↔	Amputazione a livello dell'avambraccio	84.16 ↔	Disarticolazione del ginocchio
84.06 ↔	Disarticolazione del gomito	84.17 ↔	Amputazione al di sopra del ginocchio
84.07 ↔	Amputazione a livello dell'omero	84.18 ↔	Disarticolazione dell'anca
84.08 ↔	Disarticolazione della spalla	84.19 ↔	Amputazione addomino-pelvica
84.09 ↔	Amputazione intertoracoscapolare		

ADRG I08**Altri interventi su anca e femore o sostituzione dell'anca con intervento sugli arti superiori o sulla colonna vertebrale**

Procedura nella tabella I08-5 e nessuna procedura nella tabella I08-6

DRG I08A**Altri interventi su anca e femore, CC estremamente gravi con intervento multiplo o procedura complessa o diagnosi complessa, o CC gravissime o età < 12 anni**

((PCCL > 3 e (procedura bilaterale nella tabella I08-7 o almeno una diagnosi nella tabella I08-1 o almeno una procedura nella tabella I08-8 o Intervento su più localizzazioni)) o diagnosi nella tabella I08-2) e (Età < 12 anni o PCCL > 4)

DRG I08B**Altri interventi su anca e femore, CC estremamente gravi con intervento multiplo o procedura complessa o diagnosi complessa, età > 11 anni**

(PCCL > 3 e (procedura bilaterale nella tabella I08-7 o almeno una diagnosi nella tabella I08-1 o almeno una procedura nella tabella I08-8 o Intervento su più localizzazioni)) o diagnosi nella tabella I08-2

DRG I08C**Altri interventi su anca e femore con intervento multiplo o procedura complessa o diagnosi complessa o intervento specifico o CC estremamente gravi**

PCCL > 3 o procedura bilaterale nella tabella I08-7 o diagnosi nella tabella I08-3 o almeno una procedura nella tabella I08-9 o diagnosi nella tabella I08-4 o Intervento su più localizzazioni o procedura nella tabella I08-10

DRG I08D**Altri interventi su anca e femore****Diagnosi I08-1**

A18.0	Tubercolosi delle ossa e delle articolazioni	M00.28	Altre artriti e poliartriti streptococciche: Altro
A54.4	Infezione gonococcica del sistema osteomuscolare	M00.29	Altre artriti e poliartriti streptococciche:
A66.6	Lesioni delle ossa e delle articolazioni da framboesia		Localizzazione non precisata
L40.5	Artropatia psoriatca {M07.0-M07.3}, {M09.0-}	M00.80	Artrite e poliartrite da altri batteri specificati:
M00.00	Artrite e poliartrite stafilococcica: Localizzazioni multiple		Localizzazioni multiple
M00.01	Artrite e poliartrite stafilococcica: Area spalla	M00.81	Artrite e poliartrite da altri batteri specificati: Area spalla
M00.02	Artrite e poliartrite stafilococcica: Braccio	M00.82	Artrite e poliartrite da altri batteri specificati: Braccio
M00.03	Artrite e poliartrite stafilococcica: Avambraccio	M00.83	Artrite e poliartrite da altri batteri specificati:
M00.04	Artrite e poliartrite stafilococcica: Mano		Avambraccio
M00.05	Artrite e poliartrite stafilococcica: Coscia	M00.84	Artrite e poliartrite da altri batteri specificati: Mano
M00.06	Artrite e poliartrite stafilococcica: Gamba	M00.85	Artrite e poliartrite da altri batteri specificati: Coscia
M00.07	Artrite e poliartrite stafilococcica: Caviglia e piede	M00.86	Artrite e poliartrite da altri batteri specificati: Gamba
M00.08	Artrite e poliartrite stafilococcica: Altro	M00.87	Artrite e poliartrite da altri batteri specificati: Caviglia e piede
M00.09	Artrite e poliartrite stafilococcica: Localizzazione non precisata	M00.88	Artrite e poliartrite da altri batteri specificati: Altro
M00.10	Artrite e poliartrite pneumococcica: Localizzazioni multiple	M00.89	Artrite e poliartrite da altri batteri specificati:
M00.11	Artrite e poliartrite pneumococcica: Area spalla		Localizzazione non precisata
M00.12	Artrite e poliartrite pneumococcica: Braccio	M00.90	Artrite piogenica non specificata: Localizzazioni multiple
M00.13	Artrite e poliartrite pneumococcica: Avambraccio	M00.91	Artrite piogenica non specificata: Area spalla
M00.14	Artrite e poliartrite pneumococcica: Mano	M00.92	Artrite piogenica non specificata: Braccio
M00.15	Artrite e poliartrite pneumococcica: Coscia	M00.93	Artrite piogenica non specificata: Avambraccio
M00.16	Artrite e poliartrite pneumococcica: Gamba	M00.94	Artrite piogenica non specificata: Mano
M00.17	Artrite e poliartrite pneumococcica: Caviglia e piede	M00.95	Artrite piogenica non specificata: Coscia
M00.18	Artrite e poliartrite pneumococcica: Altro	M00.96	Artrite piogenica non specificata: Gamba
M00.19	Artrite e poliartrite pneumococcica: Localizzazione non precisata	M00.97	Artrite piogenica non specificata: Caviglia e piede
M00.20	Altre artriti e poliartriti streptococciche: Localizzazioni multiple	M00.98	Artrite piogenica non specificata: Altro
M00.21	Altre artriti e poliartriti streptococciche: Area spalla	M00.99	Artrite piogenica non specificata: Localizzazione non precisata
M00.22	Altre artriti e poliartriti streptococciche: Braccio	M02.10	Artropatia post-dissenterica: Localizzazioni multiple
M00.23	Altre artriti e poliartriti streptococciche: Avambraccio	M02.11	Artropatia post-dissenterica: Area spalla
M00.24	Altre artriti e poliartriti streptococciche: Mano	M02.12	Artropatia post-dissenterica: Braccio
M00.25	Altre artriti e poliartriti streptococciche: Coscia	M02.13	Artropatia post-dissenterica: Avambraccio
M00.26	Altre artriti e poliartriti streptococciche: Gamba	M02.14	Artropatia post-dissenterica: Mano
M00.27	Altre artriti e poliartriti streptococciche: Caviglia e piede	M02.15	Artropatia post-dissenterica: Coscia
		M02.16	Artropatia post-dissenterica: Gamba
		M02.17	Artropatia post-dissenterica: Caviglia e piede
		M02.18	Artropatia post-dissenterica: Altro

M02.19	Artropatia post-dissenterica: Localizzazione non precisata	M05.86	Altra artrite reumatoide sieropositiva: Gamba
M02.30	Malattia di Reiter: Localizzazioni multiple	M05.87	Altra artrite reumatoide sieropositiva: Caviglia e piede
M02.31	Malattia di Reiter: Area spalla	M05.88	Altra artrite reumatoide sieropositiva: Altro
M02.32	Malattia di Reiter: Braccio	M05.89	Altra artrite reumatoide sieropositiva: Localizzazione non precisata
M02.33	Malattia di Reiter: Avambraccio		
M02.34	Malattia di Reiter: Mano	M05.90	Artrite reumatoide sieropositiva non specificata: Localizzazioni multiple
M02.35	Malattia di Reiter: Coscia		
M02.36	Malattia di Reiter: Gamba	M05.91	Artrite reumatoide sieropositiva non specificata: Area spalla
M02.37	Malattia di Reiter: Caviglia e piede		
M02.38	Malattia di Reiter: Altro	M05.92	Artrite reumatoide sieropositiva non specificata: Braccio
M02.39	Malattia di Reiter: Localizzazione non precisata		
M02.90	Artropatia reattiva non specificata: Localizzazioni multiple	M05.93	Artrite reumatoide sieropositiva non specificata: Avambraccio
M02.91	Artropatia reattiva non specificata: Area spalla	M05.94	Artrite reumatoide sieropositiva non specificata: Mano
M02.92	Artropatia reattiva non specificata: Braccio		
M02.93	Artropatia reattiva non specificata: Avambraccio	M05.95	Artrite reumatoide sieropositiva non specificata: Coscia
M02.94	Artropatia reattiva non specificata: Mano		
M02.95	Artropatia reattiva non specificata: Coscia	M05.96	Artrite reumatoide sieropositiva non specificata: Gamba
M02.96	Artropatia reattiva non specificata: Gamba		
M02.97	Artropatia reattiva non specificata: Caviglia e piede	M05.97	Artrite reumatoide sieropositiva non specificata: Caviglia e piede
M02.98	Artropatia reattiva non specificata: Altro		
M02.99	Artropatia reattiva non specificata: Localizzazione non precisata	M05.98	Artrite reumatoide sieropositiva non specificata: Altro
M05.00	Sindrome di Felty: Localizzazioni multiple	M05.99	Artrite reumatoide sieropositiva non specificata: Localizzazione non precisata
M05.01	Sindrome di Felty: Area spalla		
M05.02	Sindrome di Felty: Braccio	M06.00	Artrite reumatoide sieronegativa: Localizzazioni multiple
M05.03	Sindrome di Felty: Avambraccio		
M05.04	Sindrome di Felty: Mano	M06.01	Artrite reumatoide sieronegativa: Area spalla
M05.05	Sindrome di Felty: Coscia	M06.02	Artrite reumatoide sieronegativa: Braccio
M05.06	Sindrome di Felty: Gamba	M06.03	Artrite reumatoide sieronegativa: Avambraccio
M05.07	Sindrome di Felty: Caviglia e piede	M06.04	Artrite reumatoide sieronegativa: Mano
M05.08	Sindrome di Felty: Altro	M06.05	Artrite reumatoide sieronegativa: Coscia
M05.09	Sindrome di Felty: Localizzazione non precisata	M06.06	Artrite reumatoide sieronegativa: Gamba
M05.20	Vascolite reumatoide: Localizzazioni multiple	M06.07	Artrite reumatoide sieronegativa: Caviglia e piede
M05.21	Vascolite reumatoide: Area spalla	M06.08	Artrite reumatoide sieronegativa: Altro
M05.22	Vascolite reumatoide: Braccio	M06.09	Artrite reumatoide sieronegativa: Localizzazione non precisata
M05.23	Vascolite reumatoide: Avambraccio		
M05.24	Vascolite reumatoide: Mano	M06.10	Morbo di Still dell'adulto: Localizzazioni multiple
M05.25	Vascolite reumatoide: Coscia	M06.11	Morbo di Still dell'adulto: Area spalla
M05.26	Vascolite reumatoide: Gamba	M06.12	Morbo di Still dell'adulto: Braccio
M05.27	Vascolite reumatoide: Caviglia e piede	M06.13	Morbo di Still dell'adulto: Avambraccio
M05.28	Vascolite reumatoide: Altro	M06.14	Morbo di Still dell'adulto: Mano
M05.29	Vascolite reumatoide: Localizzazione non precisata	M06.15	Morbo di Still dell'adulto: Coscia
M05.30	Artrite reumatoide con interessamento di altri organi e apparati: Localizzazioni multiple	M06.16	Morbo di Still dell'adulto: Gamba
		M06.17	Morbo di Still dell'adulto: Caviglia e piede
M05.31	Artrite reumatoide con interessamento di altri organi e apparati: Area spalla	M06.18	Morbo di Still dell'adulto: Altro
M05.32	Artrite reumatoide con interessamento di altri organi e apparati: Braccio	M06.19	Morbo di Still dell'adulto: Localizzazione non precisata
M05.33	Artrite reumatoide con interessamento di altri organi e apparati: Avambraccio	M06.20	Borsite reumatoide: Localizzazioni multiple
M05.34	Artrite reumatoide con interessamento di altri organi e apparati: Mano	M06.21	Borsite reumatoide: Area spalla
M05.35	Artrite reumatoide con interessamento di altri organi e apparati: Coscia	M06.22	Borsite reumatoide: Braccio
M05.36	Artrite reumatoide con interessamento di altri organi e apparati: Gamba	M06.23	Borsite reumatoide: Avambraccio
M05.37	Artrite reumatoide con interessamento di altri organi e apparati: Caviglia e piede	M06.24	Borsite reumatoide: Mano
M05.38	Artrite reumatoide con interessamento di altri organi e apparati: Altro	M06.25	Borsite reumatoide: Coscia
M05.39	Artrite reumatoide con interessamento di altri organi e apparati: Localizzazione non precisata	M06.26	Borsite reumatoide: Gamba
M05.80	Altra artrite reumatoide sieropositiva: Localizzazioni multiple	M06.27	Borsite reumatoide: Caviglia e piede
M05.81	Altra artrite reumatoide sieropositiva: Area spalla	M06.28	Borsite reumatoide: Altro
M05.82	Altra artrite reumatoide sieropositiva: Braccio	M06.29	Borsite reumatoide: Localizzazione non precisata
M05.83	Altra artrite reumatoide sieropositiva: Avambraccio	M06.30	Nodulo reumatoide: Localizzazioni multiple
M05.84	Altra artrite reumatoide sieropositiva: Mano	M06.31	Nodulo reumatoide: Area spalla
M05.85	Altra artrite reumatoide sieropositiva: Coscia	M06.32	Nodulo reumatoide: Braccio
		M06.33	Nodulo reumatoide: Avambraccio
		M06.34	Nodulo reumatoide: Mano
		M06.35	Nodulo reumatoide: Coscia
		M06.36	Nodulo reumatoide: Gamba
		M06.37	Nodulo reumatoide: Caviglia e piede
		M06.38	Nodulo reumatoide: Altro
		M06.39	Nodulo reumatoide: Localizzazione non precisata
		M06.40	Poliartropatia infiammatoria: Localizzazioni multiple
		M06.41	Poliartropatia infiammatoria: Area spalla

M06.42	Poliartropatia infiammatoria: Braccio	M08.44	Artrite cronica giovanile (sieronegativa), forma pauciarticolare: Mano
M06.43	Poliartropatia infiammatoria: Avambraccio	M08.45	Artrite cronica giovanile (sieronegativa), forma pauciarticolare: Coscia
M06.44	Poliartropatia infiammatoria: Mano	M08.46	Artrite cronica giovanile (sieronegativa), forma pauciarticolare: Gamba
M06.45	Poliartropatia infiammatoria: Coscia	M08.47	Artrite cronica giovanile (sieronegativa), forma pauciarticolare: Caviglia e piede
M06.46	Poliartropatia infiammatoria: Gamba	M08.48	Artrite cronica giovanile (sieronegativa), forma pauciarticolare: Altro
M06.47	Poliartropatia infiammatoria: Caviglia e piede	M08.49	Artrite cronica giovanile (sieronegativa), forma pauciarticolare: Localizzazione non precisata
M06.48	Poliartropatia infiammatoria: Altro	M08.70	Vascolite in artrite giovanile: Localizzazioni multiple
M06.49	Poliartropatia infiammatoria: Localizzazione non precisata	M08.71	Vascolite in artrite giovanile: Area spalla
M06.80	Altra artrite reumatoide specificata: Localizzazioni multiple	M08.72	Vascolite in artrite giovanile: Braccio
M06.81	Altra artrite reumatoide specificata: Area spalla	M08.73	Vascolite in artrite giovanile: Avambraccio
M06.82	Altra artrite reumatoide specificata: Braccio	M08.74	Vascolite in artrite giovanile: Mano
M06.83	Altra artrite reumatoide specificata: Avambraccio	M08.75	Vascolite in artrite giovanile: Coscia
M06.84	Altra artrite reumatoide specificata: Mano	M08.76	Vascolite in artrite giovanile: Gamba
M06.85	Altra artrite reumatoide specificata: Coscia	M08.77	Vascolite in artrite giovanile: Caviglia e piede
M06.86	Altra artrite reumatoide specificata: Gamba	M08.78	Vascolite in artrite giovanile: Altro
M06.87	Altra artrite reumatoide specificata: Caviglia e piede	M08.79	Vascolite in artrite giovanile: Localizzazione non precisata
M06.88	Altra artrite reumatoide specificata: Altro	M08.80	Altra artrite giovanile: Localizzazioni multiple
M06.89	Altra artrite reumatoide specificata: Localizzazione non precisata	M08.81	Altra artrite giovanile: Area spalla
M06.90	Artrite reumatoide non specificata: Localizzazioni multiple	M08.82	Altra artrite giovanile: Braccio
M06.91	Artrite reumatoide non specificata: Area spalla	M08.83	Altra artrite giovanile: Avambraccio
M06.92	Artrite reumatoide non specificata: Braccio	M08.84	Altra artrite giovanile: Mano
M06.93	Artrite reumatoide non specificata: Avambraccio	M08.85	Altra artrite giovanile: Coscia
M06.94	Artrite reumatoide non specificata: Mano	M08.86	Altra artrite giovanile: Gamba
M06.95	Artrite reumatoide non specificata: Coscia	M08.87	Altra artrite giovanile: Caviglia e piede
M06.96	Artrite reumatoide non specificata: Gamba	M08.88	Altra artrite giovanile: Altro
M06.97	Artrite reumatoide non specificata: Caviglia e piede	M08.89	Altra artrite giovanile: Localizzazione non precisata
M06.98	Artrite reumatoide non specificata: Altro	M08.90	Artrite giovanile non specificata: Localizzazioni multiple
M06.99	Artrite reumatoide non specificata: Localizzazione non precisata	M08.91	Artrite giovanile non specificata: Area spalla
M08.00	Poliartrite cronica giovanile, tipo adulto: Localizzazioni multiple	M08.92	Artrite giovanile non specificata: Braccio
M08.01	Poliartrite cronica giovanile, tipo adulto: Area spalla	M08.93	Artrite giovanile non specificata: Avambraccio
M08.02	Poliartrite cronica giovanile, tipo adulto: Braccio	M08.94	Artrite giovanile non specificata: Mano
M08.03	Poliartrite cronica giovanile, tipo adulto: Avambraccio	M08.95	Artrite giovanile non specificata: Coscia
M08.04	Poliartrite cronica giovanile, tipo adulto: Mano	M08.96	Artrite giovanile non specificata: Gamba
M08.05	Poliartrite cronica giovanile, tipo adulto: Coscia	M08.97	Artrite giovanile non specificata: Caviglia e piede
M08.06	Poliartrite cronica giovanile, tipo adulto: Gamba	M08.98	Artrite giovanile non specificata: Altro
M08.07	Poliartrite cronica giovanile, tipo adulto: Caviglia e piede	M08.99	Artrite giovanile non specificata: Localizzazione non precisata
M08.08	Poliartrite cronica giovanile, tipo adulto: Altro	M12.00	Artropatia cronica post-reumatica [Jaccoud]: Localizzazioni multiple
M08.09	Poliartrite cronica giovanile, tipo adulto: Localizzazione non precisata	M12.01	Artropatia cronica post-reumatica [Jaccoud]: Area spalla
M08.20	Artrite giovanile con esordio sistemico: Localizzazioni multiple	M12.02	Artropatia cronica post-reumatica [Jaccoud]: Braccio
M08.21	Artrite giovanile con esordio sistemico: Area spalla	M12.03	Artropatia cronica post-reumatica [Jaccoud]: Avambraccio
M08.22	Artrite giovanile con esordio sistemico: Braccio	M12.04	Artropatia cronica post-reumatica [Jaccoud]: Mano
M08.23	Artrite giovanile con esordio sistemico: Avambraccio	M12.05	Artropatia cronica post-reumatica [Jaccoud]: Coscia
M08.24	Artrite giovanile con esordio sistemico: Mano	M12.06	Artropatia cronica post-reumatica [Jaccoud]: Gamba
M08.25	Artrite giovanile con esordio sistemico: Coscia	M12.07	Artropatia cronica post-reumatica [Jaccoud]: Caviglia e piede
M08.26	Artrite giovanile con esordio sistemico: Gamba	M12.08	Artropatia cronica post-reumatica [Jaccoud]: Altro
M08.27	Artrite giovanile con esordio sistemico: Caviglia e piede	M12.09	Artropatia cronica post-reumatica [Jaccoud]: Localizzazione non precisata
M08.28	Artrite giovanile con esordio sistemico: Altro	M33.1	Altra dermatomiosite
M08.29	Artrite giovanile con esordio sistemico: Localizzazione non precisata	M33.2	Polimiosite
M08.3	Artrite cronica giovanile (sieronegativa), forma pauciarticolare	M34.0	Sclerosi sistemica progressiva
M08.40	Artrite cronica giovanile (sieronegativa), forma pauciarticolare: Localizzazioni multiple	M34.9	Sclerosi sistemica non specificata
M08.41	Artrite cronica giovanile (sieronegativa), forma pauciarticolare: Area spalla	M35.1	Altre sindromi sovrapposte
M08.42	Artrite cronica giovanile (sieronegativa), forma pauciarticolare: Braccio	M35.2	Malattia di Behçet
M08.43	Artrite cronica giovanile (sieronegativa), forma pauciarticolare: Avambraccio	M35.3	Polimialgia reumatica
		M45.00	Spondilite anchilosante: Localizzazioni multiple della colonna vertebrale
		M45.01	Spondilite anchilosante: Zona occipito-atlanto-assiale

M45.02	Spondilite anchilosante: Zona cervicale	M86.41	Osteomielite cronica con fistola: Area spalla
M45.03	Spondilite anchilosante: Zona cervicodorsale	M86.42	Osteomielite cronica con fistola: Braccio
M45.04	Spondilite anchilosante: Zona dorsale	M86.43	Osteomielite cronica con fistola: Avambraccio
M45.05	Spondilite anchilosante: Zona dorsolombare	M86.44	Osteomielite cronica con fistola: Mano
M45.06	Spondilite anchilosante: Zona lombare	M86.45	Osteomielite cronica con fistola: Coscia
M45.07	Spondilite anchilosante: Zona lombosacrale	M86.46	Osteomielite cronica con fistola: Gamba
M45.08	Spondilite anchilosante: Zona sacrale e sacrococcigea	M86.47	Osteomielite cronica con fistola: Caviglia e piede
M45.09	Spondilite anchilosante: Zona non precisata	M86.48	Osteomielite cronica con fistola: Altro
M46.20	Osteomielite vertebrale: Localizzazioni multiple della colonna vertebrale	M86.49	Osteomielite cronica con fistola: Localizzazione non precisata
M46.21	Osteomielite vertebrale: Zona occipito-atlanto-assiale	M86.50	Altra osteomielite cronica ematogena: Localizzazioni multiple
M46.22	Osteomielite vertebrale: Zona cervicale	M86.51	Altra osteomielite cronica ematogena: Area spalla
M46.23	Osteomielite vertebrale: Zona cervicodorsale	M86.52	Altra osteomielite cronica ematogena: Braccio
M46.24	Osteomielite vertebrale: Zona dorsale	M86.53	Altra osteomielite cronica ematogena: Avambraccio
M46.25	Osteomielite vertebrale: Zona dorsolombare	M86.54	Altra osteomielite cronica ematogena: Mano
M46.26	Osteomielite vertebrale: Zona lombare	M86.55	Altra osteomielite cronica ematogena: Coscia
M46.27	Osteomielite vertebrale: Zona lombosacrale	M86.56	Altra osteomielite cronica ematogena: Gamba
M46.28	Osteomielite vertebrale: Zona sacrale e sacrococcigea	M86.57	Altra osteomielite cronica ematogena: Caviglia e piede
M46.29	Osteomielite vertebrale: Zona non precisata	M86.58	Altra osteomielite cronica ematogena: Altro
M79.09	Reumatismo non specificato: Localizzazione non precisata	M86.59	Altra osteomielite cronica ematogena: Localizzazione non precisata
M86.00	Osteomielite acuta ematogena: Localizzazioni multiple	M86.60	Altra osteomielite cronica: Localizzazioni multiple
M86.01	Osteomielite acuta ematogena: Area spalla	M86.61	Altra osteomielite cronica: Area spalla
M86.02	Osteomielite acuta ematogena: Braccio	M86.62	Altra osteomielite cronica: Braccio
M86.03	Osteomielite acuta ematogena: Avambraccio	M86.63	Altra osteomielite cronica: Avambraccio
M86.04	Osteomielite acuta ematogena: Mano	M86.64	Altra osteomielite cronica: Mano
M86.05	Osteomielite acuta ematogena: Coscia	M86.65	Altra osteomielite cronica: Coscia
M86.06	Osteomielite acuta ematogena: Gamba	M86.66	Altra osteomielite cronica: Gamba
M86.07	Osteomielite acuta ematogena: Caviglia e piede	M86.67	Altra osteomielite cronica: Caviglia e piede
M86.08	Osteomielite acuta ematogena: Altro	M86.68	Altra osteomielite cronica: Altro
M86.09	Osteomielite acuta ematogena: Localizzazione non precisata	M86.69	Altra osteomielite cronica: Localizzazione non precisata
M86.10	Altra osteomielite acuta: Localizzazioni multiple	M86.80	Altra osteomielite: Localizzazioni multiple
M86.11	Altra osteomielite acuta: Area spalla	M86.81	Altra osteomielite: Area spalla
M86.12	Altra osteomielite acuta: Braccio	M86.82	Altra osteomielite: Braccio
M86.13	Altra osteomielite acuta: Avambraccio	M86.83	Altra osteomielite: Avambraccio
M86.14	Altra osteomielite acuta: Mano	M86.84	Altra osteomielite: Mano
M86.15	Altra osteomielite acuta: Coscia	M86.85	Altra osteomielite: Coscia
M86.16	Altra osteomielite acuta: Gamba	M86.86	Altra osteomielite: Gamba
M86.17	Altra osteomielite acuta: Caviglia e piede	M86.87	Altra osteomielite: Caviglia e piede
M86.18	Altra osteomielite acuta: Altro	M86.88	Altra osteomielite: Altro
M86.19	Altra osteomielite acuta: Localizzazione non precisata	M86.89	Altra osteomielite: Localizzazione non precisata
M86.20	Osteomielite subacuta: Localizzazioni multiple	M86.90	Osteomielite non specificata: Localizzazioni multiple
M86.21	Osteomielite subacuta: Area spalla	M86.91	Osteomielite non specificata: Area spalla
M86.22	Osteomielite subacuta: Braccio	M86.92	Osteomielite non specificata: Braccio
M86.23	Osteomielite subacuta: Avambraccio	M86.93	Osteomielite non specificata: Avambraccio
M86.24	Osteomielite subacuta: Mano	M86.94	Osteomielite non specificata: Mano
M86.25	Osteomielite subacuta: Coscia	M86.95	Osteomielite non specificata: Coscia
M86.26	Osteomielite subacuta: Gamba	M86.96	Osteomielite non specificata: Gamba
M86.27	Osteomielite subacuta: Caviglia e piede	M86.97	Osteomielite non specificata: Caviglia e piede
M86.28	Osteomielite subacuta: Altro	M86.98	Osteomielite non specificata: Altro
M86.29	Osteomielite subacuta: Localizzazione non precisata	M86.99	Osteomielite non specificata: Localizzazione non precisata
M86.30	Osteomielite cronica multifocale: Localizzazioni multiple	M87.10	Osteonecrosi da farmaci: Localizzazioni multiple
M86.31	Osteomielite cronica multifocale: Area spalla	M87.11	Osteonecrosi da farmaci: Area spalla
M86.32	Osteomielite cronica multifocale: Braccio	M87.12	Osteonecrosi da farmaci: Braccio
M86.33	Osteomielite cronica multifocale: Avambraccio	M87.13	Osteonecrosi da farmaci: Avambraccio
M86.34	Osteomielite cronica multifocale: Mano	M87.14	Osteonecrosi da farmaci: Mano
M86.35	Osteomielite cronica multifocale: Coscia	M87.15	Osteonecrosi da farmaci: Coscia
M86.36	Osteomielite cronica multifocale: Gamba	M87.16	Osteonecrosi da farmaci: Gamba
M86.37	Osteomielite cronica multifocale: Caviglia e piede	M87.17	Osteonecrosi da farmaci: Caviglia e piede
M86.38	Osteomielite cronica multifocale: Altro	M87.18	Osteonecrosi da farmaci: Altro
M86.39	Osteomielite cronica multifocale: Localizzazione non precisata	M87.19	Osteonecrosi da farmaci: Localizzazione non precisata
M86.40	Osteomielite cronica con fistola: Localizzazioni multiple	M87.20	Osteonecrosi da un trauma anteriore: Localizzazioni multiple
		M87.21	Osteonecrosi da un trauma anteriore: Area spalla
		M87.22	Osteonecrosi da un trauma anteriore: Braccio
		M87.23	Osteonecrosi da un trauma anteriore: Avambraccio

M87.24	Osteonecrosi da un trauma anteriore: Mano	S11.88	Danno ai tessuti molli di secondo grado su frattura o lussazione aperta del collo
M87.25	Osteonecrosi da un trauma anteriore: Coscia		
M87.26	Osteonecrosi da un trauma anteriore: Gamba	S11.89	Danno ai tessuti molli di terzo grado su frattura o lussazione aperta del collo
M87.27	Osteonecrosi da un trauma anteriore: Caviglia e piede	S21.83	Ferita aperta (qualsiasi parte del torace) in collegamento con traumatismo intratoracico
M87.28	Osteonecrosi da un trauma anteriore: Altro		
M87.29	Osteonecrosi da un trauma anteriore: Localizzazione non precisata	S21.86	Danno ai tessuti molli di terzo grado su frattura o lussazione chiusa del torace
M87.30	Altra osteonecrosi secondaria: Localizzazioni multiple	S21.88	Danno ai tessuti molli di secondo grado su frattura o lussazione aperta del torace
M87.31	Altra osteonecrosi secondaria: Area spalla	S21.89	Danno ai tessuti molli di terzo grado su frattura o lussazione aperta del torace
M87.32	Altra osteonecrosi secondaria: Braccio		
M87.33	Altra osteonecrosi secondaria: Avambraccio	S31.83	Ferita aperta (qualsiasi parte dell'addome, dei lombi e della pelvi) in collegamento con traumatismo intraaddominale
M87.34	Altra osteonecrosi secondaria: Mano		
M87.35	Altra osteonecrosi secondaria: Coscia		
M87.36	Altra osteonecrosi secondaria: Gamba	S31.86	Danno ai tessuti molli di terzo grado su frattura o lussazione chiusa della colonna lombare e della pelvi
M87.37	Altra osteonecrosi secondaria: Caviglia e piede		
M87.38	Altra osteonecrosi secondaria: Altro	S31.88	Danno ai tessuti molli di secondo grado su frattura o lussazione aperta della colonna lombare e della pelvi
M87.39	Altra osteonecrosi secondaria: Localizzazione non precisata	S31.89	Danno ai tessuti molli di terzo grado su frattura o lussazione aperta della colonna lombare e della pelvi
M87.80	Altra osteonecrosi: Localizzazioni multiple		
M87.81	Altra osteonecrosi: Area spalla	S41.86	Danno ai tessuti molli di terzo grado su frattura o lussazione chiusa del braccio
M87.82	Altra osteonecrosi: Braccio		
M87.83	Altra osteonecrosi: Avambraccio	S41.88	Danno ai tessuti molli di secondo grado su frattura o lussazione aperta del braccio
M87.84	Altra osteonecrosi: Mano		
M87.85	Altra osteonecrosi: Coscia	S41.89	Danno ai tessuti molli di terzo grado su frattura o lussazione aperta del braccio
M87.86	Altra osteonecrosi: Gamba		
M87.87	Altra osteonecrosi: Caviglia e piede	S51.86	Danno ai tessuti molli di terzo grado su frattura o lussazione chiusa dell'avambraccio
M87.88	Altra osteonecrosi: Altro		
M87.89	Altra osteonecrosi: Localizzazione non precisata	S51.88	Danno ai tessuti molli di secondo grado su frattura o lussazione aperta dell'avambraccio
M87.90	Osteonecrosi non specificata: Localizzazioni multiple		
M87.91	Osteonecrosi non specificata: Area spalla	S51.89	Danno ai tessuti molli di terzo grado su frattura o lussazione aperta dell'avambraccio
M87.92	Osteonecrosi non specificata: Braccio		
M87.93	Osteonecrosi non specificata: Avambraccio	S61.86	Danno ai tessuti molli di terzo grado su frattura o lussazione chiusa del polso e della mano
M87.94	Osteonecrosi non specificata: Mano		
M87.95	Osteonecrosi non specificata: Coscia	S61.88	Danno ai tessuti molli di secondo grado su frattura o lussazione aperta del polso e della mano
M87.96	Osteonecrosi non specificata: Gamba		
M87.97	Osteonecrosi non specificata: Caviglia e piede	S61.89	Danno ai tessuti molli di terzo grado su frattura o lussazione aperta del polso e della mano
M87.98	Osteonecrosi non specificata: Altro		
M87.99	Osteonecrosi non specificata: Localizzazione non precisata	S71.86	Danno ai tessuti molli di terzo grado su frattura o lussazione chiusa dell'anca e della coscia
M89.60	Osteopatia consecutiva a poliomielite: Localizzazioni multiple	S71.88	Danno ai tessuti molli di secondo grado su frattura o lussazione aperta dell'anca e della coscia
M89.61	Osteopatia consecutiva a poliomielite: Area spalla	S71.89	Danno ai tessuti molli di terzo grado su frattura o lussazione aperta dell'anca e della coscia
M89.62	Osteopatia consecutiva a poliomielite: Braccio		
M89.63	Osteopatia consecutiva a poliomielite: Avambraccio	S81.86	Danno ai tessuti molli di terzo grado su frattura o lussazione chiusa della gamba
M89.64	Osteopatia consecutiva a poliomielite: Mano		
M89.65	Osteopatia consecutiva a poliomielite: Coscia	S81.88	Danno ai tessuti molli di secondo grado su frattura o lussazione aperta della gamba
M89.66	Osteopatia consecutiva a poliomielite: Gamba		
M89.67	Osteopatia consecutiva a poliomielite: Caviglia e piede	S81.89	Danno ai tessuti molli di terzo grado su frattura o lussazione aperta della gamba
M89.68	Osteopatia consecutiva a poliomielite: Altro	S91.86	Danno ai tessuti molli di terzo grado su frattura o lussazione chiusa del piede
M89.69	Osteopatia consecutiva a poliomielite: Localizzazione non precisata	S91.88	Danno ai tessuti molli di secondo grado su frattura o lussazione aperta del piede
M96.80	Sterno lasciato elettivamente aperto dopo intervento di chirurgia toracica	S91.89	Danno ai tessuti molli di terzo grado su frattura o lussazione aperta del piede
M96.82	Ritardo di consolidamento osseo dopo fusione o artrodesi	T84.5	Infezione e reazione infiammatoria da protesi articolare interna
M96.88	Altri disturbi osteomuscolari iatrogeni		
M96.9	Disturbi osteomuscolari iatrogeni non specificati	T84.6	Infezione e reazione infiammatoria da dispositivo fissatore interno [qualsiasi sede]
S01.83	Ferita aperta (qualsiasi parte della testa) in collegamento con traumatismo intracranico	T84.7	Infezione e reazione infiammatoria da altri dispositivi, impianti ed innesti interni ortopedici
S01.86	Danno ai tessuti molli di terzo grado su frattura o lussazione chiusa della testa	T84.8	Altre complicanze di dispositivi, impianti ed innesti protesici interni ortopedici
S01.88	Danno ai tessuti molli di secondo grado su frattura o lussazione aperta della testa	T84.9	Complicanza, non specificata, di dispositivo, impianto ed innesto protesico interno ortopedico
S01.89	Danno ai tessuti molli di terzo grado su frattura o lussazione aperta della testa		
S11.86	Danno ai tessuti molli di terzo grado su frattura o lussazione chiusa del collo		

Procedura I08-10

81.40.31 ↔ Artroplastica dell'anca con osteotomia delle ossa pelviche, tripla osteotomia

81.47.16 ↔ Trapianto di menisco

Diagnosi I08-2

G80.0	Paralisi cerebrale con quadriplegia spastica	G80.4	Paralisi cerebrale atassica
G80.1	Paralisi cerebrale con diplegia spastica	G80.8	Altra paralisi cerebrale infantile
G80.2	Paralisi cerebrale infantile con emiplegia spastica	G80.9	Paralisi cerebrale infantile non specificata
G80.3	Paralisi cerebrale discinetica		

Diagnosi I08-3

A18.0	Tubercolosi delle ossa e delle articolazioni	M00.89	Artrite e poliartrite da altri batteri specificati: Localizzazione non precisata
A54.4	Infezione gonococcica del sistema osteomuscolare	M00.90	Artrite piogenica non specificata: Localizzazioni multiple
A66.6	Lesioni delle ossa e delle articolazioni da framboesia	M00.91	Artrite piogenica non specificata: Area spalla
L40.5	Artropatia psoriasica {M07.0-M07.3}, {M09.0-}	M00.92	Artrite piogenica non specificata: Braccio
M00.00	Artrite e poliartrite stafilococcica: Localizzazioni multiple	M00.93	Artrite piogenica non specificata: Avambraccio
M00.01	Artrite e poliartrite stafilococcica: Area spalla	M00.94	Artrite piogenica non specificata: Mano
M00.02	Artrite e poliartrite stafilococcica: Braccio	M00.95	Artrite piogenica non specificata: Coscia
M00.03	Artrite e poliartrite stafilococcica: Avambraccio	M00.96	Artrite piogenica non specificata: Gamba
M00.04	Artrite e poliartrite stafilococcica: Mano	M00.97	Artrite piogenica non specificata: Caviglia e piede
M00.05	Artrite e poliartrite stafilococcica: Coscia	M00.98	Artrite piogenica non specificata: Altro
M00.06	Artrite e poliartrite stafilococcica: Gamba	M00.99	Artrite piogenica non specificata: Localizzazione non precisata
M00.07	Artrite e poliartrite stafilococcica: Caviglia e piede	M02.10	Artropatia post-dissenterica: Localizzazioni multiple
M00.08	Artrite e poliartrite stafilococcica: Altro	M02.11	Artropatia post-dissenterica: Area spalla
M00.09	Artrite e poliartrite stafilococcica: Localizzazione non precisata	M02.12	Artropatia post-dissenterica: Braccio
M00.10	Artrite e poliartrite pneumococcica: Localizzazioni multiple	M02.13	Artropatia post-dissenterica: Avambraccio
M00.11	Artrite e poliartrite pneumococcica: Area spalla	M02.14	Artropatia post-dissenterica: Mano
M00.12	Artrite e poliartrite pneumococcica: Braccio	M02.15	Artropatia post-dissenterica: Coscia
M00.13	Artrite e poliartrite pneumococcica: Avambraccio	M02.16	Artropatia post-dissenterica: Gamba
M00.14	Artrite e poliartrite pneumococcica: Mano	M02.17	Artropatia post-dissenterica: Caviglia e piede
M00.15	Artrite e poliartrite pneumococcica: Coscia	M02.18	Artropatia post-dissenterica: Altro
M00.16	Artrite e poliartrite pneumococcica: Gamba	M02.19	Artropatia post-dissenterica: Localizzazione non precisata
M00.17	Artrite e poliartrite pneumococcica: Caviglia e piede	M02.30	Malattia di Reiter: Localizzazioni multiple
M00.18	Artrite e poliartrite pneumococcica: Altro	M02.31	Malattia di Reiter: Area spalla
M00.19	Artrite e poliartrite pneumococcica: Localizzazione non precisata	M02.32	Malattia di Reiter: Braccio
M00.20	Altre artriti e poliartriti streptococciche: Localizzazioni multiple	M02.33	Malattia di Reiter: Avambraccio
M00.21	Altre artriti e poliartriti streptococciche: Area spalla	M02.34	Malattia di Reiter: Mano
M00.22	Altre artriti e poliartriti streptococciche: Braccio	M02.35	Malattia di Reiter: Coscia
M00.23	Altre artriti e poliartriti streptococciche: Avambraccio	M02.36	Malattia di Reiter: Gamba
M00.24	Altre artriti e poliartriti streptococciche: Mano	M02.37	Malattia di Reiter: Caviglia e piede
M00.25	Altre artriti e poliartriti streptococciche: Coscia	M02.38	Malattia di Reiter: Altro
M00.26	Altre artriti e poliartriti streptococciche: Gamba	M02.39	Malattia di Reiter: Localizzazione non precisata
M00.27	Altre artriti e poliartriti streptococciche: Caviglia e piede	M02.90	Artropatia reattiva non specificata: Localizzazioni multiple
M00.28	Altre artriti e poliartriti streptococciche: Altro	M02.91	Artropatia reattiva non specificata: Area spalla
M00.29	Altre artriti e poliartriti streptococciche: Localizzazione non precisata	M02.92	Artropatia reattiva non specificata: Braccio
M00.80	Artrite e poliartrite da altri batteri specificati: Localizzazioni multiple	M02.93	Artropatia reattiva non specificata: Avambraccio
M00.81	Artrite e poliartrite da altri batteri specificati: Area spalla	M02.94	Artropatia reattiva non specificata: Mano
M00.82	Artrite e poliartrite da altri batteri specificati: Braccio	M02.95	Artropatia reattiva non specificata: Coscia
M00.83	Artrite e poliartrite da altri batteri specificati: Avambraccio	M02.96	Artropatia reattiva non specificata: Gamba
M00.84	Artrite e poliartrite da altri batteri specificati: Mano	M02.97	Artropatia reattiva non specificata: Caviglia e piede
M00.85	Artrite e poliartrite da altri batteri specificati: Coscia	M02.98	Artropatia reattiva non specificata: Altro
M00.86	Artrite e poliartrite da altri batteri specificati: Gamba	M02.99	Artropatia reattiva non specificata: Localizzazione non precisata
M00.87	Artrite e poliartrite da altri batteri specificati: Caviglia e piede	M05.00	Sindrome di Felty: Localizzazioni multiple
M00.88	Artrite e poliartrite da altri batteri specificati: Altro	M05.01	Sindrome di Felty: Area spalla
		M05.02	Sindrome di Felty: Braccio
		M05.03	Sindrome di Felty: Avambraccio
		M05.04	Sindrome di Felty: Mano
		M05.05	Sindrome di Felty: Coscia
		M05.06	Sindrome di Felty: Gamba
		M05.07	Sindrome di Felty: Caviglia e piede

M05.08	Sindrome di Felty: Altro	M06.05	Artrite reumatoide sieronegativa: Coscia
M05.09	Sindrome di Felty: Localizzazione non precisata	M06.06	Artrite reumatoide sieronegativa: Gamba
M05.20	Vascolite reumatoide: Localizzazioni multiple	M06.07	Artrite reumatoide sieronegativa: Caviglia e piede
M05.21	Vascolite reumatoide: Area spalla	M06.08	Artrite reumatoide sieronegativa: Altro
M05.22	Vascolite reumatoide: Braccio	M06.09	Artrite reumatoide sieronegativa: Localizzazione non precisata
M05.23	Vascolite reumatoide: Avambraccio	M06.10	Morbo di Still dell'adulto: Localizzazioni multiple
M05.24	Vascolite reumatoide: Mano	M06.11	Morbo di Still dell'adulto: Area spalla
M05.25	Vascolite reumatoide: Coscia	M06.12	Morbo di Still dell'adulto: Braccio
M05.26	Vascolite reumatoide: Gamba	M06.13	Morbo di Still dell'adulto: Avambraccio
M05.27	Vascolite reumatoide: Caviglia e piede	M06.14	Morbo di Still dell'adulto: Mano
M05.28	Vascolite reumatoide: Altro	M06.15	Morbo di Still dell'adulto: Coscia
M05.29	Vascolite reumatoide: Localizzazione non precisata	M06.16	Morbo di Still dell'adulto: Gamba
M05.30	Artrite reumatoide con interessamento di altri organi e apparati: Localizzazioni multiple	M06.17	Morbo di Still dell'adulto: Caviglia e piede
M05.31	Artrite reumatoide con interessamento di altri organi e apparati: Area spalla	M06.18	Morbo di Still dell'adulto: Altro
M05.32	Artrite reumatoide con interessamento di altri organi e apparati: Braccio	M06.19	Morbo di Still dell'adulto: Localizzazione non precisata
M05.33	Artrite reumatoide con interessamento di altri organi e apparati: Avambraccio	M06.20	Borsite reumatoide: Localizzazioni multiple
M05.34	Artrite reumatoide con interessamento di altri organi e apparati: Mano	M06.21	Borsite reumatoide: Area spalla
M05.35	Artrite reumatoide con interessamento di altri organi e apparati: Coscia	M06.22	Borsite reumatoide: Braccio
M05.36	Artrite reumatoide con interessamento di altri organi e apparati: Gamba	M06.23	Borsite reumatoide: Avambraccio
M05.37	Artrite reumatoide con interessamento di altri organi e apparati: Caviglia e piede	M06.24	Borsite reumatoide: Mano
M05.38	Artrite reumatoide con interessamento di altri organi e apparati: Altro	M06.25	Borsite reumatoide: Coscia
M05.39	Artrite reumatoide con interessamento di altri organi e apparati: Localizzazione non precisata	M06.26	Borsite reumatoide: Gamba
M05.80	Altra artrite reumatoide sieropositiva: Localizzazioni multiple	M06.27	Borsite reumatoide: Caviglia e piede
M05.81	Altra artrite reumatoide sieropositiva: Area spalla	M06.28	Borsite reumatoide: Altro
M05.82	Altra artrite reumatoide sieropositiva: Braccio	M06.29	Borsite reumatoide: Localizzazione non precisata
M05.83	Altra artrite reumatoide sieropositiva: Avambraccio	M06.30	Nodulo reumatoide: Localizzazioni multiple
M05.84	Altra artrite reumatoide sieropositiva: Mano	M06.31	Nodulo reumatoide: Area spalla
M05.85	Altra artrite reumatoide sieropositiva: Coscia	M06.32	Nodulo reumatoide: Braccio
M05.86	Altra artrite reumatoide sieropositiva: Gamba	M06.33	Nodulo reumatoide: Avambraccio
M05.87	Altra artrite reumatoide sieropositiva: Caviglia e piede	M06.34	Nodulo reumatoide: Mano
M05.88	Altra artrite reumatoide sieropositiva: Altro	M06.35	Nodulo reumatoide: Coscia
M05.89	Altra artrite reumatoide sieropositiva: Localizzazione non precisata	M06.36	Nodulo reumatoide: Gamba
M05.90	Artrite reumatoide sieropositiva non specificata: Localizzazioni multiple	M06.37	Nodulo reumatoide: Caviglia e piede
M05.91	Artrite reumatoide sieropositiva non specificata: Area spalla	M06.38	Nodulo reumatoide: Altro
M05.92	Artrite reumatoide sieropositiva non specificata: Braccio	M06.39	Nodulo reumatoide: Localizzazione non precisata
M05.93	Artrite reumatoide sieropositiva non specificata: Avambraccio	M06.40	Poliartropatia infiammatoria: Localizzazioni multiple
M05.94	Artrite reumatoide sieropositiva non specificata: Mano	M06.41	Poliartropatia infiammatoria: Area spalla
M05.95	Artrite reumatoide sieropositiva non specificata: Coscia	M06.42	Poliartropatia infiammatoria: Braccio
M05.96	Artrite reumatoide sieropositiva non specificata: Gamba	M06.43	Poliartropatia infiammatoria: Avambraccio
M05.97	Artrite reumatoide sieropositiva non specificata: Caviglia e piede	M06.44	Poliartropatia infiammatoria: Mano
M05.98	Artrite reumatoide sieropositiva non specificata: Altro	M06.45	Poliartropatia infiammatoria: Coscia
M05.99	Artrite reumatoide sieropositiva non specificata: Localizzazione non precisata	M06.46	Poliartropatia infiammatoria: Gamba
M06.00	Artrite reumatoide sieronegativa: Localizzazioni multiple	M06.47	Poliartropatia infiammatoria: Caviglia e piede
M06.01	Artrite reumatoide sieronegativa: Area spalla	M06.48	Poliartropatia infiammatoria: Altro
M06.02	Artrite reumatoide sieronegativa: Braccio	M06.49	Poliartropatia infiammatoria: Localizzazione non precisata
M06.03	Artrite reumatoide sieronegativa: Avambraccio	M06.80	Altra artrite reumatoide specificata: Localizzazioni multiple
M06.04	Artrite reumatoide sieronegativa: Mano	M06.81	Altra artrite reumatoide specificata: Area spalla
		M06.82	Altra artrite reumatoide specificata: Braccio
		M06.83	Altra artrite reumatoide specificata: Avambraccio
		M06.84	Altra artrite reumatoide specificata: Mano
		M06.85	Altra artrite reumatoide specificata: Coscia
		M06.86	Altra artrite reumatoide specificata: Gamba
		M06.87	Altra artrite reumatoide specificata: Caviglia e piede
		M06.88	Altra artrite reumatoide specificata: Altro
		M06.89	Altra artrite reumatoide specificata: Localizzazione non precisata
		M06.90	Artrite reumatoide non specificata: Localizzazioni multiple
		M06.91	Artrite reumatoide non specificata: Area spalla
		M06.92	Artrite reumatoide non specificata: Braccio
		M06.93	Artrite reumatoide non specificata: Avambraccio
		M06.94	Artrite reumatoide non specificata: Mano
		M06.95	Artrite reumatoide non specificata: Coscia
		M06.96	Artrite reumatoide non specificata: Gamba
		M06.97	Artrite reumatoide non specificata: Caviglia e piede
		M06.98	Artrite reumatoide non specificata: Altro

M06.99	Artrite reumatoide non specificata: Localizzazione non precisata	M08.89	Altra artrite giovanile: Localizzazione non precisata
M08.00	Poliartrite cronica giovanile, tipo adulto: Localizzazioni multiple	M08.90	Artrite giovanile non specificata: Localizzazioni multiple
M08.01	Poliartrite cronica giovanile, tipo adulto: Area spalla	M08.91	Artrite giovanile non specificata: Area spalla
M08.02	Poliartrite cronica giovanile, tipo adulto: Braccio	M08.92	Artrite giovanile non specificata: Braccio
M08.03	Poliartrite cronica giovanile, tipo adulto: Avambraccio	M08.93	Artrite giovanile non specificata: Avambraccio
M08.04	Poliartrite cronica giovanile, tipo adulto: Mano	M08.94	Artrite giovanile non specificata: Mano
M08.05	Poliartrite cronica giovanile, tipo adulto: Coscia	M08.95	Artrite giovanile non specificata: Coscia
M08.06	Poliartrite cronica giovanile, tipo adulto: Gamba	M08.96	Artrite giovanile non specificata: Gamba
M08.07	Poliartrite cronica giovanile, tipo adulto: Caviglia e piede	M08.97	Artrite giovanile non specificata: Caviglia e piede
M08.08	Poliartrite cronica giovanile, tipo adulto: Altro	M08.98	Artrite giovanile non specificata: Altro
M08.09	Poliartrite cronica giovanile, tipo adulto: Localizzazione non precisata	M08.99	Artrite giovanile non specificata: Localizzazione non precisata
M08.20	Artrite giovanile con esordio sistemico: Localizzazioni multiple	M12.00	Artropatia cronica post-reumatica [Jaccoud]: Localizzazioni multiple
M08.21	Artrite giovanile con esordio sistemico: Area spalla	M12.01	Artropatia cronica post-reumatica [Jaccoud]: Area spalla
M08.22	Artrite giovanile con esordio sistemico: Braccio	M12.02	Artropatia cronica post-reumatica [Jaccoud]: Braccio
M08.23	Artrite giovanile con esordio sistemico: Avambraccio	M12.03	Artropatia cronica post-reumatica [Jaccoud]: Avambraccio
M08.24	Artrite giovanile con esordio sistemico: Mano	M12.04	Artropatia cronica post-reumatica [Jaccoud]: Mano
M08.25	Artrite giovanile con esordio sistemico: Coscia	M12.05	Artropatia cronica post-reumatica [Jaccoud]: Coscia
M08.26	Artrite giovanile con esordio sistemico: Gamba	M12.06	Artropatia cronica post-reumatica [Jaccoud]: Gamba
M08.27	Artrite giovanile con esordio sistemico: Caviglia e piede	M12.07	Artropatia cronica post-reumatica [Jaccoud]: Caviglia e piede
M08.28	Artrite giovanile con esordio sistemico: Altro	M12.08	Artropatia cronica post-reumatica [Jaccoud]: Altro
M08.29	Artrite giovanile con esordio sistemico: Localizzazione non precisata	M12.09	Artropatia cronica post-reumatica [Jaccoud]: Localizzazione non precisata
M08.3	Artrite cronica giovanile (sieronegativa), forma poliarticolare	M33.1	Altra dermatomiosite
M08.40	Artrite cronica giovanile (sieronegativa), forma pauciarticolare: Localizzazioni multiple	M33.2	Polimiosite
M08.41	Artrite cronica giovanile (sieronegativa), forma pauciarticolare: Area spalla	M34.0	Sclerosi sistemica progressiva
M08.42	Artrite cronica giovanile (sieronegativa), forma pauciarticolare: Braccio	M34.9	Sclerosi sistemica non specificata
M08.43	Artrite cronica giovanile (sieronegativa), forma pauciarticolare: Avambraccio	M35.1	Altre sindromi sovrapposte
M08.44	Artrite cronica giovanile (sieronegativa), forma pauciarticolare: Mano	M35.2	Malattia di Behçet
M08.45	Artrite cronica giovanile (sieronegativa), forma pauciarticolare: Coscia	M35.3	Polimialgia reumatica
M08.46	Artrite cronica giovanile (sieronegativa), forma pauciarticolare: Gamba	M45.00	Spondilite anchilosante: Localizzazioni multiple della colonna vertebrale
M08.47	Artrite cronica giovanile (sieronegativa), forma pauciarticolare: Caviglia e piede	M45.01	Spondilite anchilosante: Zona occipito-atlanto-assiale
M08.48	Artrite cronica giovanile (sieronegativa), forma pauciarticolare: Altro	M45.02	Spondilite anchilosante: Zona cervicale
M08.49	Artrite cronica giovanile (sieronegativa), forma pauciarticolare: Localizzazione non precisata	M45.03	Spondilite anchilosante: Zona cervicodorsale
M08.70	Vascolite in artrite giovanile: Localizzazioni multiple	M45.04	Spondilite anchilosante: Zona dorsale
M08.71	Vascolite in artrite giovanile: Area spalla	M45.05	Spondilite anchilosante: Zona dorsolombare
M08.72	Vascolite in artrite giovanile: Braccio	M45.06	Spondilite anchilosante: Zona lombare
M08.73	Vascolite in artrite giovanile: Avambraccio	M45.07	Spondilite anchilosante: Zona lombosacrale
M08.74	Vascolite in artrite giovanile: Mano	M45.08	Spondilite anchilosante: Zona sacrale e sacrococcigea
M08.75	Vascolite in artrite giovanile: Coscia	M45.09	Spondilite anchilosante: Zona non precisata
M08.76	Vascolite in artrite giovanile: Gamba	M46.20	Osteomielite vertebrale: Localizzazioni multiple della colonna vertebrale
M08.77	Vascolite in artrite giovanile: Caviglia e piede	M46.21	Osteomielite vertebrale: Zona occipito-atlanto-assiale
M08.78	Vascolite in artrite giovanile: Altro	M46.22	Osteomielite vertebrale: Zona cervicale
M08.79	Vascolite in artrite giovanile: Localizzazione non precisata	M46.23	Osteomielite vertebrale: Zona cervicodorsale
M08.80	Altra artrite giovanile: Localizzazioni multiple	M46.24	Osteomielite vertebrale: Zona dorsale
M08.81	Altra artrite giovanile: Area spalla	M46.25	Osteomielite vertebrale: Zona dorsolombare
M08.82	Altra artrite giovanile: Braccio	M46.26	Osteomielite vertebrale: Zona lombare
M08.83	Altra artrite giovanile: Avambraccio	M46.27	Osteomielite vertebrale: Zona lombosacrale
M08.84	Altra artrite giovanile: Mano	M46.28	Osteomielite vertebrale: Zona sacrale e sacrococcigea
M08.85	Altra artrite giovanile: Coscia	M46.29	Osteomielite vertebrale: Zona non precisata
M08.86	Altra artrite giovanile: Gamba	M79.09	Reumatismo non specificato: Localizzazione non precisata
M08.87	Altra artrite giovanile: Caviglia e piede	M86.00	Osteomielite acuta ematogena: Localizzazioni multiple
M08.88	Altra artrite giovanile: Altro	M86.01	Osteomielite acuta ematogena: Area spalla
		M86.02	Osteomielite acuta ematogena: Braccio
		M86.03	Osteomielite acuta ematogena: Avambraccio
		M86.04	Osteomielite acuta ematogena: Mano
		M86.05	Osteomielite acuta ematogena: Coscia
		M86.06	Osteomielite acuta ematogena: Gamba

M86.07	Osteomielite acuta ematogena: Caviglia e piede	M86.69	Altra osteomielite cronica: Localizzazione non precisata
M86.08	Osteomielite acuta ematogena: Altro	M86.80	Altra osteomielite: Localizzazioni multiple
M86.09	Osteomielite acuta ematogena: Localizzazione non precisata	M86.81	Altra osteomielite: Area spalla
M86.10	Altra osteomielite acuta: Localizzazioni multiple	M86.82	Altra osteomielite: Braccio
M86.11	Altra osteomielite acuta: Area spalla	M86.83	Altra osteomielite: Avambraccio
M86.12	Altra osteomielite acuta: Braccio	M86.84	Altra osteomielite: Mano
M86.13	Altra osteomielite acuta: Avambraccio	M86.85	Altra osteomielite: Coscia
M86.14	Altra osteomielite acuta: Mano	M86.86	Altra osteomielite: Gamba
M86.15	Altra osteomielite acuta: Coscia	M86.87	Altra osteomielite: Caviglia e piede
M86.16	Altra osteomielite acuta: Gamba	M86.88	Altra osteomielite: Altro
M86.17	Altra osteomielite acuta: Caviglia e piede	M86.89	Altra osteomielite: Localizzazione non precisata
M86.18	Altra osteomielite acuta: Altro	M86.90	Osteomielite non specificata: Localizzazioni multiple
M86.19	Altra osteomielite acuta: Localizzazione non precisata	M86.91	Osteomielite non specificata: Area spalla
M86.20	Osteomielite subacuta: Localizzazioni multiple	M86.92	Osteomielite non specificata: Braccio
M86.21	Osteomielite subacuta: Area spalla	M86.93	Osteomielite non specificata: Avambraccio
M86.22	Osteomielite subacuta: Braccio	M86.94	Osteomielite non specificata: Mano
M86.23	Osteomielite subacuta: Avambraccio	M86.95	Osteomielite non specificata: Coscia
M86.24	Osteomielite subacuta: Mano	M86.96	Osteomielite non specificata: Gamba
M86.25	Osteomielite subacuta: Coscia	M86.97	Osteomielite non specificata: Caviglia e piede
M86.26	Osteomielite subacuta: Gamba	M86.98	Osteomielite non specificata: Altro
M86.27	Osteomielite subacuta: Caviglia e piede	M86.99	Osteomielite non specificata: Localizzazione non precisata
M86.28	Osteomielite subacuta: Altro	M87.10	Osteonecrosi da farmaci: Localizzazioni multiple
M86.29	Osteomielite subacuta: Localizzazione non precisata	M87.11	Osteonecrosi da farmaci: Area spalla
M86.30	Osteomielite cronica multifocale: Localizzazioni multiple	M87.12	Osteonecrosi da farmaci: Braccio
M86.31	Osteomielite cronica multifocale: Area spalla	M87.13	Osteonecrosi da farmaci: Avambraccio
M86.32	Osteomielite cronica multifocale: Braccio	M87.14	Osteonecrosi da farmaci: Mano
M86.33	Osteomielite cronica multifocale: Avambraccio	M87.15	Osteonecrosi da farmaci: Coscia
M86.34	Osteomielite cronica multifocale: Mano	M87.16	Osteonecrosi da farmaci: Gamba
M86.35	Osteomielite cronica multifocale: Coscia	M87.17	Osteonecrosi da farmaci: Caviglia e piede
M86.36	Osteomielite cronica multifocale: Gamba	M87.18	Osteonecrosi da farmaci: Altro
M86.37	Osteomielite cronica multifocale: Caviglia e piede	M87.19	Osteonecrosi da farmaci: Localizzazione non precisata
M86.38	Osteomielite cronica multifocale: Altro	M87.20	Osteonecrosi da un trauma anteriore: Localizzazioni multiple
M86.39	Osteomielite cronica multifocale: Localizzazione non precisata	M87.21	Osteonecrosi da un trauma anteriore: Area spalla
M86.40	Osteomielite cronica con fistola: Localizzazioni multiple	M87.22	Osteonecrosi da un trauma anteriore: Braccio
M86.41	Osteomielite cronica con fistola: Area spalla	M87.23	Osteonecrosi da un trauma anteriore: Avambraccio
M86.42	Osteomielite cronica con fistola: Braccio	M87.24	Osteonecrosi da un trauma anteriore: Mano
M86.43	Osteomielite cronica con fistola: Avambraccio	M87.25	Osteonecrosi da un trauma anteriore: Coscia
M86.44	Osteomielite cronica con fistola: Mano	M87.26	Osteonecrosi da un trauma anteriore: Gamba
M86.45	Osteomielite cronica con fistola: Coscia	M87.27	Osteonecrosi da un trauma anteriore: Caviglia e piede
M86.46	Osteomielite cronica con fistola: Gamba	M87.28	Osteonecrosi da un trauma anteriore: Altro
M86.47	Osteomielite cronica con fistola: Caviglia e piede	M87.29	Osteonecrosi da un trauma anteriore: Localizzazione non precisata
M86.48	Osteomielite cronica con fistola: Altro	M87.30	Altra osteonecrosi secondaria: Localizzazioni multiple
M86.49	Osteomielite cronica con fistola: Localizzazione non precisata	M87.31	Altra osteonecrosi secondaria: Area spalla
M86.50	Altra osteomielite cronica ematogena: Localizzazioni multiple	M87.32	Altra osteonecrosi secondaria: Braccio
M86.51	Altra osteomielite cronica ematogena: Area spalla	M87.33	Altra osteonecrosi secondaria: Avambraccio
M86.52	Altra osteomielite cronica ematogena: Braccio	M87.34	Altra osteonecrosi secondaria: Mano
M86.53	Altra osteomielite cronica ematogena: Avambraccio	M87.35	Altra osteonecrosi secondaria: Coscia
M86.54	Altra osteomielite cronica ematogena: Mano	M87.36	Altra osteonecrosi secondaria: Gamba
M86.55	Altra osteomielite cronica ematogena: Coscia	M87.37	Altra osteonecrosi secondaria: Caviglia e piede
M86.56	Altra osteomielite cronica ematogena: Gamba	M87.38	Altra osteonecrosi secondaria: Altro
M86.57	Altra osteomielite cronica ematogena: Caviglia e piede	M87.39	Altra osteonecrosi secondaria: Localizzazione non precisata
M86.58	Altra osteomielite cronica ematogena: Altro	M87.80	Altra osteonecrosi: Localizzazioni multiple
M86.59	Altra osteomielite cronica ematogena: Localizzazione non precisata	M87.81	Altra osteonecrosi: Area spalla
M86.60	Altra osteomielite cronica: Localizzazioni multiple	M87.82	Altra osteonecrosi: Braccio
M86.61	Altra osteomielite cronica: Area spalla	M87.83	Altra osteonecrosi: Avambraccio
M86.62	Altra osteomielite cronica: Braccio	M87.84	Altra osteonecrosi: Mano
M86.63	Altra osteomielite cronica: Avambraccio	M87.85	Altra osteonecrosi: Coscia
M86.64	Altra osteomielite cronica: Mano	M87.86	Altra osteonecrosi: Gamba
M86.65	Altra osteomielite cronica: Coscia	M87.87	Altra osteonecrosi: Caviglia e piede
M86.66	Altra osteomielite cronica: Gamba	M87.88	Altra osteonecrosi: Altro
M86.67	Altra osteomielite cronica: Caviglia e piede	M87.89	Altra osteonecrosi: Localizzazione non precisata
M86.68	Altra osteomielite cronica: Altro	M87.90	Osteonecrosi non specificata: Localizzazioni multiple
		M87.91	Osteonecrosi non specificata: Area spalla

M87.92	Osteonecrosi non specificata: Braccio	M89.68	Osteopatia consecutiva a poliomielite: Altro
M87.93	Osteonecrosi non specificata: Avambraccio	M89.69	Osteopatia consecutiva a poliomielite: Localizzazione non precisata
M87.94	Osteonecrosi non specificata: Mano	M96.80	Sterno lasciato elettivamente aperto dopo intervento di chirurgia toracica
M87.95	Osteonecrosi non specificata: Coscia	M96.82	Ritardo di consolidamento osseo dopo fusione o artrodesi
M87.96	Osteonecrosi non specificata: Gamba	M96.88	Altri disturbi osteomuscolari iatrogeni
M87.97	Osteonecrosi non specificata: Caviglia e piede	M96.9	Disturbi osteomuscolari iatrogeni non specificati
M87.98	Osteonecrosi non specificata: Altro	T84.5	Infezione e reazione infiammatoria da protesi articolare interna
M87.99	Osteonecrosi non specificata: Localizzazione non precisata	T84.6	Infezione e reazione infiammatoria da dispositivo fissatore interno [qualsiasi sede]
M89.60	Osteopatia consecutiva a poliomielite: Localizzazioni multiple	T84.7	Infezione e reazione infiammatoria da altri dispositivi, impianti ed innesti interni ortopedici
M89.61	Osteopatia consecutiva a poliomielite: Area spalla	T84.8	Altre complicanze di dispositivi, impianti ed innesti protesici interni ortopedici
M89.62	Osteopatia consecutiva a poliomielite: Braccio	T84.9	Complicanza, non specificata, di dispositivo, impianto ed innesto protesico interno ortopedico
M89.63	Osteopatia consecutiva a poliomielite: Avambraccio		
M89.64	Osteopatia consecutiva a poliomielite: Mano		
M89.65	Osteopatia consecutiva a poliomielite: Coscia		
M89.66	Osteopatia consecutiva a poliomielite: Gamba		
M89.67	Osteopatia consecutiva a poliomielite: Caviglia e piede		

Diagnosi I08-4

S01.83	Ferita aperta (qualsiasi parte della testa) in collegamento con traumatismo intracranico	S41.89	Danno ai tessuti molli di terzo grado su frattura o lussazione aperta del braccio
S01.86	Danno ai tessuti molli di terzo grado su frattura o lussazione chiusa della testa	S51.86	Danno ai tessuti molli di terzo grado su frattura o lussazione chiusa dell'avambraccio
S01.88	Danno ai tessuti molli di secondo grado su frattura o lussazione aperta della testa	S51.88	Danno ai tessuti molli di secondo grado su frattura o lussazione aperta dell'avambraccio
S01.89	Danno ai tessuti molli di terzo grado su frattura o lussazione aperta della testa	S51.89	Danno ai tessuti molli di terzo grado su frattura o lussazione aperta dell'avambraccio
S11.86	Danno ai tessuti molli di terzo grado su frattura o lussazione chiusa del collo	S61.86	Danno ai tessuti molli di terzo grado su frattura o lussazione chiusa del polso e della mano
S11.88	Danno ai tessuti molli di secondo grado su frattura o lussazione aperta del collo	S61.88	Danno ai tessuti molli di secondo grado su frattura o lussazione aperta del polso e della mano
S11.89	Danno ai tessuti molli di terzo grado su frattura o lussazione aperta del collo	S61.89	Danno ai tessuti molli di terzo grado su frattura o lussazione aperta del polso e della mano
S21.83	Ferita aperta (qualsiasi parte del torace) in collegamento con traumatismo intratoracico	S71.86	Danno ai tessuti molli di terzo grado su frattura o lussazione chiusa dell'anca e della coscia
S21.86	Danno ai tessuti molli di terzo grado su frattura o lussazione chiusa del torace	S71.88	Danno ai tessuti molli di secondo grado su frattura o lussazione aperta dell'anca e della coscia
S21.88	Danno ai tessuti molli di secondo grado su frattura o lussazione aperta del torace	S71.89	Danno ai tessuti molli di terzo grado su frattura o lussazione aperta dell'anca e della coscia
S21.89	Danno ai tessuti molli di terzo grado su frattura o lussazione aperta del torace	S81.86	Danno ai tessuti molli di terzo grado su frattura o lussazione chiusa della gamba
S31.83	Ferita aperta (qualsiasi parte dell'addome, dei lombi e della pelvi) in collegamento con traumatismo intraaddominale	S81.88	Danno ai tessuti molli di secondo grado su frattura o lussazione aperta della gamba
S31.86	Danno ai tessuti molli di terzo grado su frattura o lussazione chiusa della colonna lombare e della pelvi	S81.89	Danno ai tessuti molli di terzo grado su frattura o lussazione aperta della gamba
S31.88	Danno ai tessuti molli di secondo grado su frattura o lussazione aperta della colonna lombare e della pelvi	S91.86	Danno ai tessuti molli di terzo grado su frattura o lussazione chiusa del piede
S31.89	Danno ai tessuti molli di terzo grado su frattura o lussazione aperta della colonna lombare e della pelvi	S91.88	Danno ai tessuti molli di secondo grado su frattura o lussazione aperta del piede
S41.86	Danno ai tessuti molli di terzo grado su frattura o lussazione chiusa del braccio	S91.89	Danno ai tessuti molli di terzo grado su frattura o lussazione aperta del piede
S41.88	Danno ai tessuti molli di secondo grado su frattura o lussazione aperta del braccio		

Procedura I08-5

77.25.00 ↔	Osteotomia cuneiforme del femore, NAS	77.35.12 ↔	Osteotomia complessa (pluridimensionale) (con correzione assiale) del collo femorale
77.25.10 ↔	Osteotomia cuneiforme del collo femorale	77.35.19 ↔	Altra sezione del collo femorale
77.25.20 ↔	Osteotomia cuneiforme del resto del femore	77.35.20 ↔	Osteotomia rotativa di altre parti del femore
77.25.99 ↔	Osteotomia cuneiforme del femore, altro	77.35.21 ↔	Corticotomia per osteogenesi distrattiva di altre parti del femore
77.35.00 ↔	Altra sezione del femore, NAS	77.35.22 ↔	Osteotomia complessa (pluridimensionale) (con correzione assiale) di altre parti del femore
77.35.10 ↔	Osteotomia rotativa del collo femorale		
77.35.11 ↔	Corticotomia per osteogenesi distrattiva del collo femorale		

77.35.24 ↔ Osteotomia trocanterica durante lussazione chirurgica dell'anca	79.19.20 ↔ Riduzione chiusa di frattura delle ossa pelviche, con fissazione interna
77.35.99 ↔ Altra sezione del femore, altro	79.25 ↔ Riduzione aperta di frattura del femore, senza fissazione interna
77.39.30 ↔ Osteotomia rotativa delle ossa pelviche	79.29.30 ↔ Riduzione aperta di frattura della rotula, senza fissazione interna
77.39.31 ↔ Corticotomia per osteogenesi distrattiva delle ossa pelviche	79.35.00 ↔ Riduzione aperta di frattura del femore, con fissazione interna, NAS
77.39.32 ↔ Osteotomia complessa (pluridimensionale) (con correzione assiale) delle ossa pelviche	79.35.10 ↔ Riduzione aperta di frattura della testa femorale, con fissazione interna
77.95 ↔ Osteotomia totale del femore	79.35.11 ↔ Riduzione aperta di frattura del collo femorale e del femore prossimale, con fissazione interna
78.05.11 ↔ Innesto osseo del femore, con peduncolo vascolare senza anastomosi microvascolare	79.35.12 ↔ Riduzione aperta di frattura della diafisi femorale, con fissazione interna
78.05.13 ↔ Innesto osteocondrale del femore, autogeno e allogenico	79.35.13 ↔ Riduzione aperta di frattura del femore distale, con fissazione interna
78.09.31 ↔ Innesto osseo delle ossa pelviche, con peduncolo vascolare senza anastomosi microvascolare	79.35.99 ↔ Riduzione aperta di frattura del femore, con fissazione interna, altro
78.09.33 ↔ Innesto osteocondrale delle ossa pelviche, autogeno e allogenico	79.39.20 ↔ Riduzione aperta di frattura dell'acetabolo, con fissazione interna
78.09.91 ↔ Innesto osseo di altre ossa specificate, escluse quelle facciali, con peduncolo vascolare senza anastomosi microvascolare	79.39.29 ↔ Riduzione aperta di frattura di altre parti delle ossa pelviche, con fissazione interna
78.15.10 ↔ Riduzione aperta di frattura del collo femorale e del femore prossimale con fissatore esterno	79.55 ↔ Riduzione aperta di epifisiolisi del femore
78.15.20 ↔ Riduzione aperta di frattura della diafisi femorale con fissatore esterno	79.65 ↔ Sbrigliamento di frattura esposta del femore
78.15.30 ↔ Riduzione chiusa di frattura del femore distale con fissatore esterno	79.85 ↔ Riduzione aperta di lussazione dell'anca
78.15.31 ↔ Riduzione aperta di frattura del femore distale con fissatore esterno	79.89.20 ↔ Riduzione aperta di lussazione ileo-sacrale
78.15.40 ↔ Riduzione chiusa di altra frattura del femore con fissatore esterno	79.89.30 ↔ Riduzione aperta di lussazione della sinfisi
78.15.99 ↔ Applicazione di fissatore esterno del femore (Incl. Riduzione di frattura), altro	80.05.00 ↔ Rimozione di protesi dell'anca, NAS
78.19.20 ↔ Riduzione chiusa di frattura delle ossa pelviche con fissatore esterno	80.05.15 ↔ Rimozione di protesi totale dell'anca
78.19.21 ↔ Riduzione aperta di frattura dell'acetabolo mediante fissazione / transfissazione con fissatore esterno	80.05.16 ↔ Rimozione di protesi totale dell'anca, protesi speciale
78.19.22 ↔ Riduzione aperta di frattura di altre parti delle ossa pelviche con fissatore esterno	80.05.17 ↔ Rimozione di stelo nonché testa femorale di protesi dell'anca
78.25.00 ↔ Accorciamento del femore, NAS	80.05.18 ↔ Rimozione di stelo, testa femorale nonché inserto di protesi dell'anca
78.25.10 ↔ Epifisiodesi temporanea del collo femorale	80.05.1A ↔ Rimozione di inserto di protesi dell'anca
78.25.11 ↔ Epifisiodesi permanente del collo femorale	80.05.1B ↔ Rimozione della testa femorale di protesi dell'anca
78.25.12 ↔ Epifisiolisi terapeutica del collo femorale	80.05.1C ↔ Rimozione di testa femorale nonché inserto di protesi dell'anca
78.25.19 ↔ Altro accorciamento del collo femorale	80.05.1D ↔ Rimozione di testa femorale, inserto nonché coppa acetabolare di protesi dell'anca
78.25.20 ↔ Epifisiodesi temporanea di altre parti del femore	80.05.1E ↔ Rimozione di inserto nonché coppa acetabolare di protesi dell'anca
78.25.21 ↔ Epifisiodesi permanente di altre parti del femore	80.05.1F ↔ Rimozione di coppa di sostegno nonché coppa acetabolare di protesi dell'anca
78.25.22 ↔ Epifisiolisi terapeutica di altre parti del femore	80.05.1G ↔ Rimozione di coppa di sostegno, coppa acetabolare nonché testa femorale di protesi dell'anca
78.25.99 ↔ Accorciamento del femore, altro	80.05.99 ↔ Rimozione di protesi dell'anca, altro
78.35.00 ↔ Allungamento del femore, NAS	80.15.00 ↔ Altra artrotomia dell'anca, NAS
78.35.10 ↔ Allungamento del collo femorale	80.15.10 ↔ Artrotomia artroscopica dell'anca, lavaggio articolare con drenaggio
78.35.19 ↔ Allungamento di altre parti del femore	80.15.11 ↔ Artrotomia artroscopica dell'anca, asportazione di corpo libero intra-articolare
78.35.99 ↔ Allungamento del femore, altro	80.15.12 ↔ Artrotomia artroscopica dell'anca, impianto o rimozione di sistema di somministrazione farmacologica
78.39.20 ↔ Allungamento di ossa pelviche	80.15.20 ↔ Artrotomia dell'anca, Lavaggio articolare con drenaggio
78.39.99 ↔ Allungamento di altre ossa specificate, escluse quelle facciali, altro	80.15.21 ↔ Artrotomia dell'anca, Asportazione di corpo libero intra-articolare
78.45 ↔ Altri interventi di riparazione o plastica sul femore	80.15.99 ↔ Altra artrotomia dell'anca, altro
78.55.00 ↔ Fissazione interna del femore senza riduzione di frattura, NAS	80.35.00 ↔ Biopsia delle strutture articolari dell'anca, NAS
78.55.10 ↔ Revisione senza sostituzione di materiale di osteosintesi del femore	80.35.20 ↔ Biopsia artroscopica delle strutture articolari dell'anca
78.55.99 ↔ Fissazione interna del femore senza riduzione di frattura, altro	80.35.30 ↔ Biopsia a cielo aperto delle strutture articolari dell'anca
78.95 ↔ Inserzione di stimolatore di crescita ossea sul femore	80.35.99 ↔ Biopsia delle strutture articolari dell'anca, altro
79.15.00 ↔ Riduzione chiusa di frattura del femore, con fissazione interna, NAS	81.21 ↔ Artrodesi dell'anca
79.15.10 ↔ Riduzione chiusa di frattura del femore distale, con fissazione interna	81.29.10 ↔ Artrodesi dell'articolazione sacroiliaca
79.15.20 ↔ Riduzione chiusa di altra frattura del femore, con fissazione interna	81.29.20 ↔ Artrodesi della sinfisi pubica
79.15.99 ↔ Riduzione chiusa di frattura del femore, con fissazione interna, altro	81.40.00 ↔ Riparazione dell'anca, NAS

81.40.18 ↔	Perforazione subcondrale dell'anca, per via artroscopica	81.40.33 ↔	Resezione dell'anca secondo Girdlestone, primaria
81.40.19 ↔	Perforazione subcondrale dell'anca, chirurgica a cielo aperto	81.40.34 ↔	Ricostruzione del labbro acetabolare, chirurgica a cielo aperto
81.40.20 ↔	Perforazione subcondrale dell'anca con inserzione di impianto acellulare, per via artroscopica	81.40.35 ↔	Ricostruzione del labbro acetabolare, per via artroscopica
81.40.21 ↔	Perforazione subcondrale dell'anca con inserzione di impianto acellulare, chirurgica a cielo aperto	81.40.99 ↔	Riparazione dell'anca, altro
81.40.30 ↔	Artroplastica dell'anca con osteotomia delle ossa pelviche, altra osteotomia	81.53 ↔	Revisione senza sostituzione di protesi di anca
81.40.31 ↔	Artroplastica dell'anca con osteotomia delle ossa pelviche, tripla osteotomia	81.9A.1B ↔	Innesto di cartilagine e impianto di colture tissutali prodotte in vitro, anca, per via artroscopica
81.40.32 ↔	Tettoplastica acetabolare dell'anca	81.9A.2B ↔	Innesto di cartilagine e impianto di colture tissutali prodotte in vitro, anca, chirurgica a cielo aperto
		84.28 ↔	Reimpianto della coscia

Procedura I08-6

84.53.00 ↔	Impianto di dispositivo interno di allungamento di ossa degli arti con trazione cinetica, NAS	84.53.11 ↔	Impianto di sistema interno di allungamento o trasporto di ossa motorizzato
84.53.10 ↔	Impianto di sistema interno di allungamento o trasporto di ossa non motorizzato	84.53.99 ↔	Impianto di dispositivo interno di allungamento di ossa degli arti con trazione cinetica, altro

Procedura I08-7

77.25.10 ↔	Osteotomia cuneiforme del collo femorale	78.15.99 ↔	Applicazione di fissatore esterno del femore (Incl. Riduzione di frattura), altro
77.25.20 ↔	Osteotomia cuneiforme del resto del femore	78.19.20 ↔	Riduzione chiusa di frattura delle ossa pelviche con fissatore esterno
77.25.99 ↔	Osteotomia cuneiforme del femore, altro	78.19.21 ↔	Riduzione aperta di frattura dell'acetabolo mediante fissazione / transfissazione con fissatore esterno
77.29.10 ↔	Osteotomia cuneiforme di falangi delle mani	78.19.22 ↔	Riduzione aperta di frattura di altre parti delle ossa pelviche con fissatore esterno
77.29.40 ↔	Osteotomia cuneiforme di falangi dei piedi	78.25.00 ↔	Accorciamento del femore, NAS
77.35.10 ↔	Osteotomia rotativa del collo femorale	78.25.10 ↔	Epifisiodesi temporanea del collo femorale
77.35.11 ↔	Corticotomia per osteogenesi distrattiva del collo femorale	78.25.11 ↔	Epifisiodesi permanente del collo femorale
77.35.12 ↔	Osteotomia complessa (pluridimensionale) (con correzione assiale) del collo femorale	78.25.12 ↔	Epifisiolisi terapeutica del collo femorale
77.35.19 ↔	Altra sezione del collo femorale	78.25.19 ↔	Altro accorciamento del collo femorale
77.35.20 ↔	Osteotomia rotativa di altre parti del femore	78.25.20 ↔	Epifisiodesi temporanea di altre parti del femore
77.35.21 ↔	Corticotomia per osteogenesi distrattiva di altre parti del femore	78.25.21 ↔	Epifisiodesi permanente di altre parti del femore
77.35.22 ↔	Osteotomia complessa (pluridimensionale) (con correzione assiale) di altre parti del femore	78.25.22 ↔	Epifisiolisi terapeutica di altre parti del femore
77.35.24 ↔	Osteotomia trocanterica durante lussazione chirurgica dell'anca	78.25.99 ↔	Accorciamento del femore, altro
77.35.99 ↔	Altra sezione del femore, altro	78.31 ↔	Allungamento di scapola e clavicola
77.95 ↔	Ostectomia totale del femore	78.35.00 ↔	Allungamento del femore, NAS
77.99.10 ↔	Ostectomia totale di falangi delle mani	78.35.10 ↔	Allungamento del collo femorale
78.05.11 ↔	Innesto osseo del femore, con peduncolo vascolare senza anastomosi microvascolare	78.35.19 ↔	Allungamento di altre parti del femore
78.05.13 ↔	Innesto osteocondrale del femore, autogeno e allogenico	78.35.99 ↔	Allungamento del femore, altro
78.09.11 ↔	Innesto osseo di falangi delle mani, con peduncolo vascolare senza anastomosi microvascolare	78.39.10 ↔	Allungamento di falangi delle mani
78.09.13 ↔	Innesto osteocondrale di falangi delle mani, autogeno e allogenico	78.39.20 ↔	Allungamento di ossa pelviche
78.09.31 ↔	Innesto osseo delle ossa pelviche, con peduncolo vascolare senza anastomosi microvascolare	78.45 ↔	Altri interventi di riparazione o plastica sul femore
78.09.33 ↔	Innesto osteocondrale delle ossa pelviche, autogeno e allogenico	78.55.00 ↔	Fissazione interna del femore senza riduzione di frattura, NAS
78.09.91 ↔	Innesto osseo di altre ossa specificate, escluse quelle facciali, con peduncolo vascolare senza anastomosi microvascolare	78.55.10 ↔	Revisione senza sostituzione di materiale di osteosintesi del femore
78.15.10 ↔	Riduzione aperta di frattura del collo femorale e del femore prossimale con fissatore esterno	78.55.99 ↔	Fissazione interna del femore senza riduzione di frattura, altro
78.15.20 ↔	Riduzione aperta di frattura della diafisi femorale con fissatore esterno	78.95 ↔	Inserzione di stimolatore di crescita ossea sul femore
78.15.30 ↔	Riduzione chiusa di frattura del femore distale con fissatore esterno	79.15.10 ↔	Riduzione chiusa di frattura del femore distale, con fissazione interna
78.15.31 ↔	Riduzione aperta di frattura del femore distale con fissatore esterno	79.15.20 ↔	Riduzione chiusa di altra frattura del femore, con fissazione interna
78.15.40 ↔	Riduzione chiusa di altra frattura del femore con fissatore esterno	79.15.99 ↔	Riduzione chiusa di frattura del femore, con fissazione interna, altro
		79.25 ↔	Riduzione aperta di frattura del femore, senza fissazione interna
		79.29.10 ↔	Riduzione aperta di frattura semplice di clavicola e scapola, senza fissazione interna
		79.29.11 ↔	Riduzione aperta di frattura pluriframmentaria di clavicola e scapola, senza fissazione interna
		79.29.99 ↔	Riduzione aperta di frattura di altre ossa specificate, escluse quelle facciali, senza fissazione interna, altro

79.35.00 ↔	Riduzione aperta di frattura del femore, con fissazione interna, NAS	80.05.1F ↔	Rimozione di coppa di sostegno nonché coppa acetabolare di protesi dell'anca
79.35.10 ↔	Riduzione aperta di frattura della testa femorale, con fissazione interna	80.05.1G ↔	Rimozione di coppa di sostegno, coppa acetabolare nonché testa femorale di protesi dell'anca
79.35.11 ↔	Riduzione aperta di frattura del collo femorale e del femore prossimale, con fissazione interna	80.05.99 ↔	Rimozione di protesi dell'anca, altro
79.35.12 ↔	Riduzione aperta di frattura della diafisi femorale, con fissazione interna	80.15.10 ↔	Artrotomia artroscopica dell'anca, lavaggio articolare con drenaggio
79.35.13 ↔	Riduzione aperta di frattura del femore distale, con fissazione interna	80.15.11 ↔	Artrotomia artroscopica dell'anca, asportazione di corpo libero intra-articolare
79.35.99 ↔	Riduzione aperta di frattura del femore, con fissazione interna, altro	80.15.12 ↔	Artrotomia artroscopica dell'anca, impianto o rimozione di sistema di somministrazione farmacologica
79.39.00 ↔	Riduzione aperta di frattura di altre ossa specificate, escluse quelle facciali, con fissazione interna, NAS	80.15.20 ↔	Artrotomia dell'anca, Lavaggio articolare con drenaggio
79.39.11 ↔	Riduzione aperta di frattura pluriframmentaria di clavicola e scapola, con fissazione interna	80.15.21 ↔	Artrotomia dell'anca, Asportazione di corpo libero intra-articolare
79.39.14 ↔	Riduzione aperta di frattura pluriframmentaria delle coste, con fissazione interna	80.15.99 ↔	Altra artrotomia dell'anca, altro
79.39.15 ↔	Riduzione aperta di frattura pluriframmentaria dello sterno, con fissazione interna	81.21 ↔	Artrodesi dell'anca
79.39.20 ↔	Riduzione aperta di frattura dell'acetabolo, con fissazione interna	81.40.18 ↔	Perforazione subcondrale dell'anca, per via artroscopica
79.39.29 ↔	Riduzione aperta di frattura di altre parti delle ossa pelviche, con fissazione interna	81.40.19 ↔	Perforazione subcondrale dell'anca, chirurgica a cielo aperto
79.39.99 ↔	Riduzione aperta di frattura di altre ossa specificate, escluse quelle facciali, con fissazione interna, altro	81.40.20 ↔	Perforazione subcondrale dell'anca con inserzione di impianto acellulare, per via artroscopica
79.55 ↔	Riduzione aperta di epifisiolisi del femore	81.40.21 ↔	Perforazione subcondrale dell'anca con inserzione di impianto acellulare, chirurgica a cielo aperto
79.85 ↔	Riduzione aperta di lussazione dell'anca	81.40.30 ↔	Artroplastica dell'anca con osteotomia delle ossa pelviche, altra osteotomia
79.89.00 ↔	Riduzione aperta di lussazione in altra sede specificata, NAS	81.40.31 ↔	Artroplastica dell'anca con osteotomia delle ossa pelviche, tripla osteotomia
79.89.10 ↔	Riduzione aperta di lussazione sterno-clavicolare	81.40.32 ↔	Tettoplastica acetabolare dell'anca
79.89.20 ↔	Riduzione aperta di lussazione ileo-sacrale	81.40.33 ↔	Resezione dell'anca secondo Girdlestone, primaria
79.89.30 ↔	Riduzione aperta di lussazione della sinfisi	81.40.34 ↔	Ricostruzione del labbro acetabolare, chirurgica a cielo aperto
79.89.99 ↔	Riduzione aperta di lussazione in altra sede specificata, altro	81.40.35 ↔	Ricostruzione del labbro acetabolare, per via artroscopica
7A.28.31 ↔	Osteotomia della colonna vertebrale, grado III	81.40.99 ↔	Riparazione dell'anca, altro
7A.28.41 ↔	Osteotomia della colonna vertebrale, grado IV	81.97.15 ↔	Revisione e sostituzione di endoprotesi del polso
80.05.15 ↔	Rimozione di protesi totale dell'anca	81.97.16 ↔	Revisione e sostituzione di endoprotesi dell'articolazione della base del pollice
80.05.16 ↔	Rimozione di protesi totale dell'anca, protesi speciale	81.97.17 ↔	Revisione e sostituzione di altra endoprotesi delle articolazioni delle dita delle mani
80.05.17 ↔	Rimozione di stelo nonché testa femorale di protesi dell'anca	81.9A.1B ↔	Innesto di cartilagine e impianto di colture tissutali prodotte in vitro, anca, per via artroscopica
80.05.18 ↔	Rimozione di stelo, testa femorale nonché inserto di protesi dell'anca	81.9A.2B ↔	Innesto di cartilagine e impianto di colture tissutali prodotte in vitro, anca, chirurgica a cielo aperto
80.05.1D ↔	Rimozione di testa femorale, inserto nonché coppa acetabolare di protesi dell'anca	84.28 ↔	Reimpianto della coscia
80.05.1E ↔	Rimozione di inserto nonché coppa acetabolare di protesi dell'anca		

Procedura I08-8

04.03.00 ↔	Sezione o compressione mirata di altri nervi cranici e periferici, NAS	04.04.20 ↔	Altra incisione del tratto extracranico di nervi cranici
04.03.10 ↔	Sezione o compressione mirata del nervo vestibolo-cocleare	04.04.30 ↔	Altra incisione del plesso brachiale
04.03.11 ↔	Sezione o compressione mirata del tratto intracranico di altri nervi cranici e gangli	04.04.31 ↔	Altra incisione di nervi della spalla
04.03.20 ↔	Sezione o compressione mirata di nervi cranici nel tratto extracranico	04.04.32 ↔	Altra incisione di nervi del braccio e della mano
04.03.30 ↔	Sezione o compressione mirata del plesso brachiale	04.04.33 ↔	Altra incisione di nervi del tronco e delle estremità inferiori
04.03.31 ↔	Sezione o compressione mirata di nervi della spalla	04.04.99 ↔	Altra incisione dei nervi cranici e periferici, altro
04.03.32 ↔	Sezione o compressione mirata di nervi del braccio e della mano	04.06.00 ↔	Altre gangliectomie di nervi cranici o periferici, NAS
04.03.33 ↔	Sezione o compressione mirata di nervi del tronco e delle estremità inferiori	04.06.10 ↔	Gangliectomia di gangli intracranici
04.03.99 ↔	Sezione o compressione mirata di altri nervi cranici e periferici, altro	04.06.20 ↔	Gangliectomia di altri gangli periferici
04.04.00 ↔	Altra incisione dei nervi cranici e periferici, NAS	04.06.99 ↔	Altra gangliectomia di gangli cranici o periferici, altro
04.04.10 ↔	Altra incisione del nervo vestibolo-cocleare	04.07.00 ↔	Altra resezione o asportazione di nervi cranici e periferici, NAS
04.04.11 ↔	Altra incisione del tratto intracranico di altri nervi cranici e gangli	04.07.10 ↔	Resezione di nervi per innesto
		04.07.11 ↔	Rimozione di innesto di nervo
		04.07.20 ↔	Altra resezione o asportazione di nervi intracranici
		04.07.30 ↔	Altra resezione o asportazione del tratto extracranico di nervi cranici
		04.07.40 ↔	Altra resezione o asportazione del plesso brachiale
		04.07.41 ↔	Altra resezione o asportazione di nervi della spalla

04.07.42 ↔	Altra resezione o asportazione di nervi del braccio e della mano	04.3X.44 ↔	Sutura interfascicolare di nervi della mano, secondaria
04.07.43 ↔	Altra resezione o asportazione di nervi del tronco e delle estremità inferiori	04.3X.45 ↔	Sutura interfascicolare di nervi del tronco, secondaria
04.07.99 ↔	Altra resezione o asportazione di nervi cranici e periferici, altro	04.3X.46 ↔	Sutura interfascicolare di nervi della gamba (incl. plesso lombosacrale, inguine, pavimento pelvico), secondaria
04.08.00 ↔	Fenestrazione della guaina del nervo ottico, NAS	04.3X.47 ↔	Sutura interfascicolare di nervi del piede, secondaria
04.08.10 ↔	Altri interventi sul nervo ottico	04.3X.49 ↔	Sutura interfascicolare di altri nervi cranici e periferici, secondaria
04.08.99 ↔	Fenestrazione della guaina del nervo ottico, altro	04.3X.99 ↔	Suture di nervi cranici e periferici, altro
04.2X.00 ↔	Distruzione di nervi cranici e periferici e di gangli, NAS	04.42.00 ↔	Altra decompressione di nervi cranici, NAS
04.2X.10 ↔	Distruzione del tratto intracranico di nervi e gangli cranici	04.42.10 ↔	Altra decompressione di nervi cranici, intracranica
04.2X.20 ↔	Distruzione del tratto extracranico di nervi cranici	04.42.20 ↔	Altra decompressione di nervi cranici, extracranica
04.2X.30 ↔	Distruzione del plesso brachiale	04.42.99 ↔	Altra decompressione di nervi cranici, altro
04.2X.31 ↔	Distruzione di nervi della spalla	04.43.00 ↔	Liberazione del tunnel carpale, NAS
04.2X.32 ↔	Distruzione di nervi del braccio e della mano	04.43.10 ↔	Liberazione del tunnel carpale, per via endoscopica
04.2X.33 ↔	Distruzione di nervi del tronco e del plesso lombosacrale	04.43.99 ↔	Liberazione del tunnel carpale, altro
04.2X.34 ↔	Distruzione di nervi della gamba e del piede	04.44 ↔	Liberazione del tunnel tarsale
04.2X.39 ↔	Distruzione di altri nervi o gangli periferici	04.49.00 ↔	Altre decompressioni di nervi periferici o di gangli o separazione di aderenze, NAS
04.2X.99 ↔	Distruzione di nervi cranici e periferici e di gangli, altro	04.49.10 ↔	Altra decompressione o separazione di aderenze del plesso brachiale
04.3X.00 ↔	Suture di nervi cranici e periferici, NAS	04.49.11 ↔	Altra decompressione o separazione di aderenze di nervi della spalla
04.3X.10 ↔	Sutura epineurale del tratto extracranico di nervi cranici, primaria	04.49.12 ↔	Altra decompressione o separazione di aderenze di nervi del braccio
04.3X.11 ↔	Sutura epineurale del plesso brachiale, primaria	04.49.13 ↔	Altra decompressione o separazione di aderenze di nervi della mano
04.3X.12 ↔	Sutura epineurale di nervi della spalla, primaria	04.49.14 ↔	Altra decompressione o separazione di aderenze del plesso lombosacrale, inguine e pavimento pelvico
04.3X.13 ↔	Sutura epineurale di nervi del braccio, primaria	04.49.15 ↔	Altra decompressione o separazione di aderenze di nervi della gamba
04.3X.14 ↔	Sutura epineurale di nervi della mano, primaria	04.49.16 ↔	Altra decompressione o separazione di aderenze di nervi del piede
04.3X.15 ↔	Sutura epineurale di nervi del tronco, primaria	04.49.99 ↔	Altra decompressione o separazione di aderenze di altri nervi periferici o gangli
04.3X.16 ↔	Sutura epineurale di nervi della gamba (incl. plesso lombosacrale, inguine, pavimento pelvico), primaria	04.51.00 ↔	Innesto di nervi cranici o periferici, NAS
04.3X.17 ↔	Sutura epineurale di nervi del piede, primaria	04.51.09 ↔	Innesto di nervi cranici o periferici, altro
04.3X.19 ↔	Sutura epineurale di altri nervi cranici o periferici, primaria	04.51.10 ↔	Innesto del tratto extracranico di nervi cranici
04.3X.20 ↔	Sutura epineurale del tratto extracranico di nervi cranici, secondaria	04.51.11 ↔	Innesto del plesso brachiale e di nervi della spalla
04.3X.21 ↔	Sutura epineurale del plesso brachiale, secondaria	04.51.12 ↔	Innesto di nervi del braccio e della mano
04.3X.22 ↔	Sutura epineurale di nervi della spalla, secondaria	04.51.13 ↔	Innesto di nervi del tronco e delle estremità inferiori
04.3X.23 ↔	Sutura epineurale di nervi del braccio, secondaria	04.51.19 ↔	Innesto di altri nervi cranici o periferici
04.3X.24 ↔	Sutura epineurale di nervi della mano, secondaria	04.6X.00 ↔	Trasposizione di nervi cranici e periferici, NAS
04.3X.25 ↔	Sutura epineurale di nervi del tronco, secondaria	04.6X.10 ↔	Trasposizione del tratto extracranico di nervi cranici con sutura epineurale primaria
04.3X.26 ↔	Sutura epineurale di nervi della gamba (incl. plesso lombosacrale, inguine, pavimento pelvico), secondaria	04.6X.11 ↔	Trasposizione del tratto extracranico di nervi cranici con sutura epineurale secondaria
04.3X.27 ↔	Sutura epineurale di nervi del piede, secondaria	04.6X.12 ↔	Trasposizione del tratto extracranico di nervi cranici con sutura interfascicolare primaria e secondaria
04.3X.29 ↔	Sutura epineurale di altri nervi cranici o periferici, secondaria	04.6X.20 ↔	Trasposizione del plesso brachiale con sutura epineurale primaria
04.3X.30 ↔	Sutura interfascicolare del tratto extracranico di nervi cranici, primaria	04.6X.21 ↔	Trasposizione del plesso brachiale con sutura epineurale secondaria
04.3X.31 ↔	Sutura interfascicolare del plesso brachiale, primaria	04.6X.22 ↔	Trasposizione del plesso brachiale con sutura interfascicolare primaria
04.3X.32 ↔	Sutura interfascicolare di nervi della spalla, primaria	04.6X.23 ↔	Trasposizione del plesso brachiale con sutura interfascicolare secondaria
04.3X.33 ↔	Sutura interfascicolare di nervi del braccio, primaria	04.6X.30 ↔	Trasposizione di nervi della spalla con sutura epineurale primaria e secondaria
04.3X.34 ↔	Sutura interfascicolare di nervi della mano, primaria	04.6X.31 ↔	Trasposizione di nervi della spalla con sutura interfascicolare primaria e secondaria
04.3X.35 ↔	Sutura interfascicolare di nervi del tronco, primaria	04.6X.40 ↔	Trasposizione di nervi del braccio con sutura epineurale primaria
04.3X.36 ↔	Sutura interfascicolare di nervi della gamba (incl. plesso lombosacrale, inguine, pavimento pelvico), primaria	04.6X.41 ↔	Trasposizione di nervi del braccio con sutura epineurale secondaria
04.3X.37 ↔	Sutura interfascicolare di nervi del piede, primaria	04.6X.42 ↔	Trasposizione di nervi del braccio con sutura interfascicolare primaria
04.3X.39 ↔	Sutura interfascicolare di altri nervi cranici e periferici, primaria	04.6X.43 ↔	Trasposizione di nervi del braccio con sutura interfascicolare secondaria
04.3X.40 ↔	Sutura interfascicolare del tratto extracranico di nervi cranici, secondaria		
04.3X.41 ↔	Sutura interfascicolare del plesso brachiale, secondaria		
04.3X.42 ↔	Sutura interfascicolare di nervi della spalla, secondaria		
04.3X.43 ↔	Sutura interfascicolare di nervi del braccio, secondaria		

04.6X.50 ↔	Trasposizione di nervi del tronco e delle estremità inferiori con sutura epineurale primaria e secondaria	04.94.11 ↔	Revisione senza sostituzione di elettrodo(i) di neurostimolatore periferico, elettrodo cilindrico, sistema a elettrodo singolo
04.6X.51 ↔	Trasposizione di nervi del tronco e delle estremità inferiori con sutura interfascicolare primaria e secondaria	04.94.12 ↔	Revisione senza sostituzione di elettrodo(i) di neurostimolatore periferico, elettrodo cilindrico, sistema a più elettrodi
04.6X.60 ↔	Trasposizione di nervi della mano con sutura interfascicolare primaria e secondaria	04.94.13 ↔	Revisione senza sostituzione di elettrodo(i) di neurostimolatore periferico, elettrodo piatto, sistema a elettrodo singolo
04.6X.70 ↔	Trasposizione con neurolisi e decompressione del tratto extracranico di nervi cranici	04.94.14 ↔	Revisione senza sostituzione di elettrodo(i) di neurostimolatore periferico, elettrodo piatto, sistema a più elettrodi
04.6X.71 ↔	Trasposizione con neurolisi e decompressione del plesso brachiale o di nervi della spalla	04.94.15 ↔	Revisione senza sostituzione di elettrodo stimolatore del nervo vago
04.6X.72 ↔	Trasposizione con neurolisi e decompressione di nervi del braccio	04.94.99 ↔	Revisione senza sostituzione di elettrodo(i) di neurostimolatore periferico, altro
04.6X.73 ↔	Trasposizione con neurolisi e decompressione di nervi della mano	04.99.00 ↔	Altri interventi sui nervi cranici e periferici, NAS
04.6X.74 ↔	Trasposizione con neurolisi e decompressione di nervi del tronco e delle estremità inferiori	04.99.10 ↔	Impianto o sostituzione di neuroprotesi periferica
04.6X.75 ↔	Trasposizione di altri nervi cranici e periferici	04.99.11 ↔	Revisione senza sostituzione di neuroprotesi periferica
04.6X.99 ↔	Trasposizione di nervi cranici e periferici, altro	04.99.12 ↔	Rimozione di neuroprotesi periferica
04.71 ↔	Anastomosi ipoglosso-facciale	04.99.99 ↔	Altri interventi sui nervi cranici e periferici, altro
04.72 ↔	Anastomosi accessorio-facciale	05.0 ↔	Sezione di nervo o ganglio simpatico
04.73 ↔	Anastomosi accessorio-ipoglosso	05.21 ↔	Gangliectomia sfenopalatina
04.74.00 ↔	Altre anastomosi di nervi cranici o periferici, NAS	05.22 ↔	Simpatectomia cervicale
04.74.10 ↔	Anastomosi fascio-fasciale di nervo	05.23 ↔	Simpatectomia lombare
04.74.11 ↔	Anastomosi intercosto-fascicolare di nervo	05.24 ↔	Simpatectomia presacrale
04.74.99 ↔	Altre anastomosi di nervi cranici o periferici, altro	05.25 ↔	Simpatectomia periarteriosa
04.75 ↔	Revisione di pregressa ricostruzione di nervi cranici e periferici	05.26 ↔	Simpatectomia toracica
04.76 ↔	Riparazione di lesioni traumatiche di vecchia data di nervi cranici e periferici	05.29 ↔	Altre simpatectomie e gangliectomie
04.79.09 ↔	Altra neuroplastica, altro	05.81 ↔	Riparazione di nervo o ganglio simpatico
04.79.10 ↔	Innesto nonché trasposizione del tratto extracranico di nervi cranici con sutura epineurale	05.89 ↔	Altri interventi su nervi o gangli simpatici
04.79.11 ↔	Innesto nonché trasposizione del plesso brachiale con sutura epineurale	29.92 ↔	Sezione del nervo glossofaringeo
04.79.12 ↔	Innesto nonché trasposizione di nervi della spalla con sutura epineurale	31.91 ↔	Sezione del nervo laringeo
04.79.13 ↔	Innesto nonché trasposizione di nervi del braccio e della mano con sutura epineurale	33.31 ↔	Distruzione del nervo frenico per collassamento del polmone
04.79.14 ↔	Innesto nonché trasposizione di nervi del tronco e delle estremità inferiori con sutura epineurale	81.82.46 ↔	Ricostruzione plastica della cuffia dei rotatori, trasferimento di tendine del muscolo gran dorsale
04.79.19 ↔	Innesto nonché trasposizione del tratto extracranico di nervi cranici con sutura epineurale, altro	81.82.47 ↔	Ricostruzione plastica della cuffia dei rotatori, trasferimento di tendine del muscolo gran pettorale
04.79.20 ↔	Innesto nonché trasposizione di nervo con sutura interfascicolare	83.43.10 ↔	Prelievo di lembo miocutaneo per innesto
04.79.21 ↔	Innesto nonché trasposizione del tratto extracranico di nervi cranici con sutura interfascicolare	83.43.11 ↔	Prelievo di lembo osteomiocutaneo o osteofasciocutaneo per innesto
04.79.22 ↔	Innesto nonché trasposizione del plesso brachiale con sutura interfascicolare	83.43.99 ↔	Asportazione di muscoli o fasce per innesto, altro
04.79.23 ↔	Innesto nonché trasposizione di nervi della spalla con sutura interfascicolare	83.71.10 ↔	Avanzamento di tendini, Testa e collo
04.79.24 ↔	Innesto nonché trasposizione di nervi del braccio e della mano con sutura interfascicolare	83.71.11 ↔	Avanzamento di tendini, Spalla e ascella
04.79.25 ↔	Innesto nonché trasposizione di nervi del tronco e delle estremità inferiore con sutura interfascicolare	83.71.12 ↔	Avanzamento di tendini, Braccio e gomito
04.79.29 ↔	Innesto nonché trasposizione di nervo con sutura interfascicolare, altro	83.71.13 ↔	Avanzamento di tendini, Avambraccio
04.93.10 ↔	Rimozione di elettrodo(i) di neurostimolatore periferico, elettrodo cilindrico, sistema a elettrodo singolo	83.71.14 ↔	Avanzamento di tendini, Parete toracica, addome e dorso
04.93.11 ↔	Rimozione di elettrodo(i) di neurostimolatore periferico, elettrodo cilindrico, sistema a più elettrodi	83.71.15 ↔	Avanzamento di tendini, Regione inguinale e genitale e natiche
04.93.20 ↔	Rimozione di elettrodo(i) di neurostimolatore periferico, elettrodo piatto, sistema a elettrodo singolo	83.71.16 ↔	Avanzamento di tendini, Estremità inferiore
04.93.21 ↔	Rimozione di elettrodo(i) di neurostimolatore periferico, elettrodo piatto, sistema a più elettrodi	83.71.19 ↔	Avanzamento di tendini, Altra localizzazione
04.93.40 ↔	Rimozione di elettrodo del nervo vago	83.71.99 ↔	Avanzamento di tendini, altro
04.93.99 ↔	Rimozione di elettrodo(i) di neurostimolatore periferico, altro	83.76.10 ↔	Altra trasposizione di tendini, Testa e collo
		83.76.11 ↔	Altra trasposizione di tendini, Spalla e ascella
		83.76.12 ↔	Altra trasposizione di tendini, Braccio e gomito
		83.76.13 ↔	Altra trasposizione di tendini, Avambraccio
		83.76.14 ↔	Altra trasposizione di tendini, Parete toracica e dorso
		83.76.15 ↔	Altra trasposizione di tendini, Regione inguinale e genitale e natiche
		83.76.16 ↔	Altra trasposizione di tendini, Estremità inferiore
		83.76.19 ↔	Altra trasposizione di tendini, Altra localizzazione
		83.78.10 ↔	Trasferimento di tendini, Testa e collo
		83.78.11 ↔	Trasferimento di tendini, Spalla e ascella
		83.78.12 ↔	Trasferimento di tendini, Braccio e gomito
		83.78.13 ↔	Trasferimento di tendini, Avambraccio
		83.78.14 ↔	Trasferimento di tendini, Parete toracica, addome e dorso

- 83.78.15 ↔ Trasferimento di tendini, Regione inguinale e genitale e natiche
- 83.78.16 ↔ Trasferimento di tendini, Estremità inferiore
- 83.78.19 ↔ Trasferimento di tendini, Altra localizzazione
- 83.79 ↔ Altra trasposizione di muscoli
- 83.81.10 ↔ Innesto tendineo, Testa e collo
- 83.81.11 ↔ Innesto tendineo, Spalla e ascella
- 83.81.12 ↔ Innesto tendineo, Braccio e gomito
- 83.81.13 ↔ Innesto tendineo, Avambraccio
- 83.81.14 ↔ Innesto tendineo, Parete toracica, addome e dorso
- 83.81.15 ↔ Innesto tendineo, Regione inguinale e genitale e natiche
- 83.81.16 ↔ Innesto tendineo, Estremità inferiore
- 83.81.19 ↔ Innesto tendineo, Altra localizzazione
- 83.82.10 ↔ Innesto di fascia, Testa e collo
- 83.82.11 ↔ Innesto di fascia, Spalla e ascella
- 83.82.12 ↔ Innesto di fascia, Braccio e gomito
- 83.82.13 ↔ Innesto di fascia, Avambraccio
- 83.82.14 ↔ Innesto di fascia, Parete toracica, addome e dorso
- 83.82.15 ↔ Innesto di fascia, Regione inguinale e genitale e natiche
- 83.82.16 ↔ Innesto di fascia, Estremità inferiore
- 83.82.19 ↔ Innesto di fascia, Altra localizzazione
- 83.82.20 ↔ Innesto di lembo muscolare o fasciale locale, Testa e collo
- 83.82.21 ↔ Innesto di lembo muscolare o fasciale locale, Spalla e ascella
- 83.82.22 ↔ Innesto di lembo muscolare o fasciale locale, Braccio e gomito
- 83.82.23 ↔ Innesto di lembo muscolare o fasciale locale, Avambraccio
- 83.82.24 ↔ Innesto di lembo muscolare o fasciale locale, Parete toracica, addome e dorso
- 83.82.25 ↔ Innesto di lembo muscolare o fasciale locale, Regione inguinale e genitale e natiche
- 83.82.26 ↔ Innesto di lembo muscolare o fasciale locale, Estremità inferiore
- 83.82.29 ↔ Innesto di lembo muscolare o fasciale locale, Altra localizzazione
- 83.82.30 ↔ Innesto di lembo osteomiocutaneo o osteofasciocutaneo, Testa e collo
- 83.82.31 ↔ Innesto di lembo osteomiocutaneo o osteofasciocutaneo, Spalla e ascella
- 83.82.32 ↔ Innesto di lembo osteomiocutaneo o osteofasciocutaneo, Braccio e gomito
- 83.82.33 ↔ Innesto di lembo osteomiocutaneo o osteofasciocutaneo, Avambraccio
- 83.82.34 ↔ Innesto di lembo osteomiocutaneo o osteofasciocutaneo, Parete toracica, addome e dorso
- 83.82.35 ↔ Innesto di lembo osteomiocutaneo o osteofasciocutaneo, Regione inguinale e genitale e natiche
- 83.82.36 ↔ Innesto di lembo osteomiocutaneo o osteofasciocutaneo, Estremità inferiore
- 83.82.39 ↔ Innesto di lembo osteomiocutaneo o osteofasciocutaneo, Altra localizzazione

Procedura I08-9

- 02.51.00 ↔ Sinangiosi, NAS
- 02.51.11 ↔ Encefalo-duro-arterio-sinangiosi [EDAS]
- 02.51.12 ↔ Encefalo-duro-arterio-sinangiosi [EDS]
- 02.51.14 ↔ Encefalo-mio-sinangiosi [EMS]
- 02.51.15 ↔ Encefalo-galea-periostio-sinangiosi [EGPS]
- 02.51.99 ↔ Sinangiosi, altro
- 04.03.00 ↔ Sezione o compressione mirata di altri nervi cranici e periferici, NAS
- 04.03.10 ↔ Sezione o compressione mirata del nervo vestibolo-cocleare
- 04.03.11 ↔ Sezione o compressione mirata del tratto intracranico di altri nervi cranici e gangli
- 04.03.20 ↔ Sezione o compressione mirata di nervi cranici nel tratto extracranico
- 04.03.30 ↔ Sezione o compressione mirata del plesso brachiale
- 04.03.31 ↔ Sezione o compressione mirata di nervi della spalla
- 04.03.32 ↔ Sezione o compressione mirata di nervi del braccio e della mano
- 04.03.33 ↔ Sezione o compressione mirata di nervi del tronco e delle estremità inferiori
- 04.03.99 ↔ Sezione o compressione mirata di altri nervi cranici e periferici, altro
- 04.04.00 ↔ Altra incisione dei nervi cranici e periferici, NAS
- 04.04.10 ↔ Altra incisione del nervo vestibolo-cocleare
- 04.04.11 ↔ Altra incisione del tratto intracranico di altri nervi cranici e gangli
- 04.04.20 ↔ Altra incisione del tratto extracranico di nervi cranici
- 04.04.30 ↔ Altra incisione del plesso brachiale
- 04.04.31 ↔ Altra incisione di nervi della spalla
- 04.04.32 ↔ Altra incisione di nervi del braccio e della mano
- 04.04.33 ↔ Altra incisione di nervi del tronco e delle estremità inferiori
- 04.04.99 ↔ Altra incisione dei nervi cranici e periferici, altro
- 04.06.00 ↔ Altre gangliectomie di nervi cranici o periferici, NAS
- 04.06.10 ↔ Gangliectomia di gangli intracranici
- 04.06.20 ↔ Gangliectomia di altri gangli periferici
- 04.06.99 ↔ Altra gangliectomia di gangli cranici o periferici, altro
- 04.07.00 ↔ Altra resezione o asportazione di nervi cranici e periferici, NAS
- 04.07.10 ↔ Resezione di nervi per innesto
- 04.07.11 ↔ Rimozione di innesto di nervo
- 04.07.20 ↔ Altra resezione o asportazione di nervi intracranici
- 04.07.30 ↔ Altra resezione o asportazione del tratto extracranico di nervi cranici
- 04.07.40 ↔ Altra resezione o asportazione del plesso brachiale
- 04.07.41 ↔ Altra resezione o asportazione di nervi della spalla
- 04.07.42 ↔ Altra resezione o asportazione di nervi del braccio e della mano
- 04.07.43 ↔ Altra resezione o asportazione di nervi del tronco e delle estremità inferiori
- 04.07.99 ↔ Altra resezione o asportazione di nervi cranici e periferici, altro
- 04.08.00 ↔ Fenestrazione della guaina del nervo ottico, NAS
- 04.08.10 ↔ Altri interventi sul nervo ottico
- 04.08.99 ↔ Fenestrazione della guaina del nervo ottico, altro
- 04.2X.00 ↔ Distruzione di nervi cranici e periferici e di gangli, NAS
- 04.2X.10 ↔ Distruzione del tratto intracranico di nervi e gangli cranici
- 04.2X.20 ↔ Distruzione del tratto extracranico di nervi cranici
- 04.2X.30 ↔ Distruzione del plesso brachiale
- 04.2X.31 ↔ Distruzione di nervi della spalla
- 04.2X.32 ↔ Distruzione di nervi del braccio e della mano
- 04.2X.33 ↔ Distruzione di nervi del tronco e del plesso lombosacrale
- 04.2X.34 ↔ Distruzione di nervi della gamba e del piede
- 04.2X.39 ↔ Distruzione di altri nervi o gangli periferici
- 04.2X.99 ↔ Distruzione di nervi cranici e periferici e di gangli, altro
- 04.3X.00 ↔ Suture di nervi cranici e periferici, NAS
- 04.3X.10 ↔ Sutura epineurale del tratto extracranico di nervi cranici, primaria
- 04.3X.11 ↔ Sutura epineurale del plesso brachiale, primaria
- 04.3X.12 ↔ Sutura epineurale di nervi della spalla, primaria
- 04.3X.13 ↔ Sutura epineurale di nervi del braccio, primaria

04.3X.14 ↔	Sutura epineurale di nervi della mano, primaria	04.49.14 ↔	Altra decompressione o separazione di aderenze del plesso lombosacrale, inguine e pavimento pelvico
04.3X.15 ↔	Sutura epineurale di nervi del tronco, primaria	04.49.15 ↔	Altra decompressione o separazione di aderenze di nervi della gamba
04.3X.16 ↔	Sutura epineurale di nervi della gamba (incl. plesso lombosacrale, inguine, pavimento pelvico), primaria	04.49.16 ↔	Altra decompressione o separazione di aderenze di nervi del piede
04.3X.17 ↔	Sutura epineurale di nervi del piede, primaria	04.49.99 ↔	Altra decompressione o separazione di aderenze di altri nervi periferici o gangli
04.3X.19 ↔	Sutura epineurale di altri nervi cranici o periferici, primaria	04.51.00 ↔	Innesto di nervi cranici o periferici, NAS
04.3X.20 ↔	Sutura epineurale del tratto extracranico di nervi cranici, secondaria	04.51.09 ↔	Innesto di nervi cranici o periferici, altro
04.3X.21 ↔	Sutura epineurale del plesso brachiale, secondaria	04.51.10 ↔	Innesto del tratto extracranico di nervi cranici
04.3X.22 ↔	Sutura epineurale di nervi della spalla, secondaria	04.51.11 ↔	Innesto del plesso brachiale e di nervi della spalla
04.3X.23 ↔	Sutura epineurale di nervi del braccio, secondaria	04.51.12 ↔	Innesto di nervi del braccio e della mano
04.3X.24 ↔	Sutura epineurale di nervi della mano, secondaria	04.51.13 ↔	Innesto di nervi del tronco e delle estremità inferiori
04.3X.25 ↔	Sutura epineurale di nervi del tronco, secondaria	04.51.19 ↔	Innesto di altri nervi cranici o periferici
04.3X.26 ↔	Sutura epineurale di nervi della gamba (incl. plesso lombosacrale, inguine, pavimento pelvico), secondaria	04.6X.00 ↔	Trasposizione di nervi cranici e periferici, NAS
04.3X.27 ↔	Sutura epineurale di nervi del piede, secondaria	04.6X.10 ↔	Trasposizione del tratto extracranico di nervi cranici con sutura epineurale primaria
04.3X.29 ↔	Sutura epineurale di altri nervi cranici o periferici, secondaria	04.6X.11 ↔	Trasposizione del tratto extracranico di nervi cranici con sutura epineurale secondaria
04.3X.30 ↔	Sutura interfascicolare del tratto extracranico di nervi cranici, primaria	04.6X.12 ↔	Trasposizione del tratto extracranico di nervi cranici con sutura interfascicolare primaria e secondaria
04.3X.31 ↔	Sutura interfascicolare del plesso brachiale, primaria	04.6X.20 ↔	Trasposizione del plesso brachiale con sutura epineurale primaria
04.3X.32 ↔	Sutura interfascicolare di nervi della spalla, primaria	04.6X.21 ↔	Trasposizione del plesso brachiale con sutura epineurale secondaria
04.3X.33 ↔	Sutura interfascicolare di nervi del braccio, primaria	04.6X.22 ↔	Trasposizione del plesso brachiale con sutura interfascicolare primaria
04.3X.34 ↔	Sutura interfascicolare di nervi della mano, primaria	04.6X.23 ↔	Trasposizione del plesso brachiale con sutura interfascicolare secondaria
04.3X.35 ↔	Sutura interfascicolare di nervi del tronco, primaria	04.6X.30 ↔	Trasposizione di nervi della spalla con sutura epineurale primaria e secondaria
04.3X.36 ↔	Sutura interfascicolare di nervi della gamba (incl. plesso lombosacrale, inguine, pavimento pelvico), primaria	04.6X.31 ↔	Trasposizione di nervi della spalla con sutura interfascicolare primaria e secondaria
04.3X.37 ↔	Sutura interfascicolare di nervi del piede, primaria	04.6X.40 ↔	Trasposizione di nervi del braccio con sutura epineurale primaria
04.3X.39 ↔	Sutura interfascicolare di altri nervi cranici e periferici, primaria	04.6X.41 ↔	Trasposizione di nervi del braccio con sutura epineurale secondaria
04.3X.40 ↔	Sutura interfascicolare del tratto extracranico di nervi cranici, secondaria	04.6X.42 ↔	Trasposizione di nervi del braccio con sutura interfascicolare primaria
04.3X.41 ↔	Sutura interfascicolare del plesso brachiale, secondaria	04.6X.43 ↔	Trasposizione di nervi del braccio con sutura interfascicolare secondaria
04.3X.42 ↔	Sutura interfascicolare di nervi della spalla, secondaria	04.6X.50 ↔	Trasposizione di nervi del tronco e delle estremità inferiori con sutura epineurale primaria e secondaria
04.3X.43 ↔	Sutura interfascicolare di nervi del braccio, secondaria	04.6X.51 ↔	Trasposizione di nervi del tronco e delle estremità inferiori con sutura interfascicolare primaria e secondaria
04.3X.44 ↔	Sutura interfascicolare di nervi della mano, secondaria	04.6X.60 ↔	Trasposizione di nervi della mano con sutura interfascicolare primaria e secondaria
04.3X.45 ↔	Sutura interfascicolare di nervi del tronco, secondaria	04.6X.70 ↔	Trasposizione con neurolisi e decompressione del tratto extracranico di nervi cranici
04.3X.46 ↔	Sutura interfascicolare di nervi della gamba (incl. plesso lombosacrale, inguine, pavimento pelvico), secondaria	04.6X.71 ↔	Trasposizione con neurolisi e decompressione del plesso brachiale o di nervi della spalla
04.3X.47 ↔	Sutura interfascicolare di nervi del piede, secondaria	04.6X.72 ↔	Trasposizione con neurolisi e decompressione di nervi del braccio
04.3X.49 ↔	Sutura interfascicolare di altri nervi cranici e periferici, secondaria	04.6X.73 ↔	Trasposizione con neurolisi e decompressione di nervi della mano
04.3X.99 ↔	Suture di nervi cranici e periferici, altro	04.6X.74 ↔	Trasposizione con neurolisi e decompressione di nervi del tronco e delle estremità inferiori
04.42.00 ↔	Altra decompressione di nervi cranici, NAS	04.6X.75 ↔	Trasposizione di altri nervi cranici e periferici
04.42.10 ↔	Altra decompressione di nervi cranici, intracranica	04.6X.99 ↔	Trasposizione di nervi cranici e periferici, altro
04.42.20 ↔	Altra decompressione di nervi cranici, extracranica	04.71 ↔	Anastomosi ipoglosso-facciale
04.42.99 ↔	Altra decompressione di nervi cranici, altro	04.72 ↔	Anastomosi accessorio-facciale
04.43.00 ↔	Liberazione del tunnel carpale, NAS	04.73 ↔	Anastomosi accessorio-ipoglosso
04.43.10 ↔	Liberazione del tunnel carpale, per via endoscopica	04.74.00 ↔	Altre anastomosi di nervi cranici o periferici, NAS
04.43.99 ↔	Liberazione del tunnel carpale, altro	04.74.10 ↔	Anastomosi fascio-fasciale di nervo
04.44 ↔	Liberazione del tunnel tarsale	04.74.11 ↔	Anastomosi intercosto-fascicolare di nervo
04.49.00 ↔	Altre decompressioni di nervi periferici o di gangli o separazione di aderenze, NAS	04.74.99 ↔	Altre anastomosi di nervi cranici o periferici, altro
04.49.10 ↔	Altra decompressione o separazione di aderenze del plesso brachiale	04.75 ↔	Revisione di pregressa ricostruzione di nervi cranici e periferici
04.49.11 ↔	Altra decompressione o separazione di aderenze di nervi della spalla		
04.49.12 ↔	Altra decompressione o separazione di aderenze di nervi del braccio		
04.49.13 ↔	Altra decompressione o separazione di aderenze di nervi della mano		

04.76 ↔	Riparazione di lesioni traumatiche di vecchia data di nervi cranici e periferici	05.29 ↔	Altre simpatectomie e gangliectomie
04.79.09 ↔	Altra neuroplastica, altro	05.81 ↔	Riparazione di nervo o ganglio simpatico
04.79.10 ↔	Innesto nonché trasposizione del tratto extracranico di nervi cranici con sutura epineurale	05.89 ↔	Altri interventi su nervi o gangli simpatici
04.79.11 ↔	Innesto nonché trasposizione del plesso brachiale con sutura epineurale	29.92 ↔	Sezione del nervo glossofaringeo
04.79.12 ↔	Innesto nonché trasposizione di nervi della spalla con sutura epineurale	31.91 ↔	Sezione del nervo laringeo
04.79.13 ↔	Innesto nonché trasposizione di nervi del braccio e della mano con sutura epineurale	33.31 ↔	Distruzione del nervo frenico per collassamento del polmone
04.79.14 ↔	Innesto nonché trasposizione di nervi del tronco e delle estremità inferiori con sutura epineurale	38.04.00 ↔	Incisione dell'aorta, NAS
04.79.19 ↔	Innesto nonché trasposizione del tratto extracranico di nervi cranici con sutura epineurale, altro	38.04.10 ↔	Incisione dell'aorta ascendente e dell'arco aortico
04.79.20 ↔	Innesto nonché trasposizione di nervo con sutura interfascicolare	38.04.20 ↔	Incisione dell'aorta discendente
04.79.21 ↔	Innesto nonché trasposizione del tratto extracranico di nervi cranici con sutura interfascicolare	38.04.30 ↔	Incisione dell'aorta addominale
04.79.22 ↔	Innesto nonché trasposizione del plesso brachiale con sutura interfascicolare	38.04.99 ↔	Incisione dell'aorta, altro
04.79.23 ↔	Innesto nonché trasposizione di nervi della spalla con sutura interfascicolare	38.05.00 ↔	Incisione di altri vasi toracici, NAS
04.79.24 ↔	Innesto nonché trasposizione di nervi del braccio e della mano con sutura interfascicolare	38.05.10 ↔	Incisione di altre arterie toraciche
04.79.25 ↔	Innesto nonché trasposizione di nervi del tronco e delle estremità inferiori con sutura interfascicolare	38.05.20 ↔	Incisione di vene toraciche, NAS
04.79.29 ↔	Innesto nonché trasposizione di nervo con sutura interfascicolare, altro	38.05.21 ↔	Incisione di vene toraciche profonde
04.93.10 ↔	Rimozione di elettrodo(i) di neurostimolatore periferico, elettrodo cilindrico, sistema a elettrodo singolo	38.05.29 ↔	Incisione di vene toraciche, altro
04.93.11 ↔	Rimozione di elettrodo(i) di neurostimolatore periferico, elettrodo cilindrico, sistema a più elettrodi	38.05.99 ↔	Incisione di altri vasi toracici, altro
04.93.20 ↔	Rimozione di elettrodo(i) di neurostimolatore periferico, elettrodo piatto, sistema a elettrodo singolo	38.06.00 ↔	Incisione di arterie addominali, NAS
04.93.21 ↔	Rimozione di elettrodo(i) di neurostimolatore periferico, elettrodo piatto, sistema a più elettrodi	38.06.10 ↔	Incisione di arterie viscerali, NAS
04.93.40 ↔	Rimozione di elettrodo del nervo vago	38.06.11 ↔	Incisione del tronco celiaco
04.93.99 ↔	Rimozione di elettrodo(i) di neurostimolatore periferico, altro	38.06.12 ↔	Incisione dell'arteria gastrica
04.94.11 ↔	Revisione senza sostituzione di elettrodo(i) di neurostimolatore periferico, elettrodo cilindrico, sistema a elettrodo singolo	38.06.13 ↔	Incisione dell'arteria epatica
04.94.12 ↔	Revisione senza sostituzione di elettrodo(i) di neurostimolatore periferico, elettrodo cilindrico, sistema a più elettrodi	38.06.14 ↔	Incisione dell'arteria splenica
04.94.13 ↔	Revisione senza sostituzione di elettrodo(i) di neurostimolatore periferico, elettrodo piatto, sistema a elettrodo singolo	38.06.15 ↔	Incisione dell'arteria renale
04.94.14 ↔	Revisione senza sostituzione di elettrodo(i) di neurostimolatore periferico, elettrodo piatto, sistema a più elettrodi	38.06.16 ↔	Incisione dell'arteria mesenterica
04.94.15 ↔	Revisione senza sostituzione di elettrodo stimolatore del nervo vago	38.06.17 ↔	Incisione dell'arteria lombare
04.94.99 ↔	Revisione senza sostituzione di elettrodo(i) di neurostimolatore periferico, altro	38.06.18 ↔	Incisione dell'arteria iliaca
04.99.00 ↔	Altri interventi sui nervi cranici e periferici, NAS	38.06.19 ↔	Incisione di arterie viscerali, altro
04.99.10 ↔	Impianto o sostituzione di neuroprotesi periferica	38.06.99 ↔	Incisione di arterie addominali, altro
04.99.11 ↔	Revisione senza sostituzione di neuroprotesi periferica	38.07.00 ↔	Incisione di vene addominali, NAS
04.99.12 ↔	Rimozione di neuroprotesi periferica	38.07.10 ↔	Incisione di vene addominali profonde, NAS
04.99.99 ↔	Altri interventi sui nervi cranici e periferici, altro	38.07.11 ↔	Incisione della vena cava inferiore
05.0 ↔	Sezione di nervo o ganglio simpatico	38.07.12 ↔	Incisione della vena iliaca
05.21 ↔	Gangliectomia sfenopalatina	38.07.19 ↔	Incisione di vene addominali profonde, altro
05.22 ↔	Simpatectomia cervicale	38.07.99 ↔	Incisione di vene addominali, altro
05.23 ↔	Simpatectomia lombare	38.12 ↔	Endarteriectomia di altri vasi della testa e del collo
05.24 ↔	Simpatectomia presacrale	38.13 ↔	Endarteriectomia di vasi dell'arto superiore
05.25 ↔	Simpatectomia periarteriosa	38.14.10 ↔	Endarteriectomia dell'aorta ascendente e dell'arco aortico
05.26 ↔	Simpatectomia toracica	38.14.20 ↔	Endarteriectomia dell'aorta discendente
		38.14.30 ↔	Endarteriectomia dell'aorta addominale
		38.14.99 ↔	Endarteriectomia dell'aorta, altro
		38.15.10 ↔	Endarteriectomia dell'arteria succlavia
		38.15.20 ↔	Endarteriectomia del tronco brachiocefalico
		38.15.30 ↔	Endarteriectomia dell'arteria polmonare
		38.15.40 ↔	Endarteriectomia della vena polmonare
		38.15.99 ↔	Endarteriectomia di altri vasi toracici, altro
		38.16.09 ↔	Endarteriectomia e endoflebectomia dei vasi addominali, altro
		38.16.11 ↔	Endarteriectomia del tronco celiaco
		38.16.12 ↔	Endarteriectomia dell'arteria gastrica
		38.16.13 ↔	Endarteriectomia dell'arteria epatica
		38.16.14 ↔	Endarteriectomia dell'arteria splenica
		38.16.15 ↔	Endarteriectomia dell'arteria renale
		38.16.16 ↔	Endarteriectomia dell'arteria mesenterica
		38.16.17 ↔	Endarteriectomia dell'arteria lombare
		38.16.18 ↔	Endarteriectomia dell'arteria iliaca
		38.16.21 ↔	Endoflebectomia alla vena iliaca
		38.18.09 ↔	Endarteriectomia e endoflebectomia dei vasi dell'arto inferiore, altro
		38.18.10 ↔	Endarteriectomia dell'arteria femorale (comune) (superficiale)
		38.18.11 ↔	Endarteriectomia dell'arteria femorale profonda
		38.18.12 ↔	Endarteriectomia dell'arteria poplitea
		38.18.21 ↔	Endoflebectomia alla vena femorale
		38.32.10 ↔	Resezione di arterie extracraniche della testa e del collo con anastomosi
		38.32.21 ↔	Resezione della vena giugulare con anastomosi
		38.32.22 ↔	Resezione di vene extracraniche superficiali della testa e del collo con anastomosi

38.32.99 ↔	Resezione di altri vasi della testa e del collo con anastomosi, altro	38.39.10 ↔	Resezione di vene dell'arto inferiore con anastomosi, vene profonde
38.33.00 ↔	Resezione di vasi dell'arto superiore con anastomosi, NAS	38.39.99 ↔	Resezione di vene dell'arto inferiore con anastomosi, altro
38.33.10 ↔	Resezione di arterie dell'arto superiore con anastomosi, NAS	38.42 ↔	Resezione di altri vasi della testa e collo con sostituzione
38.33.11 ↔	Resezione di arterie del braccio con anastomosi	38.43.00 ↔	Resezione di vasi dell'arto superiore con sostituzione, NAS
38.33.12 ↔	Resezione dell'arteria ulnare con anastomosi	38.43.10 ↔	Resezione di arterie dell'arto superiore con sostituzione, NAS
38.33.13 ↔	Resezione di altre arterie dell'avambraccio con anastomosi	38.43.11 ↔	Resezione dell'arteria ascellare con sostituzione
38.33.14 ↔	Resezione di arterie della mano con anastomosi	38.43.20 ↔	Resezione di vene dell'arto superiore con sostituzione, NAS
38.33.20 ↔	Resezione di vene dell'arto superiore con anastomosi, NAS	38.43.21 ↔	Resezione della vena ascellare con sostituzione
38.33.21 ↔	Resezione della vena ascellare con anastomosi	38.43.28 ↔	Resezione di altre vene profonde dell'arto superiore con sostituzione
38.33.22 ↔	Resezione di altre vene profonde dell'arto superiore con anastomosi	38.43.29 ↔	Resezione di vene dell'arto superiore con sostituzione, altro
38.33.23 ↔	Resezione di vene superficiali dell'arto superiore con anastomosi	38.43.99 ↔	Resezione di vasi dell'arto superiore con sostituzione, altro
38.33.99 ↔	Resezione di vasi dell'arto superiore con anastomosi, altro	38.44.00 ↔	Resezione dell'aorta addominale con sostituzione, NAS
38.34.00 ↔	Resezione dell'aorta con anastomosi, NAS	38.44.10 ↔	Resezione dell'aorta addominale con sostituzione, soprarrenale
38.34.10 ↔	Resezione dell'aorta ascendente e dell'arco aortico con anastomosi	38.44.11 ↔	Resezione dell'aorta addominale con sostituzione, infrarenale
38.34.20 ↔	Resezione dell'aorta discendente con anastomosi	38.44.12 ↔	Resezione dell'aorta addominale con sostituzione, iuxtarenale
38.34.30 ↔	Resezione dell'aorta addominale con anastomosi	38.44.99 ↔	Resezione dell'aorta addominale con sostituzione, altro
38.34.99 ↔	Resezione dell'aorta con anastomosi, altro	38.45.00 ↔	Resezione di vasi toracici con sostituzione, NAS
38.35.00 ↔	Resezione di arterie toraciche con anastomosi, NAS	38.45.10 ↔	Resezione dell'aorta toracica con sostituzione, NAS
38.35.10 ↔	Resezione di arterie toraciche con anastomosi, NAS	38.45.12 ↔	Resezione dell'aorta toracica con sostituzione
38.35.11 ↔	Resezione dell'arteria succlavia con anastomosi	38.45.13 ↔	Resezione dell'aorta toracoaddominale con sostituzione
38.35.12 ↔	Resezione del tronco brachiocefalico con anastomosi	38.45.14 ↔	Resezione dell'aorta toracica con sostituzione con protesi ibrida
38.35.13 ↔	Resezione dell'arteria polmonare con anastomosi	38.45.15 ↔	Resezione dell'aorta ascendente con sostituzione
38.35.19 ↔	Resezione di arterie toraciche con anastomosi, altro	38.45.16 ↔	Resezione dell'arco aortico con sostituzione
38.35.20 ↔	Resezione di vene toraciche con anastomosi, NAS	38.45.17 ↔	Resezione dell'aorta ascendente nonché dell'arco aortico con sostituzione
38.35.21 ↔	Resezione della vena polmonare con anastomosi	38.45.19 ↔	Resezione dell'aorta toracica con sostituzione, altro
38.35.22 ↔	Resezione della vena succlavia con anastomosi	38.45.20 ↔	Resezione di altre arterie toraciche con sostituzione, NAS
38.35.23 ↔	Resezione della vena cava superiore con anastomosi	38.45.21 ↔	Resezione dell'arteria polmonare con sostituzione
38.35.28 ↔	Resezione di vene toraciche e altre vene profonde con anastomosi	38.45.22 ↔	Resezione del tronco brachiocefalico con sostituzione
38.35.29 ↔	Resezione di vene toraciche con anastomosi, altro	38.45.29 ↔	Resezione di altre arterie toraciche con sostituzione
38.35.99 ↔	Resezione di vasi toracici con anastomosi, altro	38.45.30 ↔	Resezione di vene toraciche con sostituzione, NAS
38.36.00 ↔	Resezione di arterie addominali con anastomosi, NAS	38.45.31 ↔	Resezione della vena cava superiore con sostituzione
38.36.10 ↔	Resezione di arterie viscerali con anastomosi, NAS	38.45.38 ↔	Resezione di altre vene toraciche profonde con sostituzione
38.36.11 ↔	Resezione del tronco celiaco con anastomosi	38.45.39 ↔	Resezione di vene toraciche con sostituzione, altro
38.36.12 ↔	Resezione dell'arteria gastrica con anastomosi	38.45.99 ↔	Resezione di vasi toracici con sostituzione, altro
38.36.13 ↔	Resezione dell'arteria epatica con anastomosi	38.46 ↔	Resezione di arterie addominali con sostituzione
38.36.14 ↔	Resezione dell'arteria splenica con anastomosi	38.47.00 ↔	Resezione di vene addominali con sostituzione, NAS
38.36.15 ↔	Resezione dell'arteria renale con anastomosi	38.47.10 ↔	Resezione di vene addominali profonde con sostituzione, NAS
38.36.16 ↔	Resezione dell'arteria mesenterica	38.47.11 ↔	Resezione della vena cava inferiore con sostituzione
38.36.17 ↔	Resezione dell'arteria iliaca con anastomosi	38.47.12 ↔	Resezione della vena iliaca con sostituzione
38.36.19 ↔	Resezione di arterie viscerali con anastomosi, altro	38.47.19 ↔	Resezione di vene addominali profonde con sostituzione, altro
38.36.99 ↔	Resezione di arterie addominali con anastomosi, altro	38.47.99 ↔	Resezione di vene addominali con sostituzione, altro
38.37.00 ↔	Resezione di vene addominali con anastomosi, NAS	38.48.00 ↔	Resezione di arterie dell'arto inferiore con sostituzione, NAS
38.37.10 ↔	Resezione di vene addominali profonde con anastomosi, NAS	38.48.10 ↔	Resezione dell'arteria femorale (comune) (superficiale) con sostituzione
38.37.11 ↔	Resezione della vena cava inferiore con anastomosi	38.48.11 ↔	Resezione dell'arteria femorale profonda con sostituzione
38.37.12 ↔	Resezione della vena iliaca con anastomosi	38.48.12 ↔	Resezione dell'arteria poplitea con sostituzione
38.37.19 ↔	Resezione di vene addominali profonde con anastomosi, altro	38.48.13 ↔	Resezione di arterie della gamba con sostituzione
38.37.99 ↔	Resezione di vene addominali con anastomosi, altro		
38.38.00 ↔	Resezione di arterie dell'arto inferiore con anastomosi, NAS		
38.38.10 ↔	Resezione dell'arteria femorale (comune) (superficiale) con anastomosi		
38.38.11 ↔	Resezione dell'arteria femorale profonda con anastomosi		
38.38.12 ↔	Resezione dell'arteria poplitea con anastomosi		
38.38.99 ↔	Resezione di arterie dell'arto inferiore con anastomosi, altro		
38.39.00 ↔	Resezione di vene dell'arto inferiore con anastomosi, NAS		

38.48.99 ↔	Resezione di arterie dell'arto inferiore con sostituzione, altro	38.69 ↔	Altra asportazione di vene dell'arto inferiore
38.49.00 ↔	Resezione di vene dell'arto inferiore con sostituzione, NAS	38.7X.10 ↔	Interruzione della vena cava, chirurgica a cielo aperto, NAS
38.49.10 ↔	Resezione di vene profonde dell'arto inferiore con sostituzione	38.7X.11 ↔	Inserzione di sistema di protezione da embolia nella vena cava, chirurgica a cielo aperto
38.49.99 ↔	Resezione di vene dell'arto inferiore con sostituzione, altro	38.7X.12 ↔	Rimozione di sistema di protezione da embolia dalla vena cava, chirurgica a cielo aperto
38.50 ↔	Legatura e stripping di vene varicose, sede non specificata	38.7X.13 ↔	Legatura o plicatura della vena cava, chirurgica a cielo aperto
38.52 ↔	Legatura e stripping di vene varicose di altri vasi della testa e del collo	38.7X.19 ↔	Interruzione della vena cava, chirurgica a cielo aperto, altro
38.53 ↔	Legatura e stripping di vene varicose dell'arto superiore	38.82.00 ↔	Altra occlusione chirurgica di vasi della testa e del collo, NAS
38.55 ↔	Legatura e stripping di vene varicose toraciche	38.82.10 ↔	Altra occlusione chirurgica di arterie extracraniche della testa e del collo
38.57 ↔	Legatura e stripping di vene varicose addominali	38.82.20 ↔	Altra occlusione chirurgica di vene extracraniche della testa e del collo
38.59.00 ↔	Legatura e stripping di vene varicose dell'arto inferiore, NAS	38.82.21 ↔	Altra occlusione chirurgica della vena giugulare
38.59.10 ↔	Legatura, asportazione e stripping di vene varicose e vene perforanti dell'arto inferiore (quale intervento indipendente)	38.82.22 ↔	Altra occlusione chirurgica di altre vene extracraniche profonde della testa e del collo
38.59.20 ↔	Crossectomia e stripping di vene varicose dell'arto inferiore, NAS	38.82.29 ↔	Altra occlusione chirurgica di vene extracraniche della testa e del collo, altro
38.59.21 ↔	Crossectomia e stripping, vena safena magna	38.82.99 ↔	Altra occlusione chirurgica di vasi della testa e del collo, altro
38.59.22 ↔	Crossectomia e stripping, vena safena parva	38.83.11 ↔	Altra occlusione chirurgica di arterie della mano
38.59.23 ↔	Crossectomia e stripping, vena safena magna e parva	38.83.19 ↔	Altra occlusione chirurgica di altre arterie dell'arto superiore
38.59.30 ↔	Crossectomia (isolata), NAS	38.83.21 ↔	Altra occlusione chirurgica di vene profonde dell'arto superiore, NAS
38.59.31 ↔	Crossectomia (isolata), vena safena magna	38.84.00 ↔	Altra occlusione chirurgica dell'aorta, NAS
38.59.32 ↔	Crossectomia (isolata), vena safena parva	38.84.09 ↔	Altra occlusione chirurgica dell'aorta, altro
38.59.33 ↔	Crossectomia (isolata), vena safena magna e parva	38.84.10 ↔	Altra occlusione chirurgica dell'aorta toracica
38.59.40 ↔	Terapia laser locale di vene varicose	38.84.20 ↔	Altra occlusione chirurgica dell'aorta addominale
38.59.50 ↔	Terapia endoluminale di varici	38.84.31 ↔	Legatura del dotto arterioso pervio
38.59.51 ↔	Terapia laser endovenosa di varici [EVLV]	38.85.00 ↔	Altra occlusione chirurgica di altri vasi toracici, NAS
38.59.52 ↔	Ablazione endovenosa a radiofrequenza di varici	38.85.11 ↔	Altra occlusione chirurgica dell'arteria succlavia
38.59.59 ↔	Terapia endoluminale di varici, altro	38.85.12 ↔	Altra occlusione chirurgica dell'arteria polmonare
38.59.99 ↔	Legatura e stripping di vene varicose dell'arto inferiore, altro	38.85.13 ↔	Altra occlusione chirurgica del tronco brachiocefalico
38.64.00 ↔	Altra asportazione dell'aorta, NAS	38.85.21 ↔	Altra occlusione chirurgica della vena cava superiore
38.64.10 ↔	Altra asportazione dell'aorta toracica	38.85.22 ↔	Altra occlusione chirurgica della vena polmonare
38.64.20 ↔	Altra asportazione dell'aorta addominale	38.85.23 ↔	Altra occlusione chirurgica della vena succlavia
38.64.99 ↔	Altra asportazione dell'aorta, altro	38.85.99 ↔	Altra occlusione chirurgica di altri vasi toracici, altro
38.65.10 ↔	Altra asportazione di arterie toraciche	38.86.00 ↔	Altra occlusione chirurgica di arterie addominali, NAS
38.65.20 ↔	Altra asportazione di vene toraciche, NAS	38.86.10 ↔	Altra occlusione chirurgica di arterie viscerali, NAS
38.65.21 ↔	Altra asportazione della vena cava superiore	38.86.11 ↔	Altra occlusione chirurgica del tronco celiaco
38.65.22 ↔	Altra asportazione di altre vene toraciche profonde	38.86.12 ↔	Altra occlusione chirurgica dell'arteria gastrica
38.65.29 ↔	Altra asportazione di vene toraciche, altro	38.86.13 ↔	Altra occlusione chirurgica dell'arteria epatica
38.65.99 ↔	Altra asportazione di vasi toracici, altro	38.86.14 ↔	Altra occlusione chirurgica dell'arteria splenica
38.66.00 ↔	Altra asportazione di arterie addominali, NAS	38.86.15 ↔	Altra occlusione chirurgica dell'arteria renale
38.66.10 ↔	Altra asportazione di arterie viscerali, NAS	38.86.16 ↔	Altra occlusione chirurgica dell'arteria mesenterica
38.66.11 ↔	Altra asportazione del tronco celiaco	38.86.17 ↔	Altra occlusione chirurgica dell'arteria iliaca
38.66.12 ↔	Altra asportazione dell'arteria gastrica	38.86.19 ↔	Altra occlusione chirurgica di arterie viscerali, altro
38.66.13 ↔	Altra asportazione dell'arteria epatica	38.86.99 ↔	Altra occlusione chirurgica di arterie addominali, altro
38.66.14 ↔	Altra asportazione dell'arteria splenica	38.87.00 ↔	Altra occlusione chirurgica di vene addominali, NAS
38.66.15 ↔	Altra asportazione dell'arteria renale	38.87.10 ↔	Altra occlusione chirurgica di vene addominali profonde, NAS
38.66.16 ↔	Altra asportazione dell'arteria mesenterica	38.87.11 ↔	Altra occlusione chirurgica della vena cava inferiore
38.66.17 ↔	Altra asportazione dell'arteria lombare	38.87.12 ↔	Altra occlusione chirurgica della vena iliaca comune e iliaca interna
38.66.18 ↔	Altra asportazione dell'arteria iliaca	38.87.19 ↔	Altra occlusione chirurgica di vene addominali profonde, altro
38.66.19 ↔	Altra asportazione di arterie viscerali, altro	38.87.99 ↔	Altra occlusione chirurgica di vene addominali, altro
38.66.99 ↔	Altra asportazione di arterie addominali, altro	39.0X.00 ↔	Shunt arterioso sistemico-polmonare, NAS
38.67.00 ↔	Altra asportazione di vene addominali, NAS	39.0X.10 ↔	Anastomosi succlavia-polmonare [Blalock-Taussig]
38.67.10 ↔	Altra asportazione di vene addominali profonde, NAS	39.0X.11 ↔	Anastomosi aorta-polmonare destra [Waterston-Cooley]
38.67.11 ↔	Altra asportazione della vena cava inferiore	39.0X.12 ↔	Anastomosi aorta discendente-polmonare sinistra [Potts-Smith]
38.67.12 ↔	Altra asportazione della vena iliaca	39.0X.13 ↔	Anastomosi polmonare sinistra-polmonare destra
38.67.19 ↔	Altra asportazione di vene addominali profonde, altro		
38.67.99 ↔	Altra asportazione di vene addominali, altro		
38.68.00 ↔	Altra asportazione di arterie dell'arto inferiore, NAS		
38.68.10 ↔	Altra asportazione di arterie della coscia		
38.68.20 ↔	Altra asportazione di arterie della gamba e del piede		
38.68.99 ↔	Altra asportazione di arterie dell'arto inferiore, altro		

39.0X.20 ↔	Shunt protesico polmonare-aorta, centrale	39.29.20 ↔	Shunt o bypass vascolari di arterie dell'arto superiore
39.0X.21 ↔	Shunt protesico polmonare-aorta, periferico	39.29.30 ↔	Altri shunt o bypass vascolari (periferici), extraanatomici, NAS
39.0X.23 ↔	Banding dell'arteria polmonare	39.29.31 ↔	Shunt o bypass vascolare succlavia-femorale
39.0X.24 ↔	Shunt arterioso sistemico-polmonare, intervento di Damus-Kay-Stansel	39.29.32 ↔	Shunt o bypass vascolare axillo-femorale
39.0X.99 ↔	Shunt arterioso sistemico-polmonare, altro	39.29.33 ↔	Bypass crossover femoro-femorale
39.10 ↔	Shunt venoso intraaddominale, NAS	39.29.39 ↔	Altri shunt o bypass vascolari (periferici), extraanatomici, altro
39.11.00 ↔	Confezione e revisione di shunt portosistemico, TIPS, NAS	39.29.40 ↔	Shunt o bypass vascolari di vene
39.11.11 ↔	Confezione di shunt portosistemico, impiego di angioplastica percutanea (con palloncino)	39.29.80 ↔	Shunt temporaneo intraoperatorio, NAS
39.11.12 ↔	Confezione di shunt portosistemico, trombolisi e trombectomia percutanea	39.29.81 ↔	Shunt temporaneo intraoperatorio, arterio-arterioso
39.11.13 ↔	Confezione di shunt portosistemico, impiego di stent	39.29.82 ↔	Shunt temporaneo intraoperatorio, arteriovenoso
39.11.21 ↔	Revisione di shunt portosistemico, occlusione percutanea	39.29.89 ↔	Shunt temporaneo intraoperatorio, altro
39.11.22 ↔	Revisione di shunt portosistemico, posa di stent	39.29.99 ↔	Altri shunt o bypass vascolari (periferici), altro
39.11.23 ↔	Revisione di shunt portosistemico, impiego di trombolisi e trombectomia percutanea	39.2A ↔	Bypass vascolare intracranico-intracranico
39.11.24 ↔	Revisione di shunt portosistemico, riduzione percutanea di shunt portosistemico esistente	39.31.10 ↔	Sutura di arteria della testa e del collo, NAS
39.11.99 ↔	Confezione e revisione di shunt portosistemico, TIPS, altro	39.31.11 ↔	Sutura di arteria intracranica
39.19 ↔	Shunt venoso intraaddominale, altro	39.31.19 ↔	Sutura di arteria della testa e del collo, altro
39.22.11 ↔	Bypass: carotide-carotide	39.31.20 ↔	Sutura di arteria del braccio, NAS
39.22.12 ↔	Bypass: carotide-vertebrale	39.31.21 ↔	Sutura dell'arteria ascellare
39.22.13 ↔	Bypass: carotide-succlavia	39.31.22 ↔	Sutura dell'arteria brachiale
39.22.14 ↔	Bypass: carotide-aorta	39.31.29 ↔	Sutura di arteria del braccio, altro
39.22.19 ↔	Bypass carotideo, altro	39.31.30 ↔	Sutura di arteria dell'avambraccio
39.22.21 ↔	Bypass: succlavia all'aorta	39.31.40 ↔	Sutura di arteria della mano
39.22.29 ↔	Bypass dell'arteria succlavia, altro	39.31.50 ↔	Sutura di arteria dell'arto inferiore
39.22.99 ↔	Bypass aorto-succlavio-carotideo, altro	39.31.60 ↔	Sutura dell'aorta, NAS
39.23 ↔	Altro shunt o bypass vascolare intratoracico	39.31.61 ↔	Sutura dell'aorta toracica
39.24 ↔	Bypass aorto-renale	39.31.62 ↔	Sutura dell'aorta addominale
39.25.00 ↔	Bypass vascolare dall'aorta o dall'arteria iliaca ad altre arterie delle estremità inferiori, NAS	39.31.69 ↔	Sutura dell'aorta, altro
39.25.09 ↔	Bypass vascolare dall'aorta o dall'arteria iliaca ad altre arterie delle estremità inferiori, altro	39.31.70 ↔	Sutura di altre arterie toraciche, NAS
39.25.11 ↔	Bypass aorto-iliaco	39.31.71 ↔	Sutura dell'arteria polmonare
39.25.12 ↔	Bypass aorto-femorale	39.31.72 ↔	Sutura del tronco brachiocefalico
39.25.13 ↔	Bypass aorto-popliteo	39.31.73 ↔	Sutura dell'arteria succlavia
39.25.14 ↔	Bypass aorto-crutale	39.31.79 ↔	Sutura di arterie toraciche, altro
39.25.15 ↔	Bypass aorto-ilio-femorale	39.31.80 ↔	Sutura di arterie addominali, NAS
39.25.16 ↔	Bypass aorto-ilio-popliteo	39.31.81 ↔	Sutura del tronco celiaco
39.25.21 ↔	Bypass ilio-iliaco	39.31.82 ↔	Sutura dell'arteria gastrica
39.25.22 ↔	Bypass ilio-femorale	39.31.83 ↔	Sutura dell'arteria epatica
39.25.23 ↔	Bypass ilio-popliteo	39.31.84 ↔	Sutura dell'arteria splenica
39.25.24 ↔	Bypass ilio-crutale	39.31.85 ↔	Sutura dell'arteria renale
39.25.30 ↔	Bypass otturatorio (extraanatomico)	39.31.86 ↔	Sutura dell'arteria mesenterica
39.26.00 ↔	Altri shunt o bypass vascolari intraaddominali, NAS	39.31.87 ↔	Sutura dell'arteria lombare
39.26.10 ↔	Altri shunt o bypass vascolari intraaddominali, arterie viscerali	39.31.88 ↔	Sutura dell'arteria iliaca
39.26.11 ↔	Altri shunt o bypass vascolari intraaddominali, aorta	39.31.89 ↔	Sutura di arterie addominali, altro
39.26.12 ↔	Altri shunt o bypass vascolari intraaddominali, arteria renale	39.32.11 ↔	Sutura di vena intracranica
39.26.19 ↔	Altri shunt o bypass vascolari intraaddominali, altre arterie viscerali	39.32.19 ↔	Sutura di vena della testa e del collo, altro
39.26.99 ↔	Altri shunt o bypass vascolari intraaddominali, altro	39.32.30 ↔	Sutura di vena toracica, NAS
39.28 ↔	Bypass vascolare extracranico-intracranico [EC-IC]	39.32.31 ↔	Sutura della vena cava superiore
39.29.10 ↔	Shunt o bypass vascolari di arterie dell'arto inferiore, NAS	39.32.32 ↔	Sutura della vena brachiocefalica
39.29.11 ↔	Shunt o bypass vascolari femoro-femorale	39.32.39 ↔	Sutura di vena toracica, altro
39.29.12 ↔	Shunt o bypass vascolari femoro-popliteo	39.32.40 ↔	Sutura di vena addominale, NAS
39.29.13 ↔	Shunt o bypass vascolari femoro-crutale	39.32.41 ↔	Sutura della vena cava inferiore
39.29.14 ↔	Shunt o bypass vascolari femoro-pedidio	39.32.42 ↔	Sutura della vena iliaca comune e iliaca esterna
39.29.15 ↔	Shunt o bypass vascolari popliteo-crutale e popliteo-pedidio	39.49.10 ↔	Revisione di anastomosi vascolare
39.29.16 ↔	Shunt o bypass vascolari di arterie della gamba e del piede	39.49.30 ↔	Sostituzione di condotto cardiaco
39.29.19 ↔	Shunt o bypass vascolari di arterie dell'arto inferiore, altro	39.52.00 ↔	Altra riparazione di aneurismi, NAS
		39.52.11 ↔	Altra riparazione di aneurismi di vasi intracranici
		39.52.19 ↔	Altra riparazione di aneurismi di vasi della testa e del collo, altro
		39.52.20 ↔	Altra riparazione di aneurismi dell'aorta, NAS
		39.52.21 ↔	Altra riparazione chirurgica a cielo aperto di aneurismi dell'aorta ascendente, dell'arco aortico e dell'aorta toracica
		39.52.22 ↔	Altra riparazione chirurgica a cielo aperto di aneurismi dell'aorta addominale
		39.52.29 ↔	Altra riparazione di aneurismi dell'aorta, altro
		39.53 ↔	Riparazione di fistola arteriovenosa
		39.54.00 ↔	Intervento di dissezione [re-entry], NAS
		39.54.09 ↔	Intervento di dissezione [re-entry], altro
		39.54.11 ↔	Intervento di dissezione [re-entry], aorta toracica, chirurgica a cielo aperto

39.54.12 ↔	Intervento di dissezione [re-entry], aorta toracica, per via endovascolare	39.57.12 ↔	Riparazione di arterie extracraniche della testa e del collo con patch sintetico
39.54.21 ↔	Intervento di dissezione [re-entry], aorta addominale, chirurgica a cielo aperto	39.57.13 ↔	Riparazione della vena giugulare con patch sintetico
39.54.22 ↔	Intervento di dissezione [re-entry], aorta addominale, per via endovascolare	39.57.19 ↔	Riparazione di vaso sanguigno della testa e del collo con patch sintetico, altro
39.54.91 ↔	Intervento di dissezione [re-entry], altri vasi, per via endovascolare, chirurgica a cielo aperto	39.57.20 ↔	Riparazione di vasi dell'arto superiore con patch sintetico, NAS
39.54.92 ↔	Intervento di dissezione [re-entry], altri vasi, per via endovascolare	39.57.21 ↔	Riparazione di arterie dell'arto superiore con patch sintetico
39.55 ↔	Reimpianto di vaso renale aberrante	39.57.22 ↔	Riparazione della vena succlavia, vena ascellare e vena brachiocefalica con patch sintetico
39.56.00 ↔	Riparazione di un vaso sanguigno con patch tissutale, NAS	39.57.23 ↔	Riparazione di altre vene profonde dell'arto superiore con patch sintetico
39.56.11 ↔	Riparazione di vasi intracranici con patch tissutale	39.57.29 ↔	Riparazione di vasi dell'arto superiore con patch sintetico, altro
39.56.12 ↔	Riparazione della vena giugulare con patch tissutale	39.57.30 ↔	Riparazione di vaso toracico con patch sintetico, NAS
39.56.19 ↔	Riparazione di vaso sanguigno della testa e del collo con patch tissutale, altro	39.57.31 ↔	Riparazione dell'aorta toracica con patch sintetico
39.56.20 ↔	Riparazione di vasi dell'arto superiore con patch tissutale, NAS	39.57.32 ↔	Riparazione della vena polmonare con patch sintetico
39.56.21 ↔	Riparazione di arterie dell'arto superiore con patch tissutale	39.57.33 ↔	Riparazione della vena cava superiore con patch sintetico
39.56.22 ↔	Riparazione della vena succlavia, vena ascellare e vena brachiocefalica con patch tissutale	39.57.39 ↔	Riparazione di vaso toracico con patch sintetico, altro
39.56.23 ↔	Riparazione di altre vene profonde dell'arto superiore con patch tissutale	39.57.40 ↔	Riparazione di arterie addominali con patch sintetico, NAS
39.56.29 ↔	Riparazione di vasi dell'arto superiore con patch tissutale, altro	39.57.41 ↔	Riparazione dell'aorta addominale con patch sintetico
39.56.30 ↔	Riparazione di vasi toracici con patch tissutale, NAS	39.57.42 ↔	Riparazione del tronco celiaco con patch sintetico
39.56.31 ↔	Riparazione dell'aorta toracica con patch tissutale	39.57.43 ↔	Riparazione dell'arteria gastrica con patch sintetico
39.56.32 ↔	Riparazione della vena polmonare con patch tissutale	39.57.44 ↔	Riparazione dell'arteria epatica con patch sintetico
39.56.33 ↔	Riparazione della vena cava superiore con patch tissutale	39.57.45 ↔	Riparazione dell'arteria splenica con patch sintetico
39.56.39 ↔	Riparazione di vasi toracici con patch tissutale, altro	39.57.46 ↔	Riparazione dell'arteria renale con patch sintetico
39.56.40 ↔	Riparazione di arterie addominali con patch tissutale, NAS	39.57.47 ↔	Riparazione dell'arteria mesenterica con patch sintetico
39.56.41 ↔	Riparazione dell'aorta addominale con patch tissutale	39.57.48 ↔	Riparazione dell'arteria iliaca con patch sintetico
39.56.42 ↔	Riparazione del tronco celiaco con patch tissutale	39.57.49 ↔	Riparazione di arterie addominali con patch sintetico, altro
39.56.43 ↔	Riparazione dell'arteria gastrica con patch tissutale	39.57.50 ↔	Riparazione di vene addominali con patch sintetico, NAS
39.56.44 ↔	Riparazione dell'arteria epatica con patch tissutale	39.57.51 ↔	Riparazione della vena cava inferiore con patch sintetico
39.56.45 ↔	Riparazione dell'arteria splenica con patch tissutale	39.57.52 ↔	Riparazione della vena iliaca con patch sintetico
39.56.46 ↔	Riparazione dell'arteria renale con patch tissutale	39.57.59 ↔	Riparazione di vene addominali con patch sintetico, altro
39.56.47 ↔	Riparazione dell'arteria mesenterica con patch tissutale	39.57.60 ↔	Riparazione di vasi dell'arto inferiore con patch sintetico, NAS
39.56.48 ↔	Riparazione dell'arteria iliaca con patch tissutale	39.57.61 ↔	Riparazione di arterie dell'arto inferiore con patch sintetico
39.56.49 ↔	Riparazione di arterie addominali con patch tissutale, altro	39.57.62 ↔	Riparazione della vena femorale e vena poplitea con patch sintetico
39.56.50 ↔	Riparazione di vene addominali con patch tissutale, NAS	39.57.63 ↔	Riparazione di altre vene profonde dell'arto inferiore con patch sintetico
39.56.51 ↔	Riparazione della vena cava inferiore con patch tissutale	39.57.64 ↔	Riparazione di vene superficiali della coscia con patch sintetico
39.56.52 ↔	Riparazione della vena iliaca con patch tissutale	39.57.69 ↔	Riparazione di vasi dell'arto inferiore con patch sintetico, altro
39.56.59 ↔	Riparazione di vene addominali con patch tissutale, altro	39.57.99 ↔	Riparazione di un vaso sanguigno con patch sintetico, altro
39.56.60 ↔	Riparazione di vasi dell'arto inferiore con patch tissutale, NAS	39.59.30 ↔	Altra riparazione di vasi della testa e del collo, NAS
39.56.61 ↔	Riparazione di arterie dell'arto inferiore con patch tissutale	39.59.31 ↔	Altra riparazione di vasi intracranici
39.56.62 ↔	Riparazione della vena femorale e vena poplitea con patch tissutale	39.59.32 ↔	Altra riparazione del tratto extracranico dell'arteria vertebrale
39.56.63 ↔	Riparazione di altre vene profonde dell'arto inferiore con patch tissutale	39.59.33 ↔	Altra riparazione di arterie extracraniche della testa e del collo, altro
39.56.64 ↔	Riparazione di vene superficiali della coscia con patch tissutale	39.59.34 ↔	Altra riparazione della vena giugulare
39.56.69 ↔	Riparazione di vasi dell'arto inferiore con patch tissutale, altro	39.59.39 ↔	Altra riparazione di vasi della testa e del collo, altro
39.56.99 ↔	Riparazione di un vaso sanguigno con patch tissutale, altro	39.59.40 ↔	Altra riparazione di vasi dell'arto superiore, NAS
39.57.00 ↔	Riparazione di un vaso sanguigno con patch sintetico, NAS	39.59.41 ↔	Altra riparazione di arterie dell'arto superiore, NAS
39.57.11 ↔	Riparazione di vasi intracranici con patch sintetico	39.59.42 ↔	Altra riparazione della vena succlavia, vena ascellare e vena brachiocefalica

39.59.48 ↔	Altra riparazione di altre vene profonde dell'arto superiore	39.99.24 ↔	Interventi per unifocalizzazione di vasi collaterali congeniti
39.59.49 ↔	Altra riparazione di vasi dell'arto superiore, altro	39.99.30 ↔	Intervento di occlusione mediante catetere del dotto arterioso di Botallo, NAS
39.59.50 ↔	Altra riparazione di vasi toracici, NAS	39.99.31 ↔	Intervento di occlusione mediante catetere del dotto arterioso di Botallo, con spirale [coil]
39.59.51 ↔	Altra riparazione dell'aorta toracica	39.99.32 ↔	Intervento di occlusione mediante catetere del dotto arterioso di Botallo, con Amplatzer duct occluder
39.59.52 ↔	Altra riparazione dell'arteria polmonare	39.99.38 ↔	Intervento di occlusione mediante catetere del dotto arterioso di Botallo, altro
39.59.53 ↔	Altra riparazione di arterie toraciche, altro	39.99.39 ↔	Interventi per altre anomalie vascolari congenite
39.59.54 ↔	Altra riparazione della vena polmonare	81.82.46 ↔	Ricostruzione plastica della cuffia dei rotatori, trasferimento di tendine del muscolo gran dorsale
39.59.55 ↔	Altra riparazione della vena cava superiore	81.82.47 ↔	Ricostruzione plastica della cuffia dei rotatori, trasferimento di tendine del muscolo gran pettorale
39.59.59 ↔	Altra riparazione di vasi toracici, altro	83.43.10 ↔	Prelievo di lembo miocutaneo per innesto
39.59.60 ↔	Altra riparazione di arterie addominali, NAS	83.43.11 ↔	Prelievo di lembo osteomiocutaneo o osteofasciocutaneo per innesto
39.59.61 ↔	Altra riparazione dell'aorta addominale	83.43.99 ↔	Asportazione di muscoli o fasce per innesto, altro
39.59.62 ↔	Altra riparazione del tronco celiaco	83.71.10 ↔	Avanzamento di tendini, Testa e collo
39.59.63 ↔	Altra riparazione dell'arteria gastrica	83.71.11 ↔	Avanzamento di tendini, Spalla e ascella
39.59.64 ↔	Altra riparazione dell'arteria epatica	83.71.12 ↔	Avanzamento di tendini, Braccio e gomito
39.59.65 ↔	Altra riparazione dell'arteria splenica	83.71.13 ↔	Avanzamento di tendini, Avambraccio
39.59.66 ↔	Altra riparazione dell'arteria renale	83.71.14 ↔	Avanzamento di tendini, Parete toracica, addome e dorso
39.59.67 ↔	Altra riparazione dell'arteria mesenterica	83.71.15 ↔	Avanzamento di tendini, Regione inguinale e genitale e natiche
39.59.68 ↔	Altra riparazione dell'arteria iliaca	83.71.16 ↔	Avanzamento di tendini, Estremità inferiore
39.59.69 ↔	Altra riparazione di arterie addominali, altro	83.71.19 ↔	Avanzamento di tendini, Altra localizzazione
39.59.70 ↔	Altra riparazione di vene addominali, NAS	83.71.99 ↔	Avanzamento di tendini, altro
39.59.71 ↔	Altra riparazione della vena cava inferiore	83.76.10 ↔	Altra trasposizione di tendini, Testa e collo
39.59.72 ↔	Altra riparazione della vena iliaca	83.76.11 ↔	Altra trasposizione di tendini, Spalla e ascella
39.59.79 ↔	Altra riparazione di vene addominali, altro	83.76.12 ↔	Altra trasposizione di tendini, Braccio e gomito
39.59.80 ↔	Altra riparazione di vasi dell'arto inferiore, NAS	83.76.13 ↔	Altra trasposizione di tendini, Avambraccio
39.59.81 ↔	Altra riparazione di arterie dell'arto inferiore	83.76.14 ↔	Altra trasposizione di tendini, Parete toracica e dorso
39.59.82 ↔	Altra riparazione della vena femorale	83.76.15 ↔	Altra trasposizione di tendini, Regione inguinale e genitale e natiche
39.59.83 ↔	Altra riparazione della vena poplitea	83.76.16 ↔	Altra trasposizione di tendini, Estremità inferiore
39.59.88 ↔	Altra riparazione di altre vene profonde dell'arto inferiore	83.76.19 ↔	Altra trasposizione di tendini, Altra localizzazione
39.59.89 ↔	Altra riparazione di vasi dell'arto inferiore, altro	83.78.10 ↔	Trasferimento di tendini, Testa e collo
39.59.90 ↔	Altra riparazione di vasi, valvuloplastica venosa	83.78.11 ↔	Trasferimento di tendini, Spalla e ascella
39.7A.00 ↔	Impianto endovascolare di stent grafts [protesi stent] in altri vasi, NAS	83.78.12 ↔	Trasferimento di tendini, Braccio e gomito
39.7A.09 ↔	Impianto endovascolare di stent grafts [protesi stent] in altri vasi, altro	83.78.13 ↔	Trasferimento di tendini, Avambraccio
39.7A.11 ↔	Impianto endovascolare, livello iliaco, 1 protesi stent, senza diramazione	83.78.14 ↔	Trasferimento di tendini, Parete toracica, addome e dorso
39.7A.12 ↔	Impianto endovascolare, livello iliaco, 2 protesi stent, senza diramazione	83.78.15 ↔	Trasferimento di tendini, Regione inguinale e genitale e natiche
39.7A.13 ↔	Impianto endovascolare, livello iliaco, 3 protesi stent, senza diramazione	83.78.16 ↔	Trasferimento di tendini, Estremità inferiore
39.7A.14 ↔	Impianto endovascolare, livello iliaco, 4 protesi stent, senza diramazione	83.78.19 ↔	Trasferimento di tendini, Altra localizzazione
39.7A.15 ↔	Impianto endovascolare, livello iliaco, 5 protesi stent, senza diramazione	83.79 ↔	Altra trasposizione di muscoli
39.7A.16 ↔	Impianto endovascolare, livello iliaco, 6 e più protesi stent, senza diramazione	83.81.10 ↔	Innesto tendineo, Testa e collo
39.7A.21 ↔	Impianto endovascolare di stent grafts [protesi stent] nelle arterie del bacino, livello iliaco con diramazione	83.81.11 ↔	Innesto tendineo, Spalla e ascella
39.8X.10 ↔	Esplorazione del glomo carotideo e di altri glomi vascolari	83.81.12 ↔	Innesto tendineo, Braccio e gomito
39.8X.11 ↔	Asportazione del glomo carotideo e di altri glomi vascolari	83.81.13 ↔	Innesto tendineo, Avambraccio
39.8X.21 ↔	Revisione senza sostituzione di generatore di impulsi per l'attivazione del baroriflesso	83.81.14 ↔	Innesto tendineo, Parete toracica, addome e dorso
39.8X.22 ↔	Rimozione di generatore di impulsi per l'attivazione del baroriflesso	83.81.15 ↔	Innesto tendineo, Regione inguinale e genitale e natiche
39.8X.31 ↔	Revisione senza sostituzione di elettrodo(i) per l'attivazione del baroriflesso	83.81.16 ↔	Innesto tendineo, Estremità inferiore
39.8X.32 ↔	Rimozione di elettrodo(i) per l'attivazione del baroriflesso	83.81.19 ↔	Innesto tendineo, Altra localizzazione
39.8X.99 ↔	Interventi sul glomo carotideo, sul seno carotideo e su altri glomi vascolari, altro	83.82.10 ↔	Innesto di fascia, Testa e collo
39.99.10 ↔	Aortopessia	83.82.11 ↔	Innesto di fascia, Spalla e ascella
39.99.20 ↔	Interventi per anomalie vascolari congenite, NAS	83.82.12 ↔	Innesto di fascia, Braccio e gomito
39.99.21 ↔	Interventi per anomalie congenite dell'istmo aortico (stenosi) o per arco aortico interrotto	83.82.13 ↔	Innesto di fascia, Avambraccio
39.99.22 ↔	Interventi per anomalie congenite dell'arteria o vena polmonare o per arteria lusoria	83.82.14 ↔	Innesto di fascia, Parete toracica, addome e dorso
39.99.23 ↔	Interventi per anomalie congenite della vena cava	83.82.15 ↔	Innesto di fascia, Regione inguinale e genitale e natiche
		83.82.16 ↔	Innesto di fascia, Estremità inferiore
		83.82.19 ↔	Innesto di fascia, Altra localizzazione
		83.82.20 ↔	Innesto di lembo muscolare o fasciale locale, Testa e collo

83.82.21 ↔ Innesto di lembo muscolare o fasciale locale, Spalla e ascella	83.82.31 ↔ Innesto di lembo osteomiocutaneo o osteofasciocutaneo, Spalla e ascella
83.82.22 ↔ Innesto di lembo muscolare o fasciale locale, Braccio e gomito	83.82.32 ↔ Innesto di lembo osteomiocutaneo o osteofasciocutaneo, Braccio e gomito
83.82.23 ↔ Innesto di lembo muscolare o fasciale locale, Avambraccio	83.82.33 ↔ Innesto di lembo osteomiocutaneo o osteofasciocutaneo, Avambraccio
83.82.24 ↔ Innesto di lembo muscolare o fasciale locale, Parete toracica, addome e dorso	83.82.34 ↔ Innesto di lembo osteomiocutaneo o osteofasciocutaneo, Parete toracica, addome e dorso
83.82.25 ↔ Innesto di lembo muscolare o fasciale locale, Regione inguinale e genitale e natiche	83.82.35 ↔ Innesto di lembo osteomiocutaneo o osteofasciocutaneo, Regione inguinale e genitale e natiche
83.82.26 ↔ Innesto di lembo muscolare o fasciale locale, Estremità inferiore	83.82.36 ↔ Innesto di lembo osteomiocutaneo o osteofasciocutaneo, Estremità inferiore
83.82.29 ↔ Innesto di lembo muscolare o fasciale locale, Altra localizzazione	83.82.39 ↔ Innesto di lembo osteomiocutaneo o osteofasciocutaneo, Altra localizzazione
83.82.30 ↔ Innesto di lembo osteomiocutaneo o osteofasciocutaneo, Testa e collo	

ADRG I09**Fusione vertebrale o sostituzione di corpo vertebrale da 2 impianti**

Almeno una procedura nella tabella I09-2 o procedura nella tabella I09-3 e procedura nella tabella I09-4

DRG I09A**Fusione vertebrale con CC estremamente gravi o intervento complesso o sostituzione di corpo vertebrale da 4 impianti con intervento specifico o terapia intensiva complessa/trattamento complesso IMC > 196/184 punti risorse**

PCCL > 3 o almeno una procedura nella tabella I09-5 o almeno una procedura nella tabella I09-6 o procedura nella tabella I09-7 e almeno una procedura nella tabella I09-8

DRG I09B**Fusione vertebrale specifica o diagnosi specifica, età < 18 anni**

(Diagnosi principale nella tabella I09-1 o almeno una procedura nella tabella I09-8) e (Età < 18 anni)

DRG I09C**Fusione vertebrale specifica o diagnosi specifica, età > 17 anni, o fusione vertebrale con monitoraggio intraoperatorio o età < 18 anni**

Diagnosi principale nella tabella I09-1 o almeno una procedura nella tabella I09-8 o Età < 18 anni o procedura nella tabella I09-9

DRG I09D**Fusione vertebrale con CC gravi o età < 18 anni****Diagnosi I09-1**

M40.00	Cifosi posturale: Localizzazioni multiple della colonna vertebrale	M40.22	Altra e non specificata cifosi: Zona cervicale
M40.01	Cifosi posturale: Zona occipito-atlanto-assiale	M40.23	Altra e non specificata cifosi: Zona cervicodorsale
M40.02	Cifosi posturale: Zona cervicale	M40.24	Altra e non specificata cifosi: Zona dorsale
M40.03	Cifosi posturale: Zona cervicodorsale	M40.25	Altra e non specificata cifosi: Zona dorsolombare
M40.04	Cifosi posturale: Zona dorsale	M40.26	Altra e non specificata cifosi: Zona lombare
M40.05	Cifosi posturale: Zona dorsolombare	M40.27	Altra e non specificata cifosi: Zona lombosacrale
M40.06	Cifosi posturale: Zona lombare	M40.28	Altra e non specificata cifosi: Zona sacrale e sacrococcigea
M40.07	Cifosi posturale: Zona lombosacrale	M40.29	Altra e non specificata cifosi: Zona non precisata
M40.08	Cifosi posturale: Zona sacrale e sacrococcigea	M40.30	Sindrome del dorso piatto: Localizzazioni multiple della colonna vertebrale
M40.09	Cifosi posturale: Zona non precisata	M40.31	Sindrome del dorso piatto: Zona occipito-atlanto-assiale
M40.10	Altra cifosi secondaria: Localizzazioni multiple della colonna vertebrale	M40.32	Sindrome del dorso piatto: Zona cervicale
M40.11	Altra cifosi secondaria: Zona occipito-atlanto-assiale	M40.33	Sindrome del dorso piatto: Zona cervicodorsale
M40.12	Altra cifosi secondaria: Zona cervicale	M40.34	Sindrome del dorso piatto: Zona dorsale
M40.13	Altra cifosi secondaria: Zona cervicodorsale	M40.35	Sindrome del dorso piatto: Zona dorsolombare
M40.14	Altra cifosi secondaria: Zona dorsale	M40.36	Sindrome del dorso piatto: Zona lombare
M40.15	Altra cifosi secondaria: Zona dorsolombare	M40.37	Sindrome del dorso piatto: Zona lombosacrale
M40.16	Altra cifosi secondaria: Zona lombare	M40.38	Sindrome del dorso piatto: Zona sacrale e sacrococcigea
M40.17	Altra cifosi secondaria: Zona lombosacrale	M40.39	Sindrome del dorso piatto: Zona non precisata
M40.18	Altra cifosi secondaria: Zona sacrale e sacrococcigea	M40.40	Altra lordosi: Localizzazioni multiple della colonna vertebrale
M40.19	Altra cifosi secondaria: Zona non precisata	M40.41	Altra lordosi: Zona occipito-atlanto-assiale
M40.20	Altra e non specificata cifosi: Localizzazioni multiple della colonna vertebrale	M40.42	Altra lordosi: Zona cervicale
M40.21	Altra e non specificata cifosi: Zona occipito-atlanto-assiale		

M40.43	Altra lordosi: Zona cervicodorsale	M41.34	Scoliosi toracogena: Zona dorsale
M40.44	Altra lordosi: Zona dorsale	M41.35	Scoliosi toracogena: Zona dorsolombare
M40.45	Altra lordosi: Zona dorsolombare	M41.36	Scoliosi toracogena: Zona lombare
M40.46	Altra lordosi: Zona lombare	M41.37	Scoliosi toracogena: Zona lombosacrale
M40.47	Altra lordosi: Zona lombosacrale	M41.38	Scoliosi toracogena: Zona sacrale e sacrococcigea
M40.48	Altra lordosi: Zona sacrale e sacrococcigea	M41.39	Scoliosi toracogena: Zona non precisata
M40.49	Altra lordosi: Zona non precisata	M41.40	Scoliosi neuromuscolare: Localizzazioni multiple della colonna vertebrale
M40.50	Lordosi non specificata: Localizzazioni multiple della colonna vertebrale	M41.41	Scoliosi neuromuscolare: Zona occipito-atlanto-assiale
M40.51	Lordosi non specificata: Zona occipito-atlanto-assiale	M41.42	Scoliosi neuromuscolare: Zona cervicale
M40.52	Lordosi non specificata: Zona cervicale	M41.43	Scoliosi neuromuscolare: Zona cervicodorsale
M40.53	Lordosi non specificata: Zona cervicodorsale	M41.44	Scoliosi neuromuscolare: Zona dorsale
M40.54	Lordosi non specificata: Zona dorsale	M41.45	Scoliosi neuromuscolare: Zona dorsolombare
M40.55	Lordosi non specificata: Zona dorsolombare	M41.46	Scoliosi neuromuscolare: Zona lombare
M40.56	Lordosi non specificata: Zona lombare	M41.47	Scoliosi neuromuscolare: Zona lombosacrale
M40.57	Lordosi non specificata: Zona lombosacrale	M41.48	Scoliosi neuromuscolare: Zona sacrale e sacrococcigea
M40.58	Lordosi non specificata: Zona sacrale e sacrococcigea	M41.49	Scoliosi neuromuscolare: Zona non precisata
M40.59	Lordosi non specificata: Zona non precisata	M41.50	Altra scoliosi secondaria: Localizzazioni multiple della colonna vertebrale
M41.00	Scoliosi infantile idiopatica: Localizzazioni multiple della colonna vertebrale	M41.51	Altra scoliosi secondaria: Zona occipito-atlanto-assiale
M41.01	Scoliosi infantile idiopatica: Zona occipito-atlanto-assiale	M41.52	Altra scoliosi secondaria: Zona cervicale
M41.02	Scoliosi infantile idiopatica: Zona cervicale	M41.53	Altra scoliosi secondaria: Zona cervicodorsale
M41.03	Scoliosi infantile idiopatica: Zona cervicodorsale	M41.54	Altra scoliosi secondaria: Zona dorsale
M41.04	Scoliosi infantile idiopatica: Zona dorsale	M41.55	Altra scoliosi secondaria: Zona dorsolombare
M41.05	Scoliosi infantile idiopatica: Zona dorsolombare	M41.56	Altra scoliosi secondaria: Zona lombare
M41.06	Scoliosi infantile idiopatica: Zona lombare	M41.57	Altra scoliosi secondaria: Zona lombosacrale
M41.07	Scoliosi infantile idiopatica: Zona lombosacrale	M41.58	Altra scoliosi secondaria: Zona sacrale e sacrococcigea
M41.08	Scoliosi infantile idiopatica: Zona sacrale e sacrococcigea	M41.59	Altra scoliosi secondaria: Zona non precisata
M41.09	Scoliosi infantile idiopatica: Zona non precisata	M41.80	Altre forme di scoliosi: Localizzazioni multiple della colonna vertebrale
M41.10	Scoliosi giovanile idiopatica: Localizzazioni multiple della colonna vertebrale	M41.81	Altre forme di scoliosi: Zona occipito-atlanto-assiale
M41.11	Scoliosi giovanile idiopatica: Zona occipito-atlanto-assiale	M41.82	Altre forme di scoliosi: Zona cervicale
M41.12	Scoliosi giovanile idiopatica: Zona cervicale	M41.83	Altre forme di scoliosi: Zona cervicodorsale
M41.13	Scoliosi giovanile idiopatica: Zona cervicodorsale	M41.84	Altre forme di scoliosi: Zona dorsale
M41.14	Scoliosi giovanile idiopatica: Zona dorsale	M41.85	Altre forme di scoliosi: Zona dorsolombare
M41.15	Scoliosi giovanile idiopatica: Zona dorsolombare	M41.86	Altre forme di scoliosi: Zona lombare
M41.16	Scoliosi giovanile idiopatica: Zona lombare	M41.87	Altre forme di scoliosi: Zona lombosacrale
M41.17	Scoliosi giovanile idiopatica: Zona lombosacrale	M41.88	Altre forme di scoliosi: Zona sacrale e sacrococcigea
M41.18	Scoliosi giovanile idiopatica: Zona sacrale e sacrococcigea	M41.89	Altre forme di scoliosi: Zona non precisata
M41.19	Scoliosi giovanile idiopatica: Zona non precisata	M41.90	Scoliosi non specificata: Localizzazioni multiple della colonna vertebrale
M41.20	Altra scoliosi idiopatica: Localizzazioni multiple della colonna vertebrale	M41.91	Scoliosi non specificata: Zona occipito-atlanto-assiale
M41.21	Altra scoliosi idiopatica: Zona occipito-atlanto-assiale	M41.92	Scoliosi non specificata: Zona cervicale
M41.22	Altra scoliosi idiopatica: Zona cervicale	M41.93	Scoliosi non specificata: Zona cervicodorsale
M41.23	Altra scoliosi idiopatica: Zona cervicodorsale	M41.94	Scoliosi non specificata: Zona dorsale
M41.24	Altra scoliosi idiopatica: Zona dorsale	M41.95	Scoliosi non specificata: Zona dorsolombare
M41.25	Altra scoliosi idiopatica: Zona dorsolombare	M41.96	Scoliosi non specificata: Zona lombare
M41.26	Altra scoliosi idiopatica: Zona lombare	M41.97	Scoliosi non specificata: Zona lombosacrale
M41.27	Altra scoliosi idiopatica: Zona lombosacrale	M41.98	Scoliosi non specificata: Zona sacrale e sacrococcigea
M41.28	Altra scoliosi idiopatica: Zona sacrale e sacrococcigea	M41.99	Scoliosi non specificata: Zona non precisata
M41.29	Altra scoliosi idiopatica: Zona non precisata	M96.2	Cifosi post-irradiazione
M41.30	Scoliosi toracogena: Localizzazioni multiple della colonna vertebrale	M96.3	Cifosi post-laminectomia
M41.31	Scoliosi toracogena: Zona occipito-atlanto-assiale	M96.4	Lordosi post-chirurgica
M41.32	Scoliosi toracogena: Zona cervicale	M96.5	Scoliosi post-irradiazione
M41.33	Scoliosi toracogena: Zona cervicodorsale	Q67.5	Deformazione congenita della colonna vertebrale
		Q76.3	Scoliosi congenita da malformazione ossea congenita

Procedura I09-2

78.41.30 ↔	Altri interventi di riparazione o plastica su scapola, clavicola, coste e sterno, impianto di protesi verticali espandibili in titanio [VEPTR]	7A.71.2E ↔	Fusione di vertebre con stabilizzazione della colonna vertebrale, approccio ventrale, 13 segmenti
7A.71.11 ↔	Fusione di vertebre con stabilizzazione della colonna vertebrale, approccio dorsale e dorsolaterale, 1 segmento	7A.71.2F ↔	Fusione di vertebre con stabilizzazione della colonna vertebrale, approccio ventrale, 14 e più segmenti
7A.71.12 ↔	Fusione di vertebre con stabilizzazione della colonna vertebrale, approccio dorsale e dorsolaterale, 2 segmenti	7A.72.13 ↔	Stabilizzazione dinamica della colonna vertebrale, approccio dorsale e dorsolaterale, 3 segmenti
7A.71.13 ↔	Fusione di vertebre con stabilizzazione della colonna vertebrale, approccio dorsale e dorsolaterale, 3 segmenti	7A.72.14 ↔	Stabilizzazione dinamica della colonna vertebrale, approccio dorsale e dorsolaterale, 4 segmenti
7A.71.14 ↔	Fusione di vertebre con stabilizzazione della colonna vertebrale, approccio dorsale e dorsolaterale, 4 segmenti	7A.72.15 ↔	Stabilizzazione dinamica della colonna vertebrale, approccio dorsale e dorsolaterale, 5 segmenti
7A.71.15 ↔	Fusione di vertebre con stabilizzazione della colonna vertebrale, approccio dorsale e dorsolaterale, 5 segmenti	7A.72.16 ↔	Stabilizzazione dinamica della colonna vertebrale, approccio dorsale e dorsolaterale, 6 segmenti
7A.71.16 ↔	Fusione di vertebre con stabilizzazione della colonna vertebrale, approccio dorsale e dorsolaterale, 6 segmenti	7A.72.17 ↔	Stabilizzazione dinamica della colonna vertebrale, approccio dorsale e dorsolaterale, 7 segmenti
7A.71.17 ↔	Fusione di vertebre con stabilizzazione della colonna vertebrale, approccio dorsale e dorsolaterale, 7 segmenti	7A.72.18 ↔	Stabilizzazione dinamica della colonna vertebrale, approccio dorsale e dorsolaterale, 8 segmenti
7A.71.18 ↔	Fusione di vertebre con stabilizzazione della colonna vertebrale, approccio dorsale e dorsolaterale, 8 segmenti	7A.72.1A ↔	Stabilizzazione dinamica della colonna vertebrale, approccio dorsale e dorsolaterale, 9 segmenti
7A.71.1A ↔	Fusione di vertebre con stabilizzazione della colonna vertebrale, approccio dorsale e dorsolaterale, 9 segmenti	7A.72.1B ↔	Stabilizzazione dinamica della colonna vertebrale, approccio dorsale e dorsolaterale, 10 segmenti
7A.71.1B ↔	Fusione di vertebre con stabilizzazione della colonna vertebrale, approccio dorsale e dorsolaterale, 10 segmenti	7A.72.1C ↔	Stabilizzazione dinamica della colonna vertebrale, approccio dorsale e dorsolaterale, 11 segmenti
7A.71.1C ↔	Fusione di vertebre con stabilizzazione della colonna vertebrale, approccio dorsale e dorsolaterale, 11 segmenti	7A.72.1D ↔	Stabilizzazione dinamica della colonna vertebrale, approccio dorsale e dorsolaterale, 12 segmenti
7A.71.1D ↔	Fusione di vertebre con stabilizzazione della colonna vertebrale, approccio dorsale e dorsolaterale, 12 segmenti	7A.72.1E ↔	Stabilizzazione dinamica della colonna vertebrale, approccio dorsale e dorsolaterale, 13 segmenti
7A.71.1E ↔	Fusione di vertebre con stabilizzazione della colonna vertebrale, approccio dorsale e dorsolaterale, 13 segmenti	7A.72.1F ↔	Stabilizzazione dinamica della colonna vertebrale, approccio dorsale e dorsolaterale, 14 e più segmenti
7A.71.1F ↔	Fusione di vertebre con stabilizzazione della colonna vertebrale, approccio dorsale e dorsolaterale, 14 e più segmenti	7A.72.23 ↔	Stabilizzazione dinamica della colonna vertebrale, approccio ventrale, 3 segmenti
7A.71.22 ↔	Fusione di vertebre con stabilizzazione della colonna vertebrale, approccio ventrale, 2 segmenti	7A.72.24 ↔	Stabilizzazione dinamica della colonna vertebrale, approccio ventrale, 4 segmenti
7A.71.23 ↔	Fusione di vertebre con stabilizzazione della colonna vertebrale, approccio ventrale, 3 segmenti	7A.72.25 ↔	Stabilizzazione dinamica della colonna vertebrale, approccio ventrale, 5 segmenti
7A.71.24 ↔	Fusione di vertebre con stabilizzazione della colonna vertebrale, approccio ventrale, 4 segmenti	7A.72.26 ↔	Stabilizzazione dinamica della colonna vertebrale, approccio ventrale, 6 segmenti
7A.71.25 ↔	Fusione di vertebre con stabilizzazione della colonna vertebrale, approccio ventrale, 5 segmenti	7A.72.27 ↔	Stabilizzazione dinamica della colonna vertebrale, approccio ventrale, 7 segmenti
7A.71.26 ↔	Fusione di vertebre con stabilizzazione della colonna vertebrale, approccio ventrale, 6 segmenti	7A.72.28 ↔	Stabilizzazione dinamica della colonna vertebrale, approccio ventrale, 8 segmenti
7A.71.27 ↔	Fusione di vertebre con stabilizzazione della colonna vertebrale, approccio ventrale, 7 segmenti	7A.72.2A ↔	Stabilizzazione dinamica della colonna vertebrale, approccio ventrale, 9 segmenti
7A.71.28 ↔	Fusione di vertebre con stabilizzazione della colonna vertebrale, approccio ventrale, 8 segmenti	7A.72.2B ↔	Stabilizzazione dinamica della colonna vertebrale, approccio ventrale, 10 segmenti
7A.71.2A ↔	Fusione di vertebre con stabilizzazione della colonna vertebrale, approccio ventrale, 9 segmenti	7A.72.2C ↔	Stabilizzazione dinamica della colonna vertebrale, approccio ventrale, 11 segmenti
7A.71.2B ↔	Fusione di vertebre con stabilizzazione della colonna vertebrale, approccio ventrale, 10 segmenti	7A.72.2D ↔	Stabilizzazione dinamica della colonna vertebrale, approccio ventrale, 12 segmenti
7A.71.2C ↔	Fusione di vertebre con stabilizzazione della colonna vertebrale, approccio ventrale, 11 segmenti	7A.72.2E ↔	Stabilizzazione dinamica della colonna vertebrale, approccio ventrale, 13 segmenti
7A.71.2D ↔	Fusione di vertebre con stabilizzazione della colonna vertebrale, approccio ventrale, 12 segmenti	7A.72.2F ↔	Stabilizzazione dinamica della colonna vertebrale, approccio ventrale, 14 e più segmenti
		7A.74.12 ↔	Fusione di vertebre per correzione della postura, approccio dorsale e dorsolaterale, 2 segmenti
		7A.74.13 ↔	Fusione di vertebre per correzione della postura, approccio dorsale e dorsolaterale, 3 segmenti
		7A.74.14 ↔	Fusione di vertebre per correzione della postura, approccio dorsale e dorsolaterale, 4 segmenti
		7A.74.15 ↔	Fusione di vertebre per correzione della postura, approccio dorsale e dorsolaterale, 5 segmenti
		7A.74.16 ↔	Fusione di vertebre per correzione della postura, approccio dorsale e dorsolaterale, 6 segmenti
		7A.74.17 ↔	Fusione di vertebre per correzione della postura, approccio dorsale e dorsolaterale, 7 segmenti
		7A.74.18 ↔	Fusione di vertebre per correzione della postura, approccio dorsale e dorsolaterale, 8 segmenti
		7A.74.1A ↔	Fusione di vertebre per correzione della postura, approccio dorsale e dorsolaterale, 9 segmenti

- 7A.74.1B ↔ Fusione di vertebre per correzione della postura, approccio dorsale e dorsolaterale, 10 segmenti
- 7A.74.1C ↔ Fusione di vertebre per correzione della postura, approccio dorsale e dorsolaterale, 11 segmenti
- 7A.74.1D ↔ Fusione di vertebre per correzione della postura, approccio dorsale e dorsolaterale, 12 segmenti
- 7A.74.1E ↔ Fusione di vertebre per correzione della postura, approccio dorsale e dorsolaterale, 13 segmenti
- 7A.74.1F ↔ Fusione di vertebre per correzione della postura, approccio dorsale e dorsolaterale, 14 e più segmenti
- 7A.74.22 ↔ Fusione di vertebre per correzione della postura, approccio ventrale, 2 segmenti
- 7A.74.23 ↔ Fusione di vertebre per correzione della postura, approccio ventrale, 3 segmenti
- 7A.74.24 ↔ Fusione di vertebre per correzione della postura, approccio ventrale, 4 segmenti
- 7A.74.25 ↔ Fusione di vertebre per correzione della postura, approccio ventrale, 5 segmenti
- 7A.74.26 ↔ Fusione di vertebre per correzione della postura, approccio ventrale, 6 segmenti
- 7A.74.27 ↔ Fusione di vertebre per correzione della postura, approccio ventrale, 7 segmenti
- 7A.74.28 ↔ Fusione di vertebre per correzione della postura, approccio ventrale, 8 segmenti
- 7A.74.2A ↔ Fusione di vertebre per correzione della postura, approccio ventrale, 9 segmenti
- 7A.74.2B ↔ Fusione di vertebre per correzione della postura, approccio ventrale, 10 segmenti
- 7A.74.2C ↔ Fusione di vertebre per correzione della postura, approccio ventrale, 11 segmenti
- 7A.74.2D ↔ Fusione di vertebre per correzione della postura, approccio ventrale, 12 segmenti
- 7A.74.2E ↔ Fusione di vertebre per correzione della postura, approccio ventrale, 13 segmenti
- 7A.74.2F ↔ Fusione di vertebre per correzione della postura, approccio ventrale, 14 e più segmenti
- 7A.A2 ↔ Impianto di sistemi allungabili o espandibili, colonna vertebrale

Procedura I09-3

- 7A.63.11 ↔ Impianto di sostituto di corpo vertebrale
- 7A.63.21 ↔ Impianto di sostituto di corpo vertebrale in caso di sostituzione di dispositivo
- 7A.64.11 ↔ Impianto di protesi di corpo vertebrale
- 7A.64.21 ↔ Impianto di protesi di corpo vertebrale in caso di sostituzione di protesi
- 7A.65.11 ↔ Impianto di dispositivo intervertebrale d'artrodesi
- 7A.65.21 ↔ Impianto di dispositivo intervertebrale d'artrodesi in caso di sostituzione di dispositivo

Procedura I09-4

- 7A.A1.32 ‡↔ 2 sostituti di corpo vertebrale impiantati
- 7A.A1.33 ‡↔ 3 sostituti di corpo vertebrale impiantati
- 7A.A1.34 ‡↔ 4 sostituti di corpo vertebrale impiantati
- 7A.A1.35 ‡↔ 5 e più sostituti di corpo vertebrale impiantati
- 7A.A1.42 ‡↔ 2 protesi di corpo vertebrale impiantate
- 7A.A1.43 ‡↔ 3 protesi di corpo vertebrale impiantate
- 7A.A1.44 ‡↔ 4 protesi di corpo vertebrale impiantate
- 7A.A1.45 ‡↔ 5 e più protesi di corpo vertebrale impiantate
- 7A.A1.52 ‡↔ 2 dispositivi intervertebrale d'artrodesi impiantati
- 7A.A1.53 ‡↔ 3 dispositivi intervertebrale d'artrodesi impiantati
- 7A.A1.54 ‡↔ 4 dispositivi intervertebrale d'artrodesi impiantati
- 7A.A1.55 ‡↔ 5 e più dispositivi intervertebrale d'artrodesi impiantati

Procedura I09-5

- 78.41.30 ↔ Altri interventi di riparazione o plastica su scapola, clavicola, coste e sterno, impianto di protesi verticali espandibili in titanio [VEPTR]
- 7A.71.17 ↔ Fusione di vertebre con stabilizzazione della colonna vertebrale, approccio dorsale e dorsolaterale, 7 segmenti
- 7A.71.18 ↔ Fusione di vertebre con stabilizzazione della colonna vertebrale, approccio dorsale e dorsolaterale, 8 segmenti
- 7A.71.1A ↔ Fusione di vertebre con stabilizzazione della colonna vertebrale, approccio dorsale e dorsolaterale, 9 segmenti
- 7A.71.1B ↔ Fusione di vertebre con stabilizzazione della colonna vertebrale, approccio dorsale e dorsolaterale, 10 segmenti
- 7A.71.1C ↔ Fusione di vertebre con stabilizzazione della colonna vertebrale, approccio dorsale e dorsolaterale, 11 segmenti
- 7A.71.1D ↔ Fusione di vertebre con stabilizzazione della colonna vertebrale, approccio dorsale e dorsolaterale, 12 segmenti
- 7A.71.1E ↔ Fusione di vertebre con stabilizzazione della colonna vertebrale, approccio dorsale e dorsolaterale, 13 segmenti
- 7A.71.1F ↔ Fusione di vertebre con stabilizzazione della colonna vertebrale, approccio dorsale e dorsolaterale, 14 e più segmenti
- 7A.71.27 ↔ Fusione di vertebre con stabilizzazione della colonna vertebrale, approccio ventrale, 7 segmenti
- 7A.71.28 ↔ Fusione di vertebre con stabilizzazione della colonna vertebrale, approccio ventrale, 8 segmenti
- 7A.71.2A ↔ Fusione di vertebre con stabilizzazione della colonna vertebrale, approccio ventrale, 9 segmenti
- 7A.71.2B ↔ Fusione di vertebre con stabilizzazione della colonna vertebrale, approccio ventrale, 10 segmenti
- 7A.71.2C ↔ Fusione di vertebre con stabilizzazione della colonna vertebrale, approccio ventrale, 11 segmenti
- 7A.71.2D ↔ Fusione di vertebre con stabilizzazione della colonna vertebrale, approccio ventrale, 12 segmenti
- 7A.71.2E ↔ Fusione di vertebre con stabilizzazione della colonna vertebrale, approccio ventrale, 13 segmenti
- 7A.71.2F ↔ Fusione di vertebre con stabilizzazione della colonna vertebrale, approccio ventrale, 14 e più segmenti
- 7A.72.17 ↔ Stabilizzazione dinamica della colonna vertebrale, approccio dorsale e dorsolaterale, 7 segmenti
- 7A.72.18 ↔ Stabilizzazione dinamica della colonna vertebrale, approccio dorsale e dorsolaterale, 8 segmenti
- 7A.72.1A ↔ Stabilizzazione dinamica della colonna vertebrale, approccio dorsale e dorsolaterale, 9 segmenti
- 7A.72.1B ↔ Stabilizzazione dinamica della colonna vertebrale, approccio dorsale e dorsolaterale, 10 segmenti
- 7A.72.1C ↔ Stabilizzazione dinamica della colonna vertebrale, approccio dorsale e dorsolaterale, 11 segmenti

7A.72.1D ↔ Stabilizzazione dinamica della colonna vertebrale, approccio dorsale e dorsolaterale, 12 segmenti	7A.74.1B ↔ Fusione di vertebre per correzione della postura, approccio dorsale e dorsolaterale, 10 segmenti
7A.72.1E ↔ Stabilizzazione dinamica della colonna vertebrale, approccio dorsale e dorsolaterale, 13 segmenti	7A.74.1C ↔ Fusione di vertebre per correzione della postura, approccio dorsale e dorsolaterale, 11 segmenti
7A.72.1F ↔ Stabilizzazione dinamica della colonna vertebrale, approccio dorsale e dorsolaterale, 14 e più segmenti	7A.74.1D ↔ Fusione di vertebre per correzione della postura, approccio dorsale e dorsolaterale, 12 segmenti
7A.72.27 ↔ Stabilizzazione dinamica della colonna vertebrale, approccio ventrale, 7 segmenti	7A.74.1E ↔ Fusione di vertebre per correzione della postura, approccio dorsale e dorsolaterale, 13 segmenti
7A.72.28 ↔ Stabilizzazione dinamica della colonna vertebrale, approccio ventrale, 8 segmenti	7A.74.1F ↔ Fusione di vertebre per correzione della postura, approccio dorsale e dorsolaterale, 14 e più segmenti
7A.72.2A ↔ Stabilizzazione dinamica della colonna vertebrale, approccio ventrale, 9 segmenti	7A.74.27 ↔ Fusione di vertebre per correzione della postura, approccio ventrale, 7 segmenti
7A.72.2B ↔ Stabilizzazione dinamica della colonna vertebrale, approccio ventrale, 10 segmenti	7A.74.28 ↔ Fusione di vertebre per correzione della postura, approccio ventrale, 8 segmenti
7A.72.2C ↔ Stabilizzazione dinamica della colonna vertebrale, approccio ventrale, 11 segmenti	7A.74.2A ↔ Fusione di vertebre per correzione della postura, approccio ventrale, 9 segmenti
7A.72.2D ↔ Stabilizzazione dinamica della colonna vertebrale, approccio ventrale, 12 segmenti	7A.74.2B ↔ Fusione di vertebre per correzione della postura, approccio ventrale, 10 segmenti
7A.72.2E ↔ Stabilizzazione dinamica della colonna vertebrale, approccio ventrale, 13 segmenti	7A.74.2C ↔ Fusione di vertebre per correzione della postura, approccio ventrale, 11 segmenti
7A.72.2F ↔ Stabilizzazione dinamica della colonna vertebrale, approccio ventrale, 14 e più segmenti	7A.74.2D ↔ Fusione di vertebre per correzione della postura, approccio ventrale, 12 segmenti
7A.74.17 ↔ Fusione di vertebre per correzione della postura, approccio dorsale e dorsolaterale, 7 segmenti	7A.74.2E ↔ Fusione di vertebre per correzione della postura, approccio ventrale, 13 segmenti
7A.74.18 ↔ Fusione di vertebre per correzione della postura, approccio dorsale e dorsolaterale, 8 segmenti	7A.74.2F ↔ Fusione di vertebre per correzione della postura, approccio ventrale, 14 e più segmenti
7A.74.1A ↔ Fusione di vertebre per correzione della postura, approccio dorsale e dorsolaterale, 9 segmenti	7A.A2 ↔ Impianto di sistemi allungabili o espansibili, colonna vertebrale

Procedura I09-6

99.B7.13 ‡↔ Terapia intensiva complessa, da 185 a 360 punti risorse	99.B8.13 ‡↔ Trattamento complesso IMC dell'adulto, da 185 a 360 punti risorse
99.B7.14 ‡↔ Terapia intensiva complessa, da 361 a 552 punti risorse	99.B8.14 ‡↔ Trattamento complesso IMC dell'adulto, da 361 a 552 punti risorse
99.B7.44 ‡↔ Terapia intensiva complessa in età infantile (procedura di base), da 197 a 392 punti risorse	99.B8.44 ‡↔ Trattamento complesso IMC in età infantile, da 197 a 392 punti risorse
99.B7.54 ‡↔ Terapia intensiva complessa in età neonatale (procedura di base), da 197 a 392 punti risorse	99.B8.54 ‡↔ Trattamento complesso IMC in età neonatale, da 197 a 392 punti risorse

Procedura I09-7

7A.A1.34 ‡↔ 4 sostituti di corpo vertebrale impiantati	7A.A1.54 ‡↔ 4 dispositivi intervertebrale d'artrodesi impiantati
7A.A1.35 ‡↔ 5 e più sostituti di corpo vertebrale impiantati	7A.A1.55 ‡↔ 5 e più dispositivi intervertebrale d'artrodesi impiantati
7A.A1.44 ‡↔ 4 protesi di corpo vertebrale impiantate	
7A.A1.45 ‡↔ 5 e più protesi di corpo vertebrale impiantate	

Procedura I09-8

7A.71.13 ↔ Fusione di vertebre con stabilizzazione della colonna vertebrale, approccio dorsale e dorsolaterale, 3 segmenti	7A.72.16 ↔ Stabilizzazione dinamica della colonna vertebrale, approccio dorsale e dorsolaterale, 6 segmenti
7A.71.14 ↔ Fusione di vertebre con stabilizzazione della colonna vertebrale, approccio dorsale e dorsolaterale, 4 segmenti	7A.72.23 ↔ Stabilizzazione dinamica della colonna vertebrale, approccio ventrale, 3 segmenti
7A.71.15 ↔ Fusione di vertebre con stabilizzazione della colonna vertebrale, approccio dorsale e dorsolaterale, 5 segmenti	7A.72.24 ↔ Stabilizzazione dinamica della colonna vertebrale, approccio ventrale, 4 segmenti
7A.71.16 ↔ Fusione di vertebre con stabilizzazione della colonna vertebrale, approccio dorsale e dorsolaterale, 6 segmenti	7A.72.25 ↔ Stabilizzazione dinamica della colonna vertebrale, approccio ventrale, 5 segmenti
7A.71.26 ↔ Fusione di vertebre con stabilizzazione della colonna vertebrale, approccio ventrale, 6 segmenti	7A.72.26 ↔ Stabilizzazione dinamica della colonna vertebrale, approccio ventrale, 6 segmenti
7A.72.13 ↔ Stabilizzazione dinamica della colonna vertebrale, approccio dorsale e dorsolaterale, 3 segmenti	7A.74.13 ↔ Fusione di vertebre per correzione della postura, approccio dorsale e dorsolaterale, 3 segmenti
7A.72.14 ↔ Stabilizzazione dinamica della colonna vertebrale, approccio dorsale e dorsolaterale, 4 segmenti	7A.74.14 ↔ Fusione di vertebre per correzione della postura, approccio dorsale e dorsolaterale, 4 segmenti
7A.72.15 ↔ Stabilizzazione dinamica della colonna vertebrale, approccio dorsale e dorsolaterale, 5 segmenti	7A.74.15 ↔ Fusione di vertebre per correzione della postura, approccio dorsale e dorsolaterale, 5 segmenti
	7A.74.16 ↔ Fusione di vertebre per correzione della postura, approccio dorsale e dorsolaterale, 6 segmenti
	7A.74.23 ↔ Fusione di vertebre per correzione della postura, approccio ventrale, 3 segmenti

7A.74.24 ↔ Fusione di vertebre per correzione della postura, approccio ventrale, 4 segmenti

7A.74.25 ↔ Fusione di vertebre per correzione della postura, approccio ventrale, 5 segmenti

7A.74.26 ↔ Fusione di vertebre per correzione della postura, approccio ventrale, 6 segmenti

Procedura I09-9

00.94.31 ‡↔ Monitoraggio neurofisiologico intraoperatorio, da più di 4 ore fino a 8 ore

00.94.32 ‡↔ Monitoraggio neurofisiologico intraoperatorio, da più di 8 ore fino a 12 ore

00.94.33 ‡↔ Monitoraggio neurofisiologico intraoperatorio, da più di 12 ore

ADRG I10

Altri interventi sulla colonna vertebrale o trazione con dispositivo halo

Almeno una procedura nella tabella I10-3

DRG I10A

Altri interventi sulla colonna vertebrale o trazione con dispositivo Halo con CC estremamente gravi o intervento combinato specifico o intervento su localizzazioni multiple

PCCL > 3 o procedura nella tabella I10-4 e procedura nella tabella I10-5 o Intervento su più localizzazioni

DRG I10B

Altri interventi sulla colonna vertebrale con intervento specifico o trazione con dispositivo Halo o età < 16 anni o diagnosi complessa

Almeno una procedura nella tabella I10-6 o Età < 16 anni o diagnosi secondaria nella tabella I10-1 o diagnosi principale nella tabella I10-2

DRG I10C

Altri interventi sulla colonna vertebrale, età > 15 anni

Diagnosi I10-1

G04.1	Mielopatia delle cellule T umane associata a virus linfotropo	G82.31	Tetraparesi e tetraplegia flaccida: Lesione midollare spinale incompleta acuta di origine non traumatica
G82.00	Paraparesi e paraplegia flaccida: Lesione midollare spinale completa acuta di origine non traumatica	G82.32	Tetraparesi e tetraplegia flaccida: Lesione midollare spinale completa cronica
G82.01	Paraparesi e paraplegia flaccida: Lesione midollare spinale incompleta acuta di origine non traumatica	G82.33	Tetraparesi e tetraplegia flaccida: Lesione midollare spinale incompleta cronica
G82.02	Paraparesi e paraplegia flaccida: Lesione midollare spinale completa cronica	G82.40	Tetraparesi e tetraplegia spastica: Lesione midollare spinale completa acuta di origine non traumatica
G82.03	Paraparesi e paraplegia flaccida: Lesione midollare spinale incompleta cronica	G82.41	Tetraparesi e tetraplegia spastica: Lesione midollare spinale incompleta acuta di origine non traumatica
G82.10	Paraparesi e paraplegia spastica: Lesione midollare spinale completa acuta di origine non traumatica	G82.42	Tetraparesi e tetraplegia spastica: Lesione midollare spinale completa cronica
G82.11	Paraparesi e paraplegia spastica: Lesione midollare spinale incompleta acuta di origine non traumatica	G82.43	Tetraparesi e tetraplegia spastica: Lesione midollare spinale incompleta cronica
G82.12	Paraparesi e paraplegia spastica: Lesione midollare spinale completa cronica	G82.50	Tetraparesi e tetraplegia non specificata: Lesione midollare spinale completa acuta di origine non traumatica
G82.13	Paraparesi e paraplegia spastica: Lesione midollare spinale incompleta cronica	G82.51	Tetraparesi e tetraplegia non specificata: Lesione midollare spinale incompleta acuta di origine non traumatica
G82.20	Paraparesi e paraplegia non specificata: Lesione midollare spinale completa acuta di origine non traumatica	G82.52	Tetraparesi e tetraplegia non specificata: Lesione midollare spinale completa cronica
G82.21	Paraparesi e paraplegia non specificata: Lesione midollare spinale incompleta acuta di origine non traumatica	G82.53	Tetraparesi e tetraplegia non specificata: Lesione midollare spinale incompleta cronica
G82.22	Paraparesi e paraplegia non specificata: Lesione midollare spinale completa cronica	G83.5	Sindrome Locked-in
G82.23	Paraparesi e paraplegia non specificata: Lesione midollare spinale incompleta cronica	G93.80	Sindrome apallica
G82.30	Tetraparesi e tetraplegia flaccida: Lesione midollare spinale completa acuta di origine non traumatica	P11.51	Trauma da parto della colonna vertebrale e del midollo spinale: Con paraplegia cronica
		P91.80	Sindrome locked-in e sindrome apallica neonatale

Diagnosi I10-2

C79.5	Tumore maligno secondario dell'osso e del midollo osseo	S22.02	Frattura di vertebra dorsale: D3 e D4
D16.41	Tumore benigno dell'osso e della cartilagine articolare: Craniofacciale	S22.03	Frattura di vertebra dorsale: D5 e D6
D16.6	Tumore benigno: Colonna vertebrale	S22.04	Frattura di vertebra dorsale: D7 e D8
D16.8	Tumore benigno: Ossa della pelvi, sacro e coccige	S22.05	Frattura di vertebra dorsale: D9 e D10
S12.0	Frattura della prima vertebra cervicale	S22.06	Frattura di vertebra dorsale: D11 e D12
S12.1	Frattura della seconda vertebra cervicale	S22.1	Fratture multiple della colonna dorsale
S12.21	Frattura della terza vertebra cervicale	S32.01	Frattura di vertebra lombare: L1
S12.22	Frattura della quarta vertebra cervicale	S32.02	Frattura di vertebra lombare: L2
S12.23	Frattura della quinta vertebra cervicale	S32.03	Frattura di vertebra lombare: L3
S12.24	Frattura della sesta vertebra cervicale	S32.04	Frattura di vertebra lombare: L4
S12.25	Frattura della settima vertebra cervicale	S32.05	Frattura di vertebra lombare: L5
S12.7	Fratture multiple della colonna cervicale	S32.1	Frattura del sacro
S22.01	Frattura di vertebra dorsale: D1 e D2	S32.2	Frattura del coccige
		S32.7	Fratture multiple della colonna lombare e della pelvi

Procedura I10-3

02.94 ‡↔	Applicazione o sostituzione di pinze di Crutchfield o fissatore halo	03.05.21 ↔	Incisione di canale vertebrale per svuotamento di ematoma o empiema epidurale
03.03.09 ↔	Laminotomia, laminectomia e laminoplastica, altro	03.05.22 ↔	Incisione di midollo spinale e meningi spinali per svuotamento di ematoma o empiema subdurale
03.03.11 ↔	Laminotomia, 1 segmento	03.05.23 ↔	Incisione di midollo spinale e meningi spinali per svuotamento di ematoma o ascesso intramidollare
03.03.12 ↔	Laminotomia, 2 segmenti	03.09 ↔	Esplorazione e decompressione del canale vertebrale, altro
03.03.13 ↔	Laminotomia, 3 segmenti	03.1 ↔	Sezione delle radici dei nervi intraspinali
03.03.14 ↔	Laminotomia, 4 segmenti	03.32.09 ↔	Biopsia del midollo spinale o delle meningi spinali, altro
03.03.15 ↔	Laminotomia, 5 segmenti	03.32.11 ↔	Biopsia chiusa del midollo spinale
03.03.16 ↔	Laminotomia, 6 segmenti	03.32.12 ↔	Biopsia chiusa delle meningi spinali
03.03.17 ↔	Laminotomia, 7 segmenti	03.32.21 ↔	Biopsia a cielo aperto del midollo spinale
03.03.18 ↔	Laminotomia, 8 segmenti	03.32.22 ↔	Biopsia a cielo aperto delle meningi spinali
03.03.1A ↔	Laminotomia, 9 segmenti	03.4X.10 ↔	Asportazione o distruzione di tessuto tumorale del midollo spinale (intramidollare)
03.03.1B ↔	Laminotomia, 10 e più segmenti	03.4X.11 ↔	Asportazione o distruzione di tessuto tumorale delle meningi spinali e ossa
03.03.21 ↔	Emilaminectomia, 1 segmento	03.4X.12 ↔	Asportazione o distruzione di tessuto tumorale delle radici e dei gangli spinali
03.03.22 ↔	Emilaminectomia, 2 segmenti	03.4X.19 ↔	Asportazione o distruzione di tessuto tumorale del midollo o delle meningi spinali, altro
03.03.23 ↔	Emilaminectomia, 3 segmenti	03.4X.20 ↔	Asportazione o distruzione di altra lesione del midollo spinale (intramidollare)
03.03.24 ↔	Emilaminectomia, 4 segmenti	03.4X.21 ↔	Asportazione o distruzione di altra lesione delle meningi spinali
03.03.25 ↔	Emilaminectomia, 5 segmenti	03.4X.22 ↔	Asportazione o distruzione di altra lesione delle radici e dei gangli spinali
03.03.26 ↔	Emilaminectomia, 6 segmenti	03.4X.29 ↔	Asportazione o distruzione di altra lesione del midollo o delle meningi spinali, altro
03.03.27 ↔	Emilaminectomia, 7 segmenti	03.4X.99 ↔	Asportazione o distruzione di lesione del midollo o delle meningi spinali, altro
03.03.28 ↔	Emilaminectomia, 8 segmenti	03.51 ↔	Riparazione di meningocele spinale
03.03.2A ↔	Emilaminectomia, 9 segmenti	03.52 ↔	Riparazione di mielomeningocele spinale
03.03.2B ↔	Emilaminectomia, 10 e più segmenti	03.59.10 ↔	Altri interventi di riparazione o plastica sulle strutture del canale vertebrale, Chiusura di diastematomielia
03.03.31 ↔	Laminectomia, 1 segmento	03.59.11 ↔	Altri interventi di riparazione o plastica sulle strutture del canale vertebrale, Sezione di filo terminale
03.03.32 ↔	Laminectomia, 2 segmenti	03.59.12 ↔	Altri interventi di riparazione o plastica sulle strutture del canale vertebrale, Chiusura di fistola spinale
03.03.33 ↔	Laminectomia, 3 segmenti	03.59.13 ↔	Altri interventi di riparazione o plastica sulle strutture del canale vertebrale, plastica durale spinale
03.03.34 ↔	Laminectomia, 4 segmenti	03.59.99 ↔	Altri interventi di riparazione o plastica sulle strutture del canale vertebrale, altro
03.03.35 ↔	Laminectomia, 5 segmenti		
03.03.36 ↔	Laminectomia, 6 segmenti		
03.03.37 ↔	Laminectomia, 7 segmenti		
03.03.38 ↔	Laminectomia, 8 segmenti		
03.03.3A ↔	Laminectomia, 9 segmenti		
03.03.3B ↔	Laminectomia, 10 e più segmenti		
03.03.41 ↔	Laminoplastica, 1 segmento		
03.03.42 ↔	Laminoplastica, 2 segmenti		
03.03.43 ↔	Laminoplastica, 3 segmenti		
03.03.44 ↔	Laminoplastica, 4 segmenti		
03.03.45 ↔	Laminoplastica, 5 segmenti		
03.03.46 ↔	Laminoplastica, 6 segmenti		
03.03.47 ↔	Laminoplastica, 7 segmenti		
03.03.48 ↔	Laminoplastica, 8 segmenti		
03.03.4A ↔	Laminoplastica, 9 segmenti		
03.03.4B ↔	Laminoplastica, 10 e più segmenti		
03.05.11 ↔	Incisione del canale vertebrale per drenaggio di liquido epidurale		
03.05.12 ↔	Incisione del midollo e delle meningi spinali per drenaggio di liquido subdurale		
03.05.13 ↔	Incisione del midollo e delle meningi spinali per drenaggio di liquido intramidollare		

03.6 ↔	Separazione di aderenze del midollo spinale e delle radici dei nervi	7A.44.23 ↔	Cifoplastica con elevazione di corpo vertebrale tramite palloncino, 3 corpi vertebrali
03.79 ↔	Shunt spinale, altro	7A.44.24 ↔	Cifoplastica con elevazione di corpo vertebrale tramite palloncino, 4 e più corpi vertebrali
03.97 ↔	Revisione di shunt spinale	7A.44.31 ↔	Cifoplastica con elevazione di corpo vertebrale tramite impianto dilatabile, 1 corpo vertebrale
03.98 ↔	Rimozione di shunt spinale	7A.44.32 ↔	Cifoplastica con elevazione di corpo vertebrale tramite impianto dilatabile, 2 corpi vertebrali
03.99.09 ↔	Altri interventi sul midollo spinale e sulle strutture del canale vertebrale, altro	7A.44.33 ↔	Cifoplastica con elevazione di corpo vertebrale tramite impianto dilatabile, 3 corpi vertebrali
03.99.10 ↔	Interventi su vasi sanguigni intraspinali (es. legatura, distruzione, resezione)	7A.44.34 ↔	Cifoplastica con elevazione di corpo vertebrale tramite impianto dilatabile, 4 e più corpi vertebrali
03.99.19 ↔	Intervento su vasi sanguigni intraspinali, altro	7A.44.91 ↔	Cifoplastica mediante altro dispositivo per l'elevazione di corpo vertebrale, 1 corpo vertebrale
03.99.20 ↔	Interventi sul sistema liquorale spinale, Inserzione di serbatoio sottocutaneo nel sistema liquorale spinale	7A.44.92 ↔	Cifoplastica mediante altro dispositivo per l'elevazione di corpo vertebrale, 2 corpi vertebrali
03.99.21 ↔	Interventi sul sistema liquorale spinale, Revisione di serbatoio sottocutaneo, catetere o pompa per infusione intratecale ed epidurale di medicinali	7A.44.93 ↔	Cifoplastica mediante altro dispositivo per l'elevazione di corpo vertebrale, 3 corpi vertebrali
03.99.22 ↔	Interventi sul sistema liquorale spinale, Rimozione di serbatoio sottocutaneo dal sistema liquorale spinale	7A.44.94 ↔	Cifoplastica mediante altro dispositivo per l'elevazione di corpo vertebrale, 4 e più corpi vertebrali
03.99.29 ↔	Interventi sul sistema liquorale spinale, altro	7A.51.13 ↔	Innesto osseo della colonna vertebrale, con peduncolo vascolare senza anastomosi microvascolare
03.99.30 ↔	Revisione senza sostituzione di elettrodo(i) di neurostimolatore epidurale, elettrodo cilindrico, sistema a elettrodo singolo	7A.61.31 ↔	Rimozione di protesi di disco intervertebrale parziale
03.99.31 ↔	Revisione senza sostituzione di elettrodo(i) di neurostimolatore epidurale, elettrodo cilindrico, sistema a più elettrodi	7A.61.41 ↔	Revisione senza sostituzione di protesi di disco intervertebrale parziale
03.99.32 ↔	Revisione senza sostituzione di elettrodo(i) di neurostimolatore epidurale, elettrodo piatto, sistema a elettrodo singolo	7A.62.31 ↔	Rimozione di protesi di disco intervertebrale totale
03.99.33 ↔	Revisione senza sostituzione di elettrodo(i) di neurostimolatore epidurale, elettrodo piatto, sistema a più elettrodi	7A.62.41 ↔	Revisione senza sostituzione di protesi di disco intervertebrale totale
03.99.34 ↔	Revisione senza sostituzione di elettrodo(i) di neurostimolatore della radice anteriore	7A.63.11 ↔	Impianto di sostituto di corpo vertebrale
03.99.40 ↔	Revisione senza sostituzione di catetere per infusione intratecale ed epidurale	7A.63.21 ↔	Impianto di sostituto di corpo vertebrale in caso di sostituzione di dispositivo
33.34.10 ↔	Toracoplastica, parziale	7A.63.31 ↔	Rimozione di sostituto di corpo vertebrale
33.34.20 ↔	Toracoplastica, completa	7A.63.41 ↔	Revisione senza sostituzione, sostituto di corpo vertebrale
33.34.99 ↔	Toracoplastica, altro	7A.64.11 ↔	Impianto di protesi di corpo vertebrale
78.49.00 ↔	Altri interventi di riparazione o plastica su altre ossa specificate, escluse quelle facciali, NAS	7A.64.21 ↔	Impianto di protesi di corpo vertebrale in caso di sostituzione di protesi
78.49.09 ↔	Altri interventi di riparazione o plastica su altre ossa specificate, escluse quelle facciali, altro	7A.64.31 ↔	Rimozione di protesi di corpo vertebrale
7A.12.21 ↔	Biopsia di articolazioni della colonna vertebrale	7A.64.41 ↔	Revisione senza sostituzione, protesi di corpo vertebrale
7A.21 ↔	Sbrigliamento della colonna vertebrale	7A.65.11 ↔	Impianto di dispositivo intervertebrale d'artrodesi
7A.27 ↔	Resezione del dente dell'epistrofeo	7A.65.21 ↔	Impianto di dispositivo intervertebrale d'artrodesi in caso di sostituzione di dispositivo
7A.28.11 ↔	Osteotomia della colonna vertebrale, grado I	7A.65.31 ↔	Rimozione di dispositivo intervertebrale d'artrodesi
7A.28.21 ↔	Osteotomia della colonna vertebrale, grado II	7A.65.41 ↔	Revisione senza sostituzione, dispositivo intervertebrale d'artrodesi
7A.28.31 ↔	Osteotomia della colonna vertebrale, grado III	7A.66.11 ↔	Impianto di dispositivo di sostituzione di faccetta articolare
7A.28.41 ↔	Osteotomia della colonna vertebrale, grado IV	7A.66.21 ↔	Impianto di dispositivo di sostituzione di faccetta articolare in caso di sostituzione di dispositivo
7A.28.51 ↔	Osteotomia della colonna vertebrale, grado V	7A.66.31 ↔	Rimozione di dispositivo di sostituzione di faccetta articolare
7A.28.61 ↔	Osteotomia della colonna vertebrale, grado VI	7A.66.41 ↔	Revisione senza sostituzione, dispositivo di sostituzione di faccetta articolare
7A.29 ↔	Incisione e asportazione di ossa e articolazioni della colonna vertebrale, altro	7A.67.11 ↔	Impianto di dispositivo interspinoso
7A.31 ↔	Distruzione di tessuto discale	7A.67.21 ↔	Impianto di dispositivo interspinoso in caso di sostituzione di dispositivo
7A.32.11 ↔	Asportazione di un disco intervertebrale	7A.67.31 ↔	Rimozione di dispositivo interspinoso
7A.32.12 ↔	Asportazione di due dischi intervertebrali	7A.67.41 ↔	Revisione senza sostituzione, dispositivo interspinoso
7A.32.13 ↔	Asportazione di tre e più dischi intervertebrali	7A.71.21 ↔	Fusione di vertebre con stabilizzazione della colonna vertebrale, approccio ventrale, 1 segmento
7A.39 ↔	Interventi su disco intervertebrale, altro	7A.72.11 ↔	Stabilizzazione dinamica della colonna vertebrale, approccio dorsale e dorsolaterale, 1 segmento
7A.3A ↔	Ricostruzione di disco con sostituto discale su base cellulare	7A.72.12 ↔	Stabilizzazione dinamica della colonna vertebrale, approccio dorsale e dorsolaterale, 2 segmenti
7A.42.11 ↔	Osteosintesi di singola vertebra, 1 vertebra	7A.72.21 ↔	Stabilizzazione dinamica della colonna vertebrale, approccio ventrale, 1 segmento
7A.42.12 ↔	Osteosintesi di singola vertebra, 2 vertebre		
7A.42.13 ↔	Osteosintesi di singola vertebra, 3 vertebre		
7A.42.14 ↔	Osteosintesi di singola vertebra, 4 e più vertebre		
7A.43.11 ↔	Vertebroplastica, 1 corpo vertebrale		
7A.43.12 ↔	Vertebroplastica, 2 corpi vertebrali		
7A.43.13 ↔	Vertebroplastica, 3 corpi vertebrali		
7A.43.14 ↔	Vertebroplastica, 4 e più corpi vertebrali		
7A.44.21 ↔	Cifoplastica con elevazione di corpo vertebrale tramite palloncino, 1 corpo vertebrale		
7A.44.22 ↔	Cifoplastica con elevazione di corpo vertebrale tramite palloncino, 2 corpi vertebrali		

7A.72.22 ↔	Stabilizzazione dinamica della colonna vertebrale, approccio ventrale, 2 segmenti	7A.73.25 ↔	Stabilizzazione non dinamica della colonna vertebrale tramite osteosintesi senza fusione di vertebre, approccio ventrale, 5 segmenti
7A.73.11 ↔	Stabilizzazione non dinamica della colonna vertebrale tramite osteosintesi senza fusione di vertebre, approccio dorsale e dorsolaterale, 1 segmento	7A.73.26 ↔	Stabilizzazione non dinamica della colonna vertebrale tramite osteosintesi senza fusione di vertebre, approccio ventrale, 6 segmenti
7A.73.12 ↔	Stabilizzazione non dinamica della colonna vertebrale tramite osteosintesi senza fusione di vertebre, approccio dorsale e dorsolaterale, 2 segmenti	7A.73.27 ↔	Stabilizzazione non dinamica della colonna vertebrale tramite osteosintesi senza fusione di vertebre, approccio ventrale, 7 segmenti
7A.73.13 ↔	Stabilizzazione non dinamica della colonna vertebrale tramite osteosintesi senza fusione di vertebre, approccio dorsale e dorsolaterale, 3 segmenti	7A.73.28 ↔	Stabilizzazione non dinamica della colonna vertebrale tramite osteosintesi senza fusione di vertebre, approccio ventrale, 8 segmenti
7A.73.14 ↔	Stabilizzazione non dinamica della colonna vertebrale tramite osteosintesi senza fusione di vertebre, approccio dorsale e dorsolaterale, 4 segmenti	7A.73.2A ↔	Stabilizzazione non dinamica della colonna vertebrale tramite osteosintesi senza fusione di vertebre, approccio ventrale, 9 segmenti
7A.73.15 ↔	Stabilizzazione non dinamica della colonna vertebrale tramite osteosintesi senza fusione di vertebre, approccio dorsale e dorsolaterale, 5 segmenti	7A.73.2B ↔	Stabilizzazione non dinamica della colonna vertebrale tramite osteosintesi senza fusione di vertebre, approccio ventrale, 10 segmenti
7A.73.16 ↔	Stabilizzazione non dinamica della colonna vertebrale tramite osteosintesi senza fusione di vertebre, approccio dorsale e dorsolaterale, 6 segmenti	7A.73.2C ↔	Stabilizzazione non dinamica della colonna vertebrale tramite osteosintesi senza fusione di vertebre, approccio ventrale, 11 segmenti
7A.73.17 ↔	Stabilizzazione non dinamica della colonna vertebrale tramite osteosintesi senza fusione di vertebre, approccio dorsale e dorsolaterale, 7 segmenti	7A.73.2D ↔	Stabilizzazione non dinamica della colonna vertebrale tramite osteosintesi senza fusione di vertebre, approccio ventrale, 12 segmenti
7A.73.18 ↔	Stabilizzazione non dinamica della colonna vertebrale tramite osteosintesi senza fusione di vertebre, approccio dorsale e dorsolaterale, 8 segmenti	7A.73.2E ↔	Stabilizzazione non dinamica della colonna vertebrale tramite osteosintesi senza fusione di vertebre, approccio ventrale, 13 segmenti
7A.73.1A ↔	Stabilizzazione non dinamica della colonna vertebrale tramite osteosintesi senza fusione di vertebre, approccio dorsale e dorsolaterale, 9 segmenti	7A.73.2F ↔	Stabilizzazione non dinamica della colonna vertebrale tramite osteosintesi senza fusione di vertebre, approccio ventrale, 14 e più segmenti
7A.73.1B ↔	Stabilizzazione non dinamica della colonna vertebrale tramite osteosintesi senza fusione di vertebre, approccio dorsale e dorsolaterale, 10 segmenti	7A.74.11 ↔	Fusione di vertebre per correzione della postura, approccio dorsale e dorsolaterale, 1 segmento
7A.73.1C ↔	Stabilizzazione non dinamica della colonna vertebrale tramite osteosintesi senza fusione di vertebre, approccio dorsale e dorsolaterale, 11 segmenti	7A.74.21 ↔	Fusione di vertebre per correzione della postura, approccio ventrale, 1 segmento
7A.73.1D ↔	Stabilizzazione non dinamica della colonna vertebrale tramite osteosintesi senza fusione di vertebre, approccio dorsale e dorsolaterale, 12 segmenti	7A.79 ↔	Stabilizzazione della colonna vertebrale e correzione della postura, altro
7A.73.1E ↔	Stabilizzazione non dinamica della colonna vertebrale tramite osteosintesi senza fusione di vertebre, approccio dorsale e dorsolaterale, 13 segmenti	7A.81 ↔	Revisione senza sostituzione di materiale di osteosintesi, colonna vertebrale
7A.73.1F ↔	Stabilizzazione non dinamica della colonna vertebrale tramite osteosintesi senza fusione di vertebre, approccio dorsale e dorsolaterale, 14 e più segmenti	7A.83 ↔	Revisione senza sostituzione di sistemi allungabili o espansibili, colonna vertebrale
7A.73.21 ↔	Stabilizzazione non dinamica della colonna vertebrale tramite osteosintesi senza fusione di vertebre, approccio ventrale, 1 segmento	7A.85 ↔	Revisione senza sostituzione di fissatore esterno, colonna vertebrale
7A.73.22 ↔	Stabilizzazione non dinamica della colonna vertebrale tramite osteosintesi senza fusione di vertebre, approccio ventrale, 2 segmenti	7A.89 ↔	Revisione senza sostituzione e rimozione di materiale di osteosintesi e altri dispositivi, colonna vertebrale, altro
7A.73.23 ↔	Stabilizzazione non dinamica della colonna vertebrale tramite osteosintesi senza fusione di vertebre, approccio ventrale, 3 segmenti	7A.A3 ↔	Applicazione di fissatore esterno della colonna vertebrale
7A.73.24 ↔	Stabilizzazione non dinamica della colonna vertebrale tramite osteosintesi senza fusione di vertebre, approccio ventrale, 4 segmenti	7A.A4.11 ↔	Materiale di osteosintesi utilizzato, colonna vertebrale, placca(che), placca(che) a uncino
		7A.A4.12 ↔	Materiale di osteosintesi utilizzato, colonna vertebrale, staffa(e)
		7A.A4.13 ↔	Materiale di osteosintesi utilizzato, colonna vertebrale, vite(i)
		7A.A4.14 ↔	Materiale di osteosintesi utilizzato, colonna vertebrale, filo di Kirschner, cerchiaggio dinamico
		7A.A4.15 ↔	Materiale di osteosintesi utilizzato, colonna vertebrale, sistema a viti e barre
		7A.A4.16 ↔	Materiale di osteosintesi utilizzato, colonna vertebrale, sistema a viti e placche
		7A.A4.19 ↔	Materiale di osteosintesi utilizzato, colonna vertebrale, altro
		7A.A6 ↔	Impiego di vite(i) peduncolare(i) nella colonna vertebrale
		80.89.21 ↔	Sbrigliamento dell'articolazione sacroiliaca
		80.89.22 ↔	Asportazione di cisti dell'articolazione sacroiliaca
		80.89.29 ↔	Altra asportazione o distruzione locale di lesione dell'articolazione sacroiliaca
		93.41 †↔	Trazione spinale con apparecchiatura cranica

Procedura I10-4

- 7A.72.11 ↔ Stabilizzazione dinamica della colonna vertebrale, approccio dorsale e dorsolaterale, 1 segmento
- 7A.73.11 ↔ Stabilizzazione non dinamica della colonna vertebrale tramite osteosintesi senza fusione di vertebre, approccio dorsale e dorsolaterale, 1 segmento
- 7A.73.12 ↔ Stabilizzazione non dinamica della colonna vertebrale tramite osteosintesi senza fusione di vertebre, approccio dorsale e dorsolaterale, 2 segmenti
- 7A.73.13 ↔ Stabilizzazione non dinamica della colonna vertebrale tramite osteosintesi senza fusione di vertebre, approccio dorsale e dorsolaterale, 3 segmenti
- 7A.73.14 ↔ Stabilizzazione non dinamica della colonna vertebrale tramite osteosintesi senza fusione di vertebre, approccio dorsale e dorsolaterale, 4 segmenti
- 7A.73.15 ↔ Stabilizzazione non dinamica della colonna vertebrale tramite osteosintesi senza fusione di vertebre, approccio dorsale e dorsolaterale, 5 segmenti
- 7A.73.16 ↔ Stabilizzazione non dinamica della colonna vertebrale tramite osteosintesi senza fusione di vertebre, approccio dorsale e dorsolaterale, 6 segmenti
- 7A.73.17 ↔ Stabilizzazione non dinamica della colonna vertebrale tramite osteosintesi senza fusione di vertebre, approccio dorsale e dorsolaterale, 7 segmenti
- 7A.73.18 ↔ Stabilizzazione non dinamica della colonna vertebrale tramite osteosintesi senza fusione di vertebre, approccio dorsale e dorsolaterale, 8 segmenti
- 7A.73.1A ↔ Stabilizzazione non dinamica della colonna vertebrale tramite osteosintesi senza fusione di vertebre, approccio dorsale e dorsolaterale, 9 segmenti
- 7A.73.1B ↔ Stabilizzazione non dinamica della colonna vertebrale tramite osteosintesi senza fusione di vertebre, approccio dorsale e dorsolaterale, 10 segmenti
- 7A.73.1C ↔ Stabilizzazione non dinamica della colonna vertebrale tramite osteosintesi senza fusione di vertebre, approccio dorsale e dorsolaterale, 11 segmenti
- 7A.73.1D ↔ Stabilizzazione non dinamica della colonna vertebrale tramite osteosintesi senza fusione di vertebre, approccio dorsale e dorsolaterale, 12 segmenti
- 7A.73.1E ↔ Stabilizzazione non dinamica della colonna vertebrale tramite osteosintesi senza fusione di vertebre, approccio dorsale e dorsolaterale, 13 segmenti
- 7A.73.1F ↔ Stabilizzazione non dinamica della colonna vertebrale tramite osteosintesi senza fusione di vertebre, approccio dorsale e dorsolaterale, 14 e più segmenti
- 7A.74.11 ↔ Fusione di vertebre per correzione della postura, approccio dorsale e dorsolaterale, 1 segmento
- 7A.74.12 ↔ Fusione di vertebre per correzione della postura, approccio dorsale e dorsolaterale, 2 segmenti

Procedura I10-5

- 7A.71.21 ↔ Fusione di vertebre con stabilizzazione della colonna vertebrale, approccio ventrale, 1 segmento
- 7A.72.21 ↔ Stabilizzazione dinamica della colonna vertebrale, approccio ventrale, 1 segmento
- 7A.73.21 ↔ Stabilizzazione non dinamica della colonna vertebrale tramite osteosintesi senza fusione di vertebre, approccio ventrale, 1 segmento
- 7A.73.22 ↔ Stabilizzazione non dinamica della colonna vertebrale tramite osteosintesi senza fusione di vertebre, approccio ventrale, 2 segmenti
- 7A.73.23 ↔ Stabilizzazione non dinamica della colonna vertebrale tramite osteosintesi senza fusione di vertebre, approccio ventrale, 3 segmenti
- 7A.73.24 ↔ Stabilizzazione non dinamica della colonna vertebrale tramite osteosintesi senza fusione di vertebre, approccio ventrale, 4 segmenti
- 7A.73.25 ↔ Stabilizzazione non dinamica della colonna vertebrale tramite osteosintesi senza fusione di vertebre, approccio ventrale, 5 segmenti
- 7A.73.26 ↔ Stabilizzazione non dinamica della colonna vertebrale tramite osteosintesi senza fusione di vertebre, approccio ventrale, 6 segmenti
- 7A.73.27 ↔ Stabilizzazione non dinamica della colonna vertebrale tramite osteosintesi senza fusione di vertebre, approccio ventrale, 7 segmenti
- 7A.73.28 ↔ Stabilizzazione non dinamica della colonna vertebrale tramite osteosintesi senza fusione di vertebre, approccio ventrale, 8 segmenti
- 7A.73.2A ↔ Stabilizzazione non dinamica della colonna vertebrale tramite osteosintesi senza fusione di vertebre, approccio ventrale, 9 segmenti
- 7A.73.2B ↔ Stabilizzazione non dinamica della colonna vertebrale tramite osteosintesi senza fusione di vertebre, approccio ventrale, 10 segmenti
- 7A.73.2C ↔ Stabilizzazione non dinamica della colonna vertebrale tramite osteosintesi senza fusione di vertebre, approccio ventrale, 11 segmenti
- 7A.73.2D ↔ Stabilizzazione non dinamica della colonna vertebrale tramite osteosintesi senza fusione di vertebre, approccio ventrale, 12 segmenti
- 7A.73.2E ↔ Stabilizzazione non dinamica della colonna vertebrale tramite osteosintesi senza fusione di vertebre, approccio ventrale, 13 segmenti
- 7A.73.2F ↔ Stabilizzazione non dinamica della colonna vertebrale tramite osteosintesi senza fusione di vertebre, approccio ventrale, 14 e più segmenti
- 7A.74.21 ↔ Fusione di vertebre per correzione della postura, approccio ventrale, 1 segmento
- 7A.74.22 ↔ Fusione di vertebre per correzione della postura, approccio ventrale, 2 segmenti

Procedura I10-6

02.94 ‡↔	Applicazione o sostituzione di pinze di Crutchfield o fissatore halo	7A.44.94 ↔	Cifoplastica mediante altro dispositivo per l'elevazione di corpo vertebrale, 4 e più corpi vertebrali
03.03.13 ↔	Laminotomia, 3 segmenti	7A.71.21 ↔	Fusione di vertebre con stabilizzazione della colonna vertebrale, approccio ventrale, 1 segmento
03.03.14 ↔	Laminotomia, 4 segmenti	7A.72.11 ↔	Stabilizzazione dinamica della colonna vertebrale, approccio dorsale e dorsolaterale, 1 segmento
03.03.15 ↔	Laminotomia, 5 segmenti	7A.72.12 ↔	Stabilizzazione dinamica della colonna vertebrale, approccio dorsale e dorsolaterale, 2 segmenti
03.03.16 ↔	Laminotomia, 6 segmenti	7A.72.21 ↔	Stabilizzazione dinamica della colonna vertebrale, approccio ventrale, 1 segmento
03.03.17 ↔	Laminotomia, 7 segmenti	7A.72.22 ↔	Stabilizzazione dinamica della colonna vertebrale, approccio ventrale, 2 segmenti
03.03.18 ↔	Laminotomia, 8 segmenti	7A.73.11 ↔	Stabilizzazione non dinamica della colonna vertebrale tramite osteosintesi senza fusione di vertebre, approccio dorsale e dorsolaterale, 1 segmento
03.03.1A ↔	Laminotomia, 9 segmenti	7A.73.12 ↔	Stabilizzazione non dinamica della colonna vertebrale tramite osteosintesi senza fusione di vertebre, approccio dorsale e dorsolaterale, 2 segmenti
03.03.1B ↔	Laminotomia, 10 e più segmenti	7A.73.13 ↔	Stabilizzazione non dinamica della colonna vertebrale tramite osteosintesi senza fusione di vertebre, approccio dorsale e dorsolaterale, 3 segmenti
03.03.23 ↔	Emilaminectomia, 3 segmenti	7A.73.14 ↔	Stabilizzazione non dinamica della colonna vertebrale tramite osteosintesi senza fusione di vertebre, approccio dorsale e dorsolaterale, 4 segmenti
03.03.24 ↔	Emilaminectomia, 4 segmenti	7A.73.15 ↔	Stabilizzazione non dinamica della colonna vertebrale tramite osteosintesi senza fusione di vertebre, approccio dorsale e dorsolaterale, 5 segmenti
03.03.25 ↔	Emilaminectomia, 5 segmenti	7A.73.16 ↔	Stabilizzazione non dinamica della colonna vertebrale tramite osteosintesi senza fusione di vertebre, approccio dorsale e dorsolaterale, 6 segmenti
03.03.26 ↔	Emilaminectomia, 6 segmenti	7A.73.17 ↔	Stabilizzazione non dinamica della colonna vertebrale tramite osteosintesi senza fusione di vertebre, approccio dorsale e dorsolaterale, 7 segmenti
03.03.27 ↔	Emilaminectomia, 7 segmenti	7A.73.18 ↔	Stabilizzazione non dinamica della colonna vertebrale tramite osteosintesi senza fusione di vertebre, approccio dorsale e dorsolaterale, 8 segmenti
03.03.28 ↔	Emilaminectomia, 8 segmenti	7A.73.1A ↔	Stabilizzazione non dinamica della colonna vertebrale tramite osteosintesi senza fusione di vertebre, approccio dorsale e dorsolaterale, 9 segmenti
03.03.2A ↔	Emilaminectomia, 9 segmenti	7A.73.1B ↔	Stabilizzazione non dinamica della colonna vertebrale tramite osteosintesi senza fusione di vertebre, approccio dorsale e dorsolaterale, 10 segmenti
03.03.2B ↔	Emilaminectomia, 10 e più segmenti	7A.73.1C ↔	Stabilizzazione non dinamica della colonna vertebrale tramite osteosintesi senza fusione di vertebre, approccio dorsale e dorsolaterale, 11 segmenti
03.03.33 ↔	Laminectomia, 3 segmenti	7A.73.1D ↔	Stabilizzazione non dinamica della colonna vertebrale tramite osteosintesi senza fusione di vertebre, approccio dorsale e dorsolaterale, 12 segmenti
03.03.34 ↔	Laminectomia, 4 segmenti	7A.73.1E ↔	Stabilizzazione non dinamica della colonna vertebrale tramite osteosintesi senza fusione di vertebre, approccio dorsale e dorsolaterale, 13 segmenti
03.03.35 ↔	Laminectomia, 5 segmenti		
03.03.36 ↔	Laminectomia, 6 segmenti		
03.03.37 ↔	Laminectomia, 7 segmenti		
03.03.38 ↔	Laminectomia, 8 segmenti		
03.03.3A ↔	Laminectomia, 9 segmenti		
03.03.3B ↔	Laminectomia, 10 e più segmenti		
03.03.43 ↔	Laminoplastica, 3 segmenti		
03.03.44 ↔	Laminoplastica, 4 segmenti		
03.03.45 ↔	Laminoplastica, 5 segmenti		
03.03.46 ↔	Laminoplastica, 6 segmenti		
03.03.47 ↔	Laminoplastica, 7 segmenti		
03.03.48 ↔	Laminoplastica, 8 segmenti		
03.03.4A ↔	Laminoplastica, 9 segmenti		
03.03.4B ↔	Laminoplastica, 10 e più segmenti		
03.05.13 ↔	Incisione del midollo e delle meningi spinali per drenaggio di liquido intramidollare		
03.05.23 ↔	Incisione di midollo spinale e meningi spinali per svuotamento di ematoma o ascesso intramidollare		
03.4X.10 ↔	Asportazione o distruzione di tessuto tumorale del midollo spinale (intramidollare)		
03.4X.11 ↔	Asportazione o distruzione di tessuto tumorale delle meningi spinali e ossa		
03.4X.12 ↔	Asportazione o distruzione di tessuto tumorale delle radici e dei gangli spinali		
03.4X.20 ↔	Asportazione o distruzione di altra lesione del midollo spinale (intramidollare)		
03.51 ↔	Riparazione di meningocele spinale		
03.52 ↔	Riparazione di mielomeningocele spinale		
03.59.10 ↔	Altri interventi di riparazione o plastica sulle strutture del canale vertebrale, Chiusura di diastematomyelia		
03.59.11 ↔	Altri interventi di riparazione o plastica sulle strutture del canale vertebrale, Sezione di filo terminale		
7A.28.51 ↔	Osteotomia della colonna vertebrale, grado V		
7A.28.61 ↔	Osteotomia della colonna vertebrale, grado VI		
7A.44.23 ↔	Cifoplastica con elevazione di corpo vertebrale tramite palloncino, 3 corpi vertebrali		
7A.44.24 ↔	Cifoplastica con elevazione di corpo vertebrale tramite palloncino, 4 e più corpi vertebrali		
7A.44.33 ↔	Cifoplastica con elevazione di corpo vertebrale tramite impianto dilatabile, 3 corpi vertebrali		
7A.44.34 ↔	Cifoplastica con elevazione di corpo vertebrale tramite impianto dilatabile, 4 e più corpi vertebrali		
7A.44.93 ↔	Cifoplastica mediante altro dispositivo per l'elevazione di corpo vertebrale, 3 corpi vertebrali		

7A.73.1F ↔	Stabilizzazione non dinamica della colonna vertebrale tramite osteosintesi senza fusione di vertebre, approccio dorsale e dorsolaterale, 14 e più segmenti	7A.73.2A ↔	Stabilizzazione non dinamica della colonna vertebrale tramite osteosintesi senza fusione di vertebre, approccio ventrale, 9 segmenti
7A.73.21 ↔	Stabilizzazione non dinamica della colonna vertebrale tramite osteosintesi senza fusione di vertebre, approccio ventrale, 1 segmento	7A.73.2B ↔	Stabilizzazione non dinamica della colonna vertebrale tramite osteosintesi senza fusione di vertebre, approccio ventrale, 10 segmenti
7A.73.22 ↔	Stabilizzazione non dinamica della colonna vertebrale tramite osteosintesi senza fusione di vertebre, approccio ventrale, 2 segmenti	7A.73.2C ↔	Stabilizzazione non dinamica della colonna vertebrale tramite osteosintesi senza fusione di vertebre, approccio ventrale, 11 segmenti
7A.73.23 ↔	Stabilizzazione non dinamica della colonna vertebrale tramite osteosintesi senza fusione di vertebre, approccio ventrale, 3 segmenti	7A.73.2D ↔	Stabilizzazione non dinamica della colonna vertebrale tramite osteosintesi senza fusione di vertebre, approccio ventrale, 12 segmenti
7A.73.24 ↔	Stabilizzazione non dinamica della colonna vertebrale tramite osteosintesi senza fusione di vertebre, approccio ventrale, 4 segmenti	7A.73.2E ↔	Stabilizzazione non dinamica della colonna vertebrale tramite osteosintesi senza fusione di vertebre, approccio ventrale, 13 segmenti
7A.73.25 ↔	Stabilizzazione non dinamica della colonna vertebrale tramite osteosintesi senza fusione di vertebre, approccio ventrale, 5 segmenti	7A.73.2F ↔	Stabilizzazione non dinamica della colonna vertebrale tramite osteosintesi senza fusione di vertebre, approccio ventrale, 14 e più segmenti
7A.73.26 ↔	Stabilizzazione non dinamica della colonna vertebrale tramite osteosintesi senza fusione di vertebre, approccio ventrale, 6 segmenti	7A.74.11 ↔	Fusione di vertebre per correzione della postura, approccio dorsale e dorsolaterale, 1 segmento
7A.73.27 ↔	Stabilizzazione non dinamica della colonna vertebrale tramite osteosintesi senza fusione di vertebre, approccio ventrale, 7 segmenti	7A.74.12 ↔	Fusione di vertebre per correzione della postura, approccio dorsale e dorsolaterale, 2 segmenti
7A.73.28 ↔	Stabilizzazione non dinamica della colonna vertebrale tramite osteosintesi senza fusione di vertebre, approccio ventrale, 8 segmenti	7A.74.21 ↔	Fusione di vertebre per correzione della postura, approccio ventrale, 1 segmento
		7A.74.22 ↔	Fusione di vertebre per correzione della postura, approccio ventrale, 2 segmenti
		93.41 ‡↔	Trazione spinale con apparecchiatura cranica

ADRG I11**Ricostruzione per malformazione o allungamento di arti**

Almeno una procedura nella tabella I11-2 o (diagnosi principale nella tabella I11-1 e procedura nella tabella I11-3 e procedura nella tabella I11-4)

DRG I11A**Ricostruzione per malformazione o allungamento di arti, età < 18 anni**

Età < 18 anni

DRG I11B**Ricostruzione per malformazione o allungamento di arti, età > 17 anni****Diagnosi I11-1**

M21.00	Valgismo non classificato altrove: Localizzazioni multiple	M21.23	Deformità in flessione: Avambraccio
M21.01	Valgismo non classificato altrove: Area spalla	M21.24	Deformità in flessione: Mano
M21.02	Valgismo non classificato altrove: Braccio	M21.25	Deformità in flessione: Coscia
M21.03	Valgismo non classificato altrove: Avambraccio	M21.26	Deformità in flessione: Gamba
M21.04	Valgismo non classificato altrove: Mano	M21.27	Deformità in flessione: Caviglia e piede
M21.05	Valgismo non classificato altrove: Coscia	M21.28	Deformità in flessione: Altro
M21.06	Valgismo non classificato altrove: Gamba	M21.29	Deformità in flessione: Localizzazione non precisata
M21.07	Valgismo non classificato altrove: Caviglia e piede	M21.60	Piede cavo acquisito
M21.08	Valgismo non classificato altrove: Altro	M21.61	Piede piatto valgo acquisito
M21.09	Valgismo non classificato altrove: Localizzazione non precisata	M21.62	Piede equino acquisito
M21.10	Varismo non classificato altrove: Localizzazioni multiple	M21.63	Piede piatto valgo acquisito
M21.11	Varismo non classificato altrove: Area spalla	M21.68	Altre deformità acquisite della caviglia e del piede
M21.12	Varismo non classificato altrove: Braccio	M21.70	Lunghezza ineguale di arti (acquisita): Localizzazioni multiple
M21.13	Varismo non classificato altrove: Avambraccio	M21.71	Lunghezza ineguale di arti (acquisita): Area spalla
M21.14	Varismo non classificato altrove: Mano	M21.72	Lunghezza ineguale di arti (acquisita): Braccio
M21.15	Varismo non classificato altrove: Coscia	M21.73	Lunghezza ineguale di arti (acquisita): Avambraccio
M21.16	Varismo non classificato altrove: Gamba	M21.74	Lunghezza ineguale di arti (acquisita): Mano
M21.17	Varismo non classificato altrove: Caviglia e piede	M21.75	Lunghezza ineguale di arti (acquisita): Coscia
M21.18	Varismo non classificato altrove: Altro	M21.76	Lunghezza ineguale di arti (acquisita): Gamba
M21.19	Varismo non classificato altrove: Localizzazione non precisata	M21.77	Lunghezza ineguale di arti (acquisita): Caviglia e piede
M21.20	Deformità in flessione: Localizzazioni multiple	M21.79	Lunghezza ineguale di arti (acquisita): Localizzazione non precisata
M21.21	Deformità in flessione: Area spalla	M21.80	Altre deformità acquisite degli arti specificate: Localizzazioni multiple
M21.22	Deformità in flessione: Braccio		

M21.81	Altre deformità acquisite degli arti specificate: Area spalla	Q72.0	Assenza completa dell'arto(i) inferiore(i)
M21.82	Altre deformità acquisite degli arti specificate: Braccio	Q72.1	Assenza della coscia e della gamba con piede presente
M21.83	Altre deformità acquisite degli arti specificate: Avambraccio	Q72.2	Assenza di gamba e piede
M21.84	Altre deformità acquisite degli arti specificate: Mano	Q72.3	Assenza di piede o dito(a)
M21.85	Altre deformità acquisite degli arti specificate: Coscia	Q72.4	Raccorciamento longitudinale congenito del femore
M21.86	Altre deformità acquisite degli arti specificate: Gamba	Q72.5	Raccorciamento congenito longitudinale della tibia
M21.89	Altre deformità acquisite degli arti specificate: Localizzazione non precisata	Q72.6	Raccorciamento congenito longitudinale della fibula
Q71.0	Assenza completa dell'arto(i) superiore(i)	Q72.7	Piede bifido
Q71.1	Assenza completa del braccio e dell'avambraccio con presenza di mano	Q72.8	Altre malformazioni per difetto dell'arto(i) inferiore(i)
Q71.2	Assenza sia dell'avambraccio che della mano	Q72.9	Malformazione per difetto dell'arto inferiore non specificata
Q71.3	Assenza di mano o dito(a)	Q73.0	Assenza di arto(i) non specificato(i)
Q71.4	Raccorciamento longitudinale congenito del radio	Q73.1	Focomelia, arto(i) non specificato(i)
Q71.5	Raccorciamento congenito longitudinale dell'ulna	Q73.8	Altre deformazioni per difetto di arto(i) non specificate
Q71.6	Bidattilia [Mano a chele di aragosta]	Q74.0	Altre malformazioni congenite dell'arto(i) superiore(i), compreso il cingolo scapolare
Q71.8	Altre malformazioni per difetto, dell'arto(i) superiore(i)	Q74.1	Malformazione congenita del ginocchio
Q71.9	Malformazione per difetto dell'arto superiore non specificata	Q74.2	Altre malformazioni congenite dell'arto(i) inferiore(i), compreso il cingolo pelvico
		Q74.3	Artrogriposi multipla congenita
		Q74.8	Altre malformazioni congenite specificate di arto(i)
		Q74.9	Malformazione congenita di arto(i) non specificata

Procedura I11-2

77.32.10 ↔	Corticotomia per osteogenesi distrattiva dell'omero	78.35.10 ↔	Allungamento del collo femorale
77.33.10 ↔	Corticotomia per osteogenesi distrattiva del radio e dell'ulna	78.35.19 ↔	Allungamento di altre parti del femore
77.35.11 ↔	Corticotomia per osteogenesi distrattiva del collo femorale	78.35.99 ↔	Allungamento del femore, altro
77.35.21 ↔	Corticotomia per osteogenesi distrattiva di altre parti del femore	78.37 ↔	Allungamento di tibia e fibula
77.37.12 ↔	Corticotomia per osteogenesi distrattiva della tibia	84.53.00 ↔	Impianto di dispositivo interno di allungamento di ossa degli arti con trazione cinetica, NAS
77.37.21 ↔	Corticotomia per osteogenesi distrattiva della fibula	84.53.10 ↔	Impianto di sistema interno di allungamento o trasporto di ossa non motorizzato
78.32 ↔	Allungamento dell'omero	84.53.11 ↔	Impianto di sistema interno di allungamento o trasporto di ossa motorizzato
78.33 ↔	Allungamento di radio e ulna	84.53.99 ↔	Impianto di dispositivo interno di allungamento di ossa degli arti con trazione cinetica, altro
78.35.00 ↔	Allungamento del femore, NAS		

Procedura I11-3

77.22 ↔	Osteotomia cuneiforme dell'omero	77.33.10 ↔	Corticotomia per osteogenesi distrattiva del radio e dell'ulna
77.23 ↔	Osteotomia cuneiforme del radio e dell'ulna	77.33.11 ↔	Osteotomia complessa (pluridimensionale) (con correzione assiale) del radio e dell'ulna
77.24 ↔	Osteotomia cuneiforme del carpo e del metacarpo	77.33.20 ↔	Sezione dell'ulna distale e del corpo dell'ulna
77.25.00 ↔	Osteotomia cuneiforme del femore, NAS	77.33.99 ↔	Altra sezione del radio e dell'ulna, altro
77.25.10 ↔	Osteotomia cuneiforme del collo femorale	77.34.00 ↔	Altra sezione del carpo e metacarpo, NAS
77.25.20 ↔	Osteotomia cuneiforme del resto del femore	77.34.10 ↔	Osteotomia rotativa del carpo e metacarpo
77.25.99 ↔	Osteotomia cuneiforme del femore, altro	77.34.11 ↔	Osteotomia complessa (pluridimensionale) del carpo e metacarpo
77.27.00 ↔	Osteotomia cuneiforme della tibia e fibula, NAS	77.34.99 ↔	Altra sezione del carpo e metacarpo, altro
77.27.10 ↔	Osteotomia cuneiforme della tibia	77.35.00 ↔	Altra sezione del femore, NAS
77.27.20 ↔	Osteotomia cuneiforme della fibula	77.35.10 ↔	Osteotomia rotativa del collo femorale
77.27.99 ↔	Osteotomia cuneiforme della tibia e fibula, altro	77.35.11 ↔	Corticotomia per osteogenesi distrattiva del collo femorale
77.28.00 ↔	Osteotomia cuneiforme del tarso e metatarso, NAS	77.35.12 ↔	Osteotomia complessa (pluridimensionale) (con correzione assiale) del collo femorale
77.28.10 ↔	Osteotomia cuneiforme del talo	77.35.19 ↔	Altra sezione del collo femorale
77.28.20 ↔	Osteotomia cuneiforme del calcagno	77.35.20 ↔	Osteotomia rotativa di altre parti del femore
77.28.30 ↔	Osteotomia cuneiforme di altre ossa tarsali	77.35.21 ↔	Corticotomia per osteogenesi distrattiva di altre parti del femore
77.28.40 ↔	Osteotomia cuneiforme del metatarso	77.35.22 ↔	Osteotomia complessa (pluridimensionale) (con correzione assiale) di altre parti del femore
77.28.99 ↔	Osteotomia cuneiforme del tarso e metatarso, altro	77.35.24 ↔	Osteotomia trocanterica durante lussazione chirurgica dell'anca
77.29.10 ↔	Osteotomia cuneiforme di falangi delle mani	77.35.99 ↔	Altra sezione del femore, altro
77.29.40 ↔	Osteotomia cuneiforme di falangi dei piedi	77.37.00 ↔	Altra sezione della tibia e fibula, NAS
77.31.10 ↔	Altra sezione della scapola		
77.31.11 ↔	Altra sezione della clavicola		
77.31.12 ↔	Osteotomia complessa (pluridimensionale) (con correzione assiale) della scapola		
77.31.13 ↔	Osteotomia complessa (pluridimensionale) (con correzione assiale) della clavicola		
77.32.10 ↔	Corticotomia per osteogenesi distrattiva dell'omero		
77.33.00 ↔	Altra sezione del radio e dell'ulna, NAS		

77.37.10 ↔ Osteotomia rotativa della tibia	78.28.12 ↔ Epifisiolisi terapeutica di tarso e metatarso
77.37.12 ↔ Corticotomia per osteogenesi distrattiva della tibia	78.28.20 ↔ Altro accorciamento del calcagno
77.37.13 ↔ Osteotomia complessa (pluridimensionale) (con correzione assiale) della tibia	78.28.21 ↔ Altro accorciamento di altre ossa tarsali
77.37.14 ↔ Osteotomia valgizzante o varizzante della tibia	78.28.22 ↔ Altro accorciamento del metatarso
77.37.19 ↔ Altra sezione della tibia	78.28.99 ↔ Accorciamento di tarso e metatarso, altro
77.37.20 ↔ Osteotomia rotativa della fibula	78.29.10 ↔ Epifisiodesi temporanea di falangi delle mani
77.37.21 ↔ Corticotomia per osteogenesi distrattiva della fibula	78.29.11 ↔ Epifisiodesi permanente di falangi delle mani
77.37.22 ↔ Osteotomia complessa (pluridimensionale) (con correzione assiale) della fibula	78.29.12 ↔ Epifisiolisi terapeutica di falangi delle mani
77.37.29 ↔ Altra sezione della fibula	78.29.19 ↔ Altro accorciamento di falangi delle mani
77.37.99 ↔ Altra sezione della tibia e fibula, altro	78.29.40 ↔ Epifisiodesi temporanea di falangi dei piedi
77.38.00 ↔ Altra sezione del tarso e metatarso, NAS	78.29.41 ↔ Epifisiodesi permanente di falangi dei piedi
77.38.10 ↔ Osteotomia rotativa del tarso	78.29.42 ↔ Epifisiolisi terapeutica di falangi dei piedi
77.38.11 ↔ Corticotomia per osteogenesi distrattiva del tarso	78.29.49 ↔ Altro accorciamento di falangi dei piedi
77.38.12 ↔ Osteotomia complessa (pluridimensionale) (con correzione assiale) del tarso	78.30 ↔ Allungamento delle ossa degli arti, sede non specificata
77.38.13 ↔ Osteotomia complessa (pluridimensionale) (con correzione assiale) del metatarso	78.31 ↔ Allungamento di scapola e clavicola
77.38.19 ↔ Altra sezione del tarso	78.32 ↔ Allungamento dell'omero
77.38.29 ↔ Altra sezione del metatarso	78.33 ↔ Allungamento di radio e ulna
77.38.99 ↔ Altra sezione del tarso e metatarso, altro	78.34 ↔ Allungamento di carpo e metacarpo
77.39.10 ↔ Osteotomia rotativa di falangi delle mani	78.35.00 ↔ Allungamento del femore, NAS
77.39.40 ↔ Osteotomia correttiva di falangi dei piedi	78.35.10 ↔ Allungamento del collo femorale
77.39.49 ↔ Altra sezione di falangi dei piedi	78.35.19 ↔ Allungamento di altre parti del femore
78.22.00 ↔ Accorciamento dell'omero, NAS	78.35.99 ↔ Allungamento del femore, altro
78.22.10 ↔ Epifisiodesi temporanea dell'omero	78.37 ↔ Allungamento di tibia e fibula
78.22.11 ↔ Epifisiodesi permanente dell'omero	78.38.00 ↔ Allungamento di tarso e metatarso, NAS
78.22.12 ↔ Epifisiolisi terapeutica dell'omero	78.38.10 ↔ Allungamento del calcagno
78.22.99 ↔ Accorciamento dell'omero, altro	78.38.19 ↔ Allungamento di altre ossa tarsali
78.23.00 ↔ Accorciamento di radio e ulna, NAS	78.38.20 ↔ Allungamento del metatarso
78.23.10 ↔ Epifisiodesi temporanea di radio e ulna	78.38.99 ↔ Allungamento di tarso e metatarso, altro
78.23.11 ↔ Epifisiodesi permanente di radio e ulna	78.39.10 ↔ Allungamento di falangi delle mani
78.23.12 ↔ Epifisiolisi terapeutica di radio e ulna	78.39.30 ↔ Allungamento di falangi dei piedi
78.23.99 ↔ Accorciamento di radio e ulna, altro	78.39.99 ↔ Allungamento di altre ossa specificate, escluse quelle facciali, altro
78.24.00 ↔ Accorciamento di carpo e metacarpo, NAS	78.41.00 ↔ Altri interventi di riparazione o plastica su scapola, clavicola, coste e sterno, NAS
78.24.10 ↔ Epifisiodesi temporanea di carpo e metacarpo	78.41.10 ↔ Altri interventi di riparazione o plastica su scapola e clavicola
78.24.11 ↔ Epifisiodesi permanente di carpo e metacarpo	78.41.20 ↔ Altri interventi di riparazione o plastica su coste e sterno
78.24.12 ↔ Epifisiolisi terapeutica di carpo e metacarpo	78.42 ↔ Altri interventi di riparazione o plastica sull'omero
78.24.99 ↔ Accorciamento di carpo e metacarpo, altro	78.43 ↔ Altri interventi di riparazione o plastica su radio e ulna
78.25.00 ↔ Accorciamento del femore, NAS	78.44 ↔ Altri interventi di riparazione o plastica su carpo e metacarpo
78.25.10 ↔ Epifisiodesi temporanea del collo femorale	78.45 ↔ Altri interventi di riparazione o plastica sul femore
78.25.11 ↔ Epifisiodesi permanente del collo femorale	78.47.00 ↔ Altri interventi di riparazione o plastica su tibia e fibula, NAS
78.25.12 ↔ Epifisiolisi terapeutica del collo femorale	78.47.10 ↔ Altri interventi di riparazione o plastica sulla tibia
78.25.19 ↔ Altro accorciamento del collo femorale	78.47.20 ↔ Altri interventi di riparazione o plastica sulla fibula
78.25.20 ↔ Epifisiodesi temporanea di altre parti del femore	78.47.99 ↔ Altri interventi di riparazione o plastica su tibia e fibula, altro
78.25.21 ↔ Epifisiodesi permanente di altre parti del femore	78.48 ↔ Altri interventi di riparazione o plastica su tarso e metatarso
78.25.22 ↔ Epifisiolisi terapeutica di altre parti del femore	78.49.11 ↔ Altri interventi di riparazione o plastica su falangi delle mani
78.25.99 ↔ Accorciamento del femore, altro	78.49.12 ↔ Altri interventi di riparazione o plastica sulle ossa pelviche
78.27.00 ↔ Accorciamento di tibia e fibula, NAS	78.49.13 ↔ Altri interventi di riparazione o plastica su falangi dei piedi
78.27.10 ↔ Epifisiodesi temporanea della tibia	7A.28.31 ↔ Osteotomia della colonna vertebrale, grado III
78.27.11 ↔ Epifisiodesi permanente della tibia	7A.28.41 ↔ Osteotomia della colonna vertebrale, grado IV
78.27.12 ↔ Epifisiolisi terapeutica della tibia	
78.27.19 ↔ Altro accorciamento della tibia	
78.27.20 ↔ Epifisiodesi temporanea della fibula	
78.27.21 ↔ Epifisiodesi permanente della fibula	
78.27.22 ↔ Epifisiolisi terapeutica della fibula	
78.27.29 ↔ Altro accorciamento della fibula	
78.27.99 ↔ Accorciamento di tibia e fibula, altro	
78.28.00 ↔ Accorciamento di tarso e metatarso, NAS	
78.28.10 ↔ Epifisiodesi temporanea di tarso e metatarso	
78.28.11 ↔ Epifisiodesi permanente di tarso e metatarso	

Procedura I11-4

78.10 ‡↔	Applicazione di fissatore esterno, NAS	84.72 ‡↔	Applicazione di dispositivo di fissazione esterna, sistema ad anello
84.71 ‡↔	Applicazione di dispositivo di fissazione esterna, unidimensionale	84.73 ‡↔	Applicazione di un dispositivo o sistema misto

ADRG I12**Infezione/infiammazione di ossa e articolazioni con miscellanea di interventi su sistema muscoloscheletrico e tessuto connettivo**

Diagnosi nella tabella I12-1 e almeno una procedura nella tabella I12-2

DRG I12A**Infezione/infiammazione di ossa e articolazioni con miscellanea di interventi su sistema muscoloscheletrico e tessuto connettivo con CC estremamente gravi o terapia intensiva complessa/trattamento complesso IMC 120-184 punti risorse**

PCCL > 3 o procedura nella tabella I12-3

DRG I12B**Infezione/infiammazione di ossa e articolazioni con miscellanea di interventi su sistema muscoloscheletrico e tessuto connettivo con CC gravi o revisione del ginocchio o terapia a pressione negativa**

PCCL > 2 o procedura nella tabella I12-4 o Terapia a pressione negative

DRG I12C**Infezione/infiammazione di ossa e articolazioni con miscellanea di interventi su sistema muscoloscheletrico e tessuto connettivo****Diagnosi I12-1**

A18.0	Tubercolosi delle ossa e delle articolazioni	M02.10	Artropatia post-dissenterica: Localizzazioni multiple
M00.00	Artrite e poliartrite stafilococcica: Localizzazioni multiple	M02.11	Artropatia post-dissenterica: Area spalla
M00.01	Artrite e poliartrite stafilococcica: Area spalla	M02.12	Artropatia post-dissenterica: Braccio
M00.02	Artrite e poliartrite stafilococcica: Braccio	M02.13	Artropatia post-dissenterica: Avambraccio
M00.03	Artrite e poliartrite stafilococcica: Avambraccio	M02.15	Artropatia post-dissenterica: Coscia
M00.05	Artrite e poliartrite stafilococcica: Coscia	M02.16	Artropatia post-dissenterica: Gamba
M00.06	Artrite e poliartrite stafilococcica: Gamba	M02.30	Malattia di Reiter: Localizzazioni multiple
M00.10	Artrite e poliartrite pneumococcica: Localizzazioni multiple	M02.31	Malattia di Reiter: Area spalla
M00.11	Artrite e poliartrite pneumococcica: Area spalla	M02.32	Malattia di Reiter: Braccio
M00.12	Artrite e poliartrite pneumococcica: Braccio	M02.33	Malattia di Reiter: Avambraccio
M00.13	Artrite e poliartrite pneumococcica: Avambraccio	M02.35	Malattia di Reiter: Coscia
M00.15	Artrite e poliartrite pneumococcica: Coscia	M02.36	Malattia di Reiter: Gamba
M00.16	Artrite e poliartrite pneumococcica: Gamba	M02.90	Artropatia reattiva non specificata: Localizzazioni multiple
M00.20	Altre artriti e poliartriti streptococciche: Localizzazioni multiple	M02.91	Artropatia reattiva non specificata: Area spalla
M00.21	Altre artriti e poliartriti streptococciche: Area spalla	M02.92	Artropatia reattiva non specificata: Braccio
M00.22	Altre artriti e poliartriti streptococciche: Braccio	M02.93	Artropatia reattiva non specificata: Avambraccio
M00.23	Altre artriti e poliartriti streptococciche: Avambraccio	M02.95	Artropatia reattiva non specificata: Coscia
M00.25	Altre artriti e poliartriti streptococciche: Coscia	M02.96	Artropatia reattiva non specificata: Gamba
M00.26	Altre artriti e poliartriti streptococciche: Gamba	M05.00	Sindrome di Felty: Localizzazioni multiple
M00.80	Artrite e poliartrite da altri batteri specificati: Localizzazioni multiple	M05.01	Sindrome di Felty: Area spalla
M00.81	Artrite e poliartrite da altri batteri specificati: Area spalla	M05.02	Sindrome di Felty: Braccio
M00.82	Artrite e poliartrite da altri batteri specificati: Braccio	M05.03	Sindrome di Felty: Avambraccio
M00.83	Artrite e poliartrite da altri batteri specificati: Avambraccio	M05.05	Sindrome di Felty: Coscia
M00.85	Artrite e poliartrite da altri batteri specificati: Coscia	M05.06	Sindrome di Felty: Gamba
M00.86	Artrite e poliartrite da altri batteri specificati: Gamba	M05.20	Vascolite reumatoide: Localizzazioni multiple
M00.90	Artrite piogenica non specificata: Localizzazioni multiple	M05.21	Vascolite reumatoide: Area spalla
M00.91	Artrite piogenica non specificata: Area spalla	M05.22	Vascolite reumatoide: Braccio
M00.92	Artrite piogenica non specificata: Braccio	M05.23	Vascolite reumatoide: Avambraccio
M00.93	Artrite piogenica non specificata: Avambraccio	M05.25	Vascolite reumatoide: Coscia
M00.95	Artrite piogenica non specificata: Coscia	M05.26	Vascolite reumatoide: Gamba
M00.96	Artrite piogenica non specificata: Gamba	M05.30	Artrite reumatoide con interessamento di altri organi e apparati: Localizzazioni multiple
		M05.31	Artrite reumatoide con interessamento di altri organi e apparati: Area spalla
		M05.32	Artrite reumatoide con interessamento di altri organi e apparati: Braccio
		M05.33	Artrite reumatoide con interessamento di altri organi e apparati: Avambraccio

M05.35	Artrite reumatoide con interessamento di altri organi e apparati: Coscia	M08.02	Poliartrite cronica giovanile, tipo adulto: Braccio
M05.36	Artrite reumatoide con interessamento di altri organi e apparati: Gamba	M08.03	Poliartrite cronica giovanile, tipo adulto: Avambraccio
M05.80	Altra artrite reumatoide sieropositiva: Localizzazioni multiple	M08.05	Poliartrite cronica giovanile, tipo adulto: Coscia
M05.81	Altra artrite reumatoide sieropositiva: Area spalla	M08.06	Poliartrite cronica giovanile, tipo adulto: Gamba
M05.82	Altra artrite reumatoide sieropositiva: Braccio	M08.20	Artrite giovanile con esordio sistemico: Localizzazioni multiple
M05.83	Altra artrite reumatoide sieropositiva: Avambraccio	M08.21	Artrite giovanile con esordio sistemico: Area spalla
M05.85	Altra artrite reumatoide sieropositiva: Coscia	M08.22	Artrite giovanile con esordio sistemico: Braccio
M05.86	Altra artrite reumatoide sieropositiva: Gamba	M08.23	Artrite giovanile con esordio sistemico: Avambraccio
M05.90	Artrite reumatoide sieropositiva non specificata: Localizzazioni multiple	M08.25	Artrite giovanile con esordio sistemico: Coscia
M05.91	Artrite reumatoide sieropositiva non specificata: Area spalla	M08.26	Artrite giovanile con esordio sistemico: Gamba
M05.92	Artrite reumatoide sieropositiva non specificata: Braccio	M08.3	Artrite cronica giovanile (sieronegativa), forma poliarticolare
M05.93	Artrite reumatoide sieropositiva non specificata: Avambraccio	M08.40	Artrite cronica giovanile (sieronegativa), forma pauciarticolare: Localizzazioni multiple
M05.95	Artrite reumatoide sieropositiva non specificata: Coscia	M08.41	Artrite cronica giovanile (sieronegativa), forma pauciarticolare: Area spalla
M05.96	Artrite reumatoide sieropositiva non specificata: Gamba	M08.42	Artrite cronica giovanile (sieronegativa), forma pauciarticolare: Braccio
M06.00	Artrite reumatoide sieronegativa: Localizzazioni multiple	M08.43	Artrite cronica giovanile (sieronegativa), forma pauciarticolare: Avambraccio
M06.01	Artrite reumatoide sieronegativa: Area spalla	M08.45	Artrite cronica giovanile (sieronegativa), forma pauciarticolare: Coscia
M06.02	Artrite reumatoide sieronegativa: Braccio	M08.46	Artrite cronica giovanile (sieronegativa), forma pauciarticolare: Gamba
M06.03	Artrite reumatoide sieronegativa: Avambraccio	M08.70	Vascolite in artrite giovanile: Localizzazioni multiple
M06.05	Artrite reumatoide sieronegativa: Coscia	M08.71	Vascolite in artrite giovanile: Area spalla
M06.06	Artrite reumatoide sieronegativa: Gamba	M08.72	Vascolite in artrite giovanile: Braccio
M06.10	Morbo di Still dell'adulto: Localizzazioni multiple	M08.73	Vascolite in artrite giovanile: Avambraccio
M06.11	Morbo di Still dell'adulto: Area spalla	M08.75	Vascolite in artrite giovanile: Coscia
M06.12	Morbo di Still dell'adulto: Braccio	M08.76	Vascolite in artrite giovanile: Gamba
M06.13	Morbo di Still dell'adulto: Avambraccio	M08.80	Altra artrite giovanile: Localizzazioni multiple
M06.15	Morbo di Still dell'adulto: Coscia	M08.81	Altra artrite giovanile: Area spalla
M06.16	Morbo di Still dell'adulto: Gamba	M08.82	Altra artrite giovanile: Braccio
M06.20	Borsite reumatoide: Localizzazioni multiple	M08.83	Altra artrite giovanile: Avambraccio
M06.21	Borsite reumatoide: Area spalla	M08.85	Altra artrite giovanile: Coscia
M06.22	Borsite reumatoide: Braccio	M08.86	Altra artrite giovanile: Gamba
M06.23	Borsite reumatoide: Avambraccio	M08.90	Artrite giovanile non specificata: Localizzazioni multiple
M06.25	Borsite reumatoide: Coscia	M08.91	Artrite giovanile non specificata: Area spalla
M06.26	Borsite reumatoide: Gamba	M08.92	Artrite giovanile non specificata: Braccio
M06.30	Nodulo reumatoide: Localizzazioni multiple	M08.93	Artrite giovanile non specificata: Avambraccio
M06.31	Nodulo reumatoide: Area spalla	M08.95	Artrite giovanile non specificata: Coscia
M06.32	Nodulo reumatoide: Braccio	M08.96	Artrite giovanile non specificata: Gamba
M06.33	Nodulo reumatoide: Avambraccio	M12.00	Artropatia cronica post-reumatica [Jaccoud]: Localizzazioni multiple
M06.35	Nodulo reumatoide: Coscia	M12.01	Artropatia cronica post-reumatica [Jaccoud]: Area spalla
M06.36	Nodulo reumatoide: Gamba	M12.02	Artropatia cronica post-reumatica [Jaccoud]: Braccio
M06.40	Poliartropatia infiammatoria: Localizzazioni multiple	M12.03	Artropatia cronica post-reumatica [Jaccoud]: Avambraccio
M06.41	Poliartropatia infiammatoria: Area spalla	M12.05	Artropatia cronica post-reumatica [Jaccoud]: Coscia
M06.42	Poliartropatia infiammatoria: Braccio	M12.06	Artropatia cronica post-reumatica [Jaccoud]: Gamba
M06.43	Poliartropatia infiammatoria: Avambraccio	M33.1	Altra dermatomiosite
M06.45	Poliartropatia infiammatoria: Coscia	M33.2	Polimiosite
M06.46	Poliartropatia infiammatoria: Gamba	M34.0	Sclerosi sistemica progressiva
M06.80	Altra artrite reumatoide specificata: Localizzazioni multiple	M34.9	Sclerosi sistemica non specificata
M06.81	Altra artrite reumatoide specificata: Area spalla	M35.1	Altre sindromi sovrapposte
M06.82	Altra artrite reumatoide specificata: Braccio	M35.2	Malattia di Behçet
M06.83	Altra artrite reumatoide specificata: Avambraccio	M35.3	Polimialgia reumatica
M06.85	Altra artrite reumatoide specificata: Coscia	M45.00	Spondilite anchilosante: Localizzazioni multiple della colonna vertebrale
M06.86	Altra artrite reumatoide specificata: Gamba	M45.01	Spondilite anchilosante: Zona occipito-atlanto-assiale
M06.90	Artrite reumatoide non specificata: Localizzazioni multiple	M45.02	Spondilite anchilosante: Zona cervicale
M06.91	Artrite reumatoide non specificata: Area spalla	M45.03	Spondilite anchilosante: Zona cervicodorsale
M06.92	Artrite reumatoide non specificata: Braccio	M45.05	Spondilite anchilosante: Zona dorsolombare
M06.93	Artrite reumatoide non specificata: Avambraccio	M45.06	Spondilite anchilosante: Zona lombare
M06.95	Artrite reumatoide non specificata: Coscia	M46.20	Osteomielite vertebrale: Localizzazioni multiple della colonna vertebrale
M06.96	Artrite reumatoide non specificata: Gamba		
M08.00	Poliartrite cronica giovanile, tipo adulto: Localizzazioni multiple		
M08.01	Poliartrite cronica giovanile, tipo adulto: Area spalla		

M46.21	Osteomielite vertebrale: Zona occipito-atlanto-assiale	M86.42	Osteomielite cronica con fistola: Braccio
M46.22	Osteomielite vertebrale: Zona cervicale	M86.43	Osteomielite cronica con fistola: Avambraccio
M46.23	Osteomielite vertebrale: Zona cervicodorsale	M86.45	Osteomielite cronica con fistola: Coscia
M46.25	Osteomielite vertebrale: Zona dorsolombare	M86.46	Osteomielite cronica con fistola: Gamba
M46.26	Osteomielite vertebrale: Zona lombare	M86.50	Altra osteomielite cronica ematogena: Localizzazioni multiple
M86.00	Osteomielite acuta ematogena: Localizzazioni multiple	M86.51	Altra osteomielite cronica ematogena: Area spalla
M86.01	Osteomielite acuta ematogena: Area spalla	M86.52	Altra osteomielite cronica ematogena: Braccio
M86.02	Osteomielite acuta ematogena: Braccio	M86.53	Altra osteomielite cronica ematogena: Avambraccio
M86.03	Osteomielite acuta ematogena: Avambraccio	M86.55	Altra osteomielite cronica ematogena: Coscia
M86.05	Osteomielite acuta ematogena: Coscia	M86.56	Altra osteomielite cronica ematogena: Gamba
M86.06	Osteomielite acuta ematogena: Gamba	M86.60	Altra osteomielite cronica: Localizzazioni multiple
M86.10	Altra osteomielite acuta: Localizzazioni multiple	M86.61	Altra osteomielite cronica: Area spalla
M86.11	Altra osteomielite acuta: Area spalla	M86.62	Altra osteomielite cronica: Braccio
M86.12	Altra osteomielite acuta: Braccio	M86.63	Altra osteomielite cronica: Avambraccio
M86.13	Altra osteomielite acuta: Avambraccio	M86.65	Altra osteomielite cronica: Coscia
M86.15	Altra osteomielite acuta: Coscia	M86.66	Altra osteomielite cronica: Gamba
M86.16	Altra osteomielite acuta: Gamba	M86.80	Altra osteomielite: Localizzazioni multiple
M86.20	Osteomielite subacuta: Localizzazioni multiple	M86.81	Altra osteomielite: Area spalla
M86.21	Osteomielite subacuta: Area spalla	M86.82	Altra osteomielite: Braccio
M86.22	Osteomielite subacuta: Braccio	M86.83	Altra osteomielite: Avambraccio
M86.23	Osteomielite subacuta: Avambraccio	M86.85	Altra osteomielite: Coscia
M86.25	Osteomielite subacuta: Coscia	M86.86	Altra osteomielite: Gamba
M86.26	Osteomielite subacuta: Gamba	M86.90	Osteomielite non specificata: Localizzazioni multiple
M86.30	Osteomielite cronica multifocale: Localizzazioni multiple	M86.91	Osteomielite non specificata: Area spalla
M86.31	Osteomielite cronica multifocale: Area spalla	M86.92	Osteomielite non specificata: Braccio
M86.32	Osteomielite cronica multifocale: Braccio	M86.93	Osteomielite non specificata: Avambraccio
M86.33	Osteomielite cronica multifocale: Avambraccio	M86.95	Osteomielite non specificata: Coscia
M86.35	Osteomielite cronica multifocale: Coscia	M86.96	Osteomielite non specificata: Gamba
M86.36	Osteomielite cronica multifocale: Gamba	T84.5	Infezione e reazione infiammatoria da protesi articolare interna
M86.40	Osteomielite cronica con fistola: Localizzazioni multiple	T84.6	Infezione e reazione infiammatoria da dispositivo fissatore interno [qualsiasi sede]
M86.41	Osteomielite cronica con fistola: Area spalla	T84.7	Infezione e reazione infiammatoria da altri dispositivi, impianti ed innesti interni ortopedici

Procedura I12-2

77.00 ↔	Sequestrectomia, NAS	77.05.11 ↔	Sequestrectomia del femore, con impianto di sistema di somministrazione farmacologica
77.01.00 ↔	Sequestrectomia della scapola, clavicola, coste e sterno, NAS	77.05.99 ↔	Sequestrectomia del femore, altro
77.01.10 ↔	Sequestrectomia della scapola e della clavicola, senza impianto di sistema di somministrazione farmacologica	77.06.00 ↔	Sequestrectomia della rotula, NAS
77.01.11 ↔	Sequestrectomia della scapola e della clavicola, con impianto di sistema di somministrazione farmacologica	77.06.10 ↔	Sequestrectomia della rotula, senza impianto di sistema di somministrazione farmacologica
77.01.20 ↔	Sequestrectomia di coste e sterno, senza impianto di sistema di somministrazione farmacologica	77.06.11 ↔	Sequestrectomia della rotula, con impianto di sistema di somministrazione farmacologica
77.01.21 ↔	Sequestrectomia di coste e sterno, con impianto di sistema di somministrazione farmacologica	77.06.99 ↔	Sequestrectomia della rotula, altro
77.01.99 ↔	Sequestrectomia della scapola, clavicola, coste e sterno, altro	77.07.00 ↔	Sequestrectomia della tibia e fibula, NAS
77.02.00 ↔	Sequestrectomia dell'omero, NAS	77.07.10 ↔	Sequestrectomia della tibia e fibula, senza impianto di sistema di somministrazione farmacologica
77.02.10 ↔	Sequestrectomia dell'omero, senza impianto di sistema di somministrazione farmacologica	77.07.11 ↔	Sequestrectomia della tibia e fibula, con impianto di sistema di somministrazione farmacologica
77.02.11 ↔	Sequestrectomia dell'omero, con impianto di sistema di somministrazione farmacologica	77.07.99 ↔	Sequestrectomia della tibia e fibula, altro
77.02.99 ↔	Sequestrectomia dell'omero, altro	77.08.00 ↔	Sequestrectomia del tarso e del metatarso, NAS
77.04.00 ↔	Sequestrectomia del carpo e del metacarpo, NAS	77.08.10 ↔	Sequestrectomia del tarso e del metatarso, senza impianto di sistema di somministrazione farmacologica
77.04.10 ↔	Sequestrectomia del carpo e del metacarpo, senza impianto di sistema di somministrazione farmacologica	77.08.11 ↔	Sequestrectomia del tarso e del metatarso, con impianto di sistema di somministrazione farmacologica
77.04.11 ↔	Sequestrectomia del carpo e del metacarpo, con impianto di sistema di somministrazione farmacologica	77.08.99 ↔	Sequestrectomia del tarso e del metatarso, altro
77.04.99 ↔	Sequestrectomia del carpo e del metacarpo, altro	77.09.00 ↔	Sequestrectomia di altre ossa specificate, escluse quelle facciali, NAS
77.05.00 ↔	Sequestrectomia del femore, NAS	77.09.10 ↔	Sequestrectomia di falangi delle mani, senza impianto di sistema di somministrazione farmacologica
77.05.10 ↔	Sequestrectomia del femore, senza impianto di sistema di somministrazione farmacologica	77.09.11 ↔	Sequestrectomia di falangi delle mani, con impianto di sistema di somministrazione farmacologica
		77.09.30 ↔	Sequestrectomia delle ossa pelviche, senza impianto di sistema di somministrazione farmacologica

77.09.31 ↔	Sequestrectomia delle ossa pelviche, con impianto di sistema di somministrazione farmacologica	77.63.00 ↔	Asportazione e distruzione locale di lesione o tessuto di radio e ulna, NAS
77.09.40 ↔	Sequestrectomia di falangi dei piedi, senza impianto di sistema di somministrazione farmacologica	77.63.20 ↔	Sbrigliamento di radio e ulna
77.09.41 ↔	Sequestrectomia di falangi dei piedi, con impianto di sistema di somministrazione farmacologica	77.63.99 ↔	Asportazione e distruzione locale di lesione o tessuto di radio e ulna, altro
77.09.90 ↔	Sequestrectomia di ulteriori ossa specificate, senza impianto di sistema di somministrazione farmacologica	77.64.00 ↔	Asportazione e distruzione locale di lesione o tessuto di carpo e metacarpo, NAS
77.09.91 ↔	Sequestrectomia di ulteriori ossa specificate, con impianto di sistema di somministrazione farmacologica	77.64.20 ↔	Sbrigliamento di carpo e metacarpo
77.09.99 ↔	Sequestrectomia di altre ossa specificate, escluse quelle facciali, altro	77.64.99 ↔	Asportazione e distruzione locale di lesione o tessuto di carpo e metacarpo, altro
77.11.10 ↔	Incisione della scapola e della clavicola, Esplorazione e trapanazione	77.67.00 ↔	Asportazione e distruzione locale di lesione o tessuto di tibia e fibula, NAS
77.11.11 ↔	Incisione della scapola e della clavicola, Rimozione di corpo estraneo	77.67.10 ↔	Asportazione e distruzione locale di lesione o tessuto della tibia
77.11.12 ↔	Incisione della scapola e della clavicola, Impianto e rimozione di sistema di somministrazione farmacologica	77.67.11 ↔	Asportazione e distruzione locale di lesione o tessuto della fibula
77.11.13 ↔	Incisione della scapola e della clavicola, Drenaggio	77.67.20 ↔	Sbrigliamento della tibia
77.11.20 ↔	Incisione delle coste e dello sterno, Esplorazione e trapanazione	77.67.21 ↔	Sbrigliamento della fibula
77.11.21 ↔	Incisione delle coste e dello sterno, Rimozione di corpo estraneo	77.67.99 ↔	Asportazione e distruzione locale di lesione o tessuto di tibia e fibula, altro
77.11.22 ↔	Incisione delle coste e dello sterno, Impianto e rimozione di sistema di somministrazione farmacologica	77.68.00 ↔	Asportazione e distruzione locale di lesione o tessuto di tarso e metatarso, NAS
77.11.23 ↔	Incisione delle coste e dello sterno, Drenaggio	77.68.10 ↔	Asportazione e distruzione locale di lesione o tessuto del tarso
77.11.99 ↔	Altra incisione della scapola, della clavicola, delle coste e dello sterno senza sezione, altro	77.68.11 ↔	Asportazione e distruzione locale di lesione o tessuto del metatarso
77.12.00 ↔	Altra incisione dell'omero senza sezione, NAS	77.68.20 ↔	Sbrigliamento del tarso
77.12.10 ↔	Altra incisione dell'omero senza sezione, Esplorazione e trapanazione	77.68.21 ↔	Sbrigliamento del metatarso
77.12.11 ↔	Altra incisione dell'omero senza sezione, Rimozione di corpo estraneo	77.68.99 ↔	Asportazione e distruzione locale di lesione o tessuto di tarso e metatarso, altro
77.12.12 ↔	Altra incisione dell'omero senza sezione, Impianto e rimozione di sistema di somministrazione farmacologica	77.69.12 ↔	Asportazione e distruzione locale di lesione o tessuto delle ossa pelviche
77.12.13 ↔	Altra incisione dell'omero senza sezione, Drenaggio	77.69.13 ↔	Asportazione e distruzione locale di lesione o tessuto delle falangi dei piedi
77.12.99 ↔	Altra incisione dell'omero senza sezione, altro	77.69.22 ↔	Sbrigliamento delle ossa pelviche
77.16.00 ↔	Altra incisione della rotula senza sezione, NAS	77.69.23 ↔	Sbrigliamento di falangi dei piedi
77.16.10 ↔	Altra incisione della rotula senza sezione, Esplorazione e trapanazione	77.81.00 ↔	Altra ostectomia parziale della scapola, della clavicola, delle coste e dello sterno, NAS
77.16.11 ↔	Altra incisione della rotula senza sezione, Rimozione di corpo estraneo	77.81.10 ↔	Altra ostectomia parziale della scapola e della clavicola
77.16.12 ↔	Altra incisione della rotula senza sezione, Impianto e rimozione di sistema di somministrazione farmacologica	77.81.11 ↔	Altra ostectomia parziale di una costa
77.16.13 ↔	Altra incisione della rotula senza sezione, Drenaggio	77.81.12 ↔	Altra ostectomia parziale dello sterno
77.16.99 ↔	Altra incisione della rotula senza sezione, altro	77.81.99 ↔	Altra ostectomia parziale della scapola, della clavicola, delle coste e dello sterno, altro
77.61.00 ↔	Asportazione e distruzione locale di lesione o tessuto della scapola, della clavicola, delle coste e dello sterno, NAS	77.82 ↔	Altra ostectomia parziale dell'omero
77.61.10 ↔	Asportazione e distruzione locale di lesione o tessuto della scapola e della clavicola	77.83 ↔	Altra ostectomia parziale del radio e dell'ulna
77.61.11 ↔	Asportazione e distruzione locale di lesione o tessuto di una costa	77.84 ↔	Altra ostectomia parziale del carpo e del metacarpo
77.61.12 ↔	Asportazione e distruzione locale di lesione o tessuto dello sterno	77.86 ↔	Altra ostectomia parziale della rotula
77.61.20 ↔	Sbrigliamento della scapola e della clavicola	77.87.00 ↔	Altra ostectomia parziale della tibia e della fibula, NAS
77.61.99 ↔	Asportazione e distruzione locale di lesione o tessuto della scapola, della clavicola, delle coste e dello sterno, altro	77.87.10 ↔	Altra ostectomia parziale della tibia
77.62.00 ↔	Asportazione e distruzione locale di lesione o tessuto dell'omero, NAS	77.87.11 ↔	Altra ostectomia parziale della fibula
77.62.20 ↔	Sbrigliamento dell'omero	77.87.99 ↔	Altra ostectomia parziale della tibia e della fibula, altro
77.62.99 ↔	Asportazione e distruzione locale di lesione o tessuto dell'omero, altro	77.88 ↔	Altra ostectomia parziale del tarso e del metatarso
		77.89.40 ↔	Altra ostectomia parziale di falangi dei piedi
		77.91.00 ↔	Ostectomia totale della scapola, della clavicola, delle coste e dello sterno, NAS
		77.91.10 ↔	Ostectomia totale della scapola e della clavicola
		77.91.11 ↔	Ostectomia totale di una costa
		77.91.12 ↔	Ostectomia totale di una costa cervicale
		77.91.13 ↔	Ostectomia totale dello sterno
		77.91.99 ↔	Ostectomia totale della scapola, della clavicola, delle coste e dello sterno, altro
		77.92 ↔	Ostectomia totale dell'omero
		77.93 ↔	Ostectomia totale del radio e dell'ulna
		77.94 ↔	Ostectomia totale del carpo e del metacarpo
		77.96 ↔	Ostectomia totale della rotula
		77.97.00 ↔	Ostectomia totale della tibia e della fibula, NAS
		77.97.10 ↔	Ostectomia totale della tibia
		77.97.11 ↔	Ostectomia totale della fibula

77.97.99 ↔	Ostectomia totale della tibia e della fibula, altro	78.12.91 ↔	Riduzione aperta di altra frattura dell'omero con fissatore esterno
77.98.00 ↔	Ostectomia totale del tarso e del metatarso, NAS	78.12.99 ↔	Applicazione di fissatore esterno dell'omero (Incl. Riduzione di frattura), altro
77.98.10 ↔	Ostectomia totale del tarso	78.13.10 ↔	Riduzione chiusa di frattura del radio distale con fissatore esterno
77.98.11 ↔	Ostectomia totale del metatarso	78.13.11 ↔	Riduzione chiusa di altra frattura del radio con fissatore esterno
77.98.99 ↔	Ostectomia totale del tarso e del metatarso, altro	78.13.12 ↔	Riduzione aperta di frattura del radio distale con fissatore esterno
77.99.10 ↔	Ostectomia totale di falangi delle mani	78.13.13 ↔	Riduzione aperta di altra frattura del radio con fissatore esterno
77.99.40 ↔	Ostectomia totale di falangi dei piedi	78.13.20 ↔	Riduzione chiusa di frattura dell'ulna con fissatore esterno
78.01.00 ↔	Innesto e trasposizione ossei della scapola e della clavicola, NAS	78.13.99 ↔	Applicazione di fissatore esterno del radio e dell'ulna (Incl. Riduzione di frattura), altro
78.01.09 ↔	Innesto e trasposizione ossei della scapola e della clavicola, altro	78.14.10 ↔	Riduzione chiusa di frattura di carpo e metacarpo con fissatore esterno
78.01.11 ↔	Innesto osseo della scapola e della clavicola, con peduncolo vascolare senza anastomosi microvascolare	78.14.11 ↔	Riduzione aperta di frattura di carpo e metacarpo con fissatore esterno
78.01.13 ↔	Innesto osteocondrale della scapola e della clavicola, autogeno e allogenico	78.14.99 ↔	Applicazione di fissatore esterno di carpo e metacarpo (Incl. Riduzione di frattura), altro
78.01.14 ↔	Innesto osseo della scapola e della clavicola, autogeno, spongiosa e innesto corticospongioso	78.15.30 ↔	Riduzione chiusa di frattura del femore distale con fissatore esterno
78.01.15 ↔	Innesto osseo della scapola e della clavicola, allogenico o xenogenico, spongiosa e innesto corticospongioso	78.15.31 ↔	Riduzione aperta di frattura del femore distale con fissatore esterno
78.01.18 ↔	Innesto osseo della scapola e della clavicola, allogenico o xenogenico, ossa lunghe	78.15.40 ↔	Riduzione chiusa di altra frattura del femore con fissatore esterno
78.02.11 ↔	Innesto osseo dell'omero, con peduncolo vascolare senza anastomosi microvascolare	78.15.99 ↔	Applicazione di fissatore esterno del femore (Incl. Riduzione di frattura), altro
78.02.13 ↔	Innesto osteocondrale dell'omero, autogeno e allogenico	78.16.10 ↔	Riduzione chiusa di frattura della rotula con fissatore esterno
78.03.13 ↔	Innesto osteocondrale del radio e dell'ulna, autogeno e allogenico	78.16.11 ↔	Riduzione aperta di frattura della rotula con fissatore esterno
78.04.11 ↔	Innesto osseo del carpo e del metacarpo, con peduncolo vascolare senza anastomosi microvascolare	78.17.10 ↔	Riduzione chiusa di frattura della tibia prossimale con fissatore esterno
78.04.13 ↔	Innesto osteocondrale del carpo e del metacarpo, autogeno e allogenico	78.17.11 ↔	Riduzione aperta di frattura semplice della tibia prossimale con fissatore esterno
78.06.20 ↔	Innesto osseo della rotula, con peduncolo vascolare, senza anastomosi microvascolare	78.17.12 ↔	Riduzione aperta di frattura pluriframmentaria della tibia prossimale con fissatore esterno
78.07.11 ↔	Innesto osseo della tibia, con peduncolo vascolare senza anastomosi microvascolare	78.17.13 ↔	Riduzione aperta di frattura semplice della diafisi tibiale con fissatore esterno
78.07.13 ↔	Innesto osteocondrale della tibia, autogeno e allogenico	78.17.14 ↔	Riduzione aperta di frattura semplice della tibia distale con fissatore esterno
78.07.21 ↔	Innesto osseo della fibula, con peduncolo vascolare senza anastomosi microvascolare	78.17.15 ↔	Riduzione chiusa di altra frattura della tibia con fissatore esterno
78.07.23 ↔	Innesto osteocondrale della fibula, autogeno e allogenico	78.17.16 ↔	Riduzione aperta di frattura pluriframmentaria di altre parti della tibia con fissatore esterno
78.08.11 ↔	Innesto osseo del tarso e del metatarso, con peduncolo vascolare senza anastomosi microvascolare	78.17.20 ↔	Riduzione aperta di frattura semplice della fibula prossimale con fissatore esterno
78.08.13 ↔	Innesto osteocondrale del tarso e del metatarso, autogeno e allogenico	78.17.21 ↔	Riduzione aperta di frattura pluriframmentaria della fibula prossimale con fissatore esterno
78.09.11 ↔	Innesto osseo di falangi delle mani, con peduncolo vascolare senza anastomosi microvascolare	78.17.22 ↔	Riduzione aperta di frattura semplice della diafisi della fibula con fissatore esterno
78.09.13 ↔	Innesto osteocondrale di falangi delle mani, autogeno e allogenico	78.17.23 ↔	Riduzione aperta di frattura pluriframmentaria della diafisi della fibula con fissatore esterno
78.09.91 ↔	Innesto osseo di altre ossa specificate, escluse quelle facciali, con peduncolo vascolare senza anastomosi microvascolare	78.17.24 ↔	Riduzione chiusa di frattura della fibula distale con fissatore esterno
78.11.10 ↔	Riduzione chiusa di frattura della scapola e della clavicola con fissatore esterno	78.17.25 ↔	Riduzione aperta di frattura semplice della fibula distale con fissatore esterno
78.11.11 ↔	Riduzione aperta di frattura semplice della scapola e della clavicola con fissatore esterno	78.17.26 ↔	Riduzione aperta di frattura pluriframmentaria della fibula distale con fissatore esterno
78.11.12 ↔	Riduzione aperta di frattura pluriframmentaria della scapola e della clavicola con fissatore esterno	78.17.27 ↔	Riduzione chiusa di altra frattura della fibula con fissatore esterno
78.11.99 ↔	Applicazione di fissatore esterno della scapola, della clavicola, delle coste e dello sterno (Incl. Riduzione di frattura), altro	78.17.99 ↔	Applicazione di fissatore esterno della tibia e della fibula (Incl. Riduzione di frattura), altro
78.12.10 ↔	Riduzione chiusa di frattura dell'omero prossimale con fissatore esterno	78.18.10 ↔	Riduzione chiusa di frattura del calcagno con fissatore esterno
78.12.11 ↔	Riduzione aperta di frattura dell'omero prossimale con fissatore esterno	78.18.11 ↔	Riduzione chiusa di frattura di altre ossa tarsali e metatarsali con fissatore esterno
78.12.90 ↔	Riduzione chiusa di altra frattura dell'omero con fissatore esterno		

78.18.12 ↔	Riduzione aperta di frattura semplice di altre ossa tarsali e metatarsali con fissatore esterno	78.57.00 ↔	Fissazione interna di tibia e fibula senza riduzione di frattura, NAS
78.18.13 ↔	Riduzione aperta di frattura del calcagno e del talo con fissatore esterno	78.57.10 ↔	Revisione senza sostituzione di materiale di osteosintesi della tibia
78.18.14 ↔	Riduzione aperta di frattura pluriframmentaria di altre ossa tarsali con fissatore esterno	78.57.20 ↔	Revisione senza sostituzione di materiale di osteosintesi della fibula
78.18.15 ↔	Riduzione aperta di frattura pluriframmentaria del metatarso con fissatore esterno	78.57.99 ↔	Fissazione interna di tibia e fibula senza riduzione di frattura, altro
78.18.99 ↔	Applicazione di fissatore esterno di tarso e metatarso (Incl. Riduzione di frattura), altro	78.58.00 ↔	Fissazione interna di tarso e metatarso senza riduzione di frattura, NAS
78.19.10 ↔	Riduzione chiusa di frattura di falangi delle mani con fissatore esterno	78.58.10 ↔	Revisione senza sostituzione di materiale di osteosintesi di tarso e metatarso
78.19.11 ↔	Riduzione aperta di frattura di falangi delle mani con fissatore esterno	78.58.99 ↔	Fissazione interna di tarso e metatarso senza riduzione di frattura, altro
78.19.30 ↔	Riduzione chiusa di frattura di falangi dei piedi con fissatore esterno	78.59.40 ↔	Revisione senza sostituzione di materiale di osteosintesi di falangi dei piedi
78.19.31 ↔	Riduzione aperta di frattura di falangi dei piedi con fissatore esterno	78.60.05 ↔	Rimozione di dispositivo impiantato, in sede non specificata, Rimozione di sostituto osseo (parziale)
78.19.90 ↔	Riduzione chiusa di frattura di altre ossa specificate con fissatore esterno	78.60.08 ↔	Rimozione di sistema interno di allungamento o trasporto osseo (motorizzato / non motorizzato), in sede non specificata
78.19.91 ↔	Riduzione aperta di frattura di altre ossa specificate con fissatore esterno	78.61.01 ↔	Rimozione di dispositivo impiantato da scapola e clavicola: filo, filo endomidollare, vite, cerchiaggio dinamico, placca, placca a stabilità angolare, fissatore esterno, staffe (di Blount)
78.19.99 ↔	Applicazione di fissatore esterno di altre ossa specificate, escluse quelle facciali (Incl. Riduzione di frattura), altro	78.61.05 ↔	Rimozione di dispositivo impiantato da scapola, clavicola, coste e sterno, Rimozione di sostituto osseo (parziale) da scapola, clavicola, coste e sterno
78.22.00 ↔	Accorciamento dell'omero, NAS	78.61.08 ↔	Rimozione di dispositivo impiantato da scapola e clavicola: altro materiale di osteosintesi
78.22.10 ↔	Epifisiodesi temporanea dell'omero	78.61.11 ↔	Rimozione di dispositivo impiantato da coste e sterno
78.22.11 ↔	Epifisiodesi permanente dell'omero	78.62.01 ↔	Rimozione di dispositivo impiantato dall'omero: filo (endomidollare), vite, cerchiaggio dinamico, placca (con stabilità angolare), placca angolata / condilare, chiodo endomidollare, chiodo di bloccaggio, chiodo di trasfissione, fissatore esterno, fissatore circolare, staffe (di Blount)
78.22.12 ↔	Epifisiolisi terapeutica dell'omero	78.62.02 ↔	Rimozione di dispositivo impiantato dall'omero: vite di compressione dinamica, chiodo endomidollare con componente articolare
78.22.99 ↔	Accorciamento dell'omero, altro	78.62.05 ↔	Rimozione di dispositivo impiantato dall'omero, Rimozione di sostituto osseo (parziale) dall'omero
78.23.00 ↔	Accorciamento di radio e ulna, NAS	78.62.08 ↔	Rimozione di dispositivo impiantato dall'omero, altro materiale di osteosintesi
78.23.10 ↔	Epifisiodesi temporanea di radio e ulna	78.63.01 ↔	Rimozione di dispositivo impiantato da radio e ulna: filo (endomidollare), vite, cerchiaggio dinamico, placca (con stabilità angolare), placca angolata / condilare, chiodo endomidollare, chiodo di bloccaggio, chiodo di trasfissione, fissatore esterno, fissatore circolare, staffe (di Blount)
78.23.11 ↔	Epifisiodesi permanente di radio e ulna	78.63.05 ↔	Rimozione di dispositivo impiantato da radio e ulna, Rimozione di sostituto osseo (parziale) da radio e ulna
78.23.12 ↔	Epifisiolisi terapeutica di radio e ulna	78.63.08 ↔	Rimozione di dispositivo impiantato da radio e ulna (prossimale / corpo / distale): altro materiale di osteosintesi
78.23.99 ↔	Accorciamento di radio e ulna, altro	78.64.01 ↔	Rimozione di dispositivo impiantato da carpo e metacarpo: filo (endomidollare), vite, cerchiaggio dinamico, placca (con stabilità angolare), fissatore esterno, fissatore circolare, staffe (di Blount)
78.51.00 ↔	Fissazione interna di scapola, della clavicola, delle coste e dello sterno senza riduzione di frattura, NAS	78.64.05 ↔	Rimozione di dispositivo impiantato da carpo e metacarpo, Rimozione di sostituto osseo (parziale) da carpo e metacarpo
78.51.99 ↔	Fissazione interna di scapola, della clavicola, delle coste e dello sterno senza riduzione di frattura, altro	78.64.08 ↔	Rimozione di dispositivo impiantato da carpo e metacarpo: altro materiale di osteosintesi
78.52.00 ↔	Fissazione interna dell'omero senza riduzione di frattura, NAS	78.65.01 ↔	Rimozione di dispositivo impiantato dal femore: filo, filo endomidollare, vite, cerchiaggio dinamico, placca (con stabilità angolare), placca angolata / condilare, vite di compressione dinamica, chiodo endomidollare, fissatore esterno, staffe (di Blount)
78.52.10 ↔	Revisione senza sostituzione di materiale di osteosintesi dell'omero		
78.52.99 ↔	Fissazione interna dell'omero senza riduzione di frattura, altro		
78.53.00 ↔	Fissazione interna del radio e dell'ulna senza riduzione di frattura, NAS		
78.53.10 ↔	Revisione senza sostituzione di materiale di osteosintesi del radio		
78.53.20 ↔	Revisione senza sostituzione di materiale di osteosintesi dell'ulna		
78.53.99 ↔	Fissazione interna del radio e dell'ulna senza riduzione di frattura, altro		
78.54.00 ↔	Fissazione interna di carpo e metacarpo senza riduzione di frattura, NAS		
78.54.10 ↔	Revisione senza sostituzione di materiale di osteosintesi di carpo e metacarpo		
78.54.99 ↔	Fissazione interna di carpo e metacarpo senza riduzione di frattura, altro		
78.55.00 ↔	Fissazione interna del femore senza riduzione di frattura, NAS		
78.55.10 ↔	Revisione senza sostituzione di materiale di osteosintesi del femore		
78.55.99 ↔	Fissazione interna del femore senza riduzione di frattura, altro		
78.56.00 ↔	Fissazione interna della rotula senza riduzione di frattura, NAS		
78.56.10 ↔	Revisione senza sostituzione di materiale di osteosintesi della rotula		
78.56.99 ↔	Fissazione interna della rotula senza riduzione di frattura, altro		

78.65.02 ↔	Rimozione di dispositivo impiantato dal femore (collo femorale / prossimale / distale, eccetto corpo): chiodo endomidollare con componente articolare, chiodo di bloccaggio, chiodo di trasfissione	78.69.25 ↔	Rimozione di dispositivo impiantato da altre ossa specificate, escluse quelle facciali, Rimozione di sostituto osseo (parziale) dalle ossa pelviche
78.65.03 ↔	Rimozione di dispositivo impiantato dal femore (corpo): chiodo endomidollare con componente articolare	78.69.28 ↔	Rimozione di dispositivo impiantato dalle ossa pelviche: altro materiale di osteosintesi
78.65.04 ↔	Rimozione di dispositivo impiantato dal femore (prossimale / corpo / distale, eccetto collo femorale): fissatore circolare	78.69.31 ↔	Rimozione di dispositivo impiantato da talo e calcagno: filo (endomidollare), vite, cerchiaggio dinamico, placca (con stabilità angolare), fissatore esterno, fissatore circolare, staffe (di Blount)
78.65.05 ↔	Rimozione di dispositivo impiantato dal femore, Rimozione di sostituto osseo (parziale) dal femore	78.69.38 ↔	Rimozione di dispositivo impiantato da talo e calcagno: altro materiale di osteosintesi
78.65.08 ↔	Rimozione di dispositivo impiantato dal femore, altro materiale di osteosintesi	78.69.41 ↔	Rimozione di dispositivo impiantato dalle falangi del piede: filo (endomidollare), vite, cerchiaggio dinamico, placca (con stabilità angolare), fissatore esterno, staffe (di Blount)
78.66.01 ↔	Rimozione di dispositivo impiantato dalla rotula: filo (endomidollare), vite, cerchiaggio dinamico, fissatore esterno, staffe (di Blount)	78.69.45 ↔	Rimozione di dispositivo impiantato da altre ossa specificate, escluse quelle facciali, Rimozione di sostituto osseo (parziale) da falangi dei piedi
78.66.05 ↔	Rimozione di dispositivo impiantato dalla rotula, Rimozione di sostituto osseo (parziale) dalla rotula	78.69.48 ↔	Rimozione di dispositivo impiantato dalle falangi del piede: altro materiale di osteosintesi
78.66.08 ↔	Rimozione di dispositivo impiantato dalla rotula: altro materiale di osteosintesi	78.69.51 ↔	Rimozione di dispositivo impiantato da altre ossa specificate, filo, cerchiaggio dinamico, staffe (di Blount)
78.67.01 ↔	Rimozione di dispositivo impiantato da tibia e fibula: filo (endomidollare), vite, cerchiaggio dinamico, fissatore esterno, fissatore circolare, staffe (di Blount)	78.69.52 ↔	Rimozione di dispositivo impiantato da altre ossa specificate: vite, placca (con stabilità angolare), vite di compressione dinamica, filo endomidollare, chiodo endomidollare, chiodo endomidollare con componente articolare, chiodo di bloccaggio, chiodo di trasfissione, fissatore esterno
78.67.05 ↔	Rimozione di dispositivo impiantato da tibia e fibula, Rimozione di sostituto osseo (parziale) da tibia e fibula	78.69.53 ↔	Rimozione di dispositivo impiantato da altre ossa specificate: placca angolata / condilare
78.67.11 ↔	Rimozione di dispositivo impiantato dalla tibia: placca (con stabilità angolare), placca angolata / condilare	78.69.55 ↔	Rimozione di dispositivo impiantato da altre ossa specificate, escluse quelle facciali, Rimozione di sostituto osseo (parziale) da altre ossa specificate
78.67.12 ↔	Rimozione di dispositivo impiantato dalla tibia: chiodo endomidollare, chiodo di bloccaggio, chiodo di trasfissione	78.69.58 ↔	Rimozione di dispositivo impiantato da altre ossa specificate: altro materiale di osteosintesi
78.67.13 ↔	Rimozione di dispositivo impiantato dalla tibia: vite di compressione dinamica	78.69.71 ↔	Rimozione artroscopica di materiale di osteosintesi
78.67.21 ↔	Rimozione di dispositivo impiantato dalla fibula: placca (con stabilità angolare)	78.91 ↔	Inserzione di stimolatore di crescita ossea su clavicola, coste e sterno
78.67.22 ↔	Rimozione di dispositivo impiantato dalla fibula: chiodo endomidollare, chiodo di bloccaggio, chiodo di trasfissione	78.95 ↔	Inserzione di stimolatore di crescita ossea sul femore
78.67.28 ↔	Rimozione di dispositivo impiantato da tibia e fibula: altro materiale di osteosintesi	78.96 ↔	Inserzione di stimolatore di crescita ossea sulla rotula
78.68.01 ↔	Rimozione di dispositivo impiantato da tarso e metatarso: filo (endomidollare), vite, cerchiaggio dinamico, placca (con stabilità angolare), fissatore esterno, fissatore circolare, staffe (di Blount)	78.97 ↔	Inserzione di stimolatore di crescita ossea sulla tibia e fibula
78.68.05 ↔	Rimozione di dispositivo impiantato da tarso e metatarso, Rimozione di sostituto osseo (parziale) da talo e calcagno	78.98 ↔	Inserzione di stimolatore di crescita sul tarso e metatarso
78.68.06 ↔	Rimozione di dispositivo impiantato da tarso e metatarso, Rimozione di sostituto osseo (parziale) da altre ossa tarsali e metatarsali	78.99 ↔	Inserzione di stimolatore di crescita ossea su altre ossa specificate, escluse quelle facciali
78.68.08 ↔	Rimozione di dispositivo impiantato da tarso e metatarso: altro materiale di osteosintesi	79.61 ↔	Sbrigliamento di frattura esposta dell'omero
78.69.11 ↔	Rimozione di dispositivo impiantato dalle falangi della mano: filo (endomidollare), vite, cerchiaggio dinamico, placca (con stabilità angolare), fissatore esterno, staffe (di Blount)	79.62 ↔	Sbrigliamento di frattura esposta di radio e ulna
78.69.15 ↔	Rimozione di dispositivo impiantato da altre ossa specificate, escluse quelle facciali, Rimozione di sostituto osseo (parziale) da falangi delle mani	79.63 ↔	Sbrigliamento di frattura esposta di carpo e metacarpo
78.69.18 ↔	Rimozione di dispositivo impiantato dalle falangi della mano: altro materiale di osteosintesi	79.64 ↔	Sbrigliamento di frattura esposta delle falangi della mano
78.69.21 ↔	Rimozione di dispositivo impiantato dalle ossa pelviche: filo, vite, cerchiaggio dinamico, fissatore esterno, fissatore circolare, staffe (di Blount)	79.66 ↔	Sbrigliamento di frattura esposta della tibia e della fibula
78.69.22 ↔	Rimozione di dispositivo impiantato dalle ossa pelviche: placca (con stabilità angolare)	79.67 ↔	Sbrigliamento di frattura esposta di tarso e metatarso
		79.68 ↔	Sbrigliamento di frattura esposta delle falangi del piede
		79.69 ↔	Sbrigliamento di frattura esposta di altre ossa specificate, escluse quelle facciali
		7A.21 ↔	Sbrigliamento della colonna vertebrale
		7A.22 ↔	Sequestrectomia della colonna vertebrale
		7A.27 ↔	Resezione del dente dell'epistrofeo
		7A.28.11 ↔	Osteotomia della colonna vertebrale, grado I
		7A.28.21 ↔	Osteotomia della colonna vertebrale, grado II
		7A.28.51 ↔	Osteotomia della colonna vertebrale, grado V
		7A.28.61 ↔	Osteotomia della colonna vertebrale, grado VI
		7A.29 ↔	Incisione e asportazione di ossa e articolazioni della colonna vertebrale, altro
		7A.31 ↔	Distruzione di tessuto discale

7A.3A ↔	Ricostruzione di disco con sostituto discale su base cellulare	80.09 ↔	Artrotomia per rimozione di protesi da altra sede specificata
7A.51.13 ↔	Innesto osseo della colonna vertebrale, con peduncolo vascolare senza anastomosi microvascolare	80.11.10 ↔	Artrotomia artroscopica dell'articolazione omero-glenoidea, lavaggio articolare con drenaggio
7A.81 ↔	Revisione senza sostituzione di materiale di osteosintesi, colonna vertebrale	80.11.12 ↔	Artrotomia dell'articolazione omero-glenoidea, lavaggio articolare con drenaggio
7A.82 ↔	Rimozione di materiale di osteosintesi, colonna vertebrale	80.11.20 ↔	Artrotomia artroscopica dell'articolazione acromio-clavicolare, lavaggio articolare con drenaggio
7A.83 ↔	Revisione senza sostituzione di sistemi allungabili o espansibili, colonna vertebrale	80.11.22 ↔	Artrotomia dell'articolazione acromio-clavicolare, lavaggio articolare con drenaggio
7A.84 ↔	Rimozione di sistemi allungabili o espansibili, colonna vertebrale	80.12.10 ↔	Artrotomia artroscopica del gomito, lavaggio articolare con drenaggio
7A.85 ↔	Revisione senza sostituzione di fissatore esterno, colonna vertebrale	80.12.12 ↔	Artrotomia artroscopica del gomito, impianto o rimozione di sistema di somministrazione farmacologica
7A.86 ↔	Rimozione di fissatore esterno, colonna vertebrale	80.12.20 ↔	Artrotomia del gomito, Lavaggio articolare con drenaggio
7A.89 ↔	Revisione senza sostituzione e rimozione di materiale di osteosintesi e altri dispositivi, colonna vertebrale, altro	80.13.10 ↔	Artrotomia artroscopica del polso, lavaggio articolare con drenaggio
80.01.00 ↔	Artrotomia per rimozione di protesi della spalla, NAS	80.13.12 ↔	Artrotomia artroscopica del polso, impianto o rimozione di sistema di somministrazione farmacologica
80.01.09 ↔	Artrotomia per rimozione di protesi della spalla, altro	80.13.20 ↔	Artrotomia del polso, Lavaggio articolare con drenaggio
80.01.21 ↔	Rimozione di endoprotesi totale della spalla, anatomica	80.14.10 ↔	Artrotomia della mano e delle dita della mano, Lavaggio articolare con drenaggio
80.01.22 ↔	Rimozione di endoprotesi totale della spalla, inversa	80.15.10 ↔	Artrotomia artroscopica dell'anca, lavaggio articolare con drenaggio
80.01.23 ↔	Rimozione di endoprotesi totale della spalla, protesi speciale	80.15.12 ↔	Artrotomia artroscopica dell'anca, impianto o rimozione di sistema di somministrazione farmacologica
80.01.31 ↔	Rimozione di protesi di superficie	80.15.20 ↔	Artrotomia dell'anca, Lavaggio articolare con drenaggio
80.01.32 ↔	Rimozione di protesi della testa omerale	80.16.10 ↔	Artrotomia artroscopica del ginocchio, lavaggio articolare con drenaggio
80.01.33 ↔	Rimozione di protesi glenoidea	80.16.12 ↔	Artrotomia artroscopica del ginocchio, impianto o rimozione di sistema di somministrazione farmacologica
80.01.41 ↔	Rimozione di coppa acetabolare, endoprotesi totale della spalla	80.16.20 ↔	Artrotomia del ginocchio, Lavaggio articolare con drenaggio
80.01.42 ↔	Rimozione di coppa acetabolare nonché inserto, endoprotesi totale della spalla	80.17.10 ↔	Artrotomia artroscopica dell'articolazione talocrurale, lavaggio articolare con drenaggio
80.01.43 ↔	Rimozione di inserto, endoprotesi totale della spalla	80.17.12 ↔	Artrotomia artroscopica dell'articolazione talocrurale, impianto o rimozione di sistema di somministrazione farmacologica
80.01.44 ↔	Rimozione di inserto nonché testa, endoprotesi totale della spalla	80.17.20 ↔	Artrotomia dell'articolazione talocrurale, lavaggio articolare con drenaggio
80.01.45 ↔	Rimozione di inserto, testa nonché stelo, endoprotesi totale della spalla	80.17.30 ↔	Artrotomia artroscopica dell'articolazione subtalare, lavaggio articolare con drenaggio
80.02 ↔	Artrotomia per rimozione di protesi del gomito	80.17.32 ↔	Artrotomia artroscopica dell'articolazione subtalare, impianto o rimozione di sistema di somministrazione farmacologica
80.03 ↔	Artrotomia per rimozione di protesi del polso	80.17.40 ↔	Artrotomia dell'articolazione subtalare, lavaggio articolare con drenaggio
80.04.00 ↔	Artrotomia per rimozione di protesi della mano e delle dita della mano, NAS	80.18.10 ↔	Artrotomia artroscopica del piede e delle dita del piede, lavaggio articolare con drenaggio
80.04.10 ↔	Artrotomia per rimozione di protesi della mano e delle dita della mano, Rimozione di endoprotesi dell'articolazione della base del pollice	80.18.12 ↔	Artrotomia artroscopica del piede e delle dita del piede, impianto o rimozione di sistema di somministrazione farmacologica
80.04.11 ↔	Artrotomia per rimozione di protesi della mano e delle dita della mano, Rimozione di altra endoprotesi delle articolazioni delle dita della mano	80.18.20 ↔	Artrotomia del piede e delle dita del piede, lavaggio articolare con drenaggio
80.04.99 ↔	Artrotomia per rimozione di protesi della mano e delle dita della mano, altro	80.19.10 ↔	Artrotomia artroscopica dell'articolazione sterno-clavicolare, lavaggio articolare con drenaggio
80.06.00 ↔	Rimozione di endoprotesi di ginocchio, NAS	80.19.12 ↔	Artrotomia artroscopica dell'articolazione sterno-clavicolare, impianto o rimozione di sistema di somministrazione farmacologica
80.06.11 ↔	Rimozione di protesi totale standard del ginocchio	80.19.20 ↔	Artrotomia dell'articolazione sterno-clavicolare, lavaggio articolare con drenaggio
80.06.12 ↔	Rimozione di protesi totale speciale del ginocchio	80.19.90 ↔	Artrotomia artroscopica di altra sede specificata, lavaggio articolare con drenaggio
80.06.13 ↔	Rimozione di protesi totale vincolata del ginocchio		
80.06.14 ↔	Rimozione di protesi a slitta unicondilare		
80.06.15 ↔	Rimozione di protesi a slitta bicondilare		
80.06.16 ↔	Rimozione di scudo femorale condilare con bottone rotuleo		
80.06.17 ↔	Rimozione di bottone rotuleo		
80.06.18 ↔	Rimozione di inserto di endoprotesi di ginocchio		
80.06.1A ↔	Rimozione dei componenti tibiali o femorali nonché dell'inserto di protesi a slitta unicondilare o bicondilare o di protesi totale standard del ginocchio		
80.06.1B ↔	Rimozione dei componenti tibiali o femorali nonché dell'inserto di protesi totale speciale o vincolata del ginocchio		
80.06.1C ↔	Rimozione di protesi isolata della troclea femorale		
80.06.99 ↔	Rimozione di endoprotesi di ginocchio, altro		
80.07 ↔	Artrotomia per rimozione di protesi della caviglia		
80.08 ↔	Artrotomia per rimozione di protesi del piede e delle dita del piede		

80.19.92 ↔	Artrotomia artroscopica di altra sede specificata, impianto o rimozione di sistema di somministrazione farmacologica	80.89.11 ↔	Sbrigliamento dell'articolazione sternoclavicolare
80.19.93 ↔	Artrotomia di altra sede specificata, lavaggio articolare con drenaggio	80.89.21 ↔	Sbrigliamento dell'articolazione sacroiliaca
80.71.00 ↔	Sinoviectomia della spalla, NAS	81.11 ↔	Fusione della caviglia
80.71.10 ↔	Sinoviectomia, articolazione omero-glenoidea	81.12.10 ↔	Artrodesi dell'articolazione talocrurale e subtalare
80.71.11 ↔	Sinoviectomia, articolazione acromio-clavicolare	81.12.11 ↔	Artrodesi dell'articolazione talocrurale, subtalare e di Chopart
80.71.99 ↔	Sinoviectomia della spalla, altro	81.12.12 ↔	Artrodesi dell'articolazione subtalare, due camere articolari
80.72.00 ↔	Sinoviectomia del gomito, NAS	81.12.13 ↔	Artrodesi dell'articolazione subtalare, tre camere articolari
80.72.10 ↔	Sinoviectomia artroscopica del gomito	81.12.99 ↔	Artrodesi triplice, altro
80.72.20 ↔	Sinoviectomia a cielo aperto del gomito	81.13 ↔	Fusione sottoastragala
80.72.99 ↔	Sinoviectomia del gomito, altro	81.14 ↔	Fusione mediotarsica
80.73.00 ↔	Sinoviectomia del polso, NAS	81.15 ↔	Fusione tarsometatarsica
80.73.10 ↔	Sinoviectomia artroscopica del polso	81.16 ↔	Fusione metatarsofalangea
80.73.20 ↔	Sinoviectomia a cielo aperto del polso	81.17 ↔	Altra fusione del piede
80.73.99 ↔	Sinoviectomia del polso, altro	81.18 ↔	Artrodesi di articolazione subtalare
80.75.00 ↔	Sinoviectomia dell'anca, NAS	81.22 ↔	Artrodesi del ginocchio
80.75.10 ↔	Sinoviectomia artroscopica dell'anca	81.23 ↔	Artrodesi della spalla
80.75.20 ↔	Sinoviectomia a cielo aperto dell'anca	81.24 ↔	Artrodesi del gomito
80.75.99 ↔	Sinoviectomia dell'anca, altro	81.25.09 ↔	Fusione carporadiale, altro
80.76.00 ↔	Sinoviectomia del ginocchio, NAS	81.25.11 ↔	Fusione carporadiale, completa
80.76.10 ↔	Sinoviectomia artroscopica dell'articolazione del ginocchio	81.25.21 ↔	Fusione carporadiale, parziale
80.76.11 ↔	Sinoviectomia artroscopica dell'articolazione tibio-fibulare prossimale	81.26.09 ↔	Fusione metacarpocarpale, altro
80.76.20 ↔	Sinoviectomia a cielo aperto dell'articolazione del ginocchio	81.26.11 ↔	Fusione metacarpocarpale, fusione intracarpale
80.76.21 ↔	Sinoviectomia a cielo aperto dell'articolazione tibio-fibulare prossimale	81.27 ↔	Fusione metacarpofalangea
80.76.99 ↔	Sinoviectomia del ginocchio, altro	81.40.00 ↔	Riparazione dell'anca, NAS
80.77.10 ↔	Sinoviectomia artroscopica dell'articolazione talocrurale	81.40.10 ↔	Rifissazione di frammento osteocondrale dell'anca, per via artroscopica
80.77.11 ↔	Sinoviectomia artroscopica dell'articolazione subtalare	81.40.11 ↔	Rifissazione di frammento osteocondrale dell'anca, chirurgica a cielo aperto
80.77.20 ↔	Sinoviectomia a cielo aperto dell'articolazione talocrurale	81.40.18 ↔	Perforazione subcondrale dell'anca, per via artroscopica
80.77.21 ↔	Sinoviectomia a cielo aperto dell'articolazione subtalare	81.40.19 ↔	Perforazione subcondrale dell'anca, chirurgica a cielo aperto
80.77.99 ↔	Sinoviectomia della caviglia, altro	81.40.20 ↔	Perforazione subcondrale dell'anca con inserzione di impianto acellulare, per via artroscopica
80.78.00 ↔	Sinoviectomia del piede e delle dita del piede, NAS	81.40.21 ↔	Perforazione subcondrale dell'anca con inserzione di impianto acellulare, chirurgica a cielo aperto
80.78.10 ↔	Sinoviectomia artroscopica dell'articolazione tarsometatarsale	81.40.30 ↔	Artroplastica dell'anca con osteotomia delle ossa pelviche, altra osteotomia
80.78.11 ↔	Sinoviectomia artroscopica dell'articolazione metatarso-falangea	81.40.31 ↔	Artroplastica dell'anca con osteotomia delle ossa pelviche, tripla osteotomia
80.78.19 ↔	Altra sinoviectomia artroscopica del piede e delle dita del piede	81.40.32 ↔	Tettoplastica acetabolare dell'anca
80.78.20 ↔	Sinoviectomia a cielo aperto dell'articolazione tarsometatarsale	81.40.33 ↔	Resezione dell'anca secondo Girdlestone, primaria
80.78.21 ↔	Sinoviectomia a cielo aperto dell'articolazione metatarso-falangea	81.40.34 ↔	Ricostruzione del labbro acetabolare, chirurgica a cielo aperto
80.78.29 ↔	Altra sinoviectomia a cielo aperto del piede e delle dita del piede	81.40.35 ↔	Ricostruzione del labbro acetabolare, per via artroscopica
80.78.99 ↔	Sinoviectomia del piede e delle dita del piede, altro	81.40.99 ↔	Riparazione dell'anca, altro
80.79.10 ↔	Sinoviectomia artroscopica dell'articolazione sternoclavicolare	81.49.10 ↔	Rifissazione di frammento osteocondrale, articolazione talocrurale, per via artroscopica
80.79.11 ↔	Sinoviectomia artroscopica dell'articolazione sacroiliaca	81.49.11 ↔	Rifissazione di frammento osteocondrale, articolazione talocrurale, chirurgica a cielo aperto
80.79.20 ↔	Sinoviectomia a cielo aperto dell'articolazione sterno-clavicolare	81.49.12 ↔	Rifissazione di frammento osteocondrale, articolazione subtalare, per via artroscopica
80.79.21 ↔	Sinoviectomia a cielo aperto dell'articolazione sacroiliaca	81.49.13 ↔	Rifissazione di frammento osteocondrale, articolazione subtalare, chirurgica a cielo aperto
80.79.22 ↔	Sinoviectomia a cielo aperto della sinfisi pubica	81.49.26 ↔	Perforazione subcondrale, articolazione talocrurale, per via artroscopica
80.83.11 ↔	Sbrigliamento dell'articolazione del polso	81.49.27 ↔	Perforazione subcondrale, articolazione talocrurale, chirurgica a cielo aperto
80.86.11 ↔	Sbrigliamento dell'articolazione del ginocchio	81.49.28 ↔	Perforazione subcondrale, articolazione subtalare, per via artroscopica
80.87.11 ↔	Sbrigliamento dell'articolazione talocrurale	81.49.29 ↔	Perforazione subcondrale, articolazione subtalare, chirurgica a cielo aperto
80.87.21 ↔	Sbrigliamento dell'articolazione subtalare	81.49.30 ↔	Perforazione subcondrale con inserzione di impianto acellulare, articolazione talocrurale, per via artroscopica
80.88.20 ↔	Sbrigliamento dell'articolazione metatarso-falangea		
80.88.30 ↔	Sbrigliamento dell'articolazione interfalangea del piede		
80.88.40 ↔	Sbrigliamento di altre articolazioni del piede		

81.49.31 ↔	Perforazione subcondrale con inserzione di impianto acellulare, articolazione subtalare, per via artroscopica	81.54.35 ↔	Impianto di protesi a slitta bicondilare per sostituzione di protesi
81.49.32 ↔	Artroplastica di resezione della caviglia	81.54.44 ↔	Impianto dei componenti tibiali o femorali nonché dell'inserito di protesi a slitta unicondilare o bicondilare o di protesi totale standard del ginocchio per sostituzione
81.49.33 ↔	Rifissazione e plastica dell'apparato capsulo-legamentoso dell'articolazione talocrurale	81.54.45 ↔	Impianto dei componenti tibiali o femorali nonché dell'inserito di protesi totale speciale o vincolata del ginocchio per sostituzione
81.49.34 ↔	Perforazione subcondrale con inserzione di impianto acellulare, articolazione talocrurale, chirurgica a cielo aperto	81.57.00 ↔	Sostituzione dell'articolazione del piede e delle dita del piede, NAS
81.49.35 ↔	Perforazione subcondrale con inserzione di impianto acellulare, articolazione talocalcaneara, chirurgica a cielo aperto	81.57.10 ↔	Sostituzione dell'articolazione del piede e delle dita del piede, Endoprotesi del tarso
81.49.99 ↔	Altra riparazione della caviglia, altro	81.57.11 ↔	Sostituzione dell'articolazione del piede e delle dita del piede, Endoprotesi dell'avampiede o delle dita del piede
81.51.00 ↔	Sostituzione totale dell'anca, NAS	81.57.99 ↔	Sostituzione dell'articolazione del piede e delle dita del piede, altro
81.51.11 ↔	Primo impianto di protesi totale dell'anca	81.59.11 ↔	Revisione e sostituzione di endoprotesi della caviglia
81.51.12 ↔	Primo impianto di protesi totale dell'anca, protesi speciale	81.59.12 ↔	Revisione e sostituzione di endoprotesi del tarso
81.51.13 ↔	Primo impianto di protesi d'anca di superficie	81.59.13 ↔	Revisione e sostituzione di endoprotesi dell'avampiede e delle dita dei piedi
81.51.19 ↔	Primo impianto di protesi totale dell'anca, altro	81.73 ↔	Sostituzione totale del polso
81.51.21 ↔	Impianto di protesi totale dell'anca per sostituzione di protesi	81.80.00 ↔	Impianto di endoprotesi totale della spalla, NAS
81.51.22 ↔	Impianto di protesi totale dell'anca per sostituzione di protesi, protesi speciale	81.80.09 ↔	Impianto di endoprotesi totale della spalla, altro
81.51.29 ↔	Impianto di protesi totale dell'anca per sostituzione di protesi, altro	81.80.11 ↔	Primo impianto di endoprotesi totale della spalla, anatomica
81.52.00 ↔	Sostituzione parziale dell'anca, NAS	81.80.12 ↔	Primo impianto di endoprotesi totale della spalla, inversa
81.52.21 ↔	Primo impianto di protesi unipolare	81.80.13 ↔	Primo impianto di endoprotesi totale della spalla, protesi speciale
81.52.22 ↔	Primo impianto di protesi biarticolata	81.80.21 ↔	Impianto di endoprotesi totale della spalla, anatomica, in caso di sostituzione di protesi
81.52.29 ↔	Primo impianto di protesi parziale dell'anca, altro	81.80.22 ↔	Impianto di endoprotesi totale della spalla, inversa, in caso di sostituzione di protesi
81.52.31 ↔	Primo impianto di coppa di sostegno di protesi dell'anca	81.80.23 ↔	Impianto di endoprotesi totale della spalla, protesi speciale, in caso di sostituzione di protesi
81.52.39 ↔	Primo impianto di componente di protesi dell'anca, altro	81.81.00 ↔	Impianto di protesi parziale della spalla, NAS
81.52.41 ↔	Impianto di protesi d'anca unipolare per sostituzione di protesi	81.81.09 ↔	Impianto di protesi parziale della spalla, altro
81.52.42 ↔	Impianto di protesi d'anca biarticolata per sostituzione di protesi	81.81.11 ↔	Primo impianto di protesi di superficie
81.52.51 ↔	Impianto di coppa di sostegno di protesi dell'anca per sostituzione	81.81.12 ↔	Primo impianto di protesi della testa omerale
81.52.55 ↔	Impianto di testa femorale, inserto nonché coppa acetabolare di protesi dell'anca per sostituzione	81.81.13 ↔	Primo impianto di protesi glenoidea
81.52.56 ↔	Impianto di inserto nonché coppa acetabolare di protesi dell'anca per sostituzione	81.81.21 ↔	Impianto di protesi di superficie, in caso di sostituzione di protesi
81.52.57 ↔	Impianto di coppa di sostegno nonché coppa acetabolare di protesi dell'anca per sostituzione	81.81.22 ↔	Impianto di protesi della testa omerale, in caso di sostituzione di protesi
81.52.58 ↔	Impianto di coppa di sostegno, coppa acetabolare nonché testa femorale di protesi dell'anca per sostituzione	81.81.23 ↔	Impianto di protesi glenoidea, in caso di sostituzione di protesi
81.52.5A ↔	Impianto di stelo nonché testa femorale di protesi dell'anca per sostituzione	81.81.31 ↔	Impianto di coppa acetabolare, endoprotesi totale della spalla, in caso di sostituzione di componenti
81.52.5B ↔	Impianto di stelo, testa femorale nonché inserto di protesi dell'anca per sostituzione	81.81.32 ↔	Impianto di coppa acetabolare nonché inserto, endoprotesi totale della spalla, in caso di sostituzione di componenti
81.54.21 ↔	Primo impianto di protesi totale standard del ginocchio	81.81.33 ↔	Impianto di inserto, endoprotesi totale della spalla, in caso di sostituzione di componenti
81.54.22 ↔	Primo impianto di protesi totale speciale del ginocchio	81.81.34 ↔	Impianto di inserto nonché testa, endoprotesi totale della spalla, in caso di sostituzione di componenti
81.54.23 ↔	Primo impianto di protesi totale vincolata del ginocchio	81.81.35 ↔	Impianto di inserto, testa nonché stelo, endoprotesi totale della spalla, in caso di sostituzione di componenti
81.54.24 ↔	Primo impianto di protesi a slitta unicondilare del ginocchio	81.82.00 ↔	Ricostruzione plastica e rifissazione dell'apparato capsulo-legamentoso della spalla, NAS
81.54.25 ↔	Primo impianto di protesi a slitta bicondilare del ginocchio	81.82.09 ↔	Ricostruzione plastica e rifissazione dell'apparato capsulo-legamentoso della spalla, altro
81.54.26 ↔	Primo impianto di scudo femorale condilare con bottone rotuleo	81.82.31 ↔	Rifissazione del labbro glenoideo, per via artroscopica
81.54.31 ↔	Impianto di protesi totale standard del ginocchio per sostituzione di protesi	81.82.32 ↔	Allargamento dello spazio subacromiale, per via artroscopica
81.54.32 ↔	Impianto di protesi totale speciale del ginocchio per sostituzione di protesi	81.82.33 ↔	Plicatura capsulare con fissazione al glenoide, per via artroscopica
81.54.33 ↔	Impianto di protesi totale vincolata del ginocchio per sostituzione di protesi		

81.82.34 ↔	Impianto di palloncino distanziatore nella spalla, per via artroscopica	81.85.31 ↔	Altra riparazione del gomito, Protesi del capitello radiale
81.82.35 ↔	Ricostruzione plastica della cuffia dei rotatori, per via artroscopica	81.85.99 ↔	Altra riparazione del gomito, altro
81.82.41 ↔	Rifissazione del labbro glenoideo, chirurgica a cielo aperto	81.93.00 ↔	Sutura della capsula o dei legamenti dell'arto superiore, NAS
81.82.42 ↔	Plastica del margine glenoideo anteriore e posteriore, spalla, chirurgica a cielo aperto	81.93.10 ↔	Sutura dell'apparato legamentoso della clavicola
81.82.43 ↔	Capsuloplastica anteriore e posteriore, spalla, chirurgica a cielo aperto	81.93.20 ↔	Sutura dell'anello fibroso radio-ulnare
81.82.44 ↔	Acromioplastica con sezione del legamento coraco-acromiale, chirurgica a cielo aperto	81.93.21 ↔	Sutura dell'apparato legamentoso radio-ulnare distale
81.82.45 ↔	Ricostruzione plastica della cuffia dei rotatori, chirurgica a cielo aperto	81.93.30 ↔	Sutura della capsula o dei legamenti dell'arto superiore, carpo e metacarpo
81.82.46 ↔	Ricostruzione plastica della cuffia dei rotatori, trasferimento di tendine del muscolo gran dorsale	81.93.99 ↔	Sutura della capsula o dei legamenti dell'arto superiore, altro
81.82.47 ↔	Ricostruzione plastica della cuffia dei rotatori, trasferimento di tendine del muscolo gran pettorale	81.94 ↔	Sutura della capsula o del legamento della caviglia e del piede
81.83.00 ↔	Altro intervento sulla spalla, NAS	81.96.10 ↔	Altra riparazione articolare, Articolazione sterno-clavicolare, NAS
81.83.10 ↔	Rifissazione di frammento osteocondrale, articolazione omero-glenoidea, per via artroscopica	81.96.11 ↔	Altra riparazione articolare, Articolazione sterno-clavicolare, Rifissazione di frammento osteocondrale, per via artroscopica
81.83.11 ↔	Rifissazione di frammento osteocondrale, articolazione omero-glenoidea, chirurgica a cielo aperto	81.96.12 ↔	Altra riparazione articolare, Articolazione sterno-clavicolare, Rifissazione di frammento osteocondrale, chirurgica a cielo aperto
81.83.12 ↔	Rifissazione di frammento osteocondrale, articolazione acromio-clavicolare, per via artroscopica	81.96.19 ↔	Altra riparazione articolare, Articolazione sterno-clavicolare, altro
81.83.13 ↔	Rifissazione di frammento osteocondrale, articolazione acromio-clavicolare, chirurgica a cielo aperto	81.96.1A ↔	Altra riparazione articolare, Articolazione sterno-clavicolare, Perforazione subcondrale, per via artroscopica
81.83.26 ↔	Perforazione subcondrale, articolazione omero-glenoidea, per via artroscopica	81.96.1B ↔	Altra riparazione articolare, Articolazione sterno-clavicolare, Perforazione subcondrale, chirurgica a cielo aperto
81.83.27 ↔	Perforazione subcondrale, articolazione omero-glenoidea, chirurgica a cielo aperto	81.96.1C ↔	Altra riparazione articolare, Articolazione sterno-clavicolare, Perforazione subcondrale con inserzione di impianto acellulare, per via artroscopica
81.83.28 ↔	Perforazione subcondrale, articolazione acromio-clavicolare, per via artroscopica	81.96.1D ↔	Altra riparazione articolare, Articolazione sterno-clavicolare, Perforazione subcondrale con inserzione di impianto acellulare, chirurgica a cielo aperto
81.83.29 ↔	Perforazione subcondrale, articolazione acromio-clavicolare, chirurgica a cielo aperto	81.96.2D ↔	Altra riparazione articolare, polso, protesi della testa dell'ulna
81.83.30 ↔	Perforazione subcondrale con inserzione di impianto acellulare, articolazione omero-glenoidea, per via artroscopica	81.96.40 ↔	Altra riparazione articolare, Articolazione tibio-fibulare prossimale, NAS
81.83.31 ↔	Perforazione subcondrale con inserzione di impianto acellulare, articolazione acromio-clavicolare, per via artroscopica	81.96.41 ↔	Altra riparazione articolare, Articolazione tibio-fibulare prossimale, Rifissazione di frammento osteocondrale, per via artroscopica
81.83.35 ↔	Perforazione subcondrale con inserzione di impianto acellulare, articolazione omero-glenoidea, chirurgica a cielo aperto	81.96.42 ↔	Altra riparazione articolare, Articolazione tibio-fibulare prossimale, Rifissazione di frammento osteocondrale, chirurgica a cielo aperto
81.83.36 ↔	Perforazione subcondrale con inserzione di impianto acellulare, articolazione acromio-clavicolare, chirurgica a cielo aperto	81.96.49 ↔	Altra riparazione articolare, Articolazione tibio-fibulare prossimale, altro
81.83.40 ↔	Artroplastica di resezione della spalla	81.96.4A ↔	Altra riparazione articolare, Articolazione tibio-fibulare prossimale, Perforazione subcondrale, per via artroscopica
81.83.51 ↔	Stabilizzazione dell'articolazione acromio-clavicolare mediante procedura di fissazione, assistita per via artroscopica	81.96.4B ↔	Altra riparazione articolare, Articolazione tibio-fibulare prossimale, Perforazione subcondrale, chirurgica a cielo aperto
81.83.99 ↔	Altro intervento sulla spalla, altro	81.96.4C ↔	Altra riparazione articolare, articolazione tibio-fibulare prossimale, perforazione subcondrale con inserzione di impianto acellulare, per via artroscopica
81.85.00 ↔	Altra riparazione del gomito, NAS	81.96.4D ↔	Altra riparazione articolare, articolazione tibio-fibulare prossimale, perforazione subcondrale con inserzione di impianto acellulare, chirurgica a cielo aperto
81.85.10 ↔	Rifissazione di frammento osteocondrale del gomito, per via artroscopica	81.96.50 ↔	Altra riparazione articolare, Articolazione metatarsofalangea, NAS
81.85.11 ↔	Rifissazione di frammento osteocondrale del gomito, chirurgica a cielo aperto	81.96.51 ↔	Altra riparazione articolare, Articolazione metatarsofalangea, Rifissazione di frammento osteocondrale, per via artroscopica
81.85.18 ↔	Perforazione subcondrale del gomito, per via artroscopica	81.96.52 ↔	Altra riparazione articolare, Articolazione metatarsofalangea, Rifissazione di frammento osteocondrale, chirurgica a cielo aperto
81.85.19 ↔	Perforazione subcondrale del gomito, chirurgica a cielo aperto		
81.85.20 ↔	Perforazione subcondrale del gomito con inserzione di impianto acellulare, per via artroscopica		
81.85.21 ↔	Artroplastica di resezione del gomito		
81.85.22 ↔	Perforazione subcondrale del gomito con inserzione di impianto acellulare, chirurgica a cielo aperto		
81.85.30 ↔	Sostituzione con protesi della superficie articolare distale dell'omero		

81.96.59 ↔	Altra riparazione articolare, Articolazione metatarsofalangea, altro	81.96.8B ↔	Altra riparazione di altra articolazione specificata, Perforazione subcondrale, chirurgica a cielo aperto
81.96.5A ↔	Altra riparazione articolare, Articolazione metatarsofalangea, Perforazione subcondrale, per via artroscopica	81.96.8C ↔	Altra riparazione di altra articolazione specificata, Perforazione subcondrale con inserzione di impianto acellulare, per via artroscopica
81.96.5B ↔	Altra riparazione articolare, Articolazione metatarsofalangea, Perforazione subcondrale, chirurgica a cielo aperto	81.96.8D ↔	Altra riparazione di altra articolazione specificata, Perforazione subcondrale con inserzione di impianto acellulare, chirurgica a cielo aperto
81.96.5C ↔	Altra riparazione articolare, Articolazione metatarsofalangea, Perforazione subcondrale con inserzione di impianto acellulare, per via artroscopica	81.96.92 ↔	Altri interventi di riparazione e plastica articolare, Rifissazione dell'apparato capsulo-legamentoso di altre articolazioni
81.96.5D ↔	Altra riparazione articolare, Articolazione metatarsofalangea, Perforazione subcondrale con inserzione di impianto acellulare, chirurgica a cielo aperto	81.96.93 ↔	Altri interventi di riparazione e plastica articolare, Impianto/rimozione di menisco di collagene
81.96.60 ↔	Altra riparazione articolare, Articolazione interfalangea del piede, NAS	81.96.94 ↔	Altri interventi di riparazione e plastica articolare, Impianto/rimozione di menisco di collagene, per via artroscopica
81.96.61 ↔	Altra riparazione articolare, Articolazione interfalangea del piede, Rifissazione di frammento osteocondrale, per via artroscopica	81.96.97 ↔	Altri interventi di riparazione e plastica articolare, Intervento complesso di primo impianto/sostituzione di endoprotesi articolare associato a sostituzione di osso e/o a sostituzione di articolazioni adiacenti
81.96.62 ↔	Altra riparazione articolare, Articolazione interfalangea del piede, Rifissazione di frammento osteocondrale, chirurgica a cielo aperto	81.96.9A ↔	Altri interventi di riparazione e plastica articolare, Artroplastica di resezione delle articolazioni del piede
81.96.69 ↔	Altra riparazione articolare, Articolazione interfalangea del piede, altro	81.96.9B ↔	Altri interventi di riparazione e plastica articolare, altri interventi di plastica articolare
81.96.6A ↔	Altra riparazione articolare, Articolazione interfalangea del piede, Perforazione subcondrale, per via artroscopica	81.99.11 ↔	Revisione artroscopica di articolazione, Articolazione omero-glenoidea
81.96.6B ↔	Altra riparazione articolare, Articolazione interfalangea del piede, Perforazione subcondrale, chirurgica a cielo aperto	81.99.12 ↔	Revisione artroscopica di articolazione, Articolazione acromio-clavicolare
81.96.6C ↔	Altra riparazione articolare, Articolazione interfalangea del piede, Perforazione subcondrale con inserzione di impianto acellulare, per via artroscopica	81.99.13 ↔	Revisione artroscopica di articolazione, Articolazione sterno-clavicolare
81.96.6D ↔	Altra riparazione articolare, Articolazione interfalangea del piede, Perforazione subcondrale con inserzione di impianto acellulare, chirurgica a cielo aperto	81.99.14 ↔	Revisione artroscopica di articolazione, Gomito
81.96.70 ↔	Altra riparazione articolare, altre articolazioni del piede, NAS	81.99.15 ↔	Revisione artroscopica di articolazione, Polso
81.96.71 ↔	Altra riparazione articolare, altre articolazioni del piede, Rifissazione di frammento osteocondrale, per via artroscopica	81.99.16 ↔	Revisione artroscopica di articolazione, Articolazione sacroiliaca
81.96.72 ↔	Altra riparazione articolare, altre articolazioni del piede, Rifissazione di frammento osteocondrale, chirurgica a cielo aperto	81.99.17 ↔	Revisione artroscopica di articolazione, Sinfisi pubica
81.96.79 ↔	Altra riparazione articolare, altre articolazioni del piede, altro	81.99.18 ↔	Revisione artroscopica di articolazione, Anca
81.96.7A ↔	Altra riparazione articolare, altre articolazioni del piede, Perforazione subcondrale, per via artroscopica	81.99.19 ↔	Revisione artroscopica di articolazione, altro
81.96.7B ↔	Altra riparazione articolare, altre articolazioni del piede, Perforazione subcondrale, chirurgica a cielo aperto	81.99.1A ↔	Revisione artroscopica di articolazione, Articolazione del ginocchio
81.96.7C ↔	Altra riparazione articolare, altre articolazioni del piede, Perforazione subcondrale con inserzione di impianto acellulare, per via artroscopica	81.99.1B ↔	Revisione artroscopica di articolazione, Articolazione tibio-fibulare prossimale
81.96.7D ↔	Altra riparazione articolare, altre articolazioni del piede, Perforazione subcondrale con inserzione di impianto acellulare, chirurgica a cielo aperto	81.99.1C ↔	Revisione artroscopica di articolazione, Articolazione talocrurale
81.96.80 ↔	Altra riparazione di altra articolazione specificata, NAS	81.99.1D ↔	Revisione artroscopica di articolazione, Articolazione subtalare
81.96.81 ↔	Altra riparazione di altra articolazione specificata, Rifissazione di frammento osteocondrale, per via artroscopica	81.99.1E ↔	Revisione artroscopica di articolazione, Altre articolazioni del piede e delle dita del piede
81.96.82 ↔	Altra riparazione di altra articolazione specificata, Rifissazione di frammento osteocondrale, chirurgica a cielo aperto	81.99.1F ↔	Revisione artroscopica di articolazione, Articolazione metatarso-falangea
81.96.89 ↔	Altra riparazione di altra articolazione specificata, altro	81.99.1G ↔	Revisione artroscopica di articolazione, Articolazione interfalangea del piede
81.96.8A ↔	Altra riparazione di altra articolazione specificata, Perforazione subcondrale, per via artroscopica	81.99.21 ↔	Revisione chirurgica a cielo aperto di articolazione, Articolazione omero-glenoidea
		81.99.22 ↔	Revisione chirurgica a cielo aperto di articolazione, Articolazione acromio-clavicolare
		81.99.23 ↔	Revisione chirurgica a cielo aperto di articolazione, Articolazione sterno-clavicolare
		81.99.24 ↔	Revisione chirurgica a cielo aperto di articolazione, Gomito
		81.99.25 ↔	Revisione chirurgica a cielo aperto di articolazione, Polso
		81.99.26 ↔	Revisione chirurgica a cielo aperto di articolazione, Articolazione sacroiliaca
		81.99.27 ↔	Revisione chirurgica a cielo aperto di articolazione, Sinfisi pubica
		81.99.28 ↔	Revisione chirurgica a cielo aperto di articolazione, Anca
		81.99.29 ↔	Revisione chirurgica a cielo aperto di articolazione, altro

- 81.99.2A ↔ Revisione chirurgica a cielo aperto di articolazione, Articolazione del ginocchio
- 81.99.2B ↔ Revisione chirurgica a cielo aperto di articolazione, Articolazione tibio-fibulare prossimale
- 81.99.2C ↔ Revisione chirurgica a cielo aperto di articolazione, Articolazione talocrurale
- 81.99.2D ↔ Revisione chirurgica a cielo aperto di articolazione, Articolazione subtalare
- 81.99.2E ↔ Revisione chirurgica a cielo aperto di articolazione, Altre articolazioni del piede e delle dita del piede
- 81.99.2F ↔ Revisione chirurgica a cielo aperto di articolazione, Articolazione metatarso-falangea
- 81.99.2G ↔ Revisione chirurgica a cielo aperto di articolazione, Articolazione interfalangea del piede
- 81.9A.11 ↔ Innesto di cartilagine e impianto di colture tissutali prodotte in vitro, articolazione omero-glenoidea, per via artroscopica
- 81.9A.12 ↔ Innesto di cartilagine e impianto di colture tissutali prodotte in vitro, articolazione acromio-clavicolare, per via artroscopica
- 81.9A.13 ↔ Innesto di cartilagine e impianto di colture tissutali prodotte in vitro, articolazione sterno-clavicolare, per via artroscopica
- 81.9A.14 ↔ Innesto di cartilagine e impianto di colture tissutali prodotte in vitro, gomito, per via artroscopica
- 81.9A.1B ↔ Innesto di cartilagine e impianto di colture tissutali prodotte in vitro, anca, per via artroscopica
- 81.9A.1D ↔ Innesto di cartilagine e impianto di colture tissutali prodotte in vitro, articolazione tibio-fibulare prossimale, per via artroscopica
- 81.9A.1E ↔ Innesto di cartilagine e impianto di colture tissutali prodotte in vitro, articolazione talocrurale, per via artroscopica
- 81.9A.1F ↔ Innesto di cartilagine e impianto di colture tissutali prodotte in vitro, articolazione subtalare, per via artroscopica
- 81.9A.1G ↔ Innesto di cartilagine e impianto di colture tissutali prodotte in vitro, altre articolazioni tarsali e tarsometatarsali, per via artroscopica
- 81.9A.1H ↔ Innesto di cartilagine e impianto di colture tissutali prodotte in vitro, articolazione metatarso-falangea, per via artroscopica
- 81.9A.1I ↔ Innesto di cartilagine e impianto di colture tissutali prodotte in vitro, articolazione interfalangea del piede, per via artroscopica
- 81.9A.1J ↔ Innesto di cartilagine e impianto di colture tissutali prodotte in vitro, altre articolazioni, per via artroscopica
- 81.9A.21 ↔ Innesto di cartilagine e impianto di colture tissutali prodotte in vitro, articolazione omero-glenoidea, chirurgica a cielo aperto
- 81.9A.22 ↔ Innesto di cartilagine e impianto di colture tissutali prodotte in vitro, articolazione acromio-clavicolare, chirurgica a cielo aperto
- 81.9A.23 ↔ Innesto di cartilagine e impianto di colture tissutali prodotte in vitro, articolazione sterno-clavicolare, chirurgica a cielo aperto
- 81.9A.24 ↔ Innesto di cartilagine e impianto di colture tissutali prodotte in vitro, gomito, chirurgica a cielo aperto
- 81.9A.2B ↔ Innesto di cartilagine e impianto di colture tissutali prodotte in vitro, anca, chirurgica a cielo aperto
- 81.9A.2D ↔ Innesto di cartilagine e impianto di colture tissutali prodotte in vitro, articolazione tibio-fibulare prossimale, chirurgica a cielo aperto
- 81.9A.2E ↔ Innesto di cartilagine e impianto di colture tissutali prodotte in vitro, articolazione talocrurale, chirurgica a cielo aperto
- 81.9A.2F ↔ Innesto di cartilagine e impianto di colture tissutali prodotte in vitro, articolazione subtalare, chirurgica a cielo aperto
- 81.9A.2G ↔ Innesto di cartilagine e impianto di colture tissutali prodotte in vitro, altre articolazioni tarsali e tarsometatarsali, chirurgica a cielo aperto
- 81.9A.2H ↔ Innesto di cartilagine e impianto di colture tissutali prodotte in vitro, articolazione metatarso-falangea, chirurgica a cielo aperto
- 81.9A.2I ↔ Innesto di cartilagine e impianto di colture tissutali prodotte in vitro, articolazione interfalangea del piede, chirurgica a cielo aperto
- 81.9A.2J ↔ Innesto di cartilagine e impianto di colture tissutali prodotte in vitro, altre articolazioni, chirurgica a cielo aperto
- 82.09.10 ↔ Altra incisione dei tessuti molli della mano, Incisione di compartimento tendineo della mano
- 82.11.10 ↔ Tenotomia della mano, Polso, percutanea
- 82.11.11 ↔ Tenotomia della mano, Dita della mano, percutanea
- 82.11.20 ↔ Tenotomia della mano, chirurgica a cielo aperto
- 82.11.99 ↔ Tenotomia della mano,
- 82.32 ↔ Asportazione di tendini della mano per innesto
- 82.34 ↔ Asportazione di muscolo o fasce della mano per innesto
- 82.42 ↔ Sutura differita dei tendini flessori della mano
- 82.43 ↔ Sutura differita di altri tendini della mano
- 82.44 ↔ Altra sutura dei tendini flessori della mano
- 82.45 ↔ Altra sutura di altri tendini della mano
- 82.51.11 ↔ Allungamento di tendini della mano
- 82.52.11 ↔ Accorciamento di tendini della mano
- 82.53 ↔ Reinserzione di tendini della mano
- 82.56 ↔ Altro trasferimento o trapianto di tendini della mano
- 82.79 ↔ Intervento di plastica sulla mano con altro innesto o impianto
- 82.86.10 ↔ Tenoplastica di tendini flessori della mano
- 82.86.11 ↔ Creazione di un letto per l'innesto di tendini nella mano
- 82.86.13 ↔ Sostituzione di innesto tendineo della mano
- 82.86.99 ↔ Altra tenoplastica della mano, altro
- 83.43.10 ↔ Prelievo di lembo miocutaneo per innesto
- 83.43.11 ↔ Prelievo di lembo osteomiocutaneo o osteofasciocutaneo per innesto
- 83.43.99 ↔ Asportazione di muscoli o fasce per innesto, altro
- 83.71.10 ↔ Avanzamento di tendini, Testa e collo
- 83.71.11 ↔ Avanzamento di tendini, Spalla e ascella
- 83.71.12 ↔ Avanzamento di tendini, Braccio e gomito
- 83.71.13 ↔ Avanzamento di tendini, Avambraccio
- 83.71.14 ↔ Avanzamento di tendini, Parete toracica, addome e dorso
- 83.71.15 ↔ Avanzamento di tendini, Regione inguinale e genitale e natiche
- 83.71.16 ↔ Avanzamento di tendini, Estremità inferiore
- 83.71.19 ↔ Avanzamento di tendini, Altra localizzazione
- 83.71.99 ↔ Avanzamento di tendini, altro
- 83.76.10 ↔ Altra trasposizione di tendini, Testa e collo
- 83.76.11 ↔ Altra trasposizione di tendini, Spalla e ascella
- 83.76.12 ↔ Altra trasposizione di tendini, Braccio e gomito
- 83.76.13 ↔ Altra trasposizione di tendini, Avambraccio
- 83.76.14 ↔ Altra trasposizione di tendini, Parete toracica e dorso
- 83.76.15 ↔ Altra trasposizione di tendini, Regione inguinale e genitale e natiche
- 83.76.16 ↔ Altra trasposizione di tendini, Estremità inferiore
- 83.76.19 ↔ Altra trasposizione di tendini, Altra localizzazione
- 83.78.10 ↔ Trasferimento di tendini, Testa e collo
- 83.78.11 ↔ Trasferimento di tendini, Spalla e ascella
- 83.78.12 ↔ Trasferimento di tendini, Braccio e gomito
- 83.78.13 ↔ Trasferimento di tendini, Avambraccio
- 83.78.14 ↔ Trasferimento di tendini, Parete toracica, addome e dorso
- 83.78.15 ↔ Trasferimento di tendini, Regione inguinale e genitale e natiche
- 83.78.16 ↔ Trasferimento di tendini, Estremità inferiore
- 83.78.19 ↔ Trasferimento di tendini, Altra localizzazione
- 83.79 ↔ Altra trasposizione di muscoli

83.81.10 ↔	Innesto tendineo, Testa e collo	83.8A.39 ↔	Revisione di altra plastica con lembo con anastomosi microvascolare da muscolo o fascia, altra localizzazione
83.81.11 ↔	Innesto tendineo, Spalla e ascella	84.54 ↔	Impianto di altro dispositivo interno di allungamento di ossa degli arti
83.81.12 ↔	Innesto tendineo, Braccio e gomito	85.K6.13 ↔	Revisione di plastica con lembo miocutaneo e cutaneo-adiposo della mammella, con nuova confezione e correzione dell'anastomosi vascolare
83.81.13 ↔	Innesto tendineo, Avambraccio	86.6A.11 ↔	Innesto cutaneo autologo a tutto spessore, piccolo, sulla testa
83.81.14 ↔	Innesto tendineo, Parete toracica, addome e dorso	86.6A.12 ↔	Innesto cutaneo autologo a tutto spessore, piccolo, sul collo
83.81.15 ↔	Innesto tendineo, Regione inguinale e genitale e natiche	86.6A.13 ↔	Innesto cutaneo autologo a tutto spessore, piccolo, su spalla e ascella
83.81.16 ↔	Innesto tendineo, Estremità inferiore	86.6A.14 ↔	Innesto cutaneo autologo a tutto spessore, piccolo, su braccio e gomito
83.81.19 ↔	Innesto tendineo, Altra localizzazione	86.6A.15 ↔	Innesto cutaneo autologo a tutto spessore, piccolo, sull'avambraccio
83.82.10 ↔	Innesto di fascia, Testa e collo	86.6A.16 ↔	Innesto cutaneo autologo a tutto spessore, piccolo, sulla mano
83.82.11 ↔	Innesto di fascia, Spalla e ascella	86.6A.17 ↔	Innesto cutaneo autologo a tutto spessore, piccolo, su parete toracica e dorso
83.82.12 ↔	Innesto di fascia, Braccio e gomito	86.6A.18 ↔	Innesto cutaneo autologo a tutto spessore, piccolo, sulla regione addominale e inguinale
83.82.13 ↔	Innesto di fascia, Avambraccio	86.6A.1A ↔	Innesto cutaneo autologo a tutto spessore, piccolo, sulle natiche
83.82.14 ↔	Innesto di fascia, Parete toracica, addome e dorso	86.6A.1B ↔	Innesto cutaneo autologo a tutto spessore, piccolo, su coscia e ginocchio
83.82.15 ↔	Innesto di fascia, Regione inguinale e genitale e natiche	86.6A.1C ↔	Innesto cutaneo autologo a tutto spessore, piccolo, sulla gamba
83.82.16 ↔	Innesto di fascia, Estremità inferiore	86.6A.1D ↔	Innesto cutaneo autologo a tutto spessore, piccolo, sul piede
83.82.19 ↔	Innesto di fascia, Altra localizzazione	86.6A.21 ↔	Innesto cutaneo autologo a tutto spessore, ampio, sulla testa
83.82.20 ↔	Innesto di lembo muscolare o fasciale locale, Testa e collo	86.6A.22 ↔	Innesto cutaneo autologo a tutto spessore, ampio, sul collo
83.82.21 ↔	Innesto di lembo muscolare o fasciale locale, Spalla e ascella	86.6A.23 ↔	Innesto cutaneo autologo a tutto spessore, ampio, su spalla e ascella
83.82.22 ↔	Innesto di lembo muscolare o fasciale locale, Braccio e gomito	86.6A.24 ↔	Innesto cutaneo autologo a tutto spessore, ampio, su braccio e gomito
83.82.23 ↔	Innesto di lembo muscolare o fasciale locale, Avambraccio	86.6A.25 ↔	Innesto cutaneo autologo a tutto spessore, ampio, sull'avambraccio
83.82.24 ↔	Innesto di lembo muscolare o fasciale locale, Parete toracica, addome e dorso	86.6A.26 ↔	Innesto cutaneo autologo a tutto spessore, ampio, sulla mano
83.82.25 ↔	Innesto di lembo muscolare o fasciale locale, Regione inguinale e genitale e natiche	86.6A.27 ↔	Innesto cutaneo autologo a tutto spessore, ampio, su parete toracica e dorso
83.82.26 ↔	Innesto di lembo muscolare o fasciale locale, Estremità inferiore	86.6A.28 ↔	Innesto cutaneo autologo a tutto spessore, ampio, sulla regione addominale e inguinale
83.82.29 ↔	Innesto di lembo muscolare o fasciale locale, Altra localizzazione	86.6A.2A ↔	Innesto cutaneo autologo a tutto spessore, ampio, sulle natiche
83.82.30 ↔	Innesto di lembo osteomiocutaneo o osteofasciocutaneo, Testa e collo	86.6A.2B ↔	Innesto cutaneo autologo a tutto spessore, ampio, sul coscia e ginocchio
83.82.31 ↔	Innesto di lembo osteomiocutaneo o osteofasciocutaneo, Spalla e ascella	86.6A.2C ↔	Innesto cutaneo autologo a tutto spessore, ampio, sulla gamba
83.82.32 ↔	Innesto di lembo osteomiocutaneo o osteofasciocutaneo, Braccio e gomito	86.6A.2D ↔	Innesto cutaneo autologo a tutto spessore, ampio, sul piede
83.82.33 ↔	Innesto di lembo osteomiocutaneo o osteofasciocutaneo, Avambraccio	86.6B.16 ↔	Innesto cutaneo autologo a spessore parziale, piccolo, sulla mano
83.82.34 ↔	Innesto di lembo osteomiocutaneo o osteofasciocutaneo, Parete toracica, addome e dorso	86.6B.26 ↔	Innesto cutaneo autologo a spessore parziale, ampio, sulla mano
83.82.35 ↔	Innesto di lembo osteomiocutaneo o osteofasciocutaneo, Regione inguinale e genitale e natiche	86.7A.21 ↔	Plastica di allungamento, ampia, sulla testa
83.82.36 ↔	Innesto di lembo osteomiocutaneo o osteofasciocutaneo, Estremità inferiore	86.7A.26 ↔	Plastica di allungamento, ampia, sulla mano
83.82.39 ↔	Innesto di lembo osteomiocutaneo o osteofasciocutaneo, Altra localizzazione	86.7A.2D ↔	Plastica di allungamento, ampia, sul piede
83.84 ↔	Correzione di piede torto, NAC	86.7A.2E ↔	Plastica di allungamento, ampia, di altra sede
83.8A.30 ↔	Revisione di altra plastica con lembo con anastomosi microvascolare da muscolo o fascia, testa e collo	86.7A.31 ↔	Plastica di avanzamento e rotazione, piccola, sulla testa
83.8A.31 ↔	Revisione di altra plastica con lembo con anastomosi microvascolare da muscolo o fascia, spalla e ascella	86.7A.36 ↔	Plastica di avanzamento e rotazione, piccola, sulla mano
83.8A.32 ↔	Revisione di altra plastica con lembo con anastomosi microvascolare da muscolo o fascia, braccio e gomito	86.7A.3D ↔	Plastica di avanzamento e rotazione, piccola, sul piede
83.8A.33 ↔	Revisione di altra plastica con lembo con anastomosi microvascolare da muscolo o fascia,avambraccio		
83.8A.34 ↔	Revisione di altra plastica con lembo con anastomosi microvascolare da muscolo o fascia, parete toracica, addome e dorso		
83.8A.35 ↔	Revisione di altra plastica con lembo con anastomosi microvascolare da muscolo o fascia, regione inguinale e genitale e natiche		
83.8A.36 ↔	Revisione di altra plastica con lembo con anastomosi microvascolare da muscolo o fascia, estremità inferiore		

86.7A.3E ↔	Plastica di avanzamento e rotazione, piccola, in altra sede	86.7B.1C ↔	Plastica con lembo regionale peduncolato, sulla gamba
86.7A.41 ↔	Plastica di avanzamento e rotazione, ampia, sulla testa	86.7B.1D ↔	Plastica con lembo regionale peduncolato, sul piede
86.7A.46 ↔	Plastica di avanzamento e rotazione, ampia, sulla mano	86.7C.11 ↔	Plastica con lembo a distanza peduncolato, sulla testa
86.7A.4D ↔	Plastica di avanzamento e rotazione, ampia, sul piede	86.7C.12 ↔	Plastica con lembo a distanza peduncolato, sul collo
86.7A.4E ↔	Plastica di avanzamento e rotazione, ampia, in altra sede	86.7C.13 ↔	Plastica con lembo a distanza peduncolato, su spalla e ascella
86.7A.51 ↔	Plastica di trasposizione (VY), piccola, sulla testa	86.7C.14 ↔	Plastica con lembo a distanza peduncolato, su braccio e gomito
86.7A.56 ↔	Plastica di trasposizione (VY), piccola, sulla mano	86.7C.15 ↔	Plastica con lembo a distanza peduncolato, sull'avambraccio
86.7A.5D ↔	Plastica di trasposizione (VY), piccola, sul piede	86.7C.16 ↔	Plastica con lembo a distanza peduncolato, sulla mano
86.7A.5E ↔	Plastica di trasposizione (VY), piccola, in altra sede	86.7C.17 ↔	Plastica con lembo a distanza peduncolato, su parete toracica e dorso
86.7A.61 ↔	Plastica di trasposizione (VY), ampia, sulla testa	86.7C.18 ↔	Plastica con lembo a distanza peduncolato, sulla regione addominale e inguinale
86.7A.66 ↔	Plastica di trasposizione (VY), ampia, sulla mano	86.7C.1A ↔	Plastica con lembo a distanza peduncolato, sulle natiche
86.7A.6D ↔	Plastica di trasposizione (VY), ampia, sul piede	86.7C.1B ↔	Plastica con lembo a distanza peduncolato, su coscia e ginocchio
86.7A.6E ↔	Plastica di trasposizione (VY), ampia, in altra sede	86.7C.1C ↔	Plastica con lembo a distanza peduncolato, sulla gamba
86.7A.71 ↔	Plastica con lembo ad isola, piccola, sulla testa	86.7C.1D ↔	Plastica con lembo a distanza peduncolato, sul piede
86.7A.76 ↔	Plastica con lembo ad isola, piccola, sulla mano	86.7E.21 ↔	Revisione di plastica con lembo regionale peduncolato, sulla testa
86.7A.7D ↔	Plastica con lembo ad isola, piccola, sul piede	86.7E.26 ↔	Revisione di plastica con lembo regionale peduncolato, sulla mano
86.7A.7E ↔	Plastica con lembo ad isola, piccola, in altra sede	86.7E.2D ↔	Revisione di plastica con lembo regionale peduncolato, sul piede
86.7A.81 ↔	Plastica con lembo ad isola, ampia, sulla testa	86.7E.2E ↔	Revisione di plastica con lembo regionale peduncolato, in altra sede
86.7A.86 ↔	Plastica con lembo ad isola, ampia, sulla mano	86.7E.31 ↔	Revisione di plastica con lembo a distanza peduncolato, sulla testa
86.7A.8D ↔	Plastica con lembo ad isola, ampia, sul piede	86.7E.36 ↔	Revisione di plastica con lembo a distanza peduncolato, sulla mano
86.7A.8E ↔	Plastica con lembo ad isola, ampia, in altra sede	86.7E.3D ↔	Revisione di plastica con lembo a distanza peduncolato, sul piede
86.7A.91 ↔	Plastica con lembo locale su pelle e tessuto sottocutaneo, altra, sulla testa	86.7E.3E ↔	Revisione di plastica con lembo a distanza peduncolato, in altra sede
86.7A.96 ↔	Plastica con lembo locale su pelle e tessuto sottocutaneo, altra, sulla mano	86.7E.41 ↔	Revisione di plastica con lembo libero con anastomosi microvascolare, sulla testa
86.7A.9D ↔	Plastica con lembo locale su pelle e tessuto sottocutaneo, altra, sul piede	86.7E.46 ↔	Revisione di plastica con lembo libero con anastomosi microvascolare, sulla mano
86.7A.9E ↔	Plastica con lembo locale su pelle e tessuto sottocutaneo, altra, di altra sede	86.7E.4D ↔	Revisione di plastica con lembo libero con anastomosi microvascolare, sul piede
86.7A.B6 ↔	Plastica a Z, ampia, sulla mano	86.7E.4E ↔	Revisione di plastica con lembo libero con anastomosi microvascolare, in altra sede
86.7A.D6 ↔	Plastica a W, ampia, sulla mano	86.91 ↔	Asportazione di cute per innesto
86.7B.11 ↔	Plastica con lembo regionale peduncolato, sulla testa		
86.7B.12 ↔	Plastica con lembo regionale peduncolato, sul collo		
86.7B.13 ↔	Plastica con lembo regionale peduncolato, su spalla e ascella		
86.7B.14 ↔	Plastica con lembo regionale peduncolato, su braccio e gomito		
86.7B.15 ↔	Plastica con lembo regionale peduncolato, sull'avambraccio		
86.7B.16 ↔	Plastica con lembo regionale peduncolato, sulla mano		
86.7B.17 ↔	Plastica con lembo regionale peduncolato, su parete toracica e dorso		
86.7B.18 ↔	Plastica con lembo regionale peduncolato, sulla regione addominale e inguinale		
86.7B.1A ↔	Plastica con lembo regionale peduncolato, sulle natiche		
86.7B.1B ↔	Plastica con lembo regionale peduncolato, su coscia e ginocchio		

Procedura I12-3

99.B7.12 ‡↔	Terapia intensiva complessa, da 120 a 184 punti risorse	99.B8.12 ‡↔	Trattamento complesso IMC dell'adulto, da 120 a 184 punti risorse
-------------	---	-------------	---

Procedura I12-4

80.16.12 ↔	Artrotomia artroscopica del ginocchio, impianto o rimozione di sistema di somministrazione farmacologica	80.76.20 ↔	Sinoviectomia a cielo aperto dell'articolazione del ginocchio
------------	--	------------	---

ADRG I13**Interventi su omero, tibia, perone e caviglia**

Procedura nella tabella I13-3 e nessuna procedura nella tabella I13-4

DRG I13A**Interventi su omero, tibia, perone e caviglia, con intervento multiplo, intervento bilaterale specifico, procedura/diagnosi complessa, con intervento su localizzazioni multiple o procedura o procedimento specifico**

(Di cui almeno due trattamenti, che sono temporalmente distanti di almeno un giorno nella nella [di cui almeno due procedure nella tabella I13-5] o procedura bilaterale nella tabella I13-5 o almeno una diagnosi nella tabella I13-1 o almeno una procedura nella tabella I13-6 o diagnosi nella tabella I13-2 o Intervento su più localizzazioni o procedura nella tabella I13-7 e procedura nella tabella I13-8 o procedura nella tabella I13-9 e procedura nella tabella I13-10 o procedura nella tabella I13-11 o procedura nella tabella I13-12 e procedura nella tabella I13-13) e (Intervento su più localizzazioni o almeno una procedura nella tabella I13-14 o di cui almeno due trattamenti, che sono temporalmente distanti di almeno un giorno nella nella [di cui almeno due procedure nella tabella I13-5] o procedura bilaterale nella tabella I13-5)

DRG I13B**Interventi su omero, tibia, perone e caviglia, con intervento multiplo, intervento bilaterale specifico o procedura/diagnosi complessa**

Di cui almeno due trattamenti, che sono temporalmente distanti di almeno un giorno nella nella [di cui almeno due procedure nella tabella I13-5] o procedura bilaterale nella tabella I13-5 o almeno una diagnosi nella tabella I13-1 o almeno una procedura nella tabella I13-6 o diagnosi nella tabella I13-2 o Intervento su più localizzazioni o procedura nella tabella I13-7 e procedura nella tabella I13-8 o procedura nella tabella I13-9 e procedura nella tabella I13-10 o procedura nella tabella I13-11 o procedura nella tabella I13-12 e procedura nella tabella I13-13

DRG I13C**Interventi su omero, tibia, perone e caviglia, età < 16 anni**

Età < 16 anni

DRG I13D**Interventi su omero, tibia, perone e caviglia, età > 15 anni****Diagnosi I13-1**

A18.0	Tubercolosi delle ossa e delle articolazioni	C47.8	Tumore Maligno: lesione sconfinante a più zone contigue dei nervi periferici e del sistema nervoso autonomo
A54.4	Infezione gonococcica del sistema osteomuscolare		
A66.6	Lesioni delle ossa e delle articolazioni da framboesia		
C40.0	Tumore Maligno: Scapola ed ossa lunghe dell'arto superiore	C47.9	Tumore Maligno: Nervi periferici e sistema nervoso autonomo non specificati
C40.1	Tumore Maligno: Ossa corte dell'arto superiore	C49.0	Tumore Maligno: Tessuto connettivo e tessuti molli della testa, della faccia e del collo
C40.2	Tumore Maligno: Ossa lunghe dell'arto inferiore		
C40.3	Tumore Maligno: Ossa corte dell'arto inferiore	C49.1	Tumore Maligno: Tessuto connettivo e tessuti molli dell'arto superiore, inclusa la spalla
C40.8	Tumore Maligno: lesione sconfinante a più zone contigue dell'osso e della cartilagine articolare degli arti	C49.2	Tumore Maligno: Tessuto connettivo e tessuti molli dell'arto inferiore, compresa l'anca
C40.9	Tumore Maligno: Osso e cartilagine articolare di arto non specificato	C49.5	Tumore Maligno: Tessuto connettivo e tessuti molli della pelvi
C41.2	Tumore Maligno: Colonna vertebrale	C49.6	Tumore Maligno: Tessuto connettivo e tessuti molli del tronco non specificati
C41.30	Tumore maligno: Costole		
C41.31	Tumore maligno: Sterno	C49.8	Tumore Maligno: lesione sconfinante a più zone contigue del tessuto connettivo e dei tessuti molli
C41.32	Tumore maligno: Clavicola		
C41.4	Tumore Maligno: Ossa pelviche, sacro e coccige	C49.9	Tumore Maligno: Tessuto connettivo e tessuti molli non specificati
C41.8	Tumore Maligno: lesione sconfinante a più zone contigue dell'osso e della cartilagine articolare	C79.5	Tumore maligno secondario dell'osso e del midollo osseo
C41.9	Tumore Maligno: Osso e cartilagine articolare non specificati	D48.0	Tumori di comportamento incerto o sconosciuto: Ossa e cartilagine articolare
C45.7	Mesotelioma di altre sedi		
C45.9	Mesotelioma non specificato	D48.1	Tumori di comportamento incerto o sconosciuto: Connettivo ed altri tessuti molli
C47.0	Tumore Maligno: Nervi periferici della testa, della faccia e del collo	D48.2	Tumori di comportamento incerto o sconosciuto: Nervi periferici e sistema nervoso autonomo
C47.1	Tumore Maligno: Nervi periferici dell'arto superiore, inclusa la spalla	L40.5	Artropatia psoriasica {M07.0-M07.3}, {M09.0-}
C47.2	Tumore Maligno: Nervi periferici dell'arto inferiore, inclusa l'anca	M00.00	Artrite e poliartrite stafilococcica: Localizzazioni multiple
C47.5	Tumore Maligno: Nervi periferici della pelvi	M00.01	Artrite e poliartrite stafilococcica: Area spalla
C47.6	Tumore Maligno: Nervi periferici del tronco non specificati	M00.02	Artrite e poliartrite stafilococcica: Braccio
		M00.03	Artrite e poliartrite stafilococcica: Avambraccio
		M00.04	Artrite e poliartrite stafilococcica: Mano

M00.05	Artrite e poliartrite stafilococcica: Coscia	M02.31	Malattia di Reiter: Area spalla
M00.06	Artrite e poliartrite stafilococcica: Gamba	M02.32	Malattia di Reiter: Braccio
M00.07	Artrite e poliartrite stafilococcica: Caviglia e piede	M02.33	Malattia di Reiter: Avambraccio
M00.08	Artrite e poliartrite stafilococcica: Altro	M02.34	Malattia di Reiter: Mano
M00.09	Artrite e poliartrite stafilococcica: Localizzazione non precisata	M02.35	Malattia di Reiter: Coscia
M00.10	Artrite e poliartrite pneumococcica: Localizzazioni multiple	M02.36	Malattia di Reiter: Gamba
M00.11	Artrite e poliartrite pneumococcica: Area spalla	M02.37	Malattia di Reiter: Caviglia e piede
M00.12	Artrite e poliartrite pneumococcica: Braccio	M02.38	Malattia di Reiter: Altro
M00.13	Artrite e poliartrite pneumococcica: Avambraccio	M02.39	Malattia di Reiter: Localizzazione non precisata
M00.14	Artrite e poliartrite pneumococcica: Mano	M02.90	Artropatia reattiva non specificata: Localizzazioni multiple
M00.15	Artrite e poliartrite pneumococcica: Coscia	M02.91	Artropatia reattiva non specificata: Area spalla
M00.16	Artrite e poliartrite pneumococcica: Gamba	M02.92	Artropatia reattiva non specificata: Braccio
M00.17	Artrite e poliartrite pneumococcica: Caviglia e piede	M02.93	Artropatia reattiva non specificata: Avambraccio
M00.18	Artrite e poliartrite pneumococcica: Altro	M02.94	Artropatia reattiva non specificata: Mano
M00.19	Artrite e poliartrite pneumococcica: Localizzazione non precisata	M02.95	Artropatia reattiva non specificata: Coscia
M00.20	Altre artriti e poliartriti streptococciche: Localizzazioni multiple	M02.96	Artropatia reattiva non specificata: Gamba
M00.21	Altre artriti e poliartriti streptococciche: Area spalla	M02.97	Artropatia reattiva non specificata: Caviglia e piede
M00.22	Altre artriti e poliartriti streptococciche: Braccio	M02.98	Artropatia reattiva non specificata: Altro
M00.23	Altre artriti e poliartriti streptococciche: Avambraccio	M02.99	Artropatia reattiva non specificata: Localizzazione non precisata
M00.24	Altre artriti e poliartriti streptococciche: Mano	M05.00	Sindrome di Felty: Localizzazioni multiple
M00.25	Altre artriti e poliartriti streptococciche: Coscia	M05.01	Sindrome di Felty: Area spalla
M00.26	Altre artriti e poliartriti streptococciche: Gamba	M05.02	Sindrome di Felty: Braccio
M00.27	Altre artriti e poliartriti streptococciche: Caviglia e piede	M05.03	Sindrome di Felty: Avambraccio
M00.28	Altre artriti e poliartriti streptococciche: Altro	M05.04	Sindrome di Felty: Mano
M00.29	Altre artriti e poliartriti streptococciche: Localizzazione non precisata	M05.05	Sindrome di Felty: Coscia
M00.80	Artrite e poliartrite da altri batteri specificati: Localizzazioni multiple	M05.06	Sindrome di Felty: Gamba
M00.81	Artrite e poliartrite da altri batteri specificati: Area spalla	M05.07	Sindrome di Felty: Caviglia e piede
M00.82	Artrite e poliartrite da altri batteri specificati: Braccio	M05.08	Sindrome di Felty: Altro
M00.83	Artrite e poliartrite da altri batteri specificati: Avambraccio	M05.09	Sindrome di Felty: Localizzazione non precisata
M00.84	Artrite e poliartrite da altri batteri specificati: Mano	M05.20	Vascolite reumatoide: Localizzazioni multiple
M00.85	Artrite e poliartrite da altri batteri specificati: Coscia	M05.21	Vascolite reumatoide: Area spalla
M00.86	Artrite e poliartrite da altri batteri specificati: Gamba	M05.22	Vascolite reumatoide: Braccio
M00.87	Artrite e poliartrite da altri batteri specificati: Caviglia e piede	M05.23	Vascolite reumatoide: Avambraccio
M00.88	Artrite e poliartrite da altri batteri specificati: Altro	M05.24	Vascolite reumatoide: Mano
M00.89	Artrite e poliartrite da altri batteri specificati: Localizzazione non precisata	M05.25	Vascolite reumatoide: Coscia
M00.90	Artrite piogenica non specificata: Localizzazioni multiple	M05.26	Vascolite reumatoide: Gamba
M00.91	Artrite piogenica non specificata: Area spalla	M05.27	Vascolite reumatoide: Caviglia e piede
M00.92	Artrite piogenica non specificata: Braccio	M05.28	Vascolite reumatoide: Altro
M00.93	Artrite piogenica non specificata: Avambraccio	M05.29	Vascolite reumatoide: Localizzazione non precisata
M00.94	Artrite piogenica non specificata: Mano	M05.30	Artrite reumatoide con interessamento di altri organi e apparati: Localizzazioni multiple
M00.95	Artrite piogenica non specificata: Coscia	M05.31	Artrite reumatoide con interessamento di altri organi e apparati: Area spalla
M00.96	Artrite piogenica non specificata: Gamba	M05.32	Artrite reumatoide con interessamento di altri organi e apparati: Braccio
M00.97	Artrite piogenica non specificata: Caviglia e piede	M05.33	Artrite reumatoide con interessamento di altri organi e apparati: Avambraccio
M00.98	Artrite piogenica non specificata: Altro	M05.34	Artrite reumatoide con interessamento di altri organi e apparati: Mano
M00.99	Artrite piogenica non specificata: Localizzazione non precisata	M05.35	Artrite reumatoide con interessamento di altri organi e apparati: Coscia
M02.10	Artropatia post-dissenterica: Localizzazioni multiple	M05.36	Artrite reumatoide con interessamento di altri organi e apparati: Gamba
M02.11	Artropatia post-dissenterica: Area spalla	M05.37	Artrite reumatoide con interessamento di altri organi e apparati: Caviglia e piede
M02.12	Artropatia post-dissenterica: Braccio	M05.38	Artrite reumatoide con interessamento di altri organi e apparati: Altro
M02.13	Artropatia post-dissenterica: Avambraccio	M05.39	Artrite reumatoide con interessamento di altri organi e apparati: Localizzazione non precisata
M02.14	Artropatia post-dissenterica: Mano	M05.80	Altra artrite reumatoide sieropositiva: Localizzazioni multiple
M02.15	Artropatia post-dissenterica: Coscia	M05.81	Altra artrite reumatoide sieropositiva: Area spalla
M02.16	Artropatia post-dissenterica: Gamba	M05.82	Altra artrite reumatoide sieropositiva: Braccio
M02.17	Artropatia post-dissenterica: Caviglia e piede	M05.83	Altra artrite reumatoide sieropositiva: Avambraccio
M02.18	Artropatia post-dissenterica: Altro	M05.84	Altra artrite reumatoide sieropositiva: Mano
M02.19	Artropatia post-dissenterica: Localizzazione non precisata	M05.85	Altra artrite reumatoide sieropositiva: Coscia
M02.30	Malattia di Reiter: Localizzazioni multiple	M05.86	Altra artrite reumatoide sieropositiva: Gamba
		M05.87	Altra artrite reumatoide sieropositiva: Caviglia e piede

M05.88	Altra artrite reumatoide sieropositiva: Altro	M06.45	Poliartropatia infiammatoria: Coscia
M05.89	Altra artrite reumatoide sieropositiva: Localizzazione non precisata	M06.46	Poliartropatia infiammatoria: Gamba
M05.90	Artrite reumatoide sieropositiva non specificata: Localizzazioni multiple	M06.47	Poliartropatia infiammatoria: Caviglia e piede
M05.91	Artrite reumatoide sieropositiva non specificata: Area spalla	M06.48	Poliartropatia infiammatoria: Altro
M05.92	Artrite reumatoide sieropositiva non specificata: Braccio	M06.49	Poliartropatia infiammatoria: Localizzazione non precisata
M05.93	Artrite reumatoide sieropositiva non specificata: Avambraccio	M06.80	Altra artrite reumatoide specificata: Localizzazioni multiple
M05.94	Artrite reumatoide sieropositiva non specificata: Mano	M06.81	Altra artrite reumatoide specificata: Area spalla
M05.95	Artrite reumatoide sieropositiva non specificata: Coscia	M06.82	Altra artrite reumatoide specificata: Braccio
M05.96	Artrite reumatoide sieropositiva non specificata: Gamba	M06.83	Altra artrite reumatoide specificata: Avambraccio
M05.97	Artrite reumatoide sieropositiva non specificata: Caviglia e piede	M06.84	Altra artrite reumatoide specificata: Mano
M05.98	Artrite reumatoide sieropositiva non specificata: Altro	M06.85	Altra artrite reumatoide specificata: Coscia
M05.99	Artrite reumatoide sieropositiva non specificata: Localizzazione non precisata	M06.86	Altra artrite reumatoide specificata: Gamba
M06.00	Artrite reumatoide sieronegativa: Localizzazioni multiple	M06.87	Altra artrite reumatoide specificata: Caviglia e piede
M06.01	Artrite reumatoide sieronegativa: Area spalla	M06.88	Altra artrite reumatoide specificata: Altro
M06.02	Artrite reumatoide sieronegativa: Braccio	M06.89	Altra artrite reumatoide specificata: Localizzazione non precisata
M06.03	Artrite reumatoide sieronegativa: Avambraccio	M06.90	Artrite reumatoide non specificata: Localizzazioni multiple
M06.04	Artrite reumatoide sieronegativa: Mano	M06.91	Artrite reumatoide non specificata: Area spalla
M06.05	Artrite reumatoide sieronegativa: Coscia	M06.92	Artrite reumatoide non specificata: Braccio
M06.06	Artrite reumatoide sieronegativa: Gamba	M06.93	Artrite reumatoide non specificata: Avambraccio
M06.07	Artrite reumatoide sieronegativa: Caviglia e piede	M06.94	Artrite reumatoide non specificata: Mano
M06.08	Artrite reumatoide sieronegativa: Altro	M06.95	Artrite reumatoide non specificata: Coscia
M06.09	Artrite reumatoide sieronegativa: Localizzazione non precisata	M06.96	Artrite reumatoide non specificata: Gamba
M06.10	Morbo di Still dell'adulto: Localizzazioni multiple	M06.97	Artrite reumatoide non specificata: Caviglia e piede
M06.11	Morbo di Still dell'adulto: Area spalla	M06.98	Artrite reumatoide non specificata: Altro
M06.12	Morbo di Still dell'adulto: Braccio	M06.99	Artrite reumatoide non specificata: Localizzazione non precisata
M06.13	Morbo di Still dell'adulto: Avambraccio	M08.00	Poliartrite cronica giovanile, tipo adulto: Localizzazioni multiple
M06.14	Morbo di Still dell'adulto: Mano	M08.01	Poliartrite cronica giovanile, tipo adulto: Area spalla
M06.15	Morbo di Still dell'adulto: Coscia	M08.02	Poliartrite cronica giovanile, tipo adulto: Braccio
M06.16	Morbo di Still dell'adulto: Gamba	M08.03	Poliartrite cronica giovanile, tipo adulto: Avambraccio
M06.17	Morbo di Still dell'adulto: Caviglia e piede	M08.04	Poliartrite cronica giovanile, tipo adulto: Mano
M06.18	Morbo di Still dell'adulto: Altro	M08.05	Poliartrite cronica giovanile, tipo adulto: Coscia
M06.19	Morbo di Still dell'adulto: Localizzazione non precisata	M08.06	Poliartrite cronica giovanile, tipo adulto: Gamba
M06.20	Borsite reumatoide: Localizzazioni multiple	M08.07	Poliartrite cronica giovanile, tipo adulto: Caviglia e piede
M06.21	Borsite reumatoide: Area spalla	M08.08	Poliartrite cronica giovanile, tipo adulto: Altro
M06.22	Borsite reumatoide: Braccio	M08.09	Poliartrite cronica giovanile, tipo adulto: Localizzazione non precisata
M06.23	Borsite reumatoide: Avambraccio	M08.20	Artrite giovanile con esordio sistemico: Localizzazioni multiple
M06.24	Borsite reumatoide: Mano	M08.21	Artrite giovanile con esordio sistemico: Area spalla
M06.25	Borsite reumatoide: Coscia	M08.22	Artrite giovanile con esordio sistemico: Braccio
M06.26	Borsite reumatoide: Gamba	M08.23	Artrite giovanile con esordio sistemico: Avambraccio
M06.27	Borsite reumatoide: Caviglia e piede	M08.24	Artrite giovanile con esordio sistemico: Mano
M06.28	Borsite reumatoide: Altro	M08.25	Artrite giovanile con esordio sistemico: Coscia
M06.29	Borsite reumatoide: Localizzazione non precisata	M08.26	Artrite giovanile con esordio sistemico: Gamba
M06.30	Nodulo reumatoide: Localizzazioni multiple	M08.27	Artrite giovanile con esordio sistemico: Caviglia e piede
M06.31	Nodulo reumatoide: Area spalla	M08.28	Artrite giovanile con esordio sistemico: Altro
M06.32	Nodulo reumatoide: Braccio	M08.29	Artrite giovanile con esordio sistemico: Localizzazione non precisata
M06.33	Nodulo reumatoide: Avambraccio	M08.3	Artrite cronica giovanile (sieronegativa), forma poliarticolare
M06.34	Nodulo reumatoide: Mano	M08.40	Artrite cronica giovanile (sieronegativa), forma pauciarticolare: Localizzazioni multiple
M06.35	Nodulo reumatoide: Coscia	M08.41	Artrite cronica giovanile (sieronegativa), forma pauciarticolare: Area spalla
M06.36	Nodulo reumatoide: Gamba	M08.42	Artrite cronica giovanile (sieronegativa), forma pauciarticolare: Braccio
M06.37	Nodulo reumatoide: Caviglia e piede	M08.43	Artrite cronica giovanile (sieronegativa), forma pauciarticolare: Avambraccio
M06.38	Nodulo reumatoide: Altro	M08.44	Artrite cronica giovanile (sieronegativa), forma pauciarticolare: Mano
M06.39	Nodulo reumatoide: Localizzazione non precisata	M08.45	Artrite cronica giovanile (sieronegativa), forma pauciarticolare: Coscia
M06.40	Poliartropatia infiammatoria: Localizzazioni multiple		
M06.41	Poliartropatia infiammatoria: Area spalla		
M06.42	Poliartropatia infiammatoria: Braccio		
M06.43	Poliartropatia infiammatoria: Avambraccio		
M06.44	Poliartropatia infiammatoria: Mano		

M08.46	Artrite cronica giovanile (sieronegativa), forma pauciarticolare: Gamba	M45.06	Spondilite anchilosante: Zona lombare
M08.47	Artrite cronica giovanile (sieronegativa), forma pauciarticolare: Caviglia e piede	M45.07	Spondilite anchilosante: Zona lombosacrale
M08.48	Artrite cronica giovanile (sieronegativa), forma pauciarticolare: Altro	M45.08	Spondilite anchilosante: Zona sacrale e sacrococcigea
M08.49	Artrite cronica giovanile (sieronegativa), forma pauciarticolare: Localizzazione non precisata	M45.09	Spondilite anchilosante: Zona non precisata
M08.70	Vascolite in artrite giovanile: Localizzazioni multiple	M46.20	Osteomielite vertebrale: Localizzazioni multiple della colonna vertebrale
M08.71	Vascolite in artrite giovanile: Area spalla	M46.21	Osteomielite vertebrale: Zona occipito-atlanto-assiale
M08.72	Vascolite in artrite giovanile: Braccio	M46.22	Osteomielite vertebrale: Zona cervicale
M08.73	Vascolite in artrite giovanile: Avambraccio	M46.23	Osteomielite vertebrale: Zona cervicodorsale
M08.74	Vascolite in artrite giovanile: Mano	M46.24	Osteomielite vertebrale: Zona dorsale
M08.75	Vascolite in artrite giovanile: Coscia	M46.25	Osteomielite vertebrale: Zona dorsolombare
M08.76	Vascolite in artrite giovanile: Gamba	M46.26	Osteomielite vertebrale: Zona lombare
M08.77	Vascolite in artrite giovanile: Caviglia e piede	M46.27	Osteomielite vertebrale: Zona lombosacrale
M08.78	Vascolite in artrite giovanile: Altro	M46.28	Osteomielite vertebrale: Zona sacrale e sacrococcigea
M08.79	Vascolite in artrite giovanile: Localizzazione non precisata	M46.29	Osteomielite vertebrale: Zona non precisata
M08.80	Altra artrite giovanile: Localizzazioni multiple	M79.09	Reumatismo non specificato: Localizzazione non precisata
M08.81	Altra artrite giovanile: Area spalla	M86.00	Osteomielite acuta ematogena: Localizzazioni multiple
M08.82	Altra artrite giovanile: Braccio	M86.01	Osteomielite acuta ematogena: Area spalla
M08.83	Altra artrite giovanile: Avambraccio	M86.02	Osteomielite acuta ematogena: Braccio
M08.84	Altra artrite giovanile: Mano	M86.03	Osteomielite acuta ematogena: Avambraccio
M08.85	Altra artrite giovanile: Coscia	M86.04	Osteomielite acuta ematogena: Mano
M08.86	Altra artrite giovanile: Gamba	M86.05	Osteomielite acuta ematogena: Coscia
M08.87	Altra artrite giovanile: Caviglia e piede	M86.06	Osteomielite acuta ematogena: Gamba
M08.88	Altra artrite giovanile: Altro	M86.07	Osteomielite acuta ematogena: Caviglia e piede
M08.89	Altra artrite giovanile: Localizzazione non precisata	M86.08	Osteomielite acuta ematogena: Altro
M08.90	Artrite giovanile non specificata: Localizzazioni multiple	M86.09	Osteomielite acuta ematogena: Localizzazione non precisata
M08.91	Artrite giovanile non specificata: Area spalla	M86.10	Altra osteomielite acuta: Localizzazioni multiple
M08.92	Artrite giovanile non specificata: Braccio	M86.11	Altra osteomielite acuta: Area spalla
M08.93	Artrite giovanile non specificata: Avambraccio	M86.12	Altra osteomielite acuta: Braccio
M08.94	Artrite giovanile non specificata: Mano	M86.13	Altra osteomielite acuta: Avambraccio
M08.95	Artrite giovanile non specificata: Coscia	M86.14	Altra osteomielite acuta: Mano
M08.96	Artrite giovanile non specificata: Gamba	M86.15	Altra osteomielite acuta: Coscia
M08.97	Artrite giovanile non specificata: Caviglia e piede	M86.16	Altra osteomielite acuta: Gamba
M08.98	Artrite giovanile non specificata: Altro	M86.17	Altra osteomielite acuta: Caviglia e piede
M08.99	Artrite giovanile non specificata: Localizzazione non precisata	M86.18	Altra osteomielite acuta: Altro
M12.00	Artropatia cronica post-reumatica [Jaccoud]: Localizzazioni multiple	M86.19	Altra osteomielite acuta: Localizzazione non precisata
M12.01	Artropatia cronica post-reumatica [Jaccoud]: Area spalla	M86.20	Osteomielite subacuta: Localizzazioni multiple
M12.02	Artropatia cronica post-reumatica [Jaccoud]: Braccio	M86.21	Osteomielite subacuta: Area spalla
M12.03	Artropatia cronica post-reumatica [Jaccoud]: Avambraccio	M86.22	Osteomielite subacuta: Braccio
M12.04	Artropatia cronica post-reumatica [Jaccoud]: Mano	M86.23	Osteomielite subacuta: Avambraccio
M12.05	Artropatia cronica post-reumatica [Jaccoud]: Coscia	M86.24	Osteomielite subacuta: Mano
M12.06	Artropatia cronica post-reumatica [Jaccoud]: Gamba	M86.25	Osteomielite subacuta: Coscia
M12.07	Artropatia cronica post-reumatica [Jaccoud]: Caviglia e piede	M86.26	Osteomielite subacuta: Gamba
M12.08	Artropatia cronica post-reumatica [Jaccoud]: Altro	M86.27	Osteomielite subacuta: Caviglia e piede
M12.09	Artropatia cronica post-reumatica [Jaccoud]: Localizzazione non precisata	M86.28	Osteomielite subacuta: Altro
M33.1	Altra dermatomiosite	M86.29	Osteomielite subacuta: Localizzazione non precisata
M33.2	Polimiosite	M86.30	Osteomielite cronica multifocale: Localizzazioni multiple
M34.0	Sclerosi sistemica progressiva	M86.31	Osteomielite cronica multifocale: Area spalla
M34.9	Sclerosi sistemica non specificata	M86.32	Osteomielite cronica multifocale: Braccio
M35.1	Altre sindromi sovrapposte	M86.33	Osteomielite cronica multifocale: Avambraccio
M35.2	Malattia di Behçet	M86.34	Osteomielite cronica multifocale: Mano
M35.3	Polimialgia reumatica	M86.35	Osteomielite cronica multifocale: Coscia
M45.00	Spondilite anchilosante: Localizzazioni multiple della colonna vertebrale	M86.36	Osteomielite cronica multifocale: Gamba
M45.01	Spondilite anchilosante: Zona occipito-atlanto-assiale	M86.37	Osteomielite cronica multifocale: Caviglia e piede
M45.02	Spondilite anchilosante: Zona cervicale	M86.38	Osteomielite cronica multifocale: Altro
M45.03	Spondilite anchilosante: Zona cervicodorsale	M86.39	Osteomielite cronica multifocale: Localizzazione non precisata
M45.04	Spondilite anchilosante: Zona dorsale	M86.40	Osteomielite cronica con fistola: Localizzazioni multiple
M45.05	Spondilite anchilosante: Zona dorsolombare	M86.41	Osteomielite cronica con fistola: Area spalla
		M86.42	Osteomielite cronica con fistola: Braccio
		M86.43	Osteomielite cronica con fistola: Avambraccio
		M86.44	Osteomielite cronica con fistola: Mano

M86.45	Osteomielite cronica con fistola: Coscia	M87.26	Osteonecrosi da un trauma anteriore: Gamba
M86.46	Osteomielite cronica con fistola: Gamba	M87.27	Osteonecrosi da un trauma anteriore: Caviglia e piede
M86.47	Osteomielite cronica con fistola: Caviglia e piede	M87.28	Osteonecrosi da un trauma anteriore: Altro
M86.48	Osteomielite cronica con fistola: Altro	M87.29	Osteonecrosi da un trauma anteriore: Localizzazione non precisata
M86.49	Osteomielite cronica con fistola: Localizzazione non precisata	M87.30	Altra osteonecrosi secondaria: Localizzazioni multiple
M86.50	Altra osteomielite cronica ematogena: Localizzazioni multiple	M87.31	Altra osteonecrosi secondaria: Area spalla
M86.51	Altra osteomielite cronica ematogena: Area spalla	M87.32	Altra osteonecrosi secondaria: Braccio
M86.52	Altra osteomielite cronica ematogena: Braccio	M87.33	Altra osteonecrosi secondaria: Avambraccio
M86.53	Altra osteomielite cronica ematogena: Avambraccio	M87.34	Altra osteonecrosi secondaria: Mano
M86.54	Altra osteomielite cronica ematogena: Mano	M87.35	Altra osteonecrosi secondaria: Coscia
M86.55	Altra osteomielite cronica ematogena: Coscia	M87.36	Altra osteonecrosi secondaria: Gamba
M86.56	Altra osteomielite cronica ematogena: Gamba	M87.37	Altra osteonecrosi secondaria: Caviglia e piede
M86.57	Altra osteomielite cronica ematogena: Caviglia e piede	M87.38	Altra osteonecrosi secondaria: Altro
M86.58	Altra osteomielite cronica ematogena: Altro	M87.39	Altra osteonecrosi secondaria: Localizzazione non precisata
M86.59	Altra osteomielite cronica ematogena: Localizzazione non precisata	M87.80	Altra osteonecrosi: Localizzazioni multiple
M86.60	Altra osteomielite cronica: Localizzazioni multiple	M87.81	Altra osteonecrosi: Area spalla
M86.61	Altra osteomielite cronica: Area spalla	M87.82	Altra osteonecrosi: Braccio
M86.62	Altra osteomielite cronica: Braccio	M87.83	Altra osteonecrosi: Avambraccio
M86.63	Altra osteomielite cronica: Avambraccio	M87.84	Altra osteonecrosi: Mano
M86.64	Altra osteomielite cronica: Mano	M87.85	Altra osteonecrosi: Coscia
M86.65	Altra osteomielite cronica: Coscia	M87.86	Altra osteonecrosi: Gamba
M86.66	Altra osteomielite cronica: Gamba	M87.87	Altra osteonecrosi: Caviglia e piede
M86.67	Altra osteomielite cronica: Caviglia e piede	M87.88	Altra osteonecrosi: Altro
M86.68	Altra osteomielite cronica: Altro	M87.89	Altra osteonecrosi: Localizzazione non precisata
M86.69	Altra osteomielite cronica: Localizzazione non precisata	M87.90	Osteonecrosi non specificata: Localizzazioni multiple
M86.80	Altra osteomielite: Localizzazioni multiple	M87.91	Osteonecrosi non specificata: Area spalla
M86.81	Altra osteomielite: Area spalla	M87.92	Osteonecrosi non specificata: Braccio
M86.82	Altra osteomielite: Braccio	M87.93	Osteonecrosi non specificata: Avambraccio
M86.83	Altra osteomielite: Avambraccio	M87.94	Osteonecrosi non specificata: Mano
M86.84	Altra osteomielite: Mano	M87.95	Osteonecrosi non specificata: Coscia
M86.85	Altra osteomielite: Coscia	M87.96	Osteonecrosi non specificata: Gamba
M86.86	Altra osteomielite: Gamba	M87.97	Osteonecrosi non specificata: Caviglia e piede
M86.87	Altra osteomielite: Caviglia e piede	M87.98	Osteonecrosi non specificata: Altro
M86.88	Altra osteomielite: Altro	M87.99	Osteonecrosi non specificata: Localizzazione non precisata
M86.89	Altra osteomielite: Localizzazione non precisata	M89.60	Osteopatia consecutiva a poliomielite: Localizzazioni multiple
M86.90	Osteomielite non specificata: Localizzazioni multiple	M89.61	Osteopatia consecutiva a poliomielite: Area spalla
M86.91	Osteomielite non specificata: Area spalla	M89.62	Osteopatia consecutiva a poliomielite: Braccio
M86.92	Osteomielite non specificata: Braccio	M89.63	Osteopatia consecutiva a poliomielite: Avambraccio
M86.93	Osteomielite non specificata: Avambraccio	M89.64	Osteopatia consecutiva a poliomielite: Mano
M86.94	Osteomielite non specificata: Mano	M89.65	Osteopatia consecutiva a poliomielite: Coscia
M86.95	Osteomielite non specificata: Coscia	M89.66	Osteopatia consecutiva a poliomielite: Gamba
M86.96	Osteomielite non specificata: Gamba	M89.67	Osteopatia consecutiva a poliomielite: Caviglia e piede
M86.97	Osteomielite non specificata: Caviglia e piede	M89.68	Osteopatia consecutiva a poliomielite: Altro
M86.98	Osteomielite non specificata: Altro	M89.69	Osteopatia consecutiva a poliomielite: Localizzazione non precisata
M86.99	Osteomielite non specificata: Localizzazione non precisata	M96.80	Sterno lasciato elettivamente aperto dopo intervento di chirurgia toracica
M87.10	Osteonecrosi da farmaci: Localizzazioni multiple	M96.82	Ritardo di consolidamento osseo dopo fusione o artrodesi
M87.11	Osteonecrosi da farmaci: Area spalla	M96.88	Altri disturbi osteomuscolari iatrogeni
M87.12	Osteonecrosi da farmaci: Braccio	M96.9	Disturbi osteomuscolari iatrogeni non specificati
M87.13	Osteonecrosi da farmaci: Avambraccio	T84.5	Infezione e reazione infiammatoria da protesi articolare interna
M87.14	Osteonecrosi da farmaci: Mano	T84.6	Infezione e reazione infiammatoria da dispositivo fissatore interno [qualsiasi sede]
M87.15	Osteonecrosi da farmaci: Coscia	T84.7	Infezione e reazione infiammatoria da altri dispositivi, impianti ed innesti interni ortopedici
M87.16	Osteonecrosi da farmaci: Gamba	T84.8	Altre complicanze di dispositivi, impianti ed innesti protesici interni ortopedici
M87.17	Osteonecrosi da farmaci: Caviglia e piede	T84.9	Complicanza, non specificata, di dispositivo, impianto ed innesto protesico interno ortopedico
M87.18	Osteonecrosi da farmaci: Altro		
M87.19	Osteonecrosi da farmaci: Localizzazione non precisata		
M87.20	Osteonecrosi da un trauma anteriore: Localizzazioni multiple		
M87.21	Osteonecrosi da un trauma anteriore: Area spalla		
M87.22	Osteonecrosi da un trauma anteriore: Braccio		
M87.23	Osteonecrosi da un trauma anteriore: Avambraccio		
M87.24	Osteonecrosi da un trauma anteriore: Mano		
M87.25	Osteonecrosi da un trauma anteriore: Coscia		

Procedura I13-10

- | | |
|---|--|
| 78.17.24 ↔ Riduzione chiusa di frattura della fibula distale con fissatore esterno | 79.36.70 ↔ Riduzione aperta di frattura semplice della fibula distale, con fissazione interna con staffe (di Blount) |
| 78.17.25 ↔ Riduzione aperta di frattura semplice della fibula distale con fissatore esterno | 79.36.71 ↔ Riduzione aperta di frattura semplice della fibula distale, con fissazione interna con placca |
| 78.17.26 ↔ Riduzione aperta di frattura pluriframmentaria della fibula distale con fissatore esterno | 79.36.72 ↔ Riduzione aperta di frattura semplice della fibula distale, con altra fissazione interna |
| 79.16.40 ↔ Riduzione chiusa di frattura della fibula distale, con fissazione interna con chiodo endomidollare | 79.36.73 ↔ Riduzione aperta di frattura pluriframmentaria della fibula distale, con fissazione interna |
| 79.16.49 ↔ Riduzione chiusa di frattura della fibula distale, con altra fissazione interna (es. vite, placca, filo) | 79.56.21 ↔ Riduzione aperta di epifisiolisi della fibula distale |
| 79.26.22 ↔ Riduzione aperta di frattura della fibula distale, senza fissazione interna | |

Procedura I13-11

- | | |
|---|--|
| 79.11.11 ↔ Riduzione chiusa di frattura dell'omero prossimale mediante fissazione interna con tecnica mini-invasiva con palloncino | 79.16.31 ↔ Riduzione chiusa di altra frattura della tibia mediante fissazione interna con tecnica mini-invasiva con palloncino |
| 79.11.21 ↔ Riduzione chiusa di altra frattura dell'omero mediante fissazione interna con tecnica mini-invasiva con palloncino | 79.17.11 ↔ Riduzione chiusa di frattura del calcagno mediante fissazione interna con tecnica mini-invasiva con palloncino |
| 79.16.11 ↔ Riduzione chiusa di frattura della tibia prossimale mediante fissazione interna con tecnica mini-invasiva con palloncino | |

Procedura I13-12

- | | |
|--|--|
| 78.11.10 ↔ Riduzione chiusa di frattura della scapola e della clavicola con fissatore esterno | 78.14.99 ↔ Applicazione di fissatore esterno di carpo e metacarpo (Incl. Riduzione di frattura), altro |
| 78.11.11 ↔ Riduzione aperta di frattura semplice della scapola e della clavicola con fissatore esterno | 78.15.10 ↔ Riduzione aperta di frattura del collo femorale e del femore prossimale con fissatore esterno |
| 78.11.12 ↔ Riduzione aperta di frattura pluriframmentaria della scapola e della clavicola con fissatore esterno | 78.15.20 ↔ Riduzione aperta di frattura della diafisi femorale con fissatore esterno |
| 78.11.20 ↔ Riduzione chiusa di frattura delle coste e dello sterno con fissatore esterno | 78.15.30 ↔ Riduzione chiusa di frattura del femore distale con fissatore esterno |
| 78.11.21 ↔ Riduzione aperta di frattura delle coste e dello sterno con fissatore esterno | 78.15.31 ↔ Riduzione aperta di frattura del femore distale con fissatore esterno |
| 78.11.99 ↔ Applicazione di fissatore esterno della scapola, della clavicola, delle coste e dello sterno (Incl. Riduzione di frattura), altro | 78.15.40 ↔ Riduzione chiusa di altra frattura del femore con fissatore esterno |
| 78.12.10 ↔ Riduzione chiusa di frattura dell'omero prossimale con fissatore esterno | 78.15.99 ↔ Applicazione di fissatore esterno del femore (Incl. Riduzione di frattura), altro |
| 78.12.11 ↔ Riduzione aperta di frattura dell'omero prossimale con fissatore esterno | 78.16.10 ↔ Riduzione chiusa di frattura della rotula con fissatore esterno |
| 78.12.90 ↔ Riduzione chiusa di altra frattura dell'omero con fissatore esterno | 78.16.11 ↔ Riduzione aperta di frattura della rotula con fissatore esterno |
| 78.12.91 ↔ Riduzione aperta di altra frattura dell'omero con fissatore esterno | 78.16.99 ↔ Applicazione di fissatore esterno della rotula (Incl. Riduzione di frattura), altro |
| 78.12.99 ↔ Applicazione di fissatore esterno dell'omero (Incl. Riduzione di frattura), altro | 78.17.10 ↔ Riduzione chiusa di frattura della tibia prossimale con fissatore esterno |
| 78.13.10 ↔ Riduzione chiusa di frattura del radio distale con fissatore esterno | 78.17.11 ↔ Riduzione aperta di frattura semplice della tibia prossimale con fissatore esterno |
| 78.13.11 ↔ Riduzione chiusa di altra frattura del radio con fissatore esterno | 78.17.12 ↔ Riduzione aperta di frattura pluriframmentaria della tibia prossimale con fissatore esterno |
| 78.13.12 ↔ Riduzione aperta di frattura del radio distale con fissatore esterno | 78.17.13 ↔ Riduzione aperta di frattura semplice della diafisi tibiale con fissatore esterno |
| 78.13.13 ↔ Riduzione aperta di altra frattura del radio con fissatore esterno | 78.17.14 ↔ Riduzione aperta di frattura semplice della tibia distale con fissatore esterno |
| 78.13.20 ↔ Riduzione chiusa di frattura dell'ulna con fissatore esterno | 78.17.15 ↔ Riduzione chiusa di altra frattura della tibia con fissatore esterno |
| 78.13.99 ↔ Applicazione di fissatore esterno del radio e dell'ulna (Incl. Riduzione di frattura), altro | 78.17.16 ↔ Riduzione aperta di frattura pluriframmentaria di altre parti della tibia con fissatore esterno |
| 78.14.10 ↔ Riduzione chiusa di frattura di carpo e metacarpo con fissatore esterno | 78.17.20 ↔ Riduzione aperta di frattura semplice della fibula prossimale con fissatore esterno |
| 78.14.11 ↔ Riduzione aperta di frattura di carpo e metacarpo con fissatore esterno | 78.17.21 ↔ Riduzione aperta di frattura pluriframmentaria della fibula prossimale con fissatore esterno |
| | 78.17.22 ↔ Riduzione aperta di frattura semplice della diafisi della fibula con fissatore esterno |

78.17.23 ↔	Riduzione aperta di frattura pluriframmentaria della diafisi della fibula con fissatore esterno	78.18.14 ↔	Riduzione aperta di frattura pluriframmentaria di altre ossa tarsali con fissatore esterno
78.17.24 ↔	Riduzione chiusa di frattura della fibula distale con fissatore esterno	78.18.15 ↔	Riduzione aperta di frattura pluriframmentaria del metatarso con fissatore esterno
78.17.25 ↔	Riduzione aperta di frattura semplice della fibula distale con fissatore esterno	78.18.99 ↔	Applicazione di fissatore esterno di tarso e metatarso (Incl. Riduzione di frattura), altro
78.17.26 ↔	Riduzione aperta di frattura pluriframmentaria della fibula distale con fissatore esterno	78.19.10 ↔	Riduzione chiusa di frattura di falangi delle mani con fissatore esterno
78.17.27 ↔	Riduzione chiusa di altra frattura della fibula con fissatore esterno	78.19.11 ↔	Riduzione aperta di frattura di falangi delle mani con fissatore esterno
78.17.99 ↔	Applicazione di fissatore esterno della tibia e della fibula (Incl. Riduzione di frattura), altro	78.19.20 ↔	Riduzione chiusa di frattura delle ossa pelviche con fissatore esterno
78.18.10 ↔	Riduzione chiusa di frattura del calcagno con fissatore esterno	78.19.21 ↔	Riduzione aperta di frattura dell'acetabolo mediante fissazione / transfissazione con fissatore esterno
78.18.11 ↔	Riduzione chiusa di frattura di altre ossa tarsali e metatarsali con fissatore esterno	78.19.22 ↔	Riduzione aperta di frattura di altre parti delle ossa pelviche con fissatore esterno
78.18.12 ↔	Riduzione aperta di frattura semplice di altre ossa tarsali e metatarsali con fissatore esterno	78.19.30 ↔	Riduzione chiusa di frattura di falangi dei piedi con fissatore esterno
78.18.13 ↔	Riduzione aperta di frattura del calcagno e del talo con fissatore esterno	78.19.31 ↔	Riduzione aperta di frattura di falangi dei piedi con fissatore esterno

Procedura I13-13

84.72 ‡↔ Applicazione di dispositivo di fissazione esterna, sistema ad anello

Procedura I13-14

00.9A.61 ‡↔	Utilizzo di impianti personalizzati fabbricati prima dell'intervento sulla base di ricostruzioni tridimensionali di immagini	79.11.21 ↔	Riduzione chiusa di altra frattura dell'omero mediante fissazione interna con tecnica mini-invasiva con palloncino
00.9A.62 ‡↔	Utilizzo di impianti personalizzati adattati prima dell'intervento sulla base di ricostruzioni tridimensionali di immagini	79.16.11 ↔	Riduzione chiusa di frattura della tibia prossimale mediante fissazione interna con tecnica mini-invasiva con palloncino
00.9A.63 ‡↔	Utilizzo di modelli personalizzati fabbricati prima dell'intervento sulla base di ricostruzioni tridimensionali di immagini per navigazione (comprende: incisione, trapanazione, posizionamento)	79.16.31 ↔	Riduzione chiusa di altra frattura della tibia mediante fissazione interna con tecnica mini-invasiva con palloncino
00.9A.64 ‡↔	Utilizzo di impianti personalizzati predisposti prima dell'intervento tramite immagini 3D nonché stampanti 3D	79.17.11 ↔	Riduzione chiusa di frattura del calcagno mediante fissazione interna con tecnica mini-invasiva con palloncino
79.11.11 ↔	Riduzione chiusa di frattura dell'omero prossimale mediante fissazione interna con tecnica mini-invasiva con palloncino		

Diagnosi I13-2

S01.83	Ferita aperta (qualsiasi parte della testa) in collegamento con traumatismo intracranico	S21.89	Danno ai tessuti molli di terzo grado su frattura o lussazione aperta del torace
S01.86	Danno ai tessuti molli di terzo grado su frattura o lussazione chiusa della testa	S31.83	Ferita aperta (qualsiasi parte dell'addome, dei lombi e della pelvi) in collegamento con traumatismo intraaddominale
S01.88	Danno ai tessuti molli di secondo grado su frattura o lussazione aperta della testa	S31.86	Danno ai tessuti molli di terzo grado su frattura o lussazione chiusa della colonna lombare e della pelvi
S01.89	Danno ai tessuti molli di terzo grado su frattura o lussazione aperta della testa	S31.88	Danno ai tessuti molli di secondo grado su frattura o lussazione aperta della colonna lombare e della pelvi
S11.86	Danno ai tessuti molli di terzo grado su frattura o lussazione chiusa del collo	S31.89	Danno ai tessuti molli di terzo grado su frattura o lussazione aperta della colonna lombare e della pelvi
S11.88	Danno ai tessuti molli di secondo grado su frattura o lussazione aperta del collo	S41.86	Danno ai tessuti molli di terzo grado su frattura o lussazione chiusa del braccio
S11.89	Danno ai tessuti molli di terzo grado su frattura o lussazione aperta del collo	S41.88	Danno ai tessuti molli di secondo grado su frattura o lussazione aperta del braccio
S21.83	Ferita aperta (qualsiasi parte del torace) in collegamento con traumatismo intratoracico	S41.89	Danno ai tessuti molli di terzo grado su frattura o lussazione aperta del braccio
S21.86	Danno ai tessuti molli di terzo grado su frattura o lussazione chiusa del torace	S51.86	Danno ai tessuti molli di terzo grado su frattura o lussazione chiusa dell'avambraccio
S21.88	Danno ai tessuti molli di secondo grado su frattura o lussazione aperta del torace	S51.88	Danno ai tessuti molli di secondo grado su frattura o lussazione aperta dell'avambraccio

S51.89	Danno ai tessuti molli di terzo grado su frattura o lussazione aperta dell'avambraccio	S81.86	Danno ai tessuti molli di terzo grado su frattura o lussazione chiusa della gamba
S61.86	Danno ai tessuti molli di terzo grado su frattura o lussazione chiusa del polso e della mano	S81.88	Danno ai tessuti molli di secondo grado su frattura o lussazione aperta della gamba
S61.88	Danno ai tessuti molli di secondo grado su frattura o lussazione aperta del polso e della mano	S81.89	Danno ai tessuti molli di terzo grado su frattura o lussazione aperta della gamba
S61.89	Danno ai tessuti molli di terzo grado su frattura o lussazione aperta del polso e della mano	S91.86	Danno ai tessuti molli di terzo grado su frattura o lussazione chiusa del piede
S71.86	Danno ai tessuti molli di terzo grado su frattura o lussazione chiusa dell'anca e della coscia	S91.88	Danno ai tessuti molli di secondo grado su frattura o lussazione aperta del piede
S71.88	Danno ai tessuti molli di secondo grado su frattura o lussazione aperta dell'anca e della coscia	S91.89	Danno ai tessuti molli di terzo grado su frattura o lussazione aperta del piede
S71.89	Danno ai tessuti molli di terzo grado su frattura o lussazione aperta dell'anca e della coscia		

Procedura I13-3

77.02.00 ↔	Sequestrectomia dell'omero, NAS	77.97.10 ↔	Ostectomia totale della tibia
77.02.10 ↔	Sequestrectomia dell'omero, senza impianto di sistema di somministrazione farmacologica	77.97.11 ↔	Ostectomia totale della fibula
77.02.11 ↔	Sequestrectomia dell'omero, con impianto di sistema di somministrazione farmacologica	77.97.99 ↔	Ostectomia totale della tibia e della fibula, altro
77.02.99 ↔	Sequestrectomia dell'omero, altro	78.02.11 ↔	Innesto osseo dell'omero, con peduncolo vascolare senza anastomosi microvascolare
77.12.00 ↔	Altra incisione dell'omero senza sezione, NAS	78.02.13 ↔	Innesto osteocondrale dell'omero, autogeno e allogenico
77.12.10 ↔	Altra incisione dell'omero senza sezione, Esplorazione e trapanazione	78.07.11 ↔	Innesto osseo della tibia, con peduncolo vascolare senza anastomosi microvascolare
77.12.11 ↔	Altra incisione dell'omero senza sezione, Rimozione di corpo estraneo	78.07.13 ↔	Innesto osteocondrale della tibia, autogeno e allogenico
77.12.12 ↔	Altra incisione dell'omero senza sezione, Impianto e rimozione di sistema di somministrazione farmacologica	78.07.21 ↔	Innesto osseo della fibula, con peduncolo vascolare senza anastomosi microvascolare
77.12.13 ↔	Altra incisione dell'omero senza sezione, Drenaggio	78.07.23 ↔	Innesto osteocondrale della fibula, autogeno e allogenico
77.12.99 ↔	Altra incisione dell'omero senza sezione, altro	78.12.10 ↔	Riduzione chiusa di frattura dell'omero prossimale con fissatore esterno
77.22 ↔	Osteotomia cuneiforme dell'omero	78.12.11 ↔	Riduzione aperta di frattura dell'omero prossimale con fissatore esterno
77.27.00 ↔	Osteotomia cuneiforme della tibia e fibula, NAS	78.12.90 ↔	Riduzione chiusa di altra frattura dell'omero con fissatore esterno
77.27.10 ↔	Osteotomia cuneiforme della tibia	78.12.91 ↔	Riduzione aperta di altra frattura dell'omero con fissatore esterno
77.27.20 ↔	Osteotomia cuneiforme della fibula	78.12.99 ↔	Applicazione di fissatore esterno dell'omero (Incl. Riduzione di frattura), altro
77.27.99 ↔	Osteotomia cuneiforme della tibia e fibula, altro	78.17.10 ↔	Riduzione chiusa di frattura della tibia prossimale con fissatore esterno
77.32.00 ↔	Altra sezione dell'omero, NAS	78.17.11 ↔	Riduzione aperta di frattura semplice della tibia prossimale con fissatore esterno
77.32.10 ↔	Corticotomia per osteogenesi distrattiva dell'omero	78.17.12 ↔	Riduzione aperta di frattura pluriframmentaria della tibia prossimale con fissatore esterno
77.32.11 ↔	Osteotomia complessa (pluridimensionale) (con correzione assiale) dell'omero	78.17.13 ↔	Riduzione aperta di frattura semplice della diafisi tibiale con fissatore esterno
77.32.99 ↔	Altra sezione dell'omero, altro	78.17.14 ↔	Riduzione aperta di frattura semplice della tibia distale con fissatore esterno
77.37.00 ↔	Altra sezione della tibia e fibula, NAS	78.17.15 ↔	Riduzione chiusa di altra frattura della tibia con fissatore esterno
77.37.10 ↔	Osteotomia rotativa della tibia	78.17.16 ↔	Riduzione aperta di frattura pluriframmentaria di altre parti della tibia con fissatore esterno
77.37.12 ↔	Corticotomia per osteogenesi distrattiva della tibia	78.17.20 ↔	Riduzione aperta di frattura semplice della fibula prossimale con fissatore esterno
77.37.13 ↔	Osteotomia complessa (pluridimensionale) (con correzione assiale) della tibia	78.17.21 ↔	Riduzione aperta di frattura pluriframmentaria della fibula prossimale con fissatore esterno
77.37.14 ↔	Osteotomia valgzante o varizzante della tibia	78.17.22 ↔	Riduzione aperta di frattura semplice della diafisi della fibula con fissatore esterno
77.37.19 ↔	Altra sezione della tibia	78.17.23 ↔	Riduzione aperta di frattura pluriframmentaria della diafisi della fibula con fissatore esterno
77.37.20 ↔	Osteotomia rotativa della fibula	78.17.24 ↔	Riduzione chiusa di frattura della fibula distale con fissatore esterno
77.37.21 ↔	Corticotomia per osteogenesi distrattiva della fibula	78.17.25 ↔	Riduzione aperta di frattura semplice della fibula distale con fissatore esterno
77.37.22 ↔	Osteotomia complessa (pluridimensionale) (con correzione assiale) della fibula	78.17.26 ↔	Riduzione aperta di frattura pluriframmentaria della fibula distale con fissatore esterno
77.37.29 ↔	Altra sezione della fibula		
77.37.99 ↔	Altra sezione della tibia e fibula, altro		
77.62.00 ↔	Asportazione e distruzione locale di lesione o tessuto dell'omero, NAS		
77.62.20 ↔	Sbrigliamento dell'omero		
77.62.99 ↔	Asportazione e distruzione locale di lesione o tessuto dell'omero, altro		
77.82 ↔	Altra ostectomia parziale dell'omero		
77.87.00 ↔	Altra ostectomia parziale della tibia e della fibula, NAS		
77.87.10 ↔	Altra ostectomia parziale della tibia		
77.87.11 ↔	Altra ostectomia parziale della fibula		
77.87.99 ↔	Altra ostectomia parziale della tibia e della fibula, altro		
77.92 ↔	Ostectomia totale dell'omero		
77.97.00 ↔	Ostectomia totale della tibia e della fibula, NAS		

78.17.27 ↔	Riduzione chiusa di altra frattura della fibula con fissatore esterno	79.16.29 ↔	Riduzione chiusa di frattura della tibia distale, con altra fissazione interna (es. vite, placca, filo)
78.17.99 ↔	Applicazione di fissatore esterno della tibia e della fibula (Incl. Riduzione di frattura), altro	79.16.30 ↔	Riduzione chiusa di altra frattura della tibia, con fissazione interna con chiodo endomidollare
78.22.00 ↔	Accorciamento dell'omero, NAS	79.16.31 ↔	Riduzione chiusa di altra frattura della tibia mediante fissazione interna con tecnica mini-invasiva con palloncino
78.22.10 ↔	Epifisiodesi temporanea dell'omero	79.16.39 ↔	Riduzione chiusa di altra frattura della tibia, con altra fissazione interna (es. vite, placca, filo)
78.22.11 ↔	Epifisiodesi permanente dell'omero	79.16.40 ↔	Riduzione chiusa di frattura della fibula distale, con fissazione interna con chiodo endomidollare
78.22.12 ↔	Epifisiolisi terapeutica dell'omero	79.16.49 ↔	Riduzione chiusa di frattura della fibula distale, con altra fissazione interna (es. vite, placca, filo)
78.22.99 ↔	Accorciamento dell'omero, altro	79.16.50 ↔	Riduzione chiusa di altra frattura della fibula, con fissazione interna con chiodo endomidollare
78.27.00 ↔	Accorciamento di tibia e fibula, NAS	79.16.59 ↔	Riduzione chiusa di altra frattura della fibula, con altra fissazione interna (es. vite, placca, filo)
78.27.10 ↔	Epifisiodesi temporanea della tibia	79.16.99 ↔	Riduzione chiusa di frattura della tibia e della fibula, con fissazione interna, altro
78.27.11 ↔	Epifisiodesi permanente della tibia	79.21.00 ↔	Riduzione aperta di frattura dell'omero senza fissazione interna, NAS
78.27.12 ↔	Epifisiolisi terapeutica della tibia	79.21.10 ↔	Riduzione aperta di frattura dell'omero prossimale, senza fissazione interna
78.27.19 ↔	Altro accorciamento della tibia	79.21.11 ↔	Riduzione aperta di frattura della diafisi dell'omero, senza fissazione interna
78.27.20 ↔	Epifisiodesi temporanea della fibula	79.21.12 ↔	Riduzione aperta di frattura dell'omero distale, senza fissazione interna
78.27.21 ↔	Epifisiodesi permanente della fibula	79.21.99 ↔	Riduzione aperta di frattura dell'omero senza fissazione interna, altro
78.27.22 ↔	Epifisiolisi terapeutica della fibula	79.26.00 ↔	Riduzione aperta di frattura della tibia e della fibula, senza fissazione interna, NAS
78.27.29 ↔	Altro accorciamento della fibula	79.26.10 ↔	Riduzione aperta di frattura della tibia prossimale, senza fissazione interna
78.27.99 ↔	Accorciamento di tibia e fibula, altro	79.26.11 ↔	Riduzione aperta di frattura della diafisi della tibia, senza fissazione interna
78.42 ↔	Altri interventi di riparazione o plastica sull'omero	79.26.12 ↔	Riduzione aperta di frattura della tibia distale, senza fissazione interna
78.47.00 ↔	Altri interventi di riparazione o plastica su tibia e fibula, NAS	79.26.20 ↔	Riduzione aperta di frattura della fibula prossimale, senza fissazione interna
78.47.10 ↔	Altri interventi di riparazione o plastica sulla tibia	79.26.21 ↔	Riduzione aperta di frattura della diafisi della fibula, senza fissazione interna
78.47.20 ↔	Altri interventi di riparazione o plastica sulla fibula	79.26.22 ↔	Riduzione aperta di frattura della fibula distale, senza fissazione interna
78.47.99 ↔	Altri interventi di riparazione o plastica su tibia e fibula, altro	79.26.99 ↔	Riduzione aperta di frattura della tibia e della fibula, senza fissazione interna, altro
78.52.00 ↔	Fissazione interna dell'omero senza riduzione di frattura, NAS	79.31.00 ↔	Riduzione aperta di frattura dell'omero con fissazione interna, NAS
78.52.10 ↔	Revisione senza sostituzione di materiale di osteosintesi dell'omero	79.31.10 ↔	Riduzione aperta di frattura semplice dell'omero prossimale, con fissazione interna con chiodo endomidollare, placca a stabilità angolare o placca (angolata)
78.52.99 ↔	Fissazione interna dell'omero senza riduzione di frattura, altro	79.31.11 ↔	Riduzione aperta di frattura semplice dell'omero prossimale, con altra fissazione interna (es. vite, filo)
78.57.00 ↔	Fissazione interna di tibia e fibula senza riduzione di frattura, NAS	79.31.12 ↔	Riduzione aperta di frattura pluriframmentaria dell'omero prossimale, con fissazione interna
78.57.10 ↔	Revisione senza sostituzione di materiale di osteosintesi della tibia	79.31.20 ↔	Riduzione aperta di frattura semplice della diafisi dell'omero, con fissazione interna
78.57.20 ↔	Revisione senza sostituzione di materiale di osteosintesi della fibula	79.31.30 ↔	Riduzione aperta di frattura semplice dell'omero distale, con fissazione interna con chiodo endomidollare, placca a stabilità angolare o placca (angolata)
78.57.99 ↔	Fissazione interna di tibia e fibula senza riduzione di frattura, altro	79.31.31 ↔	Riduzione aperta di frattura semplice dell'omero distale, con altra fissazione interna (es. vite, filo)
78.92 ↔	Inserzione di stimolatore di crescita ossea sull'omero	79.31.90 ↔	Riduzione aperta di frattura pluriframmentaria di altre parti dell'omero, con fissazione interna
79.11.00 ↔	Riduzione chiusa di frattura dell'omero, con fissazione interna, NAS	79.31.99 ↔	Riduzione aperta di frattura dell'omero con fissazione interna, altro
79.11.10 ↔	Riduzione chiusa di frattura dell'omero prossimale, con fissazione interna con chiodo endomidollare / di bloccaggio o con placca angolata / condilare	79.36.00 ↔	Riduzione aperta di frattura di tibia e fibula, con fissazione interna, NAS
79.11.11 ↔	Riduzione chiusa di frattura dell'omero prossimale mediante fissazione interna con tecnica mini-invasiva con palloncino	79.36.20 ↔	Riduzione aperta di frattura semplice del corpo della tibia, con fissazione interna
79.11.19 ↔	Riduzione chiusa di frattura dell'omero prossimale, con altra fissazione interna (es. con vite, filo, cerchiaggio dinamico, placca a stabilità angolare)		
79.11.20 ↔	Riduzione chiusa di altra frattura dell'omero, con fissazione interna con chiodo endomidollare / di bloccaggio o con placca angolata / condilare		
79.11.21 ↔	Riduzione chiusa di altra frattura dell'omero mediante fissazione interna con tecnica mini-invasiva con palloncino		
79.11.29 ↔	Riduzione chiusa di altra frattura dell'omero, con altra fissazione interna (es. con vite, filo, cerchiaggio dinamico, placca a stabilità angolare)		
79.11.99 ↔	Riduzione chiusa di frattura dell'omero, con fissazione interna, altro		
79.16.00 ↔	Riduzione chiusa di frattura della tibia e della fibula, con fissazione interna, NAS		
79.16.10 ↔	Riduzione chiusa di frattura della tibia prossimale, con fissazione interna con chiodo endomidollare		
79.16.11 ↔	Riduzione chiusa di frattura della tibia prossimale mediante fissazione interna con tecnica mini-invasiva con palloncino		

- 79.36.30 ↔ Riduzione aperta di frattura semplice della tibia distale, con fissazione interna con chiodo endomidollare o placca a stabilità angolare
- 79.36.31 ↔ Riduzione aperta di frattura semplice della tibia distale, con fissazione interna con altra placca
- 79.36.32 ↔ Riduzione aperta di frattura semplice della tibia distale, con altra fissazione interna
- 79.36.40 ↔ Riduzione aperta di frattura pluriframmentaria di altre parti della tibia, con fissazione interna
- 79.36.60 ↔ Riduzione aperta di frattura semplice della diafisi della fibula, con fissazione interna con chiodo endomidollare
- 79.36.61 ↔ Riduzione aperta di frattura semplice della diafisi della fibula, con altra fissazione interna
- 79.36.62 ↔ Riduzione aperta di frattura pluriframmentaria della diafisi della fibula, con fissazione interna con placca (con stabilità angolare)
- 79.36.63 ↔ Riduzione aperta di frattura pluriframmentaria della diafisi della fibula, con altra fissazione interna
- 79.36.70 ↔ Riduzione aperta di frattura semplice della fibula distale, con fissazione interna con staffe (di Blount)
- 79.36.71 ↔ Riduzione aperta di frattura semplice della fibula distale, con fissazione interna con placca
- 79.36.72 ↔ Riduzione aperta di frattura semplice della fibula distale, con altra fissazione interna
- 79.36.73 ↔ Riduzione aperta di frattura pluriframmentaria della fibula distale, con fissazione interna
- 79.36.99 ↔ Riduzione aperta di frattura di tibia e fibula, con fissazione interna, altro
- 79.50 ↔ Riduzione aperta di epifisiolisi in sede non specificata
- 79.51 ↔ Riduzione aperta di epifisiolisi dell'omero
- 79.56.00 ↔ Riduzione aperta di epifisiolisi di tibia e fibula, NAS
- 79.56.10 ↔ Riduzione aperta di epifisiolisi della tibia prossimale
- 79.56.11 ↔ Riduzione aperta di epifisiolisi della tibia distale
- 79.56.20 ↔ Riduzione aperta di epifisiolisi della fibula prossimale
- 79.56.21 ↔ Riduzione aperta di epifisiolisi della fibula distale
- 79.56.99 ↔ Riduzione aperta di epifisiolisi di tibia e fibula, altro
- 79.61 ↔ Sbrigliamento di frattura esposta dell'omero
- 79.66 ↔ Sbrigliamento di frattura esposta della tibia e della fibula
- 80.17.10 ↔ Artrotomia artroscopica dell'articolazione talocrurale, lavaggio articolare con drenaggio
- 80.17.11 ↔ Artrotomia artroscopica dell'articolazione talocrurale, asportazione di corpo libero intra-articolare
- 80.17.12 ↔ Artrotomia artroscopica dell'articolazione talocrurale, impianto o rimozione di sistema di somministrazione farmacologica
- 80.17.20 ↔ Artrotomia dell'articolazione talocrurale, lavaggio articolare con drenaggio
- 80.17.21 ↔ Artrotomia dell'articolazione talocrurale, asportazione di corpo libero intra-articolare
- 80.17.29 ↔ Altra artrotomia dell'articolazione talocrurale
- 80.17.30 ↔ Artrotomia artroscopica dell'articolazione subtalare, lavaggio articolare con drenaggio
- 80.17.31 ↔ Artrotomia artroscopica dell'articolazione subtalare, asportazione di corpo libero intra-articolare
- 80.17.32 ↔ Artrotomia artroscopica dell'articolazione subtalare, impianto o rimozione di sistema di somministrazione farmacologica
- 80.17.40 ↔ Artrotomia dell'articolazione subtalare, lavaggio articolare con drenaggio
- 80.17.41 ↔ Artrotomia dell'articolazione subtalare, asportazione di corpo libero intra-articolare
- 80.17.49 ↔ Altra artrotomia dell'articolazione subtalare
- 80.17.99 ↔ Altra artrotomia della caviglia, altro
- 80.47.10 ↔ Incisione di capsula articolare, legamenti o cartilagine, articolazione talocrurale
- 80.47.20 ↔ Incisione di capsula articolare, legamenti o cartilagine, articolazione subtalare
- 80.47.99 ↔ Incisione di capsula articolare, legamenti o cartilagine della caviglia, altro
- 81.11 ↔ Fusione della caviglia
- 81.12.10 ↔ Artrodesi dell'articolazione talocrurale e subtalare
- 81.12.11 ↔ Artrodesi dell'articolazione talocrurale, subtalare e di Chopart
- 81.12.12 ↔ Artrodesi dell'articolazione subtalare, due camere articolari
- 81.12.13 ↔ Artrodesi dell'articolazione subtalare, tre camere articolari
- 81.12.99 ↔ Artrodesi triplice, altro
- 81.96.40 ↔ Altra riparazione articolare, Articolazione tibio-fibulare prossimale, NAS
- 81.96.41 ↔ Altra riparazione articolare, Articolazione tibio-fibulare prossimale, Rifissazione di frammento osteocondrale, per via artroscopica
- 81.96.42 ↔ Altra riparazione articolare, Articolazione tibio-fibulare prossimale, Rifissazione di frammento osteocondrale, chirurgica a cielo aperto
- 81.96.49 ↔ Altra riparazione articolare, Articolazione tibio-fibulare prossimale, altro
- 81.96.4A ↔ Altra riparazione articolare, Articolazione tibio-fibulare prossimale, Perforazione subcondrale, per via artroscopica
- 81.96.4B ↔ Altra riparazione articolare, Articolazione tibio-fibulare prossimale, Perforazione subcondrale, chirurgica a cielo aperto
- 81.96.4C ↔ Altra riparazione articolare, articolazione tibio-fibulare prossimale, perforazione subcondrale con inserzione di impianto acellulare, per via artroscopica
- 81.96.4D ↔ Altra riparazione articolare, articolazione tibio-fibulare prossimale, perforazione subcondrale con inserzione di impianto acellulare, chirurgica a cielo aperto
- 81.9A.1D ↔ Innesto di cartilagine e impianto di colture tissutali prodotte in vitro, articolazione tibio-fibulare prossimale, per via artroscopica
- 81.9A.2D ↔ Innesto di cartilagine e impianto di colture tissutali prodotte in vitro, articolazione tibio-fibulare prossimale, chirurgica a cielo aperto

Procedura I13-4

- 84.53.11 ↔ Impianto di sistema interno di allungamento o trasporto di ossa motorizzato

Procedura I13-5

77.12.00 ↔	Altra incisione dell'omero senza sezione, NAS	78.17.10 ↔	Riduzione chiusa di frattura della tibia prossimale con fissatore esterno
77.12.10 ↔	Altra incisione dell'omero senza sezione, Esplorazione e trapanazione	78.17.11 ↔	Riduzione aperta di frattura semplice della tibia prossimale con fissatore esterno
77.12.11 ↔	Altra incisione dell'omero senza sezione, Rimozione di corpo estraneo	78.17.12 ↔	Riduzione aperta di frattura pluriframmentaria della tibia prossimale con fissatore esterno
77.12.12 ↔	Altra incisione dell'omero senza sezione, Impianto e rimozione di sistema di somministrazione farmacologica	78.17.13 ↔	Riduzione aperta di frattura semplice della diafisi tibiale con fissatore esterno
77.12.13 ↔	Altra incisione dell'omero senza sezione, Drenaggio	78.17.14 ↔	Riduzione aperta di frattura semplice della tibia distale con fissatore esterno
77.12.99 ↔	Altra incisione dell'omero senza sezione, altro	78.17.15 ↔	Riduzione chiusa di altra frattura della tibia con fissatore esterno
77.22 ↔	Osteotomia cuneiforme dell'omero	78.17.16 ↔	Riduzione aperta di frattura pluriframmentaria di altre parti della tibia con fissatore esterno
77.27.00 ↔	Osteotomia cuneiforme della tibia e fibula, NAS	78.17.20 ↔	Riduzione aperta di frattura semplice della fibula prossimale con fissatore esterno
77.27.10 ↔	Osteotomia cuneiforme della tibia	78.17.21 ↔	Riduzione aperta di frattura pluriframmentaria della fibula prossimale con fissatore esterno
77.27.20 ↔	Osteotomia cuneiforme della fibula	78.17.22 ↔	Riduzione aperta di frattura semplice della diafisi della fibula con fissatore esterno
77.27.99 ↔	Osteotomia cuneiforme della tibia e fibula, altro	78.17.23 ↔	Riduzione aperta di frattura pluriframmentaria della diafisi della fibula con fissatore esterno
77.32.10 ↔	Corticotomia per osteogenesi distrattiva dell'omero	78.17.24 ↔	Riduzione chiusa di frattura della fibula distale con fissatore esterno
77.37.00 ↔	Altra sezione della tibia e fibula, NAS	78.17.25 ↔	Riduzione aperta di frattura semplice della fibula distale con fissatore esterno
77.37.10 ↔	Osteotomia rotativa della tibia	78.17.26 ↔	Riduzione aperta di frattura pluriframmentaria della fibula distale con fissatore esterno
77.37.12 ↔	Corticotomia per osteogenesi distrattiva della tibia	78.17.27 ↔	Riduzione chiusa di altra frattura della fibula con fissatore esterno
77.37.13 ↔	Osteotomia complessa (pluridimensionale) (con correzione assiale) della tibia	78.17.99 ↔	Applicazione di fissatore esterno della tibia e della fibula (Incl. Riduzione di frattura), altro
77.37.14 ↔	Osteotomia valgizzante o varizzante della tibia	78.22.00 ↔	Accorciamento dell'omero, NAS
77.37.19 ↔	Altra sezione della tibia	78.22.10 ↔	Epifisiodesi temporanea dell'omero
77.37.20 ↔	Osteotomia rotativa della fibula	78.22.11 ↔	Epifisiodesi permanente dell'omero
77.37.21 ↔	Corticotomia per osteogenesi distrattiva della fibula	78.22.12 ↔	Epifisiolisi terapeutica dell'omero
77.37.22 ↔	Osteotomia complessa (pluridimensionale) (con correzione assiale) della fibula	78.22.99 ↔	Accorciamento dell'omero, altro
77.37.29 ↔	Altra sezione della fibula	78.27.00 ↔	Accorciamento di tibia e fibula, NAS
77.37.99 ↔	Altra sezione della tibia e fibula, altro	78.27.10 ↔	Epifisiodesi temporanea della tibia
77.62.00 ↔	Asportazione e distruzione locale di lesione o tessuto dell'omero, NAS	78.27.11 ↔	Epifisiodesi permanente della tibia
77.62.20 ↔	Sbrigliamento dell'omero	78.27.12 ↔	Epifisiolisi terapeutica della tibia
77.62.99 ↔	Asportazione e distruzione locale di lesione o tessuto dell'omero, altro	78.27.19 ↔	Altro accorciamento della tibia
77.82 ↔	Altra ostectomia parziale dell'omero	78.27.20 ↔	Epifisiodesi temporanea della fibula
77.87.00 ↔	Altra ostectomia parziale della tibia e della fibula, NAS	78.27.21 ↔	Epifisiodesi permanente della fibula
77.87.10 ↔	Altra ostectomia parziale della tibia	78.27.22 ↔	Epifisiolisi terapeutica della fibula
77.87.11 ↔	Altra ostectomia parziale della fibula	78.27.29 ↔	Altro accorciamento della fibula
77.87.99 ↔	Altra ostectomia parziale della tibia e della fibula, altro	78.27.99 ↔	Accorciamento di tibia e fibula, altro
77.92 ↔	Ostectomia totale dell'omero	78.42 ↔	Altri interventi di riparazione o plastica sull'omero
77.97.00 ↔	Ostectomia totale della tibia e della fibula, NAS	78.47.00 ↔	Altri interventi di riparazione o plastica su tibia e fibula, NAS
77.97.10 ↔	Ostectomia totale della tibia	78.47.10 ↔	Altri interventi di riparazione o plastica sulla tibia
77.97.11 ↔	Ostectomia totale della fibula	78.47.20 ↔	Altri interventi di riparazione o plastica sulla fibula
77.97.99 ↔	Ostectomia totale della tibia e della fibula, altro	78.47.99 ↔	Altri interventi di riparazione o plastica su tibia e fibula, altro
78.02.11 ↔	Innesto osseo dell'omero, con peduncolo vascolare senza anastomosi microvascolare	78.52.00 ↔	Fissazione interna dell'omero senza riduzione di frattura, NAS
78.02.13 ↔	Innesto osteocondrale dell'omero, autogeno e allogenico	78.52.10 ↔	Revisione senza sostituzione di materiale di osteosintesi dell'omero
78.07.11 ↔	Innesto osseo della tibia, con peduncolo vascolare senza anastomosi microvascolare	78.52.99 ↔	Fissazione interna dell'omero senza riduzione di frattura, altro
78.07.13 ↔	Innesto osteocondrale della tibia, autogeno e allogenico	78.57.00 ↔	Fissazione interna di tibia e fibula senza riduzione di frattura, NAS
78.07.21 ↔	Innesto osseo della fibula, con peduncolo vascolare senza anastomosi microvascolare	78.57.10 ↔	Revisione senza sostituzione di materiale di osteosintesi della tibia
78.07.23 ↔	Innesto osteocondrale della fibula, autogeno e allogenico	78.57.20 ↔	Revisione senza sostituzione di materiale di osteosintesi della fibula
78.12.10 ↔	Riduzione chiusa di frattura dell'omero prossimale con fissatore esterno	78.57.99 ↔	Fissazione interna di tibia e fibula senza riduzione di frattura, altro
78.12.11 ↔	Riduzione aperta di frattura dell'omero prossimale con fissatore esterno		
78.12.90 ↔	Riduzione chiusa di altra frattura dell'omero con fissatore esterno		
78.12.91 ↔	Riduzione aperta di altra frattura dell'omero con fissatore esterno		
78.12.99 ↔	Applicazione di fissatore esterno dell'omero (Incl. Riduzione di frattura), altro		

78.62.01 ↔	Rimozione di dispositivo impiantato dall'omero: filo (endomidollare), vite, cerchiaggio dinamico, placca (con stabilità angolare), placca angolata / condilare, chiodo endomidollare, chiodo di bloccaggio, chiodo di trasfissione, fissatore esterno, fissatore circolare, staffe (di Blount)	79.21.12 ↔	Riduzione aperta di frattura dell'omero distale, senza fissazione interna
78.62.02 ↔	Rimozione di dispositivo impiantato dall'omero: vite di compressione dinamica, chiodo endomidollare con componente articolare	79.21.99 ↔	Riduzione aperta di frattura dell'omero senza fissazione interna, altro
78.62.05 ↔	Rimozione di dispositivo impiantato dall'omero, Rimozione di sostituto osseo (parziale) dall'omero	79.26.00 ↔	Riduzione aperta di frattura della tibia e della fibula, senza fissazione interna, NAS
78.62.08 ↔	Rimozione di dispositivo impiantato dall'omero, altro materiale di osteosintesi	79.26.10 ↔	Riduzione aperta di frattura della tibia prossimale, senza fissazione interna
79.11.00 ↔	Riduzione chiusa di frattura dell'omero, con fissazione interna, NAS	79.26.11 ↔	Riduzione aperta di frattura della diafisi della tibia, senza fissazione interna
79.11.10 ↔	Riduzione chiusa di frattura dell'omero prossimale, con fissazione interna con chiodo endomidollare / di bloccaggio o con placca angolata / condilare	79.26.12 ↔	Riduzione aperta di frattura della tibia distale, senza fissazione interna
79.11.11 ↔	Riduzione chiusa di frattura dell'omero prossimale mediante fissazione interna con tecnica mini-invasiva con palloncino	79.26.20 ↔	Riduzione aperta di frattura della fibula prossimale, senza fissazione interna
79.11.19 ↔	Riduzione chiusa di frattura dell'omero prossimale, con altra fissazione interna (es. con vite, filo, cerchiaggio dinamico, placca a stabilità angolare)	79.26.21 ↔	Riduzione aperta di frattura della diafisi della fibula, senza fissazione interna
79.11.20 ↔	Riduzione chiusa di altra frattura dell'omero, con fissazione interna con chiodo endomidollare / di bloccaggio o con placca angolata / condilare	79.26.22 ↔	Riduzione aperta di frattura della fibula distale, senza fissazione interna
79.11.21 ↔	Riduzione chiusa di altra frattura dell'omero mediante fissazione interna con tecnica mini-invasiva con palloncino	79.26.99 ↔	Riduzione aperta di frattura della tibia e della fibula, senza fissazione interna, altro
79.11.29 ↔	Riduzione chiusa di altra frattura dell'omero, con altra fissazione interna (es. con vite, filo, cerchiaggio dinamico, placca a stabilità angolare)	79.31.00 ↔	Riduzione aperta di frattura dell'omero con fissazione interna, NAS
79.11.99 ↔	Riduzione chiusa di frattura dell'omero, con fissazione interna, altro	79.31.10 ↔	Riduzione aperta di frattura semplice dell'omero prossimale, con fissazione interna con chiodo endomidollare, placca a stabilità angolare o placca (angolata)
79.12.10 ↔	Riduzione chiusa di frattura del radio distale, con fissazione interna con filo o cerchiaggio dinamico	79.31.11 ↔	Riduzione aperta di frattura semplice dell'omero prossimale, con altra fissazione interna (es. vite, filo)
79.12.11 ↔	Riduzione chiusa di frattura del radio distale, con fissazione interna con filo endomidollare	79.31.12 ↔	Riduzione aperta di frattura pluriframmentaria dell'omero prossimale, con fissazione interna
79.16.00 ↔	Riduzione chiusa di frattura della tibia e della fibula, con fissazione interna, NAS	79.31.20 ↔	Riduzione aperta di frattura semplice della diafisi dell'omero, con fissazione interna
79.16.10 ↔	Riduzione chiusa di frattura della tibia prossimale, con fissazione interna con chiodo endomidollare	79.31.30 ↔	Riduzione aperta di frattura semplice dell'omero distale, con fissazione interna con chiodo endomidollare, placca a stabilità angolare o placca (angolata)
79.16.11 ↔	Riduzione chiusa di frattura della tibia prossimale mediante fissazione interna con tecnica mini-invasiva con palloncino	79.31.31 ↔	Riduzione aperta di frattura semplice dell'omero distale, con altra fissazione interna (es. vite, filo)
79.16.29 ↔	Riduzione chiusa di frattura della tibia distale, con altra fissazione interna (es. vite, placca, filo)	79.31.90 ↔	Riduzione aperta di frattura pluriframmentaria di altre parti dell'omero, con fissazione interna
79.16.30 ↔	Riduzione chiusa di altra frattura della tibia, con fissazione interna con chiodo endomidollare	79.31.99 ↔	Riduzione aperta di frattura dell'omero con fissazione interna, altro
79.16.31 ↔	Riduzione chiusa di altra frattura della tibia mediante fissazione interna con tecnica mini-invasiva con palloncino	79.36.10 ↔	Riduzione aperta di frattura semplice della tibia prossimale, con fissazione interna con staffe (di Blount) o chiodo endomidollare
79.16.39 ↔	Riduzione chiusa di altra frattura della tibia, con altra fissazione interna (es. vite, placca, filo)	79.36.11 ↔	Riduzione aperta di frattura semplice della tibia prossimale, con fissazione interna con vite
79.16.40 ↔	Riduzione chiusa di frattura della fibula distale, con fissazione interna con chiodo endomidollare	79.36.12 ↔	Riduzione aperta di frattura semplice della tibia prossimale, con altra fissazione interna
79.16.49 ↔	Riduzione chiusa di frattura della fibula distale, con altra fissazione interna (es. vite, placca, filo)	79.36.13 ↔	Riduzione aperta di frattura pluriframmentaria della tibia prossimale, con fissazione interna con staffe (di Blount)
79.16.50 ↔	Riduzione chiusa di altra frattura della fibula, con fissazione interna con chiodo endomidollare	79.36.14 ↔	Riduzione aperta di frattura pluriframmentaria della tibia prossimale, con altra fissazione interna
79.16.59 ↔	Riduzione chiusa di altra frattura della fibula, con altra fissazione interna (es. vite, placca, filo)	79.36.20 ↔	Riduzione aperta di frattura semplice del corpo della tibia, con fissazione interna
79.16.99 ↔	Riduzione chiusa di frattura della tibia e della fibula, con fissazione interna, altro	79.36.30 ↔	Riduzione aperta di frattura semplice della tibia distale, con fissazione interna con chiodo endomidollare o placca a stabilità angolare
79.21.00 ↔	Riduzione aperta di frattura dell'omero senza fissazione interna, NAS	79.36.31 ↔	Riduzione aperta di frattura semplice della tibia distale, con fissazione interna con altra placca
79.21.10 ↔	Riduzione aperta di frattura dell'omero prossimale, senza fissazione interna	79.36.32 ↔	Riduzione aperta di frattura semplice della tibia distale, con altra fissazione interna
79.21.11 ↔	Riduzione aperta di frattura della diafisi dell'omero, senza fissazione interna	79.36.40 ↔	Riduzione aperta di frattura pluriframmentaria di altre parti della tibia, con fissazione interna
		79.36.50 ↔	Riduzione aperta di frattura semplice della fibula prossimale, con fissazione interna
		79.36.51 ↔	Riduzione aperta di frattura pluriframmentaria della fibula prossimale, con fissazione interna

79.36.60 ↔	Riduzione aperta di frattura semplice della diafisi della fibula, con fissazione interna con chiodo endomidollare	79.50 ↔	Riduzione aperta di epifisiolisi in sede non specificata
79.36.61 ↔	Riduzione aperta di frattura semplice della diafisi della fibula, con altra fissazione interna	79.51 ↔	Riduzione aperta di epifisiolisi dell'omero
79.36.62 ↔	Riduzione aperta di frattura pluriframmentaria della diafisi della fibula, con fissazione interna con placca (con stabilità angolare)	79.56.00 ↔	Riduzione aperta di epifisiolisi di tibia e fibula, NAS
79.36.63 ↔	Riduzione aperta di frattura pluriframmentaria della diafisi della fibula, con altra fissazione interna	79.56.10 ↔	Riduzione aperta di epifisiolisi della tibia prossimale
79.36.70 ↔	Riduzione aperta di frattura semplice della fibula distale, con fissazione interna con staffe (di Blount)	79.56.11 ↔	Riduzione aperta di epifisiolisi della tibia distale
79.36.71 ↔	Riduzione aperta di frattura semplice della fibula distale, con fissazione interna con placca	79.56.20 ↔	Riduzione aperta di epifisiolisi della fibula prossimale
79.36.72 ↔	Riduzione aperta di frattura semplice della fibula distale, con altra fissazione interna	79.56.21 ↔	Riduzione aperta di epifisiolisi della fibula distale
79.36.73 ↔	Riduzione aperta di frattura pluriframmentaria della fibula distale, con fissazione interna	79.56.99 ↔	Riduzione aperta di epifisiolisi di tibia e fibula, altro
79.36.99 ↔	Riduzione aperta di frattura di tibia e fibula, con fissazione interna, altro	79.61 ↔	Sbrigliamento di frattura esposta dell'omero
		79.66 ↔	Sbrigliamento di frattura esposta della tibia e della fibula
		81.11 ↔	Fusione della caviglia
		81.12.10 ↔	Artrodesi dell'articolazione talocrurale e subtalare
		81.12.11 ↔	Artrodesi dell'articolazione talocrurale, subtalare e di Chopart
		81.12.12 ↔	Artrodesi dell'articolazione subtalare, due camere articolari
		81.12.13 ↔	Artrodesi dell'articolazione subtalare, tre camere articolari
		81.12.99 ↔	Artrodesi triplice, altro

Procedura I13-6

04.03.00 ↔	Sezione o compressione mirata di altri nervi cranici e periferici, NAS	04.08.10 ↔	Altri interventi sul nervo ottico
04.03.10 ↔	Sezione o compressione mirata del nervo vestibolo-cocleare	04.08.99 ↔	Fenestrazione della guaina del nervo ottico, altro
04.03.11 ↔	Sezione o compressione mirata del tratto intracranico di altri nervi cranici e gangli	04.2X.00 ↔	Distruzione di nervi cranici e periferici e di gangli, NAS
04.03.20 ↔	Sezione o compressione mirata di nervi cranici nel tratto extracranico	04.2X.10 ↔	Distruzione del tratto intracranico di nervi e gangli cranici
04.03.30 ↔	Sezione o compressione mirata del plesso brachiale	04.2X.20 ↔	Distruzione del tratto extracranico di nervi cranici
04.03.31 ↔	Sezione o compressione mirata di nervi della spalla	04.2X.30 ↔	Distruzione del plesso brachiale
04.03.32 ↔	Sezione o compressione mirata di nervi del braccio e della mano	04.2X.31 ↔	Distruzione di nervi della spalla
04.03.33 ↔	Sezione o compressione mirata di nervi del tronco e delle estremità inferiori	04.2X.32 ↔	Distruzione di nervi del braccio e della mano
04.03.99 ↔	Sezione o compressione mirata di altri nervi cranici e periferici, altro	04.2X.33 ↔	Distruzione di nervi del tronco e del plesso lombosacrale
04.04.00 ↔	Altra incisione dei nervi cranici e periferici, NAS	04.2X.34 ↔	Distruzione di nervi della gamba e del piede
04.04.10 ↔	Altra incisione del nervo vestibolo-cocleare	04.2X.39 ↔	Distruzione di altri nervi o gangli periferici
04.04.11 ↔	Altra incisione del tratto intracranico di altri nervi cranici e gangli	04.2X.99 ↔	Distruzione di nervi cranici e periferici e di gangli, altro
04.04.20 ↔	Altra incisione del tratto extracranico di nervi cranici	04.3X.00 ↔	Suture di nervi cranici e periferici, NAS
04.04.30 ↔	Altra incisione del plesso brachiale	04.3X.10 ↔	Sutura epineurale del tratto extracranico di nervi cranici, primaria
04.04.31 ↔	Altra incisione di nervi della spalla	04.3X.11 ↔	Sutura epineurale del plesso brachiale, primaria
04.04.32 ↔	Altra incisione di nervi del braccio e della mano	04.3X.12 ↔	Sutura epineurale di nervi della spalla, primaria
04.04.33 ↔	Altra incisione di nervi del tronco e delle estremità inferiori	04.3X.13 ↔	Sutura epineurale di nervi del braccio, primaria
04.04.99 ↔	Altra incisione dei nervi cranici e periferici, altro	04.3X.14 ↔	Sutura epineurale di nervi della mano, primaria
04.06.00 ↔	Altre gangliectomie di nervi cranici o periferici, NAS	04.3X.15 ↔	Sutura epineurale di nervi del tronco, primaria
04.06.10 ↔	Gangliectomia di gangli intracranici	04.3X.16 ↔	Sutura epineurale di nervi della gamba (incl. plesso lombosacrale, inguine, pavimento pelvico), primaria
04.06.20 ↔	Gangliectomia di altri gangli periferici	04.3X.17 ↔	Sutura epineurale di nervi del piede, primaria
04.06.99 ↔	Altra gangliectomia di gangli cranici o periferici, altro	04.3X.19 ↔	Sutura epineurale di altri nervi cranici o periferici, primaria
04.07.00 ↔	Altra resezione o asportazione di nervi cranici e periferici, NAS	04.3X.20 ↔	Sutura epineurale del tratto extracranico di nervi cranici, secondaria
04.07.10 ↔	Resezione di nervi per innesto	04.3X.21 ↔	Sutura epineurale del plesso brachiale, secondaria
04.07.11 ↔	Rimozione di innesto di nervo	04.3X.22 ↔	Sutura epineurale di nervi della spalla, secondaria
04.07.20 ↔	Altra resezione o asportazione di nervi intracranici	04.3X.23 ↔	Sutura epineurale di nervi del braccio, secondaria
04.07.30 ↔	Altra resezione o asportazione del tratto extracranico di nervi cranici	04.3X.24 ↔	Sutura epineurale di nervi della mano, secondaria
04.07.40 ↔	Altra resezione o asportazione del plesso brachiale	04.3X.25 ↔	Sutura epineurale di nervi del tronco, secondaria
04.07.41 ↔	Altra resezione o asportazione di nervi della spalla	04.3X.26 ↔	Sutura epineurale di nervi della gamba (incl. plesso lombosacrale, inguine, pavimento pelvico), secondaria
04.07.42 ↔	Altra resezione o asportazione di nervi del braccio e della mano	04.3X.27 ↔	Sutura epineurale di nervi del piede, secondaria
04.07.43 ↔	Altra resezione o asportazione di nervi del tronco e delle estremità inferiori	04.3X.29 ↔	Sutura epineurale di altri nervi cranici o periferici, secondaria
04.07.99 ↔	Altra resezione o asportazione di nervi cranici e periferici, altro	04.3X.30 ↔	Sutura interfascicolare del tratto extracranico di nervi cranici, primaria
04.08.00 ↔	Fenestrazione della guaina del nervo ottico, NAS	04.3X.31 ↔	Sutura interfascicolare del plesso brachiale, primaria
		04.3X.32 ↔	Sutura interfascicolare di nervi della spalla, primaria
		04.3X.33 ↔	Sutura interfascicolare di nervi del braccio, primaria

04.3X.34 ↔	Sutura interfascicolare di nervi della mano, primaria	04.6X.22 ↔	Trasposizione del plesso brachiale con sutura interfascicolare primaria
04.3X.35 ↔	Sutura interfascicolare di nervi del tronco, primaria	04.6X.23 ↔	Trasposizione del plesso brachiale con sutura interfascicolare secondaria
04.3X.36 ↔	Sutura interfascicolare di nervi della gamba (incl. plesso lombosacrale, inguine, pavimento pelvico), primaria	04.6X.30 ↔	Trasposizione di nervi della spalla con sutura epineurale primaria e secondaria
04.3X.37 ↔	Sutura interfascicolare di nervi del piede, primaria	04.6X.31 ↔	Trasposizione di nervi della spalla con sutura interfascicolare primaria e secondaria
04.3X.39 ↔	Sutura interfascicolare di altri nervi cranici e periferici, primaria	04.6X.40 ↔	Trasposizione di nervi del braccio con sutura epineurale primaria
04.3X.40 ↔	Sutura interfascicolare del tratto extracranico di nervi cranici, secondaria	04.6X.41 ↔	Trasposizione di nervi del braccio con sutura epineurale secondaria
04.3X.41 ↔	Sutura interfascicolare del plesso brachiale, secondaria	04.6X.42 ↔	Trasposizione di nervi del braccio con sutura interfascicolare primaria
04.3X.42 ↔	Sutura interfascicolare di nervi della spalla, secondaria	04.6X.43 ↔	Trasposizione di nervi del braccio con sutura interfascicolare secondaria
04.3X.43 ↔	Sutura interfascicolare di nervi del braccio, secondaria	04.6X.50 ↔	Trasposizione di nervi del tronco e delle estremità inferiori con sutura epineurale primaria e secondaria
04.3X.44 ↔	Sutura interfascicolare di nervi della mano, secondaria	04.6X.51 ↔	Trasposizione di nervi del tronco e delle estremità inferiori con sutura interfascicolare primaria e secondaria
04.3X.45 ↔	Sutura interfascicolare di nervi del tronco, secondaria	04.6X.60 ↔	Trasposizione di nervi della mano con sutura interfascicolare primaria e secondaria
04.3X.46 ↔	Sutura interfascicolare di nervi della gamba (incl. plesso lombosacrale, inguine, pavimento pelvico), secondaria	04.6X.70 ↔	Trasposizione con neurolisi e decompressione del tratto extracranico di nervi cranici
04.3X.47 ↔	Sutura interfascicolare di nervi del piede, secondaria	04.6X.71 ↔	Trasposizione con neurolisi e decompressione del plesso brachiale o di nervi della spalla
04.3X.49 ↔	Sutura interfascicolare di altri nervi cranici e periferici, secondaria	04.6X.72 ↔	Trasposizione con neurolisi e decompressione di nervi del braccio
04.3X.99 ↔	Suture di nervi cranici e periferici, altro	04.6X.73 ↔	Trasposizione con neurolisi e decompressione di nervi della mano
04.42.00 ↔	Altra decompressione di nervi cranici, NAS	04.6X.74 ↔	Trasposizione con neurolisi e decompressione di nervi del tronco e delle estremità inferiori
04.42.10 ↔	Altra decompressione di nervi cranici, intracranica	04.6X.75 ↔	Trasposizione di altri nervi cranici e periferici
04.42.20 ↔	Altra decompressione di nervi cranici, extracranica	04.6X.99 ↔	Trasposizione di nervi cranici e periferici, altro
04.42.99 ↔	Altra decompressione di nervi cranici, altro	04.71 ↔	Anastomosi ipoglosso-facciale
04.43.00 ↔	Liberazione del tunnel carpale, NAS	04.72 ↔	Anastomosi accessorio-facciale
04.43.10 ↔	Liberazione del tunnel carpale, per via endoscopica	04.73 ↔	Anastomosi accessorio-ipoglosso
04.43.99 ↔	Liberazione del tunnel carpale, altro	04.74.00 ↔	Altre anastomosi di nervi cranici o periferici, NAS
04.44 ↔	Liberazione del tunnel tarsale	04.74.10 ↔	Anastomosi fascio-fasciale di nervo
04.49.00 ↔	Altre decompressioni di nervi periferici o di gangli o separazioni di aderenze, NAS	04.74.11 ↔	Anastomosi intercosto-fascicolare di nervo
04.49.10 ↔	Altra decompressione o separazione di aderenze del plesso brachiale	04.74.99 ↔	Altre anastomosi di nervi cranici o periferici, altro
04.49.11 ↔	Altra decompressione o separazione di aderenze di nervi della spalla	04.75 ↔	Revisione di pregressa ricostruzione di nervi cranici e periferici
04.49.12 ↔	Altra decompressione o separazione di aderenze di nervi del braccio	04.76 ↔	Riparazione di lesioni traumatiche di vecchia data di nervi cranici e periferici
04.49.13 ↔	Altra decompressione o separazione di aderenze di nervi della mano	04.79.09 ↔	Altra neuroplastica, altro
04.49.14 ↔	Altra decompressione o separazione di aderenze del plesso lombosacrale, inguine e pavimento pelvico	04.79.10 ↔	Innesto nonché trasposizione del tratto extracranico di nervi cranici con sutura epineurale
04.49.15 ↔	Altra decompressione o separazione di aderenze di nervi della gamba	04.79.11 ↔	Innesto nonché trasposizione del plesso brachiale con sutura epineurale
04.49.16 ↔	Altra decompressione o separazione di aderenze di nervi del piede	04.79.12 ↔	Innesto nonché trasposizione di nervi della spalla con sutura epineurale
04.49.99 ↔	Altra decompressione o separazione di aderenze di altri nervi periferici o gangli	04.79.13 ↔	Innesto nonché trasposizione di nervi del braccio e della mano con sutura epineurale
04.51.00 ↔	Innesto di nervi cranici o periferici, NAS	04.79.14 ↔	Innesto nonché trasposizione di nervi del tronco e delle estremità inferiori con sutura epineurale
04.51.09 ↔	Innesto di nervi cranici o periferici, altro	04.79.19 ↔	Innesto nonché trasposizione del tratto extracranico di nervi cranici con sutura epineurale, altro
04.51.10 ↔	Innesto del tratto extracranico di nervi cranici	04.79.20 ↔	Innesto nonché trasposizione di nervo con sutura interfascicolare
04.51.11 ↔	Innesto del plesso brachiale e di nervi della spalla	04.79.21 ↔	Innesto nonché trasposizione del tratto extracranico di nervi cranici con sutura interfascicolare
04.51.12 ↔	Innesto di nervi del braccio e della mano	04.79.22 ↔	Innesto nonché trasposizione del plesso brachiale con sutura interfascicolare
04.51.13 ↔	Innesto di nervi del tronco e delle estremità inferiori	04.79.23 ↔	Innesto nonché trasposizione di nervi della spalla con sutura interfascicolare
04.51.19 ↔	Innesto di altri nervi cranici o periferici	04.79.24 ↔	Innesto nonché trasposizione di nervi del braccio e della mano con sutura interfascicolare
04.6X.00 ↔	Trasposizione di nervi cranici e periferici, NAS	04.79.25 ↔	Innesto nonché trasposizione di nervi del tronco e delle estremità inferiore con sutura interfascicolare
04.6X.10 ↔	Trasposizione del tratto extracranico di nervi cranici con sutura epineurale primaria		
04.6X.11 ↔	Trasposizione del tratto extracranico di nervi cranici con sutura epineurale secondaria		
04.6X.12 ↔	Trasposizione del tratto extracranico di nervi cranici con sutura interfascicolare primaria e secondaria		
04.6X.20 ↔	Trasposizione del plesso brachiale con sutura epineurale primaria		
04.6X.21 ↔	Trasposizione del plesso brachiale con sutura epineurale secondaria		

04.79.29 ↔	Innesto nonché trasposizione di nervo con sutura interfascicolare, altro	83.71.10 ↔	Avanzamento di tendini, Testa e collo
04.93.10 ↔	Rimozione di elettrodo(i) di neurostimolatore periferico, elettrodo cilindrico, sistema a elettrodo singolo	83.71.11 ↔	Avanzamento di tendini, Spalla e ascella
04.93.11 ↔	Rimozione di elettrodo(i) di neurostimolatore periferico, elettrodo cilindrico, sistema a più elettrodi	83.71.12 ↔	Avanzamento di tendini, Braccio e gomito
04.93.20 ↔	Rimozione di elettrodo(i) di neurostimolatore periferico, elettrodo piatto, sistema a elettrodo singolo	83.71.13 ↔	Avanzamento di tendini, Avambraccio
04.93.21 ↔	Rimozione di elettrodo(i) di neurostimolatore periferico, elettrodo piatto, sistema a più elettrodi	83.71.14 ↔	Avanzamento di tendini, Parete toracica, addome e dorso
04.93.40 ↔	Rimozione di elettrodo del nervo vago	83.71.15 ↔	Avanzamento di tendini, Regione inguinale e genitale e natiche
04.93.99 ↔	Rimozione di elettrodo(i) di neurostimolatore periferico, altro	83.71.16 ↔	Avanzamento di tendini, Estremità inferiore
04.94.11 ↔	Revisione senza sostituzione di elettrodo(i) di neurostimolatore periferico, elettrodo cilindrico, sistema a elettrodo singolo	83.71.19 ↔	Avanzamento di tendini, Altra localizzazione
04.94.12 ↔	Revisione senza sostituzione di elettrodo(i) di neurostimolatore periferico, elettrodo cilindrico, sistema a più elettrodi	83.71.99 ↔	Avanzamento di tendini, altro
04.94.13 ↔	Revisione senza sostituzione di elettrodo(i) di neurostimolatore periferico, elettrodo piatto, sistema a elettrodo singolo	83.76.10 ↔	Altra trasposizione di tendini, Testa e collo
04.94.14 ↔	Revisione senza sostituzione di elettrodo(i) di neurostimolatore periferico, elettrodo piatto, sistema a più elettrodi	83.76.11 ↔	Altra trasposizione di tendini, Spalla e ascella
04.94.15 ↔	Revisione senza sostituzione di elettrodo stimolatore del nervo vago	83.76.12 ↔	Altra trasposizione di tendini, Braccio e gomito
04.94.99 ↔	Revisione senza sostituzione di elettrodo(i) di neurostimolatore periferico, altro	83.76.13 ↔	Altra trasposizione di tendini, Avambraccio
04.99.00 ↔	Altri interventi sui nervi cranici e periferici, NAS	83.76.14 ↔	Altra trasposizione di tendini, Parete toracica e dorso
04.99.10 ↔	Impianto o sostituzione di neuroprotesi periferica	83.76.15 ↔	Altra trasposizione di tendini, Regione inguinale e genitale e natiche
04.99.11 ↔	Revisione senza sostituzione di neuroprotesi periferica	83.76.16 ↔	Altra trasposizione di tendini, Estremità inferiore
04.99.12 ↔	Rimozione di neuroprotesi periferica	83.76.19 ↔	Altra trasposizione di tendini, Altra localizzazione
04.99.99 ↔	Altri interventi sui nervi cranici e periferici, altro	83.78.10 ↔	Trasferimento di tendini, Testa e collo
05.0 ↔	Sezione di nervo o ganglio simpatico	83.78.11 ↔	Trasferimento di tendini, Spalla e ascella
05.21 ↔	Gangliectomia sfenopalatina	83.78.12 ↔	Trasferimento di tendini, Braccio e gomito
05.22 ↔	Simpatectomia cervicale	83.78.13 ↔	Trasferimento di tendini, Avambraccio
05.23 ↔	Simpatectomia lombare	83.78.14 ↔	Trasferimento di tendini, Parete toracica, addome e dorso
05.24 ↔	Simpatectomia presacrale	83.78.15 ↔	Trasferimento di tendini, Regione inguinale e genitale e natiche
05.25 ↔	Simpatectomia periarteriosa	83.78.16 ↔	Trasferimento di tendini, Estremità inferiore
05.26 ↔	Simpatectomia toracica	83.78.19 ↔	Trasferimento di tendini, Altra localizzazione
05.29 ↔	Altre simpatectomie e gangliectomie	83.79 ↔	Altra trasposizione di muscoli
05.81 ↔	Riparazione di nervo o ganglio simpatico	83.81.10 ↔	Innesto tendineo, Testa e collo
05.89 ↔	Altri interventi su nervi o gangli simpatici	83.81.11 ↔	Innesto tendineo, Spalla e ascella
29.92 ↔	Sezione del nervo glossofaringeo	83.81.12 ↔	Innesto tendineo, Braccio e gomito
31.91 ↔	Sezione del nervo laringeo	83.81.13 ↔	Innesto tendineo, Avambraccio
33.31 ↔	Distruzione del nervo frenico per collassamento del polmone	83.81.14 ↔	Innesto tendineo, Parete toracica, addome e dorso
78.02.11 ↔	Innesto osseo dell'omero, con peduncolo vascolare senza anastomosi microvascolare	83.81.15 ↔	Innesto tendineo, Regione inguinale e genitale e natiche
78.02.13 ↔	Innesto osteocondrale dell'omero, autogeno e allogenic	83.81.16 ↔	Innesto tendineo, Estremità inferiore
78.07.11 ↔	Innesto osseo della tibia, con peduncolo vascolare senza anastomosi microvascolare	83.81.19 ↔	Innesto tendineo, Altra localizzazione
78.07.13 ↔	Innesto osteocondrale della tibia, autogeno e allogenic	83.82.10 ↔	Innesto di fascia, Testa e collo
78.07.21 ↔	Innesto osseo della fibula, con peduncolo vascolare senza anastomosi microvascolare	83.82.11 ↔	Innesto di fascia, Spalla e ascella
78.07.23 ↔	Innesto osteocondrale della fibula, autogeno e allogenic	83.82.12 ↔	Innesto di fascia, Braccio e gomito
81.82.46 ↔	Ricostruzione plastica della cuffia dei rotatori, trasferimento di tendine del muscolo gran dorsale	83.82.13 ↔	Innesto di fascia, Avambraccio
81.82.47 ↔	Ricostruzione plastica della cuffia dei rotatori, trasferimento di tendine del muscolo gran pettorale	83.82.14 ↔	Innesto di fascia, Parete toracica, addome e dorso
83.43.10 ↔	Prelievo di lembo miocutaneo per innesto	83.82.15 ↔	Innesto di fascia, Regione inguinale e genitale e natiche
83.43.11 ↔	Prelievo di lembo osteomiocutaneo o osteofasciocutaneo per innesto	83.82.16 ↔	Innesto di fascia, Estremità inferiore
83.43.99 ↔	Asportazione di muscoli o fasce per innesto, altro	83.82.19 ↔	Innesto di fascia, Altra localizzazione
		83.82.20 ↔	Innesto di lembo muscolare o fasciale locale, Testa e collo
		83.82.21 ↔	Innesto di lembo muscolare o fasciale locale, Spalla e ascella
		83.82.22 ↔	Innesto di lembo muscolare o fasciale locale, Braccio e gomito
		83.82.23 ↔	Innesto di lembo muscolare o fasciale locale, Avambraccio
		83.82.24 ↔	Innesto di lembo muscolare o fasciale locale, Parete toracica, addome e dorso
		83.82.25 ↔	Innesto di lembo muscolare o fasciale locale, Regione inguinale e genitale e natiche
		83.82.26 ↔	Innesto di lembo muscolare o fasciale locale, Estremità inferiore
		83.82.29 ↔	Innesto di lembo muscolare o fasciale locale, Altra localizzazione
		83.82.30 ↔	Innesto di lembo osteomiocutaneo o osteofasciocutaneo, Testa e collo
		83.82.31 ↔	Innesto di lembo osteomiocutaneo o osteofasciocutaneo, Spalla e ascella
		83.82.32 ↔	Innesto di lembo osteomiocutaneo o osteofasciocutaneo, Braccio e gomito

- | | | | |
|------------|---|------------|---|
| 83.82.33 ↔ | Innesto di lembo osteomiocutaneo o osteofasciocutaneo, Avambraccio | 83.82.36 ↔ | Innesto di lembo osteomiocutaneo o osteofasciocutaneo, Estremità inferiore |
| 83.82.34 ↔ | Innesto di lembo osteomiocutaneo o osteofasciocutaneo, Parete toracica, addome e dorso | 83.82.39 ↔ | Innesto di lembo osteomiocutaneo o osteofasciocutaneo, Altra localizzazione |
| 83.82.35 ↔ | Innesto di lembo osteomiocutaneo o osteofasciocutaneo, Regione inguinale e genitale e natiche | | |

Procedura I13-7

- | | | | |
|------------|--|------------|---|
| 78.12.90 ↔ | Riduzione chiusa di altra frattura dell'omero con fissatore esterno | 79.21.10 ↔ | Riduzione aperta di frattura dell'omero prossimale, senza fissazione interna |
| 78.12.91 ↔ | Riduzione aperta di altra frattura dell'omero con fissatore esterno | 79.21.11 ↔ | Riduzione aperta di frattura della diafisi dell'omero, senza fissazione interna |
| 78.12.99 ↔ | Applicazione di fissatore esterno dell'omero (Incl. Riduzione di frattura), altro | 79.21.12 ↔ | Riduzione aperta di frattura dell'omero distale, senza fissazione interna |
| 79.11.00 ↔ | Riduzione chiusa di frattura dell'omero, con fissazione interna, NAS | 79.21.99 ↔ | Riduzione aperta di frattura dell'omero senza fissazione interna, altro |
| 79.11.10 ↔ | Riduzione chiusa di frattura dell'omero prossimale, con fissazione interna con chiodo endomidollare / di bloccaggio o con placca angolata / condilare | 79.31.00 ↔ | Riduzione aperta di frattura dell'omero con fissazione interna, NAS |
| 79.11.11 ↔ | Riduzione chiusa di frattura dell'omero prossimale mediante fissazione interna con tecnica mini-invasiva con palloncino | 79.31.10 ↔ | Riduzione aperta di frattura semplice dell'omero prossimale, con fissazione interna con chiodo endomidollare, placca a stabilità angolare o placca (angolata) |
| 79.11.19 ↔ | Riduzione chiusa di frattura dell'omero prossimale, con altra fissazione interna (es. con vite, filo, cerchiaggio dinamico, placca a stabilità angolare) | 79.31.11 ↔ | Riduzione aperta di frattura semplice dell'omero prossimale, con altra fissazione interna (es. vite, filo) |
| 79.11.20 ↔ | Riduzione chiusa di altra frattura dell'omero, con fissazione interna con chiodo endomidollare / di bloccaggio o con placca angolata / condilare | 79.31.12 ↔ | Riduzione aperta di frattura pluriframmentaria dell'omero prossimale, con fissazione interna |
| 79.11.21 ↔ | Riduzione chiusa di altra frattura dell'omero mediante fissazione interna con tecnica mini-invasiva con palloncino | 79.31.20 ↔ | Riduzione aperta di frattura semplice della diafisi dell'omero, con fissazione interna |
| 79.11.29 ↔ | Riduzione chiusa di altra frattura dell'omero, con altra fissazione interna (es. con vite, filo, cerchiaggio dinamico, placca a stabilità angolare) | 79.31.30 ↔ | Riduzione aperta di frattura semplice dell'omero distale, con fissazione interna con chiodo endomidollare, placca a stabilità angolare o placca (angolata) |
| 79.11.99 ↔ | Riduzione chiusa di frattura dell'omero, con fissazione interna, altro | 79.31.31 ↔ | Riduzione aperta di frattura semplice dell'omero distale, con altra fissazione interna (es. vite, filo) |
| 79.21.00 ↔ | Riduzione aperta di frattura dell'omero senza fissazione interna, NAS | 79.31.90 ↔ | Riduzione aperta di frattura pluriframmentaria di altre parti dell'omero, con fissazione interna |
| | | 79.31.99 ↔ | Riduzione aperta di frattura dell'omero con fissazione interna, altro |

Procedura I13-8

- | | | | |
|------------|---|------------|---|
| 79.12.00 ↔ | Riduzione chiusa di frattura di radio e ulna, con fissazione interna, NAS | 79.12.22 ↔ | Riduzione chiusa di altra frattura del radio, con fissazione interna con chiodo endomidollare |
| 79.12.10 ↔ | Riduzione chiusa di frattura del radio distale, con fissazione interna con filo o cerchiaggio dinamico | 79.12.23 ↔ | Riduzione chiusa di altra frattura del radio mediante fissazione interna con tecnica mini-invasiva con palloncino |
| 79.12.11 ↔ | Riduzione chiusa di frattura del radio distale, con fissazione interna con filo endomidollare | 79.12.29 ↔ | Riduzione chiusa di altra frattura del radio, con altra fissazione interna (es. vite, placca) |
| 79.12.12 ↔ | Riduzione chiusa di frattura del radio distale, con fissazione interna con chiodo endomidollare | 79.12.30 ↔ | Riduzione chiusa di frattura dell'ulna, con fissazione interna con filo o cerchiaggio dinamico |
| 79.12.13 ↔ | Riduzione chiusa di frattura del radio distale mediante fissazione interna con tecnica mini-invasiva con palloncino | 79.12.31 ↔ | Riduzione chiusa di frattura dell'ulna, con fissazione interna con filo endomidollare |
| 79.12.19 ↔ | Riduzione chiusa di frattura del radio distale, con altra fissazione interna (es. vite, placca) | 79.12.32 ↔ | Riduzione chiusa di frattura dell'ulna, con fissazione interna con chiodo endomidollare |
| 79.12.20 ↔ | Riduzione chiusa di altra frattura del radio con filo o cerchiaggio dinamico | 79.12.39 ↔ | Riduzione chiusa di frattura dell'ulna, con altra fissazione interna (es. vite, placca) |
| 79.12.21 ↔ | Riduzione chiusa di altra frattura del radio, con fissazione interna con filo endomidollare | 79.12.99 ↔ | Riduzione chiusa di frattura di radio e ulna, con fissazione interna, altro |

Procedura I13-9

78.17.10 ↔	Riduzione chiusa di frattura della tibia prossimale con fissatore esterno	79.36.11 ↔	Riduzione aperta di frattura semplice della tibia prossimale, con fissazione interna con vite
78.17.11 ↔	Riduzione aperta di frattura semplice della tibia prossimale con fissatore esterno	79.36.12 ↔	Riduzione aperta di frattura semplice della tibia prossimale, con altra fissazione interna
78.17.12 ↔	Riduzione aperta di frattura pluriframmentaria della tibia prossimale con fissatore esterno	79.36.13 ↔	Riduzione aperta di frattura pluriframmentaria della tibia prossimale, con fissazione interna con staffe (di Blount)
79.16.10 ↔	Riduzione chiusa di frattura della tibia prossimale, con fissazione interna con chiodo endomidollare	79.36.14 ↔	Riduzione aperta di frattura pluriframmentaria della tibia prossimale, con altra fissazione interna
79.26.10 ↔	Riduzione aperta di frattura della tibia prossimale, senza fissazione interna	79.36.40 ↔	Riduzione aperta di frattura pluriframmentaria di altre parti della tibia, con fissazione interna
79.36.10 ↔	Riduzione aperta di frattura semplice della tibia prossimale, con fissazione interna con staffe (di Blount) o chiodo endomidollare	79.56.10 ↔	Riduzione aperta di epifisiolisi della tibia prossimale

ADRG I14**Revisione di moncone di amputazione**

Procedura nella tabella I14-2

DRG I14A**Revisione di moncone di amputazione con CC estremamente gravi o terapia a pressione negativa o diagnosi specifica**

PCCL > 3 o Terapia a pressione negativa o diagnosi nella tabella I14-1

DRG I14B**Revisione di moncone di amputazione****Diagnosi I14-1**

M86.10	Altra osteomielite acuta: Localizzazioni multiple	M86.14	Altra osteomielite acuta: Mano
M86.11	Altra osteomielite acuta: Area spalla	M86.15	Altra osteomielite acuta: Coscia
M86.12	Altra osteomielite acuta: Braccio	M86.16	Altra osteomielite acuta: Gamba
M86.13	Altra osteomielite acuta: Avambraccio	M86.17	Altra osteomielite acuta: Caviglia e piede

Procedura I14-2

84.3X.00 ↔	Revisione del moncone di amputazione, NAS	84.3X.13 ↔	Revisione del moncone di amputazione, Estremità inferiore
84.3X.10 ↔	Revisione del moncone di amputazione, Regione della spalla e del braccio	84.3X.19 ↔	Revisione del moncone di amputazione, Altra localizzazione
84.3X.11 ↔	Revisione del moncone di amputazione, Regione dell'avambraccio	84.3X.99 ↔	Revisione del moncone di amputazione, altro
84.3X.12 ↔	Revisione del moncone di amputazione, Regione della mano		

ADRG I15**Interventi chirurgici sul cranio cerebrale e facciale**

Procedura nella tabella I15-1

DRG I15A**Interventi chirurgici sul cranio cerebrale e facciale con procedura specifica, età < 16 anni**

Età < 16 anni o almeno una procedura nella tabella I15-2

DRG I15B**Interventi chirurgici sulla calotta cranica e ossa facciali, età > 15 anni****Procedura I15-1**

01.12.00 ↔	Biopsia delle meningi cerebrali a cielo aperto, NAS	01.21 ↔	Incisione e drenaggio dei seni craniici
01.12.10 ↔	Biopsia stereotassica delle meningi cerebrali, a cielo aperto	01.24.00 ↔	Altra craniotomia, NAS
01.12.99 ↔	Biopsia delle meningi cerebrali a cielo aperto, altro	01.24.10 ↔	Altra craniotomia con decompressione
01.14.00 ↔	Biopsia a cielo aperto del cervello, NAS	01.24.11 ↔	Altra craniotomia per evacuazione di ematoma epidurale
01.14.10 ↔	Biopsia stereotassica a cielo aperto del cervello	01.24.12 ↔	Altra craniotomia per evacuazione di empiema epidurale
01.14.99 ↔	Biopsia a cielo aperto del cervello, altro		
01.15 ↔	Biopsia del cranio		

01.24.13 ↔	Altra craniotomia, Inserzione di materiale alloplastico o di sistema di somministrazione farmacologica nelle ossa del cranio o nello spazio epidurale	01.39.00 ↔	Altre incisioni cerebrali, NAS
01.24.14 ↔	Altra craniotomia, rimozione di materiale alloplastico o di sistema di somministrazione farmacologica dalle ossa del cranio o dallo spazio epidurale	01.39.10 ↔	Altre incisioni cerebrali per evacuazione di ematoma intracerebrale
01.24.15 ↔	Altra craniotomia, Rimozione di corpo estraneo dalle ossa del cranio o dallo spazio epidurale	01.39.11 ↔	Altre incisioni cerebrali per evacuazione di ascesso intracerebrale
01.24.16 ↔	Altra craniotomia, altro drenaggio di liquido epidurale o per altri motivi	01.39.19 ↔	Altre incisioni cerebrali, evacuazione di altro liquido intracerebrale
01.24.20 ↔	Craniotomia della calotta quale approccio chirurgico, NAS	01.39.20 ↔	Altre incisioni cerebrali, Evacuazione stereotassica di ematoma intracranico
01.24.21 ↔	Trapanazione della calotta quale approccio chirurgico	01.39.21 ↔	Altre incisioni cerebrali, Evacuazione stereotassica di ascesso intracranico
01.24.22 ↔	Apertura del cranio guidata da stereotassi attraverso la calotta quale approccio chirurgico	01.39.29 ↔	Altre incisioni cerebrali, Evacuazione stereotassica di altro liquido intracranico
01.24.29 ↔	Craniotomia della calotta quale approccio chirurgico, altro	01.39.30 ↔	Altre incisioni cerebrali, Rimozione di corpo estraneo intracerebrale
01.24.30 ↔	Approccio alla base del cranio, NAS	01.39.40 ↔	Inserzione di drenaggio esterno nel sistema liquorale (es. ventricolare, cisternale, subdurale)
01.24.31 ↔	Approccio alla base del cranio, transorale	01.39.41 ↔	Inserzione di serbatoio nel sistema liquorale (es. ventricolare, cisternale, subdurale)
01.24.32 ↔	Approccio alla base del cranio, transorale con scissione del palato molle	01.39.42 ↔	Rimozione di serbatoio dal sistema liquorale (es. ventricolare, cisternale, subdurale)
01.24.33 ↔	Approccio alla base del cranio, transorale con apertura sia del palato molle nonché del palato duro	01.39.50 ↔	Rimozione di impianto intracranico
01.24.34 ↔	Approccio alla base del cranio, transfenoidale	01.39.99 ↔	Altre incisioni cerebrali, altro
01.24.35 ↔	Approccio alla base del cranio, transtmoidale	01.41 ↔	Interventi sul talamo
01.24.36 ↔	Approccio alla base del cranio, transmastoideo	01.42 ↔	Interventi sul globo pallido
01.24.37 ↔	Approccio alla base del cranio, translabyrinthico	01.51.00 ↔	Asportazione e distruzione di lesione o tessuto del cervello e delle meningi cerebrali, NAS
01.24.38 ↔	Approccio alla base del cranio, transpiramidale	01.51.10 ↔	Asportazione di tessuto tumorale dalle meningi cerebrali con isolamento di tessuto adiacente infiltrato
01.24.39 ↔	Approccio alla base del cranio, altro	01.51.19 ↔	Asportazione di lesione o di tessuto delle meningi cerebrali, altro
01.24.3A ↔	Approccio alla base del cranio, transcondilico	01.51.21 ↔	Asportazione di tessuto tumorale intracerebrale di origine cerebrale
01.24.3B ↔	Approccio alla base del cranio, transorbitale	01.51.22 ↔	Asportazione di tessuto tumorale intracerebrale di origine extracerebrale
01.24.3C ↔	Approccio alla base del cranio, con osteotomia tipo Le Fort I	01.51.29 ↔	Asportazione di lesione o tessuto del cervello, altro
01.24.3D ↔	Approccio alla base del cranio, transnasale-transcribriforme	01.51.31 ↔	Distruzione di lesione o tessuto delle meningi cerebrali
01.24.3E ↔	Approccio alla base del cranio, transnasale-transclivale	01.51.41 ↔	Distruzione di tessuto tumorale intracerebrale di origine cerebrale
01.24.3F ↔	Approccio alla base del cranio, transorale-transclivale	01.51.42 ↔	Distruzione di tessuto tumorale intracerebrale di origine extracerebrale
01.24.3G ↔	Approccio alla base del cranio, transnasale-transpterigoideo	01.51.49 ↔	Distruzione di lesione o di tessuto cerebrale, altro
01.24.99 ↔	Altra craniotomia, altro	01.52.00 ↔	Emisferectomia, NAS
01.25.00 ↔	Altra craniectomia, NAS	01.52.10 ↔	Emisferectomia, tessuto tumorale intracerebrale di origine cerebrale
01.25.10 ↔	Altra craniectomia con decompressione	01.52.11 ↔	Emisferectomia, tessuto tumorale intracerebrale di origine extracerebrale
01.25.11 ↔	Altra craniectomia per evacuazione di ematoma epidurale	01.52.99 ↔	Emisferectomia, altro
01.25.12 ↔	Altra craniectomia per evacuazione di empiema epidurale	01.53.00 ↔	Lobectomia cerebrale, NAS
01.25.13 ↔	Altra craniectomia per rimozione di corpo estraneo dalle ossa del cranio o dallo spazio epidurale	01.53.10 ↔	Lobectomia cerebrale, tessuto tumorale intracerebrale di origine cerebrale
01.25.14 ↔	Altra craniectomia, Inserzione di materiale alloplastico o di sistema di somministrazione farmacologica nelle ossa del cranio o nello spazio epidurale	01.53.11 ↔	Lobectomia cerebrale, tessuto tumorale intracerebrale di origine extracerebrale
01.25.19 ↔	Altra craniectomia, per drenaggio di liquido epidurale o per altri motivi	01.53.99 ↔	Lobectomia cerebrale, altro
01.25.20 ↔	Altra craniectomia, Nuova craniectomia con inserzione di drenaggio	01.59 ↔	Altre asportazioni e distruzione sul cervello e sulle meningi cerebrali, altro
01.25.21 ↔	Altra craniectomia, Nuova craniectomia per rimozione di materiale alloplastico o di sistema di somministrazione farmacologica dalle ossa del cranio o dallo spazio epidurale	01.6X.10 ↔	Asportazione e distruzione di tessuto tumorale dalla base del cranio
01.25.99 ↔	Altra craniectomia, altro	01.6X.11 ↔	Asportazione e distruzione di tessuto tumorale dalla calotta
01.31.00 ↔	Incisione delle meningi cerebrali, NAS	01.6X.20 ↔	Asportazione e distruzione di altro tessuto patologico dalla base del cranio
01.31.10 ↔	Incisione delle meningi cerebrali per evacuazione di ematoma (igroma) subdurale	01.6X.21 ↔	Asportazione e distruzione di altro tessuto patologico dalla calotta
01.31.11 ↔	Incisione delle meningi cerebrali per evacuazione di empiema subdurale	01.6X.22 ↔	Asportazione e distruzione di altro tessuto patologico dalla base del cranio e dalla calotta con meningi cerebrali
01.31.20 ↔	Incisione delle meningi cerebrali per drenaggio di liquido subdurale e subaracnoideo	02.01 ↔	Apertura di suture del cranio
01.31.99 ↔	Incisione delle meningi cerebrali, altro		

02.02 ↔	Riposizionamento di frammenti di frattura affossata del cranio	02.93.31 ↔	Impianto o sostituzione di microelettrodi temporanei per derivazione e stimolazione uniloculare
02.03 ↔	Formazione di opercoli cranici	02.93.32 ↔	Impianto o sostituzione di microelettrodi temporanei per derivazione e stimolazione multiloculare
02.04.00 ↔	Innesto osseo sul cranio, NAS	02.93.33 ↔	Impianto o sostituzione di microelettrodi permanenti per derivazione e stimolazione uniloculare
02.04.10 ↔	Innesto osseo sul cranio, calotta cranica	02.93.34 ↔	Impianto o sostituzione di microelettrodi permanenti per derivazione e stimolazione multiloculare
02.04.99 ↔	Innesto osseo sul cranio, altro	02.93.39 ↔	Impianto o sostituzione di elettrodi per la neurostimolazione intracranica, altro
02.05.00 ↔	Inserzione di placca cranica, NAS	02.93.51 ↔	Rimozione di elettrodi per la neurostimolazione intracranica
02.05.10 ↔	Inserzione di impianto CAD nel neurocranio senza interessamento dello splancnocranio, difetto semplice	07.61 ↔	Asportazione parziale dell'ipofisi, per via frontale
02.05.11 ↔	Inserzione di impianto CAD nel neurocranio senza interessamento dello splancnocranio, difetto maggiore o complesso	07.62 ↔	Asportazione parziale dell'ipofisi, per via trans-sfenoidale
02.05.20 ↔	Inserzione di impianto CAD nel neurocranio con interessamento di orbita, regione temporale o seno frontale, fino a 2 regioni	07.63 ↔	Asportazione parziale dell'ipofisi, per via non specificata
02.05.30 ↔	Inserzione di impianto CAD nel neurocranio con interessamento di più regioni dello splancnocranio, da 3 regioni	07.64 ↔	Asportazione totale dell'ipofisi per via frontale
02.05.41 ↔	Reinserzione di placca cranica autologa	07.65 ↔	Asportazione totale dell'ipofisi per via trans-sfenoidale
02.05.99 ↔	Inserzione di placca cranica, altro	07.68 ↔	Asportazione totale dell'ipofisi, per altra via specificata
02.06.00 ↔	Altri tipi di osteoplastica del cranio, NAS	07.69 ↔	Asportazione totale dell'ipofisi per via non specificata
02.06.10 ↔	Cranioplastica fronto-orbitale per spostamento osseo	18.71.00 ↔	Ricostruzione di padiglione auricolare, NAS
02.06.20 ↔	Riparazione del neurocranio senza interessamento dello splancnocranio, con impianto semplice (cemento osseo, materiale alloplastico)	18.71.10 ↔	Ricostruzione di padiglione auricolare, parziale, NAS
02.06.30 ↔	Riparazione di neurocranio e splancnocranio o del solo splancnocranio, con impianto semplice (cemento osseo, materiale alloplastico)	18.71.11 ↔	Ricostruzione di padiglione auricolare, parziale con espansore tissutale
02.06.99 ↔	Altri tipi di osteoplastica del cranio, altro	18.71.12 ↔	Ricostruzione di padiglione auricolare, parziale con lembo galeale
02.07 ↔	Rimozione di placca del cranio	18.71.13 ↔	Ricostruzione di padiglione auricolare, parziale con innesto di cartilagine
02.11 ↔	Sutura semplice della dura madre	18.71.19 ↔	Ricostruzione di padiglione auricolare, parziale, altro
02.12.00 ↔	Altra riparazione delle meningi cerebrali, NAS	18.71.20 ↔	Ricostruzione di padiglione auricolare, totale, NAS
02.12.10 ↔	Altra riparazione delle meningi cerebrali senza cranioplastica	18.71.21 ↔	Ricostruzione di padiglione auricolare, totale con espansore tissutale
02.12.20 ↔	Altra riparazione delle meningi cerebrali con cranioplastica	18.71.22 ↔	Ricostruzione di padiglione auricolare, totale con lembo galeale
02.12.21 ↔	Altra duraplastica con cranioplastica della convessità	18.71.23 ↔	Ricostruzione di padiglione auricolare, totale con innesto di cartilagine
02.12.22 ↔	Altra duraplastica con cranioplastica del passaggio craniocervicale	18.71.29 ↔	Ricostruzione di padiglione auricolare, totale, altro
02.12.31 ↔	Duraplastica frontobasale con lembo peduncolato	18.71.30 ↔	Impianto di materiale alloplastico nella ricostruzione di padiglione auricolare
02.12.99 ↔	Altra riparazione delle meningi cerebrali, altro	18.71.99 ↔	Ricostruzione di padiglione auricolare, altro
02.13 ↔	Legatura dei vasi delle meningi	20.99.10 ↔	Impianto di ancoraggio osseo nella rocca petrosa, nell'orecchio medio o interno
02.14 ↔	Plessectomia coroidea	20.99.20 ↔	Chiusura di fistola del labirinto
02.2 ↔	Ventricolostomia	20.99.30 ↔	Rimozione di impianto cocleare o di apparecchio acustico impiantabile
02.31 ↔	Shunt fra ventricolo e strutture della testa e del collo	20.99.99 ↔	Altri interventi sull'orecchio medio e interno
02.32 ↔	Shunt fra ventricolo e sistema circolatorio	22.79.00 ↔	Altra riparazione di seno paranasale, NAS
02.33 ↔	Shunt fra ventricolo e cavità toracica	22.79.10 ↔	Riparazione dell'osso frontale
02.34 ↔	Shunt fra ventricolo, cavità addominale e i suoi organi	22.79.11 ↔	Riparazione o cranializzazione di parete dell'osso frontale
02.35 ↔	Shunt fra ventricolo ed apparato urinario	22.79.19 ↔	Altra riparazione di seno paranasale, altro
02.39 ↔	Altri interventi per il drenaggio ventricolare	38.01 ↔	Incisione di vasi intracranici
02.41.00 ↔	Irrigazione ed esplorazione di shunt ventricolare, NAS	38.31 ↔	Resezione di vasi intracranici con anastomosi
02.41.10 ↔	Irrigazione ed esplorazione di shunt ventricolare, parte centrale	38.61 ↔	Altra asportazione di vasi intracranici
02.41.20 ↔	Irrigazione ed esplorazione di shunt ventricolare, parte periferica	38.81 ↔	Altra occlusione chirurgica di vasi intracranici
02.41.99 ↔	Irrigazione ed esplorazione di shunt ventricolare, altro	76.92.20 ↔	Inserzione di impianto CAD nello splancnocranio senza interessamento del neurocranio, fino a 2 regioni
02.42.00 ↔	Sostituzione di shunt ventricolare, NAS	76.92.21 ↔	Inserzione di impianto CAD nello splancnocranio senza interessamento del neurocranio, da 3 regioni in poi
02.42.10 ↔	Sostituzione di shunt ventricolare, parte centrale	76.92.30 ↔	Inserzione di impianto CAD nella mascella, per riparazione plastica di difetto semplice
02.42.20 ↔	Sostituzione di shunt ventricolare, parte periferica	76.92.31 ↔	Inserzione di impianto CAD nella mascella, per riparazione plastica di difetto grande o complesso
02.42.99 ↔	Sostituzione di shunt ventricolare, altro		
02.43 ↔	Rimozione di shunt ventricolare		
02.91 ↔	Separazione di aderenze corticali		
02.92 ↔	Interventi riparativi sul cervello		
02.93.30 ↔	Impianto o sostituzione di elettrodi per la neurostimolazione intracranica, NAS		

Procedura I15-2

00.9A.61 ‡↔	Utilizzo di impianti personalizzati fabbricati prima dell'intervento sulla base di ricostruzioni tridimensionali di immagini	02.05.11 ↔	Inserzione di impianto CAD nel neurocranio senza interessamento dello splancocranio, difetto maggiore o complesso
00.9A.62 ‡↔	Utilizzo di impianti personalizzati adattati prima dell'intervento sulla base di ricostruzioni tridimensionali di immagini	02.05.20 ↔	Inserzione di impianto CAD nel neurocranio con interessamento di orbita, regione temporale o seno frontale, fino a 2 regioni
00.9A.63 ‡↔	Utilizzo di modelli personalizzati fabbricati prima dell'intervento sulla base di ricostruzioni tridimensionali di immagini per navigazione (comprende: incisione, trapanazione, posizionamento)	02.05.30 ↔	Inserzione di impianto CAD nel neurocranio con interessamento di più regioni dello splancocranio, da 3 regioni
00.9A.64 ‡↔	Utilizzo di impianti personalizzati predisposti prima dell'intervento tramite immagini 3D nonché stampanti 3D	76.92.21 ↔	Inserzione di impianto CAD nello splancocranio senza interessamento del neurocranio, da 3 regioni in poi
		76.92.31 ↔	Inserzione di impianto CAD nella mascella, per riparazione plastica di difetto grande o complesso

ADRG I17**Interventi chirurgici sulle ossa facciali**

Procedura nella tabella I17-1

DRG I17Z**Interventi chirurgici sulle ossa facciali****Procedura I17-1**

02.03 ↔	Formazione di opercoli cranici	15.29.12 ↔	Adesiolisi di un solo muscolo extraoculare obliquo
08.43 ↔	Riparazione di entropion o ectropion con resezione cuneiforme	15.29.19 ↔	Adesiolisi di un solo muscolo extraoculare, altro
08.44.00 ↔	Riparazione di entropion o ectropion con ricostruzione della palpebra, NAS	15.29.30 ↔	Distacco di un solo muscolo extraoculare, NAS
08.44.10 ↔	Riparazione di entropion o ectropion con ricostruzione della palpebra, accorciamento orizzontale della palpebra	15.29.31 ↔	Distacco di un solo muscolo extraoculare retto
08.44.99 ↔	Riparazione di entropion o ectropion con ricostruzione della palpebra, altro	15.29.32 ↔	Distacco di un solo muscolo extraoculare obliquo
08.61.10 ↔	Ricostruzione della palpebra con lembo cutaneo	15.29.39 ↔	Distacco di un solo muscolo extraoculare, altro
08.61.11 ↔	Ricostruzione della palpebra con innesto cutaneo	15.29.40 ↔	Rifissazione di un solo muscolo extraoculare, NAS
08.62 ↔	Ricostruzione della palpebra con innesto o lembo di mucosa	15.29.41 ↔	Rifissazione di un solo muscolo extraoculare retto
08.64 ↔	Ricostruzione della palpebra con lembo tarsoconjuntivale	15.29.42 ↔	Rifissazione di un solo muscolo extraoculare obliquo
08.69.00 ↔	Altra ricostruzione della palpebra con lembo o innesto, NAS	15.29.49 ↔	Rifissazione di un solo muscolo extraoculare, altro
08.69.10 ↔	Ricostruzione della palpebra con cartilagine	15.6 ↔	Revisione di intervento su muscolo extraoculare
08.69.11 ↔	Ricostruzione della palpebra con materiale alloplastico	16.01 ↔	Orbitotomia con lembo osseo
08.69.12 ↔	Ricostruzione della palpebra con tecnica di avanzamento e rotazione palpebrale	16.02 ↔	Orbitotomia con inserzione di impianto orbitale
08.69.13 ↔	Ricostruzione della palpebra con allungamento della palpebra superiore	16.23.00 ↔	Biopsia del bulbo oculare e dell'orbita, NAS
08.69.99 ↔	Altra ricostruzione della palpebra con lembo o innesto, altro	16.23.11 ↔	Biopsia dell'orbita, chirurgica a cielo aperto
08.82 ↔	Riparazione di lacerazione della palpebra interessante il margine palpebrale, non a tutto spessore	16.23.12 ↔	Biopsia dell'orbita, transnasale
08.83 ↔	Altra riparazione di lacerazione della palpebra, non a tutto spessore	16.23.21 ↔	Biopsia del bulbo oculare
08.84 ↔	Riparazione di lacerazione della palpebra interessante il margine palpebrale, a tutto spessore	16.23.99 ↔	Biopsia del bulbo oculare e dell'orbita, altro
08.85 ↔	Altra ricostruzione di lacerazione della palpebra, a tutto spessore	16.51.00 ↔	Esenterazione dell'orbita con rimozione di strutture adiacenti, NAS
15.29.00 ↔	Altri interventi su un solo muscolo extraoculare, NAS	16.51.10 ↔	Esenterazione dell'orbita con rimozione di strutture adiacenti, con conservazione della cute palpebrale
15.29.01 ↔	Altri interventi su un solo muscolo extraoculare retto	16.51.11 ↔	Esenterazione dell'orbita con rimozione di strutture adiacenti, senza conservazione della cute palpebrale
15.29.02 ↔	Altri interventi su un solo muscolo extraoculare obliquo	16.51.99 ↔	Esenterazione dell'orbita con rimozione di strutture adiacenti, altro
15.29.09 ↔	Altri interventi su un solo muscolo extraoculare, altro	16.52.00 ↔	Esenterazione dell'orbita con rimozione terapeutica di osso orbitale, NAS
15.29.10 ↔	Adesiolisi di un solo muscolo extraoculare, NAS	16.52.10 ↔	Esenterazione dell'orbita con rimozione terapeutica di osso orbitale, con conservazione della cute palpebrale
15.29.11 ↔	Adesiolisi di un solo muscolo extraoculare retto	16.52.11 ↔	Esenterazione dell'orbita con rimozione terapeutica di osso orbitale, senza conservazione della cute palpebrale
		16.52.99 ↔	Esenterazione dell'orbita con rimozione terapeutica di osso orbitale, altro
		16.59.00 ↔	Altra esenterazione dell'orbita, NAS
		16.59.10 ↔	Altra esenterazione dell'orbita, con conservazione della cute palpebrale
		16.59.11 ↔	Altra esenterazione dell'orbita, senza conservazione della cute palpebrale
		16.59.99 ↔	Altra esenterazione dell'orbita, altro
		16.61.00 ↔	Inserzione secondaria di impianto oculare, NAS

16.61.10 ↔	Inserzione secondaria di impianto oculare, innesto dermoadiposo	27.56.50 ↔	Piccolo omoinnesto di cute nel labbro
16.61.99 ↔	Inserzione secondaria di impianto oculare, altro	27.56.60 ↔	Ampio omoinnesto di cute nel labbro
16.62.00 ↔	Revisione e reinserzione di impianto oculare, NAS	27.56.99 ↔	Altro innesto di cute su labbro e bocca, altro
16.62.10 ↔	Revisione di impianto oculare	27.57.11 ↔	Impianto di lembo a distanza peduncolato su labbro e bocca
16.62.20 ↔	Sostituzione di impianto oculare, inserzione di innesto dermoadiposo	27.57.99 ↔	Innesto di lembo peduncolato o libero su labbro e bocca, altro
16.62.29 ↔	Altra sostituzione di impianto oculare	27.62.00 ↔	Correzione di palatoschisi, NAS
16.62.99 ↔	Revisione e reinserzione di impianto oculare, altro	27.62.10 ↔	Ricostruzione plastica primaria del palato osseo senza innesto osseo
16.63 ↔	Revisione della cavità dopo enucleazione con innesto	27.62.11 ↔	Ricostruzione plastica primaria del palato osseo con innesto osseo
16.64 ↔	Altra revisione della cavità dopo enucleazione	27.62.20 ↔	Ricostruzione plastica secondaria del palato osseo senza innesto osseo
16.65.00 ↔	Innesto secondario ad esenterazione della cavità orbitale, NAS	27.62.99 ↔	Correzione di palatoschisi, altro
16.65.10 ↔	Innesto dermoadiposo secondario ad esenterazione della cavità orbitale	27.63.00 ↔	Revisione di correzione di palatoschisi, NAS
16.65.99 ↔	Innesto secondario ad esenterazione della cavità orbitale, altro	27.63.10 ↔	Revisione di correzione di palatoschisi, Gnatoplastica
16.66 ↔	Altra revisione di eviscerazione della cavità orbitale	27.63.11 ↔	Revisione di correzione di palatoschisi, Gnatoplastica con osteoplastica
16.81 ↔	Riparazione di ferita dell'orbita	27.63.20 ↔	Revisione di correzione di palatoschisi, Correzione secondaria di gnatoschisi
16.82 ↔	Riparazione di rottura del bulbo oculare	27.63.99 ↔	Revisione di correzione di palatoschisi, altro
16.89 ↔	Riparazione di lesione del bulbo oculare o dell'orbita, altro	76.09.10 ↔	Riosteotomia dopo riduzione di frattura
16.98.10 ↔	Ricostruzione dell'orbita, NAS	76.2X.00 ↔	Asportazione o distruzione locale di lesione e tessuto delle ossa facciali, NAS
16.98.19 ↔	Altra ricostruzione della parete orbitale	76.2X.10 ↔	Decorticazione di osso facciale
16.98.20 ↔	Decompressione ossea dell'orbita	76.2X.11 ↔	Asportazione di tessuto periostale delle ossa facciali
16.98.21 ↔	Asportazione di tessuto adiposo dall'orbita	76.2X.12 ↔	Asportazione di tessuto (osteotomia modellante) delle ossa facciali
21.72 ↔	Riduzione aperta di frattura nasale	76.2X.20 ↔	Distruzione di lesione e tessuto delle ossa facciali
22.9X.00 ↔	Altri interventi sui seni paranasali, NAS	76.2X.31 ↔	Prelievo osseo da ossa facciali per innesto
22.9X.10 ↔	Altri interventi sul seno mascellare	76.2X.99 ↔	Asportazione o distruzione locale di lesione delle ossa facciali, altro
22.9X.11 ↔	Altri interventi sul seno etmoidale e sfenoidale	76.31.00 ↔	Mandibolectomia parziale, NAS
22.9X.12 ↔	Altri interventi sul seno frontale	76.31.10 ↔	Mandibolectomia parziale senza ricostruzione
22.9X.13 ↔	Risanamento del seno etmoidale e di uno o diversi altri seni paranasali	76.31.21 ↔	Mandibolectomia parziale, con interruzione della continuità e ricostruzione alloplastica
22.9X.14 ↔	Sfenoetmoidectomia	76.31.29 ↔	Mandibolectomia parziale con altra ricostruzione
22.9X.20 ↔	Interventi su più seni paranasali, radicali	76.31.99 ↔	Mandibolectomia parziale, altro
22.9X.21 ↔	Interventi su più seni paranasali, radicali con accesso alla fossa pterigopalatina	76.39.00 ↔	Ostectomia parziale di altre ossa della faccia, NAS
22.9X.22 ↔	Interventi su più seni paranasali, per via intranasale con drenaggio di ascesso	76.39.11 ↔	Ostectomia parziale di altre ossa della faccia, Ricostruzione di tessuto molle e duro
22.9X.23 ↔	Interventi su più seni paranasali, per via intranasale, con esposizione della base cranica (intervento pansinusale per via intranasale)	76.39.19 ↔	Ostectomia parziale di altre ossa della faccia, altra ricostruzione
22.9X.24 ↔	Interventi su più seni paranasali, per via intranasale, con rimozione parziale della lamina papiracea o incisione della periorbita	76.39.99 ↔	Ostectomia parziale di altre ossa della faccia, altro
22.9X.25 ↔	Interventi su più seni paranasali, con approccio combinato intranasale e dall'esterno	76.41.00 ↔	Mandibolectomia totale con ricostruzione contemporanea, NAS
22.9X.29 ↔	Interventi su più seni paranasali, altro	76.41.99 ↔	Mandibolectomia totale con ricostruzione contemporanea, altro
22.9X.99 ↔	Altri interventi sui seni paranasali, altro	76.42 ↔	Altra mandibolectomia totale
27.32.00 ↔	Asportazione o distruzione ampia di lesione o tessuto del palato osseo, NAS	76.43.00 ↔	Altra ricostruzione della mandibola, NAS
27.32.10 ↔	Asportazione totale per via transorale di lesione o tessuto del palato osseo	76.43.11 ↔	Inserzione di impianto CAD nella mandibola, per riparazione plastica di difetto semplice
27.32.11 ↔	Asportazione radicale per via transmandibolare di lesione o tessuto del palato osseo [resezione in blocco]	76.43.12 ↔	Inserzione di impianto CAD nella mandibola, per riparazione plastica di difetto grande o complesso
27.32.12 ↔	Asportazione radicale per via transfacciale di lesione o tessuto del palato osseo [resezione in blocco]	76.43.99 ↔	Altra ricostruzione della mandibola, altro
27.32.99 ↔	Asportazione o distruzione ampia di lesione o tessuto del palato osseo, altro	76.44.00 ↔	Ostectomia totale di altre ossa facciali con contemporanea ricostruzione, NAS
27.55.00 ↔	Innesto a tutto spessore di cute su labbro e bocca, NAS	76.44.11 ↔	Ostectomia totale di altre ossa facciali, Ricostruzione mediante innesto non vascolarizzato
27.55.10 ↔	Piccolo innesto a tutto spessore su labbro e bocca	76.44.19 ↔	Ostectomia totale di altre ossa facciali con altra ricostruzione
27.55.20 ↔	Ampio innesto a tutto spessore su labbro e bocca	76.44.99 ↔	Ostectomia totale di altre ossa facciali con contemporanea ricostruzione, altro
27.55.99 ↔	Innesto a tutto spessore di cute su labbro e bocca, altro	76.45 ↔	Altra ostectomia totale di altre ossa facciali
27.56.10 ↔	Piccolo innesto cutaneo sottile su labbro e bocca	76.46.00 ↔	Altra ricostruzione di altre ossa facciali, NAS
27.56.20 ↔	Ampio innesto cutaneo a spessore parziale su labbro e bocca	76.46.99 ↔	Altra ricostruzione di altre ossa facciali, altro
27.56.30 ↔	Piccolo eteroinnesto di cute nel labbro	76.5X.00 ↔	Artroplastica temporomandibolare, NAS
27.56.40 ↔	Ampio eteroinnesto di cute nel labbro	76.5X.10 ↔	Condilectomia dell'articolazione temporomandibolare con ricostruzione

76.5X.19 ↔	Altra condilectomia dell'articolazione temporomandibolare	76.65.20 ↔	Osteotomia della mascella, porzione frontale della cresta alveolare con distrazione
76.5X.20 ↔	Discoplastica dell'articolazione temporomandibolare, con ricostruzione	76.65.21 ↔	Osteotomia della mascella, porzione laterale della cresta alveolare con distrazione
76.5X.29 ↔	Altra discoplastica dell'articolazione temporomandibolare	76.65.22 ↔	Osteotomia della mascella, porzione frontale e laterale della cresta alveolare, più segmenti con distrazione
76.5X.30 ↔	Estirpazione del disco articolare dell'articolazione temporomandibolare, con ricostruzione	76.65.99 ↔	Osteoplastica segmentaria [osteotomia] della mascella, altro
76.5X.39 ↔	Altra estirpazione del disco articolare dell'articolazione temporomandibolare	76.66.00 ↔	Osteoplastica totale [osteotomia] della mascella, NAS
76.5X.40 ↔	Resezione del tubercolo articolare dell'articolazione temporomandibolare	76.66.10 ↔	Osteoplastica totale [osteotomia] della mascella senza distrazione
76.5X.41 ↔	Ricostruzione plastica dell'articolazione temporomandibolare	76.66.20 ↔	Osteotomia della mascella tipo Le Fort I, un frammento con distrazione
76.5X.42 ↔	Stabilizzazione articolare (limitante il movimento) dell'articolazione temporomandibolare	76.66.21 ↔	Osteotomia della mascella tipo Le Fort I, due frammenti con distrazione
76.5X.50 ↔	Asportazione artroscopica di corpo libero intra-articolare dall'articolazione temporomandibolare	76.66.22 ↔	Osteotomia della mascella tipo Le Fort I, tre o più frammenti con distrazione
76.5X.59 ↔	Altra asportazione di corpo libero intra-articolare dall'articolazione temporomandibolare	76.66.30 ↔	Ricostruzione plastica e aumento della mascella mediante plastica totale con innesti di apposizione
76.5X.60 ↔	Impianto di endoprotesi dell'articolazione temporomandibolare	76.66.99 ↔	Osteoplastica totale [osteotomia] della mascella, altro
76.5X.61 ↔	Sostituzione di endoprotesi dell'articolazione temporomandibolare	76.67 ↔	Genioplastica riduttiva
76.5X.70 ↔	Impianto di endoprotesi totale dell'articolazione temporomandibolare con componenti prefabbricati	76.68 ↔	Aumento plastico del mento
76.5X.71 ↔	Impianto di endoprotesi totale dell'articolazione temporomandibolare con componenti preparati con sistema CAD-CAM	76.69.10 ↔	Osteotomia tipo Le Fort II o Le Fort III per l'avanzamento del terzo medio della faccia senza distrazione
76.5X.90 ↔	Altra artroplastica temporomandibolare o discoplastica dell'articolazione temporomandibolare	76.69.20 ↔	Osteotomia tipo Le Fort II per l'avanzamento del terzo medio della faccia con distrazione
76.5X.99 ↔	Artroplastica temporomandibolare, altro	76.69.21 ↔	Osteotomia tipo Le Fort II per l'avanzamento del terzo medio della faccia combinata con altra osteotomia con distrazione
76.61.00 ↔	Osteoplastica chiusa [osteotomia] del ramo ascendente della mandibola, NAS	76.69.30 ↔	Osteotomia tipo Le Fort III per l'avanzamento del terzo medio della faccia con distrazione
76.61.10 ↔	Osteoplastica chiusa [osteotomia] del ramo ascendente della mandibola senza distrazione	76.69.40 ↔	Osteotomia tipo Le Fort III per l'avanzamento del terzo medio della faccia, combinata con osteotomia tipo Le Fort I con distrazione
76.61.20 ↔	Osteoplastica chiusa [osteotomia] del ramo ascendente della mandibola con distrazione	76.69.90 ↔	Altra osteotomia per l'avanzamento del terzo medio della faccia
76.61.99 ↔	Osteoplastica chiusa [osteotomia] del ramo ascendente della mandibola, altro	76.70 ↔	Riduzione di frattura della faccia, NAS
76.62.00 ↔	Osteoplastica aperta [osteotomia] del ramo ascendente della mandibola, NAS	76.72 ↔	Riduzione aperta di frattura zigomatica e malare
76.62.10 ↔	Osteoplastica aperta [osteotomia] del ramo ascendente della mandibola senza distrazione	76.74 ↔	Riduzione aperta di frattura mascellare
76.62.20 ↔	Osteoplastica aperta [osteotomia] del ramo ascendente della mandibola con distrazione	76.76.00 ↔	Riduzione aperta di frattura mandibolare, NAS
76.62.99 ↔	Osteoplastica aperta [osteotomia] del ramo ascendente della mandibola, altro	76.76.10 ↔	Riduzione aperta di frattura semplice del corpo della mandibola
76.63.00 ↔	Osteoplastica [osteotomia] del corpo della mandibola, NAS	76.76.11 ↔	Riduzione aperta di frattura combinata del corpo della mandibola
76.63.10 ↔	Osteoplastica [osteotomia] della porzione laterale della cresta alveolare o con interruzione della continuità frontale della mandibola senza distrazione	76.76.20 ↔	Riduzione aperta (dall'esterno) di frattura semplice o combinata del ramo ascendente della mandibola
76.63.11 ↔	Osteoplastica [osteotomia] della porzione frontale della cresta alveolare o con interruzione della continuità del ramo orizzontale della mandibola senza distrazione	76.76.21 ↔	Riduzione aperta (transorale) di frattura semplice o combinata del ramo ascendente della mandibola
76.63.12 ↔	Osteoplastica [osteotomia] per l'avanzamento del mento senza distrazione	76.76.30 ↔	Riduzione aperta (transorale o dall'esterno) di frattura del processo condiloideo della mandibola
76.63.20 ↔	Avanzamento del processo alveolare mediante distrazione orizzontale dopo osteotomia	76.76.99 ↔	Riduzione aperta di frattura mandibolare, altro
76.63.21 ↔	Avanzamento della mandibola mediante distrazione dopo osteotomia del ramo orizzontale della mandibola	76.77.00 ↔	Riduzione aperta di frattura del processo alveolare, NAS
76.63.99 ↔	Osteoplastica [osteotomia] del corpo della mandibola, altro	76.77.10 ↔	Riduzione aperta di frattura del processo alveolare della mascella
76.64 ↔	Altra chirurgia ortognatica della mandibola	76.77.11 ↔	Riduzione aperta di frattura del processo alveolare della mandibola
76.65.00 ↔	Osteoplastica segmentaria [osteotomia] della mascella, NAS	76.77.99 ↔	Riduzione aperta di frattura del processo alveolare, altro
76.65.10 ↔	Osteoplastica segmentaria [osteotomia] della mascella senza distrazione	76.78.11 ↔	Riduzione endoscopica di frattura della parete anteriore del seno frontale
		76.78.21 ↔	Riduzione endoscopica di frattura dell'orbita
		76.79.00 ↔	Altra riduzione aperta di frattura facciale, NAS
		76.79.10 ↔	Altra riduzione aperta di frattura del tetto orbitario
		76.79.11 ↔	Altra riduzione aperta di frattura della parete orbitaria laterale
		76.79.19 ↔	Altra riduzione aperta di altra frattura dell'orbita

76.79.20 ↔	Altra riduzione aperta di frattura della parete del seno frontale	76.79.99 ↔	Altra riduzione aperta di frattura facciale, altro
76.79.30 ↔	Altra riduzione aperta di frattura nasoetmoidale del terzo medio della faccia	76.91.00 ↔	Innesto osseo su ossa facciali, NAS
76.79.31 ↔	Altra riduzione aperta di frattura centrolaterale del terzo medio della faccia	76.91.10 ↔	Innesto su ossa facciali
76.79.39 ↔	Altra riduzione aperta di altra frattura laterale del terzo medio della faccia	76.91.11 ↔	Innesto osseo su ossa facciali, con peduncolo vascolare
76.79.40 ↔	Altra riduzione aperta di fratture combinate del terzo medio della faccia (frattura multipla)	76.91.99 ↔	Innesto osseo su ossa facciali, altro
		76.94 ↔	Riduzione aperta di lussazione temporomandibolare

ADRG I18**Artroscopia comprensiva di biopsia o altri interventi su ossa o articolazioni**

Procedura nella tabella I18-1 o almeno una procedura nella tabella I18-2

DRG I18A**Artroscopia comprensiva di biopsia o altri interventi su ossa o articolazioni, con intervento specifico o età < 16 anni, più di un giorno di degenza**

(Durata del soggiorno > 1 giorno) e (Età < 16 anni o almeno una procedura nella tabella I18-3)

DRG I18B**Artroscopia comprensiva di biopsia o altri interventi su ossa o articolazioni, età > 15 anni, più di un giorno di degenza**

Durata del soggiorno > 1 giorno

DRG I18C**Artroscopia comprensiva di biopsia o altri interventi su ossa o articolazioni, un giorno di degenza****Procedura I18-1**

77.16.10 ↔	Altra incisione della rotula senza sezione, Esplorazione e trapanazione	78.56.99 ↔	Fissazione interna della rotula senza riduzione di frattura, altro
77.16.11 ↔	Altra incisione della rotula senza sezione, Rimozione di corpo estraneo	78.96 ↔	Inserzione di stimolatore di crescita ossea sulla rotula
77.16.12 ↔	Altra incisione della rotula senza sezione, Impianto e rimozione di sistema di somministrazione farmacologica	79.19.30 ↔	Riduzione chiusa di frattura della rotula, con fissazione interna
77.16.13 ↔	Altra incisione della rotula senza sezione, Drenaggio	79.29.00 ↔	Riduzione aperta di frattura di altre ossa specificate, escluse quelle facciali, senza fissazione interna, NAS
77.63.00 ↔	Asportazione e distruzione locale di lesione o tessuto di radio e ulna, NAS	79.29.30 ↔	Riduzione aperta di frattura della rotula, senza fissazione interna
77.63.20 ↔	Sbrigliamento di radio e ulna	79.29.99 ↔	Riduzione aperta di frattura di altre ossa specificate, escluse quelle facciali, senza fissazione interna, altro
77.63.99 ↔	Asportazione e distruzione locale di lesione o tessuto di radio e ulna, altro	79.39.40 ↔	Riduzione aperta di frattura della rotula, con fissazione interna
77.66.20 ↔	Sbrigliamento della rotula	79.59.00 ↔	Riduzione aperta di epifisiolisi di altre ossa specificate, escluse quelle facciali, NAS
77.66.99 ↔	Asportazione e distruzione locale di lesione o tessuto della rotula, altro	79.59.10 ↔	Riduzione aperta di epifisiolisi della rotula
77.67.00 ↔	Asportazione e distruzione locale di lesione o tessuto di tibia e fibula, NAS	79.59.99 ↔	Riduzione aperta di epifisiolisi di altre ossa specificate, escluse quelle facciali, altro
77.67.10 ↔	Asportazione e distruzione locale di lesione o tessuto della tibia	79.86.00 ↔	Riduzione aperta di lussazione del ginocchio, NAS
77.67.11 ↔	Asportazione e distruzione locale di lesione o tessuto della fibula	79.86.10 ↔	Riduzione aperta di lussazione tibio-fibulare prossimale
77.67.20 ↔	Sbrigliamento della tibia	79.86.19 ↔	Riduzione aperta di lussazione femoro-tibiale
77.67.21 ↔	Sbrigliamento della fibula	79.86.99 ↔	Riduzione aperta di lussazione del ginocchio, altro
77.67.99 ↔	Asportazione e distruzione locale di lesione o tessuto di tibia e fibula, altro	80.16.00 ↔	Altra artrotomia del ginocchio, NAS
77.86 ↔	Altra ostectomia parziale della rotula	80.16.10 ↔	Artrotomia artroscopica del ginocchio, lavaggio articolare con drenaggio
77.96 ↔	Ostectomia totale della rotula	80.16.11 ↔	Artrotomia artroscopica del ginocchio, asportazione di corpo libero intra-articolare
78.16.10 ↔	Riduzione chiusa di frattura della rotula con fissatore esterno	80.16.12 ↔	Artrotomia artroscopica del ginocchio, impianto o rimozione di sistema di somministrazione farmacologica
78.16.11 ↔	Riduzione aperta di frattura della rotula con fissatore esterno	80.16.20 ↔	Artrotomia del ginocchio, Lavaggio articolare con drenaggio
78.16.99 ↔	Applicazione di fissatore esterno della rotula (Incl. Riduzione di frattura), altro	80.16.21 ↔	Artrotomia del ginocchio, Asportazione di corpo libero intra-articolare
78.56.00 ↔	Fissazione interna della rotula senza riduzione di frattura, NAS	80.16.99 ↔	Altra artrotomia del ginocchio, altro
78.56.10 ↔	Revisione senza sostituzione di materiale di osteosintesi della rotula	80.46.00 ↔	Incisione di capsula articolare, legamenti o cartilagine del ginocchio, NAS

80.46.10 ↔	Incisione di capsula articolare, legamenti o cartilagine, articolazione del ginocchio	81.95.10 ↔	Sutura del legamento crociato anteriore del ginocchio, per via artroscopica
80.46.20 ↔	Incisione di capsula articolare, legamenti o cartilagine, articolazione tibio-fibulare prossimale	81.95.11 ↔	Sutura del legamento crociato anteriore del ginocchio, chirurgica a cielo aperto
80.46.99 ↔	Incisione di capsula articolare, legamenti o cartilagine del ginocchio, altro	81.95.12 ↔	Sutura del legamento crociato posteriore del ginocchio, per via artroscopica
80.76.00 ↔	Sinoviectomia del ginocchio, NAS	81.95.13 ↔	Sutura del legamento crociato posteriore del ginocchio, chirurgica a cielo aperto
80.76.10 ↔	Sinoviectomia artroscopica dell'articolazione del ginocchio	81.95.14 ↔	Sutura dell'apparato capsulo-legamentoso mediale con coinvolgimento del menisco, per via artroscopica
80.76.11 ↔	Sinoviectomia artroscopica dell'articolazione tibio-fibulare prossimale	81.95.15 ↔	Sutura dell'apparato capsulo-legamentoso mediale con coinvolgimento del menisco, chirurgica a cielo aperto
80.76.20 ↔	Sinoviectomia a cielo aperto dell'articolazione del ginocchio	81.95.16 ↔	Sutura dell'apparato capsulo-legamentoso laterale, per via artroscopica
80.76.21 ↔	Sinoviectomia a cielo aperto dell'articolazione tibio-fibulare prossimale	81.95.17 ↔	Sutura dell'apparato capsulo-legamentoso laterale, chirurgica a cielo aperto
80.76.99 ↔	Sinoviectomia del ginocchio, altro	81.95.18 ↔	Sutura dell'apparato capsulo-legamentoso dorsale, chirurgica a cielo aperto
80.86.00 ↔	Altra asportazione o distruzione locale di lesione dell'articolazione del ginocchio, NAS	81.95.1A ↔	Sutura dell'apparato capsulo-legamentoso dorsale del ginocchio, per via artroscopica
80.86.10 ↔	Asportazione o distruzione locale di lesione dell'articolazione del ginocchio per via artroscopica	81.95.21 ↔	Sutura di capsula o legamento dell'anca, chirurgica a cielo aperto
80.86.11 ↔	Sbrigliamento dell'articolazione del ginocchio	81.95.22 ↔	Sutura di capsula o legamento dell'anca, per via artroscopica
80.86.12 ↔	Asportazione di cisti dell'articolazione del ginocchio	81.96.93 ↔	Altri interventi di riparazione e plastica articolare, Impianto/rimozione di menisco di collagene
80.86.13 ↔	Asportazione di cisti meniscale del ginocchio	81.96.94 ↔	Altri interventi di riparazione e plastica articolare, Impianto/rimozione di menisco di collagene, per via artroscopica
80.86.99 ↔	Altra asportazione o distruzione locale di lesione dell'articolazione del ginocchio, altro	81.99.1A ↔	Revisione artroscopica di articolazione, Articolazione del ginocchio
81.46 ↔	Altra riparazione dei legamenti collaterali del ginocchio	81.99.1B ↔	Revisione artroscopica di articolazione, Articolazione tibio-fibulare prossimale
81.47.10 ↔	Rifissazione di frammento osteocondrale del ginocchio	81.99.2A ↔	Revisione chirurgica a cielo aperto di articolazione, Articolazione del ginocchio
81.47.11 ↔	Rifissazione di frammento osteocondrale del ginocchio, per via artroscopica	81.99.2B ↔	Revisione chirurgica a cielo aperto di articolazione, Articolazione tibio-fibulare prossimale
81.47.12 ↔	Spongoplastica subcondrale del ginocchio	81.99.2C ↔	Interventi artroscopici sulla cartilagine articolare e sui menischi, Articolazione del ginocchio
81.47.13 ↔	Spongoplastica subcondrale del ginocchio, per via artroscopica	81.99.3A ↔	Interventi artroscopici sulla cartilagine articolare, Articolazione tibio-fibulare prossimale
81.47.14 ↔	Rifissazione del menisco, chirurgica a cielo aperto	81.99.3B ↔	Interventi chirurgici a cielo aperto sulla cartilagine articolare e sui menischi, Articolazione del ginocchio
81.47.15 ↔	Rifissazione del menisco, per via artroscopica	81.99.3C ↔	Interventi chirurgici a cielo aperto sulla cartilagine articolare, Articolazione tibio-fibulare prossimale
81.47.19 ↔	Rifissazione ossea di legamento crociato, chirurgica a cielo aperto	81.99.4A ↔	Interventi artroscopici sulla cartilagine articolare e sui menischi, Articolazione del ginocchio
81.47.20 ↔	Rifissazione ossea di legamento crociato, per via artroscopica	81.99.4B ↔	Interventi artroscopici sulla cartilagine articolare, Articolazione tibio-fibulare prossimale
81.47.23 ↔	Perforazione subcondrale del ginocchio, chirurgica a cielo aperto	81.99.4C ↔	Interventi chirurgici a cielo aperto sulla cartilagine articolare, Articolazione tibio-fibulare prossimale
81.47.24 ↔	Perforazione subcondrale del ginocchio, per via artroscopica	81.99.5A ↔	Artrorisi e fissazione temporanea di articolazione, Articolazione del ginocchio
81.47.25 ↔	Perforazione subcondrale del ginocchio con inserzione di impianto acellulare, per via artroscopica	81.99.5B ↔	Artrorisi e fissazione temporanea di articolazione, Articolazione tibio-fibulare prossimale
81.47.26 ↔	Impianto di sostituto cartilagineo metallico personalizzato nel ginocchio	81.99.82 ↔	Altri interventi artroscopici sulle strutture articolari, Articolazione del ginocchio
81.47.27 ↔	Artroplastica di resezione del ginocchio	81.99.9A ↔	Altri interventi chirurgici a cielo aperto sulle strutture articolari, Articolazione tibio-fibulare prossimale
81.47.28 ↔	Perforazione subcondrale dell'articolazione del ginocchio con inserzione di impianto acellulare, chirurgica a cielo aperto	81.9A.1C ↔	Innesto di cartilagine e impianto di colture tissutali prodotte in vitro, articolazione del ginocchio, per via artroscopica
81.47.2A ↔	Impianto di sostituto cartilagineo metallico non personalizzato nel ginocchio	81.9A.2C ↔	Innesto di cartilagine e impianto di colture tissutali prodotte in vitro, articolazione del ginocchio, chirurgica a cielo aperto
81.47.30 ↔	Altra rifissazione e sutura dell'apparato capsulo-legamentoso del ginocchio	81.9A.5C ↔	Innesto cartilagineo con procedura OATS [sistema di transfer osteoarticolare], mosaico-plastica, articolazione del ginocchio, per via artroscopica
81.47.31 ↔	Altra legamentoplastica del ginocchio, chirurgica a cielo aperto	81.9A.6C ↔	Innesto cartilagineo con procedura OATS [sistema di transfer osteoarticolare], mosaico-plastica, articolazione del ginocchio, chirurgica a cielo aperto
81.47.40 ↔	Altra riparazione del ginocchio, Rotula e apparato di sostegno		
81.55 ↔	Revisione senza sostituzione di endoprotesi di ginocchio		
81.95.00 ↔	Sutura della capsula o del legamento in altra parte dell'arto inferiore, NAS		
81.95.09 ↔	Sutura della capsula o del legamento in altra parte dell'arto inferiore, altro		

Procedura I18-2

01.15 ↔	Biopsia del cranio	80.37.30 ↔	Biopsia a cielo aperto delle strutture articolari della caviglia
34.22 ↔	Mediastinoscopia	80.37.99 ↔	Biopsia delle strutture articolari della caviglia, altro
76.11.00 ↔	Biopsia delle ossa facciali, NAS	80.39.00 ↔	Biopsia di strutture articolari di altra sede specificata, NAS
76.11.11 ↔	Biopsia a cielo aperto (con incisione) delle ossa facciali	80.39.21 ↔	Biopsia artroscopica delle strutture articolari dell'articolazione sterno-clavicolare
76.11.99 ↔	Biopsia delle ossa facciali, altro	80.39.29 ↔	Biopsia artroscopica di strutture articolari di altra sede specificata, altro
76.19.11 ↔	Biopsia a cielo aperto (con incisione) dell'articolazione temporomandibolare	80.39.30 ↔	Biopsia a cielo aperto di strutture articolari di altra sede specificata
76.19.12 ↔	Biopsia artroscopica dell'articolazione temporomandibolare	80.39.99 ↔	Biopsia di strutture articolari di altra sede specificata, altro
77.40.20 ↔	Biopsia dell'osso, sede non specificata, Biopsia a cielo aperto	80.6X.00 ↔	Meniscectomia del ginocchio, NAS
77.40.99 ↔	Biopsia dell'osso, sede non specificata, altro	80.6X.10 ↔	Meniscectomia del ginocchio, per via artroscopica, parziale
77.41.00 ↔	Biopsia della scapola, della clavicola, delle coste e dello sterno, NAS	80.6X.11 ↔	Meniscectomia del ginocchio, per via artroscopica, totale
77.41.20 ↔	Biopsia della scapola, della clavicola, delle coste e dello sterno, Biopsia a cielo aperto	80.6X.20 ↔	Meniscectomia del ginocchio, chirurgica a cielo aperto, parziale
77.41.99 ↔	Biopsia della scapola, della clavicola, delle coste e dello sterno, altro	80.6X.21 ↔	Meniscectomia del ginocchio, chirurgica a cielo aperto, totale
77.42.00 ↔	Biopsia dell'omero, NAS	80.6X.99 ↔	Meniscectomia del ginocchio, altro
77.42.20 ↔	Biopsia dell'omero, Biopsia a cielo aperto	80.89.20 ↔	Asportazione o distruzione locale di lesione dell'articolazione sacroiliaca per via artroscopica
77.42.99 ↔	Biopsia dell'omero, altro	80.89.40 ↔	Asportazione o distruzione locale di lesione dell'articolazione di altra sede specificata per via artroscopica
77.43.00 ↔	Biopsia del radio e dell'ulna, NAS	80.96.10 ↔	Asportazione artroscopica dell'articolazione del ginocchio
77.43.20 ↔	Biopsia del radio e dell'ulna, Biopsia a cielo aperto	80.96.20 ↔	Prelievo di cartilagine per innesto dall'articolazione del ginocchio, per via artroscopica
77.43.99 ↔	Biopsia del radio e dell'ulna, altro	80.96.21 ↔	Prelievo di cartilagine per innesto dall'articolazione del ginocchio, chirurgica a cielo aperto
77.45.00 ↔	Biopsia del femore, NAS	81.47.21 ↔	Condroabrasione del ginocchio, chirurgica a cielo aperto
77.45.20 ↔	Biopsia del femore, Biopsia a cielo aperto	81.47.22 ↔	Condroabrasione del ginocchio, per via artroscopica
77.45.99 ↔	Biopsia del femore, altro	81.47.90 ↔	Altra riparazione del ginocchio, per via artroscopica
77.46.00 ↔	Biopsia della rotula, NAS	81.47.99 ↔	Altra riparazione del ginocchio, altro
77.46.20 ↔	Biopsia della rotula, Biopsia a cielo aperto	81.9A.31 ↔	Trapianto autologo su articolazioni di condrociti prodotti da una matrice, articolazione omero-glenoidea, per via artroscopica
77.46.99 ↔	Biopsia della rotula, altro	81.9A.32 ↔	Trapianto autologo su articolazioni di condrociti prodotti da una matrice, articolazione acromio-clavicolare, per via artroscopica
77.47.00 ↔	Biopsia della tibia e fibula, NAS	81.9A.33 ↔	Trapianto autologo su articolazioni di condrociti prodotti da una matrice, articolazione sterno-clavicolare, per via artroscopica
77.47.20 ↔	Biopsia della tibia e fibula, Biopsia a cielo aperto	81.9A.34 ↔	Trapianto autologo su articolazioni di condrociti prodotti da una matrice, gomito, per via artroscopica
77.47.99 ↔	Biopsia della tibia e fibula, altro	81.9A.36 ↔	Trapianto autologo su articolazioni di condrociti prodotti da una matrice, polso, per via artroscopica
77.49.00 ↔	Biopsia di altre ossa specificate, escluse quelle facciali, NAS	81.9A.3A ↔	Trapianto autologo su articolazioni di condrociti prodotti da una matrice, articolazione sacroiliaca, per via artroscopica
77.49.41 ↔	Biopsia di altre ossa specificate, escluse quelle facciali, Biopsia di falangi dei piedi, Biopsia a cielo aperto	81.9A.3B ↔	Trapianto autologo su articolazioni di condrociti prodotti da una matrice, anca, per via artroscopica
77.49.91 ↔	Biopsia di altre ossa specificate, escluse quelle facciali, Biopsia a cielo aperto	81.9A.3C ↔	Trapianto autologo su articolazioni di condrociti prodotti da una matrice, articolazione del ginocchio, per via artroscopica
77.49.99 ↔	Biopsia di altre ossa specificate, escluse quelle facciali, altro	81.9A.3D ↔	Trapianto autologo su articolazioni di condrociti prodotti da una matrice, articolazione tibio-fibulare prossimale, per via artroscopica
79.36.50 ↔	Riduzione aperta di frattura semplice della fibula prossimale, con fissazione interna	81.9A.3E ↔	Trapianto autologo su articolazioni di condrociti prodotti da una matrice, articolazione talocrurale, per via artroscopica
79.36.51 ↔	Riduzione aperta di frattura pluriframmentaria della fibula prossimale, con fissazione interna		
79.B6 ↔	Riduzione assistita artroscopicamente di frattura del ginocchio		
7A.11.12 ↔	Biopsia della colonna vertebrale, chirurgica a cielo aperto		
7A.12.11 ↔	Artroscopia diagnostica della colonna vertebrale		
7A.23 ↔	Incisione della colonna vertebrale		
7A.25 ↔	Asportazione locale di lesione o tessuto osseo di una vertebra		
80.26 ↔	Artroscopia del ginocchio		
80.29.10 ↔	Artroscopia diagnostica dell'articolazione temporomandibolare		
80.29.11 ↔	Artroscopia diagnostica di articolazione del torace		
80.29.99 ↔	Artroscopia di altra sede specificata, altro		
80.36.00 ↔	Biopsia delle strutture articolari del ginocchio, NAS		
80.36.20 ↔	Biopsia artroscopica delle strutture articolari del ginocchio		
80.36.30 ↔	Biopsia a cielo aperto delle strutture articolari del ginocchio		
80.36.99 ↔	Biopsia delle strutture articolari del ginocchio, altro		
80.37.00 ↔	Biopsia delle strutture articolari della caviglia, NAS		

- 81.9A.3F ‡↔ Trapianto autologo su articolazioni di condrociti prodotti da una matrice, articolazione subtalare, per via artroscopica
- 81.9A.3G ‡↔ Trapianto autologo su articolazioni di condrociti prodotti da una matrice, altre articolazioni tarsali e tarsometatarsali, per via artroscopica
- 81.9A.3H ‡↔ Trapianto autologo su articolazioni di condrociti prodotti da una matrice, articolazione metatarsofalangea, per via artroscopica
- 81.9A.3I ‡↔ Trapianto autologo su articolazioni di condrociti prodotti da una matrice, articolazione interfalangea del piede, per via artroscopica
- 81.9A.3J ‡↔ Trapianto autologo su articolazioni di condrociti prodotti da una matrice, altre articolazioni, per via artroscopica
- 81.9A.41 ‡↔ Trapianto autologo su articolazioni di condrociti prodotti da una matrice, articolazione omeroglenoidea, chirurgico a cielo aperto
- 81.9A.42 ‡↔ Trapianto autologo su articolazioni di condrociti prodotti da una matrice, articolazione acromioclavicolare, chirurgico a cielo aperto
- 81.9A.43 ‡↔ Trapianto autologo su articolazioni di condrociti prodotti da una matrice, articolazione sternoclavicolare, chirurgico a cielo aperto
- 81.9A.44 ‡↔ Trapianto autologo su articolazioni di condrociti prodotti da una matrice, gomito, chirurgico a cielo aperto
- 81.9A.46 ‡↔ Trapianto autologo su articolazioni di condrociti prodotti da una matrice, polso, chirurgico a cielo aperto
- 81.9A.4A ‡↔ Trapianto autologo su articolazioni di condrociti prodotti da una matrice, articolazione sacroiliaca, chirurgico a cielo aperto
- 81.9A.4B ‡↔ Trapianto autologo su articolazioni di condrociti prodotti da una matrice, anca, chirurgico a cielo aperto
- 81.9A.4C ‡↔ Trapianto autologo su articolazioni di condrociti prodotti da una matrice, articolazione del ginocchio, chirurgico a cielo aperto
- 81.9A.4D ‡↔ Trapianto autologo su articolazioni di condrociti prodotti da una matrice, articolazione tibio-fibulare prossimale, chirurgico a cielo aperto
- 81.9A.4E ‡↔ Trapianto autologo su articolazioni di condrociti prodotti da una matrice, articolazione talocrurale, chirurgico a cielo aperto
- 81.9A.4F ‡↔ Trapianto autologo su articolazioni di condrociti prodotti da una matrice, articolazione subtalare, chirurgico a cielo aperto
- 81.9A.4G ‡↔ Trapianto autologo su articolazioni di condrociti prodotti da una matrice, altre articolazioni tarsali e tarsometatarsali, chirurgico a cielo aperto
- 81.9A.4H ‡↔ Trapianto autologo su articolazioni di condrociti prodotti da una matrice, articolazione metatarsofalangea, chirurgico a cielo aperto
- 81.9A.4I ‡↔ Trapianto autologo su articolazioni di condrociti prodotti da una matrice, articolazione interfalangea del piede, chirurgico a cielo aperto
- 81.9A.4J ‡↔ Trapianto autologo su articolazioni di condrociti prodotti da una matrice, altre articolazioni, chirurgico a cielo aperto

Procedura I18-3

- 79.39.40 ↔ Riduzione aperta di frattura della rotula, con fissazione interna
- 81.47.14 ↔ Rifissazione del menisco, chirurgica a cielo aperto
- 81.47.15 ↔ Rifissazione del menisco, per via artroscopica
- 81.47.25 ↔ Perforazione subcondrale del ginocchio con inserzione di impianto acellulare, per via artroscopica
- 81.47.28 ↔ Perforazione subcondrale dell'articolazione del ginocchio con inserzione di impianto acellulare, chirurgica a cielo aperto
- 81.9A.31 ‡↔ Trapianto autologo su articolazioni di condrociti prodotti da una matrice, articolazione omeroglenoidea, per via artroscopica
- 81.9A.32 ‡↔ Trapianto autologo su articolazioni di condrociti prodotti da una matrice, articolazione acromioclavicolare, per via artroscopica
- 81.9A.33 ‡↔ Trapianto autologo su articolazioni di condrociti prodotti da una matrice, articolazione sternoclavicolare, per via artroscopica
- 81.9A.34 ‡↔ Trapianto autologo su articolazioni di condrociti prodotti da una matrice, gomito, per via artroscopica
- 81.9A.36 ‡↔ Trapianto autologo su articolazioni di condrociti prodotti da una matrice, polso, per via artroscopica
- 81.9A.3A ‡↔ Trapianto autologo su articolazioni di condrociti prodotti da una matrice, articolazione sacroiliaca, per via artroscopica
- 81.9A.3B ‡↔ Trapianto autologo su articolazioni di condrociti prodotti da una matrice, anca, per via artroscopica
- 81.9A.3C ‡↔ Trapianto autologo su articolazioni di condrociti prodotti da una matrice, articolazione del ginocchio, per via artroscopica
- 81.9A.3D ‡↔ Trapianto autologo su articolazioni di condrociti prodotti da una matrice, articolazione tibio-fibulare prossimale, per via artroscopica
- 81.9A.3E ‡↔ Trapianto autologo su articolazioni di condrociti prodotti da una matrice, articolazione talocrurale, per via artroscopica
- 81.9A.3F ‡↔ Trapianto autologo su articolazioni di condrociti prodotti da una matrice, articolazione subtalare, per via artroscopica
- 81.9A.3G ‡↔ Trapianto autologo su articolazioni di condrociti prodotti da una matrice, altre articolazioni tarsali e tarsometatarsali, per via artroscopica
- 81.9A.3H ‡↔ Trapianto autologo su articolazioni di condrociti prodotti da una matrice, articolazione metatarsofalangea, per via artroscopica
- 81.9A.3I ‡↔ Trapianto autologo su articolazioni di condrociti prodotti da una matrice, articolazione interfalangea del piede, per via artroscopica
- 81.9A.3J ‡↔ Trapianto autologo su articolazioni di condrociti prodotti da una matrice, altre articolazioni, per via artroscopica
- 81.9A.41 ‡↔ Trapianto autologo su articolazioni di condrociti prodotti da una matrice, articolazione omeroglenoidea, chirurgico a cielo aperto
- 81.9A.42 ‡↔ Trapianto autologo su articolazioni di condrociti prodotti da una matrice, articolazione acromioclavicolare, chirurgico a cielo aperto
- 81.9A.43 ‡↔ Trapianto autologo su articolazioni di condrociti prodotti da una matrice, articolazione sternoclavicolare, chirurgico a cielo aperto
- 81.9A.44 ‡↔ Trapianto autologo su articolazioni di condrociti prodotti da una matrice, gomito, chirurgico a cielo aperto
- 81.9A.46 ‡↔ Trapianto autologo su articolazioni di condrociti prodotti da una matrice, polso, chirurgico a cielo aperto
- 81.9A.4A ‡↔ Trapianto autologo su articolazioni di condrociti prodotti da una matrice, articolazione sacroiliaca, chirurgico a cielo aperto
- 81.9A.4B ‡↔ Trapianto autologo su articolazioni di condrociti prodotti da una matrice, anca, chirurgico a cielo aperto

81.9A.4C ‡↔	Trapianto autologo su articolazioni di condrociti prodotti da una matrice, articolazione del ginocchio, chirurgico a cielo aperto	81.9A.4G ‡↔	Trapianto autologo su articolazioni di condrociti prodotti da una matrice, altre articolazioni tarsali e tarsometatarsali, chirurgico a cielo aperto
81.9A.4D ‡↔	Trapianto autologo su articolazioni di condrociti prodotti da una matrice, articolazione tibio-fibulare prossimale, chirurgico a cielo aperto	81.9A.4H ‡↔	Trapianto autologo su articolazioni di condrociti prodotti da una matrice, articolazione metatarso-falangea, chirurgico a cielo aperto
81.9A.4E ‡↔	Trapianto autologo su articolazioni di condrociti prodotti da una matrice, articolazione talocrurale, chirurgico a cielo aperto	81.9A.4I ‡↔	Trapianto autologo su articolazioni di condrociti prodotti da una matrice, articolazione interfalangea del piede, chirurgico a cielo aperto
81.9A.4F ‡↔	Trapianto autologo su articolazioni di condrociti prodotti da una matrice, articolazione subtalare, chirurgico a cielo aperto	81.9A.4J ‡↔	Trapianto autologo su articolazioni di condrociti prodotti da una matrice, altre articolazioni, chirurgico a cielo aperto

ADRG I20**Interventi sul piede**

(Nessuna diagnosi principale nella tabella I20-1 e procedura nella tabella I20-9) o almeno una procedura nella tabella I20-10

DRG I20A**Interventi sul piede con interventi multipli altamente complessi o con intervento altamente complesso con diagnosi complessa o CC estremamente gravi, più di un giorno di degenza**

(Durata del soggiorno > 1 giorno) e (di cui almeno due procedure nella tabella I20-11 o procedura bilaterale nella tabella I20-11 o almeno una procedura nella tabella I20-12 o diagnosi nella tabella I20-2 o procedura nella tabella I20-11 e procedura nella tabella I20-13) e (procedura nella tabella I20-14 e diagnosi nella tabella I20-3 o di cui almeno due procedure nella tabella I20-14 o diagnosi nella tabella I20-4 o procedura nella tabella I20-15 o PCCL > 3 o diagnosi principale nella tabella I20-5 e procedura nella tabella I20-16 e procedura nella tabella I20-17)

DRG I20B**Interventi sul piede con interventi multipli complessi o con intervento altamente complesso con diagnosi complessa o procedura specifica, più di un giorno di degenza, età < 16 anni**

(Durata del soggiorno > 1 giorno) e (di cui almeno due procedure nella tabella I20-11 o procedura bilaterale nella tabella I20-11 o almeno una procedura nella tabella I20-12 o diagnosi nella tabella I20-2 o procedura nella tabella I20-11 e procedura nella tabella I20-13) e (Età < 16 anni o procedura nella tabella I20-18)

DRG I20C**Interventi sul piede con interventi multipli complessi o con intervento altamente complesso con diagnosi complessa, età > 15 anni, o con intervento complesso con diagnosi complessa, od osteomielite/artrite, età < 16 anni, più di un giorno di degenza**

(Durata del soggiorno > 1 giorno) e (di cui almeno due procedure nella tabella I20-11 o procedura bilaterale nella tabella I20-11 o almeno una procedura nella tabella I20-12 o diagnosi nella tabella I20-2 o procedura nella tabella I20-11 e procedura nella tabella I20-13) o (durata del soggiorno > 1 giorno) e (procedura nella tabella I20-11 o diagnosi nella tabella I20-6 o diagnosi nella tabella I20-4 o Intervento su più localizzazioni) e (procedura nella tabella I20-11 e diagnosi nella tabella I20-3 o Età < 16 anni o diagnosi nella tabella I20-4)

DRG I20D**Interventi sul piede, con intervento complesso o lesione dei tessuti molli o intervento su localizzazioni multiple, età > 15 anni, o intervento specifico o diagnosi complessa, più di un giorno di degenza**

(Durata del soggiorno > 1 giorno) e (procedura nella tabella I20-11 o diagnosi nella tabella I20-6 o diagnosi nella tabella I20-4 o Intervento su più localizzazioni) o (durata del soggiorno > 1 giorno) e (procedura nella tabella I20-19 o procedura nella tabella I20-20 o diagnosi principale nella tabella I20-7 o procedura bilaterale nella tabella I20-21 o diagnosi nella tabella I20-8)

DRG I20E**Interventi sul piede, più di un giorno di degenza, età < 16 anni**

(Durata del soggiorno > 1 giorno) e (Età < 16 anni)

DRG I20F**Interventi sul piede, più di un giorno di degenza, età > 15 anni**

Durata del soggiorno > 1 giorno

DRG I20G**Interventi sul piede, un giorno di degenza****Diagnosi I20-1**

C40.1	Tumore Maligno: Ossa corte dell'arto superiore	M24.34	Lussazione e sublussazione patologiche di articolazione non classificata altrove: Mano
C47.1	Tumore Maligno: Nervi periferici dell'arto superiore, inclusa la spalla	M24.44	Lussazione e sublussazione recidivanti di articolazione: Mano
C49.1	Tumore Maligno: Tessuto connettivo e tessuti molli dell'arto superiore, inclusa la spalla	M24.54	Contrattura articolare: Mano
D16.1	Tumore benigno: Ossa corte dell'arto superiore	M24.64	Anchilosi articolare: Mano
D21.1	Tumore benigno: Connettivo ed altri tessuti molli dell'arto superiore, inclusa la spalla	M24.84	Altre specifiche lesioni articolari non classificate altrove: Mano
M00.04	Artrite e poliartrite stafilococcica: Mano	M24.94	Lesione articolare non specificata: Mano
M00.14	Artrite e poliartrite pneumococcica: Mano	M25.04	Emartrosi: Mano
M00.24	Altre artriti e poliartriti streptococciche: Mano	M25.14	Fistola articolare: Mano
M00.84	Artrite e poliartrite da altri batteri specificati: Mano	M25.24	Iperlassità articolare: Mano
M00.94	Artrite piogenica non specificata: Mano	M25.34	Altra instabilità articolare: Mano
M02.04	Artropatia successiva a bypass intestinale: Mano	M25.44	Versamento articolare: Mano
M02.14	Artropatia post-dissenterica: Mano	M25.54	Dolore articolare: Mano
M02.24	Artropatia post-vaccinale: Mano	M25.64	Rigidità articolare non classificata altrove: Mano
M02.34	Malattia di Reiter: Mano	M25.74	Osteofitosi: Mano
M02.84	Altre artropatie reattive: Mano	M25.84	Altri disturbi articolari specificati: Mano
M02.94	Artropatia reattiva non specificata: Mano	M25.94	Disturbo articolare non specificato: Mano
M11.04	Malattia da deposito di cristalli di idrossiapatite: Mano	M65.84	Altre sinoviti e tenosinoviti: Mano
M11.14	Condrococalinosi familiare: Mano	M66.24	Rottura spontanea di tendini estensori: Mano
M11.24	Altra condrococalinosi: Mano	M66.30	Rottura spontanea di tendini flessori: Localizzazioni multiple
M11.84	Altra artropatia, specificata, da microcristalli: Mano	M66.34	Rottura spontanea di tendini flessori: Mano
M11.94	Artropatia da microcristalli non specificata: Mano	M72.0	Fibromatosi della fascia palmare [Dupuytren]
M12.14	Malattia di Kaschin-Beck: Mano	M84.14	Mancato consolidamento di frattura [pseudoartrosi]: Mano
M12.24	Sinovite villonodulare (pigmentata): Mano	M84.24	Consolidamento ritardato di frattura: Mano
M12.34	Reumatismo palindromico: Mano	M84.34	Frattura da stress non classificata altrove: Mano
M12.44	Ildrartrosi intermittente: Mano	M84.44	Frattura patologica non classificata altrove: Mano
M12.54	Artropatia traumatica: Mano	M86.04	Osteomielite acuta ematogena: Mano
M12.84	Altre artropatie specificate non classificate altrove: Mano	M86.14	Altra osteomielite acuta: Mano
M13.14	Monoartrite non classificata altrove: Mano	M86.24	Osteomielite subacuta: Mano
M13.84	Altre artriti specificate: Mano	M86.34	Osteomielite cronica multifocale: Mano
M13.94	Artrite non specificata: Mano	M86.44	Osteomielite cronica con fistola: Mano
M15.1	Noduli di Heberden (con artropatia)	M86.54	Altra osteomielite cronica ematogena: Mano
M15.2	Noduli di Bouchard (con artropatia)	M86.64	Altra osteomielite cronica: Mano
M18.0	Artrosi primaria della prima articolazione carpometacarpica bilaterale (rizartrosi)	M86.84	Altra osteomielite: Mano
M18.1	Altra artrosi primaria della prima articolazione carpometacarpica	M86.94	Osteomielite non specificata: Mano
M18.2	Artrosi post-traumatica bilaterale della prima articolazione carpometacarpica	M87.14	Osteonecrosi da farmaci: Mano
M18.3	Altra artrosi post-traumatica della prima articolazione carpometacarpica	M87.24	Osteonecrosi da un trauma anteriore: Mano
M18.4	Altra artrosi secondaria bilaterale della prima articolazione carpometacarpica	M87.34	Altra osteonecrosi secondaria: Mano
M18.5	Altra artrosi secondaria della prima articolazione carpometacarpica	M87.84	Altra osteonecrosi: Mano
M18.9	Artrosi, non specificata, della prima articolazione carpometacarpica	M87.94	Osteonecrosi non specificata: Mano
M19.04	Artrosi primaria di altre articolazioni: Mano	M89.64	Osteopatia consecutiva a poliomielite: Mano
M19.14	Artrosi post-traumatica di altre articolazioni: Mano	Q68.1	Deformazione congenita della mano
M19.24	Artrosi secondaria di altre articolazioni: Mano	Q71.0	Assenza completa dell' arto(i) superiore(i)
M19.94	Artrosi non specificata: Mano	Q71.1	Assenza completa del braccio e dell' avambraccio con presenza di mano
M20.0	Deformità di uno o più dita della mano	Q71.3	Assenza di mano o dito(a)
M21.84	Altre deformità acquisite degli arti specificate: Mano	Q71.6	Bidattilia [Mano a chele di aragosta]
M21.94	Deformità acquisita di arto non specificata: Mano	S56.0	Traumatismo di muscoli e di tendini flessori del pollice a livello dell'avambraccio
M24.04	Corpo libero endoarticolare: Mano	S56.1	Traumatismo di muscoli e di tendini flessori di altre(o) dita(o) a livello dell'avambraccio
M24.14	Altri disturbi delle cartilagini articolari: Mano	S56.3	Traumatismo di muscoli o di tendini estensori o abduttori del pollice a livello dell'avambraccio
		S56.4	Traumatismo di muscoli e di tendini estensori di altre(o) dita(o) a livello dell'avambraccio
		S62.20	Frattura del primo osso metacarpale: Parte non specificata

S62.21	Frattura del primo osso metacarpale: Base	S63.12	Lussazione di dito della mano: (Articolazione) interfalangea
S62.22	Frattura del primo osso metacarpale: Corpo	S63.2	Lussazioni multiple di dita della mano
S62.23	Frattura del primo osso metacarpale: Collo	S63.3	Rottura traumatica di legamento del polso e del carpo
S62.24	Frattura del primo osso metacarpale: Testa	S63.4	Rottura traumatica di legamento di dito della mano a livello della(e) articolazione(i) metacarpofalangea(e) e interfalangea(e)
S62.30	Frattura di altro osso metacarpale: Parte non specificata	S63.51	Distorsione e distrazione del polso: (Articolazione) carpale
S62.31	Frattura di altro osso metacarpale: Base	S63.52	Distorsione e distrazione del polso: (Legamento) (Articolazione) radiocarpico(a)
S62.32	Frattura di altro osso metacarpale: Corpo	S63.53	Distorsione e distrazione del polso: (Articolazione) carpometacarpica
S62.33	Frattura di altro osso metacarpale: Collo	S63.58	Distorsione e distrazione del polso: Altre parti
S62.34	Frattura di altro osso metacarpale: Testa	S63.60	Distorsione e distrazione di dito(a) della mano: Parte non specificata
S62.4	Fratture multiple di ossa metacarpali	S63.61	Distorsione e distrazione di dito(a) della mano: (Articolazione) metacarpofalangea
S62.50	Frattura del pollice: Parte non specificata	S63.62	Distorsione e distrazione di dito(a) della mano: (Articolazione) interfalangea
S62.51	Frattura del pollice: Falange prossimale	S63.68	Distorsione e distrazione di dito(a) della mano: Altre parti
S62.52	Frattura del pollice: Falange distale	S63.7	Distorsione e distrazione di altre e non specificate parti della mano
S62.60	Frattura di altro dito della mano: Parte non specificata	T87.0	Complicanze di reimpianto di (parte di) arto superiore
S62.61	Frattura di altro dito della mano: Falange prossimale		
S62.62	Frattura di altro dito della mano: Falange media		
S62.63	Frattura di altro dito della mano: Falange distale		
S62.7	Fratture multiple delle dita della mano		
S62.8	Frattura di altre e non specificate parti del polso e della mano		
S63.03	Lussazione del polso: (Articolazione) mediocarpica		
S63.04	Lussazione del polso: (Articolazione) carpometacarpica		
S63.08	Lussazione del polso: Altro		
S63.10	Lussazione di dito della mano: Parte non specificata		
S63.11	Lussazione di dito della mano: (Articolazione) metacarpofalangea		

Procedura I20-10

04.44 ↔	Liberazione del tunnel tarsale	77.18.34 ↔	Altra incisione di altre ossa del tarso senza sezione, Drenaggio
77.08.00 ↔	Sequestrectomia del tarso e del metatarso, NAS	77.18.39 ↔	Altra incisione di altre ossa del tarso senza sezione, altro
77.08.10 ↔	Sequestrectomia del tarso e del metatarso, senza impianto di sistema di somministrazione farmacologica	77.18.40 ↔	Altra incisione del metatarso senza sezione, NAS
77.08.11 ↔	Sequestrectomia del tarso e del metatarso, con impianto di sistema di somministrazione farmacologica	77.18.41 ↔	Altra incisione del metatarso senza sezione, Esplorazione e trapanazione
77.08.99 ↔	Sequestrectomia del tarso e del metatarso, altro	77.18.42 ↔	Altra incisione del metatarso senza sezione, Rimozione di corpo estraneo
77.18.10 ↔	Altra incisione del talo senza sezione, NAS	77.18.43 ↔	Altra incisione del metatarso senza sezione, Impianto e rimozione di sistema di somministrazione farmacologica
77.18.11 ↔	Altra incisione del talo senza sezione, Esplorazione e trapanazione	77.18.44 ↔	Altra incisione del metatarso senza sezione, Drenaggio
77.18.12 ↔	Altra incisione del talo senza sezione, Rimozione di corpo estraneo	77.18.49 ↔	Altra incisione del metatarso senza sezione, altro
77.18.13 ↔	Altra incisione del talo senza sezione, Impianto e rimozione di sistema di somministrazione farmacologica	77.18.99 ↔	Altra incisione di tarso e metatarso senza sezione, altro
77.18.14 ↔	Altra incisione del talo senza sezione, Drenaggio	77.28.00 ↔	Osteotomia cuneiforme del tarso e metatarso, NAS
77.18.19 ↔	Altra incisione del talo senza sezione, altro	77.28.00 ↔	Osteotomia cuneiforme del tarso e metatarso, NAS
77.18.20 ↔	Altra incisione del calcagno senza sezione, NAS	77.28.10 ↔	Osteotomia cuneiforme del talo
77.18.21 ↔	Altra incisione del calcagno senza sezione, Esplorazione e trapanazione	77.28.10 ↔	Osteotomia cuneiforme del talo
77.18.22 ↔	Altra incisione del calcagno senza sezione, Rimozione di corpo estraneo	77.28.20 ↔	Osteotomia cuneiforme del calcagno
77.18.23 ↔	Altra incisione del calcagno senza sezione, Impianto e rimozione di sistema di somministrazione farmacologica	77.28.20 ↔	Osteotomia cuneiforme del calcagno
77.18.24 ↔	Altra incisione del calcagno senza sezione, Drenaggio	77.28.30 ↔	Osteotomia cuneiforme di altre ossa tarsali
77.18.29 ↔	Altra incisione del calcagno senza sezione, altro	77.28.30 ↔	Osteotomia cuneiforme di altre ossa tarsali
77.18.30 ↔	Altra incisione di altre ossa del tarso senza sezione, NAS	77.28.40 ↔	Osteotomia cuneiforme del metatarso
77.18.31 ↔	Altra incisione di altre ossa del tarso senza sezione, Esplorazione e trapanazione	77.28.40 ↔	Osteotomia cuneiforme del metatarso
77.18.32 ↔	Altra incisione di altre ossa del tarso senza sezione, Rimozione di corpo estraneo	77.28.99 ↔	Osteotomia cuneiforme del tarso e metatarso, altro
77.18.33 ↔	Altra incisione di altre ossa del tarso senza sezione, Impianto e rimozione di sistema di somministrazione farmacologica	77.28.99 ↔	Osteotomia cuneiforme del tarso e metatarso, altro
		77.29.40 ↔	Osteotomia cuneiforme di falangi dei piedi
		77.38.00 ↔	Altra sezione del tarso e metatarso, NAS
		77.38.00 ↔	Altra sezione del tarso e metatarso, NAS
		77.38.10 ↔	Osteotomia rotativa del tarso
		77.38.10 ↔	Osteotomia rotativa del tarso
		77.38.11 ↔	Corticotomia per osteogenesi distrattiva del tarso
		77.38.11 ↔	Corticotomia per osteogenesi distrattiva del tarso
		77.38.12 ↔	Osteotomia complessa (pluridimensionale) (con correzione assiale) del tarso

77.38.12 ↔ Osteotomia complessa (pluridimensionale) (con correzione assiale) del tarso	78.18.13 ↔ Riduzione aperta di frattura del calcagno e del talo con fissatore esterno
77.38.13 ↔ Osteotomia complessa (pluridimensionale) (con correzione assiale) del metatarso	78.18.14 ↔ Riduzione aperta di frattura pluriframmentaria di altre ossa tarsali con fissatore esterno
77.38.13 ↔ Osteotomia complessa (pluridimensionale) (con correzione assiale) del metatarso	78.18.15 ↔ Riduzione aperta di frattura pluriframmentaria del metatarso con fissatore esterno
77.38.19 ↔ Altra sezione del tarso	78.18.99 ↔ Applicazione di fissatore esterno di tarso e metatarso (Incl. Riduzione di frattura), altro
77.38.19 ↔ Altra sezione del tarso	78.19.30 ↔ Riduzione chiusa di frattura di falangi dei piedi con fissatore esterno
77.38.29 ↔ Altra sezione del metatarso	78.19.31 ↔ Riduzione aperta di frattura di falangi dei piedi con fissatore esterno
77.38.29 ↔ Altra sezione del metatarso	78.28.00 ↔ Accorciamento di tarso e metatarso, NAS
77.38.99 ↔ Altra sezione del tarso e metatarso, altro	78.28.00 ↔ Accorciamento di tarso e metatarso, NAS
77.38.99 ↔ Altra sezione del tarso e metatarso, altro	78.28.10 ↔ Epifisiodesi temporanea di tarso e metatarso
77.39.40 ↔ Osteotomia correttiva di falangi dei piedi	78.28.10 ↔ Epifisiodesi temporanea di tarso e metatarso
77.48.00 ↔ Biopsia del tarso e metatarso, NAS	78.28.11 ↔ Epifisiodesi permanente di tarso e metatarso
77.48.20 ↔ Biopsia del tarso e metatarso, Biopsia a cielo aperto	78.28.11 ↔ Epifisiodesi permanente di tarso e metatarso
77.48.99 ↔ Biopsia del tarso e metatarso, altro	78.28.12 ↔ Epifisiolisi terapeutica di tarso e metatarso
77.51 ↔ Correzione di alluce valgo e rigido con asportazione di esostosi, correzione dei tessuti molli e osteotomia del primo metatarso	78.28.12 ↔ Epifisiolisi terapeutica di tarso e metatarso
77.52 ↔ Correzione di alluce valgo e rigido con asportazione di esostosi, correzione dei tessuti molli e artrodesi	78.28.20 ↔ Altro accorciamento del calcagno
77.53 ↔ Correzione di alluce valgo e rigido con altra asportazione di esostosi e correzione dei tessuti molli	78.28.20 ↔ Altro accorciamento del calcagno
77.54 ↔ Asportazione o correzione con osteotomia del quinto metatarso	78.28.21 ↔ Altro accorciamento di altre ossa tarsali
77.56 ↔ Riparazione di dito del piede a martello	78.28.21 ↔ Altro accorciamento di altre ossa tarsali
77.57 ↔ Riparazione di dito del piede ad artiglio	78.28.22 ↔ Altro accorciamento del metatarso
77.58 ↔ Altra asportazione, fusione (artrodesi) o riparazione di dita del piede	78.28.22 ↔ Altro accorciamento del metatarso
77.5A ↔ Altra asportazione di esostosi per alluce valgo e rigido	78.28.22 ↔ Altro accorciamento del metatarso
77.68.00 ↔ Asportazione e distruzione locale di lesione o tessuto di tarso e metatarso, NAS	78.28.99 ↔ Accorciamento di tarso e metatarso, altro
77.68.10 ↔ Asportazione e distruzione locale di lesione o tessuto del tarso	78.28.99 ↔ Accorciamento di tarso e metatarso, altro
77.68.11 ↔ Asportazione e distruzione locale di lesione o tessuto del metatarso	78.29.40 ↔ Epifisiodesi temporanea di falangi dei piedi
77.68.20 ↔ Sbrigliamento del tarso	78.29.41 ↔ Epifisiodesi permanente di falangi dei piedi
77.68.21 ↔ Sbrigliamento del metatarso	78.29.42 ↔ Epifisiolisi terapeutica di falangi dei piedi
77.68.99 ↔ Asportazione e distruzione locale di lesione o tessuto di tarso e metatarso, altro	78.29.49 ↔ Altro accorciamento di falangi dei piedi
77.69.13 ↔ Asportazione e distruzione locale di lesione o tessuto delle falangi dei piedi	78.38.00 ↔ Allungamento di tarso e metatarso, NAS
77.69.23 ↔ Sbrigliamento di falangi dei piedi	78.38.00 ↔ Allungamento di tarso e metatarso, NAS
77.78 ↔ Altra ostectomia parziale del tarso e del metatarso	78.38.10 ↔ Allungamento del calcagno
77.89.40 ↔ Altra ostectomia parziale di falangi dei piedi	78.38.10 ↔ Allungamento del calcagno
77.98.00 ↔ Ostectomia totale del tarso e del metatarso, NAS	78.38.19 ↔ Allungamento di altre ossa tarsali
77.98.00 ↔ Ostectomia totale del tarso e del metatarso, NAS	78.38.19 ↔ Allungamento di altre ossa tarsali
77.98.10 ↔ Ostectomia totale del tarso	78.38.20 ↔ Allungamento del metatarso
77.98.10 ↔ Ostectomia totale del tarso	78.38.20 ↔ Allungamento del metatarso
77.98.11 ↔ Ostectomia totale del metatarso	78.38.99 ↔ Allungamento di tarso e metatarso, altro
77.98.11 ↔ Ostectomia totale del metatarso	78.38.99 ↔ Allungamento di tarso e metatarso, altro
77.98.99 ↔ Ostectomia totale del tarso e del metatarso, altro	78.39.30 ↔ Allungamento di falangi dei piedi
77.98.99 ↔ Ostectomia totale del tarso e del metatarso, altro	78.39.30 ↔ Allungamento di falangi dei piedi
77.99.40 ↔ Ostectomia totale di falangi dei piedi	78.48 ↔ Altri interventi di riparazione o plastica su tarso e metatarso
78.08.11 ↔ Innesto osseo del tarso e del metatarso, con peduncolo vascolare senza anastomosi microvascolare	78.49.13 ↔ Altri interventi di riparazione o plastica su falangi dei piedi
78.08.13 ↔ Innesto osteocondrale del tarso e del metatarso, autogeno e allogenic	78.58.00 ↔ Fissazione interna di tarso e metatarso senza riduzione di frattura, NAS
78.09.41 ↔ Innesto osseo di falangi dei piedi, con peduncolo vascolare senza anastomosi microvascolare	78.58.10 ↔ Revisione senza sostituzione di materiale di osteosintesi di tarso e metatarso
78.09.42 ↔ Innesto osteocondrale di falangi dei piedi, autogeno e allogenic	78.58.99 ↔ Fissazione interna di tarso e metatarso senza riduzione di frattura, altro
78.18.10 ↔ Riduzione chiusa di frattura del calcagno con fissatore esterno	78.59.40 ↔ Revisione senza sostituzione di materiale di osteosintesi di falangi dei piedi
78.18.11 ↔ Riduzione chiusa di frattura di altre ossa tarsali e metatarsali con fissatore esterno	78.98 ↔ Inserzione di stimolatore di crescita sul tarso e metatarso
78.18.12 ↔ Riduzione aperta di frattura semplice di altre ossa tarsali e metatarsali con fissatore esterno	79.17.00 ↔ Riduzione chiusa di frattura del tarso e metatarso, con fissazione interna, NAS
	79.17.00 ↔ Riduzione chiusa di frattura del tarso e metatarso, con fissazione interna, NAS
	79.17.10 ↔ Riduzione chiusa di frattura del calcagno, con fissazione interna con placca a stabilità angolare
	79.17.10 ↔ Riduzione chiusa di frattura del calcagno, con fissazione interna con placca a stabilità angolare
	79.17.11 ↔ Riduzione chiusa di frattura del calcagno mediante fissazione interna con tecnica mini-invasiva con palloncino

79.17.11 ↔	Riduzione chiusa di frattura del calcagno mediante fissazione interna con tecnica mini-invasiva con palloncino	80.18.12 ↔	Artrotomia artroscopica del piede e delle dita del piede, impianto o rimozione di sistema di somministrazione farmacologica
79.17.19 ↔	Riduzione chiusa di frattura del calcagno, con altra fissazione interna (es. vite, placca, filo)	80.18.20 ↔	Artrotomia del piede e delle dita del piede, lavaggio articolare con drenaggio
79.17.19 ↔	Riduzione chiusa di frattura del calcagno, con altra fissazione interna (es. vite, placca, filo)	80.18.21 ↔	Artrotomia del piede e delle dita del piede, asportazione di corpo libero intra-articolare
79.17.29 ↔	Riduzione chiusa di altre ossa tarsali e metatarsali, con fissazione interna (es. vite, placca (con stabilità angolare), filo)	80.18.99 ↔	Altra artrotomia del piede e delle dita del piede, altro
79.17.29 ↔	Riduzione chiusa di altre ossa tarsali e metatarsali, con fissazione interna (es. vite, placca (con stabilità angolare), filo)	80.27 ↔	Artroscopia della caviglia
79.17.99 ↔	Riduzione chiusa di frattura del tarso e metatarso, con fissazione interna, altro	80.28 ↔	Artroscopia del piede e delle dita del piede
79.17.99 ↔	Riduzione chiusa di frattura del tarso e metatarso, con fissazione interna, altro	80.37.20 ↔	Biopsia artroscopica delle strutture articolari della caviglia
79.18 ↔	Riduzione chiusa di frattura delle falangi del piede, con fissazione interna	80.38.00 ↔	Biopsia delle strutture articolari del piede e delle dita del piede, NAS
79.27.00 ↔	Riduzione aperta di frattura del tarso e metatarso, senza fissazione interna, NAS	80.38.20 ↔	Biopsia artroscopica delle strutture articolari del piede e delle dita del piede
79.27.10 ↔	Riduzione aperta di frattura di talo e calcagno, senza fissazione interna	80.38.30 ↔	Biopsia a cielo aperto delle strutture articolari del piede e delle dita del piede
79.27.11 ↔	Riduzione aperta di frattura semplice di altre ossa tarsali e metatarsali, senza fissazione interna	80.38.99 ↔	Biopsia delle strutture articolari del piede e delle dita del piede, altro
79.27.12 ↔	Riduzione aperta di frattura pluriframmentaria di altre ossa tarsali e metatarsali, senza fissazione interna	80.48.00 ↔	Incisione di capsula articolare, legamenti o cartilagine del piede e delle dita del piede, NAS
79.27.99 ↔	Riduzione aperta di frattura del tarso e metatarso, senza fissazione interna, altro	80.48.10 ↔	Incisione di capsula articolare, legamenti o cartilagine, articolazione metatarso-falangea
79.28 ↔	Riduzione aperta di frattura delle falangi del piede, senza fissazione interna	80.48.20 ↔	Incisione di capsula articolare, legamenti o cartilagine, articolazione interfalangea del piede
79.37.00 ↔	Riduzione aperta di frattura di tarso e metatarso, con fissazione interna, NAS	80.48.99 ↔	Incisione di capsula articolare, legamenti o cartilagine del piede e delle dita del piede, altro
79.37.10 ↔	Riduzione aperta di frattura del calcagno e del talo, con fissazione interna con placca	80.77.10 ↔	Sinoviectomia artroscopica dell'articolazione talocrurale
79.37.11 ↔	Riduzione aperta di frattura del calcagno e del talo, con altra fissazione interna	80.77.11 ↔	Sinoviectomia artroscopica dell'articolazione subtalare
79.37.20 ↔	Riduzione aperta di frattura pluriframmentaria di altre ossa tarsali, con fissazione interna con placca	80.77.20 ↔	Sinoviectomia a cielo aperto dell'articolazione talocrurale
79.37.21 ↔	Riduzione aperta di frattura pluriframmentaria di altre ossa tarsali, con altra fissazione interna	80.77.21 ↔	Sinoviectomia a cielo aperto dell'articolazione subtalare
79.37.30 ↔	Riduzione aperta di frattura pluriframmentaria del metatarso, con fissazione interna	80.77.99 ↔	Sinoviectomia della caviglia, altro
79.37.40 ↔	Riduzione aperta di frattura semplice di altre ossa tarsali e metatarsali, con fissazione interna	80.78.00 ↔	Sinoviectomia del piede e delle dita del piede, NAS
79.37.99 ↔	Riduzione aperta di frattura di tarso e metatarso, con fissazione interna, altro	80.78.10 ↔	Sinoviectomia artroscopica dell'articolazione tarsometatarsale
79.38 ↔	Riduzione aperta di frattura delle falangi del piede, con fissazione interna	80.78.11 ↔	Sinoviectomia artroscopica dell'articolazione metatarso-falangea
79.67 ↔	Sbrigliamento di frattura esposta di tarso e metatarso	80.78.19 ↔	Altra sinoviectomia artroscopica del piede e delle dita del piede
79.68 ↔	Sbrigliamento di frattura esposta delle falangi del piede	80.78.20 ↔	Sinoviectomia a cielo aperto dell'articolazione tarsometatarsale
79.87.10 ↔	Riduzione aperta di lussazione tibio-tarsale	80.78.21 ↔	Sinoviectomia a cielo aperto dell'articolazione metatarso-falangea
79.87.20 ↔	Riduzione aperta di lussazione talo-calcaneare	80.78.29 ↔	Altra sinoviectomia a cielo aperto del piede e delle dita del piede
79.87.99 ↔	Riduzione aperta di lussazione della caviglia, altro	80.78.99 ↔	Sinoviectomia del piede e delle dita del piede, altro
79.88.00 ↔	Riduzione aperta di lussazione del piede e delle dita del piede, NAS	80.87.10 ↔	Asportazione o distruzione locale di lesione dell'articolazione talocrurale per via artroscopica
79.88.10 ↔	Riduzione aperta di lussazione falango-falangea del piede	80.87.20 ↔	Asportazione o distruzione locale di lesione dell'articolazione subtalare per via artroscopica
79.88.20 ↔	Riduzione aperta di lussazione metatarso-falangea	80.88.00 ↔	Altra asportazione o distruzione locale di lesione dell'articolazione del piede e delle dita del piede, NAS
79.88.99 ↔	Riduzione aperta di lussazione del piede e delle dita del piede, altro	80.88.10 ↔	Asportazione o distruzione locale di lesione dell'articolazione del piede e delle dita del piede per via artroscopica
79.B7 ↔	Riduzione assistita artroscopicamente di frattura della caviglia	80.88.20 ↔	Sbrigliamento dell'articolazione metatarso-falangea
80.18.00 ↔	Altra artrotomia del piede e delle dita del piede, NAS	80.88.21 ↔	Asportazione di cisti dell'articolazione metatarso-falangea
80.18.10 ↔	Artrotomia artroscopica del piede e delle dita del piede, lavaggio articolare con drenaggio	80.88.29 ↔	Altra asportazione o distruzione locale di lesione metatarso-falangea
80.18.11 ↔	Artrotomia artroscopica del piede e delle dita del piede, asportazione di corpo libero intra-articolare	80.88.30 ↔	Sbrigliamento dell'articolazione interfalangea del piede
		80.88.40 ↔	Sbrigliamento di altre articolazioni del piede
		80.88.50 ↔	Asportazione di cisti di altre articolazioni del piede e delle dita del piede

80.88.59 ↔	Altra asportazione o distruzione locale di lesione di altre articolazioni del piede e delle dita del piede	81.96.4B ↔	Altra riparazione articolare, Articolazione tibio-fibulare prossimale, Perforazione subcondrale, chirurgica a cielo aperto
80.88.99 ↔	Altra asportazione o distruzione locale di lesione dell'articolazione del piede e delle dita del piede, altro	81.96.4C ↔	Altra riparazione articolare, articolazione tibio-fibulare prossimale, perforazione subcondrale con inserzione di impianto acellulare, per via artroscopica
80.97.10 ↔	Asportazione artroscopica dell'articolazione talocrurale	81.96.4D ↔	Altra riparazione articolare, articolazione tibio-fibulare prossimale, perforazione subcondrale con inserzione di impianto acellulare, chirurgica a cielo aperto
80.97.11 ↔	Altra asportazione dell'articolazione talocrurale	81.96.50 ↔	Altra riparazione articolare, Articolazione metatarsofalangea, NAS
80.97.20 ↔	Asportazione artroscopica dell'articolazione subtalare	81.96.51 ↔	Altra riparazione articolare, Articolazione metatarsofalangea, Rifissazione di frammento osteocondrale, per via artroscopica
80.97.21 ↔	Altra asportazione dell'articolazione subtalare	81.96.52 ↔	Altra riparazione articolare, Articolazione metatarsofalangea, Rifissazione di frammento osteocondrale, chirurgica a cielo aperto
80.97.30 ↔	Prelievo di cartilagine per innesto dall'articolazione della caviglia	81.96.59 ↔	Altra riparazione articolare, Articolazione metatarsofalangea, altro
80.97.99 ↔	Altra asportazione dell'articolazione della caviglia, altro	81.96.5A ↔	Altra riparazione articolare, Articolazione metatarsofalangea, Perforazione subcondrale, per via artroscopica
80.98.10 ↔	Asportazione artroscopica dell'articolazione del piede e delle dita del piede	81.96.5B ↔	Altra riparazione articolare, Articolazione metatarsofalangea, Perforazione subcondrale, chirurgica a cielo aperto
80.98.11 ↔	Altra asportazione dell'articolazione metatarsofalangea	81.96.5C ↔	Altra riparazione articolare, Articolazione metatarsofalangea, Perforazione subcondrale con inserzione di impianto acellulare, per via artroscopica
80.98.12 ↔	Altra asportazione di altra articolazione del piede	81.96.5D ↔	Altra riparazione articolare, Articolazione metatarsofalangea, Perforazione subcondrale con inserzione di impianto acellulare, chirurgica a cielo aperto
80.98.13 ↔	Altra asportazione dell'articolazione interfalangea del piede	81.96.60 ↔	Altra riparazione articolare, Articolazione interfalangea del piede, NAS
80.98.99 ↔	Altra asportazione dell'articolazione del piede e delle dita del piede, altro	81.96.61 ↔	Altra riparazione articolare, Articolazione interfalangea del piede, Rifissazione di frammento osteocondrale, per via artroscopica
81.13 ↔	Fusione sottoastragala	81.96.62 ↔	Altra riparazione articolare, Articolazione interfalangea del piede, Rifissazione di frammento osteocondrale, chirurgica a cielo aperto
81.14 ↔	Fusione mediotarsica	81.96.69 ↔	Altra riparazione articolare, Articolazione interfalangea del piede, altro
81.15 ↔	Fusione tarsometatarsica	81.96.6A ↔	Altra riparazione articolare, Articolazione interfalangea del piede, Perforazione subcondrale, per via artroscopica
81.16 ↔	Fusione metatarsofalangea	81.96.6B ↔	Altra riparazione articolare, Articolazione interfalangea del piede, Perforazione subcondrale, chirurgica a cielo aperto
81.17 ↔	Altra fusione del piede	81.96.6C ↔	Altra riparazione articolare, Articolazione interfalangea del piede, Perforazione subcondrale con inserzione di impianto acellulare, per via artroscopica
81.18 ↔	Artrrosi di articolazione subtalare	81.96.6D ↔	Altra riparazione articolare, Articolazione interfalangea del piede, Perforazione subcondrale con inserzione di impianto acellulare, chirurgica a cielo aperto
81.49.30 ↔	Perforazione subcondrale con inserzione di impianto acellulare, articolazione talocrurale, per via artroscopica	81.96.70 ↔	Altra riparazione articolare, altre articolazioni del piede, NAS
81.49.31 ↔	Perforazione subcondrale con inserzione di impianto acellulare, articolazione subtalare, per via artroscopica	81.96.71 ↔	Altra riparazione articolare, altre articolazioni del piede, Rifissazione di frammento osteocondrale, per via artroscopica
81.49.34 ↔	Perforazione subcondrale con inserzione di impianto acellulare, articolazione talocrurale, chirurgica a cielo aperto	81.96.72 ↔	Altra riparazione articolare, altre articolazioni del piede, Rifissazione di frammento osteocondrale, chirurgica a cielo aperto
81.49.35 ↔	Perforazione subcondrale con inserzione di impianto acellulare, articolazione talocalcanare, chirurgica a cielo aperto	81.96.79 ↔	Altra riparazione articolare, altre articolazioni del piede, altro
81.56 ↔	Sostituzione totale della tibiotarsica	81.96.7A ↔	Altra riparazione articolare, altre articolazioni del piede, Perforazione subcondrale, per via artroscopica
81.57.00 ↔	Sostituzione dell'articolazione del piede e delle dita del piede, NAS	81.96.7B ↔	Altra riparazione articolare, altre articolazioni del piede, Perforazione subcondrale, chirurgica a cielo aperto
81.57.10 ↔	Sostituzione dell'articolazione del piede e delle dita del piede, Endoprotesi del tarso		
81.57.11 ↔	Sostituzione dell'articolazione del piede e delle dita del piede, Endoprotesi dell'avampiede o delle dita del piede		
81.57.99 ↔	Sostituzione dell'articolazione del piede e delle dita del piede, altro		
81.59.10 ↔	Revisione di sostituzione articolare delle estremità inferiori, senza sostituzione		
81.59.11 ↔	Revisione e sostituzione di endoprotesi della caviglia		
81.59.12 ↔	Revisione e sostituzione di endoprotesi del tarso		
81.59.13 ↔	Revisione e sostituzione di endoprotesi dell'avampiede e delle dita dei piedi		
81.96.40 ↔	Altra riparazione articolare, Articolazione tibio-fibulare prossimale, NAS		
81.96.41 ↔	Altra riparazione articolare, Articolazione tibio-fibulare prossimale, Rifissazione di frammento osteocondrale, per via artroscopica		
81.96.42 ↔	Altra riparazione articolare, Articolazione tibio-fibulare prossimale, Rifissazione di frammento osteocondrale, chirurgica a cielo aperto		
81.96.49 ↔	Altra riparazione articolare, Articolazione tibio-fibulare prossimale, altro		
81.96.4A ↔	Altra riparazione articolare, Articolazione tibio-fibulare prossimale, Perforazione subcondrale, per via artroscopica		

- 81.96.7C ↔ Altra riparazione articolare, altre articolazioni del piede, Perforazione subcondrale con inserzione di impianto acellulare, per via artroscopica
- 81.96.7D ↔ Altra riparazione articolare, altre articolazioni del piede, Perforazione subcondrale con inserzione di impianto acellulare, chirurgica a cielo aperto
- 81.96.9A ↔ Altri interventi di riparazione e plastica articolare, Artroplastica di resezione delle articolazioni del piede
- 81.99.1C ↔ Revisione artroscopica di articolazione, Articolazione talocrurale
- 81.99.1D ↔ Revisione artroscopica di articolazione, Articolazione subtalare
- 81.99.1E ↔ Revisione artroscopica di articolazione, Altre articolazioni del piede e delle dita del piede
- 81.99.1F ↔ Revisione artroscopica di articolazione, Articolazione metatarso-falangea
- 81.99.1G ↔ Revisione artroscopica di articolazione, Articolazione interfalangea del piede
- 81.99.2C ↔ Revisione chirurgica a cielo aperto di articolazione, Articolazione talocrurale
- 81.99.2D ↔ Revisione chirurgica a cielo aperto di articolazione, Articolazione subtalare
- 81.99.2E ↔ Revisione chirurgica a cielo aperto di articolazione, Altre articolazioni del piede e delle dita del piede
- 81.99.2F ↔ Revisione chirurgica a cielo aperto di articolazione, Articolazione metatarso-falangea
- 81.99.2G ↔ Revisione chirurgica a cielo aperto di articolazione, Articolazione interfalangea del piede
- 81.99.3C ↔ Interventi artroscopici sulla cartilagine articolare, Articolazione talocrurale
- 81.99.3D ↔ Interventi artroscopici sulla cartilagine articolare, Articolazione subtalare
- 81.99.3E ↔ Interventi artroscopici sulla cartilagine articolare, Altre articolazioni del piede e delle dita del piede
- 81.99.3F ↔ Interventi artroscopici sulla cartilagine articolare, Articolazione metatarso-falangea
- 81.99.3G ↔ Interventi artroscopici sulla cartilagine articolare, Articolazione interfalangea del piede
- 81.99.4C ↔ Interventi chirurgici a cielo aperto sulla cartilagine articolare, Articolazione talocrurale
- 81.99.4D ↔ Interventi chirurgici a cielo aperto sulla cartilagine articolare, Articolazione subtalare
- 81.99.4E ↔ Interventi chirurgici a cielo aperto sulla cartilagine articolare, Altre articolazioni del piede e delle dita del piede
- 81.99.4F ↔ Interventi chirurgici a cielo aperto sulla cartilagine articolare, Articolazione metatarso-falangea
- 81.99.4G ↔ Interventi chirurgici a cielo aperto sulla cartilagine articolare, Articolazione interfalangea del piede
- 81.99.5C ↔ Artrorisi e fissazione temporanea di articolazione, Articolazione talocrurale
- 81.99.5D ↔ Artrorisi e fissazione temporanea di articolazione, Articolazione subtalare
- 81.99.5E ↔ Artrorisi e fissazione temporanea di articolazione, Piede e dita del piede, altro
- 81.99.5F ↔ Artrorisi e fissazione temporanea di articolazione, Articolazione metatarso-falangea
- 81.99.5G ↔ Artrorisi e fissazione temporanea di articolazione, Articolazione interfalangea del piede
- 81.99.83 ↔ Altri interventi artroscopici sulle strutture articolari, Articolazione talocrurale
- 81.99.9B ↔ Altri interventi chirurgici a cielo aperto sulle strutture articolari, Articolazione talocrurale
- 81.99.9C ↔ Altri interventi chirurgici a cielo aperto sulle strutture articolari, Articolazione subtalare
- 81.99.9E ↔ Altri interventi chirurgici a cielo aperto sulle strutture articolari, Piede e dita del piede, altro
- 81.99.9F ↔ Altri interventi chirurgici a cielo aperto sulle strutture articolari, Articolazione metatarso-falangea
- 81.99.9G ↔ Altri interventi chirurgici a cielo aperto sulle strutture articolari, Articolazione interfalangea del piede
- 81.9A.1D ↔ Innesto di cartilagine e impianto di colture tissutali prodotte in vitro, articolazione tibio-fibulare prossimale, per via artroscopica
- 81.9A.1G ↔ Innesto di cartilagine e impianto di colture tissutali prodotte in vitro, altre articolazioni tarsali e tarsometatarsali, per via artroscopica
- 81.9A.1H ↔ Innesto di cartilagine e impianto di colture tissutali prodotte in vitro, articolazione metatarso-falangea, per via artroscopica
- 81.9A.1I ↔ Innesto di cartilagine e impianto di colture tissutali prodotte in vitro, articolazione interfalangea del piede, per via artroscopica
- 81.9A.2D ↔ Innesto di cartilagine e impianto di colture tissutali prodotte in vitro, articolazione tibio-fibulare prossimale, chirurgica a cielo aperto
- 81.9A.2G ↔ Innesto di cartilagine e impianto di colture tissutali prodotte in vitro, altre articolazioni tarsali e tarsometatarsali, chirurgica a cielo aperto
- 81.9A.2H ↔ Innesto di cartilagine e impianto di colture tissutali prodotte in vitro, articolazione metatarso-falangea, chirurgica a cielo aperto
- 81.9A.2I ↔ Innesto di cartilagine e impianto di colture tissutali prodotte in vitro, articolazione interfalangea del piede, chirurgica a cielo aperto
- 83.84 ↔ Correzione di piede torto, NAC
- 84.11 ↔ Amputazione di dita del piede
- 84.25 ↔ Reimpianto di dito del piede
- 84.26 ↔ Reimpianto del piede
- 86.85.40 ↔ Separazione di sindattilia completa con plastica di avanzamento, plastica apicale o ricostruzione dei legamenti collaterali, del piede
- 86.85.60 ↔ Asportazione di strutture doppie in caso di sindattilia o polidattilia con ricostruzione articolare, del piede
- 86.85.80 ↔ Correzione di polisindattilia mediante fusione di elementi doppi, del piede

Procedura I20-11

- 77.28.00 ↔ Osteotomia cuneiforme del tarso e metatarso, NAS
- 77.28.10 ↔ Osteotomia cuneiforme del talo
- 77.28.20 ↔ Osteotomia cuneiforme del calcagno
- 77.28.30 ↔ Osteotomia cuneiforme di altre ossa tarsali
- 77.28.40 ↔ Osteotomia cuneiforme del metatarso
- 77.28.99 ↔ Osteotomia cuneiforme del tarso e metatarso, altro
- 77.38.00 ↔ Altra sezione del tarso e metatarso, NAS
- 77.38.10 ↔ Osteotomia rotativa del tarso
- 77.38.11 ↔ Corticotomia per osteogenesi distrattiva del tarso
- 77.38.12 ↔ Osteotomia complessa (pluridimensionale) (con correzione assiale) del tarso
- 77.38.13 ↔ Osteotomia complessa (pluridimensionale) (con correzione assiale) del metatarso
- 77.38.19 ↔ Altra sezione del tarso
- 77.38.29 ↔ Altra sezione del metatarso
- 77.38.99 ↔ Altra sezione del tarso e metatarso, altro
- 77.39.40 ↔ Osteotomia correttiva di falangi dei piedi
- 77.98.00 ↔ Osteotomia totale del tarso e del metatarso, NAS
- 77.98.10 ↔ Osteotomia totale del tarso
- 77.98.11 ↔ Osteotomia totale del metatarso
- 77.98.99 ↔ Osteotomia totale del tarso e del metatarso, altro
- 77.99.40 ↔ Osteotomia totale di falangi dei piedi
- 78.08.11 ↔ Innesto osseo del tarso e del metatarso, con peduncolo vascolare senza anastomosi microvascolare

78.08.13 ↔	Innesto osteocondrale del tarso e del metatarso, autogeno e allogenico	80.18.20 ↔	Artrotomia del piede e delle dita del piede, lavaggio articolare con drenaggio
78.09.41 ↔	Innesto osseo di falangi dei piedi, con peduncolo vascolare senza anastomosi microvascolare	80.18.21 ↔	Artrotomia del piede e delle dita del piede, asportazione di corpo libero intra-articolare
78.09.42 ↔	Innesto osteocondrale di falangi dei piedi, autogeno e allogenico	80.18.99 ↔	Altra artrotomia del piede e delle dita del piede, altro
78.18.10 ↔	Riduzione chiusa di frattura del calcagno con fissatore esterno	80.78.00 ↔	Sinoviectomia del piede e delle dita del piede, NAS
78.18.13 ↔	Riduzione aperta di frattura del calcagno e del talo con fissatore esterno	80.78.10 ↔	Sinoviectomia artroscopica dell'articolazione tarsometatarsale
78.29.40 ↔	Epifisiodesi temporanea di falangi dei piedi	80.78.11 ↔	Sinoviectomia artroscopica dell'articolazione metatarso-falangea
78.29.41 ↔	Epifisiodesi permanente di falangi dei piedi	80.78.19 ↔	Altra sinoviectomia artroscopica del piede e delle dita del piede
78.29.42 ↔	Epifisiolisi terapeutica di falangi dei piedi	80.78.20 ↔	Sinoviectomia a cielo aperto dell'articolazione tarsometatarsale
78.29.49 ↔	Altro accorciamento di falangi dei piedi	80.78.21 ↔	Sinoviectomia a cielo aperto dell'articolazione metatarso-falangea
78.38.00 ↔	Allungamento di tarso e metatarso, NAS	80.78.29 ↔	Altra sinoviectomia a cielo aperto del piede e delle dita del piede
78.38.10 ↔	Allungamento del calcagno	80.78.99 ↔	Sinoviectomia del piede e delle dita del piede, altro
78.38.19 ↔	Allungamento di altre ossa tarsali	80.88.00 ↔	Altra asportazione o distruzione locale di lesione dell'articolazione del piede e delle dita del piede, NAS
78.38.20 ↔	Allungamento del metatarso	80.88.10 ↔	Asportazione o distruzione locale di lesione dell'articolazione del piede e delle dita del piede per via artroscopica
78.38.99 ↔	Allungamento di tarso e metatarso, altro	80.88.20 ↔	Sbrigliamento dell'articolazione metatarso-falangea
78.49.13 ↔	Altri interventi di riparazione o plastica su falangi dei piedi	80.88.21 ↔	Asportazione di cisti dell'articolazione metatarso-falangea
79.27.00 ↔	Riduzione aperta di frattura del tarso e metatarso, senza fissazione interna, NAS	80.88.29 ↔	Altra asportazione o distruzione locale di lesione metatarso-falangea
79.27.10 ↔	Riduzione aperta di frattura di talo e calcagno, senza fissazione interna	80.88.30 ↔	Sbrigliamento dell'articolazione interfalangea del piede
79.27.11 ↔	Riduzione aperta di frattura semplice di altre ossa tarsali e metatarsali, senza fissazione interna	80.88.40 ↔	Sbrigliamento di altre articolazioni del piede
79.27.12 ↔	Riduzione aperta di frattura pluriframmentaria di altre ossa tarsali e metatarsali, senza fissazione interna	80.88.50 ↔	Asportazione di cisti di altre articolazioni del piede e delle dita del piede
79.27.99 ↔	Riduzione aperta di frattura del tarso e metatarso, senza fissazione interna, altro	80.88.59 ↔	Altra asportazione o distruzione locale di lesione di altre articolazioni del piede e delle dita del piede
79.37.00 ↔	Riduzione aperta di frattura di tarso e metatarso, con fissazione interna, NAS	80.88.99 ↔	Altra asportazione o distruzione locale di lesione dell'articolazione del piede e delle dita del piede, altro
79.37.10 ↔	Riduzione aperta di frattura del calcagno e del talo, con fissazione interna con placca	81.11 ↔	Fusione della caviglia
79.37.11 ↔	Riduzione aperta di frattura del calcagno e del talo, con altra fissazione interna	81.12.10 ↔	Artrodesi dell'articolazione talocrurale e subtalare
79.37.20 ↔	Riduzione aperta di frattura pluriframmentaria di altre ossa tarsali, con fissazione interna con placca	81.12.11 ↔	Artrodesi dell'articolazione talocrurale, subtalare e di Chopart
79.37.21 ↔	Riduzione aperta di frattura pluriframmentaria di altre ossa tarsali, con altra fissazione interna	81.12.12 ↔	Artrodesi dell'articolazione subtalare, due camere articolari
79.37.30 ↔	Riduzione aperta di frattura pluriframmentaria del metatarso, con fissazione interna	81.12.13 ↔	Artrodesi dell'articolazione subtalare, tre camere articolari
79.37.40 ↔	Riduzione aperta di frattura semplice di altre ossa tarsali e metatarsali, con fissazione interna	81.12.99 ↔	Artrodesi triplice, altro
79.37.99 ↔	Riduzione aperta di frattura di tarso e metatarso, con fissazione interna, altro	81.13 ↔	Fusione sottoastraglica
79.87.10 ↔	Riduzione aperta di lussazione tibio-tarsale	81.14 ↔	Fusione mediotarsica
79.87.20 ↔	Riduzione aperta di lussazione talo-calcaneare	81.15 ↔	Fusione tarsometatarsica
79.87.99 ↔	Riduzione aperta di lussazione della caviglia, altro	81.57.00 ↔	Sostituzione dell'articolazione del piede e delle dita del piede, NAS
79.88.00 ↔	Riduzione aperta di lussazione del piede e delle dita del piede, NAS	81.57.10 ↔	Sostituzione dell'articolazione del piede e delle dita del piede, Endoprotesi del tarso
79.88.10 ↔	Riduzione aperta di lussazione falango-falangea del piede	81.57.11 ↔	Sostituzione dell'articolazione del piede e delle dita del piede, Endoprotesi dell'avampiede o delle dita del piede
79.88.20 ↔	Riduzione aperta di lussazione metatarso-falangea	81.57.99 ↔	Sostituzione dell'articolazione del piede e delle dita del piede, altro
79.88.99 ↔	Riduzione aperta di lussazione del piede e delle dita del piede, altro	83.78.16 ↔	Trasferimento di tendini, Estremità inferiore
80.18.00 ↔	Altra artrotomia del piede e delle dita del piede, NAS	83.81.16 ↔	Innesto tendineo, Estremità inferiore
80.18.10 ↔	Artrotomia artroscopica del piede e delle dita del piede, lavaggio articolare con drenaggio	83.84 ↔	Correzione di piede torto, NAC
80.18.11 ↔	Artrotomia artroscopica del piede e delle dita del piede, asportazione di corpo libero intra-articolare	84.25 ↔	Reimpianto di dito del piede
80.18.12 ↔	Artrotomia artroscopica del piede e delle dita del piede, impianto o rimozione di sistema di somministrazione farmacologica	84.26 ↔	Reimpianto del piede

Procedura I20-12

77.48.20 ↔	Biopsia del tarso e metatarso, Biopsia a cielo aperto	81.49.34 ↔	Perforazione subcondrale con inserzione di impianto acellulare, articolazione talocrurale, chirurgica a cielo aperto
79.37.00 ↔	Riduzione aperta di frattura di tarso e metatarso, con fissazione interna, NAS	81.49.35 ↔	Perforazione subcondrale con inserzione di impianto acellulare, articolazione talocalcaneara, chirurgica a cielo aperto
79.37.10 ↔	Riduzione aperta di frattura del calcagno e del talo, con fissazione interna con placca	81.56 ↔	Sostituzione totale della tibiotarsica
79.37.11 ↔	Riduzione aperta di frattura del calcagno e del talo, con altra fissazione interna	81.59.11 ↔	Revisione e sostituzione di endoprotesi della caviglia
79.37.20 ↔	Riduzione aperta di frattura pluriframmentaria di altre ossa tarsali, con fissazione interna con placca	86.85.30 ↔	Separazione di sindattilia completa con plastica di avanzamento, plastica apicale o ricostruzione dei legamenti collaterali, della mano
79.37.21 ↔	Riduzione aperta di frattura pluriframmentaria di altre ossa tarsali, con altra fissazione interna	86.85.40 ↔	Separazione di sindattilia completa con plastica di avanzamento, plastica apicale o ricostruzione dei legamenti collaterali, del piede
79.37.30 ↔	Riduzione aperta di frattura pluriframmentaria del metatarso, con fissazione interna	86.85.50 ↔	Asportazione di strutture doppie in caso di sindattilia o polidattilia con ricostruzione articolare, della mano
79.37.40 ↔	Riduzione aperta di frattura semplice di altre ossa tarsali e metatarsali, con fissazione interna	86.85.60 ↔	Asportazione di strutture doppie in caso di sindattilia o polidattilia con ricostruzione articolare, del piede
79.37.99 ↔	Riduzione aperta di frattura di tarso e metatarso, con fissazione interna, altro	86.85.70 ↔	Correzione di polisindattilia mediante fusione di elementi doppi, della mano
81.49.30 ↔	Perforazione subcondrale con inserzione di impianto acellulare, articolazione talocrurale, per via artroscopica	86.85.80 ↔	Correzione di polisindattilia mediante fusione di elementi doppi, del piede
81.49.31 ↔	Perforazione subcondrale con inserzione di impianto acellulare, articolazione subtalare, per via artroscopica		

Procedura I20-13

00.9C.21 ‡↔	Interventi multipli in un solo tempo operatorio su 2 raggi metatarsali e digitali	00.9C.23 ‡↔	Interventi multipli in un solo tempo operatorio su 4 raggi metatarsali e digitali
00.9C.22 ‡↔	Interventi multipli in un solo tempo operatorio su 3 raggi metatarsali e digitali	00.9C.24 ‡↔	Interventi multipli in un solo tempo operatorio su 5 e più raggi metatarsali e digitali

Procedura I20-14

79.37.00 ↔	Riduzione aperta di frattura di tarso e metatarso, con fissazione interna, NAS	81.12.11 ↔	Artrodesi dell'articolazione talocrurale, subtalare e di Chopart
79.37.10 ↔	Riduzione aperta di frattura del calcagno e del talo, con fissazione interna con placca	81.12.12 ↔	Artrodesi dell'articolazione subtalare, due camere articolari
79.37.11 ↔	Riduzione aperta di frattura del calcagno e del talo, con altra fissazione interna	81.12.13 ↔	Artrodesi dell'articolazione subtalare, tre camere articolari
79.37.20 ↔	Riduzione aperta di frattura pluriframmentaria di altre ossa tarsali, con fissazione interna con placca	81.12.99 ↔	Artrodesi triplice, altro
79.37.21 ↔	Riduzione aperta di frattura pluriframmentaria di altre ossa tarsali, con altra fissazione interna	84.25 ↔	Reimpianto di dito del piede
79.37.30 ↔	Riduzione aperta di frattura pluriframmentaria del metatarso, con fissazione interna	84.26 ↔	Reimpianto del piede
79.37.99 ↔	Riduzione aperta di frattura di tarso e metatarso, con fissazione interna, altro	86.85.30 ↔	Separazione di sindattilia completa con plastica di avanzamento, plastica apicale o ricostruzione dei legamenti collaterali, della mano
79.88.00 ↔	Riduzione aperta di lussazione del piede e delle dita del piede, NAS	86.85.40 ↔	Separazione di sindattilia completa con plastica di avanzamento, plastica apicale o ricostruzione dei legamenti collaterali, del piede
79.88.10 ↔	Riduzione aperta di lussazione falango-falangea del piede	86.85.50 ↔	Asportazione di strutture doppie in caso di sindattilia o polidattilia con ricostruzione articolare, della mano
79.88.20 ↔	Riduzione aperta di lussazione metatarso-falangea	86.85.60 ↔	Asportazione di strutture doppie in caso di sindattilia o polidattilia con ricostruzione articolare, del piede
79.88.99 ↔	Riduzione aperta di lussazione del piede e delle dita del piede, altro	86.85.70 ↔	Correzione di polisindattilia mediante fusione di elementi doppi, della mano
81.11 ↔	Fusione della caviglia	86.85.80 ↔	Correzione di polisindattilia mediante fusione di elementi doppi, del piede
81.12.10 ↔	Artrodesi dell'articolazione talocrurale e subtalare		

Procedura I20-15

81.56 ↔ Sostituzione totale della tibiotarsica 81.59.11 ↔ Revisione e sostituzione di endoprotesi della caviglia

Procedura I20-16

77.28.10 ↔ Osteotomia cuneiforme del talo 78.38.10 ↔ Allungamento del calcagno
 77.28.20 ↔ Osteotomia cuneiforme del calcagno 78.38.20 ↔ Allungamento del metatarso
 77.28.40 ↔ Osteotomia cuneiforme del metatarso 81.13 ↔ Fusione sottoastragale
 77.38.10 ↔ Osteotomia rotativa del tarso 81.14 ↔ Fusione mediotarsica
 77.38.12 ↔ Osteotomia complessa (pluridimensionale) (con correzione assiale) del tarso 81.15 ↔ Fusione tarsometatarsica
 77.38.13 ↔ Osteotomia complessa (pluridimensionale) (con correzione assiale) del metatarso 81.16 ↔ Fusione metatarsofalangea
 81.18 ↔ Artrorisi di articolazione subtalare

Procedura I20-17

00.9C.22 ‡↔ Interventi multipli in un solo tempo operatorio su 3 raggi metatarsali e digitali 00.9C.24 ‡↔ Interventi multipli in un solo tempo operatorio su 5 e più raggi metatarsali e digitali
 00.9C.23 ‡↔ Interventi multipli in un solo tempo operatorio su 4 raggi metatarsali e digitali

Procedura I20-18

00.9A.61 ‡↔ Utilizzo di impianti personalizzati fabbricati prima dell'intervento sulla base di ricostruzioni tridimensionali di immagini 00.9A.64 ‡↔ Utilizzo di impianti personalizzati predisposti prima dell'intervento tramite immagini 3D nonché stampanti 3D
 00.9A.62 ‡↔ Utilizzo di impianti personalizzati adattati prima dell'intervento sulla base di ricostruzioni tridimensionali di immagini
 00.9A.63 ‡↔ Utilizzo di modelli personalizzati fabbricati prima dell'intervento sulla base di ricostruzioni tridimensionali di immagini per navigazione (comprende: incisione, trapanazione, posizionamento)

Procedura I20-19

78.08.11 ↔ Innesto osseo del tarso e del metatarso, con peduncolo vascolare senza anastomosi microvascolare 78.09.41 ↔ Innesto osseo di falangi dei piedi, con peduncolo vascolare senza anastomosi microvascolare
 78.08.13 ↔ Innesto osteocondrale del tarso e del metatarso, autogeno e allogenico 78.09.42 ↔ Innesto osteocondrale di falangi dei piedi, autogeno e allogenico
 78.09.11 ↔ Innesto osseo di falangi delle mani, con peduncolo vascolare senza anastomosi microvascolare 78.09.91 ↔ Innesto osseo di altre ossa specificate, escluse quelle facciali, con peduncolo vascolare senza anastomosi microvascolare
 78.09.13 ↔ Innesto osteocondrale di falangi delle mani, autogeno e allogenico

Diagnosi I20-2

G80.0 Paralisi cerebrale con quadriplegia spastica G80.4 Paralisi cerebrale atassica
 G80.1 Paralisi cerebrale con diplegia spastica G80.8 Altra paralisi cerebrale infantile
 G80.2 Paralisi cerebrale infantile con emiplegia spastica G80.9 Paralisi cerebrale infantile non specificata
 G80.3 Paralisi cerebrale discinetica

Procedura I20-20

81.57.11 ↔ Sostituzione dell'articolazione del piede e delle dita del piede, Endoprotesi dell'avampiede o delle dita del piede 81.59.13 ↔ Revisione e sostituzione di endoprotesi dell'avampiede e delle dita dei piedi

Procedura I20-21

77.38.00 ↔	Altra sezione del tarso e metatarso, NAS	80.18.20 ↔	Artrotomia del piede e delle dita del piede, lavaggio articolare con drenaggio
77.38.10 ↔	Osteotomia rotativa del tarso	80.18.21 ↔	Artrotomia del piede e delle dita del piede, asportazione di corpo libero intra-articolare
77.38.11 ↔	Corticotomia per osteogenesi distrattiva del tarso	80.18.99 ↔	Altra artrotomia del piede e delle dita del piede, altro
77.38.12 ↔	Osteotomia complessa (pluridimensionale) (con correzione assiale) del tarso	80.88.00 ↔	Altra asportazione o distruzione locale di lesione dell'articolazione del piede e delle dita del piede, NAS
77.38.13 ↔	Osteotomia complessa (pluridimensionale) (con correzione assiale) del metatarso	80.88.10 ↔	Asportazione o distruzione locale di lesione dell'articolazione del piede e delle dita del piede per via artroscopica
77.38.19 ↔	Altra sezione del tarso	80.88.20 ↔	Sbrigliamento dell'articolazione metatarso-falangea
77.38.29 ↔	Altra sezione del metatarso	80.88.21 ↔	Asportazione di cisti dell'articolazione metatarso-falangea
77.38.99 ↔	Altra sezione del tarso e metatarso, altro	80.88.29 ↔	Altra asportazione o distruzione locale di lesione metatarso-falangea
77.51 ↔	Correzione di alluce valgo e rigido con asportazione di esostosi, correzione dei tessuti molli e osteotomia del primo metatarso	80.88.30 ↔	Sbrigliamento dell'articolazione interfalangea del piede
77.52 ↔	Correzione di alluce valgo e rigido con asportazione di esostosi, correzione dei tessuti molli e artrodesi	80.88.40 ↔	Sbrigliamento di altre articolazioni del piede
77.53 ↔	Correzione di alluce valgo e rigido con altra asportazione di esostosi e correzione dei tessuti molli	80.88.50 ↔	Asportazione di cisti di altre articolazioni del piede e delle dita del piede
77.54 ↔	Asportazione o correzione con osteotomia del quinto metatarso	80.88.59 ↔	Altra asportazione o distruzione locale di lesione di altre articolazioni del piede e delle dita del piede
77.56 ↔	Riparazione di dito del piede a martello	80.88.99 ↔	Altra asportazione o distruzione locale di lesione dell'articolazione del piede e delle dita del piede, altro
77.57 ↔	Riparazione di dito del piede ad artiglio	81.57.00 ↔	Sostituzione dell'articolazione del piede e delle dita del piede, NAS
77.58 ↔	Altra asportazione, fusione (artrodesi) o riparazione di dita del piede	81.57.10 ↔	Sostituzione dell'articolazione del piede e delle dita del piede, Endoprotesi del tarso
77.5A ↔	Altra asportazione di esostosi per alluce valgo e rigido	81.57.11 ↔	Sostituzione dell'articolazione del piede e delle dita del piede, Endoprotesi dell'avampiede o delle dita del piede
78.39.30 ↔	Allungamento di falangi dei piedi	81.57.99 ↔	Sostituzione dell'articolazione del piede e delle dita del piede, altro
79.38 ↔	Riduzione aperta di frattura delle falangi del piede, con fissazione interna		
80.18.00 ↔	Altra artrotomia del piede e delle dita del piede, NAS		
80.18.10 ↔	Artrotomia artroscopica del piede e delle dita del piede, lavaggio articolare con drenaggio		
80.18.11 ↔	Artrotomia artroscopica del piede e delle dita del piede, asportazione di corpo libero intra-articolare		
80.18.12 ↔	Artrotomia artroscopica del piede e delle dita del piede, impianto o rimozione di sistema di somministrazione farmacologica		

Diagnosi I20-3

G80.0	Paralisi cerebrale con quadriplegia spastica	M06.80	Altra artrite reumatoide specificata: Localizzazioni multiple
G80.1	Paralisi cerebrale con diplegia spastica	M06.87	Altra artrite reumatoide specificata: Caviglia e piede
G80.2	Paralisi cerebrale infantile con emiplegia spastica	M06.90	Artrite reumatoide non specificata: Localizzazioni multiple
G80.3	Paralisi cerebrale discinetica	M06.97	Artrite reumatoide non specificata: Caviglia e piede
G80.4	Paralisi cerebrale atassica	M07.00	Artropatia psoriatca interfalangea distale {L40.5}: Localizzazioni multiple
G80.8	Altra paralisi cerebrale infantile	M07.07	Artropatia psoriatca interfalangea distale {L40.5}: Caviglia e piede
G80.9	Paralisi cerebrale infantile non specificata	M07.10	Artrite mutilante {L40.5}: Localizzazioni multiple
M05.00	Sindrome di Felty: Localizzazioni multiple	M07.17	Artrite mutilante {L40.5}: Caviglia e piede
M05.07	Sindrome di Felty: Caviglia e piede	M07.30	Altre artropatie psoriasiche {L40.5}: Localizzazioni multiple
M05.30	Artrite reumatoide con interessamento di altri organi e apparati: Localizzazioni multiple	M07.37	Altre artropatie psoriasiche {L40.5}: Caviglia e piede
M05.37	Artrite reumatoide con interessamento di altri organi e apparati: Caviglia e piede	M07.40	Artrite in morbo di Crohn [enterite regionale] {K50.-}: Localizzazioni multiple
M05.80	Altra artrite reumatoide sieropositiva: Localizzazioni multiple	M07.47	Artrite in morbo di Crohn [enterite regionale] {K50.-}: Caviglia e piede
M05.87	Altra artrite reumatoide sieropositiva: Caviglia e piede	M07.50	Artrite in colite ulcerosa {K51.-}: Localizzazioni multiple
M05.90	Artrite reumatoide sieropositiva non specificata: Localizzazioni multiple	M07.57	Artrite in colite ulcerosa {K51.-}: Caviglia e piede
M05.97	Artrite reumatoide sieropositiva non specificata: Caviglia e piede	M07.60	Altre artropatie enteropatiche: Localizzazioni multiple
M06.00	Artrite reumatoide sieronegativa: Localizzazioni multiple	M07.67	Altre artropatie enteropatiche: Caviglia e piede
M06.07	Artrite reumatoide sieronegativa: Caviglia e piede	M08.00	Poliartrite cronica giovanile, tipo adulto: Localizzazioni multiple
M06.10	Morbo di Still dell'adulto: Localizzazioni multiple		
M06.17	Morbo di Still dell'adulto: Caviglia e piede		
M06.40	Poliartropatia infiammatoria: Localizzazioni multiple		
M06.47	Poliartropatia infiammatoria: Caviglia e piede		

M08.07	Poliartrite cronica giovanile, tipo adulto: Caviglia e piede	S21.86	Danno ai tessuti molli di terzo grado su frattura o lussazione chiusa del torace
M08.10	Spondilite anchilosante giovanile: Localizzazioni multiple	S21.88	Danno ai tessuti molli di secondo grado su frattura o lussazione aperta del torace
M08.17	Spondilite anchilosante giovanile: Caviglia e piede	S21.89	Danno ai tessuti molli di terzo grado su frattura o lussazione aperta del torace
M08.20	Artrite giovanile con esordio sistemico: Localizzazioni multiple	S31.83	Ferita aperta (qualsiasi parte dell'addome, dei lombi e della pelvi) in collegamento con traumatismo intraaddominale
M08.27	Artrite giovanile con esordio sistemico: Caviglia e piede		
M08.3	Artrite cronica giovanile (sieronegativa), forma poliarticolare	S31.86	Danno ai tessuti molli di terzo grado su frattura o lussazione chiusa della colonna lombare e della pelvi
M08.40	Artrite cronica giovanile (sieronegativa), forma pauciarticolare: Localizzazioni multiple	S31.88	Danno ai tessuti molli di secondo grado su frattura o lussazione aperta della colonna lombare e della pelvi
M08.47	Artrite cronica giovanile (sieronegativa), forma pauciarticolare: Caviglia e piede	S31.89	Danno ai tessuti molli di terzo grado su frattura o lussazione aperta della colonna lombare e della pelvi
M08.80	Altra artrite giovanile: Localizzazioni multiple	S41.86	Danno ai tessuti molli di terzo grado su frattura o lussazione chiusa del braccio
M08.87	Altra artrite giovanile: Caviglia e piede		
M08.90	Artrite giovanile non specificata: Localizzazioni multiple	S41.88	Danno ai tessuti molli di secondo grado su frattura o lussazione aperta del braccio
M08.97	Artrite giovanile non specificata: Caviglia e piede	S41.89	Danno ai tessuti molli di terzo grado su frattura o lussazione aperta del braccio
M09.00	Artrite giovanile in psoriasi [L40.5]: Localizzazioni multiple	S51.86	Danno ai tessuti molli di terzo grado su frattura o lussazione chiusa dell'avambraccio
M09.07	Artrite giovanile in psoriasi [L40.5]: Caviglia e piede		
M09.10	Artrite giovanile in morbo di Crohn [enterite regionale] {K50.-}: Localizzazioni multiple	S51.88	Danno ai tessuti molli di secondo grado su frattura o lussazione aperta dell'avambraccio
M09.17	Artrite giovanile in morbo di Crohn [enterite regionale] {K50.-}: Caviglia e piede	S51.89	Danno ai tessuti molli di terzo grado su frattura o lussazione aperta dell'avambraccio
M09.20	Artrite giovanile in colite ulcerosa {K51.-}: Localizzazioni multiple	S61.86	Danno ai tessuti molli di terzo grado su frattura o lussazione chiusa del polso e della mano
M09.27	Artrite giovanile in colite ulcerosa {K51.-}: Caviglia e piede	S61.88	Danno ai tessuti molli di secondo grado su frattura o lussazione aperta del polso e della mano
M09.80	Artrite giovanile in altre malattie classificate altrove: Localizzazioni multiple	S61.89	Danno ai tessuti molli di terzo grado su frattura o lussazione aperta del polso e della mano
M09.87	Artrite giovanile in altre malattie classificate altrove: Caviglia e piede	S71.86	Danno ai tessuti molli di terzo grado su frattura o lussazione chiusa dell'anca e della coscia
M96.0	Pseudoartrosi dopo fusione o artrodesi	S71.88	Danno ai tessuti molli di secondo grado su frattura o lussazione aperta dell'anca e della coscia
S01.83	Ferita aperta (qualsiasi parte della testa) in collegamento con traumatismo intracranico	S71.89	Danno ai tessuti molli di terzo grado su frattura o lussazione aperta dell'anca e della coscia
S01.86	Danno ai tessuti molli di terzo grado su frattura o lussazione chiusa della testa	S81.86	Danno ai tessuti molli di terzo grado su frattura o lussazione chiusa della gamba
S01.88	Danno ai tessuti molli di secondo grado su frattura o lussazione aperta della testa	S81.88	Danno ai tessuti molli di secondo grado su frattura o lussazione aperta della gamba
S01.89	Danno ai tessuti molli di terzo grado su frattura o lussazione aperta della testa	S81.89	Danno ai tessuti molli di terzo grado su frattura o lussazione aperta della gamba
S11.86	Danno ai tessuti molli di terzo grado su frattura o lussazione chiusa del collo	S91.86	Danno ai tessuti molli di terzo grado su frattura o lussazione chiusa del piede
S11.88	Danno ai tessuti molli di secondo grado su frattura o lussazione aperta del collo	S91.88	Danno ai tessuti molli di secondo grado su frattura o lussazione aperta del piede
S11.89	Danno ai tessuti molli di terzo grado su frattura o lussazione aperta del collo	S91.89	Danno ai tessuti molli di terzo grado su frattura o lussazione aperta del piede
S21.83	Ferita aperta (qualsiasi parte del torace) in collegamento con traumatismo intratoracico		

Diagnosi I20-4

M00.07	Artrite e poliartrite stafilococcica: Caviglia e piede	M86.17	Altra osteomielite acuta: Caviglia e piede
M00.17	Artrite e poliartrite pneumococcica: Caviglia e piede	M86.27	Osteomielite subacuta: Caviglia e piede
M00.27	Altre artriti e poliartriti streptococciche: Caviglia e piede	M86.37	Osteomielite cronica multifocale: Caviglia e piede
		M86.47	Osteomielite cronica con fistola: Caviglia e piede
M00.87	Artrite e poliartrite da altri batteri specificati: Caviglia e piede	M86.57	Altra osteomielite cronica ematogena: Caviglia e piede
M00.97	Artrite piogenica non specificata: Caviglia e piede	M86.67	Altra osteomielite cronica: Caviglia e piede
M86.00	Osteomielite acuta ematogena: Localizzazioni multiple	M86.87	Altra osteomielite: Caviglia e piede
		M86.97	Osteomielite non specificata: Caviglia e piede

Diagnosi I20-5

M21.4	Piede piatto [pes planus] (acquisito)	M21.61	Piede piatto valgo acquisito
M21.60	Piede cavo acquisito	Q66.5	Piede piatto congenito

Diagnosi I20-6

S01.83	Ferita aperta (qualsiasi parte della testa) in collegamento con traumatismo intracranico	S41.89	Danno ai tessuti molli di terzo grado su frattura o lussazione aperta del braccio
S01.86	Danno ai tessuti molli di terzo grado su frattura o lussazione chiusa della testa	S51.86	Danno ai tessuti molli di terzo grado su frattura o lussazione chiusa dell'avambraccio
S01.88	Danno ai tessuti molli di secondo grado su frattura o lussazione aperta della testa	S51.88	Danno ai tessuti molli di secondo grado su frattura o lussazione aperta dell'avambraccio
S01.89	Danno ai tessuti molli di terzo grado su frattura o lussazione aperta della testa	S51.89	Danno ai tessuti molli di terzo grado su frattura o lussazione aperta dell'avambraccio
S11.86	Danno ai tessuti molli di terzo grado su frattura o lussazione chiusa del collo	S61.86	Danno ai tessuti molli di terzo grado su frattura o lussazione chiusa del polso e della mano
S11.88	Danno ai tessuti molli di secondo grado su frattura o lussazione aperta del collo	S61.88	Danno ai tessuti molli di secondo grado su frattura o lussazione aperta del polso e della mano
S11.89	Danno ai tessuti molli di terzo grado su frattura o lussazione aperta del collo	S61.89	Danno ai tessuti molli di terzo grado su frattura o lussazione aperta del polso e della mano
S21.83	Ferita aperta (qualsiasi parte del torace) in collegamento con traumatismo intratoracico	S71.86	Danno ai tessuti molli di terzo grado su frattura o lussazione chiusa dell'anca e della coscia
S21.86	Danno ai tessuti molli di terzo grado su frattura o lussazione chiusa del torace	S71.88	Danno ai tessuti molli di secondo grado su frattura o lussazione aperta dell'anca e della coscia
S21.88	Danno ai tessuti molli di secondo grado su frattura o lussazione aperta del torace	S71.89	Danno ai tessuti molli di terzo grado su frattura o lussazione aperta dell'anca e della coscia
S21.89	Danno ai tessuti molli di terzo grado su frattura o lussazione aperta del torace	S81.86	Danno ai tessuti molli di terzo grado su frattura o lussazione chiusa della gamba
S31.83	Ferita aperta (qualsiasi parte dell'addome, dei lombi e della pelvi) in collegamento con traumatismo intraaddominale	S81.88	Danno ai tessuti molli di secondo grado su frattura o lussazione aperta della gamba
S31.86	Danno ai tessuti molli di terzo grado su frattura o lussazione chiusa della colonna lombare e della pelvi	S81.89	Danno ai tessuti molli di terzo grado su frattura o lussazione aperta della gamba
S31.88	Danno ai tessuti molli di secondo grado su frattura o lussazione aperta della colonna lombare e della pelvi	S91.86	Danno ai tessuti molli di terzo grado su frattura o lussazione chiusa del piede
S31.89	Danno ai tessuti molli di terzo grado su frattura o lussazione aperta della colonna lombare e della pelvi	S91.88	Danno ai tessuti molli di secondo grado su frattura o lussazione aperta del piede
S41.86	Danno ai tessuti molli di terzo grado su frattura o lussazione chiusa del braccio	S91.89	Danno ai tessuti molli di terzo grado su frattura o lussazione aperta del piede
S41.88	Danno ai tessuti molli di secondo grado su frattura o lussazione aperta del braccio		

Diagnosi I20-7

S92.0	Frattura del calcagno
-------	-----------------------

Diagnosi I20-8

M05.00	Sindrome di Felty: Localizzazioni multiple	M06.00	Artrite reumatoide sieronegativa: Localizzazioni multiple
M05.07	Sindrome di Felty: Caviglia e piede	M06.07	Artrite reumatoide sieronegativa: Caviglia e piede
M05.10	Malattia polmonare reumatoide {J99.0}: Localizzazioni multiple	M06.10	Morbo di Still dell'adulto: Localizzazioni multiple
M05.17	Malattia polmonare reumatoide {J99.0}: Caviglia e piede	M06.17	Morbo di Still dell'adulto: Caviglia e piede
M05.20	Vascolite reumatoide: Localizzazioni multiple	M06.20	Borsite reumatoide: Localizzazioni multiple
M05.27	Vascolite reumatoide: Caviglia e piede	M06.27	Borsite reumatoide: Caviglia e piede
M05.30	Artrite reumatoide con interessamento di altri organi e apparati: Localizzazioni multiple	M06.30	Nodulo reumatoide: Localizzazioni multiple
M05.37	Artrite reumatoide con interessamento di altri organi e apparati: Caviglia e piede	M06.37	Nodulo reumatoide: Caviglia e piede
M05.80	Altra artrite reumatoide sieropositiva: Localizzazioni multiple	M06.40	Poliartropatia infiammatoria: Localizzazioni multiple
M05.87	Altra artrite reumatoide sieropositiva: Caviglia e piede	M06.47	Poliartropatia infiammatoria: Caviglia e piede
M05.90	Artrite reumatoide sieropositiva non specificata: Localizzazioni multiple	M06.80	Altra artrite reumatoide specificata: Localizzazioni multiple
M05.97	Artrite reumatoide sieropositiva non specificata: Caviglia e piede	M06.87	Altra artrite reumatoide specificata: Caviglia e piede
		M06.90	Artrite reumatoide non specificata: Localizzazioni multiple
		M06.97	Artrite reumatoide non specificata: Caviglia e piede

Procedura I20-9

81.28 ↔ Fusione interfalangea

ADRG I21**Interventi specifici su anca e femore**

Procedura nella tabella I21-1

DRG I21A**Interventi specifici su anca e femore con intervento complesso o procedura specifica**

Almeno una procedura nella tabella I21-2

DRG I21B**Interventi specifici su anca e femore****Procedura I21-1**

77.05.00 ↔	Sequestrectomia del femore, NAS	78.65.05 ↔	Rimozione di dispositivo impiantato dal femore,
77.05.10 ↔	Sequestrectomia del femore, senza impianto di sistema di somministrazione farmacologica	78.65.08 ↔	Rimozione di sostituto osseo (parziale) dal femore
77.05.11 ↔	Sequestrectomia del femore, con impianto di sistema di somministrazione farmacologica	78.65.08 ↔	Rimozione di dispositivo impiantato dal femore, altro materiale di osteosintesi
77.05.99 ↔	Sequestrectomia del femore, altro	79.B5 ↔	Riduzione assistita artroscopicamente di frattura dell'anca
77.15.00 ↔	Altra incisione del femore senza sezione, NAS	80.15.00 ↔	Altra artrotomia dell'anca, NAS
77.15.10 ↔	Altra incisione del femore (altra parte) senza sezione, esplorazione e trapanazione	80.15.10 ↔	Artrotomia artroscopica dell'anca, lavaggio articolare con drenaggio
77.15.11 ↔	Altra incisione del femore senza sezione, Rimozione di corpo estraneo	80.15.11 ↔	Artrotomia artroscopica dell'anca, asportazione di corpo libero intra-articolare
77.15.12 ↔	Altra incisione del femore senza sezione, Impianto e rimozione di sistema di somministrazione farmacologica	80.15.12 ↔	Artrotomia artroscopica dell'anca, impianto o rimozione di sistema di somministrazione farmacologica
77.15.13 ↔	Altra incisione del femore senza sezione, Drenaggio	80.15.20 ↔	Artrotomia dell'anca, Lavaggio articolare con drenaggio
77.15.20 ↔	Altra incisione del femore senza sezione, Esplorazione e trapanazione del collo femorale	80.15.21 ↔	Artrotomia dell'anca, Asportazione di corpo libero intra-articolare
77.15.99 ↔	Altra incisione del femore senza sezione, altro	80.15.99 ↔	Altra artrotomia dell'anca, altro
77.65.00 ↔	Asportazione e distruzione locale di lesione o tessuto del femore, NAS	80.25 ↔	Artroscopia dell'anca
77.65.20 ↔	Sbrigliamento del femore	80.35.00 ↔	Biopsia delle strutture articolari dell'anca, NAS
77.65.99 ↔	Asportazione e distruzione locale di lesione o tessuto del femore, altro	80.35.20 ↔	Biopsia artroscopica delle strutture articolari dell'anca
77.69.12 ↔	Asportazione e distruzione locale di lesione o tessuto delle ossa pelviche	80.35.30 ↔	Biopsia a cielo aperto delle strutture articolari dell'anca
77.69.22 ↔	Sbrigliamento delle ossa pelviche	80.35.99 ↔	Biopsia delle strutture articolari dell'anca, altro
77.85 ↔	Altra osteotomia parziale del femore	80.85.00 ↔	Altra asportazione o distruzione locale di lesione dell'articolazione dell'anca, NAS
78.29.30 ↔	Epifisiodesi temporanea di ossa pelviche	80.85.10 ↔	Asportazione o distruzione locale di lesione dell'articolazione dell'anca per via artroscopica
78.29.31 ↔	Epifisiodesi permanente di ossa pelviche	80.85.11 ↔	Sbrigliamento dell'articolazione dell'anca
78.29.32 ↔	Epifisiolisi terapeutica di ossa pelviche	80.85.12 ↔	Asportazione di cisti dell'articolazione dell'anca
78.29.39 ↔	Altro accorciamento di ossa pelviche	80.85.21 ↔	Incisione, osteocondroplastica del collo femorale, per via artroscopica
78.49.12 ↔	Altri interventi di riparazione o plastica sulle ossa pelviche	80.85.22 ↔	Incisione, osteocondroplastica della testa del femore, chirurgica a cielo aperto
78.65.01 ↔	Rimozione di dispositivo impiantato dal femore: filo, filo endomidollare, vite, cerchiaggio dinamico, placca (con stabilità angolare), placca angolata / condilare, vite di compressione dinamica, chiodo endomidollare, fissatore esterno, staffe (di Blount)	80.85.99 ↔	Altra asportazione o distruzione locale di lesione dell'articolazione dell'anca, altro
78.65.02 ↔	Rimozione di dispositivo impiantato dal femore (collo femorale / prossimale / distale, eccetto corpo): chiodo endomidollare con componente articolare, chiodo di bloccaggio, chiodo di trasfissione	81.40.10 ↔	Rifissazione di frammento osteocondrale dell'anca, per via artroscopica
78.65.03 ↔	Rimozione di dispositivo impiantato dal femore (corpo): chiodo endomidollare con componente articolare	81.40.11 ↔	Rifissazione di frammento osteocondrale dell'anca, chirurgica a cielo aperto
78.65.04 ↔	Rimozione di dispositivo impiantato dal femore (prossimale / corpo / distale, eccetto collo femorale): fissatore circolare	81.40.16 ↔	Condroabrasione dell'anca, per via artroscopica
		81.40.17 ↔	Condroabrasione dell'anca, chirurgica a cielo aperto
		81.40.20 ↔	Perforazione subcondrale dell'anca con inserzione di impianto acellulare, per via artroscopica
		81.40.21 ↔	Perforazione subcondrale dell'anca con inserzione di impianto acellulare, chirurgica a cielo aperto

Procedura I21-2

00.9A.61 ‡↔	Utilizzo di impianti personalizzati fabbricati prima dell'intervento sulla base di ricostruzioni tridimensionali di immagini	00.9A.64 ‡↔	Utilizzo di impianti personalizzati predisposti prima dell'intervento tramite immagini 3D nonché stampanti 3D
00.9A.62 ‡↔	Utilizzo di impianti personalizzati adattati prima dell'intervento sulla base di ricostruzioni tridimensionali di immagini	81.40.10 ↔	Rifissazione di frammento osteocondrale dell'anca, per via artroscopica
00.9A.63 ‡↔	Utilizzo di modelli personalizzati fabbricati prima dell'intervento sulla base di ricostruzioni tridimensionali di immagini per navigazione (comprende: incisione, trapanazione, posizionamento)	81.40.11 ↔	Rifissazione di frammento osteocondrale dell'anca, chirurgica a cielo aperto

ADRG I22**Trapianto di tessuto/cute, eccetto che nella mano con CC gravi o procedura complicante o intervento su localizzazioni multiple o grave lesione dei tessuti molli**

Nessuna diagnosi principale nella tabella I22-1 e procedura nella tabella I22-3 e (PCCL > 2 o Procedure complicanti o Intervento su più localizzazioni o diagnosi nella tabella I22-2)

DRG I22Z**Trapianto di tessuto/cute, eccetto che nella mano con CC gravi o procedura complicante o intervento su localizzazioni multiple o grave lesione dei tessuti molli****Diagnosi I22-1**

C40.1	Tumore Maligno: Ossa corte dell'arto superiore	M18.3	Altra artrosi post-traumatica della prima articolazione carpometacarpica
C47.1	Tumore Maligno: Nervi periferici dell'arto superiore, inclusa la spalla	M18.4	Altra artrosi secondaria bilaterale della prima articolazione carpometacarpica
C49.1	Tumore Maligno: Tessuto connettivo e tessuti molli dell'arto superiore, inclusa la spalla	M18.5	Altra artrosi secondaria della prima articolazione carpometacarpica
D16.1	Tumore benigno: Ossa corte dell'arto superiore	M18.9	Artrosi, non specificata, della prima articolazione carpometacarpica
D21.1	Tumore benigno: Connettivo ed altri tessuti molli dell'arto superiore, inclusa la spalla	M19.04	Artrosi primaria di altre articolazioni: Mano
M00.04	Artrite e poliartrite stafilococcica: Mano	M19.14	Artrosi post-traumatica di altre articolazioni: Mano
M00.14	Artrite e poliartrite pneumococcica: Mano	M19.24	Artrosi secondaria di altre articolazioni: Mano
M00.24	Altre artriti e poliartriti streptococciche: Mano	M19.94	Artrosi non specificata: Mano
M00.84	Artrite e poliartrite da altri batteri specificati: Mano	M20.0	Deformità di uno o più dita della mano
M00.94	Artrite piogenica non specificata: Mano	M21.84	Altre deformità acquisite degli arti specificate: Mano
M02.04	Artropatia successiva a bypass intestinale: Mano	M21.94	Deformità acquisita di arto non specificata: Mano
M02.14	Artropatia post-dissenterica: Mano	M24.04	Corpo libero endoarticolare: Mano
M02.24	Artropatia post-vaccinale: Mano	M24.14	Altri disturbi delle cartilagini articolari: Mano
M02.34	Malattia di Reiter: Mano	M24.34	Lussazione e sublussazione patologiche di articolazione non classificata altrove: Mano
M02.84	Altre artropatie reattive: Mano	M24.44	Lussazione e sublussazione recidivanti di articolazione: Mano
M02.94	Artropatia reattiva non specificata: Mano	M24.54	Contrattura articolare: Mano
M11.04	Malattia da deposito di cristalli di idrossiapatite: Mano	M24.64	Anchilosi articolare: Mano
M11.14	Condrococalinosi familiare: Mano	M24.84	Altre specifiche lesioni articolari non classificate altrove: Mano
M11.24	Altra condrococalinosi: Mano	M24.94	Lesione articolare non specificata: Mano
M11.84	Altra artropatia, specificata, da microcristalli: Mano	M25.04	Emartrosi: Mano
M11.94	Artropatia da microcristalli non specificata: Mano	M25.14	Fistola articolare: Mano
M12.14	Malattia di Kaschin-Beck: Mano	M25.24	Iperlassità articolare: Mano
M12.24	Sinovite villonodulare (pigmentata): Mano	M25.34	Altra instabilità articolare: Mano
M12.34	Reumatismo palindromico: Mano	M25.44	Versamento articolare: Mano
M12.44	Idrartrosi intermittente: Mano	M25.54	Dolore articolare: Mano
M12.54	Artropatia traumatica: Mano	M25.64	Rigidità articolare non classificata altrove: Mano
M12.84	Altre artropatie specificate non classificate altrove: Mano	M25.74	Osteofitosi: Mano
M13.14	Monoartrite non classificata altrove: Mano	M25.84	Altri disturbi articolari specificati: Mano
M13.84	Altre artriti specificate: Mano	M25.94	Disturbo articolare non specificato: Mano
M13.94	Artrite non specificata: Mano	M65.84	Altre sinoviti e tenosinoviti: Mano
M15.1	Noduli di Heberden (con artropatia)	M66.24	Rottura spontanea di tendini estensori: Mano
M15.2	Noduli di Bouchard (con artropatia)	M66.30	Rottura spontanea di tendini flessori: Localizzazioni multiple
M18.0	Artrosi primaria della prima articolazione carpometacarpica bilaterale (rizartrosi)	M66.34	Rottura spontanea di tendini flessori: Mano
M18.1	Altra artrosi primaria della prima articolazione carpometacarpica	M72.0	Fibromatosi della fascia palmare [Dupuytren]
M18.2	Artrosi post-traumatica bilaterale della prima articolazione carpometacarpica		

M84.14	Mancato consolidamento di frattura [pseudoartrosi]: Mano	S62.4 S62.50	Fratture multiple di ossa metacarpali Frattura del pollice: Parte non specificata
M84.24	Consolidamento ritardato di frattura: Mano	S62.51	Frattura del pollice: Falange prossimale
M84.34	Frattura da stress non classificata altrove: Mano	S62.52	Frattura del pollice: Falange distale
M84.44	Frattura patologica non classificata altrove: Mano	S62.60	Frattura di altro dito della mano: Parte non specificata
M86.04	Osteomielite acuta ematogena: Mano		Frattura di altro dito della mano: Falange prossimale
M86.14	Altra osteomielite acuta: Mano	S62.61	Frattura di altro dito della mano: Falange media
M86.24	Osteomielite subacuta: Mano	S62.62	Frattura di altro dito della mano: Falange distale
M86.34	Osteomielite cronica multifocale: Mano	S62.63	Fratture multiple delle dita della mano
M86.44	Osteomielite cronica con fistola: Mano	S62.7	Frattura di altre e non specificate parti del polso e della mano
M86.54	Altra osteomielite cronica ematogena: Mano	S62.8	Lussazione del polso: (Articolazione) mediocarpica
M86.64	Altra osteomielite cronica: Mano		Lussazione del polso: (Articolazione) carpometacarpica
M86.84	Altra osteomielite: Mano	S63.03	Lussazione del polso: Altro
M86.94	Osteomielite non specificata: Mano	S63.04	Lussazione di dito della mano: Parte non specificata
M87.14	Osteonecrosi da farmaci: Mano		Lussazione di dito della mano: (Articolazione) metacarpofalangea
M87.24	Osteonecrosi da un trauma anteriore: Mano	S63.08	Lussazione di dito della mano: (Articolazione) interfalangea
M87.34	Altra osteonecrosi secondaria: Mano	S63.10	Lussazioni multiple di dita della mano
M87.84	Altra osteonecrosi: Mano	S63.11	Rottura traumatica di legamento del polso e del carpo
M87.94	Osteonecrosi non specificata: Mano		Rottura traumatica di legamento di dito della mano a livello della(e) articolazione(i) metacarpofalangea(e) interfalangea(e)
M89.64	Osteopatia consecutiva a poliomielite: Mano	S63.12	Distorsione e distrazione del polso: (Articolazione) carpale
Q68.1	Deformazione congenita della mano		Distorsione e distrazione del polso: (Legamento) (Articolazione) radiocarpico(a)
Q71.0	Assenza completa dell' arto(i) superiore(i)	S63.2	Distorsione e distrazione del polso: (Articolazione) carpometacarpica
Q71.1	Assenza completa del braccio e dell' avambraccio con presenza di mano	S63.3	Distorsione e distrazione del polso: Altre parti
Q71.3	Assenza di mano o dito(a)	S63.4	Distorsione e distrazione di dito(a) della mano: Parte non specificata
Q71.6	Bidattilia [Mano a chele di aragosta]		Distorsione e distrazione di dito(a) della mano: (Articolazione) metacarpofalangea
S56.0	Traumatismo di muscoli e di tendini flessori del pollice a livello dell'avambraccio	S63.51	Distorsione e distrazione di dito(a) della mano: (Articolazione) interfalangea
S56.1	Traumatismo di muscoli e di tendini flessori di altre(o) dita(o) a livello dell'avambraccio	S63.52	Distorsione e distrazione di altre e non specificate parti della mano
S56.3	Traumatismo di muscoli o di tendini estensori o abduttori del pollice a livello dell'avambraccio	S63.53	Complicanze di reimpianto di (parte di) arto superiore
S56.4	Traumatismo di muscoli e di tendini estensori di altre(o) dita(o) a livello dell'avambraccio	S63.58	
S62.20	Frattura del primo osso metacarpale: Parte non specificata	S63.60	
S62.21	Frattura del primo osso metacarpale: Base	S63.61	
S62.22	Frattura del primo osso metacarpale: Corpo		
S62.23	Frattura del primo osso metacarpale: Collo	S63.62	
S62.24	Frattura del primo osso metacarpale: Testa		
S62.30	Frattura di altro osso metacarpale: Parte non specificata	S63.68	
S62.31	Frattura di altro osso metacarpale: Base	S63.7	
S62.32	Frattura di altro osso metacarpale: Corpo		
S62.33	Frattura di altro osso metacarpale: Collo	T87.0	
S62.34	Frattura di altro osso metacarpale: Testa		

Diagnosi I22-2

S01.83	Ferita aperta (qualsiasi parte della testa) in collegamento con traumatismo intracranico	S21.89	Danno ai tessuti molli di terzo grado su frattura o lussazione aperta del torace
S01.86	Danno ai tessuti molli di terzo grado su frattura o lussazione chiusa della testa	S31.83	Ferita aperta (qualsiasi parte dell'addome, dei lombi e della pelvi) in collegamento con traumatismo intraaddominale
S01.88	Danno ai tessuti molli di secondo grado su frattura o lussazione aperta della testa	S31.86	Danno ai tessuti molli di terzo grado su frattura o lussazione chiusa della colonna lombare e della pelvi
S01.89	Danno ai tessuti molli di terzo grado su frattura o lussazione aperta della testa	S31.88	Danno ai tessuti molli di secondo grado su frattura o lussazione aperta della colonna lombare e della pelvi
S11.86	Danno ai tessuti molli di terzo grado su frattura o lussazione chiusa del collo	S31.89	Danno ai tessuti molli di terzo grado su frattura o lussazione aperta della colonna lombare e della pelvi
S11.88	Danno ai tessuti molli di secondo grado su frattura o lussazione aperta del collo	S41.86	Danno ai tessuti molli di terzo grado su frattura o lussazione chiusa del braccio
S11.89	Danno ai tessuti molli di terzo grado su frattura o lussazione aperta del collo	S41.88	Danno ai tessuti molli di secondo grado su frattura o lussazione aperta del braccio
S21.83	Ferita aperta (qualsiasi parte del torace) in collegamento con traumatismo intratoracico	S41.89	Danno ai tessuti molli di terzo grado su frattura o lussazione aperta del braccio
S21.86	Danno ai tessuti molli di terzo grado su frattura o lussazione chiusa del torace	S51.86	Danno ai tessuti molli di terzo grado su frattura o lussazione chiusa dell'avambraccio
S21.88	Danno ai tessuti molli di secondo grado su frattura o lussazione aperta del torace	S51.88	Danno ai tessuti molli di secondo grado su frattura o lussazione aperta dell'avambraccio

S51.89	Danno ai tessuti molli di terzo grado su frattura o lussazione aperta dell'avambraccio	S81.86	Danno ai tessuti molli di terzo grado su frattura o lussazione chiusa della gamba
S61.86	Danno ai tessuti molli di terzo grado su frattura o lussazione chiusa del polso e della mano	S81.88	Danno ai tessuti molli di secondo grado su frattura o lussazione aperta della gamba
S61.88	Danno ai tessuti molli di secondo grado su frattura o lussazione aperta del polso e della mano	S81.89	Danno ai tessuti molli di terzo grado su frattura o lussazione aperta della gamba
S61.89	Danno ai tessuti molli di terzo grado su frattura o lussazione aperta del polso e della mano	S91.86	Danno ai tessuti molli di secondo grado su frattura o lussazione chiusa del piede
S71.86	Danno ai tessuti molli di terzo grado su frattura o lussazione chiusa dell'anca e della coscia	S91.88	Danno ai tessuti molli di secondo grado su frattura o lussazione aperta del piede
S71.88	Danno ai tessuti molli di secondo grado su frattura o lussazione aperta dell'anca e della coscia	S91.89	Danno ai tessuti molli di terzo grado su frattura o lussazione aperta del piede
S71.89	Danno ai tessuti molli di terzo grado su frattura o lussazione aperta dell'anca e della coscia		

Procedura I22-3

83.82.10 ↔	Innesto di fascia, Testa e collo	83.8A.35 ↔	Revisione di altra plastica con lembo con anastomosi microvascolare da muscolo o fascia, regione inguinale e genitale e natiche
83.82.11 ↔	Innesto di fascia, Spalla e ascella	83.8A.36 ↔	Revisione di altra plastica con lembo con anastomosi microvascolare da muscolo o fascia, estremità inferiore
83.82.12 ↔	Innesto di fascia, Braccio e gomito	83.8A.39 ↔	Revisione di altra plastica con lembo con anastomosi microvascolare da muscolo o fascia, altra localizzazione
83.82.13 ↔	Innesto di fascia, Avambraccio	84.20 ↔	Reimpianto di un'estremità, NAS
83.82.14 ↔	Innesto di fascia, Parete toracica, addome e dorso	84.21 ↔	Reimpianto del pollice della mano
83.82.15 ↔	Innesto di fascia, Regione inguinale e genitale e natiche	84.22 ↔	Reimpianto di dita della mano (ad eccezione del pollice)
83.82.16 ↔	Innesto di fascia, Estremità inferiore	84.23.00 ↔	Reimpianto diavambraccio, polso o mano, NAS
83.82.19 ↔	Innesto di fascia, Altra localizzazione	84.23.10 ↔	Reimpianto diavambraccio
83.82.20 ↔	Innesto di lembo muscolare o fasciale locale, Testa e collo	84.23.12 ↔	Reimpianto del metacarpo
83.82.21 ↔	Innesto di lembo muscolare o fasciale locale, Spalla e ascella	84.23.13 ↔	Reimpianto del polso
83.82.22 ↔	Innesto di lembo muscolare o fasciale locale, Braccio e gomito	84.23.99 ↔	Reimpianto diavambraccio, polso o mano, altro
83.82.23 ↔	Innesto di lembo muscolare o fasciale locale, Avambraccio	84.24.00 ↔	Reimpianto a livello del gomito o del braccio, NAS
83.82.24 ↔	Innesto di lembo muscolare o fasciale locale, Parete toracica, addome e dorso	84.24.11 ↔	Reimpianto a livello del gomito
83.82.25 ↔	Innesto di lembo muscolare o fasciale locale, Regione inguinale e genitale e natiche	84.24.12 ↔	Reimpianto del braccio
83.82.26 ↔	Innesto di lembo muscolare o fasciale locale, Estremità inferiore	84.24.99 ↔	Reimpianto a livello del gomito o del braccio, altro
83.82.29 ↔	Innesto di lembo muscolare o fasciale locale, Altra localizzazione	84.25 ↔	Reimpianto di dito del piede
83.82.30 ↔	Innesto di lembo osteomiocutaneo o osteofasciocutaneo, Testa e collo	84.26 ↔	Reimpianto del piede
83.82.31 ↔	Innesto di lembo osteomiocutaneo o osteofasciocutaneo, Spalla e ascella	84.27.00 ↔	Reimpianto della gamba o della caviglia, NAS
83.82.32 ↔	Innesto di lembo osteomiocutaneo o osteofasciocutaneo, Braccio e gomito	84.27.11 ↔	Reimpianto a livello del ginocchio
83.82.33 ↔	Innesto di lembo osteomiocutaneo o osteofasciocutaneo, Avambraccio	84.27.12 ↔	Reimpianto della gamba
83.82.34 ↔	Innesto di lembo osteomiocutaneo o osteofasciocutaneo, Parete toracica, addome e dorso	84.27.99 ↔	Reimpianto della gamba o della caviglia, altro
83.82.35 ↔	Innesto di lembo osteomiocutaneo o osteofasciocutaneo, Regione inguinale e genitale e natiche	84.28 ↔	Reimpianto della coscia
83.82.36 ↔	Innesto di lembo osteomiocutaneo o osteofasciocutaneo, Estremità inferiore	84.29 ↔	Reimpianto di un'estremità, altro
83.82.39 ↔	Innesto di lembo osteomiocutaneo o osteofasciocutaneo, Altra localizzazione	84.99.14 ↔	Plastica di Borggreve
83.8A.30 ↔	Revisione di altra plastica con lembo con anastomosi microvascolare da muscolo o fascia, testa e collo	84.99.31 ↔	Trapianto diavambraccio, polso o mano
83.8A.31 ↔	Revisione di altra plastica con lembo con anastomosi microvascolare da muscolo o fascia, spalla e ascella	85.K6.13 ↔	Revisione di plastica con lembo miocutaneo e cutaneo-adiposo della mammella, con nuova confezione e correzione dell'anastomosi vascolare
83.8A.32 ↔	Revisione di altra plastica con lembo con anastomosi microvascolare da muscolo o fascia, braccio e gomito	86.6A.11 ↔	Innesto cutaneo autologo a tutto spessore, piccolo, sulla testa
83.8A.33 ↔	Revisione di altra plastica con lembo con anastomosi microvascolare da muscolo o fascia,avambraccio	86.6A.12 ↔	Innesto cutaneo autologo a tutto spessore, piccolo, sul collo
83.8A.34 ↔	Revisione di altra plastica con lembo con anastomosi microvascolare da muscolo o fascia, parete toracica, addome e dorso	86.6A.13 ↔	Innesto cutaneo autologo a tutto spessore, piccolo, su spalla e ascella
		86.6A.14 ↔	Innesto cutaneo autologo a tutto spessore, piccolo, su braccio e gomito
		86.6A.15 ↔	Innesto cutaneo autologo a tutto spessore, piccolo, sull'avambraccio
		86.6A.17 ↔	Innesto cutaneo autologo a tutto spessore, piccolo, su parete toracica e dorso
		86.6A.18 ↔	Innesto cutaneo autologo a tutto spessore, piccolo, sulla regione addominale e inguinale
		86.6A.1A ↔	Innesto cutaneo autologo a tutto spessore, piccolo, sulle natiche
		86.6A.1B ↔	Innesto cutaneo autologo a tutto spessore, piccolo, su coscia e ginocchio

86.6A.1C ↔ Innesto cutaneo autologo a tutto spessore, piccolo, sulla gamba	86.7A.9E ↔ Plastica con lembo locale su pelle e tessuto sottocutaneo, altra, di altra sede
86.6A.1D ↔ Innesto cutaneo autologo a tutto spessore, piccolo, sul piede	86.7B.11 ↔ Plastica con lembo regionale pedunculato, sulla testa
86.6A.21 ↔ Innesto cutaneo autologo a tutto spessore, ampio, sulla testa	86.7B.12 ↔ Plastica con lembo regionale pedunculato, sul collo
86.6A.22 ↔ Innesto cutaneo autologo a tutto spessore, ampio, sul collo	86.7B.13 ↔ Plastica con lembo regionale pedunculato, su spalla e ascella
86.6A.23 ↔ Innesto cutaneo autologo a tutto spessore, ampio, su spalla e ascella	86.7B.14 ↔ Plastica con lembo regionale pedunculato, su braccio e gomito
86.6A.24 ↔ Innesto cutaneo autologo a tutto spessore, ampio, su braccio e gomito	86.7B.15 ↔ Plastica con lembo regionale pedunculato, sull'avambraccio
86.6A.25 ↔ Innesto cutaneo autologo a tutto spessore, ampio, sull'avambraccio	86.7B.17 ↔ Plastica con lembo regionale pedunculato, su parete toracica e dorso
86.6A.27 ↔ Innesto cutaneo autologo a tutto spessore, ampio, su parete toracica e dorso	86.7B.18 ↔ Plastica con lembo regionale pedunculato, sulla regione addominale e inguinale
86.6A.28 ↔ Innesto cutaneo autologo a tutto spessore, ampio, sulla regione addominale e inguinale	86.7B.1A ↔ Plastica con lembo regionale pedunculato, sulle natiche
86.6A.2A ↔ Innesto cutaneo autologo a tutto spessore, ampio, sulle natiche	86.7B.1B ↔ Plastica con lembo regionale pedunculato, su coscia e ginocchio
86.6A.2B ↔ Innesto cutaneo autologo a tutto spessore, ampio, sul coscia e ginocchio	86.7B.1C ↔ Plastica con lembo regionale pedunculato, sulla gamba
86.6A.2C ↔ Innesto cutaneo autologo a tutto spessore, ampio, sulla gamba	86.7B.1D ↔ Plastica con lembo regionale pedunculato, sul piede
86.6A.2D ↔ Innesto cutaneo autologo a tutto spessore, ampio, sul piede	86.7C.11 ↔ Plastica con lembo a distanza pedunculato, sulla testa
86.6C.21 ↔ Sostituzione permanente di pelle con materiale di sostituzione di derma-epidermide a due strati, ampia, sulla testa	86.7C.12 ↔ Plastica con lembo a distanza pedunculato, sul collo
86.6C.26 ↔ Sostituzione permanente di pelle con materiale di sostituzione di derma-epidermide a due strati, ampia, sulla mano	86.7C.13 ↔ Plastica con lembo a distanza pedunculato, su spalla e ascella
86.6C.2D ↔ Sostituzione permanente di pelle con materiale di sostituzione di derma-epidermide a due strati, ampia, sul piede	86.7C.14 ↔ Plastica con lembo a distanza pedunculato, su braccio e gomito
86.6C.2E ↔ Sostituzione permanente di pelle con materiale di sostituzione di derma-epidermide a due strati, ampia, in altra sede	86.7C.15 ↔ Plastica con lembo a distanza pedunculato, sull'avambraccio
86.7A.21 ↔ Plastica di allungamento, ampia, sulla testa	86.7C.17 ↔ Plastica con lembo a distanza pedunculato, su parete toracica e dorso
86.7A.2D ↔ Plastica di allungamento, ampia, sul piede	86.7C.18 ↔ Plastica con lembo a distanza pedunculato, sulla regione addominale e inguinale
86.7A.2E ↔ Plastica di allungamento, ampia, di altra sede	86.7C.1A ↔ Plastica con lembo a distanza pedunculato, sulle natiche
86.7A.31 ↔ Plastica di avanzamento e rotazione, piccola, sulla testa	86.7C.1B ↔ Plastica con lembo a distanza pedunculato, su coscia e ginocchio
86.7A.3D ↔ Plastica di avanzamento e rotazione, piccola, sul piede	86.7C.1C ↔ Plastica con lembo a distanza pedunculato, sulla gamba
86.7A.3E ↔ Plastica di avanzamento e rotazione, piccola, in altra sede	86.7C.1D ↔ Plastica con lembo a distanza pedunculato, sul piede
86.7A.41 ↔ Plastica di avanzamento e rotazione, ampia, sulla testa	86.7E.21 ↔ Revisione di plastica con lembo regionale pedunculato, sulla testa
86.7A.4D ↔ Plastica di avanzamento e rotazione, ampia, sul piede	86.7E.26 ↔ Revisione di plastica con lembo regionale pedunculato, sulla mano
86.7A.4E ↔ Plastica di avanzamento e rotazione, ampia, in altra sede	86.7E.2D ↔ Revisione di plastica con lembo regionale pedunculato, sul piede
86.7A.51 ↔ Plastica di trasposizione (VY), piccola, sulla testa	86.7E.2E ↔ Revisione di plastica con lembo regionale pedunculato, in altra sede
86.7A.5D ↔ Plastica di trasposizione (VY), piccola, sul piede	86.7E.31 ↔ Revisione di plastica con lembo a distanza pedunculato, sulla testa
86.7A.5E ↔ Plastica di trasposizione (VY), piccola, in altra sede	86.7E.36 ↔ Revisione di plastica con lembo a distanza pedunculato, sulla mano
86.7A.61 ↔ Plastica di trasposizione (VY), ampia, sulla testa	86.7E.3D ↔ Revisione di plastica con lembo a distanza pedunculato, sul piede
86.7A.6D ↔ Plastica di trasposizione (VY), ampia, sul piede	86.7E.3E ↔ Revisione di plastica con lembo a distanza pedunculato, in altra sede
86.7A.6E ↔ Plastica di trasposizione (VY), ampia, in altra sede	86.7E.41 ↔ Revisione di plastica con lembo libero con anastomosi microvascolare, sulla testa
86.7A.71 ↔ Plastica con lembo ad isola, piccola, sulla testa	86.7E.46 ↔ Revisione di plastica con lembo libero con anastomosi microvascolare, sulla mano
86.7A.7D ↔ Plastica con lembo ad isola, piccola, sul piede	86.7E.4D ↔ Revisione di plastica con lembo libero con anastomosi microvascolare, sul piede
86.7A.7E ↔ Plastica con lembo ad isola, piccola, in altra sede	86.7E.4E ↔ Revisione di plastica con lembo libero con anastomosi microvascolare, in altra sede
86.7A.81 ↔ Plastica con lembo ad isola, ampia, sulla testa	
86.7A.8D ↔ Plastica con lembo ad isola, ampia, sul piede	
86.7A.8E ↔ Plastica con lembo ad isola, ampia, in altra sede	
86.7A.91 ↔ Plastica con lembo locale su pelle e tessuto sottocutaneo, altra, sulla testa	
86.7A.9D ↔ Plastica con lembo locale su pelle e tessuto sottocutaneo, altra, sul piede	

ADRG I23**Interventi specifici eccetto che su anca e femore**

Procedura nella tabella I23-1

DRG I23A**Interventi specifici eccetto che su anca e femore, con intervento complicante o età < 12 anni**

Procedura nella tabella I23-2 o Età < 12 anni

DRG I23B**Interventi specifici eccetto che su anca e femore, età > 11 anni e interventi specifici sulla colonna vertebrale o sul bacino**

Procedura nella tabella I23-3

DRG I23C**Interventi specifici eccetto che su anca e femore, età > 11 anni****Procedura I23-1**

- | | | | |
|------------|--|------------|---|
| 01.6X.10 ↔ | Asportazione e distruzione di tessuto tumorale dalla base del cranio | 76.5X.59 ↔ | Altra asportazione di corpo libero intra-articolare dall'articolazione temporomandibolare |
| 01.6X.11 ↔ | Asportazione e distruzione di tessuto tumorale dalla calotta | 76.5X.60 ↔ | Impianto di endoprotesi dell'articolazione temporomandibolare |
| 01.6X.20 ↔ | Asportazione e distruzione di altro tessuto patologico dalla base del cranio | 76.5X.61 ↔ | Sostituzione di endoprotesi dell'articolazione temporomandibolare |
| 01.6X.21 ↔ | Asportazione e distruzione di altro tessuto patologico dalla calotta | 76.5X.70 ↔ | Impianto di endoprotesi totale dell'articolazione temporomandibolare con componenti prefabbricati |
| 01.6X.22 ↔ | Asportazione e distruzione di altro tessuto patologico dalla base del cranio e dalla calotta con meningi cerebrali | 76.5X.71 ↔ | Impianto di endoprotesi totale dell'articolazione temporomandibolare con componenti preparati con sistema CAD-CAM |
| 03.9A.31 ↔ | Revisione senza sostituzione di neurostimolatore per la neurostimolazione epidurale | 76.5X.90 ↔ | Altra artroplastica temporomandibolare o discoplastica dell'articolazione temporomandibolare |
| 03.9A.32 ↔ | Revisione senza sostituzione di neurostimolatore per la neurostimolazione della radice anteriore | 76.5X.99 ↔ | Artroplastica temporomandibolare, altro |
| 34.03 ↔ | Riapertura di toracotomia | 76.97 ↔ | Rimozione di mezzi di fissazione interna dalle ossa facciali |
| 34.89.00 ↔ | Altri interventi sul diaframma, NAS | 77.00 ↔ | Sequestrectomia, NAS |
| 34.89.10 ↔ | Altri interventi sul diaframma, incisione | 77.01.00 ↔ | Sequestrectomia della scapola, clavicola, coste e sterno, NAS |
| 34.89.99 ↔ | Altri interventi sul diaframma, altro | 77.01.10 ↔ | Sequestrectomia della scapola e della clavicola, senza impianto di sistema di somministrazione farmacologica |
| 34.99.00 ↔ | Altri interventi sul torace, NAS | 77.01.11 ↔ | Sequestrectomia della scapola e della clavicola, con impianto di sistema di somministrazione farmacologica |
| 34.99.10 ↔ | Prelievo di cartilagine costale per innesto | 77.01.20 ↔ | Sequestrectomia di coste e sterno, senza impianto di sistema di somministrazione farmacologica |
| 34.99.99 ↔ | Altri interventi sul torace, altro | 77.01.21 ↔ | Sequestrectomia di coste e sterno, con impianto di sistema di somministrazione farmacologica |
| 37.31.00 ↔ | Pericardiectomia, NAS | 77.01.99 ↔ | Sequestrectomia della scapola, clavicola, coste e sterno, altro |
| 37.31.10 ↔ | Pericardiectomia, parziale | 77.03.00 ↔ | Sequestrectomia del radio e dell'ulna, NAS |
| 37.31.20 ↔ | Pericardiectomia, totale | 77.03.10 ↔ | Sequestrectomia del radio e dell'ulna, senza impianto di sistema di somministrazione farmacologica |
| 37.31.30 ↔ | Adesiolisi del pericardio | 77.03.11 ↔ | Sequestrectomia del radio e dell'ulna, con impianto di sistema di somministrazione farmacologica |
| 37.31.99 ↔ | Pericardiectomia, altro | 77.03.99 ↔ | Sequestrectomia del radio e dell'ulna, altro |
| 56.94 ↔ | Rimozione di stimolatore elettronico ureterale | 77.06.00 ↔ | Sequestrectomia della rotula, NAS |
| 76.01 ↔ | Sequestrectomia di osso facciale | 77.06.10 ↔ | Sequestrectomia della rotula, senza impianto di sistema di somministrazione farmacologica |
| 76.09.10 ↔ | Riosteotomia dopo riduzione di frattura | 77.06.11 ↔ | Sequestrectomia della rotula, con impianto di sistema di somministrazione farmacologica |
| 76.5X.00 ↔ | Artroplastica temporomandibolare, NAS | 77.06.99 ↔ | Sequestrectomia della rotula, altro |
| 76.5X.10 ↔ | Condilectomia dell'articolazione temporomandibolare con ricostruzione | 77.07.00 ↔ | Sequestrectomia della tibia e fibula, NAS |
| 76.5X.19 ↔ | Altra condilectomia dell'articolazione temporomandibolare | 77.07.10 ↔ | Sequestrectomia della tibia e fibula, senza impianto di sistema di somministrazione farmacologica |
| 76.5X.20 ↔ | Discoplastica dell'articolazione temporomandibolare, con ricostruzione | 77.07.11 ↔ | Sequestrectomia della tibia e fibula, con impianto di sistema di somministrazione farmacologica |
| 76.5X.29 ↔ | Altra discoplastica dell'articolazione temporomandibolare | 77.07.99 ↔ | Sequestrectomia della tibia e fibula, altro |
| 76.5X.30 ↔ | Estirpazione del disco articolare dell'articolazione temporomandibolare, con ricostruzione | 77.09.00 ↔ | Sequestrectomia di altre ossa specificate, escluse quelle facciali, NAS |
| 76.5X.39 ↔ | Altra estirpazione del disco articolare dell'articolazione temporomandibolare | | |
| 76.5X.40 ↔ | Resezione del tubercolo articolare dell'articolazione temporomandibolare | | |
| 76.5X.41 ↔ | Ricostruzione plastica dell'articolazione temporomandibolare | | |
| 76.5X.42 ↔ | Stabilizzazione articolare (limitante il movimento) dell'articolazione temporomandibolare | | |
| 76.5X.50 ↔ | Asportazione artroscopica di corpo libero intra-articolare dall'articolazione temporomandibolare | | |

77.09.10 ↔	Sequestrectomia di falangi delle mani, senza impianto di sistema di somministrazione farmacologica	77.19.12 ↔	Incisione di falangi delle mani, Impianto e rimozione di sistema di somministrazione farmacologica
77.09.11 ↔	Sequestrectomia di falangi delle mani, con impianto di sistema di somministrazione farmacologica	77.19.13 ↔	Incisione di falangi delle mani, Drenaggio
77.09.30 ↔	Sequestrectomia delle ossa pelviche, senza impianto di sistema di somministrazione farmacologica	77.19.19 ↔	Altra incisione di falangi delle mani
77.09.31 ↔	Sequestrectomia delle ossa pelviche, con impianto di sistema di somministrazione farmacologica	77.19.30 ↔	Incisione delle ossa pelviche, Esplorazione e trapanazione
77.09.40 ↔	Sequestrectomia di falangi dei piedi, senza impianto di sistema di somministrazione farmacologica	77.19.31 ↔	Incisione delle ossa pelviche, Rimozione di corpo estraneo
77.09.41 ↔	Sequestrectomia di falangi dei piedi, con impianto di sistema di somministrazione farmacologica	77.19.32 ↔	Incisione delle ossa pelviche, Impianto e rimozione di sistema(i) di somministrazione farmacologica
77.09.90 ↔	Sequestrectomia di ulteriori ossa specificate, senza impianto di sistema di somministrazione farmacologica	77.19.33 ↔	Incisione delle ossa pelviche, Drenaggio
77.09.91 ↔	Sequestrectomia di ulteriori ossa specificate, con impianto di sistema di somministrazione farmacologica	77.19.39 ↔	Altra incisione delle ossa pelviche
77.09.99 ↔	Sequestrectomia di altre ossa specificate, escluse quelle facciali, altro	77.19.40 ↔	Incisione di falangi dei piedi, Esplorazione e trapanazione
77.12.00 ↔	Altra incisione dell'omero senza sezione, NAS	77.19.41 ↔	Incisione di falangi dei piedi, Rimozione di corpo estraneo
77.12.10 ↔	Altra incisione dell'omero senza sezione, Esplorazione e trapanazione	77.19.42 ↔	Incisione di falangi dei piedi, Impianto e rimozione di sistema di somministrazione farmacologica
77.12.11 ↔	Altra incisione dell'omero senza sezione, Rimozione di corpo estraneo	77.19.43 ↔	Incisione di falangi dei piedi, Drenaggio
77.12.12 ↔	Altra incisione dell'omero senza sezione, Impianto e rimozione di sistema di somministrazione farmacologica	77.19.49 ↔	Altra incisione di falangi dei piedi
77.12.13 ↔	Altra incisione dell'omero senza sezione, Drenaggio	77.19.90 ↔	Incisione di ulteriori ossa specificate, Esplorazione e trapanazione
77.12.99 ↔	Altra incisione dell'omero senza sezione, altro	77.19.91 ↔	Incisione di ulteriori ossa specificate, Rimozione di corpo estraneo
77.13.00 ↔	Altra incisione del radio e dell'ulna senza sezione, NAS	77.19.92 ↔	Incisione di ulteriori ossa specificate, Impianto e rimozione di sistema di somministrazione farmacologica
77.13.10 ↔	Altra incisione del radio e dell'ulna senza sezione, Esplorazione e trapanazione	77.19.93 ↔	Incisione di ulteriori ossa specificate, Drenaggio
77.13.11 ↔	Altra incisione del radio e dell'ulna senza sezione, Rimozione di corpo estraneo	77.19.99 ↔	Altra incisione di altre ossa specificate, escluse quelle facciali senza sezione, altro
77.13.12 ↔	Altra incisione del radio e dell'ulna senza sezione, Impianto o rimozione di sistema di somministrazione farmacologica	78.60.05 ↔	Rimozione di dispositivo impiantato, in sede non specificata, Rimozione di sostituto osseo (parziale)
77.13.13 ↔	Altra incisione del radio e dell'ulna senza sezione, Drenaggio	78.60.08 ↔	Rimozione di sistema interno di allungamento o trasporto osseo (motorizzato / non motorizzato), in sede non specificata
77.13.99 ↔	Altra incisione del radio e dell'ulna senza sezione, altro	78.61.01 ↔	Rimozione di dispositivo impiantato da scapola e clavicola: filo, filo endomidollare, vite, cerchiaggio dinamico, placca, placca a stabilità angolare, fissatore esterno, staffe (di Blount)
77.16.00 ↔	Altra incisione della rotula senza sezione, NAS	78.61.05 ↔	Rimozione di dispositivo impiantato da scapola, clavicola, coste e sterno, Rimozione di sostituto osseo (parziale) da scapola, clavicola, coste e sterno
77.16.10 ↔	Altra incisione della rotula senza sezione, Esplorazione e trapanazione	78.61.08 ↔	Rimozione di dispositivo impiantato da scapola e clavicola: altro materiale di osteosintesi
77.16.11 ↔	Altra incisione della rotula senza sezione, Rimozione di corpo estraneo	78.61.11 ↔	Rimozione di dispositivo impiantato da coste e sterno
77.16.12 ↔	Altra incisione della rotula senza sezione, Impianto e rimozione di sistema di somministrazione farmacologica	78.62.01 ↔	Rimozione di dispositivo impiantato dall'omero: filo (endomidollare), vite, cerchiaggio dinamico, placca (con stabilità angolare), placca angolata / condilare, chiodo endomidollare, chiodo di bloccaggio, chiodo di trasfissione, fissatore esterno, fissatore circolare, staffe (di Blount)
77.16.13 ↔	Altra incisione della rotula senza sezione, Drenaggio	78.62.02 ↔	Rimozione di dispositivo impiantato dall'omero: vite di compressione dinamica, chiodo endomidollare con componente articolare
77.16.99 ↔	Altra incisione della rotula senza sezione, altro	78.62.05 ↔	Rimozione di dispositivo impiantato dall'omero, Rimozione di sostituto osseo (parziale) dall'omero
77.17.00 ↔	Altra incisione di tibia e fibula senza sezione, NAS	78.62.08 ↔	Rimozione di dispositivo impiantato dall'omero, altro materiale di osteosintesi
77.17.10 ↔	Altra incisione di tibia e fibula senza sezione, Esplorazione e trapanazione	78.63.01 ↔	Rimozione di dispositivo impiantato da radio e ulna: filo (endomidollare), vite, cerchiaggio dinamico, placca (con stabilità angolare), placca angolata / condilare, chiodo endomidollare, chiodo di bloccaggio, chiodo di trasfissione, fissatore esterno, fissatore circolare, staffe (di Blount)
77.17.11 ↔	Altra incisione di tibia e fibula senza sezione, Rimozione di corpo estraneo	78.63.05 ↔	Rimozione di dispositivo impiantato da radio e ulna, Rimozione di sostituto osseo (parziale) da radio e ulna
77.17.12 ↔	Altra incisione di tibia e fibula senza sezione, Impianto e rimozione di sistema di somministrazione farmacologica	78.63.08 ↔	Rimozione di dispositivo impiantato da radio e ulna (prossimale / corpo / distale): altro materiale di osteosintesi
77.17.13 ↔	Altra incisione di tibia e fibula senza sezione, Drenaggio		
77.17.99 ↔	Altra incisione di tibia e fibula senza sezione, altro		
77.19.00 ↔	Altra incisione di altre ossa specificate, escluse quelle facciali senza sezione, NAS		
77.19.10 ↔	Incisione di falangi delle mani, Esplorazione e trapanazione		
77.19.11 ↔	Incisione di falangi delle mani, Rimozione di corpo estraneo		

78.64.01 ↔	Rimozione di dispositivo impiantato da carpo e metacarpo: filo (endomidollare), vite, cerchiaggio dinamico, placca (con stabilità angolare), fissatore esterno, fissatore circolare, staffe (di Blount)	78.69.31 ↔	Rimozione di dispositivo impiantato da talo e calcagno: filo (endomidollare), vite, cerchiaggio dinamico, placca (con stabilità angolare), fissatore esterno, fissatore circolare, staffe (di Blount)
78.64.05 ↔	Rimozione di dispositivo impiantato da carpo e metacarpo, Rimozione di sostituto osseo (parziale) da carpo e metacarpo	78.69.38 ↔	Rimozione di dispositivo impiantato da talo e calcagno: altro materiale di osteosintesi
78.64.08 ↔	Rimozione di dispositivo impiantato da carpo e metacarpo: altro materiale di osteosintesi	78.69.41 ↔	Rimozione di dispositivo impiantato dalle falangi del piede: filo (endomidollare), vite, cerchiaggio dinamico, placca (con stabilità angolare), fissatore esterno, staffe (di Blount)
78.66.01 ↔	Rimozione di dispositivo impiantato dalla rotula: filo (endomidollare), vite, cerchiaggio dinamico, fissatore esterno, staffe (di Blount)	78.69.45 ↔	Rimozione di dispositivo impiantato da altre ossa specificate, escluse quelle facciali, Rimozione di sostituto osseo (parziale) da falangi dei piedi
78.66.05 ↔	Rimozione di dispositivo impiantato dalla rotula, Rimozione di sostituto osseo (parziale) dalla rotula	78.69.48 ↔	Rimozione di dispositivo impiantato dalle falangi del piede: altro materiale di osteosintesi
78.66.08 ↔	Rimozione di dispositivo impiantato dalla rotula: altro materiale di osteosintesi	78.69.51 ↔	Rimozione di dispositivo impiantato da altre ossa specificate, filo, cerchiaggio dinamico, staffe (di Blount)
78.67.01 ↔	Rimozione di dispositivo impiantato da tibia e fibula: filo (endomidollare), vite, cerchiaggio dinamico, fissatore esterno, fissatore circolare, staffe (di Blount)	78.69.52 ↔	Rimozione di dispositivo impiantato da altre ossa specificate: vite, placca (con stabilità angolare), vite di compressione dinamica, filo endomidollare, chiodo endomidollare, chiodo endomidollare con componente articolare, chiodo di bloccaggio, chiodo di trasfissione, fissatore esterno
78.67.05 ↔	Rimozione di dispositivo impiantato da tibia e fibula, Rimozione di sostituto osseo (parziale) da tibia e fibula	78.69.53 ↔	Rimozione di dispositivo impiantato da altre ossa specificate: placca angolata / condilare
78.67.11 ↔	Rimozione di dispositivo impiantato dalla tibia: placca (con stabilità angolare), placca angolata / condilare	78.69.55 ↔	Rimozione di dispositivo impiantato da altre ossa specificate, escluse quelle facciali, Rimozione di sostituto osseo (parziale) da altre ossa specificate
78.67.12 ↔	Rimozione di dispositivo impiantato dalla tibia: chiodo endomidollare, chiodo di bloccaggio, chiodo di trasfissione	78.69.58 ↔	Rimozione di dispositivo impiantato da altre ossa specificate: altro materiale di osteosintesi
78.67.13 ↔	Rimozione di dispositivo impiantato dalla tibia: vite di compressione dinamica	78.69.71 ↔	Rimozione artroscopica di materiale di osteosintesi
78.67.21 ↔	Rimozione di dispositivo impiantato dalla fibula: placca (con stabilità angolare)	7A.22 ↔	Sequestrectomia della colonna vertebrale
78.67.22 ↔	Rimozione di dispositivo impiantato dalla fibula: chiodo endomidollare, chiodo di bloccaggio, chiodo di trasfissione	7A.82 ↔	Rimozione di materiale di osteosintesi, colonna vertebrale
78.67.28 ↔	Rimozione di dispositivo impiantato da tibia e fibula: altro materiale di osteosintesi	7A.84 ↔	Rimozione di sistemi allungabili o espansibili, colonna vertebrale
78.68.01 ↔	Rimozione di dispositivo impiantato da tarso e metatarso: filo (endomidollare), vite, cerchiaggio dinamico, placca (con stabilità angolare), fissatore esterno, fissatore circolare, staffe (di Blount)	7A.86 ↔	Rimozione di fissatore esterno, colonna vertebrale
78.68.05 ↔	Rimozione di dispositivo impiantato da tarso e metatarso, Rimozione di sostituto osseo (parziale) da talo e calcagno	80.01.00 ↔	Artrotomia per rimozione di protesi della spalla, NAS
78.68.06 ↔	Rimozione di dispositivo impiantato da tarso e metatarso, Rimozione di sostituto osseo (parziale) da altre ossa tarsali e metatarsali	80.01.09 ↔	Artrotomia per rimozione di protesi della spalla, altro
78.68.08 ↔	Rimozione di dispositivo impiantato da tarso e metatarso: altro materiale di osteosintesi	80.01.21 ↔	Rimozione di endoprotesi totale della spalla, anatomica
78.69.11 ↔	Rimozione di dispositivo impiantato dalle falangi della mano: filo (endomidollare), vite, cerchiaggio dinamico, placca (con stabilità angolare), fissatore esterno, staffe (di Blount)	80.01.22 ↔	Rimozione di endoprotesi totale della spalla, inversa
78.69.15 ↔	Rimozione di dispositivo impiantato da altre ossa specificate, escluse quelle facciali, Rimozione di sostituto osseo (parziale) da falangi delle mani	80.01.23 ↔	Rimozione di endoprotesi totale della spalla, protesi speciale
78.69.18 ↔	Rimozione di dispositivo impiantato dalle falangi della mano: altro materiale di osteosintesi	80.01.31 ↔	Rimozione di protesi di superficie
78.69.21 ↔	Rimozione di dispositivo impiantato dalle ossa pelviche: filo, vite, cerchiaggio dinamico, fissatore esterno, fissatore circolare, staffe (di Blount)	80.01.32 ↔	Rimozione di protesi della testa omerale
78.69.22 ↔	Rimozione di dispositivo impiantato dalle ossa pelviche: placca (con stabilità angolare)	80.01.33 ↔	Rimozione di protesi glenoidea
78.69.25 ↔	Rimozione di dispositivo impiantato da altre ossa specificate, escluse quelle facciali, Rimozione di sostituto osseo (parziale) dalle ossa pelviche	80.01.41 ↔	Rimozione di coppa acetabolare, endoprotesi totale della spalla
78.69.28 ↔	Rimozione di dispositivo impiantato dalle ossa pelviche: altro materiale di osteosintesi	80.01.42 ↔	Rimozione di coppa acetabolare nonché inserto, endoprotesi totale della spalla
		80.01.43 ↔	Rimozione di inserto, endoprotesi totale della spalla
		80.01.44 ↔	Rimozione di inserto nonché testa, endoprotesi totale della spalla
		80.01.45 ↔	Rimozione di inserto, testa nonché stelo, endoprotesi totale della spalla
		80.02 ↔	Artrotomia per rimozione di protesi del gomito
		80.03 ↔	Artrotomia per rimozione di protesi del polso
		80.04.00 ↔	Artrotomia per rimozione di protesi della mano e delle dita della mano, NAS
		80.04.10 ↔	Artrotomia per rimozione di protesi della mano e delle dita della mano, Rimozione di endoprotesi dell'articolazione della base del pollice
		80.04.11 ↔	Artrotomia per rimozione di protesi della mano e delle dita della mano, Rimozione di altra endoprotesi delle articolazioni delle dita della mano
		80.04.99 ↔	Artrotomia per rimozione di protesi della mano e delle dita della mano, altro
		80.07 ↔	Artrotomia per rimozione di protesi della caviglia

80.08 ↔	Artrotomia per rimozione di protesi del piede e delle dita del piede	80.89.30 ↔	Sbrigliamento della sinfisi pubica
80.09 ↔	Artrotomia per rimozione di protesi da altra sede specificata	80.89.31 ↔	Asportazione di cisti della sinfisi pubica
		80.89.39 ↔	Altra asportazione o distruzione locale di lesione della sinfisi pubica

Procedura I23-2

01.6X.10 ↔	Asportazione e distruzione di tessuto tumorale dalla base del cranio	77.01.21 ↔	Sequestrectomia di coste e sterno, con impianto di sistema di somministrazione farmacologica
01.6X.11 ↔	Asportazione e distruzione di tessuto tumorale dalla calotta	77.01.99 ↔	Sequestrectomia della scapola, clavicola, coste e sterno, altro
01.6X.20 ↔	Asportazione e distruzione di altro tessuto patologico dalla base del cranio	77.03.00 ↔	Sequestrectomia del radio e dell'ulna, NAS
01.6X.21 ↔	Asportazione e distruzione di altro tessuto patologico dalla calotta	77.03.10 ↔	Sequestrectomia del radio e dell'ulna, senza impianto di sistema di somministrazione farmacologica
01.6X.22 ↔	Asportazione e distruzione di altro tessuto patologico dalla base del cranio e dalla calotta con meningi cerebrali	77.03.11 ↔	Sequestrectomia del radio e dell'ulna, con impianto di sistema di somministrazione farmacologica
37.31.00 ↔	Pericardiectomia, NAS	77.03.99 ↔	Sequestrectomia del radio e dell'ulna, altro
37.31.10 ↔	Pericardiectomia, parziale	77.06.00 ↔	Sequestrectomia della rotula, NAS
37.31.20 ↔	Pericardiectomia, totale	77.06.10 ↔	Sequestrectomia della rotula, senza impianto di sistema di somministrazione farmacologica
37.31.30 ↔	Adesiolisi del pericardio	77.06.11 ↔	Sequestrectomia della rotula, con impianto di sistema di somministrazione farmacologica
37.31.99 ↔	Pericardiectomia, altro	77.06.99 ↔	Sequestrectomia della rotula, altro
76.01 ↔	Sequestrectomia di osso facciale	77.07.00 ↔	Sequestrectomia della tibia e fibula, NAS
76.5X.00 ↔	Artroplastica temporomandibolare, NAS	77.07.10 ↔	Sequestrectomia della tibia e fibula, senza impianto di sistema di somministrazione farmacologica
76.5X.10 ↔	Condilectomia dell'articolazione temporomandibolare con ricostruzione	77.07.11 ↔	Sequestrectomia della tibia e fibula, con impianto di sistema di somministrazione farmacologica
76.5X.19 ↔	Altra condilectomia dell'articolazione temporomandibolare	77.07.99 ↔	Sequestrectomia della tibia e fibula, altro
76.5X.20 ↔	Discoplastica dell'articolazione temporomandibolare, con ricostruzione	77.09.00 ↔	Sequestrectomia di altre ossa specificate, escluse quelle facciali, NAS
76.5X.29 ↔	Altra discoplastica dell'articolazione temporomandibolare	77.09.10 ↔	Sequestrectomia di falangi delle mani, senza impianto di sistema di somministrazione farmacologica
76.5X.30 ↔	Estirpazione del disco articolare dell'articolazione temporomandibolare, con ricostruzione	77.09.11 ↔	Sequestrectomia di falangi delle mani, con impianto di sistema di somministrazione farmacologica
76.5X.39 ↔	Altra estirpazione del disco articolare dell'articolazione temporomandibolare	77.09.30 ↔	Sequestrectomia delle ossa pelviche, senza impianto di sistema di somministrazione farmacologica
76.5X.40 ↔	Resezione del tubercolo articolare dell'articolazione temporomandibolare	77.09.31 ↔	Sequestrectomia delle ossa pelviche, con impianto di sistema di somministrazione farmacologica
76.5X.41 ↔	Ricostruzione plastica dell'articolazione temporomandibolare	77.09.40 ↔	Sequestrectomia di falangi dei piedi, senza impianto di sistema di somministrazione farmacologica
76.5X.42 ↔	Stabilizzazione articolare (limitante il movimento) dell'articolazione temporomandibolare	77.09.41 ↔	Sequestrectomia di falangi dei piedi, con impianto di sistema di somministrazione farmacologica
76.5X.50 ↔	Asportazione artroscopica di corpo libero intra-articolare dall'articolazione temporomandibolare	77.09.90 ↔	Sequestrectomia di ulteriori ossa specificate, senza impianto di sistema di somministrazione farmacologica
76.5X.59 ↔	Altra asportazione di corpo libero intra-articolare dall'articolazione temporomandibolare	77.09.91 ↔	Sequestrectomia di ulteriori ossa specificate, con impianto di sistema di somministrazione farmacologica
76.5X.60 ↔	Impianto di endoprotesi dell'articolazione temporomandibolare	77.09.99 ↔	Sequestrectomia di altre ossa specificate, escluse quelle facciali, altro
76.5X.61 ↔	Sostituzione di endoprotesi dell'articolazione temporomandibolare	77.12.00 ↔	Altra incisione dell'omero senza sezione, NAS
76.5X.70 ↔	Impianto di endoprotesi totale dell'articolazione temporomandibolare con componenti prefabbricati	77.12.10 ↔	Altra incisione dell'omero senza sezione, Esplorazione e trapanazione
76.5X.71 ↔	Impianto di endoprotesi totale dell'articolazione temporomandibolare con componenti preparati con sistema CAD-CAM	77.12.11 ↔	Altra incisione dell'omero senza sezione, Rimozione di corpo estraneo
76.5X.90 ↔	Altra artroplastica temporomandibolare o discoplastica dell'articolazione temporomandibolare	77.12.12 ↔	Altra incisione dell'omero senza sezione, Impianto e rimozione di sistema di somministrazione farmacologica
76.5X.99 ↔	Artroplastica temporomandibolare, altro	77.12.13 ↔	Altra incisione dell'omero senza sezione, Drenaggio
77.00 ↔	Sequestrectomia, NAS	77.12.99 ↔	Altra incisione dell'omero senza sezione, altro
77.01.00 ↔	Sequestrectomia della scapola, clavicola, coste e sterno, NAS	77.16.00 ↔	Altra incisione della rotula senza sezione, NAS
77.01.10 ↔	Sequestrectomia della scapola e della clavicola, senza impianto di sistema di somministrazione farmacologica	77.16.10 ↔	Altra incisione della rotula senza sezione, Esplorazione e trapanazione
77.01.11 ↔	Sequestrectomia della scapola e della clavicola, con impianto di sistema di somministrazione farmacologica	77.16.11 ↔	Altra incisione della rotula senza sezione, Rimozione di corpo estraneo
77.01.20 ↔	Sequestrectomia di coste e sterno, senza impianto di sistema di somministrazione farmacologica	77.16.12 ↔	Altra incisione della rotula senza sezione, Impianto e rimozione di sistema di somministrazione farmacologica

77.16.13 ↔	Altra incisione della rotula senza sezione, Drenaggio	80.01.42 ↔	Rimozione di coppa acetabolare nonché inserto, endoprotesi totale della spalla
77.16.99 ↔	Altra incisione della rotula senza sezione, altro	80.01.43 ↔	Rimozione di inserto, endoprotesi totale della spalla
80.01.00 ↔	Artrotomia per rimozione di protesi della spalla, NAS	80.01.44 ↔	Rimozione di inserto nonché testa, endoprotesi totale della spalla
80.01.09 ↔	Artrotomia per rimozione di protesi della spalla, altro	80.01.45 ↔	Rimozione di inserto, testa nonché stelo, endoprotesi totale della spalla
80.01.21 ↔	Rimozione di endoprotesi totale della spalla, anatomica	80.03 ↔	Artrotomia per rimozione di protesi del polso
80.01.22 ↔	Rimozione di endoprotesi totale della spalla, inversa	80.07 ↔	Artrotomia per rimozione di protesi della caviglia
80.01.23 ↔	Rimozione di endoprotesi totale della spalla, protesi speciale	80.09 ↔	Artrotomia per rimozione di protesi da altra sede specificata
80.01.31 ↔	Rimozione di protesi di superficie		
80.01.32 ↔	Rimozione di protesi della testa omerale		
80.01.33 ↔	Rimozione di protesi glenoidea		
80.01.41 ↔	Rimozione di coppa acetabolare, endoprotesi totale della spalla		

Procedura I23-3

78.69.21 ↔	Rimozione di dispositivo impiantato dalle ossa pelviche: filo, vite, cerchiaggio dinamico, fissatore esterno, fissatore circolare, staffe (di Blount)	78.69.28 ↔	Rimozione di dispositivo impiantato dalle ossa pelviche: altro materiale di osteosintesi
78.69.22 ↔	Rimozione di dispositivo impiantato dalle ossa pelviche: placca (con stabilità angolare)	7A.82 ↔	Rimozione di materiale di osteosintesi, colonna vertebrale
78.69.25 ↔	Rimozione di dispositivo impiantato da altre ossa specificate, escluse quelle facciali, Rimozione di sostituto osseo (parziale) dalle ossa pelviche	7A.84 ↔	Rimozione di sistemi allungabili o espansibili, colonna vertebrale
		7A.86 ↔	Rimozione di fissatore esterno, colonna vertebrale

ADRG I27

Interventi sui tessuti molli

Almeno una procedura nella tabella I27-2

DRG I27A

Interventi sui tessuti molli con CC estremamente gravi e più di un giorno di degenza o terapia a pressione negativa

PCCL > 3 e durata del soggiorno > 1 giorno o Terapia a pressione negative

DRG I27B

Interventi sui tessuti molli, età < 16 anni

Età < 16 anni

DRG I27C

Interventi sui tessuti molli per neoplasia maligna o intervento complesso, età > 15 anni

Diagnosi nella tabella I27-1 o procedura nella tabella I27-3

DRG I27D

Interventi sui tessuti molli, età > 15 anni

Diagnosi I27-1

C45.7	Mesotelioma di altre sedi	C49.1	Tumore Maligno: Tessuto connettivo e tessuti molli dell'arto superiore, inclusa la spalla
C45.9	Mesotelioma non specificato	C49.2	Tumore Maligno: Tessuto connettivo e tessuti molli dell'arto inferiore, compresa l'anca
C47.0	Tumore Maligno: Nervi periferici della testa, della faccia e del collo	C49.3	Tumore Maligno: Tessuto connettivo e tessuti molli del torace
C47.1	Tumore Maligno: Nervi periferici dell'arto superiore, inclusa la spalla	C49.4	Tumore Maligno: Tessuto connettivo e tessuti molli dell'addome
C47.2	Tumore Maligno: Nervi periferici dell'arto inferiore, inclusa l'anca	C49.5	Tumore Maligno: Tessuto connettivo e tessuti molli della pelvi
C47.3	Tumore Maligno: Nervi periferici del torace	C49.6	Tumore Maligno: Tessuto connettivo e tessuti molli del tronco non specificati
C47.4	Tumore Maligno: Nervi periferici dell'addome	C49.8	Tumore Maligno: lesione sconfinante a più zone contigue del tessuto connettivo e dei tessuti molli
C47.5	Tumore Maligno: Nervi periferici della pelvi	C49.9	Tumore Maligno: Tessuto connettivo e tessuti molli non specificati
C47.6	Tumore Maligno: Nervi periferici del tronco non specificati	C96.8	Sarcoma istiocitico
C47.8	Tumore Maligno: lesione sconfinante a più zone contigue dei nervi periferici e del sistema nervoso autonomo		
C47.9	Tumore Maligno: Nervi periferici e sistema nervoso autonomo non specificati		
C49.0	Tumore Maligno: Tessuto connettivo e tessuti molli della testa, della faccia e del collo		

Procedura I27-2

08.22 ↔	Asportazione di altra lesione minore della palpebra	81.85.20 ↔	Perforazione subcondrale del gomito con inserzione di impianto acellulare, per via artroscopica
08.23 ↔	Asportazione di lesione maggiore della palpebra, non a tutto spessore	81.85.22 ↔	Perforazione subcondrale del gomito con inserzione di impianto acellulare, chirurgica a cielo aperto
08.24 ↔	Asportazione di lesione maggiore della palpebra, a tutto spessore	81.85.99 ↔	Altra riparazione del gomito, altro
18.21 ↔	Asportazione di fistola preauricolare o di seno preauricolare	81.93.00 ↔	Sutura della capsula o dei legamenti dell'arto superiore, NAS
18.29.12 ↔	Asportazione di altra lesione dell'orecchio esterno o del meato uditivo esterno	81.93.20 ↔	Sutura dell'anello fibroso radio-ulnare
18.31 ↔	Asportazione radicale di lesione dell'orecchio esterno	81.93.99 ↔	Sutura della capsula o dei legamenti dell'arto superiore, altro
18.32 ↔	Resezione del padiglione auricolare, totale	81.96.30 ↔	Altra riparazione articolare, Articolazione sacroiliaca, NAS
21.32 ↔	Asportazione e distruzione locale di altra lesione del naso	81.96.31 ↔	Altra riparazione articolare, Articolazione sacroiliaca, Rifissazione di frammento osteocondrale, per via artroscopica
21.4X.00 ↔	Resezione del naso, NAS	81.96.32 ↔	Altra riparazione articolare, Articolazione sacroiliaca, Rifissazione di frammento osteocondrale, chirurgica a cielo aperto
21.4X.12 ↔	Resezione del naso, parziale	81.96.39 ↔	Altra riparazione articolare, Articolazione sacroiliaca, altro
21.4X.22 ↔	Resezione del naso, subtotale	81.96.3A ↔	Altra riparazione articolare, Articolazione sacroiliaca, Perforazione subcondrale, per via artroscopica
21.4X.32 ↔	Resezione del naso, totale	81.96.3B ↔	Altra riparazione articolare, Articolazione sacroiliaca, Perforazione subcondrale, chirurgica a cielo aperto
21.4X.99 ↔	Resezione del naso, altro	81.96.3C ↔	Altra riparazione articolare, Articolazione sacroiliaca, Perforazione subcondrale con inserzione di impianto acellulare, per via artroscopica
34.06 ↔	Drenaggio della cavità pleurica in toracosopia	81.96.3D ↔	Altra riparazione articolare, Articolazione sacroiliaca, Perforazione subcondrale con inserzione di impianto acellulare, chirurgica a cielo aperto
34.21.00 ↔	Toracosopia transpleurica, NAS	81.96.80 ↔	Altra riparazione di altra articolazione specificata, NAS
34.21.10 ↔	Toracosopia transpleurica, primo intervento	81.96.81 ↔	Altra riparazione di altra articolazione specificata, Rifissazione di frammento osteocondrale, per via artroscopica
34.21.20 ↔	Toracosopia transpleurica, reintervento	81.96.82 ↔	Altra riparazione di altra articolazione specificata, Rifissazione di frammento osteocondrale, chirurgica a cielo aperto
34.21.99 ↔	Toracosopia transpleurica, altro	81.96.89 ↔	Altra riparazione di altra articolazione specificata, altro
34.23.20 ↔	Biopsia a cielo aperto della parete toracica	81.96.8A ↔	Altra riparazione di altra articolazione specificata, Perforazione subcondrale, per via artroscopica
39.97.11 ‡↔	Perfusione isolata di arto con citostatico	81.96.8B ↔	Altra riparazione di altra articolazione specificata, Perforazione subcondrale, chirurgica a cielo aperto
39.97.12 ‡↔	Perfusione isolata di arto con fattore di necrosi tumorale	81.96.8C ↔	Altra riparazione di altra articolazione specificata, Perforazione subcondrale con inserzione di impianto acellulare, per via artroscopica
39.97.13 ‡↔	Perfusione isolata di arto con citostatico nonché fattore di necrosi tumorale	81.96.8D ↔	Altra riparazione di altra articolazione specificata, Perforazione subcondrale con inserzione di impianto acellulare, chirurgica a cielo aperto
39.97.19 ‡↔	Perfusione isolata di arto, altre sostanze	81.96.92 ↔	Altri interventi di riparazione e plastica articolare, Rifissazione dell'apparato capsulo-legamentoso di altre articolazioni
54.21.00 ↔	Laparoscopia, NAS	81.96.97 ↔	Altri interventi di riparazione e plastica articolare, Intervento complesso di primo impianto/sostituzione di endoprotesi articolare associato a sostituzione di osso e/o a sostituzione di articolazioni adiacenti
54.21.10 ↔	Laparoscopia, Laparoscopia diagnostica	81.96.9B ↔	Altri interventi di riparazione e plastica articolare, altri interventi di plastica articolare
54.21.30 ↔	Laparoscopia, Laparoscopia con drenaggio	81.9A.14 ↔	Innesto di cartilagine e impianto di colture tissutali prodotte in vitro, gomito, per via artroscopica
54.21.99 ↔	Laparoscopia, altro	81.9A.1A ↔	Innesto di cartilagine e impianto di colture tissutali prodotte in vitro, articolazione sacroiliaca, per via artroscopica
54.3X.10 ↔	Omfalectomia	81.9A.1J ↔	Innesto di cartilagine e impianto di colture tissutali prodotte in vitro, altre articolazioni, per via artroscopica
54.99.60 ↔	Lombotomia		
80.75.00 ↔	Sinoviectomia dell'anca, NAS		
80.75.10 ↔	Sinoviectomia artroscopica dell'anca		
80.75.20 ↔	Sinoviectomia a cielo aperto dell'anca		
80.75.99 ↔	Sinoviectomia dell'anca, altro		
80.79.11 ↔	Sinoviectomia artroscopica dell'articolazione sacroiliaca		
80.79.21 ↔	Sinoviectomia a cielo aperto dell'articolazione sacroiliaca		
80.79.22 ↔	Sinoviectomia a cielo aperto della sinfisi pubica		
80.92.10 ↔	Asportazione artroscopica dell'articolazione del gomito		
80.92.11 ↔	Prelievo di cartilagine per innesto dall'articolazione del gomito		
80.95.10 ↔	Asportazione artroscopica dell'articolazione dell'anca		
80.95.11 ↔	Prelievo di cartilagine per innesto dall'articolazione dell'anca		
80.95.99 ↔	Altra asportazione dell'articolazione dell'anca, altro		
80.99.20 ↔	Asportazione artroscopica dell'articolazione sacroiliaca		
80.99.21 ↔	Altra asportazione dell'articolazione sacroiliaca		
80.99.30 ↔	Asportazione artroscopica della sinfisi pubica		
80.99.31 ↔	Altra asportazione della sinfisi pubica		
81.85.00 ↔	Altra riparazione del gomito, NAS		
81.85.10 ↔	Rifissazione di frammento osteocondrale del gomito, per via artroscopica		
81.85.11 ↔	Rifissazione di frammento osteocondrale del gomito, chirurgica a cielo aperto		
81.85.18 ↔	Perforazione subcondrale del gomito, per via artroscopica		
81.85.19 ↔	Perforazione subcondrale del gomito, chirurgica a cielo aperto		

81.9A.24 ↔	Innesto di cartilagine e impianto di colture tissutali prodotte in vitro, gomito, chirurgica a cielo aperto	83.32.14 ↔	Asportazione di lesione dei muscoli, Estremità inferiore
81.9A.2A ↔	Innesto di cartilagine e impianto di colture tissutali prodotte in vitro, articolazione sacroiliaca, chirurgica a cielo aperto	83.32.19 ↔	Asportazione di lesione dei muscoli, Altra localizzazione
81.9A.2J ↔	Innesto di cartilagine e impianto di colture tissutali prodotte in vitro, altre articolazioni, chirurgica a cielo aperto	83.39.12 ↔	Asportazione di lesione di tendine, Parete toracica, addome e dorso
83.02.13 ↔	Miotomia, Avambraccio	83.39.13 ↔	Asportazione di lesione di tendine, Regione inguinale e genitale e natiche
83.02.14 ↔	Miotomia, Parete toracica, addome e dorso	83.39.14 ↔	Asportazione di lesione di tendine, Estremità inferiore
83.02.15 ↔	Miotomia, Regione inguinale e genitale e natiche	83.39.22 ↔	Asportazione di lesione di fascia, Parete toracica, addome e dorso
83.02.16 ↔	Miotomia, Estremità inferiore	83.39.23 ↔	Asportazione di lesione di fascia, Regione inguinale e genitale e natiche
83.02.19 ↔	Miotomia, Altra localizzazione	83.39.24 ↔	Asportazione di lesione di fascia, Estremità inferiore
83.03.13 ↔	Borsotomia, Avambraccio	83.41 ↔	Asportazione di tendini per innesti
83.03.14 ↔	Borsotomia, Parete toracica, addome e dorso	83.42.13 ↔	Altra tendinectomia, Avambraccio
83.03.15 ↔	Borsotomia, Regione inguinale e genitale e natiche	83.42.14 ↔	Altra tendinectomia, Parete toracica, addome e dorso
83.03.16 ↔	Borsotomia, Estremità inferiore	83.42.15 ↔	Altra tendinectomia, Regione inguinale e genitale e natiche
83.03.19 ↔	Borsotomia, Altra localizzazione	83.42.16 ↔	Altra tendinectomia, Estremità inferiore
83.09.13 ↔	Rimozione di corpo estraneo da muscolo, tendine o fascia, Avambraccio	83.42.19 ↔	Altra tendinectomia, Altra localizzazione
83.09.14 ↔	Rimozione di corpo estraneo da muscolo, tendine o fascia, Parete toracica, addome e dorso	83.44.00 ↔	Altra fasciectomia, NAS
83.09.15 ↔	Rimozione di corpo estraneo da muscolo, tendine o fascia, Regione inguinale e genitale e natiche	83.44.13 ↔	Altra fasciectomia, Avambraccio
83.09.16 ↔	Rimozione di corpo estraneo da muscolo, tendine o fascia, Estremità inferiore	83.44.14 ↔	Altra fasciectomia, Parete toracica, addome e dorso
83.09.19 ↔	Rimozione di corpo estraneo da muscolo, tendine o fascia, Altra localizzazione	83.44.15 ↔	Altra fasciectomia, Regione inguinale e genitale e natiche
83.11 ↔	Achillotomomia	83.44.16 ↔	Altra fasciectomia, Estremità inferiore
83.12 ↔	Tenotomia degli adduttori dell'anca	83.44.19 ↔	Altra fasciectomia, Altra localizzazione
83.13.13 ↔	Incisione di tendine, Avambraccio	83.44.99 ↔	Altra fasciectomia, altro
83.13.14 ↔	Incisione di tendine, Parete toracica, addome e dorso	83.45.13 ↔	Altra miectomia, Avambraccio
83.13.15 ↔	Incisione di tendine, Regione inguinale e genitale e natiche	83.45.14 ↔	Altra miectomia, Parete toracica, addome e dorso
83.13.16 ↔	Incisione di tendine, Estremità inferiore	83.45.15 ↔	Altra miectomia, Regione inguinale e genitale e natiche
83.13.23 ↔	Sezione di tendine, Avambraccio	83.45.16 ↔	Altra miectomia, Estremità inferiore
83.13.24 ↔	Sezione di tendine, Parete toracica, addome e dorso	83.45.19 ↔	Altra miectomia, Altra localizzazione
83.13.25 ↔	Sezione di tendine, Regione inguinale e genitale e natiche	83.49.13 ↔	Asportazione di guaina tendinea, Avambraccio
83.13.26 ↔	Sezione di tendine, Estremità inferiore	83.49.14 ↔	Asportazione di guaina tendinea, Parete toracica e dorso
83.14.13 ↔	Fasciotomia, Avambraccio	83.49.15 ↔	Asportazione di guaina tendinea, Regione inguinale e genitale e natiche
83.14.14 ↔	Fasciotomia, Parete toracica, addome e dorso	83.49.16 ↔	Asportazione di guaina tendinea, Estremità inferiore
83.14.15 ↔	Fasciotomia, Regione inguinale e genitale e natiche	83.49.23 ↔	Resezione compartimentale, Avambraccio
83.14.16 ↔	Fasciotomia, Estremità inferiore	83.49.24 ↔	Resezione compartimentale, Parete toracica, addome e dorso
83.19.13 ↔	Sezione di muscolo, Avambraccio	83.49.25 ↔	Resezione compartimentale, Regione inguinale e genitale e natiche
83.19.14 ↔	Sezione di muscolo, Parete toracica, addome e dorso	83.49.26 ↔	Resezione compartimentale, Estremità inferiore
83.19.15 ↔	Sezione di muscolo, Regione inguinale e genitale e natiche	83.49.29 ↔	Resezione compartimentale, Altra localizzazione
83.19.16 ↔	Sezione di muscolo, Estremità inferiore	83.49.33 ↔	Altra asportazione di tessuti molli, Avambraccio
83.19.23 ↔	Disinserzione di muscolo, tendine e fascia, Avambraccio	83.49.34 ↔	Altra asportazione di tessuti molli, Parete toracica, addome e dorso
83.19.24 ↔	Disinserzione di muscolo, tendine e fascia, Parete toracica, addome e dorso	83.49.35 ↔	Altra asportazione di tessuti molli, Regione inguinale e genitale e natiche
83.19.25 ↔	Disinserzione di muscolo, tendine e fascia, Regione inguinale e genitale e natiche	83.49.36 ↔	Altra asportazione di tessuti molli, Estremità inferiore
83.19.26 ↔	Disinserzione di muscolo, tendine e fascia, Estremità inferiore	83.49.39 ↔	Altra asportazione di tessuti molli, Altra localizzazione
83.21.21 ↔	Biopsia a cielo aperto di muscolo	83.5X.13 ↔	Borsectomia, Avambraccio
83.21.30 ↔	Biopsia dei tessuti molli, Biopsia di borsa sinoviale	83.5X.14 ↔	Borsectomia, Parete toracica, addome e dorso
83.31.13 ↔	Asportazione di lesione delle guaine tendinee, Avambraccio	83.5X.15 ↔	Borsectomia, Regione inguinale e genitale e natiche
83.31.14 ↔	Asportazione di lesione delle guaine tendinee, Parete toracica, addome e dorso	83.5X.16 ↔	Borsectomia, Estremità inferiore
83.31.15 ↔	Asportazione di lesione delle guaine tendinee, Regione inguinale e genitale e natiche	83.5X.19 ↔	Borsectomia, Altra localizzazione
83.31.16 ↔	Asportazione di lesione delle guaine tendinee, Estremità inferiore	83.61.13 ↔	Sutura di guaina tendinea, Avambraccio
83.32.12 ↔	Asportazione di lesione dei muscoli, Parete toracica, addome e dorso	83.61.14 ↔	Sutura di guaina tendinea, Parete toracica, addome e dorso
83.32.13 ↔	Asportazione di lesione dei muscoli, Regione inguinale e genitale e natiche	83.61.15 ↔	Sutura di guaina tendinea, Regione inguinale e genitale e natiche
		83.61.16 ↔	Sutura di guaina tendinea, Estremità inferiore
		83.61.19 ↔	Sutura di guaina tendinea, Altra localizzazione
		83.62.13 ↔	Sutura differita di tendini, Avambraccio

83.62.14 ↔	Sutura differita di tendini, Parete toracica, addome e dorso	83.81.15 ↔	Innesto tendineo, Regione inguinale e genitale e natiche
83.62.15 ↔	Sutura differita di tendini, Regione inguinale e genitale e natiche	83.81.16 ↔	Innesto tendineo, Estremità inferiore
83.62.16 ↔	Sutura differita di tendini, Estremità inferiore	83.81.19 ↔	Innesto tendineo, Altra localizzazione
83.62.19 ↔	Sutura differita di tendini, Altra localizzazione	83.82.13 ↔	Innesto di fascia, Avambraccio
83.64.13 ↔	Altra sutura di tendini, Avambraccio	83.82.14 ↔	Innesto di fascia, Parete toracica, addome e dorso
83.64.14 ↔	Altra sutura di tendini, Parete toracica, addome e dorso	83.82.15 ↔	Innesto di fascia, Regione inguinale e genitale e natiche
83.64.15 ↔	Altra sutura di tendini, Regione inguinale e genitale e natiche	83.82.16 ↔	Innesto di fascia, Estremità inferiore
83.64.16 ↔	Altra sutura di tendini, Estremità inferiore	83.82.19 ↔	Innesto di fascia, Altra localizzazione
83.64.19 ↔	Altra sutura di tendini, Altra localizzazione	83.82.23 ↔	Innesto di lembo muscolare o fasciale locale, Avambraccio
83.65.13 ↔	Altra sutura di muscoli o fasce, Avambraccio	83.82.24 ↔	Innesto di lembo muscolare o fasciale locale, Parete toracica, addome e dorso
83.65.14 ↔	Altra sutura di muscoli o fasce, parete toracica, addome e dorso	83.82.25 ↔	Innesto di lembo muscolare o fasciale locale, Regione inguinale e genitale e natiche
83.65.15 ↔	Altra sutura di muscoli o fasce, Regione inguinale e genitale e natiche	83.82.26 ↔	Innesto di lembo muscolare o fasciale locale, Estremità inferiore
83.65.16 ↔	Altra sutura di muscoli o fasce, Estremità inferiore	83.82.29 ↔	Innesto di lembo muscolare o fasciale locale, Altra localizzazione
83.71.13 ↔	Avanzamento di tendini, Avambraccio	83.82.33 ↔	Innesto di lembo osteomiocutaneo o osteofasciocutaneo, Avambraccio
83.71.14 ↔	Avanzamento di tendini, Parete toracica, addome e dorso	83.82.34 ↔	Innesto di lembo osteomiocutaneo o osteofasciocutaneo, Parete toracica, addome e dorso
83.71.15 ↔	Avanzamento di tendini, Regione inguinale e genitale e natiche	83.82.35 ↔	Innesto di lembo osteomiocutaneo o osteofasciocutaneo, Regione inguinale e genitale e natiche
83.71.16 ↔	Avanzamento di tendini, Estremità inferiore	83.82.36 ↔	Innesto di lembo osteomiocutaneo o osteofasciocutaneo, Estremità inferiore
83.71.19 ↔	Avanzamento di tendini, Altra localizzazione	83.82.39 ↔	Innesto di lembo osteomiocutaneo o osteofasciocutaneo, Altra localizzazione
83.71.99 ↔	Avanzamento di tendini, altro	83.85.13 ↔	Allungamento di muscolo o tendine, Avambraccio
83.72.13 ↔	Arretramento di tendini, Avambraccio	83.85.14 ↔	Allungamento di muscolo o tendine, Parete toracica, addome e dorso
83.72.14 ↔	Arretramento di tendini, Parete toracica, addome e dorso	83.85.15 ↔	Allungamento di muscolo o tendine, Regione inguinale e genitale e natiche
83.72.15 ↔	Arretramento di tendini, Regione inguinale e genitale e natiche	83.85.16 ↔	Allungamento di muscolo o tendine, Estremità inferiore
83.72.16 ↔	Arretramento di tendini, Estremità inferiore	83.85.19 ↔	Allungamento di muscolo o tendine, Altra localizzazione
83.73.13 ↔	Reinserzione di tendini, Avambraccio	83.85.23 ↔	Accorciamento di muscolo o tendine, Avambraccio
83.73.14 ↔	Reinserzione di tendini, Parete toracica, addome e dorso	83.85.24 ↔	Accorciamento di muscolo o tendine, Parete toracica, addome e dorso
83.73.15 ↔	Reinserzione di tendini, Regione inguinale e genitale e natiche	83.85.25 ↔	Accorciamento di muscolo o tendine, Regione inguinale e genitale e natiche
83.73.16 ↔	Reinserzione di tendini, Estremità inferiore	83.85.26 ↔	Accorciamento di muscolo o tendine, Estremità inferiore
83.73.19 ↔	Reinserzione di tendini, Altra localizzazione	83.85.29 ↔	Accorciamento di muscolo o tendine, Altra localizzazione
83.74.13 ↔	Reinserzione di muscoli, Avambraccio	83.87.13 ↔	Mioplastica, Avambraccio
83.74.14 ↔	Reinserzione di muscoli, Parete toracica, addome e dorso	83.87.14 ↔	Mioplastica, Parete toracica, addome e dorso
83.74.15 ↔	Reinserzione di muscoli, Regione inguinale e genitale e natiche	83.87.15 ↔	Mioplastica, Regione inguinale e genitale e natiche
83.74.16 ↔	Reinserzione di muscoli, Estremità inferiore	83.87.16 ↔	Mioplastica, Estremità inferiore
83.74.19 ↔	Reinserzione di muscoli, Altra localizzazione	83.88.13 ↔	Rinforzo di tendine, Avambraccio
83.76.13 ↔	Altra trasposizione di tendini, Avambraccio	83.88.14 ↔	Rinforzo di tendine, Parete toracica, addome e dorso
83.76.14 ↔	Altra trasposizione di tendini, Parete toracica e dorso	83.88.15 ↔	Rinforzo di tendine, Regione inguinale e genitale e natiche
83.76.15 ↔	Altra trasposizione di tendini, Regione inguinale e genitale e natiche	83.88.16 ↔	Rinforzo di tendine, Estremità inferiore
83.76.16 ↔	Altra trasposizione di tendini, Estremità inferiore	83.88.19 ↔	Rinforzo di tendine, Altra localizzazione
83.76.19 ↔	Altra trasposizione di tendini, Altra localizzazione	83.88.23 ↔	Tenoplastica sostitutiva, Avambraccio
83.77.13 ↔	Trasferimento o trapianto di muscoli, Avambraccio	83.88.24 ↔	Tenoplastica sostitutiva, Parete toracica, addome e dorso
83.77.14 ↔	Trasferimento o trapianto di muscoli, Parete toracica, addome e dorso	83.88.25 ↔	Tenoplastica sostitutiva, Regione inguinale e genitale e natiche
83.77.15 ↔	Trasferimento o trapianto di muscoli, Regione inguinale e genitale e natiche	83.88.26 ↔	Tenoplastica sostitutiva, Estremità inferiore
83.77.16 ↔	Trasferimento o trapianto di muscoli, Estremità inferiore	83.88.29 ↔	Tenoplastica sostitutiva, Altra localizzazione
83.77.19 ↔	Trasferimento o trapianto di muscoli, Altra localizzazione	83.88.33 ↔	Creazione di un letto per l'innesto di tendini, Avambraccio
83.78.13 ↔	Trasferimento di tendini, Avambraccio	83.88.34 ↔	Creazione di un letto per l'innesto di tendini, Parete toracica, addome e dorso
83.78.14 ↔	Trasferimento di tendini, Parete toracica, addome e dorso		
83.78.15 ↔	Trasferimento di tendini, Regione inguinale e genitale e natiche		
83.78.16 ↔	Trasferimento di tendini, Estremità inferiore		
83.78.19 ↔	Trasferimento di tendini, Altra localizzazione		
83.79 ↔	Altra trasposizione di muscoli		
83.81.13 ↔	Innesto tendineo, Avambraccio		
83.81.14 ↔	Innesto tendineo, Parete toracica, addome e dorso		

- 83.88.35 ↔ Creazione di un letto per l'innesto di tendini, Regione inguinale e genitale e natiche
- 83.88.36 ↔ Creazione di un letto per l'innesto di tendini, Estremità inferiore
- 83.88.39 ↔ Creazione di un letto per l'innesto di tendini, Altra localizzazione
- 83.88.43 ↔ Tenodesi, Avambraccio
- 83.88.44 ↔ Tenodesi, Parete toracica, addome e dorso
- 83.88.45 ↔ Tenodesi, Regione inguinale e genitale e natiche
- 83.88.46 ↔ Tenodesi, Estremità inferiore
- 83.88.49 ↔ Tenodesi, Altra localizzazione
- 83.88.93 ↔ Altri interventi di plastica sui tendini, Avambraccio
- 83.88.94 ↔ Altri interventi di plastica sui tendini, Parete toracica, addome e dorso
- 83.88.95 ↔ Altri interventi di plastica sui tendini, Regione inguinale e genitale e natiche
- 83.88.96 ↔ Altri interventi di plastica sui tendini, Estremità inferiore
- 83.89.13 ↔ Allungamento, accorciamento o raddoppiamento di fascia, Avambraccio
- 83.89.14 ↔ Allungamento, accorciamento o raddoppiamento di fascia, Parete toracica, addome e dorso
- 83.89.15 ↔ Allungamento, accorciamento o raddoppiamento di fascia, Regione inguinale e genitale e natiche
- 83.89.16 ↔ Allungamento, accorciamento o raddoppiamento di fascia, Estremità inferiore
- 83.89.23 ↔ Copertura di difetto della fascia, Avambraccio
- 83.89.24 ↔ Copertura di difetto della fascia, Parete toracica, addome e dorso
- 83.89.25 ↔ Copertura di difetto della fascia, Regione inguinale e genitale e natiche
- 83.89.26 ↔ Copertura di difetto della fascia, Estremità inferiore
- 83.89.93 ↔ Altri interventi di plastica sulle fasce, Avambraccio
- 83.89.94 ↔ Altri interventi di plastica sulle fasce, Parete toracica, addome e dorso
- 83.89.95 ↔ Altri interventi di plastica sulle fasce, Regione inguinale e genitale e natiche
- 83.89.96 ↔ Altri interventi di plastica sulle fasce, Estremità inferiore
- 83.91.13 ↔ Lisi di aderenze di muscoli, tendini, fasce e borse, Avambraccio
- 83.91.14 ↔ Lisi di aderenze di muscoli, tendini, fasce e borse, Parete toracica, addome e dorso
- 83.91.15 ↔ Lisi di aderenze di muscoli, tendini, fasce e borse, Regione inguinale e genitale e natiche
- 83.91.16 ↔ Lisi di aderenze di muscoli, tendini, fasce e borse, Estremità inferiore
- 83.99.13 ↔ Altri interventi su tendini, Avambraccio
- 83.99.14 ↔ Altri interventi su tendini, Parete toracica, addome e dorso
- 83.99.15 ↔ Altri interventi su tendini, Regione inguinale e genitale e natiche
- 83.99.16 ↔ Altri interventi su tendini, Estremità inferiore
- 83.99.23 ↔ Altri interventi su muscoli, fasce e borse, Avambraccio
- 83.99.24 ↔ Altri interventi su muscoli, fasce e borse, Parete toracica, addome e dorso
- 83.99.25 ↔ Altri interventi su muscoli, fasce e borse, Regione inguinale e genitale e natiche
- 83.99.26 ↔ Altri interventi su muscoli, fasce e borse, Estremità inferiore
- 83.99.30 ↔ Revisione senza sostituzione di stimolatore dei muscoli scheletrici
- 86.84.21 ↔ Correzione di cicatrice o briglia retrattile della cute, sulla testa
- 86.84.26 ↔ Correzione di cicatrice o briglia retrattile della cute, sulla mano
- 86.84.2D ↔ Correzione di cicatrice o briglia retrattile della cute, sul piede
- 86.84.2E ↔ Correzione di cicatrice o briglia retrattile della cute, di altra sede

Procedura I27-3

- 83.49.23 ↔ Resezione compartimentale, Avambraccio
- 83.49.24 ↔ Resezione compartimentale, Parete toracica, addome e dorso
- 83.49.25 ↔ Resezione compartimentale, Regione inguinale e genitale e natiche
- 83.49.26 ↔ Resezione compartimentale, Estremità inferiore
- 83.73.13 ↔ Reinserzione di tendini, Avambraccio
- 83.73.14 ↔ Reinserzione di tendini, Parete toracica, addome e dorso
- 83.73.15 ↔ Reinserzione di tendini, Regione inguinale e genitale e natiche
- 83.73.16 ↔ Reinserzione di tendini, Estremità inferiore
- 83.74.13 ↔ Reinserzione di muscoli, Avambraccio
- 83.74.14 ↔ Reinserzione di muscoli, Parete toracica, addome e dorso
- 83.74.15 ↔ Reinserzione di muscoli, Regione inguinale e genitale e natiche
- 83.74.16 ↔ Reinserzione di muscoli, Estremità inferiore
- 83.76.13 ↔ Altra trasposizione di tendini, Avambraccio
- 83.76.14 ↔ Altra trasposizione di tendini, Parete toracica e dorso
- 83.76.15 ↔ Altra trasposizione di tendini, Regione inguinale e genitale e natiche
- 83.76.16 ↔ Altra trasposizione di tendini, Estremità inferiore
- 83.77.13 ↔ Trasferimento o trapianto di muscoli, Avambraccio
- 83.77.14 ↔ Trasferimento o trapianto di muscoli, Parete toracica, addome e dorso
- 83.77.15 ↔ Trasferimento o trapianto di muscoli, Regione inguinale e genitale e natiche
- 83.77.16 ↔ Trasferimento o trapianto di muscoli, Estremità inferiore
- 83.78.13 ↔ Trasferimento di tendini, Avambraccio
- 83.78.14 ↔ Trasferimento di tendini, Parete toracica, addome e dorso
- 83.78.15 ↔ Trasferimento di tendini, Regione inguinale e genitale e natiche
- 83.78.16 ↔ Trasferimento di tendini, Estremità inferiore
- 83.81.13 ↔ Innesto tendineo, Avambraccio
- 83.81.14 ↔ Innesto tendineo, Parete toracica, addome e dorso
- 83.81.15 ↔ Innesto tendineo, Regione inguinale e genitale e natiche
- 83.81.16 ↔ Innesto tendineo, Estremità inferiore
- 83.82.33 ↔ Innesto di lembo osteomiocutaneo o osteofasciocutaneo, Avambraccio
- 83.82.34 ↔ Innesto di lembo osteomiocutaneo o osteofasciocutaneo, Parete toracica, addome e dorso
- 83.82.35 ↔ Innesto di lembo osteomiocutaneo o osteofasciocutaneo, Regione inguinale e genitale e natiche
- 83.82.36 ↔ Innesto di lembo osteomiocutaneo o osteofasciocutaneo, Estremità inferiore
- 83.85.13 ↔ Allungamento di muscolo o tendine, Avambraccio
- 83.85.14 ↔ Allungamento di muscolo o tendine, Parete toracica, addome e dorso
- 83.85.15 ↔ Allungamento di muscolo o tendine, Regione inguinale e genitale e natiche
- 83.85.16 ↔ Allungamento di muscolo o tendine, Estremità inferiore
- 83.88.23 ↔ Tenoplastica sostitutiva, Avambraccio
- 83.88.24 ↔ Tenoplastica sostitutiva, Parete toracica, addome e dorso

83.88.25 ↔ Tenoplastica sostitutiva, Regione inguinale e genitale e natiche

83.88.26 ↔ Tenoplastica sostitutiva, Estremità inferiore

ADRG I28**Altri interventi su ossa o tessuto connettivo**

Almeno una procedura nella tabella I28-1 o procedura nella tabella I28-2 e procedura nella tabella I28-3

DRG I28A**Interventi complessi su ossa o tessuto connettivo**

Procedura nella tabella I28-4 o procedura nella tabella I28-5

DRG I28B**Interventi moderatamente complessi su ossa o tessuto connettivo**

Almeno una procedura nella tabella I28-6

DRG I28C**Altri interventi su ossa o tessuto connettivo****Procedura I28-1**

00.4B.11 ↔ PCI di arterie delle estremità superiori o spalla	01.24.20 ↔ Craniotomia della calotta quale approccio chirurgico, NAS
00.4B.12 ↔ PCI dell'aorta	01.24.21 ↔ Trapanazione della calotta quale approccio chirurgico
00.4B.13 ↔ PCI dei vasi polmonari	01.24.22 ↔ Apertura del cranio guidata da stereotassi attraverso la calotta quale approccio chirurgico
00.4B.14 ↔ PCI di altre arterie toraciche	01.24.29 ↔ Craniotomia della calotta quale approccio chirurgico, altro
00.4B.15 ↔ PCI di arterie viscerali	01.24.30 ↔ Approccio alla base del cranio, NAS
00.4B.16 ↔ PCI dell'arteria renale	01.24.31 ↔ Approccio alla base del cranio, transorale
00.4B.17 ↔ PCI di altre arterie addominali	01.24.32 ↔ Approccio alla base del cranio, transorale con scissione del palato molle
00.4B.18 ↔ PCI di arterie della coscia e dell'arteria poplitea	01.24.33 ↔ Approccio alla base del cranio, transorale con apertura sia del palato molle nonché del palato duro
00.4B.19 ↔ PCI di arterie di altra sede	01.24.34 ↔ Approccio alla base del cranio, transfenoidale
00.4B.1A ↔ PCI di arterie della gamba	01.24.35 ↔ Approccio alla base del cranio, transtmoidale
00.4B.21 ↔ PCI su vene delle estremità superiori o spalla	01.24.36 ↔ Approccio alla base del cranio, transmastoideo
00.4B.22 ↔ PCI della vena cava	01.24.37 ↔ Approccio alla base del cranio, translabirintico
00.4B.23 ↔ PCI di altre vene toraciche	01.24.38 ↔ Approccio alla base del cranio, transpiramidale
00.4B.24 ↔ PCI di vene epatiche	01.24.39 ↔ Approccio alla base del cranio, altro
00.4B.25 ↔ PCI di vene viscerali	01.24.3A ↔ Approccio alla base del cranio, transcondilico
00.4B.26 ↔ PCI di altre vene addominali	01.24.3B ↔ Approccio alla base del cranio, transorbitale
00.4B.27 ↔ PCI di vene della coscia	01.24.3C ↔ Approccio alla base del cranio, con osteotomia tipo Le Fort I
00.4B.28 ↔ PCI di vene della gamba	01.24.3D ↔ Approccio alla base del cranio, transnasale-transcribriforme
00.4B.29 ↔ PCI di vene, altro	01.24.3E ↔ Approccio alla base del cranio, transnasale-transclivale
00.4B.31 ↔ PCI della safena magna	01.24.3F ↔ Approccio alla base del cranio, transorale-transclivale
00.4B.32 ↔ PCI della safena parva	01.24.3G ↔ Approccio alla base del cranio, transnasale-transptterigoideo
00.4B.33 ↔ PCI dei rami collaterali epifasciali della gamba	01.24.99 ↔ Altra craniotomia, altro
00.4B.34 ↔ PCI di vene epifasciali del braccio	01.25.00 ↔ Altra craniectomia, NAS
00.4B.39 ↔ PCI di vene epifasciali, altro	01.25.10 ↔ Altra craniectomia con decompressione
00.4B.41 ↔ PCI di vasi artificiali delle estremità superiori o spalla	01.25.11 ↔ Altra craniectomia per evacuazione di ematoma epidurale
00.4B.42 ↔ PCI di shunt per dialisi venose o di materiale plastico	01.25.12 ↔ Altra craniectomia per evacuazione di empiema epidurale
00.4B.43 ↔ PCI di vasi artificiali toracici	01.25.13 ↔ Altra craniectomia per rimozione di corpo estraneo dalle ossa del cranio o dallo spazio epidurale
00.4B.44 ↔ PCI di vasi artificiali addominali	01.25.14 ↔ Altra craniectomia, Inserzione di materiale alloplastico o di sistema di somministrazione farmacologica nelle ossa del cranio o nello spazio epidurale
00.4B.45 ↔ PCI di vasi artificiali della coscia e del ginocchio	01.25.19 ↔ Altra craniectomia, per drenaggio di liquido epidurale o per altri motivi
00.4B.46 ↔ PCI di vasi artificiali della gamba	01.25.20 ↔ Altra craniectomia, Nuova craniectomia con inserzione di drenaggio
00.4B.49 ↔ PCI di vasi artificiali di altra sede	
01.14.00 ↔ Biopsia a cielo aperto del cervello, NAS	
01.14.10 ↔ Biopsia stereotassica a cielo aperto del cervello	
01.14.99 ↔ Biopsia a cielo aperto del cervello, altro	
01.24.00 ↔ Altra craniotomia, NAS	
01.24.10 ↔ Altra craniotomia con decompressione	
01.24.11 ↔ Altra craniotomia per evacuazione di ematoma epidurale	
01.24.12 ↔ Altra craniotomia per evacuazione di empiema epidurale	
01.24.13 ↔ Altra craniotomia, Inserzione di materiale alloplastico o di sistema di somministrazione farmacologica nelle ossa del cranio o nello spazio epidurale	
01.24.14 ↔ Altra craniotomia, rimozione di materiale alloplastico o di sistema di somministrazione farmacologica dalle ossa del cranio o dallo spazio epidurale	
01.24.15 ↔ Altra craniotomia, Rimozione di corpo estraneo dalle ossa del cranio o dallo spazio epidurale	
01.24.16 ↔ Altra craniotomia, altro drenaggio di liquido epidurale o per altri motivi	

01.25.21 ↔	Altra craniectomia, Nuova craniectomia per rimozione di materiale alloplastico o di sistema di somministrazione farmacologica dalle ossa del cranio o dallo spazio epidurale	04.12.20 ↔	Biopsia a cielo aperto del tratto extracranico di nervi cranici
01.25.99 ↔	Altra craniectomia, altro	04.12.30 ↔	Biopsia a cielo aperto del plesso brachiale
02.51.00 ↔	Sinangiosi, NAS	04.12.31 ↔	Biopsia a cielo aperto di nervi della spalla
02.51.11 ↔	Encefalo-duro-arterio-sinangiosi [EDAS]	04.12.32 ↔	Biopsia a cielo aperto di nervi del braccio e della mano
02.51.12 ↔	Encefalo-duro-sinangiosi [EDS]	04.12.33 ↔	Biopsia a cielo aperto di nervi del tronco
02.51.14 ↔	Encefalo-mio-sinangiosi [EMS]	04.12.34 ↔	Biopsia a cielo aperto di nervi del plesso lombosacrale
02.51.15 ↔	Encefalo-galea-periostio-sinangiosi [EGPS]	04.12.35 ↔	Biopsia a cielo aperto di nervi delle estremità inferiori
02.51.99 ↔	Sinangiosi, altro	04.12.99 ↔	Biopsia a cielo aperto di nervi cranici o periferici o dei gangli, altro
04.03.00 ↔	Sezione o compressione mirata di altri nervi cranici e periferici, NAS	04.2X.00 ↔	Distruzione di nervi cranici e periferici e di gangli, NAS
04.03.10 ↔	Sezione o compressione mirata del nervo vestibolo-cocleare	04.2X.10 ↔	Distruzione del tratto intracranico di nervi e gangli cranici
04.03.11 ↔	Sezione o compressione mirata del tratto intracranico di altri nervi cranici e gangli	04.2X.20 ↔	Distruzione del tratto extracranico di nervi cranici
04.03.20 ↔	Sezione o compressione mirata di nervi cranici nel tratto extracranico	04.2X.30 ↔	Distruzione del plesso brachiale
04.03.30 ↔	Sezione o compressione mirata del plesso brachiale	04.2X.31 ↔	Distruzione di nervi della spalla
04.03.31 ↔	Sezione o compressione mirata di nervi della spalla	04.2X.32 ↔	Distruzione di nervi del braccio e della mano
04.03.32 ↔	Sezione o compressione mirata di nervi del braccio e della mano	04.2X.33 ↔	Distruzione di nervi del tronco e del plesso lombosacrale
04.03.33 ↔	Sezione o compressione mirata di nervi del tronco e delle estremità inferiori	04.2X.34 ↔	Distruzione di nervi della gamba e del piede
04.03.99 ↔	Sezione o compressione mirata di altri nervi cranici e periferici, altro	04.2X.39 ↔	Distruzione di altri nervi o gangli periferici
04.04.00 ↔	Altra incisione dei nervi cranici e periferici, NAS	04.2X.99 ↔	Distruzione di nervi cranici e periferici e di gangli, altro
04.04.10 ↔	Altra incisione del nervo vestibolo-cocleare	04.42.00 ↔	Altra decompressione di nervi cranici, NAS
04.04.11 ↔	Altra incisione del tratto intracranico di altri nervi cranici e gangli	04.42.10 ↔	Altra decompressione di nervi cranici, intracranica
04.04.20 ↔	Altra incisione del tratto extracranico di nervi cranici	04.42.20 ↔	Altra decompressione di nervi cranici, extracranica
04.04.30 ↔	Altra incisione del plesso brachiale	04.42.99 ↔	Altra decompressione di nervi cranici, altro
04.04.31 ↔	Altra incisione di nervi della spalla	04.49.00 ↔	Altre decompressioni di nervi periferici o di gangli o separazione di aderenze, NAS
04.04.32 ↔	Altra incisione di nervi del braccio e della mano	04.49.10 ↔	Altra decompressione o separazione di aderenze del plesso brachiale
04.04.33 ↔	Altra incisione di nervi del tronco e delle estremità inferiori	04.49.11 ↔	Altra decompressione o separazione di aderenze di nervi della spalla
04.04.99 ↔	Altra incisione dei nervi cranici e periferici, altro	04.49.12 ↔	Altra decompressione o separazione di aderenze di nervi del braccio
04.06.00 ↔	Altre gangliectomie di nervi cranici o periferici, NAS	04.49.14 ↔	Altra decompressione o separazione di aderenze del plesso lombosacrale, inguine e pavimento pelvico
04.06.10 ↔	Gangliectomia di gangli intracranici	04.49.15 ↔	Altra decompressione o separazione di aderenze di nervi della gamba
04.06.20 ↔	Gangliectomia di altri gangli periferici	04.49.16 ↔	Altra decompressione o separazione di aderenze di nervi del piede
04.06.99 ↔	Altra gangliectomia di gangli cranici o periferici, altro	04.49.99 ↔	Altra decompressione o separazione di aderenze di altri nervi periferici o gangli
04.07.00 ↔	Altra resezione o asportazione di nervi cranici e periferici, NAS	04.6X.00 ↔	Trasposizione di nervi cranici e periferici, NAS
04.07.10 ↔	Resezione di nervi per innesto	04.6X.10 ↔	Trasposizione del tratto extracranico di nervi cranici con sutura epineurale primaria
04.07.11 ↔	Rimozione di innesto di nervo	04.6X.11 ↔	Trasposizione del tratto extracranico di nervi cranici con sutura epineurale secondaria
04.07.20 ↔	Altra resezione o asportazione di nervi intracranici	04.6X.12 ↔	Trasposizione del tratto extracranico di nervi cranici con sutura interfascicolare primaria e secondaria
04.07.30 ↔	Altra resezione o asportazione del tratto extracranico di nervi cranici	04.6X.20 ↔	Trasposizione del plesso brachiale con sutura epineurale primaria
04.07.40 ↔	Altra resezione o asportazione del plesso brachiale	04.6X.21 ↔	Trasposizione del plesso brachiale con sutura epineurale secondaria
04.07.41 ↔	Altra resezione o asportazione di nervi della spalla	04.6X.22 ↔	Trasposizione del plesso brachiale con sutura interfascicolare primaria
04.07.42 ↔	Altra resezione o asportazione di nervi del braccio e della mano	04.6X.23 ↔	Trasposizione del plesso brachiale con sutura interfascicolare secondaria
04.07.43 ↔	Altra resezione o asportazione di nervi del tronco e delle estremità inferiori	04.6X.30 ↔	Trasposizione di nervi della spalla con sutura epineurale primaria e secondaria
04.07.99 ↔	Altra resezione o asportazione di nervi cranici e periferici, altro	04.6X.31 ↔	Trasposizione di nervi della spalla con sutura interfascicolare primaria e secondaria
04.08.00 ↔	Fenestrazione della guaina del nervo ottico, NAS	04.6X.40 ↔	Trasposizione di nervi del braccio con sutura epineurale primaria
04.08.10 ↔	Altri interventi sul nervo ottico	04.6X.41 ↔	Trasposizione di nervi del braccio con sutura epineurale secondaria
04.08.99 ↔	Fenestrazione della guaina del nervo ottico, altro		
04.11.00 ↔	Biopsia chiusa [percutanea] [agobiopsia] di nervi cranici o periferici o di gangli, NAS		
04.11.10 ↔	Biopsia chiusa [percutanea] [agobiopsia] del tratto intracranico di nervi cranici		
04.11.20 ↔	Biopsia chiusa [percutanea] [agobiopsia] del tratto extracranico di nervi cranici		
04.12.00 ↔	Biopsia a cielo aperto di nervi cranici o periferici o dei gangli, NAS		
04.12.10 ↔	Biopsia a cielo aperto del tratto intracranico di nervi cranici		

04.6X.42 ↔	Trasposizione di nervi del braccio con sutura interfascicolare primaria	04.94.14 ↔	Revisione senza sostituzione di elettrodo(i) di neurostimolatore periferico, elettrodo piatto, sistema a più elettrodi
04.6X.43 ↔	Trasposizione di nervi del braccio con sutura interfascicolare secondaria	04.94.15 ↔	Revisione senza sostituzione di elettrodo stimolatore del nervo vago
04.6X.50 ↔	Trasposizione di nervi del tronco e delle estremità inferiori con sutura epineurale primaria e secondaria	04.94.99 ↔	Revisione senza sostituzione di elettrodo(i) di neurostimolatore periferico, altro
04.6X.51 ↔	Trasposizione di nervi del tronco e delle estremità inferiori con sutura interfascicolare primaria e secondaria	04.99.00 ↔	Altri interventi sui nervi cranici e periferici, NAS
04.6X.70 ↔	Trasposizione con neurolisi e decompressione del tratto extracranico di nervi cranici	04.99.10 ↔	Impianto o sostituzione di neuroprotesi periferica
04.6X.71 ↔	Trasposizione con neurolisi e decompressione del plesso brachiale o di nervi della spalla	04.99.11 ↔	Revisione senza sostituzione di neuroprotesi periferica
04.6X.72 ↔	Trasposizione con neurolisi e decompressione di nervi del braccio	04.99.12 ↔	Rimozione di neuroprotesi periferica
04.6X.74 ↔	Trasposizione con neurolisi e decompressione di nervi del tronco e delle estremità inferiori	04.99.99 ↔	Altri interventi sui nervi cranici e periferici, altro
04.6X.75 ↔	Trasposizione di altri nervi cranici e periferici	05.0 ↔	Sezione di nervo o ganglio simpatico
04.6X.99 ↔	Trasposizione di nervi cranici e periferici, altro	05.11 ↔	Biopsia di nervi o gangli simpatici
04.76 ↔	Riparazione di lesioni traumatiche di vecchia data di nervi cranici e periferici	05.21 ↔	Gangliectomia sfenopalatina
04.79.09 ↔	Altra neuroplastica, altro	05.22 ↔	Simpatectomia cervicale
04.79.10 ↔	Innesto nonché trasposizione del tratto extracranico di nervi cranici con sutura epineurale	05.23 ↔	Simpatectomia lombare
04.79.11 ↔	Innesto nonché trasposizione del plesso brachiale con sutura epineurale	05.24 ↔	Simpatectomia presacrale
04.79.12 ↔	Innesto nonché trasposizione di nervi della spalla con sutura epineurale	05.25 ↔	Simpatectomia periarteriosa
04.79.13 ↔	Innesto nonché trasposizione di nervi del braccio e della mano con sutura epineurale	05.26 ↔	Simpatectomia toracica
04.79.14 ↔	Innesto nonché trasposizione di nervi del tronco e delle estremità inferiori con sutura epineurale	05.29 ↔	Altre simpatectomie e gangliectomie
04.79.19 ↔	Innesto nonché trasposizione del tratto extracranico di nervi cranici con sutura epineurale, altro	05.89 ↔	Altri interventi su nervi o gangli simpatici
04.79.20 ↔	Innesto nonché trasposizione di nervo con sutura interfascicolare	08.61.10 ↔	Ricostruzione della palpebra con lembo cutaneo
04.79.21 ↔	Innesto nonché trasposizione del tratto extracranico di nervi cranici con sutura interfascicolare	08.61.11 ↔	Ricostruzione della palpebra con innesto cutaneo
04.79.22 ↔	Innesto nonché trasposizione del plesso brachiale con sutura interfascicolare	08.62 ↔	Ricostruzione della palpebra con innesto o lembo di mucosa
04.79.23 ↔	Innesto nonché trasposizione di nervi della spalla con sutura interfascicolare	08.64 ↔	Ricostruzione della palpebra con lembo tarsocongiuntivale
04.79.24 ↔	Innesto nonché trasposizione di nervi del braccio e della mano con sutura interfascicolare	08.69.00 ↔	Altra ricostruzione della palpebra con lembo o innesto, NAS
04.79.25 ↔	Innesto nonché trasposizione di nervi del tronco e delle estremità inferiori con sutura interfascicolare	08.69.12 ↔	Ricostruzione della palpebra con tecnica di avanzamento e rotazione palpebrale
04.79.29 ↔	Innesto nonché trasposizione di nervo con sutura interfascicolare, altro	08.69.99 ↔	Altra ricostruzione della palpebra con lembo o innesto, altro
04.93.10 ↔	Rimozione di elettrodo(i) di neurostimolatore periferico, elettrodo cilindrico, sistema a elettrodo singolo	08.73.10 ↔	Ricostruzione con lembo di avanzamento del margine palpebrale
04.93.11 ↔	Rimozione di elettrodo(i) di neurostimolatore periferico, elettrodo cilindrico, sistema a più elettrodi	21.07 ↔	Controllo di epistassi mediante asportazione della mucosa nasale e innesto di cute del setto e della parete laterale del naso
04.93.20 ↔	Rimozione di elettrodo(i) di neurostimolatore periferico, elettrodo piatto, sistema a elettrodo singolo	21.83.00 ↔	Ricostruzione totale del naso, NAS
04.93.21 ↔	Rimozione di elettrodo(i) di neurostimolatore periferico, elettrodo piatto, sistema a più elettrodi	21.83.10 ↔	Rinosettoplastica con correzione di cartilagine o osso, con innesti autologhi locali
04.93.40 ↔	Rimozione di elettrodo del nervo vago	21.83.11 ↔	Rinosettoplastica con correzione di cartilagine o osso, con innesti autologhi distali, trapianti allogenici o xenogenici
04.93.99 ↔	Rimozione di elettrodo(i) di neurostimolatore periferico, altro	21.83.12 ↔	Rinosettoplastica con correzione di osso e cartilagine
04.94.11 ↔	Revisione senza sostituzione di elettrodo(i) di neurostimolatore periferico, elettrodo cilindrico, sistema a elettrodo singolo	21.83.20 ↔	Ricostruzione totale del naso con impianto di materiale alloplastico
04.94.12 ↔	Revisione senza sostituzione di elettrodo(i) di neurostimolatore periferico, elettrodo cilindrico, sistema a più elettrodi	21.83.99 ↔	Ricostruzione totale del naso, altro
04.94.13 ↔	Revisione senza sostituzione di elettrodo(i) di neurostimolatore periferico, elettrodo piatto, sistema a elettrodo singolo	21.84 ↔	Revisione di rinoplastica
		21.85 ↔	Rinoplastica di ingrandimento
		21.86.00 ↔	Rinoplastica delle parti molli, NAS
		21.86.10 ↔	Rinoplastica delle parti molli, naso esterno
		21.86.11 ↔	Rinoplastica con lembo locale o distale
		21.86.11 ↔	Rinoplastica con lembo locale o distale
		21.86.99 ↔	Rinoplastica delle parti molli, altro
		21.87 ↔	Altra rinoplastica
		21.88.00 ↔	Altra plastica del setto, NAS
		21.88.10 ↔	Plastica del setto, ispessimento del setto
		21.88.11 ↔	Plastica del setto, Riparazione di scorrimento del setto con lembo mucoso scorrevole
		21.88.12 ↔	Plastica del setto, Correzione plastica senza resezione
		21.88.13 ↔	Plastica del setto, Correzione plastica con resezione
		21.88.14 ↔	Plastica del setto, Ricostruzione plastica del setto nasale, con innesto autologo locale (controlaterale)
		21.88.15 ↔	Plastica del setto, Ricostruzione plastica del setto nasale, con innesti autologhi distali, trapianti allogenici o xenogenici
		21.88.99 ↔	Altra plastica del setto, altro

21.89 ↔	Interventi di riparazione e di plastica del naso, altro	34.3X.28 ↔	Resezione di lesione o tessuto del mediastino, con resezione parziale di polmone e pericardio e sostituzione vascolare
22.2X.10 ↔	Infundibolotomia senza fenestrazione del seno mascellare	34.3X.29 ↔	Resezione di lesione o tessuto del mediastino, altro
22.2X.11 ↔	Infundibolotomia con fenestrazione del seno mascellare	34.3X.30 ↔	Distruzione di lesione o tessuto del mediastino
22.61 ↔	Asportazione di lesione del seno mascellare secondo Caldwell-Luc	34.3X.99 ↔	Asportazione o distruzione di lesione o tessuto del mediastino, altro
22.62.00 ↔	Asportazione di lesione del seno mascellare con altro approccio, NAS	34.4X.10 ↔	Asportazione di lesione della parete toracica
22.62.10 ↔	Asportazione di lesione del seno mascellare, per via endoscopica, NAS	34.4X.21 ↔	Resezione parziale di lesione della parete toracica, senza ricostruzione
22.62.11 ↔	Resezione intranasale della parete mediale del seno mascellare	34.4X.22 ↔	Resezione parziale di lesione della parete toracica, con ricostruzione
22.62.19 ↔	Asportazione di lesione del seno mascellare, per via endoscopica, altro	34.4X.31 ↔	Resezione di lesione della parete toracica, asportazione completa dello sterno, senza ricostruzione
22.62.20 ↔	Asportazione di lesione del seno mascellare, chirurgica a cielo aperto, NAS	34.4X.32 ↔	Resezione di lesione della parete toracica, asportazione completa dello sterno, con ricostruzione
22.62.21 ↔	Resezione della parete mediale del seno mascellare, chirurgica a cielo aperto	34.4X.40 ↔	Distruzione di lesione della parete toracica
22.62.29 ↔	Asportazione di lesione del seno mascellare, chirurgica a cielo aperto, altro	34.4X.99 ↔	Asportazione o distruzione di lesione della parete toracica, altro
22.62.99 ↔	Asportazione di lesione del seno mascellare con altro approccio, altro	34.6X.21 ↔	Pleurodesi, per via toracoscopica, senza decorticazione
26.12 ↔	Biopsia aperta di ghiandola o dotto salivare	34.6X.22 ↔	Pleurodesi, per via toracoscopica, con decorticazione
27.55.10 ↔	Piccolo innesto a tutto spessore su labbro e bocca	34.6X.23 ↔	Pleurodesi, per via toracoscopica, con talcaggio
27.55.20 ↔	Ampio innesto a tutto spessore su labbro e bocca	34.6X.29 ↔	Pleurodesi, per via toracoscopica, altro
27.56.10 ↔	Piccolo innesto cutaneo sottile su labbro e bocca	34.6X.99 ↔	Pleurodesi, altro
27.56.20 ↔	Ampio innesto cutaneo a spessore parziale su labbro e bocca	34.74 ↔	Riparazione di deformità del torace
27.56.30 ↔	Piccolo eteroinnesto di cute nel labbro	34.76 ↔	Riparazione per stabilizzazione della parete toracica, chirurgica a cielo aperto
27.56.40 ↔	Ampio eteroinnesto di cute nel labbro	34.77 ↔	Innesto e trasposizione ossei della parete toracica
27.56.50 ↔	Piccolo omoinnesto di cute nel labbro	34.79 ↔	Riparazione della parete toracica, altro
27.56.60 ↔	Ampio omoinnesto di cute nel labbro	34.81 ↔	Asportazione di lesione o tessuto del diaframma
27.56.99 ↔	Altro innesto di cute su labbro e bocca, altro	34.93 ↔	Riparazione della pleura
27.59.20 ↔	Piccola copertura dei tessuti molli del labbro con cheratinociti coltivati	37.25.20 ↔	Biopsia transvasale di endocardio, miocardio e endomiocardio
27.59.21 ↔	Ampia copertura dei tessuti molli del labbro con cheratinociti coltivati	38.04.00 ↔	Incisione dell'aorta, NAS
27.59.30 ↔	Piccola copertura temporanea dei tessuti molli del labbro mediante combinazione di varie procedure	38.04.10 ↔	Incisione dell'aorta ascendente e dell'arco aortico
27.59.31 ↔	Ampia copertura temporanea dei tessuti molli del labbro mediante combinazione di varie procedure	38.04.20 ↔	Incisione dell'aorta discendente
27.59.41 ↔	Altra ricostruzione plastica di labbro e bocca con lembo a distanza peduncolato	38.04.30 ↔	Incisione dell'aorta addominale
27.59.99 ↔	Altra ricostruzione plastica di labbro e bocca, altro	38.04.99 ↔	Incisione dell'aorta, altro
29.92 ↔	Sezione del nervo glossofaringeo	38.05.00 ↔	Incisione di altri vasi toracici, NAS
31.91 ↔	Sezione del nervo laringeo	38.05.10 ↔	Incisione di altre arterie toraciche
32.2A.09 ↔	Asportazione e distruzione locale di lesione o tessuto polmonare, altro	38.05.20 ↔	Incisione di vene toraciche, NAS
32.2A.11 ↔	Asportazione e distruzione locale di lesione o tessuto polmonare, chirurgica a cielo aperto	38.05.21 ↔	Incisione di vene toraciche profonde
34.3X.10 ↔	Asportazione di lesione o tessuto del mediastino	38.05.29 ↔	Incisione di vene toraciche, altro
34.3X.21 ↔	Resezione di lesione o tessuto del mediastino, senza resezione di organi mediastinici	38.05.99 ↔	Incisione di altri vasi toracici, altro
34.3X.22 ↔	Resezione di lesione o tessuto del mediastino, con resezione polmonare o resezione parziale della parete toracica	38.06.00 ↔	Incisione di arterie addominali, NAS
34.3X.23 ↔	Resezione di lesione o tessuto del mediastino, con resezione parziale del pericardio	38.06.10 ↔	Incisione di arterie viscerali, NAS
34.3X.24 ↔	Resezione di lesione o tessuto del mediastino, con sostituzione vascolare mediante protesi	38.06.11 ↔	Incisione del tronco celiaco
34.3X.25 ↔	Resezione di lesione o tessuto del mediastino, con resezione polmonare e sostituzione vascolare	38.06.12 ↔	Incisione dell'arteria gastrica
34.3X.26 ↔	Resezione di lesione o tessuto del mediastino, con resezione polmonare e resezione parziale del pericardio	38.06.13 ↔	Incisione dell'arteria epatica
34.3X.27 ↔	Resezione di lesione o tessuto del mediastino, con resezione parziale del pericardio e sostituzione vascolare	38.06.14 ↔	Incisione dell'arteria splenica
		38.06.15 ↔	Incisione dell'arteria renale
		38.06.16 ↔	Incisione dell'arteria mesenterica
		38.06.17 ↔	Incisione dell'arteria lombare
		38.06.18 ↔	Incisione dell'arteria iliaca
		38.06.19 ↔	Incisione di arterie viscerali, altro
		38.06.99 ↔	Incisione di arterie addominali, altro
		38.07.00 ↔	Incisione di vene addominali, NAS
		38.07.10 ↔	Incisione di vene addominali profonde, NAS
		38.07.11 ↔	Incisione della vena cava inferiore
		38.07.12 ↔	Incisione della vena iliaca
		38.07.19 ↔	Incisione di vene addominali profonde, altro
		38.07.99 ↔	Incisione di vene addominali, altro
		38.12 ↔	Endarteriectomia di altri vasi della testa e del collo
		38.13 ↔	Endarteriectomia di vasi dell'arto superiore
		38.14.10 ↔	Endarteriectomia dell'aorta ascendente e dell'arco aortico
		38.14.20 ↔	Endarteriectomia dell'aorta discendente
		38.14.30 ↔	Endarteriectomia dell'aorta addominale

38.14.99 ↔	Enderteriectomia dell'aorta, altro	38.36.10 ↔	Resezione di arterie viscerali con anastomosi, NAS
38.15.10 ↔	Enderteriectomia dell'arteria succlavia	38.36.11 ↔	Resezione del tronco celiaco con anastomosi
38.15.20 ↔	Enderteriectomia del tronco brachiocefalico	38.36.12 ↔	Resezione dell'arteria gastrica con anastomosi
38.15.30 ↔	Enderteriectomia dell'arteria polmonare	38.36.13 ↔	Resezione dell'arteria epatica con anastomosi
38.15.40 ↔	Enderteriectomia della vena polmonare	38.36.14 ↔	Resezione dell'arteria splenica con anastomosi
38.15.99 ↔	Enderteriectomia di altri vasi toracici, altro	38.36.15 ↔	Resezione dell'arteria renale con anastomosi
38.16.09 ↔	Enderteriectomia e endoflebotomia dei vasi addominali, altro	38.36.16 ↔	Resezione dell'arteria mesenterica
38.16.11 ↔	Enderteriectomia del tronco celiaco	38.36.17 ↔	Resezione dell'arteria iliaca con anastomosi
38.16.12 ↔	Enderteriectomia dell'arteria gastrica	38.36.19 ↔	Resezione di arterie viscerali con anastomosi, altro
38.16.13 ↔	Enderteriectomia dell'arteria epatica	38.36.99 ↔	Resezione di arterie addominali con anastomosi, altro
38.16.14 ↔	Enderteriectomia dell'arteria splenica	38.37.00 ↔	Resezione di vene addominali con anastomosi, NAS
38.16.15 ↔	Enderteriectomia dell'arteria renale	38.37.10 ↔	Resezione di vene addominali profonde con anastomosi, NAS
38.16.16 ↔	Enderteriectomia dell'arteria mesenterica	38.37.11 ↔	Resezione della vena cava inferiore con anastomosi
38.16.17 ↔	Enderteriectomia dell'arteria lombare	38.37.12 ↔	Resezione della vena iliaca con anastomosi
38.16.18 ↔	Enderteriectomia dell'arteria iliaca	38.37.19 ↔	Resezione di vene addominali profonde con anastomosi, altro
38.16.21 ↔	Endoflebotomia alla vena iliaca	38.37.99 ↔	Resezione di vene addominali con anastomosi, altro
38.18.09 ↔	Enderteriectomia e endoflebotomia dei vasi dell'arto inferiore, altro	38.38.00 ↔	Resezione di arterie dell'arto inferiore con anastomosi, NAS
38.18.10 ↔	Enderteriectomia dell'arteria femorale (comune) (superficiale)	38.38.10 ↔	Resezione dell'arteria femorale (comune) (superficiale) con anastomosi
38.18.11 ↔	Enderteriectomia dell'arteria femorale profonda	38.38.11 ↔	Resezione dell'arteria femorale profonda con anastomosi
38.18.12 ↔	Enderteriectomia dell'arteria poplitea	38.38.12 ↔	Resezione dell'arteria poplitea con anastomosi
38.18.21 ↔	Endoflebotomia alla vena femorale	38.38.99 ↔	Resezione di arterie dell'arto inferiore con anastomosi, altro
38.21 ↔	Biopsia di vasi sanguigni	38.39.00 ↔	Resezione di vene dell'arto inferiore con anastomosi, NAS
38.32.10 ↔	Resezione di arterie extracraniche della testa e del collo con anastomosi	38.39.10 ↔	Resezione di vene dell'arto inferiore con anastomosi, vene profonde
38.32.21 ↔	Resezione della vena giugulare con anastomosi	38.39.99 ↔	Resezione di vene dell'arto inferiore con anastomosi, altro
38.32.22 ↔	Resezione di vene extracraniche superficiali della testa e del collo con anastomosi	38.42 ↔	Resezione di altri vasi della testa e collo con sostituzione
38.32.99 ↔	Resezione di altri vasi della testa e del collo con anastomosi, altro	38.43.00 ↔	Resezione di vasi dell'arto superiore con sostituzione, NAS
38.33.00 ↔	Resezione di vasi dell'arto superiore con anastomosi, NAS	38.43.10 ↔	Resezione di arterie dell'arto superiore con sostituzione, NAS
38.33.10 ↔	Resezione di arterie dell'arto superiore con anastomosi, NAS	38.43.11 ↔	Resezione dell'arteria ascellare con sostituzione
38.33.11 ↔	Resezione di arterie del braccio con anastomosi	38.43.20 ↔	Resezione di vene dell'arto superiore con sostituzione, NAS
38.33.12 ↔	Resezione dell'arteria ulnare con anastomosi	38.43.21 ↔	Resezione della vena ascellare con sostituzione
38.33.13 ↔	Resezione di altre arterie dell'avambraccio con anastomosi	38.43.28 ↔	Resezione di altre vene profonde dell'arto superiore con sostituzione
38.33.14 ↔	Resezione di arterie della mano con anastomosi	38.43.29 ↔	Resezione di vene dell'arto superiore con sostituzione, altro
38.33.20 ↔	Resezione di vene dell'arto superiore con anastomosi, NAS	38.43.99 ↔	Resezione di vasi dell'arto superiore con sostituzione, altro
38.33.21 ↔	Resezione della vena ascellare con anastomosi	38.44.00 ↔	Resezione dell'aorta addominale con sostituzione, NAS
38.33.22 ↔	Resezione di altre vene profonde dell'arto superiore con anastomosi	38.44.10 ↔	Resezione dell'aorta addominale con sostituzione, soprenale
38.33.23 ↔	Resezione di vene superficiali dell'arto superiore con anastomosi	38.44.11 ↔	Resezione dell'aorta addominale con sostituzione, infrarenale
38.33.99 ↔	Resezione di vasi dell'arto superiore con anastomosi, altro	38.44.12 ↔	Resezione dell'aorta addominale con sostituzione, iuxtarenale
38.34.00 ↔	Resezione dell'aorta con anastomosi, NAS	38.44.99 ↔	Resezione dell'aorta addominale con sostituzione, altro
38.34.10 ↔	Resezione dell'aorta ascendente e dell'arco aortico con anastomosi	38.45.00 ↔	Resezione di vasi toracici con sostituzione, NAS
38.34.20 ↔	Resezione dell'aorta discendente con anastomosi	38.45.10 ↔	Resezione dell'aorta toracica con sostituzione, NAS
38.34.30 ↔	Resezione dell'aorta addominale con anastomosi	38.45.12 ↔	Resezione dell'aorta toracica con sostituzione
38.34.99 ↔	Resezione dell'aorta con anastomosi, altro	38.45.13 ↔	Resezione dell'aorta toracoaddominale con sostituzione
38.35.00 ↔	Resezione di vasi toracici con anastomosi, NAS	38.45.14 ↔	Resezione dell'aorta toracica con sostituzione con protesi ibrida
38.35.10 ↔	Resezione di arterie toraciche con anastomosi, NAS	38.45.15 ↔	Resezione dell'aorta ascendente con sostituzione
38.35.11 ↔	Resezione dell'arteria succlavia con anastomosi	38.45.16 ↔	Resezione dell'arco aortico con sostituzione
38.35.12 ↔	Resezione del tronco brachiocefalico con anastomosi	38.45.17 ↔	Resezione dell'aorta ascendente nonché dell'arco aortico con sostituzione
38.35.13 ↔	Resezione dell'arteria polmonare con anastomosi		
38.35.19 ↔	Resezione di arterie toraciche con anastomosi, altro		
38.35.20 ↔	Resezione di vene toraciche con anastomosi, NAS		
38.35.21 ↔	Resezione della vena polmonare con anastomosi		
38.35.22 ↔	Resezione della vena succlavia con anastomosi		
38.35.23 ↔	Resezione della vena cava superiore con anastomosi		
38.35.28 ↔	Resezione di vene toraciche e altre vene profonde con anastomosi		
38.35.29 ↔	Resezione di vene toraciche con anastomosi, altro		
38.35.99 ↔	Resezione di vasi toracici con anastomosi, altro		
38.36.00 ↔	Resezione di arterie addominali con anastomosi, NAS		

38.45.19 ↔	Resezione dell'aorta toracica con sostituzione, altro	38.65.10 ↔	Altra asportazione di arterie toraciche
38.45.20 ↔	Resezione di altre arterie toraciche con sostituzione, NAS	38.65.20 ↔	Altra asportazione di vene toraciche, NAS
38.45.21 ↔	Resezione dell'arteria polmonare con sostituzione	38.65.21 ↔	Altra asportazione della vena cava superiore
38.45.22 ↔	Resezione del tronco brachiocefalico con sostituzione	38.65.22 ↔	Altra asportazione di altre vene toraciche profonde
38.45.29 ↔	Resezione di altre arterie toraciche con sostituzione	38.65.29 ↔	Altra asportazione di vene toraciche, altro
38.45.30 ↔	Resezione di vene toraciche con sostituzione, NAS	38.65.99 ↔	Altra asportazione di vasi toracici, altro
38.45.31 ↔	Resezione della vena cava superiore con sostituzione	38.66.00 ↔	Altra asportazione di arterie addominali, NAS
38.45.38 ↔	Resezione di altre vene toraciche profonde con sostituzione	38.66.10 ↔	Altra asportazione di arterie viscerali, NAS
38.45.39 ↔	Resezione di vene toraciche con sostituzione, altro	38.66.11 ↔	Altra asportazione del tronco celiaco
38.45.99 ↔	Resezione di vasi toracici con sostituzione, altro	38.66.12 ↔	Altra asportazione dell'arteria gastrica
38.46 ↔	Resezione di arterie addominali con sostituzione	38.66.13 ↔	Altra asportazione dell'arteria epatica
38.47.00 ↔	Resezione di vene addominali con sostituzione, NAS	38.66.14 ↔	Altra asportazione dell'arteria splenica
38.47.10 ↔	Resezione di vene addominali profonde con sostituzione, NAS	38.66.15 ↔	Altra asportazione dell'arteria renale
38.47.11 ↔	Resezione della vena cava inferiore con sostituzione	38.66.16 ↔	Altra asportazione dell'arteria mesenterica
38.47.12 ↔	Resezione della vena iliaca con sostituzione	38.66.17 ↔	Altra asportazione dell'arteria lombare
38.47.19 ↔	Resezione di vene addominali profonde con sostituzione, altro	38.66.18 ↔	Altra asportazione dell'arteria iliaca
38.47.99 ↔	Resezione di vene addominali con sostituzione, altro	38.66.19 ↔	Altra asportazione di arterie viscerali, altro
38.48.00 ↔	Resezione di arterie dell'arto inferiore con sostituzione, NAS	38.66.99 ↔	Altra asportazione di arterie addominali, altro
38.48.10 ↔	Resezione dell'arteria femorale (comune) (superficiale) con sostituzione	38.67.00 ↔	Altra asportazione di vene addominali, NAS
38.48.11 ↔	Resezione dell'arteria femorale profonda con sostituzione	38.67.10 ↔	Altra asportazione di vene addominali profonde, NAS
38.48.12 ↔	Resezione dell'arteria poplitea con sostituzione	38.67.11 ↔	Altra asportazione della vena cava inferiore
38.48.13 ↔	Resezione di arterie della gamba con sostituzione	38.67.12 ↔	Altra asportazione della vena iliaca
38.48.99 ↔	Resezione di arterie dell'arto inferiore con sostituzione, altro	38.67.19 ↔	Altra asportazione di vene addominali profonde, altro
38.49.00 ↔	Resezione di vene dell'arto inferiore con sostituzione, NAS	38.67.99 ↔	Altra asportazione di vene addominali, altro
38.49.10 ↔	Resezione di vene profonde dell'arto inferiore con sostituzione	38.68.00 ↔	Altra asportazione di arterie dell'arto inferiore, NAS
38.49.99 ↔	Resezione di vene dell'arto inferiore con sostituzione, altro	38.68.10 ↔	Altra asportazione di arterie della coscia
38.50 ↔	Legatura e stripping di vene varicose, sede non specificata	38.68.20 ↔	Altra asportazione di arterie della gamba e del piede
38.52 ↔	Legatura e stripping di vene varicose di altri vasi della testa e del collo	38.68.99 ↔	Altra asportazione di arterie dell'arto inferiore, altro
38.53 ↔	Legatura e stripping di vene varicose dell'arto superiore	38.69 ↔	Altra asportazione di vene dell'arto inferiore
38.55 ↔	Legatura e stripping di vene varicose toraciche	38.7X.10 ↔	Interruzione della vena cava, chirurgica a cielo aperto, NAS
38.57 ↔	Legatura e stripping di vene varicose addominali	38.7X.11 ↔	Inserzione di sistema di protezione da embolia nella vena cava, chirurgica a cielo aperto
38.59.00 ↔	Legatura e stripping di vene varicose dell'arto inferiore, NAS	38.7X.12 ↔	Rimozione di sistema di protezione da embolia dalla vena cava, chirurgica a cielo aperto
38.59.10 ↔	Legatura, asportazione e stripping di vene varicose e vene perforanti dell'arto inferiore (quale intervento indipendente)	38.7X.13 ↔	Legatura o plicatura della vena cava, chirurgica a cielo aperto
38.59.20 ↔	Crossectomia e stripping di vene varicose dell'arto inferiore, NAS	38.7X.19 ↔	Interruzione della vena cava, chirurgica a cielo aperto, altro
38.59.21 ↔	Crossectomia e stripping, vena safena magna	38.7X.21 ↔	Inserzione di sistema di protezione da embolia nella vena cava, percutanea transluminale
38.59.22 ↔	Crossectomia e stripping, vena safena parva	38.82.00 ↔	Altra occlusione chirurgica di vasi della testa e del collo, NAS
38.59.23 ↔	Crossectomia e stripping, vena safena magna e parva	38.82.10 ↔	Altra occlusione chirurgica di arterie extracraniche della testa e del collo
38.59.30 ↔	Crossectomia (isolata), NAS	38.82.20 ↔	Altra occlusione chirurgica di vene extracraniche della testa e del collo
38.59.31 ↔	Crossectomia (isolata), vena safena magna	38.82.21 ↔	Altra occlusione chirurgica della vena giugulare
38.59.32 ↔	Crossectomia (isolata), vena safena parva	38.82.22 ↔	Altra occlusione chirurgica di altre vene extracraniche profonde della testa e del collo
38.59.33 ↔	Crossectomia (isolata), vena safena magna e parva	38.82.29 ↔	Altra occlusione chirurgica di vene extracraniche della testa e del collo, altro
38.59.40 ↔	Terapia laser locale di vene varicose	38.82.99 ↔	Altra occlusione chirurgica di vasi della testa e del collo, altro
38.59.50 ↔	Terapia endoluminale di varici	38.83.11 ↔	Altra occlusione chirurgica di arterie della mano
38.59.51 ↔	Terapia laser endovenosa di varici [EVLV]	38.83.19 ↔	Altra occlusione chirurgica di altre arterie dell'arto superiore
38.59.52 ↔	Ablazione endovenosa a radiofrequenza di varici	38.83.21 ↔	Altra occlusione chirurgica di vene profonde dell'arto superiore, NAS
38.59.59 ↔	Terapia endoluminale di varici, altro	38.84.00 ↔	Altra occlusione chirurgica dell'aorta, NAS
38.59.99 ↔	Legatura e stripping di vene varicose dell'arto inferiore, altro	38.84.09 ↔	Altra occlusione chirurgica dell'aorta, altro
38.64.00 ↔	Altra asportazione dell'aorta, NAS	38.84.10 ↔	Altra occlusione chirurgica dell'aorta toracica
38.64.10 ↔	Altra asportazione dell'aorta toracica	38.84.20 ↔	Altra occlusione chirurgica dell'aorta addominale
38.64.20 ↔	Altra asportazione dell'aorta addominale	38.84.31 ↔	Legatura del dotto arterioso pervio
38.64.99 ↔	Altra asportazione dell'aorta, altro	38.85.00 ↔	Altra occlusione chirurgica di altri vasi toracici, NAS
		38.85.11 ↔	Altra occlusione chirurgica dell'arteria succlavia
		38.85.12 ↔	Altra occlusione chirurgica dell'arteria polmonare
		38.85.13 ↔	Altra occlusione chirurgica del tronco brachiocefalico
		38.85.21 ↔	Altra occlusione chirurgica della vena cava superiore

38.85.22 ↔	Altra occlusione chirurgica della vena polmonare	39.25.12 ↔	Bypass aorto-femorale
38.85.23 ↔	Altra occlusione chirurgica della vena succlavia	39.25.13 ↔	Bypass aorto-popliteo
38.85.99 ↔	Altra occlusione chirurgica di altri vasi toracici, altro	39.25.14 ↔	Bypass aorto-crutale
38.86.00 ↔	Altra occlusione chirurgica di arterie addominali, NAS	39.25.15 ↔	Bypass aorto-ilio-femorale
38.86.10 ↔	Altra occlusione chirurgica di arterie viscerali, NAS	39.25.16 ↔	Bypass aorto-ilio-popliteo
38.86.11 ↔	Altra occlusione chirurgica del tronco celiaco	39.25.21 ↔	Bypass ilio-iliaco
38.86.12 ↔	Altra occlusione chirurgica dell'arteria gastrica	39.25.22 ↔	Bypass ilio-femorale
38.86.13 ↔	Altra occlusione chirurgica dell'arteria epatica	39.25.23 ↔	Bypass ilio-popliteo
38.86.14 ↔	Altra occlusione chirurgica dell'arteria splenica	39.25.24 ↔	Bypass ilio-crutale
38.86.15 ↔	Altra occlusione chirurgica dell'arteria renale	39.25.30 ↔	Bypass otturatorio (extraanatomico)
38.86.16 ↔	Altra occlusione chirurgica dell'arteria mesenterica	39.26.00 ↔	Altri shunt o bypass vascolari intraaddominali, NAS
38.86.17 ↔	Altra occlusione chirurgica dell'arteria iliaca	39.26.10 ↔	Altri shunt o bypass vascolari intraaddominali, arterie viscerali
38.86.19 ↔	Altra occlusione chirurgica di arterie viscerali, altro	39.26.11 ↔	Altri shunt o bypass vascolari intraaddominali, aorta
38.86.99 ↔	Altra occlusione chirurgica di arterie addominali, altro	39.26.12 ↔	Altri shunt o bypass vascolari intraaddominali, arteria renale
38.87.00 ↔	Altra occlusione chirurgica di vene addominali, NAS	39.26.19 ↔	Altri shunt o bypass vascolari intraaddominali, altre arterie viscerali
38.87.10 ↔	Altra occlusione chirurgica di vene addominali profonde, NAS	39.26.99 ↔	Altri shunt o bypass vascolari intraaddominali, altro
38.87.11 ↔	Altra occlusione chirurgica della vena cava inferiore	39.27.00 ↔	Arteriovenostomia per dialisi renale, NAS
38.87.12 ↔	Altra occlusione chirurgica della vena iliaca comune e iliaca interna	39.27.09 ↔	Arteriovenostomia per dialisi renale, altro
38.87.19 ↔	Altra occlusione chirurgica di vene addominali profonde, altro	39.27.11 ↔	Confezione di fistola arteriovenosa di materiale allogenico o alloplastico per emodialisi
38.87.99 ↔	Altra occlusione chirurgica di vene addominali, altro	39.27.12 ↔	Confezione di fistola arteriovenosa tramite protesi ibrida costituita da due componenti, impianto percutaneo transluminale della componente venosa nonché impianto chirurgico a cielo aperto della protesi arteriosa
39.0X.00 ↔	Shunt arterioso sistemico-polmonare, NAS	39.27.14 ↔	Confezione di fistola arteriovenosa per emodialisi, chirurgica a cielo aperto
39.0X.10 ↔	Anastomosi succlavia-polmonare [Blalock-Taussig]	39.27.15 ↔	Confezione di fistola arteriovenosa per emodialisi, percutaneo transluminale
39.0X.11 ↔	Anastomosi aorta-polmonare destra [Waterston-Cooley]	39.28 ↔	Bypass vascolare extracranico-intracranico [EC-IC]
39.0X.12 ↔	Anastomosi aorta discendente-polmonare sinistra [Potts-Smith]	39.29.10 ↔	Shunt o bypass vascolari di arterie dell'arto inferiore, NAS
39.0X.13 ↔	Anastomosi polmonare sinistra-polmonare destra	39.29.11 ↔	Shunt o bypass vascolari femoro-femorale
39.0X.20 ↔	Shunt protesico polmonare-aorta, centrale	39.29.12 ↔	Shunt o bypass vascolari femoro-popliteo
39.0X.21 ↔	Shunt protesico polmonare-aorta, periferico	39.29.13 ↔	Shunt o bypass vascolari femoro-crutale
39.0X.23 ↔	Banding dell'arteria polmonare	39.29.14 ↔	Shunt o bypass vascolari femoro-pedidio
39.0X.24 ↔	Shunt arterioso sistemico-polmonare, intervento di Damus-Kay-Stansel	39.29.15 ↔	Shunt o bypass vascolari popliteo-crutale e popliteo-pedidio
39.0X.99 ↔	Shunt arterioso sistemico-polmonare, altro	39.29.16 ↔	Shunt o bypass vascolari di arterie della gamba e del piede
39.10 ↔	Shunt venoso intraaddominale, NAS	39.29.19 ↔	Shunt o bypass vascolari di arterie dell'arto inferiore, altro
39.11.00 ↔	Confezione e revisione di shunt portosistemico, TIPS, NAS	39.29.20 ↔	Shunt o bypass vascolari di arterie dell'arto superiore
39.11.11 ↔	Confezione di shunt portosistemico, impiego di angioplastica percutanea (con palloncino)	39.29.30 ↔	Altri shunt o bypass vascolari (periferici), extraanatomici, NAS
39.11.12 ↔	Confezione di shunt portosistemico, trombolisi e trombectomia percutanea	39.29.31 ↔	Shunt o bypass vascolare succlavia-femorale
39.11.13 ↔	Confezione di shunt portosistemico, impiego di stent	39.29.32 ↔	Shunt o bypass vascolare axillo-femorale
39.11.21 ↔	Revisione di shunt portosistemico, occlusione percutanea	39.29.33 ↔	Bypass crossover femoro-femorale
39.11.22 ↔	Revisione di shunt portosistemico, posa di stent	39.29.39 ↔	Altri shunt o bypass vascolari (periferici), extraanatomici, altro
39.11.23 ↔	Revisione di shunt portosistemico, impiego di trombolisi e trombectomia percutanea	39.29.40 ↔	Shunt o bypass vascolari di vene
39.11.24 ↔	Revisione di shunt portosistemico, riduzione percutanea di shunt portosistemico esistente	39.29.80 ↔	Shunt temporaneo intraoperatorio, NAS
39.11.99 ↔	Confezione e revisione di shunt portosistemico, TIPS, altro	39.29.81 ↔	Shunt temporaneo intraoperatorio, arterio-arterioso
39.19 ↔	Shunt venoso intraaddominale, altro	39.29.82 ↔	Shunt temporaneo intraoperatorio, arteriovenoso
39.22.11 ↔	Bypass: carotide-carotide	39.29.89 ↔	Shunt temporaneo intraoperatorio, altro
39.22.12 ↔	Bypass: carotide-vertebrale	39.29.99 ↔	Altri shunt o bypass vascolari (periferici), altro
39.22.13 ↔	Bypass: carotide-succlavia	39.2A ↔	Bypass vascolare intracranico-intracranico
39.22.14 ↔	Bypass: carotide-aorta	39.31.10 ↔	Sutura di arteria della testa e del collo, NAS
39.22.19 ↔	Bypass carotideo, altro	39.31.11 ↔	Sutura di arteria intracranica
39.22.21 ↔	Bypass: succlavia all'aorta	39.31.19 ↔	Sutura di arteria della testa e del collo, altro
39.22.29 ↔	Bypass dell'arteria succlavia, altro	39.31.20 ↔	Sutura di arteria del braccio, NAS
39.22.99 ↔	Bypass aorto-succlavio-carotideo, altro	39.31.21 ↔	Sutura dell'arteria ascellare
39.23 ↔	Altro shunt o bypass vascolare intratoracico	39.31.22 ↔	Sutura dell'arteria brachiale
39.24 ↔	Bypass aorto-renale	39.31.29 ↔	Sutura di arteria del braccio, altro
39.25.00 ↔	Bypass vascolare dall'aorta o dall'arteria iliaca ad altre arterie delle estremità inferiori, NAS	39.31.30 ↔	Sutura di arteria dell'avambraccio
39.25.09 ↔	Bypass vascolare dall'aorta o dall'arteria iliaca ad altre arterie delle estremità inferiori, altro	39.31.40 ↔	Sutura di arteria della mano
39.25.11 ↔	Bypass aorto-iliaco	39.31.50 ↔	Sutura di arteria dell'arto inferiore
		39.31.60 ↔	Sutura dell'aorta, NAS

39.31.61 ↔	Sutura dell'aorta toracica	39.54.00 ↔	Intervento di dissezione [re-entry], NAS
39.31.62 ↔	Sutura dell'aorta addominale	39.54.09 ↔	Intervento di dissezione [re-entry], altro
39.31.69 ↔	Sutura dell'aorta, altro	39.54.11 ↔	Intervento di dissezione [re-entry], aorta toracica, chirurgica a cielo aperto
39.31.70 ↔	Sutura di altre arterie toraciche, NAS	39.54.12 ↔	Intervento di dissezione [re-entry], aorta toracica, per via endovascolare
39.31.71 ↔	Sutura dell'arteria polmonare	39.54.21 ↔	Intervento di dissezione [re-entry], aorta addominale, chirurgica a cielo aperto
39.31.72 ↔	Sutura del tronco brachiocefalico	39.54.22 ↔	Intervento di dissezione [re-entry], aorta addominale, per via endovascolare
39.31.73 ↔	Sutura dell'arteria succlavia	39.54.91 ↔	Intervento di dissezione [re-entry], altri vasi, per via endovascolare, chirurgica a cielo aperto
39.31.79 ↔	Sutura di arterie toraciche, altro	39.54.92 ↔	Intervento di dissezione [re-entry], altri vasi, per via endovascolare
39.31.80 ↔	Sutura di arterie addominali, NAS	39.55 ↔	Reimpianto di vaso renale aberrante
39.31.81 ↔	Sutura del tronco celiaco	39.56.00 ↔	Riparazione di un vaso sanguigno con patch tissutale, NAS
39.31.82 ↔	Sutura dell'arteria gastrica	39.56.11 ↔	Riparazione di vasi intracranici con patch tissutale
39.31.83 ↔	Sutura dell'arteria epatica	39.56.12 ↔	Riparazione della vena giugulare con patch tissutale
39.31.84 ↔	Sutura dell'arteria splenica	39.56.19 ↔	Riparazione di vaso sanguigno della testa e del collo con patch tissutale, altro
39.31.85 ↔	Sutura dell'arteria renale	39.56.20 ↔	Riparazione di vasi dell'arto superiore con patch tissutale, NAS
39.31.86 ↔	Sutura dell'arteria mesenterica	39.56.21 ↔	Riparazione di arterie dell'arto superiore con patch tissutale
39.31.87 ↔	Sutura dell'arteria lombare	39.56.22 ↔	Riparazione della vena succlavia, vena ascellare e vena brachiocefalica con patch tissutale
39.31.88 ↔	Sutura dell'arteria iliaca	39.56.23 ↔	Riparazione di altre vene profonde dell'arto superiore con patch tissutale
39.31.89 ↔	Sutura di arterie addominali, altro	39.56.29 ↔	Riparazione di vasi dell'arto superiore con patch tissutale, altro
39.32.11 ↔	Sutura di vena intracranica	39.56.30 ↔	Riparazione di vasi toracici con patch tissutale, NAS
39.32.19 ↔	Sutura di vena della testa e del collo, altro	39.56.31 ↔	Riparazione dell'aorta toracica con patch tissutale
39.32.30 ↔	Sutura di vena toracica, NAS	39.56.32 ↔	Riparazione della vena polmonare con patch tissutale
39.32.31 ↔	Sutura della vena cava superiore	39.56.33 ↔	Riparazione della vena cava superiore con patch tissutale
39.32.32 ↔	Sutura della vena brachiocefalica	39.56.39 ↔	Riparazione di vasi toracici con patch tissutale, altro
39.32.39 ↔	Sutura di vena toracica, altro	39.56.40 ↔	Riparazione di arterie addominali con patch tissutale, NAS
39.32.40 ↔	Sutura di vena addominale, NAS	39.56.41 ↔	Riparazione dell'aorta addominale con patch tissutale
39.32.41 ↔	Sutura della vena cava inferiore	39.56.42 ↔	Riparazione del tronco celiaco con patch tissutale
39.32.42 ↔	Sutura della vena iliaca comune e iliaca esterna	39.56.43 ↔	Riparazione dell'arteria gastrica con patch tissutale
39.42.11 ↔	Rimozione per sostituzione di shunt arteriovenoso per dialisi renale	39.56.44 ↔	Riparazione dell'arteria epatica con patch tissutale
39.42.12 ↔	Revisione senza sostituzione di shunt arteriovenoso per dialisi renale	39.56.45 ↔	Riparazione dell'arteria splenica con patch tissutale
39.43 ↔	Occlusione di shunt arteriovenoso per dialisi renale	39.56.46 ↔	Riparazione dell'arteria renale con patch tissutale
39.49.10 ↔	Revisione di anastomosi vascolare	39.56.47 ↔	Riparazione dell'arteria mesenterica con patch tissutale
39.49.30 ↔	Sostituzione di condotto cardiaco	39.56.48 ↔	Riparazione dell'arteria iliaca con patch tissutale
39.50.00 ↔	Angioplastica o aterectomia di altro(i) vaso(i) non coronarico(i), NAS	39.56.49 ↔	Riparazione di arterie addominali con patch tissutale, altro
39.50.10 ↔	Angioplastica o aterectomia di altro(i) vaso(i) non coronarico(i), con palloncino, NAS	39.56.50 ↔	Riparazione di vene addominali con patch tissutale, NAS
39.50.11 ↔	Angioplastica o aterectomia di altro(i) vaso(i) non coronarico(i), con palloncino semplice	39.56.51 ↔	Riparazione della vena cava inferiore con patch tissutale
39.50.12 ↔	Angioplastica o aterectomia di altro(i) vaso(i) non coronarico(i), con palloncino cutting	39.56.52 ↔	Riparazione della vena iliaca con patch tissutale
39.50.13 ↔	Angioplastica o aterectomia di altro(i) vaso(i) non coronarico(i), con palloncino per crioplastica	39.56.59 ↔	Riparazione di vene addominali con patch tissutale, altro
39.50.14 ↔	Angioplastica o aterectomia di altro(i) vaso(i) non coronarico(i), con palloncino a rilascio di sostanza medicamentosa	39.56.60 ↔	Riparazione di vasi dell'arto inferiore con patch tissutale, NAS
39.50.15 ↔	Angioplastica o aterectomia di altro(i) vaso(i) non coronarico(i) mediante litotripsia	39.56.61 ↔	Riparazione di arterie dell'arto inferiore con patch tissutale
39.50.19 ↔	Angioplastica o aterectomia di altro(i) vaso(i) non coronarico(i), con altro palloncino	39.56.62 ↔	Riparazione della vena femorale e vena poplitea con patch tissutale
39.50.20 ↔	Angioplastica con lama o laser di altro(i) vaso(i) non coronarico(i)	39.56.63 ↔	Riparazione di altre vene profonde dell'arto inferiore con patch tissutale
39.50.21 ↔	Angioplastica con trombectomia di altro(i) vaso(i) non coronarico(i)	39.56.64 ↔	Riparazione di vene superficiali della coscia con patch tissutale
39.50.99 ↔	Angioplastica o aterectomia di altro(i) vaso(i) non coronarico(i), altro	39.56.69 ↔	Riparazione di vasi dell'arto inferiore con patch tissutale, altro
39.52.00 ↔	Altra riparazione di aneurismi, NAS	39.56.99 ↔	Riparazione di un vaso sanguigno con patch tissutale, altro
39.52.11 ↔	Altra riparazione di aneurismi di vasi intracranici		
39.52.19 ↔	Altra riparazione di aneurismi di vasi della testa e del collo, altro		
39.52.20 ↔	Altra riparazione di aneurismi dell'aorta, NAS		
39.52.21 ↔	Altra riparazione chirurgica a cielo aperto di aneurismi dell'aorta ascendente, dell'arco aortico e dell'aorta toracica		
39.52.22 ↔	Altra riparazione chirurgica a cielo aperto di aneurismi dell'aorta addominale		
39.52.29 ↔	Altra riparazione di aneurismi dell'aorta, altro		
39.52.99 ↔	Altra riparazione di aneurismi, altro		
39.53 ↔	Riparazione di fistola arteriovenosa		
39.53 ↔	Riparazione di fistola arteriovenosa		

39.57.00 ↔	Riparazione di un vaso sanguigno con patch sintetico, NAS	39.59.41 ↔	Altra riparazione di arterie dell'arto superiore, NAS
39.57.11 ↔	Riparazione di vasi intracranici con patch sintetico	39.59.42 ↔	Altra riparazione della vena succlavia, vena ascellare e vena brachiocefalica
39.57.12 ↔	Riparazione di arterie extracraniche della testa e del collo con patch sintetico	39.59.48 ↔	Altra riparazione di altre vene profonde dell'arto superiore
39.57.13 ↔	Riparazione della vena giugulare con patch sintetico	39.59.49 ↔	Altra riparazione di vasi dell'arto superiore, altro
39.57.19 ↔	Riparazione di vaso sanguigno della testa e del collo con patch sintetico, altro	39.59.50 ↔	Altra riparazione di vasi toracici, NAS
39.57.20 ↔	Riparazione di vasi dell'arto superiore con patch sintetico, NAS	39.59.51 ↔	Altra riparazione dell'aorta toracica
39.57.21 ↔	Riparazione di arterie dell'arto superiore con patch sintetico	39.59.52 ↔	Altra riparazione dell'arteria polmonare
39.57.22 ↔	Riparazione della vena succlavia, vena ascellare e vena brachiocefalica con patch sintetico	39.59.53 ↔	Altra riparazione di arterie toraciche, altro
39.57.23 ↔	Riparazione di altre vene profonde dell'arto superiore con patch sintetico	39.59.54 ↔	Altra riparazione della vena polmonare
39.57.29 ↔	Riparazione di vasi dell'arto superiore con patch sintetico, altro	39.59.55 ↔	Altra riparazione della vena cava superiore
39.57.30 ↔	Riparazione di vaso toracico con patch sintetico, NAS	39.59.59 ↔	Altra riparazione di vasi toracici, altro
39.57.31 ↔	Riparazione dell'aorta toracica con patch sintetico	39.59.60 ↔	Altra riparazione di arterie addominali, NAS
39.57.32 ↔	Riparazione della vena polmonare con patch sintetico	39.59.61 ↔	Altra riparazione dell'aorta addominale
39.57.33 ↔	Riparazione della vena cava superiore con patch sintetico	39.59.62 ↔	Altra riparazione del tronco celiaco
39.57.39 ↔	Riparazione di vaso toracico con patch sintetico, altro	39.59.63 ↔	Altra riparazione dell'arteria gastrica
39.57.40 ↔	Riparazione di arterie addominali con patch sintetico, NAS	39.59.64 ↔	Altra riparazione dell'arteria epatica
39.57.41 ↔	Riparazione dell'aorta addominale con patch sintetico	39.59.65 ↔	Altra riparazione dell'arteria splenica
39.57.42 ↔	Riparazione del tronco celiaco con patch sintetico	39.59.66 ↔	Altra riparazione dell'arteria renale
39.57.43 ↔	Riparazione dell'arteria gastrica con patch sintetico	39.59.67 ↔	Altra riparazione dell'arteria mesenterica
39.57.44 ↔	Riparazione dell'arteria epatica con patch sintetico	39.59.68 ↔	Altra riparazione dell'arteria iliaca
39.57.45 ↔	Riparazione dell'arteria splenica con patch sintetico	39.59.69 ↔	Altra riparazione di arterie addominali, altro
39.57.46 ↔	Riparazione dell'arteria renale con patch sintetico	39.59.70 ↔	Altra riparazione di vene addominali, NAS
39.57.47 ↔	Riparazione dell'arteria mesenterica con patch sintetico	39.59.71 ↔	Altra riparazione della vena cava inferiore
39.57.48 ↔	Riparazione dell'arteria iliaca con patch sintetico	39.59.72 ↔	Altra riparazione della vena iliaca
39.57.49 ↔	Riparazione di arterie addominali con patch sintetico, altro	39.59.79 ↔	Altra riparazione di vene addominali, altro
39.57.50 ↔	Riparazione di vene addominali con patch sintetico, NAS	39.59.80 ↔	Altra riparazione di vasi dell'arto inferiore, NAS
39.57.51 ↔	Riparazione della vena cava inferiore con patch sintetico	39.59.81 ↔	Altra riparazione di arterie dell'arto inferiore
39.57.52 ↔	Riparazione della vena iliaca con patch sintetico	39.59.82 ↔	Altra riparazione della vena femorale
39.57.59 ↔	Riparazione di vene addominali con patch sintetico, altro	39.59.83 ↔	Altra riparazione della vena poplitea
39.57.60 ↔	Riparazione di vasi dell'arto inferiore con patch sintetico, NAS	39.59.88 ↔	Altra riparazione di altre vene profonde dell'arto inferiore
39.57.61 ↔	Riparazione di arterie dell'arto inferiore con patch sintetico	39.59.89 ↔	Altra riparazione di vasi dell'arto inferiore, altro
39.57.62 ↔	Riparazione della vena femorale e vena poplitea con patch sintetico	39.59.90 ↔	Altra riparazione di vasi, valvuloplastica venosa
39.57.63 ↔	Riparazione di altre vene profonde dell'arto inferiore con patch sintetico	39.71.00 ↔	Impianto endovascolare di stent graft [protesi stent] nell'aorta addominale, NAS
39.57.64 ↔	Riparazione di vene superficiali della coscia con patch sintetico	39.71.09 ↔	Impianto endovascolare di stent graft [protesi stent] nell'aorta addominale, altro
39.57.69 ↔	Riparazione di vasi dell'arto inferiore con patch sintetico, altro	39.71.21 ↔	Impianto endovascolare di stent graft [protesi stent] nell'aorta addominale, senza apertura
39.57.99 ↔	Riparazione di un vaso sanguigno con patch sintetico, altro	39.71.22 ↔	Impianto endovascolare di stent graft [protesi stent] nell'aorta addominale, con 1 apertura
39.59.30 ↔	Altra riparazione di vasi della testa e del collo, NAS	39.71.23 ↔	Impianto endovascolare di stent graft [protesi stent] nell'aorta addominale, con 2 aperture
39.59.31 ↔	Altra riparazione di vasi intracranici	39.71.24 ↔	Impianto endovascolare di stent graft [protesi stent] nell'aorta addominale, con 3 aperture
39.59.32 ↔	Altra riparazione del tratto extracranico dell'arteria vertebrale	39.71.25 ↔	Impianto endovascolare di stent graft [protesi stent] nell'aorta addominale, con 4 e più aperture
39.59.33 ↔	Altra riparazione di arterie extracraniche della testa e del collo, altro	39.71.31 ↔	Impianto endovascolare di stent graft [protesi stent] nell'aorta addominale, con rivascularizzazione di branche tramite la tecnica con protesi in parallelo
39.59.34 ↔	Altra riparazione della vena giugulare	39.71.32 ↔	Impianto endovascolare di stent graft [protesi stent] nell'aorta addominale, con rivascularizzazione di due o più branche tramite la tecnica con protesi in parallelo
39.59.39 ↔	Altra riparazione di vasi della testa e del collo, altro	39.72.00 ↔	Riparazione o occlusione endovascolare dei vasi della testa e del collo, NAS
39.59.40 ↔	Altra riparazione di vasi dell'arto superiore, NAS	39.72.09 ↔	Riparazione o occlusione endovascolare dei vasi della testa e del collo, altro
		39.72.10 ↔	Embolizzazione selettiva di vasi intracranici, NAS
		39.72.14 ↔	Embolizzazione selettiva di vasi intracranici con sostanza adesiva
		39.72.15 ↔	Embolizzazione selettiva di vasi intracranici con plugs
		39.72.16 ↔	Embolizzazione selettiva di vasi intracranici con coils
		39.72.17 ↔	Embolizzazione selettiva di vasi intracranici con particelle
		39.72.18 ↔	Embolizzazione selettiva di vasi intracranici con liquidi embolizzanti
		39.72.19 ↔	Embolizzazione selettiva di vasi intracranici, altro

- 39.72.1A ↔ Embolizzazione selettiva di vasi intracranici con palloncini embolizzanti (staccabili)
- 39.72.1B ↔ Embolizzazione selettiva di vasi intracranici con filtri
- 39.72.20 ↔ Embolizzazione selettiva di vasi extracranici della testa e del collo, NAS
- 39.72.24 ↔ Embolizzazione selettiva di vasi extracranici della testa e del collo con sostanza adesiva
- 39.72.25 ↔ Embolizzazione selettiva di vasi extracranici della testa e del collo con plugs
- 39.72.26 ↔ Embolizzazione selettiva di vasi extracranici della testa e del collo con coils
- 39.72.27 ↔ Embolizzazione selettiva di vasi extracranici della testa e del collo con particelle
- 39.72.28 ↔ Embolizzazione selettiva di vasi extracranici della testa e del collo con liquidi embolizzanti
- 39.72.29 ↔ Embolizzazione selettiva di vasi extracranici della testa e del collo, altro
- 39.72.2A ↔ Embolizzazione selettiva di vasi extracranici della testa e del collo con palloncini embolizzanti (staccabili)
- 39.72.2B ↔ Embolizzazione selettiva di vasi extracranici della testa e del collo con filtri
- 39.73.00 ↔ Impianto endovascolare di stent graft [protesi stent] nell'aorta toracica e toracoaddominale, NAS
- 39.73.09 ↔ Impianto endovascolare di stent graft [protesi stent] nell'aorta toracica e toracoaddominale, altro
- 39.73.31 ↔ Impianto endovascolare di stent grafts [protesi stent] nell'aorta toracica, senza apertura
- 39.73.32 ↔ Impianto endovascolare di stent grafts [protesi stent] nell'aorta toracica, con 1 apertura
- 39.73.33 ↔ Impianto endovascolare di stent grafts [protesi stent] nell'aorta toracica, con 2 aperture
- 39.73.34 ↔ Impianto endovascolare di stent grafts [protesi stent] nell'aorta toracica, con 3 aperture
- 39.73.35 ↔ Impianto endovascolare di stent grafts [protesi stent] nell'aorta toracica, con 4 e più aperture
- 39.73.36 ↔ Impianto endovascolare di stent grafts [protesi stent] nell'aorta toracica, con rivascularizzazione di branca tramite la tecnica con protesi in parallelo
- 39.73.37 ↔ Impianto endovascolare di stent grafts [protesi stent] nell'aorta toracica, con rivascularizzazione di 2 e più branche tramite la tecnica con protesi in parallelo
- 39.73.41 ↔ Impianto endovascolare di stent grafts [protesi stent] nell'aorta toracoaddominale, senza apertura
- 39.73.42 ↔ Impianto endovascolare di stent grafts [protesi stent] nell'aorta toracoaddominale, con 1 apertura
- 39.73.43 ↔ Impianto endovascolare di stent grafts [protesi stent] nell'aorta toracoaddominale, con 2 aperture
- 39.73.44 ↔ Impianto endovascolare di stent grafts [protesi stent] nell'aorta toracoaddominale, con 3 aperture
- 39.73.45 ↔ Impianto endovascolare di stent grafts [protesi stent] nell'aorta toracoaddominale, con 4 e più aperture
- 39.73.46 ↔ Impianto endovascolare di stent grafts [protesi stent] nell'aorta toracoaddominale, con rivascularizzazione di branca tramite la tecnica con protesi in parallelo
- 39.73.47 ↔ Impianto endovascolare di stent grafts [protesi stent] nell'aorta toracoaddominale, con rivascularizzazione di 2 e più branche tramite la tecnica con protesi in parallelo
- 39.75.01 ↔ Intervento vascolare percutaneo transluminale, altri vasi, rimozione di corpo estraneo con catetere di recupero, a cestello, ecc.
- 39.75.10 ↔ Intervento vascolare percutaneo transluminale, altri vasi, sistema di cateteri per ricanalizzazione su occlusione totale
- 39.75.11 ↔ Intervento vascolare percutaneo transluminale, altri vasi, trombectomia rotazionale
- 39.75.12 ↔ Intervento vascolare percutaneo transluminale, altri vasi, angioplastica con laser
- 39.75.13 ↔ Intervento vascolare percutaneo transluminale, altri vasi, sistema di protezione da embolia (vasi periferici o viscerali)
- 39.75.14 ↔ Intervento vascolare percutaneo transluminale, altri vasi, aterectomia
- 39.75.15 ↔ Intervento vascolare percutaneo transluminale, altri vasi, trombolisi selettiva
- 39.75.16 ↔ Intervento vascolare percutaneo transluminale, altri vasi, trombolisi selettiva, assistita ecograficamente
- 39.75.30 ↔ Aumento della perfusione cerebrale mediante occlusione endoaortica parziale con catetere a palloncino
- 39.76.50 ↔ Trombolisi selettiva percutanea di vaso(i) extracranico(i) della testa e del collo
- 39.76.70 ↔ Rimozione percutanea di corpo estraneo endovascolare da vaso(i) extracranico(i) della testa e del collo
- 39.77.50 ↔ Trombolisi percutanea selettiva di vaso(i) intracranico(i)
- 39.77.70 ↔ Rimozione percutanea di corpo estraneo endovascolare da vaso(i) intracranico(i)
- 39.79.21 ↔ Embolizzazione o occlusione mediante spirali dell'arto superiore
- 39.79.22 ↔ Embolizzazione o occlusione mediante spirali dell'aorta
- 39.79.24 ↔ Embolizzazione o occlusione mediante spirali di vasi toracici
- 39.79.25 ↔ Embolizzazione o occlusione mediante spirali di vasi viscerali
- 39.79.26 ↔ Embolizzazione o occlusione mediante spirali di vasi addominali e pelvici
- 39.79.27 ↔ Embolizzazione o occlusione mediante spirali dell'arto inferiore
- 39.79.28 ↔ Embolizzazione o occlusione mediante spirali di vasi spinali
- 39.79.29 ↔ Embolizzazione o occlusione mediante spirali di altri vasi, altro
- 39.79.40 ↔ Embolizzazione selettiva con palloncini staccabili di altri vasi, NAS
- 39.79.41 ↔ Embolizzazione selettiva con palloncini staccabili di vasi dell'arto superiore
- 39.79.42 ↔ Embolizzazione selettiva con palloncini staccabili dell'aorta
- 39.79.44 ↔ Embolizzazione selettiva con palloncini staccabili di vasi toracici
- 39.79.45 ↔ Embolizzazione selettiva con palloncini staccabili di vasi viscerali
- 39.79.46 ↔ Embolizzazione selettiva con palloncini staccabili di vasi addominali e pelvici
- 39.79.47 ↔ Embolizzazione selettiva con palloncini staccabili di vasi spinali
- 39.79.48 ↔ Embolizzazione selettiva con palloncini staccabili di vasi dell'arto inferiore
- 39.79.49 ↔ Embolizzazione selettiva con palloncini staccabili di altri vasi, altro
- 39.79.50 ↔ Embolizzazione selettiva con filtri di altri vasi, NAS
- 39.79.51 ↔ Embolizzazione selettiva con filtri di vasi dell'arto superiore
- 39.79.52 ↔ Embolizzazione selettiva con filtri dell'aorta
- 39.79.54 ↔ Embolizzazione selettiva con filtri di vasi toracici
- 39.79.55 ↔ Embolizzazione selettiva con filtri di vasi viscerali
- 39.79.56 ↔ Embolizzazione selettiva con filtri di vasi addominali e pelvici
- 39.79.57 ↔ Embolizzazione selettiva con filtri di vasi dell'arto inferiore
- 39.79.58 ↔ Embolizzazione selettiva con filtri di vasi spinali
- 39.79.59 ↔ Embolizzazione selettiva con filtri di altri vasi, altro
- 39.79.60 ↔ Embolizzazione selettiva con particelle di altri vasi, NAS
- 39.79.61 ↔ Embolizzazione selettiva con particelle di vasi dell'arto superiore

39.79.62 ↔	Embolizzazione selettiva con particelle dell'aorta	39.79.B4 ↔	Embolizzazione selettiva con liquidi embolizzanti di vasi toracici
39.79.64 ↔	Embolizzazione selettiva con particelle di vasi toracici	39.79.B5 ↔	Embolizzazione selettiva con liquidi embolizzanti di vasi viscerali
39.79.65 ↔	Embolizzazione selettiva con particelle di vasi viscerali	39.79.B6 ↔	Embolizzazione selettiva con liquidi embolizzanti di vasi addominali e pelvici
39.79.66 ↔	Embolizzazione selettiva con particelle di vasi addominali e pelvici	39.79.B7 ↔	Embolizzazione selettiva con liquidi embolizzanti di vasi dell'arto inferiore
39.79.67 ↔	Embolizzazione selettiva con particelle di vasi dell'arto inferiore	39.79.B8 ↔	Embolizzazione selettiva con liquidi embolizzanti di vasi spinali
39.79.68 ↔	Embolizzazione selettiva con particelle di vasi spinali	39.79.C1 ↔	Embolizzazione selettiva con sostanza adesiva di vasi dell'arto superiore
39.79.69 ↔	Embolizzazione selettiva con particelle di altri vasi, altro	39.79.C2 ↔	Embolizzazione selettiva con sostanza adesiva dell'aorta
39.79.70 ↔	Occlusione mediante cateterismo con laser di arterie, altri vasi, NAS	39.79.C4 ↔	Embolizzazione selettiva con sostanza adesiva di vasi toracici
39.79.71 ↔	Occlusione mediante cateterismo con laser, di arterie dell'arto superiore	39.79.C5 ↔	Embolizzazione selettiva con sostanza adesiva di vasi viscerali
39.79.72 ↔	Occlusione mediante cateterismo con laser, dell'aorta	39.79.C6 ↔	Embolizzazione selettiva con sostanza adesiva di vasi addominali e pelvici
39.79.74 ↔	Occlusione mediante cateterismo con laser, di vasi toracici	39.79.C7 ↔	Embolizzazione selettiva con sostanza adesiva di vasi dell'arto inferiore
39.79.75 ↔	Occlusione mediante cateterismo con laser, di vasi dell'arto inferiore	39.79.C8 ↔	Embolizzazione selettiva con sostanza adesiva di vasi spinali
39.79.76 ↔	Occlusione mediante cateterismo con laser, di vasi viscerali	39.7A.00 ↔	Impianto endovascolare di stent grafts [protesi stent] in altri vasi, NAS
39.79.77 ↔	Occlusione mediante cateterismo con laser, di vasi addominali e pelvici	39.7A.09 ↔	Impianto endovascolare di stent grafts [protesi stent] in altri vasi, altro
39.79.79 ↔	Occlusione mediante cateterismo con laser di arterie, altri vasi, altro	39.7A.11 ↔	Impianto endovascolare, livello iliaco, 1 protesi stent, senza diramazione
39.79.80 ↔	Occlusione mediante cateterismo con radiofrequenza di arterie, altri vasi, NAS	39.7A.12 ↔	Impianto endovascolare, livello iliaco, 2 protesi stent, senza diramazione
39.79.81 ↔	Occlusione mediante cateterismo con radiofrequenza, di arterie dell'arto superiore	39.7A.13 ↔	Impianto endovascolare, livello iliaco, 3 protesi stent, senza diramazione
39.79.82 ↔	Occlusione mediante cateterismo con radiofrequenza dell'aorta	39.7A.14 ↔	Impianto endovascolare, livello iliaco, 4 protesi stent, senza diramazione
39.79.84 ↔	Occlusione mediante cateterismo con radiofrequenza di vasi toracici	39.7A.15 ↔	Impianto endovascolare, livello iliaco, 5 protesi stent, senza diramazione
39.79.85 ↔	Occlusione mediante cateterismo con radiofrequenza di vasi dell'arto inferiore	39.7A.16 ↔	Impianto endovascolare, livello iliaco, 6 e più protesi stent, senza diramazione
39.79.86 ↔	Occlusione mediante cateterismo con radiofrequenza di vasi viscerali	39.7A.21 ↔	Impianto endovascolare di stent grafts [protesi stent] nelle arterie del bacino, livello iliaco con diramazione
39.79.87 ↔	Occlusione mediante cateterismo con radiofrequenza di vasi addominali e pelvici	39.7A.22 ↔	Impianto endovascolare di stent grafts [protesi stent] nelle arterie del bacino, con rivascolarizzazione di branca tramite la tecnica con protesi in parallelo
39.79.89 ↔	Occlusione mediante cateterismo con radiofrequenza di altri vasi, altro	39.7A.31 ↔	Impianto endovascolare di stent grafts [protesi stent] nella vena cava
39.79.91 ↔	Embolizzazione selettiva di vasi dell'arto superiore, altro	39.7A.32 ↔	Impianto endovascolare di stent grafts [protesi stent] nella vena porta
39.79.92 ↔	Embolizzazione selettiva dell'aorta, altro	39.7A.41 ↔	Impianto endovascolare di stent grafts [protesi stent] in vasi renali
39.79.94 ↔	Embolizzazione selettiva di vasi toracici, altro	39.8X.10 ↔	Esplorazione del glomo carotideo e di altri glomi vascolari
39.79.95 ↔	Embolizzazione selettiva di vasi viscerali, altro	39.8X.11 ↔	Asportazione del glomo carotideo e di altri glomi vascolari
39.79.96 ↔	Embolizzazione selettiva di vasi addominali e pelvici, altro	39.8X.21 ↔	Revisione senza sostituzione di generatore di impulsi per l'attivazione del baroriflesso
39.79.97 ↔	Embolizzazione selettiva di vasi dell'arto inferiore, altro	39.8X.22 ↔	Rimozione di generatore di impulsi per l'attivazione del baroriflesso
39.79.98 ↔	Embolizzazione selettiva di vasi spinali, altro	39.8X.31 ↔	Revisione senza sostituzione di elettrodo(i) per l'attivazione del baroriflesso
39.79.A0 ↔	Embolizzazione selettiva con plugs di altri vasi, NAS	39.8X.32 ↔	Rimozione di elettrodo(i) per l'attivazione del baroriflesso
39.79.A1 ↔	Embolizzazione selettiva con plugs di vasi dell'arto superiore	39.8X.99 ↔	Interventi sul glomo carotideo, sul seno carotideo e su altri glomi vascolari, altro
39.79.A2 ↔	Embolizzazione selettiva con plugs dell'aorta	39.99.10 ↔	Aortopessia
39.79.A4 ↔	Embolizzazione selettiva con plugs di vasi toracici	39.99.20 ↔	Interventi per anomalie vascolari congenite, NAS
39.79.A5 ↔	Embolizzazione selettiva con plugs di vasi viscerali	39.99.21 ↔	Interventi per anomalie congenite dell'istmo aortico (stenosi) o per arco aortico interrotto
39.79.A6 ↔	Embolizzazione selettiva con plugs di vasi addominali e pelvici	39.99.22 ↔	Interventi per anomalie congenite dell'arteria o vena polmonare o per arteria lusoria
39.79.A7 ↔	Embolizzazione selettiva con plugs di vasi dell'arto inferiore		
39.79.A8 ↔	Embolizzazione selettiva con plugs di vasi spinali		
39.79.A9 ↔	Embolizzazione selettiva con plugs di altri vasi, altro		
39.79.B1 ↔	Embolizzazione selettiva con liquidi embolizzanti di vasi dell'arto superiore		
39.79.B2 ↔	Embolizzazione selettiva con liquidi embolizzanti dell'aorta		

39.99.23 ↔	Interventi per anomalie congenite della vena cava	39.B1.JB ↔	Impianto (percutaneo) transluminale di stents senza liberazione di sostanza medicamentosa, altre vene addominali e pelviche
39.99.24 ↔	Interventi per unifocalizzazione di vasi collaterali congeniti	39.B1.JF ↔	Impianto (percutaneo) transluminale di stents senza liberazione di sostanza medicamentosa, vene della coscia
39.99.30 ↔	Intervento di occlusione mediante catetere del dotto arterioso di Botallo, NAS	39.B1.JI ↔	Impianto (percutaneo) transluminale di stents senza liberazione di sostanza medicamentosa, vena porta
39.99.31 ↔	Intervento di occlusione mediante catetere del dotto arterioso di Botallo, con spirale [coil]	39.B1.L1 ↔	Impianto (percutaneo) transluminale di stents senza liberazione di sostanza medicamentosa, vasi spinali
39.99.32 ↔	Intervento di occlusione mediante catetere del dotto arterioso di Botallo, con Amplatzer duct occluder	39.B2.09 ↔	Impianto (percutaneo) transluminale di stents con liberazione di sostanza medicamentosa, altro
39.99.38 ↔	Intervento di occlusione mediante catetere del dotto arterioso di Botallo, altro	39.B2.11 ↔	Impianto (percutaneo) transluminale di stents con liberazione di sostanza medicamentosa, vasi intracranici
39.99.39 ↔	Interventi per altre anomalie vascolari congenite	39.B2.22 ↔	Impianto (percutaneo) transluminale di stents con liberazione di sostanza medicamentosa, arteria carotide NAS
39.B1.09 ↔	Impianto (percutaneo) transluminale di stents senza liberazione di sostanza medicamentosa, altro	39.B2.23 ↔	Impianto (percutaneo) transluminale di stents con liberazione di sostanza medicamentosa, arteria carotide comune
39.B1.11 ↔	Impianto (percutaneo) transluminale di stents senza liberazione di sostanza medicamentosa, vasi intracranici	39.B2.25 ↔	Impianto (percutaneo) transluminale di stents con liberazione di sostanza medicamentosa, arteria carotide interna extracranica
39.B1.22 ↔	Impianto (percutaneo) transluminale di stents senza liberazione di sostanza medicamentosa, arteria carotide NAS	39.B2.26 ↔	Impianto (percutaneo) transluminale di stents con liberazione di sostanza medicamentosa, arteria carotide interna extracranica con arteria carotide comune
39.B1.23 ↔	Impianto (percutaneo) transluminale di stents senza liberazione di sostanza medicamentosa, arteria carotide comune	39.B2.27 ↔	Impianto (percutaneo) transluminale di stents con liberazione di sostanza medicamentosa, arteria carotide esterna
39.B1.25 ↔	Impianto (percutaneo) transluminale di stents senza liberazione di sostanza medicamentosa, arteria carotide interna extracranica	39.B2.28 ↔	Impianto (percutaneo) transluminale di stents con liberazione di sostanza medicamentosa, arteria vertebrale extracranica
39.B1.26 ↔	Impianto (percutaneo) transluminale di stents senza liberazione di sostanza medicamentosa, arteria carotide interna extracranica con arteria carotide comune	39.B2.31 ↔	Impianto (percutaneo) transluminale di stents con liberazione di sostanza medicamentosa, vasi di spalla e braccio
39.B1.27 ↔	Impianto (percutaneo) transluminale di stents senza liberazione di sostanza medicamentosa, arteria carotide esterna	39.B2.51 ↔	Impianto (percutaneo) transluminale di stents con liberazione di sostanza medicamentosa, vasi dell'avambraccio
39.B1.28 ↔	Impianto (percutaneo) transluminale di stents senza liberazione di sostanza medicamentosa, arteria vertebrale extracranica	39.B2.71 ↔	Impianto (percutaneo) transluminale di stents con liberazione di sostanza medicamentosa, aorta
39.B1.31 ↔	Impianto (percutaneo) transluminale di stents senza liberazione di sostanza medicamentosa, vasi di spalla e braccio	39.B2.74 ↔	Impianto (percutaneo) transluminale di stents con liberazione di sostanza medicamentosa, istmo aortico
39.B1.51 ↔	Impianto (percutaneo) transluminale di stents senza liberazione di sostanza medicamentosa, vasi dell'avambraccio	39.B2.81 ↔	Impianto (percutaneo) transluminale di stents con liberazione di sostanza medicamentosa, altri vasi toracici
39.B1.71 ↔	Impianto (percutaneo) transluminale di stents senza liberazione di sostanza medicamentosa, aorta	39.B2.A4 ↔	Impianto (percutaneo) transluminale di stents con liberazione di sostanza medicamentosa, arteria polmonare
39.B1.74 ↔	Impianto (percutaneo) transluminale di stents senza liberazione di sostanza medicamentosa, istmo aortico	39.B2.C1 ↔	Impianto (percutaneo) transluminale di stents con liberazione di sostanza medicamentosa, altre arterie addominali e pelviche
39.B1.81 ↔	Impianto (percutaneo) transluminale di stents senza liberazione di sostanza medicamentosa, altri vasi toracici	39.B2.C3 ↔	Impianto (percutaneo) transluminale di stents con liberazione di sostanza medicamentosa, arteria iliaca
39.B1.A4 ↔	Impianto (percutaneo) transluminale di stents senza liberazione di sostanza medicamentosa, arteria polmonare	39.B2.D1 ↔	Impianto (percutaneo) transluminale di stents con liberazione di sostanza medicamentosa, vasi viscerali
39.B1.C1 ↔	Impianto (percutaneo) transluminale di stents senza liberazione di sostanza medicamentosa, altre arterie addominali e pelviche	39.B2.G1 ↔	Impianto (percutaneo) transluminale di stents con liberazione di sostanza medicamentosa, arterie della coscia
39.B1.C3 ↔	Impianto (percutaneo) transluminale di stents senza liberazione di sostanza medicamentosa, arteria iliaca	39.B2.H1 ↔	Impianto (percutaneo) transluminale di stents con liberazione di sostanza medicamentosa, vasi della gamba
39.B1.D1 ↔	Impianto (percutaneo) transluminale di stents senza liberazione di sostanza medicamentosa, vasi viscerali	39.B2.J3 ↔	Impianto (percutaneo) transluminale di stents con liberazione di sostanza medicamentosa, vena polmonare
39.B1.G1 ↔	Impianto (percutaneo) transluminale di stents senza liberazione di sostanza medicamentosa, arterie della coscia	39.B2.J7 ↔	Impianto (percutaneo) transluminale di stents con liberazione di sostanza medicamentosa, vena cava
39.B1.H1 ↔	Impianto (percutaneo) transluminale di stents senza liberazione di sostanza medicamentosa, vasi della gamba	39.B2.JB ↔	Impianto (percutaneo) transluminale di stents con liberazione di sostanza medicamentosa, altre vene addominali e pelviche
39.B1.J3 ↔	Impianto (percutaneo) transluminale di stents senza liberazione di sostanza medicamentosa, vena polmonare		
39.B1.J7 ↔	Impianto (percutaneo) transluminale di stents senza liberazione di sostanza medicamentosa, vena cava		

39.B2.JF ↔	Impianto (percutaneo) transluminale di stents con liberazione di sostanza medicamentosa, vene della coscia	39.B4.09 ↔	Impianto (percutaneo) transluminale di stents ricoperti con liberazione di sostanza medicamentosa, altro
39.B2.JI ↔	Impianto (percutaneo) transluminale di stents con liberazione di sostanza medicamentosa, vena porta	39.B4.11 ↔	Impianto (percutaneo) transluminale di stents ricoperti con liberazione di sostanza medicamentosa, vasi intracranici
39.B2.L1 ↔	Impianto (percutaneo) transluminale di stents con liberazione di sostanza medicamentosa, vasi spinali	39.B4.22 ↔	Impianto (percutaneo) transluminale di stents ricoperti con liberazione di sostanza medicamentosa, arteria carotide NAS
39.B3.09 ↔	Impianto (percutaneo) transluminale di stents ricoperti senza liberazione di sostanza medicamentosa, altro	39.B4.23 ↔	Impianto (percutaneo) transluminale di stents ricoperti con liberazione di sostanza medicamentosa, arteria carotide comune
39.B3.11 ↔	Impianto (percutaneo) transluminale di stents ricoperti senza liberazione di sostanza medicamentosa, vasi intracranici	39.B4.25 ↔	Impianto (percutaneo) transluminale di stents ricoperti con liberazione di sostanza medicamentosa, arteria carotide interna extracranica
39.B3.22 ↔	Impianto (percutaneo) transluminale di stents ricoperti senza liberazione di sostanza medicamentosa, arteria carotide NAS	39.B4.26 ↔	Impianto (percutaneo) transluminale di stents ricoperti con liberazione di sostanza medicamentosa, arteria carotide interna extracranica con arteria carotide comune
39.B3.23 ↔	Impianto (percutaneo) transluminale di stents ricoperti senza liberazione di sostanza medicamentosa, arteria carotide comune	39.B4.27 ↔	Impianto (percutaneo) transluminale di stents ricoperti con liberazione di sostanza medicamentosa, arteria carotide esterna
39.B3.25 ↔	Impianto (percutaneo) transluminale di stents ricoperti senza liberazione di sostanza medicamentosa, arteria carotide interna extracranica	39.B4.28 ↔	Impianto (percutaneo) transluminale di stents ricoperti con liberazione di sostanza medicamentosa, arteria vertebrale extracranica
39.B3.26 ↔	Impianto (percutaneo) transluminale di stents ricoperti senza liberazione di sostanza medicamentosa, arteria carotide interna extracranica con arteria carotide comune	39.B4.31 ↔	Impianto (percutaneo) transluminale di stents ricoperti con liberazione di sostanza medicamentosa, vasi di spalla e braccio
39.B3.27 ↔	Impianto (percutaneo) transluminale di stents ricoperti senza liberazione di sostanza medicamentosa, arteria carotide esterna	39.B4.51 ↔	Impianto (percutaneo) transluminale di stents ricoperti con liberazione di sostanza medicamentosa, vasi dell'avambraccio
39.B3.28 ↔	Impianto (percutaneo) transluminale di stents ricoperti senza liberazione di sostanza medicamentosa, arteria vertebrale extracranica	39.B4.81 ↔	Impianto (percutaneo) transluminale di stents ricoperti con liberazione di sostanza medicamentosa, altri vasi toracici
39.B3.31 ↔	Impianto (percutaneo) transluminale di stents ricoperti senza liberazione di sostanza medicamentosa, vasi di spalla e braccio	39.B4.C1 ↔	Impianto (percutaneo) transluminale di stents ricoperti con liberazione di sostanza medicamentosa, altre arterie addominali e pelviche
39.B3.51 ↔	Impianto (percutaneo) transluminale di stents ricoperti senza liberazione di sostanza medicamentosa, vasi dell'avambraccio	39.B4.C3 ↔	Impianto (percutaneo) transluminale di stents ricoperti con liberazione di sostanza medicamentosa, arteria iliaca
39.B3.81 ↔	Impianto (percutaneo) transluminale di stents ricoperti senza liberazione di sostanza medicamentosa, altri vasi toracici	39.B4.D1 ↔	Impianto (percutaneo) transluminale di stents ricoperti con liberazione di sostanza medicamentosa, vasi viscerali
39.B3.C1 ↔	Impianto (percutaneo) transluminale di stents ricoperti senza liberazione di sostanza medicamentosa, altre arterie addominali e pelviche	39.B4.G1 ↔	Impianto (percutaneo) transluminale di stents ricoperti con liberazione di sostanza medicamentosa, arterie della coscia
39.B3.C3 ↔	Impianto (percutaneo) transluminale di stents ricoperti senza liberazione di sostanza medicamentosa, arteria iliaca	39.B4.H1 ↔	Impianto (percutaneo) transluminale di stents ricoperti con liberazione di sostanza medicamentosa, vasi della gamba
39.B3.D1 ↔	Impianto (percutaneo) transluminale di stents ricoperti senza liberazione di sostanza medicamentosa, vasi viscerali	39.B4.J7 ↔	Impianto (percutaneo) transluminale di stents ricoperti con liberazione di sostanza medicamentosa, vena cava
39.B3.G1 ↔	Impianto (percutaneo) transluminale di stents ricoperti senza liberazione di sostanza medicamentosa, arterie della coscia	39.B4.JB ↔	Impianto (percutaneo) transluminale di stents ricoperti con liberazione di sostanza medicamentosa, altre vene addominali e pelviche
39.B3.H1 ↔	Impianto (percutaneo) transluminale di stents ricoperti senza liberazione di sostanza medicamentosa, vasi della gamba	39.B4.JF ↔	Impianto (percutaneo) transluminale di stents ricoperti con liberazione di sostanza medicamentosa, vene della coscia
39.B3.J7 ↔	Impianto (percutaneo) transluminale di stents ricoperti senza liberazione di sostanza medicamentosa, vena cava	39.B4.JI ↔	Impianto (percutaneo) transluminale di stents ricoperti con liberazione di sostanza medicamentosa, vena porta
39.B3.JB ↔	Impianto (percutaneo) transluminale di stents ricoperti senza liberazione di sostanza medicamentosa, altre vene addominali e pelviche	39.B4.L1 ↔	Impianto (percutaneo) transluminale di stents ricoperti con liberazione di sostanza medicamentosa, vasi spinali
39.B3.JF ↔	Impianto (percutaneo) transluminale di stents ricoperti senza liberazione di sostanza medicamentosa, vene della coscia	39.B5.09 ↔	Impianto (percutaneo) transluminale di stents Cheatham Platinum non ricoperti, altro
39.B3.JI ↔	Impianto (percutaneo) transluminale di stents ricoperti senza liberazione di sostanza medicamentosa, vena porta	39.B5.11 ↔	Impianto (percutaneo) transluminale di stents Cheatham Platinum non ricoperti, vasi intracranici
39.B3.L1 ↔	Impianto (percutaneo) transluminale di stents ricoperti senza liberazione di sostanza medicamentosa, vasi spinali	39.B5.22 ↔	Impianto (percutaneo) transluminale di stents Cheatham Platinum non ricoperti, arteria carotide NAS

39.B5.23 ↔	Impianto (percutaneo) transluminale di stents Cheatham Platinum non ricoperti, arteria carotide comune	39.B6.74 ↔	Impianto (percutaneo) transluminale di stents Cheatham Platinum ricoperti, istmo aortico
39.B5.25 ↔	Impianto (percutaneo) transluminale di stents Cheatham Platinum non ricoperti, arteria carotide interna extracranica	39.B6.81 ↔	Impianto (percutaneo) transluminale di stents Cheatham Platinum ricoperti, altri vasi toracici
39.B5.26 ↔	Impianto (percutaneo) transluminale di stents Cheatham Platinum non ricoperti, arteria carotide interna extracranica con arteria carotide comune	39.B6.C1 ↔	Impianto (percutaneo) transluminale di stents Cheatham Platinum ricoperti, altre arterie addominali e pelviche
39.B5.27 ↔	Impianto (percutaneo) transluminale di stents Cheatham Platinum non ricoperti, arteria carotide esterna	39.B6.C3 ↔	Impianto (percutaneo) transluminale di stents Cheatham Platinum ricoperti, arteria iliaca
39.B5.31 ↔	Impianto (percutaneo) transluminale di stents Cheatham Platinum non ricoperti, vasi di spalla e braccio	39.B6.D1 ↔	Impianto (percutaneo) transluminale di stents Cheatham Platinum ricoperti, vasi viscerali
39.B5.51 ↔	Impianto (percutaneo) transluminale di stents Cheatham Platinum non ricoperti, vasi dell'avambraccio	39.B6.G1 ↔	Impianto (percutaneo) transluminale di stents Cheatham Platinum ricoperti, arterie della coscia
39.B5.71 ↔	Impianto (percutaneo) transluminale di stents Cheatham Platinum non ricoperti, aorta	39.B6.H1 ↔	Impianto (percutaneo) transluminale di stents Cheatham Platinum ricoperti, vasi della gamba
39.B5.74 ↔	Impianto (percutaneo) transluminale di stents Cheatham Platinum non ricoperti, istmo aortico	39.B6.J7 ↔	Impianto (percutaneo) transluminale di stents Cheatham Platinum ricoperti, vena cava
39.B5.81 ↔	Impianto (percutaneo) transluminale di stents Cheatham Platinum non ricoperti, altri vasi toracici	39.B6.JB ↔	Impianto (percutaneo) transluminale di stents Cheatham Platinum ricoperti, altre vene addominali e pelviche
39.B5.C1 ↔	Impianto (percutaneo) transluminale di stents Cheatham Platinum non ricoperti, altre arterie addominali e pelviche	39.B6.JF ↔	Impianto (percutaneo) transluminale di stents Cheatham Platinum ricoperti, vene della coscia
39.B5.C3 ↔	Impianto (percutaneo) transluminale di stents Cheatham Platinum non ricoperti, arteria iliaca	39.B6.JI ↔	Impianto (percutaneo) transluminale di stents Cheatham Platinum ricoperti, vena porta
39.B5.D1 ↔	Impianto (percutaneo) transluminale di stents Cheatham Platinum non ricoperti, vasi viscerali	39.B6.L1 ↔	Impianto (percutaneo) transluminale di stents Cheatham Platinum ricoperti, vasi spinali
39.B5.G1 ↔	Impianto (percutaneo) transluminale di stents Cheatham Platinum non ricoperti, arterie della coscia	39.B7.09 ↔	Impianto (percutaneo) transluminale di stents di grande diametro non ricoperti, altro
39.B5.H1 ↔	Impianto (percutaneo) transluminale di stents Cheatham Platinum non ricoperti, vasi della gamba	39.B7.11 ↔	Impianto (percutaneo) transluminale di stents di grande diametro non ricoperti, vasi intracranici
39.B5.J7 ↔	Impianto (percutaneo) transluminale di stents Cheatham Platinum non ricoperti, vena cava	39.B7.22 ↔	Impianto (percutaneo) transluminale di stents di grande diametro non ricoperti, arteria carotide NAS
39.B5.JB ↔	Impianto (percutaneo) transluminale di stents Cheatham Platinum non ricoperti, altre vene addominali e pelviche	39.B7.23 ↔	Impianto (percutaneo) transluminale di stents di grande diametro non ricoperti, arteria carotide comune
39.B5.JF ↔	Impianto (percutaneo) transluminale di stents Cheatham Platinum non ricoperti, vene della coscia	39.B7.25 ↔	Impianto (percutaneo) transluminale di stents di grande diametro non ricoperti, arteria carotide interna extracranica
39.B5.JI ↔	Impianto (percutaneo) transluminale di stents Cheatham Platinum non ricoperti, vena porta	39.B7.26 ↔	Impianto (percutaneo) transluminale di stents di grande diametro non ricoperti, arteria carotide interna extracranica con arteria carotide comune
39.B5.L1 ↔	Impianto (percutaneo) transluminale di stents Cheatham Platinum non ricoperti, vasi spinali	39.B7.27 ↔	Impianto (percutaneo) transluminale di stents di grande diametro non ricoperti, arteria carotide esterna
39.B6.09 ↔	Impianto (percutaneo) transluminale di stents Cheatham Platinum ricoperti, altro	39.B7.28 ↔	Impianto (percutaneo) transluminale di stents di grande diametro non ricoperti, arteria vertebrale extracranica
39.B6.11 ↔	Impianto (percutaneo) transluminale di stents Cheatham Platinum ricoperti, vasi intracranici	39.B7.31 ↔	Impianto (percutaneo) transluminale di stents di grande diametro non ricoperti, vasi di spalla e braccio
39.B6.22 ↔	Impianto (percutaneo) transluminale di stents Cheatham Platinum ricoperti, arteria carotide NAS	39.B7.51 ↔	Impianto (percutaneo) transluminale di stents di grande diametro non ricoperti, vasi dell'avambraccio
39.B6.23 ↔	Impianto (percutaneo) transluminale di stents Cheatham Platinum ricoperti, arteria carotide comune	39.B7.71 ↔	Impianto (percutaneo) transluminale di stents di grande diametro non ricoperti, aorta
39.B6.25 ↔	Impianto (percutaneo) transluminale di stents Cheatham Platinum ricoperti, arteria carotide interna extracranica	39.B7.74 ↔	Impianto (percutaneo) transluminale di stents di grande diametro non ricoperti, istmo aortico
39.B6.26 ↔	Impianto (percutaneo) transluminale di stents Cheatham Platinum ricoperti, arteria carotide interna extracranica con arteria carotide comune	39.B7.81 ↔	Impianto (percutaneo) transluminale di stents di grande diametro non ricoperti, altri vasi toracici
39.B6.27 ↔	Impianto (percutaneo) transluminale di stents Cheatham Platinum ricoperti, arteria carotide esterna	39.B7.A4 ↔	Impianto (percutaneo) transluminale di stents di grande diametro non ricoperti, arteria polmonare
39.B6.31 ↔	Impianto (percutaneo) transluminale di stents Cheatham Platinum ricoperti, vasi di spalla e braccio	39.B7.C1 ↔	Impianto (percutaneo) transluminale di stents di grande diametro non ricoperti, altre arterie addominali e pelviche
39.B6.51 ↔	Impianto (percutaneo) transluminale di stents Cheatham Platinum ricoperti, vasi dell'avambraccio	39.B7.C3 ↔	Impianto (percutaneo) transluminale di stents di grande diametro non ricoperti, arteria iliaca
39.B6.71 ↔	Impianto (percutaneo) transluminale di stents Cheatham Platinum ricoperti, aorta	39.B7.D1 ↔	Impianto (percutaneo) transluminale di stents di grande diametro non ricoperti, vasi viscerali
		39.B7.G1 ↔	Impianto (percutaneo) transluminale di stents di grande diametro non ricoperti, arterie della coscia
		39.B7.H1 ↔	Impianto (percutaneo) transluminale di stents di grande diametro non ricoperti, vasi della gamba

39.B7.J3 ↔	Impianto (percutaneo) transluminale di stents di grande diametro non ricoperti, vena polmonare	39.BA.A4 ↔	Impianto (percutaneo) transluminale di growth stents non ricoperti, arteria polmonare
39.B7.J7 ↔	Impianto (percutaneo) transluminale di stents di grande diametro non ricoperti, vena cava	39.BA.J3 ↔	Impianto (percutaneo) transluminale di growth stents non ricoperti, vena polmonare
39.B7.JB ↔	Impianto (percutaneo) transluminale di stents di grande diametro non ricoperti, altre vene addominali e pelviche	39.BB.09 ↔	Impianto (percutaneo) transluminale di growth stents ricoperti, altro
39.B7.JF ↔	Impianto (percutaneo) transluminale di stents di grande diametro non ricoperti, vene della coscia	39.BB.A4 ↔	Impianto (percutaneo) transluminale di growth stents ricoperti, arteria polmonare
39.B7.JI ↔	Impianto (percutaneo) transluminale di stents di grande diametro non ricoperti, vena porta	39.BB.J3 ↔	Impianto (percutaneo) transluminale di growth stents ricoperti, vena polmonare
39.B7.L1 ↔	Impianto (percutaneo) transluminale di stents di grande diametro non ricoperti, vasi spinali	39.BE ↔	Impianto (percutaneo) transluminale di stent per biforcazioni autoespandente, intracranico
39.B8.09 ↔	Impianto (percutaneo) transluminale di stents di grande diametro ricoperti, altro	39.BF.09 ↔	Impianto (percutaneo) transluminale di microstents autoespandenti, altro
39.B8.11 ↔	Impianto (percutaneo) transluminale di stents di grande diametro ricoperti, vasi intracranici	39.BF.11 ↔	Impianto (percutaneo) transluminale di microstents autoespandenti, vasi intracranici
39.B8.22 ↔	Impianto (percutaneo) transluminale di stents di grande diametro ricoperti, arteria carotide NAS	39.BF.51 ↔	Impianto (percutaneo) transluminale di microstents autoespandenti, vasi dell'avambraccio
39.B8.23 ↔	Impianto (percutaneo) transluminale di stents di grande diametro ricoperti, arteria carotide comune	39.BF.H1 ↔	Impianto (percutaneo) transluminale di microstents autoespandenti, vasi della gamba
39.B8.25 ↔	Impianto (percutaneo) transluminale di stents di grande diametro ricoperti, arteria carotide interna extracranica	39.BG.09 ↔	Impianto (percutaneo) transluminale di stents in nitinol a filo singolo, altro
39.B8.26 ↔	Impianto (percutaneo) transluminale di stents di grande diametro ricoperti, arteria carotide interna extracranica con arteria carotide comune	39.BG.31 ↔	Impianto (percutaneo) transluminale di stents in nitinol a filo singolo, vasi di spalla e braccio
39.B8.27 ↔	Impianto (percutaneo) transluminale di stents di grande diametro ricoperti, arteria carotide esterna	39.BG.81 ↔	Impianto (percutaneo) transluminale di stents in nitinol a filo singolo, altri vasi toracici
39.B8.28 ↔	Impianto (percutaneo) transluminale di stents di grande diametro ricoperti, arteria vertebrale extracranica	39.BG.C1 ↔	Impianto (percutaneo) transluminale di stents in nitinol a filo singolo, altre arterie addominali e pelviche
39.B8.31 ↔	Impianto (percutaneo) transluminale di stents di grande diametro ricoperti, vasi di spalla e braccio	39.BG.C3 ↔	Impianto (percutaneo) transluminale di stents in nitinol a filo singolo, arteria iliaca
39.B8.51 ↔	Impianto (percutaneo) transluminale di stents di grande diametro ricoperti, vasi dell'avambraccio	39.BG.G1 ↔	Impianto (percutaneo) transluminale di stents in nitinol a filo singolo, arterie della coscia
39.B8.71 ↔	Impianto (percutaneo) transluminale di stents di grande diametro ricoperti, aorta	39.BG.H1 ↔	Impianto (percutaneo) transluminale di stents in nitinol a filo singolo, vasi della gamba
39.B8.74 ↔	Impianto (percutaneo) transluminale di stents di grande diametro ricoperti, istmo aortico	39.BH.09 ↔	Impianto (percutaneo) transluminale di stents per flusso laminare in caso di aneurismi, altro
39.B8.81 ↔	Impianto (percutaneo) transluminale di stents di grande diametro ricoperti, altri vasi toracici	39.BH.11 ↔	Impianto (percutaneo) transluminale di stents per flusso laminare in caso di aneurismi, vasi intracranici
39.B8.A4 ↔	Impianto (percutaneo) transluminale di stents di grande diametro ricoperti, arteria polmonare	39.BH.22 ↔	Impianto (percutaneo) transluminale di stents per flusso laminare in caso di aneurismi, arteria carotide NAS
39.B8.C1 ↔	Impianto (percutaneo) transluminale di stents di grande diametro ricoperti, altre arterie addominali e pelviche	39.BH.23 ↔	Impianto (percutaneo) transluminale di stents per flusso laminare in caso di aneurismi, arteria carotide comune
39.B8.C3 ↔	Impianto (percutaneo) transluminale di stents di grande diametro ricoperti, arteria iliaca	39.BH.25 ↔	Impianto (percutaneo) transluminale di stents per flusso laminare in caso di aneurismi, arteria carotide interna extracranica
39.B8.D1 ↔	Impianto (percutaneo) transluminale di stents di grande diametro ricoperti, vasi viscerali	39.BH.26 ↔	Impianto (percutaneo) transluminale di stents per flusso laminare in caso di aneurismi, arteria carotide interna extracranica con arteria carotide comune
39.B8.G1 ↔	Impianto (percutaneo) transluminale di stents di grande diametro ricoperti, arterie della coscia	39.BH.27 ↔	Impianto (percutaneo) transluminale di stents per flusso laminare in caso di aneurismi, arteria carotide esterna
39.B8.H1 ↔	Impianto (percutaneo) transluminale di stents di grande diametro ricoperti, vasi della gamba	39.BH.28 ↔	Impianto (percutaneo) transluminale di stents per flusso laminare in caso di aneurismi, arteria vertebrale extracranica
39.B8.J3 ↔	Impianto (percutaneo) transluminale di stents di grande diametro ricoperti, vena polmonare	39.BH.31 ↔	Impianto (percutaneo) transluminale di stents per flusso laminare in caso di aneurismi, vasi di spalla e braccio
39.B8.J7 ↔	Impianto (percutaneo) transluminale di stents di grande diametro ricoperti, vena cava	39.BH.51 ↔	Impianto (percutaneo) transluminale di stents per flusso laminare in caso di aneurismi, vasi dell'avambraccio
39.B8.JB ↔	Impianto (percutaneo) transluminale di stents di grande diametro ricoperti, altre vene addominali e pelviche	39.BH.71 ↔	Impianto (percutaneo) transluminale di stents per flusso laminare in caso di aneurismi, aorta
39.B8.JF ↔	Impianto (percutaneo) transluminale di stents di grande diametro ricoperti, vene della coscia	39.BH.74 ↔	Impianto (percutaneo) transluminale di stents per flusso laminare in caso di aneurismi, istmo aortico
39.B8.JI ↔	Impianto (percutaneo) transluminale di stents di grande diametro ricoperti, vena porta	39.BH.81 ↔	Impianto (percutaneo) transluminale di stents per flusso laminare in caso di aneurismi, altri vasi toracici
39.B8.L1 ↔	Impianto (percutaneo) transluminale di stents di grande diametro ricoperti, vasi spinali		
39.BA.09 ↔	Impianto (percutaneo) transluminale di growth stents non ricoperti, altro		

39.BH.C1 ↔	Impianto (percutaneo) transluminale di stents per flusso laminare in caso di aneurismi, altre arterie addominali e pelviche	40.29.82 ↔	Asportazione di più stazioni linfonodali addominali (con biopsia epatica), per via laparoscopica [laparoscopia di staging]
39.BH.C3 ↔	Impianto (percutaneo) transluminale di stents per flusso laminare in caso di aneurismi, arteria iliaca	40.29.89 ↔	Asportazione di più stazioni linfonodali addominali (con biopsia epatica), altro
39.BH.D1 ↔	Impianto (percutaneo) transluminale di stents per flusso laminare in caso di aneurismi, vasi viscerali	40.29.99 ↔	Asportazione semplice di altre strutture linfatiche, altro
39.BH.G1 ↔	Impianto (percutaneo) transluminale di stents per flusso laminare in caso di aneurismi, arterie della coscia	40.3X.10 ↔	Linfadenectomia regionale quale intervento indipendente, NAS
39.BH.H1 ↔	Impianto (percutaneo) transluminale di stents per flusso laminare in caso di aneurismi, vasi della gamba	40.3X.11 ↔	Linfadenectomia regionale quale intervento indipendente, cervicale
39.BH.J7 ↔	Impianto (percutaneo) transluminale di stents per flusso laminare in caso di aneurismi, vena cava	40.3X.12 ↔	Linfadenectomia regionale quale intervento indipendente, ascellare
39.BH.JB ↔	Impianto (percutaneo) transluminale di stents per flusso laminare in caso di aneurismi, altre vene addominali e pelviche	40.3X.13 ↔	Linfadenectomia regionale quale intervento indipendente, para-aortica, pelvica, otturatoria o iliaca
39.BH.JF ↔	Impianto (percutaneo) transluminale di stents per flusso laminare in caso di aneurismi, vene della coscia	40.3X.14 ↔	Linfadenectomia regionale quale intervento indipendente, inguinale, chirurgica a cielo aperto
39.BH.JI ↔	Impianto (percutaneo) transluminale di stents per flusso laminare in caso di aneurismi, vena porta	40.3X.15 ↔	Linfadenectomia regionale quale intervento indipendente, inguinale, per via laparoscopica
39.BH.L1 ↔	Impianto (percutaneo) transluminale di stents per flusso laminare in caso di aneurismi, vasi spinali	40.3X.16 ↔	Linfadenectomia regionale quale intervento indipendente, mediastinica e peribronchiale
40.11.10 ↔	Biopsia a cielo aperto (mediante incisione) di linfonodo mediastinico, paraaortico, iliaco o pelvico	40.3X.19 ↔	Linfadenectomia regionale quale intervento indipendente, altro
40.11.11 ↔	Biopsia a cielo aperto (mediante incisione) di linfonodo cervicale, sopraclavicolare, ascellare o inguinale	40.3X.21 ↔	Linfadenectomia regionale in corso di altro intervento, cervicale
40.21.00 ↔	Asportazione di linfonodo cervicale profondo, NAS	40.3X.22 ↔	Linfadenectomia regionale in corso di altro altro intervento, ascellare
40.21.10 ↔	Asportazione di singoli linfonodi e vasi linfatici, cervicali, senza marcatura	40.3X.23 ↔	Linfadenectomia regionale in corso di altro intervento, para-aortica, pelvica o iliaca
40.21.11 ↔	Asportazione di singoli linfonodi e vasi linfatici, cervicali, con marcatura con radionuclidi o colorante (linfadenectomia del linfonodo sentinella)	40.3X.24 ↔	Linfadenectomia regionale in corso di altro intervento, otturatoria
40.21.99 ↔	Asportazione di linfonodo cervicale profondo, altro	40.3X.25 ↔	Linfadenectomia regionale in corso di altro intervento, inguinale
40.22.00 ↔	Asportazione di linfonodo mammario interno, NAS	40.3X.26 ↔	Linfadenectomia regionale in corso di altro intervento, mediastinica e peribronchiale
40.22.10 ↔	Asportazione di linfonodo mammario interno, per via toracoscopica	40.3X.29 ↔	Linfadenectomia regionale in corso di altro intervento, altro
40.22.20 ↔	Asportazione di linfonodo mammario interno, chirurgica a cielo aperto	40.50 ↔	Asportazione radicale di linfonodi, NAS
40.22.99 ↔	Asportazione di linfonodo mammario interno, altro	40.51.00 ↔	Asportazione radicale dei linfonodi ascellari, NAS
40.23.00 ↔	Asportazione di linfonodo ascellare, NAS	40.51.10 ↔	Asportazione radicale dei linfonodi ascellari quale intervento indipendente
40.23.10 ↔	Asportazione di linfonodo ascellare, senza marcatura	40.51.11 ↔	Asportazione radicale dei linfonodi ascellari nel quadro di un altro intervento
40.23.11 ↔	Asportazione di linfonodo ascellare, con marcatura con radionuclidi o colorante (linfadenectomia del linfonodo sentinella)	40.51.99 ↔	Asportazione radicale dei linfonodi ascellari, altro
40.23.99 ↔	Asportazione di linfonodo ascellare, altro	40.52.00 ↔	Asportazione radicale dei linfonodi periaortici, NAS
40.24.00 ↔	Asportazione di linfonodo inguinale, NAS	40.52.10 ↔	Asportazione radicale dei linfonodi retroperitoneali (para-aortici, paracavali) e pelvici quale intervento indipendente
40.24.10 ↔	Asportazione di linfonodo inguinale, chirurgica a cielo aperto, senza marcatura	40.52.11 ↔	Asportazione radicale dei linfonodi retroperitoneali (para-aortici, paracavali) e pelvici nel quadro di un altro intervento
40.24.11 ↔	Asportazione di linfonodo inguinale, chirurgica a cielo aperto, con marcatura con radionuclidi o colorante (linfadenectomia del linfonodo sentinella)	40.52.99 ↔	Asportazione radicale dei linfonodi periaortici, altro
40.24.20 ↔	Asportazione di linfonodo inguinale, per via laparoscopica	40.53.00 ↔	Asportazione radicale dei linfonodi iliaci, NAS
40.24.99 ↔	Asportazione di linfonodo inguinale, altro	40.53.10 ↔	Asportazione radicale dei linfonodi iliaci quale intervento indipendente
40.29.10 ↔	Asportazione di linfonodo mediastinico, NAS	40.53.11 ↔	Asportazione radicale dei linfonodi iliaci in corso di altro intervento
40.29.11 ↔	Asportazione di linfonodo mediastinico, chirurgica a cielo aperto	40.53.99 ↔	Asportazione radicale dei linfonodi iliaci, altro
40.29.12 ↔	Asportazione di linfonodo mediastinico, per via toracoscopica	40.54.00 ↔	Dissezione radicale dei linfonodi inguinali, NAS
40.29.19 ↔	Asportazione di linfonodo mediastinico, altro	40.54.10 ↔	Dissezione radicale dei linfonodi inguinali quale intervento indipendente
40.29.20 ↔	Asportazione di linfonodo para-aortico	40.54.11 ↔	Dissezione radicale dei linfonodi inguinali in corso di altro intervento
40.29.30 ↔	Asportazione di linfonodo iliaco	40.54.99 ↔	Dissezione radicale dei linfonodi inguinali, altro
40.29.70 ↔	Asportazione di linfangioma o di igroma cistico	40.59.00 ↔	Asportazione radicale di altri linfonodi, NAS
40.29.80 ↔	Asportazione di più stazioni linfonodali addominali (con biopsia epatica), NAS	40.59.10 ↔	Asportazione radicale di altri linfonodi quale intervento indipendente, NAS
40.29.81 ↔	Asportazione di più stazioni linfonodali addominali (con biopsia epatica), chirurgica a cielo aperto [laparotomia di staging]	40.59.11 ↔	Asportazione radicale di linfonodi mediastinici quale intervento indipendente

40.59.12 ↔	Asportazione radicale di linfonodi peribronchiali quale intervento indipendente	77.11.20 ↔	Incisione delle coste e dello sterno, Esplorazione e trapanazione
40.59.19 ↔	Asportazione radicale di altri linfonodi quale intervento indipendente, altro	77.11.21 ↔	Incisione delle coste e dello sterno, Rimozione di corpo estraneo
40.59.20 ↔	Asportazione radicale di altri linfonodi in corso di altro intervento, NAS	77.11.22 ↔	Incisione delle coste e dello sterno, Impianto e rimozione di sistema di somministrazione farmacologica
40.59.21 ↔	Asportazione radicale di linfonodi mediastinici in corso di altro intervento	77.11.23 ↔	Incisione delle coste e dello sterno, Drenaggio
40.59.22 ↔	Asportazione radicale di linfonodi peribronchiali in corso di altro intervento	77.11.99 ↔	Altra incisione della scapola, della clavicola, delle coste e dello sterno senza sezione, altro
40.59.29 ↔	Asportazione radicale di altri linfonodi in corso di altro intervento, altro	77.29.00 ↔	Osteotomia cuneiforme di altre ossa specificate, escluse quelle facciali, NAS
40.59.99 ↔	Asportazione radicale di altri linfonodi, altro	77.31.10 ↔	Altra sezione della scapola
40.71.11 ↔	Anastomosi linfovenosa microchirurgica	77.31.11 ↔	Altra sezione della clavicola
40.71.21 ↔	Trapianto di linfonodi con anastomosi microvascolare	77.31.12 ↔	Osteotomia complessa (pluridimensionale) (con correzione assiale) della scapola
40.71.31 ↔	Trapianto di vasi linfatici periferici con anastomosi microvascolare	77.31.13 ↔	Osteotomia complessa (pluridimensionale) (con correzione assiale) della clavicola
40.79 ↔	Ricostruzione plastica e trapianto di strutture linfatiche, altro	77.31.20 ↔	Altra sezione delle coste
40.9X.20 ↔	Incisione di linfocele	77.31.21 ↔	Altra sezione dello sterno
41.42.00 ↔	Asportazione o distruzione di lesione o tessuto della milza, NAS	77.39.49 ↔	Altra sezione di falangi dei piedi
41.42.10 ↔	Asportazione di lesione o tessuto della milza	77.61.00 ↔	Asportazione e distruzione locale di lesione o tessuto della scapola, della clavicola, delle coste e dello sterno, NAS
41.42.20 ↔	Distruzione di lesione o tessuto della milza	77.61.99 ↔	Asportazione e distruzione locale di lesione o tessuto della scapola, della clavicola, delle coste e dello sterno, altro
41.42.99 ↔	Asportazione o distruzione di lesione o tessuto della milza, altro	77.81.00 ↔	Altra osteotomia parziale della scapola, della clavicola, delle coste e dello sterno, NAS
41.43 ↔	Splenectomia parziale	77.81.99 ↔	Altra osteotomia parziale della scapola, della clavicola, delle coste e dello sterno, altro
41.5 ↔	Splenectomia totale	77.89.30 ↔	Altra osteotomia parziale delle ossa pelviche
44.44 ↔	Embolizzazione mediante catetere per sanguinamento gastrico o duodenale	77.99.30 ↔	Osteotomia totale di ossa pelviche
50.12.00 ↔	Biopsia a cielo aperto del fegato, NAS	78.09.11 ↔	Innesto osseo di falangi delle mani, con peduncolo vascolare senza anastomosi microvascolare
50.12.09 ↔	Biopsia a cielo aperto del fegato, altro	78.09.13 ↔	Innesto osteocondrale di falangi delle mani, autogeno e allogeneo
50.12.11 ↔	Biopsia del fegato, mediante escissione, chirurgica a cielo aperto	78.09.91 ↔	Innesto osseo di altre ossa specificate, escluse quelle facciali, con peduncolo vascolare senza anastomosi microvascolare
50.12.12 ↔	Biopsia del fegato, mediante agobiopsia, chirurgica a cielo aperto	78.11.99 ↔	Applicazione di fissatore esterno della scapola, della clavicola, delle coste e dello sterno (Incl. Riduzione di frattura), altro
50.14 ↔	Biopsia laparoscopica del fegato	78.19.90 ↔	Riduzione chiusa di frattura di altre ossa specificate con fissatore esterno
55.01.11 ↔	Nefrotomia, chirurgica a cielo aperto	78.19.91 ↔	Riduzione aperta di frattura di altre ossa specificate con fissatore esterno
55.01.12 ↔	Nefrotomia, chirurgica a cielo aperto per esplorazione	78.19.99 ↔	Applicazione di fissatore esterno di altre ossa specificate, escluse quelle facciali (Incl. Riduzione di frattura), altro
55.01.13 ↔	Nefrotomia, chirurgica a cielo aperto per puntura di cisti	78.29.00 ↔	Accorciamento di altre ossa specificate, escluse quelle facciali, NAS
55.24 ↔	Biopsia renale a cielo aperto	78.29.90 ↔	Epifisiodesi temporanea di altre ossa specificate, escluse quelle facciali
55.81 ↔	Sutura di lacerazione renale	78.29.91 ↔	Epifisiodesi permanente di altre ossa specificate, escluse quelle facciali
55.84 ↔	Riduzione di torsione di peduncolo renale	78.29.92 ↔	Epifisiolisi terapeutica di altre ossa specificate, escluse quelle facciali
62.3X.00 ↔	Orchiectomia monolaterale, NAS	78.30 ↔	Allungamento delle ossa degli arti, sede non specificata
62.3X.10 ↔	Orchiectomia monolaterale, scrotale, senza epididimectomia	78.39.99 ↔	Allungamento di altre ossa specificate, escluse quelle facciali, altro
62.3X.11 ↔	Orchiectomia monolaterale, scrotale, con epididimectomia	78.49.19 ↔	Altri interventi di riparazione o plastica su altre ossa specificate, altro
62.3X.20 ↔	Orchiectomia monolaterale, testicolo inguinale, senza epididimectomia	78.51.10 ↔	Revisione senza sostituzione di materiale di osteosintesi di scapola, clavicola, coste e sterno
62.3X.21 ↔	Orchiectomia monolaterale, testicolo inguinale, con epididimectomia	78.59.00 ↔	Fissazione interna di altre ossa specificate, senza riduzione di frattura, escluse quelle facciali, NAS
62.3X.30 ↔	Orchiectomia monolaterale, testicolo addominale, chirurgica a cielo aperto	78.59.30 ↔	Revisione senza sostituzione di materiale di osteosintesi delle ossa pelviche
62.3X.31 ↔	Orchiectomia monolaterale, testicolo addominale, per via laparoscopica		
62.3X.40 ↔	Orchiectomia monolaterale, radicale		
62.3X.99 ↔	Orchiectomia monolaterale, altro		
62.41 ↔	Orchiectomia bilaterale nello stesso intervento		
77.11.10 ↔	Incisione della scapola e della clavicola, Esplorazione e trapanazione		
77.11.11 ↔	Incisione della scapola e della clavicola, Rimozione di corpo estraneo		
77.11.12 ↔	Incisione della scapola e della clavicola, Impianto e rimozione di sistema di somministrazione farmacologica		
77.11.13 ↔	Incisione della scapola e della clavicola, Drenaggio		

78.59.90 ↔	Revisione senza sostituzione di materiale di osteosintesi di altre ossa specificate, escluse quelle facciali	80.19.93 ↔	Artrotomia di altra sede specificata, lavaggio articolare con drenaggio
78.59.99 ↔	Fissazione interna di altre ossa specificate, senza riduzione di frattura, escluse quelle facciali, altro	80.19.94 ↔	Artrotomia di altra sede specificata, asportazione di corpo libero intra-articolare
78.61.11 ↔	Rimozione di dispositivo impiantato da coste e sterno	80.19.99 ↔	Altra artrotomia di altra sede specificata, altro
78.91 ↔	Inserzione di stimolatore di crescita ossea su clavicola, coste e sterno	80.40 ↔	Incisione di capsula articolare, legamenti o cartilagine in sede non specificata
78.97 ↔	Inserzione di stimolatore di crescita ossea sulla tibia e fibula	80.45 ↔	Incisione di capsula articolare, legamenti o cartilagine dell'anca
78.99 ↔	Inserzione di stimolatore di crescita ossea su altre ossa specificate, escluse quelle facciali	80.49.20 ↔	Incisione di capsula articolare, legamenti o cartilagine, articolazione sacroiliaca
79.19.00 ↔	Riduzione chiusa di frattura di altre ossa specificate, escluse quelle facciali, con fissazione interna, NAS	80.49.30 ↔	Incisione di capsula articolare, legamenti o cartilagine, sinfisi pubica
79.19.11 ↔	Riduzione chiusa di frattura delle coste, con fissazione interna	81.29.99 ↔	Artrodesi di altra articolazione specificata, altro
79.19.12 ↔	Riduzione chiusa di frattura dello sterno, con fissazione interna	81.96.30 ↔	Altra riparazione articolare, Articolazione sacroiliaca, NAS
79.19.99 ↔	Riduzione chiusa di frattura di altre ossa specificate, escluse quelle facciali, con fissazione interna, altro	81.96.31 ↔	Altra riparazione articolare, Articolazione sacroiliaca, Rifissazione di frammento osteocondrale, per via artroscopica
79.29.00 ↔	Riduzione aperta di frattura di altre ossa specificate, escluse quelle facciali, senza fissazione interna, NAS	81.96.32 ↔	Altra riparazione articolare, Articolazione sacroiliaca, Rifissazione di frammento osteocondrale, chirurgica a cielo aperto
79.29.20 ↔	Riduzione aperta di frattura delle ossa pelviche, senza fissazione interna	81.96.39 ↔	Altra riparazione articolare, Articolazione sacroiliaca, altro
79.29.99 ↔	Riduzione aperta di frattura di altre ossa specificate, escluse quelle facciali, senza fissazione interna, altro	81.96.3A ↔	Altra riparazione articolare, Articolazione sacroiliaca, Perforazione subcondrale, per via artroscopica
79.39.00 ↔	Riduzione aperta di frattura di altre ossa specificate, escluse quelle facciali, con fissazione interna, NAS	81.96.3B ↔	Altra riparazione articolare, Articolazione sacroiliaca, Perforazione subcondrale, chirurgica a cielo aperto
79.39.99 ↔	Riduzione aperta di frattura di altre ossa specificate, escluse quelle facciali, con fissazione interna, altro	81.96.3C ↔	Altra riparazione articolare, Articolazione sacroiliaca, Perforazione subcondrale con inserzione di impianto acellulare, per via artroscopica
79.40 ↔	Riduzione chiusa di epifisiolisi in sede non specificata	81.96.3D ↔	Altra riparazione articolare, Articolazione sacroiliaca, Perforazione subcondrale con inserzione di impianto acellulare, chirurgica a cielo aperto
79.41 ↔	Riduzione chiusa di epifisiolisi dell'omero	81.96.80 ↔	Altra riparazione di altra articolazione specificata, NAS
79.42 ↔	Riduzione chiusa di epifisiolisi del radio e dell'ulna	81.96.81 ↔	Altra riparazione di altra articolazione specificata, Rifissazione di frammento osteocondrale, per via artroscopica
79.45 ↔	Riduzione chiusa di epifisiolisi del femore	81.96.82 ↔	Altra riparazione di altra articolazione specificata, Rifissazione di frammento osteocondrale, chirurgica a cielo aperto
79.46 ↔	Riduzione chiusa di epifisiolisi della tibia e della fibula	81.96.89 ↔	Altra riparazione di altra articolazione specificata, altro
79.49 ↔	Riduzione chiusa di epifisiolisi di altre ossa specificate, escluse quelle facciali	81.96.8A ↔	Altra riparazione di altra articolazione specificata, Perforazione subcondrale, per via artroscopica
79.50 ↔	Riduzione aperta di epifisiolisi in sede non specificata	81.96.8B ↔	Altra riparazione di altra articolazione specificata, Perforazione subcondrale, chirurgica a cielo aperto
79.69 ↔	Sbrigliamento di frattura esposta di altre ossa specificate, escluse quelle facciali	81.96.8C ↔	Altra riparazione di altra articolazione specificata, Perforazione subcondrale con inserzione di impianto acellulare, per via artroscopica
79.89.00 ↔	Riduzione aperta di lussazione in altra sede specificata, NAS	81.96.8D ↔	Altra riparazione di altra articolazione specificata, Perforazione subcondrale con inserzione di impianto acellulare, chirurgica a cielo aperto
79.89.99 ↔	Riduzione aperta di lussazione in altra sede specificata, altro	81.96.92 ↔	Altri interventi di riparazione e plastica articolare, Rifissazione dell'apparato capsulo-legamentoso di altre articolazioni
80.09 ↔	Artrotomia per rimozione di protesi da altra sede specificata	81.96.95 ↔	Altri interventi di riparazione e plastica articolare, Impianto di endoprotesi in articolazioni dell'estremità superiore, altro
80.19.00 ↔	Altra artrotomia di altra sede specificata, NAS	81.96.97 ↔	Altri interventi di riparazione e plastica articolare, Intervento complesso di primo impianto/sostituzione di endoprotesi articolare associato a sostituzione di osso e/o a sostituzione di articolazioni adiacenti
80.19.30 ↔	Artrotomia artroscopica dell'articolazione sacroiliaca, lavaggio articolare con drenaggio	81.96.9B ↔	Altri interventi di riparazione e plastica articolare, altri interventi di plastica articolare
80.19.31 ↔	Artrotomia artroscopica dell'articolazione sacroiliaca, asportazione di corpo libero intra-articolare	81.97.10 ↔	Revisione di protesi articolare dell'arto superiore, senza sostituzione
80.19.32 ↔	Artrotomia artroscopica dell'articolazione sacroiliaca, impianto o rimozione di sistema di somministrazione farmacologica	81.97.21 ↔	Revisione senza sostituzione, spalla, endoprotesi totale
80.19.40 ↔	Artrotomia dell'articolazione sacroiliaca, lavaggio articolare con drenaggio	81.97.22 ↔	Revisione senza sostituzione, spalla, protesi parziale
80.19.41 ↔	Artrotomia dell'articolazione sacroiliaca, asportazione di corpo libero intra-articolare		
80.19.49 ↔	Altra artrotomia dell'articolazione sacroiliaca		
80.19.52 ↔	Artrotomia artroscopica della sinfisi pubica, impianto o rimozione di sistema di somministrazione farmacologica		
80.19.59 ↔	Altra artrotomia della sinfisi pubica		
80.19.90 ↔	Artrotomia artroscopica di altra sede specificata, lavaggio articolare con drenaggio		
80.19.91 ↔	Artrotomia artroscopica di altra sede specificata, asportazione di corpo libero intra-articolare		
80.19.92 ↔	Artrotomia artroscopica di altra sede specificata, impianto o rimozione di sistema di somministrazione farmacologica		

81.99.00 ↔	Altri interventi sulle strutture articolari, NAS	83.8A.32 ↔	Revisione di altra plastica con lembo con anastomosi microvascolare da muscolo o fascia, braccio e gomito
81.99.16 ↔	Revisione artroscopica di articolazione, Articolazione sacroiliaca	83.8A.33 ↔	Revisione di altra plastica con lembo con anastomosi microvascolare da muscolo o fascia, avambraccio
81.99.17 ↔	Revisione artroscopica di articolazione, Sinfisi pubica	83.8A.34 ↔	Revisione di altra plastica con lembo con anastomosi microvascolare da muscolo o fascia, parete toracica, addome e dorso
81.99.18 ↔	Revisione artroscopica di articolazione, Anca	83.8A.35 ↔	Revisione di altra plastica con lembo con anastomosi microvascolare da muscolo o fascia, regione inguinale e genitale e natiche
81.99.19 ↔	Revisione artroscopica di articolazione, altro	83.8A.36 ↔	Revisione di altra plastica con lembo con anastomosi microvascolare da muscolo o fascia, estremità inferiore
81.99.26 ↔	Revisione chirurgica a cielo aperto di articolazione, Articolazione sacroiliaca	83.8A.39 ↔	Revisione di altra plastica con lembo con anastomosi microvascolare da muscolo o fascia, altra localizzazione
81.99.27 ↔	Revisione chirurgica a cielo aperto di articolazione, Sinfisi pubica	83.92 ↔	Inserzione o sostituzione di stimolatore dei muscoli scheletrici
81.99.28 ↔	Revisione chirurgica a cielo aperto di articolazione, Anca	84.54 ↔	Impianto di altro dispositivo interno di allungamento di ossa degli arti
81.99.29 ↔	Revisione chirurgica a cielo aperto di articolazione, altro	84.92 ↔	Separazione di gemelli siamesi uguali
81.99.30 ↔	Interventi artroscopici sulla cartilagine articolare, NAS	84.93 ↔	Separazione di gemelli siamesi diseguali
81.99.36 ↔	Interventi artroscopici sulla cartilagine articolare, Articolazione sacroiliaca	85.D2 ↔	Impianto di protesi mammaria per aumento del volume
81.99.37 ↔	Interventi artroscopici sulla cartilagine articolare, Sinfisi pubica	85.E0 ↔	Impianto di protesi mammaria, NAS
81.99.38 ↔	Interventi artroscopici sulla cartilagine articolare, Anca	85.E1 ↔	Impianto di protesi mammaria, per ricostruzione primaria
81.99.39 ↔	Interventi artroscopici sulla cartilagine articolare, altro	85.E2 ↔	Impianto di protesi mammaria, per ricostruzione secondaria
81.99.40 ↔	Interventi chirurgici a cielo aperto sulla cartilagine articolare, NAS	85.E9 ↔	Impianto di protesi mammaria, altro
81.99.46 ↔	Interventi chirurgici a cielo aperto sulla cartilagine articolare, Articolazione sacroiliaca	85.G4.12 ↔	Ricostruzione del capezzolo con lembo locale
81.99.47 ↔	Interventi chirurgici a cielo aperto sulla cartilagine articolare, Sinfisi pubica	85.G5.12 ↔	Ricostruzione dell'areola con lembo locale
81.99.48 ↔	Interventi chirurgici a cielo aperto sulla cartilagine articolare, Anca	85.H0 ↔	Innesto cutaneo libero e sostituzione permanente di cute della mammella, NAS
81.99.49 ↔	Interventi chirurgici a cielo aperto sulla cartilagine articolare, altro	85.H1 ↔	Innesto cutaneo autologo a tutto spessore nella mammella
81.99.50 ↔	Artrrosi e fissazione temporanea di articolazione, NAS	85.H2 ↔	Innesto cutaneo autologo frazionato nella mammella
81.99.56 ↔	Artrrosi e fissazione temporanea di articolazione, Articolazione sacroiliaca	85.H9 ↔	Innesto cutaneo libero e sostituzione permanente di cute della mammella, altro
81.99.57 ↔	Artrrosi e fissazione temporanea di articolazione, Sinfisi pubica	85.K6.13 ↔	Revisione di plastica con lembo miocutaneo e cutaneo-adiposo della mammella, con nuova confezione e correzione dell'anastomosi vascolare
81.99.58 ↔	Artrrosi e fissazione temporanea di articolazione, Anca	86.2A.31 ↔	Sbrigliamento chirurgico, di grande estensione, sulla testa
81.99.59 ↔	Artrrosi e fissazione temporanea, altro	86.2A.36 ↔	Sbrigliamento chirurgico, di grande estensione, sulla mano
81.99.80 ↔	Altri interventi artroscopici sulle strutture articolari, NAS	86.2A.3D ↔	Sbrigliamento chirurgico, di grande estensione, sul piede
81.99.89 ↔	Altri interventi artroscopici sulle strutture articolari, altro	86.2A.3E ↔	Sbrigliamento chirurgico, di grande estensione, in altra sede
81.99.90 ↔	Altri interventi chirurgici a cielo aperto sulle strutture articolari, NAS	86.41.11 ↔	Asportazione radicale e ampia di lesione o tessuto cutaneo e sottocutaneo, senza chiusura di ferita primaria, sulla testa
81.99.97 ↔	Altri interventi chirurgici a cielo aperto sulle strutture articolari, Articolazione sacroiliaca	86.41.12 ↔	Asportazione radicale e ampia di lesione o tessuto cutaneo e sottocutaneo, senza chiusura di ferita primaria, sul collo
81.99.98 ↔	Altri interventi chirurgici a cielo aperto sulle strutture articolari, Anca	86.41.13 ↔	Asportazione radicale e ampia di lesione o tessuto cutaneo e sottocutaneo, senza chiusura di ferita primaria, su spalla e ascella
81.99.99 ↔	Altri interventi sulle strutture articolari, altro	86.41.14 ↔	Asportazione radicale e ampia di lesione o tessuto cutaneo e sottocutaneo, senza chiusura di ferita primaria, su braccio e gomito
81.9A.1A ↔	Innesto di cartilagine e impianto di colture tissutali prodotte in vitro, articolazione sacroiliaca, per via artroscopica	86.41.15 ↔	Asportazione radicale e ampia di lesione o tessuto cutaneo e sottocutaneo, senza chiusura di ferita primaria, sull'avambraccio
81.9A.1J ↔	Innesto di cartilagine e impianto di colture tissutali prodotte in vitro, altre articolazioni, per via artroscopica	86.41.16 ↔	Asportazione radicale e ampia di lesione o tessuto cutaneo e sottocutaneo, senza chiusura di ferita primaria, sulla mano
81.9A.2A ↔	Innesto di cartilagine e impianto di colture tissutali prodotte in vitro, articolazione sacroiliaca, chirurgica a cielo aperto	86.41.17 ↔	Asportazione radicale e ampia di lesione o tessuto cutaneo e sottocutaneo, senza chiusura di ferita primaria, su parete toracica e dorso
81.9A.2J ↔	Innesto di cartilagine e impianto di colture tissutali prodotte in vitro, altre articolazioni, chirurgica a cielo aperto		
83.8A.30 ↔	Revisione di altra plastica con lembo con anastomosi microvascolare da muscolo o fascia, testa e collo		
83.8A.31 ↔	Revisione di altra plastica con lembo con anastomosi microvascolare da muscolo o fascia, spalla e ascella		

- 86.41.18 ↔ Asportazione radicale e ampia di lesione o tessuto cutaneo e sottocutaneo, senza chiusura di ferita primaria, sulla regione addominale e inguinale
- 86.41.1A ↔ Asportazione radicale e ampia di lesione o tessuto cutaneo e sottocutaneo, senza chiusura di ferita primaria, sulle natiche
- 86.41.1B ↔ Asportazione radicale e ampia di lesione o tessuto cutaneo e sottocutaneo, senza chiusura di ferita primaria, su coscia e ginocchio
- 86.41.1C ↔ Asportazione radicale e ampia di lesione o tessuto cutaneo e sottocutaneo, senza chiusura di ferita primaria, sulla gamba
- 86.41.1D ↔ Asportazione radicale e ampia di lesione o tessuto cutaneo e sottocutaneo, senza chiusura di ferita primaria, sul piede
- 86.42.11 ↔ Asportazione radicale e ampia di lesione o tessuto cutaneo e sottocutaneo, con chiusura di ferita primaria, sulla testa
- 86.42.12 ↔ Asportazione radicale e ampia di lesione o tessuto cutaneo e sottocutaneo, con chiusura di ferita primaria, sul collo
- 86.42.13 ↔ Asportazione radicale e ampia di lesione o tessuto cutaneo e sottocutaneo, con chiusura di ferita primaria, su spalla e ascella
- 86.42.14 ↔ Asportazione radicale e ampia di lesione o tessuto cutaneo e sottocutaneo, con chiusura di ferita primaria, su braccio e gomito
- 86.42.15 ↔ Asportazione radicale e ampia di lesione o tessuto cutaneo e sottocutaneo, con chiusura di ferita primaria, sull'avambraccio
- 86.42.16 ↔ Asportazione radicale e ampia di lesione o tessuto cutaneo e sottocutaneo, con chiusura di ferita primaria, sulla mano
- 86.42.17 ↔ Asportazione radicale e ampia di lesione o tessuto cutaneo e sottocutaneo, con chiusura di ferita primaria, su parete toracica e dorso
- 86.42.18 ↔ Asportazione radicale e ampia di lesione o tessuto cutaneo e sottocutaneo, con chiusura di ferita primaria, sulla regione addominale e inguinale
- 86.42.1A ↔ Asportazione radicale e ampia di lesione o tessuto cutaneo e sottocutaneo, con chiusura di ferita primaria, sulle natiche
- 86.42.1B ↔ Asportazione radicale e ampia di lesione o tessuto cutaneo e sottocutaneo, con chiusura di ferita primaria, su coscia e ginocchio
- 86.42.1C ↔ Asportazione radicale e ampia di lesione o tessuto cutaneo e sottocutaneo, con chiusura di ferita primaria, sulla gamba
- 86.42.1D ↔ Asportazione radicale e ampia di lesione o tessuto cutaneo e sottocutaneo, con chiusura di ferita primaria, sul piede
- 86.43.11 ↔ Asportazione radicale e ampia di lesione o tessuto cutaneo e sottocutaneo, con copertura plastica, sulla testa
- 86.43.12 ↔ Asportazione radicale e ampia di lesione o tessuto cutaneo e sottocutaneo, con copertura plastica, sul collo
- 86.43.13 ↔ Asportazione radicale e ampia di lesione o tessuto cutaneo e sottocutaneo, con copertura plastica, su spalla e ascella
- 86.43.14 ↔ Asportazione radicale e ampia di lesione o tessuto cutaneo e sottocutaneo, con copertura plastica, su braccio e gomito
- 86.43.15 ↔ Asportazione radicale e ampia di lesione o tessuto cutaneo e sottocutaneo, con copertura plastica, sull'avanbraccio
- 86.43.16 ↔ Asportazione radicale e ampia di lesione o tessuto cutaneo e sottocutaneo, con copertura plastica, sulla mano
- 86.43.17 ↔ Asportazione radicale e ampia di lesione o tessuto cutaneo e sottocutaneo, con copertura plastica, su parete toracica e dorso
- 86.43.18 ↔ Asportazione radicale e ampia di lesione o tessuto cutaneo e sottocutaneo, con copertura plastica, sulla regione addominale e inguinale
- 86.43.1A ↔ Asportazione radicale e ampia di lesione o tessuto cutaneo e sottocutaneo, con copertura plastica, sulle natiche
- 86.43.1B ↔ Asportazione radicale e ampia di lesione o tessuto cutaneo e sottocutaneo, con copertura plastica, su coscia e ginocchio
- 86.43.1C ↔ Asportazione radicale e ampia di lesione o tessuto cutaneo e sottocutaneo, con copertura plastica, sulla gamba
- 86.43.1D ↔ Asportazione radicale e ampia di lesione o tessuto cutaneo e sottocutaneo, con copertura plastica, sul piede
- 86.69 ↔ Innesto cutaneo libero e sostituzione permanente di pelle, altro
- 86.6A.11 ↔ Innesto cutaneo autologo a tutto spessore, piccolo, sulla testa
- 86.6A.12 ↔ Innesto cutaneo autologo a tutto spessore, piccolo, sul collo
- 86.6A.13 ↔ Innesto cutaneo autologo a tutto spessore, piccolo, su spalla e ascella
- 86.6A.14 ↔ Innesto cutaneo autologo a tutto spessore, piccolo, su braccio e gomito
- 86.6A.15 ↔ Innesto cutaneo autologo a tutto spessore, piccolo, sull'avambraccio
- 86.6A.16 ↔ Innesto cutaneo autologo a tutto spessore, piccolo, sulla mano
- 86.6A.17 ↔ Innesto cutaneo autologo a tutto spessore, piccolo, su parete toracica e dorso
- 86.6A.18 ↔ Innesto cutaneo autologo a tutto spessore, piccolo, sulla regione addominale e inguinale
- 86.6A.1A ↔ Innesto cutaneo autologo a tutto spessore, piccolo, sulle natiche
- 86.6A.1B ↔ Innesto cutaneo autologo a tutto spessore, piccolo, su coscia e ginocchio
- 86.6A.1C ↔ Innesto cutaneo autologo a tutto spessore, piccolo, sulla gamba
- 86.6A.1D ↔ Innesto cutaneo autologo a tutto spessore, piccolo, sul piede
- 86.6A.21 ↔ Innesto cutaneo autologo a tutto spessore, ampio, sulla testa
- 86.6A.22 ↔ Innesto cutaneo autologo a tutto spessore, ampio, sul collo
- 86.6A.23 ↔ Innesto cutaneo autologo a tutto spessore, ampio, su spalla e ascella
- 86.6A.24 ↔ Innesto cutaneo autologo a tutto spessore, ampio, su braccio e gomito
- 86.6A.25 ↔ Innesto cutaneo autologo a tutto spessore, ampio, sull'avambraccio
- 86.6A.26 ↔ Innesto cutaneo autologo a tutto spessore, ampio, sulla mano
- 86.6A.27 ↔ Innesto cutaneo autologo a tutto spessore, ampio, su parete toracica e dorso
- 86.6A.28 ↔ Innesto cutaneo autologo a tutto spessore, ampio, sulla regione addominale e inguinale
- 86.6A.2A ↔ Innesto cutaneo autologo a tutto spessore, ampio, sulle natiche
- 86.6A.2B ↔ Innesto cutaneo autologo a tutto spessore, ampio, su coscia e ginocchio
- 86.6A.2C ↔ Innesto cutaneo autologo a tutto spessore, ampio, sulla gamba
- 86.6A.2D ↔ Innesto cutaneo autologo a tutto spessore, ampio, sul piede
- 86.6B.11 ↔ Innesto cutaneo autologo a spessore parziale, piccolo, sulla testa

86.6B.12 ↔	Innesto cutaneo autologo a spessore parziale, piccolo, sul collo	86.7A.76 ↔	Plastica con lembo ad isola, piccola, sulla mano
86.6B.13 ↔	Innesto cutaneo autologo a spessore parziale, piccolo, su spalla e ascella	86.7A.7D ↔	Plastica con lembo ad isola, piccola, sul piede
86.6B.14 ↔	Innesto cutaneo autologo a spessore parziale, piccolo, su braccio e gomito	86.7A.7E ↔	Plastica con lembo ad isola, piccola, in altra sede
86.6B.15 ↔	Innesto cutaneo autologo a spessore parziale, piccolo, sull'avambraccio	86.7A.86 ↔	Plastica con lembo ad isola, ampia, sulla mano
86.6B.16 ↔	Innesto cutaneo autologo a spessore parziale, piccolo, sulla mano	86.7A.96 ↔	Plastica con lembo locale su pelle e tessuto sottocutaneo, altra, sulla mano
86.6B.17 ↔	Innesto cutaneo autologo a spessore parziale, piccolo, su parete toracica e dorso	86.7A.B1 ↔	Plastica a Z, ampia, sulla testa
86.6B.18 ↔	Innesto cutaneo autologo a spessore parziale, piccolo, sulla regione addominale e inguinale	86.7A.B6 ↔	Plastica a Z, ampia, sulla mano
86.6B.1A ↔	Innesto cutaneo autologo a spessore parziale, piccolo, sulle natiche	86.7A.BD ↔	Plastica a Z, ampia, sul piede
86.6B.1B ↔	Innesto cutaneo autologo a spessore parziale, piccolo, su coscia e ginocchio	86.7A.BE ↔	Plastica a Z, ampia, di altra sede
86.6B.1C ↔	Innesto cutaneo autologo a spessore parziale, piccolo, sulla gamba	86.7A.D1 ↔	Plastica a W, ampia, sulla testa
86.6B.1D ↔	Innesto cutaneo autologo a spessore parziale, piccolo, sul piede	86.7A.D6 ↔	Plastica a W, ampia, sulla mano
86.6B.21 ↔	Innesto cutaneo autologo a spessore parziale, ampio, sulla testa	86.7A.DD ↔	Plastica a W, ampia, sul piede
86.6B.22 ↔	Innesto cutaneo autologo a spessore parziale, ampio, sul collo	86.7A.DE ↔	Plastica a W, ampia, in altra sede
86.6B.23 ↔	Innesto cutaneo autologo a spessore parziale, ampio, su spalla e ascella	86.7D.16 ↔	Plastica con lembo libero con anastomosi microvascolare, sulla mano
86.6B.24 ↔	Innesto cutaneo autologo a spessore parziale, ampio, su braccio e gomito	86.7E.21 ↔	Revisione di plastica con lembo regionale pedunculato, sulla testa
86.6B.25 ↔	Innesto cutaneo autologo a spessore parziale, ampio, sull'avambraccio	86.7E.26 ↔	Revisione di plastica con lembo regionale pedunculato, sulla mano
86.6B.26 ↔	Innesto cutaneo autologo a spessore parziale, ampio, sulla mano	86.7E.2D ↔	Revisione di plastica con lembo regionale pedunculato, sul piede
86.6B.27 ↔	Innesto cutaneo autologo a spessore parziale, ampio, su parete toracica e dorso	86.7E.2E ↔	Revisione di plastica con lembo regionale pedunculato, in altra sede
86.6B.28 ↔	Innesto cutaneo autologo a spessore parziale, ampio, sulla regione addominale e inguinale	86.7E.31 ↔	Revisione di plastica con lembo a distanza pedunculato, sulla testa
86.6B.2A ↔	Innesto cutaneo autologo a spessore parziale, ampio, sulle natiche	86.7E.36 ↔	Revisione di plastica con lembo a distanza pedunculato, sulla mano
86.6B.2B ↔	Innesto cutaneo autologo a spessore parziale, ampio, sul coscia e ginocchio	86.7E.3D ↔	Revisione di plastica con lembo a distanza pedunculato, sul piede
86.6B.2C ↔	Innesto cutaneo autologo a spessore parziale, ampio, sulla gamba	86.7E.3E ↔	Revisione di plastica con lembo a distanza pedunculato, in altra sede
86.6B.2D ↔	Innesto cutaneo autologo a spessore parziale, ampio, sul piede	86.7E.41 ↔	Revisione di plastica con lembo libero con anastomosi microvascolare, sulla testa
86.6D.11 ↔	Revisione di innesto cutaneo libero e di sostituzione permanente di pelle, sulla testa	86.7E.46 ↔	Revisione di plastica con lembo libero con anastomosi microvascolare, sulla mano
86.6D.16 ↔	Revisione di innesto cutaneo libero e di sostituzione permanente di pelle, sulla mano	86.7E.4D ↔	Revisione di plastica con lembo libero con anastomosi microvascolare, sul piede
86.6D.1D ↔	Revisione di innesto cutaneo libero e di sostituzione permanente di pelle, sul piede	86.7E.4E ↔	Revisione di plastica con lembo libero con anastomosi microvascolare, in altra sede
86.6D.1E ↔	Revisione di innesto cutaneo libero e di sostituzione permanente di pelle, in altra sede	86.88.D1 ↔	Copertura temporanea dei tessuti molli con materiale alloplastico, ampia, sulla testa
86.7A.26 ↔	Plastica di allungamento, ampia, sulla mano	86.88.D1 ↔	Copertura temporanea dei tessuti molli con materiale alloplastico, ampia, sulla testa
86.7A.31 ↔	Plastica di avanzamento e rotazione, piccola, sulla testa	86.88.D6 ↔	Copertura temporanea dei tessuti molli con materiale alloplastico, ampia, sulla mano
86.7A.36 ↔	Plastica di avanzamento e rotazione, piccola, sulla mano	86.88.D6 ↔	Copertura temporanea dei tessuti molli con materiale alloplastico, ampia, sulla mano
86.7A.3D ↔	Plastica di avanzamento e rotazione, piccola, sul piede	86.88.DD ↔	Copertura temporanea dei tessuti molli con materiale alloplastico, ampia, sul piede
86.7A.3E ↔	Plastica di avanzamento e rotazione, piccola, in altra sede	86.88.DD ↔	Copertura temporanea dei tessuti molli con materiale alloplastico, ampia, sul piede
86.7A.46 ↔	Plastica di avanzamento e rotazione, ampia, sulla mano	86.88.DE ↔	Copertura temporanea dei tessuti molli con materiale alloplastico, ampia, in altra sede
86.7A.51 ↔	Plastica di trasposizione (VY), piccola, sulla testa	86.88.E1 ↔	Copertura temporanea dei tessuti molli tramite cute alloigenica, piccola, sulla testa
86.7A.56 ↔	Plastica di trasposizione (VY), piccola, sulla mano	86.88.E1 ↔	Copertura temporanea dei tessuti molli tramite cute alloigenica, piccola, sulla testa
86.7A.5D ↔	Plastica di trasposizione (VY), piccola, sul piede	86.88.E6 ↔	Copertura temporanea dei tessuti molli tramite cute alloigenica, piccola, sulla mano
86.7A.5E ↔	Plastica di trasposizione (VY), piccola, in altra sede	86.88.E6 ↔	Copertura temporanea dei tessuti molli tramite cute alloigenica, piccola, sulla mano
86.7A.66 ↔	Plastica di trasposizione (VY), ampia, sulla mano	86.88.ED ↔	Copertura temporanea dei tessuti molli tramite cute alloigenica, piccola, sul piede
86.7A.71 ↔	Plastica con lembo ad isola, piccola, sulla testa	86.88.ED ↔	Copertura temporanea dei tessuti molli tramite cute alloigenica, piccola, sul piede
		86.88.EE ↔	Copertura temporanea dei tessuti molli tramite cute alloigenica, piccola, in altra sede
		86.88.F1 ↔	Copertura temporanea dei tessuti molli tramite cute alloigenica, ampia, sulla testa

86.88.F1 ↔	Copertura temporanea dei tessuti molli tramite cute allogena, ampia, sulla testa	86.8A.16 ↔	Copertura di tessuti molli e sostituzione di pelle mediante cheratinociti coltivati con applicazione a foglio, piccola, sulla mano
86.88.F6 ↔	Copertura temporanea dei tessuti molli tramite cute allogena, ampia, sulla mano	86.8A.16 ↔	Copertura di tessuti molli e sostituzione di pelle mediante cheratinociti coltivati con applicazione a foglio, piccola, sulla mano
86.88.F6 ↔	Copertura temporanea dei tessuti molli tramite cute allogena, ampia, sulla mano	86.8A.1D ↔	Copertura di tessuti molli e sostituzione di pelle mediante cheratinociti coltivati con applicazione a foglio, piccola, sul piede
86.88.FD ↔	Copertura temporanea dei tessuti molli tramite cute allogena, ampia, sul piede	86.8A.1D ↔	Copertura di tessuti molli e sostituzione di pelle mediante cheratinociti coltivati con applicazione a foglio, piccola, sul piede
86.88.FD ↔	Copertura temporanea dei tessuti molli tramite cute allogena, ampia, sul piede	86.8A.1E ↔	Copertura di tessuti molli e sostituzione di pelle mediante cheratinociti coltivati con applicazione a foglio, piccola, altra sede
86.88.FE ↔	Copertura temporanea dei tessuti molli tramite cute allogena, ampia, in altra sede	86.8A.1E ↔	Copertura di tessuti molli e sostituzione di pelle mediante cheratinociti coltivati con applicazione a foglio, piccola, altra sede
86.88.G1 ↔	Copertura temporanea dei tessuti molli tramite cute xenogena, piccola, sulla testa	86.8A.21 ↔	Copertura di tessuti molli e sostituzione di pelle mediante cheratinociti coltivati con applicazione a foglio, ampia, sulla testa
86.88.G1 ↔	Copertura temporanea dei tessuti molli tramite cute xenogena, piccola, sulla testa	86.8A.21 ↔	Copertura di tessuti molli e sostituzione di pelle mediante cheratinociti coltivati con applicazione a foglio, ampia, sulla testa
86.88.G6 ↔	Copertura temporanea dei tessuti molli tramite cute xenogena, piccola, sulla mano	86.8A.26 ↔	Copertura di tessuti molli e sostituzione di pelle mediante cheratinociti coltivati con applicazione a foglio, ampia, sulla mano
86.88.G6 ↔	Copertura temporanea dei tessuti molli tramite cute xenogena, piccola, sulla mano	86.8A.26 ↔	Copertura di tessuti molli e sostituzione di pelle mediante cheratinociti coltivati con applicazione a foglio, ampia, sulla mano
86.88.GD ↔	Copertura temporanea dei tessuti molli tramite cute xenogena, piccola, sul piede	86.8A.2D ↔	Copertura di tessuti molli e sostituzione di pelle mediante cheratinociti coltivati con applicazione a foglio, ampia, sul piede
86.88.GD ↔	Copertura temporanea dei tessuti molli tramite cute xenogena, piccola, sul piede	86.8A.2D ↔	Copertura di tessuti molli e sostituzione di pelle mediante cheratinociti coltivati con applicazione a foglio, ampia, sul piede
86.88.GE ↔	Copertura temporanea dei tessuti molli tramite cute xenogena, piccola, in altra sede	86.8A.2E ↔	Copertura di tessuti molli e sostituzione di pelle mediante cheratinociti coltivati con applicazione a foglio, ampia, altra sede
86.88.H1 ↔	Copertura temporanea dei tessuti molli tramite cute xenogena, ampia, sulla testa	86.8A.2E ↔	Copertura di tessuti molli e sostituzione di pelle mediante cheratinociti coltivati con applicazione a foglio, ampia, altra sede
86.88.H1 ↔	Copertura temporanea dei tessuti molli tramite cute xenogena, ampia, sulla testa	86.8A.31 ↔	Copertura di tessuti molli e sostituzione di pelle mediante applicazione di sospensione cellulare (applicazione per nebulizzazione) di cheratinociti e fibroblasti autologhi coltivati, piccola, sulla testa
86.88.H6 ↔	Copertura temporanea dei tessuti molli tramite cute xenogena, ampia, sulla mano	86.8A.31 ↔	Copertura di tessuti molli e sostituzione di pelle mediante applicazione di sospensione cellulare (applicazione per nebulizzazione) di cheratinociti e fibroblasti autologhi coltivati, piccola, sulla testa
86.88.H6 ↔	Copertura temporanea dei tessuti molli tramite cute xenogena, ampia, sulla mano	86.8A.36 ↔	Copertura di tessuti molli e sostituzione di pelle mediante applicazione di sospensione cellulare (applicazione per nebulizzazione) di cheratinociti e fibroblasti autologhi coltivati, piccola, sulla mano
86.88.HD ↔	Copertura temporanea dei tessuti molli tramite cute xenogena, ampia, sul piede	86.8A.36 ↔	Copertura di tessuti molli e sostituzione di pelle mediante applicazione di sospensione cellulare (applicazione per nebulizzazione) di cheratinociti e fibroblasti autologhi coltivati, piccola, sulla mano
86.88.HD ↔	Copertura temporanea dei tessuti molli tramite cute xenogena, ampia, sul piede	86.8A.3D ↔	Copertura di tessuti molli e sostituzione di pelle mediante applicazione di sospensione cellulare (applicazione per nebulizzazione) di cheratinociti e fibroblasti autologhi coltivati, piccola, sul piede
86.88.HE ↔	Copertura temporanea dei tessuti molli tramite cute xenogena, ampia, in altra sede	86.8A.3D ↔	Copertura di tessuti molli e sostituzione di pelle mediante applicazione di sospensione cellulare (applicazione per nebulizzazione) di cheratinociti e fibroblasti autologhi coltivati, piccola, sul piede
86.88.I1 ↔	Impianto o sostituzione operativi di sistema per terapia a pressione negativa in anestesia regionale o generale, profondi, su ossa e articolazioni delle estremità	86.8A.3E ↔	Copertura di tessuti molli e sostituzione di pelle mediante applicazione di sospensione cellulare (applicazione per nebulizzazione) di cheratinociti e fibroblasti autologhi coltivati, piccola, altra sede
86.88.I2 ↔	Impianto o sostituzione operativi di sistema per terapia a pressione negativa in anestesia regionale o generale, profondi, su torace, mediastino e sterno		
86.88.I3 ↔	Impianto o sostituzione operativi di sistema per terapia a pressione negativa in anestesia regionale o generale, sull'addome aperto		
86.88.I4 ↔	Impianto o sostituzione operativi di sistema per terapia a pressione negativa in anestesia regionale o generale, endorettale		
86.88.I5 ↔	Impianto o sostituzione operativi di sistema per terapia a pressione negativa in anestesia regionale o generale, su pelle e tessuto sottocutaneo		
86.88.I6 ↔	Impianto o sostituzione operativi di sistema per terapia a pressione negativa in anestesia regionale o generale, in altra sede		
86.88.I7 ↔	Impianto o sostituzione operativi di sistema per terapia a pressione negativa in anestesia regionale o generale, profondi, sul dorso (da cervicale a sacrale)		
86.88.I8 ↔	Impianto o sostituzione operativi di sistema per terapia a pressione negativa in anestesia regionale o generale, profondi, su pelvi, vulva e perineo		
86.8A.11 ↔	Copertura di tessuti molli e sostituzione di pelle mediante cheratinociti coltivati con applicazione a foglio, piccola, sulla testa		
86.8A.11 ↔	Copertura di tessuti molli e sostituzione di pelle mediante cheratinociti coltivati con applicazione a foglio, piccola, sulla testa		

- 86.8A.3E ↔ Copertura di tessuti molli e sostituzione di pelle mediante applicazione di sospensione cellulare (applicazione per nebulizzazione) di cheratinociti e fibroblasti autologhi coltivati, piccola, altra sede
- 86.8A.41 ↔ Copertura di tessuti molli e sostituzione di pelle mediante applicazione di sospensione cellulare (applicazione per nebulizzazione) di cheratinociti e fibroblasti autologhi coltivati, ampia, sulla testa
- 86.8A.41 ↔ Copertura di tessuti molli e sostituzione di pelle mediante applicazione di sospensione cellulare (applicazione per nebulizzazione) di cheratinociti e fibroblasti autologhi coltivati, ampia, sulla testa
- 86.8A.46 ↔ Copertura di tessuti molli e sostituzione di pelle mediante applicazione di sospensione cellulare (applicazione per nebulizzazione) di cheratinociti e fibroblasti autologhi coltivati, ampia, sulla mano
- 86.8A.46 ↔ Copertura di tessuti molli e sostituzione di pelle mediante applicazione di sospensione cellulare (applicazione per nebulizzazione) di cheratinociti e fibroblasti autologhi coltivati, ampia, sulla mano
- 86.8A.4D ↔ Copertura di tessuti molli e sostituzione di pelle mediante applicazione di sospensione cellulare (applicazione per nebulizzazione) di cheratinociti e fibroblasti autologhi coltivati, ampia, sul piede
- 86.8A.4D ↔ Copertura di tessuti molli e sostituzione di pelle mediante applicazione di sospensione cellulare (applicazione per nebulizzazione) di cheratinociti e fibroblasti autologhi coltivati, ampia, sul piede
- 86.8A.4E ↔ Copertura di tessuti molli e sostituzione di pelle mediante applicazione di sospensione cellulare (applicazione per nebulizzazione) di cheratinociti e fibroblasti autologhi coltivati, ampia, altra sede
- 86.8A.4E ↔ Copertura di tessuti molli e sostituzione di pelle mediante applicazione di sospensione cellulare (applicazione per nebulizzazione) di cheratinociti e fibroblasti autologhi coltivati, ampia, altra sede
- 86.93.09 ↔ Inserzione di espansore tissutale, altro
- 86.93.21 ↔ Inserzione di espansore tissutale, sulla testa
- 86.93.26 ↔ Inserzione di espansore tissutale, sulla mano
- 86.93.2D ↔ Inserzione di espansore tissutale, sul piede
- 86.93.2E ↔ Inserzione di espansore tissutale, di altra sede
- 86.A2.11 ↔ Copertura temporanea dei tessuti molli tramite membrana riassorbibile per idrolisi, piccola, sulla testa
- 86.A2.11 ↔ Copertura temporanea dei tessuti molli tramite membrana riassorbibile per idrolisi, piccola, sulla testa
- 86.A2.16 ↔ Copertura temporanea dei tessuti molli tramite membrana riassorbibile per idrolisi, piccola, sulla mano
- 86.A2.16 ↔ Copertura temporanea dei tessuti molli tramite membrana riassorbibile per idrolisi, piccola, sulla mano
- 86.A2.1D ↔ Copertura temporanea dei tessuti molli tramite membrana riassorbibile per idrolisi, piccola, sul piede
- 86.A2.1D ↔ Copertura temporanea dei tessuti molli tramite membrana riassorbibile per idrolisi, piccola, sul piede
- 86.A2.21 ↔ Copertura temporanea dei tessuti molli tramite membrana riassorbibile per idrolisi, ampia, sulla testa
- 86.A2.21 ↔ Copertura temporanea dei tessuti molli tramite membrana riassorbibile per idrolisi, ampia, sulla testa
- 86.A2.26 ↔ Copertura temporanea dei tessuti molli tramite membrana riassorbibile per idrolisi, ampia, sulla mano
- 86.A2.26 ↔ Copertura temporanea dei tessuti molli tramite membrana riassorbibile per idrolisi, ampia, sulla mano
- 86.A2.2D ↔ Copertura temporanea dei tessuti molli tramite membrana riassorbibile per idrolisi, ampia, sul piede
- 86.A2.2D ↔ Copertura temporanea dei tessuti molli tramite membrana riassorbibile per idrolisi, ampia, sul piede

Procedura I28-2

- 85.2C.12 †↔ Sbrigliamento chirurgico della mammella per mezzo di asportazione in anestesia locale per infiltrazione, regionale o generale, ampio
- 85.2C.32 †↔ Sbrigliamento della mammella, senza asportazione, in anestesia locale per infiltrazione, regionale o generale, ampio
- 86.2A.21 †↔ Sbrigliamento chirurgico, di media estensione, sulla testa
- 86.2A.26 †↔ Sbrigliamento chirurgico, di media estensione, sulla mano
- 86.2A.2D †↔ Sbrigliamento chirurgico, di media estensione, sul piede
- 86.2A.2E †↔ Sbrigliamento chirurgico, di media estensione, in altra sede

Procedura I28-3

- 86.0B.11 †↔ Impianto di sistema di somministrazione farmacologica nella cute e nel tessuto sottocutaneo

Procedura I28-4

- 34.4X.31 ↔ Resezione di lesione della parete toracica, asportazione completa dello sterno, senza ricostruzione
- 34.4X.32 ↔ Resezione di lesione della parete toracica, asportazione completa dello sterno, con ricostruzione
- 34.81 ↔ Asportazione di lesione o tessuto del diaframma
- 41.43 ↔ Splenectomia parziale
- 41.5 ↔ Splenectomia totale

Procedura I28-5

00.4B.11 ↔	PCI di arterie delle estremità superiori o spalla	39.71.24 ↔	Impianto endovascolare di stent graft [protesi stent] nell'aorta addominale, con 3 aperture
00.4B.12 ↔	PCI dell'aorta	39.71.25 ↔	Impianto endovascolare di stent graft [protesi stent] nell'aorta addominale, con 4 e più aperture
00.4B.13 ↔	PCI dei vasi polmonari	39.71.31 ↔	Impianto endovascolare di stent graft [protesi stent] nell'aorta addominale, con rivascolarizzazione di branche tramite la tecnica con protesi in parallelo
00.4B.14 ↔	PCI di altre arterie toraciche	39.71.32 ↔	Impianto endovascolare di stent graft [protesi stent] nell'aorta addominale, con rivascolarizzazione di due o più branche tramite la tecnica con protesi in parallelo
00.4B.15 ↔	PCI di arterie viscerali	39.72.00 ↔	Riparazione o occlusione endovascolare dei vasi della testa e del collo, NAS
00.4B.16 ↔	PCI dell'arteria renale	39.72.09 ↔	Riparazione o occlusione endovascolare dei vasi della testa e del collo, altro
00.4B.17 ↔	PCI di altre arterie addominali	39.72.10 ↔	Embolizzazione selettiva di vasi intracranici, NAS
00.4B.18 ↔	PCI di arterie della coscia e dell'arteria poplitea	39.72.14 ↔	Embolizzazione selettiva di vasi intracranici con sostanza adesiva
00.4B.19 ↔	PCI di arterie di altra sede	39.72.15 ↔	Embolizzazione selettiva di vasi intracranici con plugs
00.4B.1A ↔	PCI di arterie della gamba	39.72.16 ↔	Embolizzazione selettiva di vasi intracranici con coils
00.4B.21 ↔	PCI su vene delle estremità superiori o spalla	39.72.17 ↔	Embolizzazione selettiva di vasi intracranici con particelle
00.4B.22 ↔	PCI della vena cava	39.72.18 ↔	Embolizzazione selettiva di vasi intracranici con liquidi embolizzanti
00.4B.23 ↔	PCI di altre vene toraciche	39.72.19 ↔	Embolizzazione selettiva di vasi intracranici, altro
00.4B.24 ↔	PCI di vene epatiche	39.72.1A ↔	Embolizzazione selettiva di vasi intracranici con palloncini embolizzanti (staccabili)
00.4B.25 ↔	PCI di vene viscerali	39.72.1B ↔	Embolizzazione selettiva di vasi intracranici con filtri
00.4B.26 ↔	PCI di altre vene addominali	39.72.20 ↔	Embolizzazione selettiva di vasi extracranici della testa e del collo, NAS
00.4B.27 ↔	PCI di vene della coscia	39.72.24 ↔	Embolizzazione selettiva di vasi extracranici della testa e del collo con sostanza adesiva
00.4B.28 ↔	PCI di vene della gamba	39.72.25 ↔	Embolizzazione selettiva di vasi extracranici della testa e del collo con plugs
00.4B.29 ↔	PCI di vene, altro	39.72.26 ↔	Embolizzazione selettiva di vasi extracranici della testa e del collo con coils
00.4B.31 ↔	PCI della safena magna	39.72.27 ↔	Embolizzazione selettiva di vasi extracranici della testa e del collo con particelle
00.4B.32 ↔	PCI della safena parva	39.72.28 ↔	Embolizzazione selettiva di vasi extracranici della testa e del collo con liquidi embolizzanti
00.4B.33 ↔	PCI dei rami collaterali epifasciali della gamba	39.72.29 ↔	Embolizzazione selettiva di vasi extracranici della testa e del collo, altro
00.4B.34 ↔	PCI di vene epifasciali del braccio	39.72.2A ↔	Embolizzazione selettiva di vasi extracranici della testa e del collo con palloncini embolizzanti (staccabili)
00.4B.39 ↔	PCI di vene epifasciali, altro	39.72.2B ↔	Embolizzazione selettiva di vasi extracranici della testa e del collo con filtri
00.4B.41 ↔	PCI di vasi artificiali delle estremità superiori o spalla	39.73.00 ↔	Impianto endovascolare di stent graft [protesi stent] nell'aorta toracica e toracoaddominale, NAS
00.4B.42 ↔	PCI di shunt per dialisi venose o di materiale plastico	39.73.09 ↔	Impianto endovascolare di stent graft [protesi stent] nell'aorta toracica e toracoaddominale, altro
00.4B.43 ↔	PCI di vasi artificiali toracici	39.73.31 ↔	Impianto endovascolare di stent grafts [protesi stent] nell'aorta toracica, senza apertura
00.4B.44 ↔	PCI di vasi artificiali addominali	39.73.32 ↔	Impianto endovascolare di stent grafts [protesi stent] nell'aorta toracica, con 1 apertura
00.4B.45 ↔	PCI di vasi artificiali della coscia e del ginocchio	39.73.33 ↔	Impianto endovascolare di stent grafts [protesi stent] nell'aorta toracica, con 2 aperture
00.4B.46 ↔	PCI di vasi artificiali della gamba	39.73.34 ↔	Impianto endovascolare di stent grafts [protesi stent] nell'aorta toracica, con 3 aperture
00.4B.49 ↔	PCI di vasi artificiali di altra sede	39.73.35 ↔	Impianto endovascolare di stent grafts [protesi stent] nell'aorta toracica, con 4 e più aperture
38.7X.21 ↔	Inserzione di sistema di protezione da embolia nella vena cava, percutanea transluminale	39.73.36 ↔	Impianto endovascolare di stent grafts [protesi stent] nell'aorta toracica, con rivascolarizzazione di branca tramite la tecnica con protesi in parallelo
39.50.00 ↔	Angioplastica o aterectomia di altro(i) vaso(i) non coronarico(i), NAS	39.73.37 ↔	Impianto endovascolare di stent grafts [protesi stent] nell'aorta toracica, con rivascolarizzazione di 2 e più branche tramite la tecnica con protesi in parallelo
39.50.10 ↔	Angioplastica o aterectomia di altro(i) vaso(i) non coronarico(i), con palloncino, NAS		
39.50.11 ↔	Angioplastica o aterectomia di altro(i) vaso(i) non coronarico(i), con palloncino semplice		
39.50.12 ↔	Angioplastica o aterectomia di altro(i) vaso(i) non coronarico(i), con palloncino cutting		
39.50.13 ↔	Angioplastica o aterectomia di altro(i) vaso(i) non coronarico(i), con palloncino per crioplastica		
39.50.14 ↔	Angioplastica o aterectomia di altro(i) vaso(i) non coronarico(i), con palloncino a rilascio di sostanza medicamentosa		
39.50.15 ↔	Angioplastica o aterectomia di altro(i) vaso(i) non coronarico(i) mediante litotripsia		
39.50.19 ↔	Angioplastica o aterectomia di altro(i) vaso(i) non coronarico(i), con altro palloncino		
39.50.20 ↔	Angioplastica con lama o laser di altro(i) vaso(i) non coronarico(i)		
39.50.21 ↔	Angioplastica con trombectomia di altro(i) vaso(i) non coronarico(i)		
39.50.99 ↔	Angioplastica o aterectomia di altro(i) vaso(i) non coronarico(i), altro		
39.52.99 ↔	Altra riparazione di aneurismi, altro		
39.71.00 ↔	Impianto endovascolare di stent graft [protesi stent] nell'aorta addominale, NAS		
39.71.09 ↔	Impianto endovascolare di stent graft [protesi stent] nell'aorta addominale, altro		
39.71.21 ↔	Impianto endovascolare di stent graft [protesi stent] nell'aorta addominale, senza apertura		
39.71.22 ↔	Impianto endovascolare di stent graft [protesi stent] nell'aorta addominale, con 1 apertura		
39.71.23 ↔	Impianto endovascolare di stent graft [protesi stent] nell'aorta addominale, con 2 aperture		

39.73.41 ↔	Impianto endovascolare di stent grafts [protesi stent] nell'aorta toracoaddominale, senza apertura	39.79.44 ↔	Embolizzazione selettiva con palloncini staccabili di vasi toracici
39.73.42 ↔	Impianto endovascolare di stent grafts [protesi stent] nell'aorta toracoaddominale, con 1 apertura	39.79.45 ↔	Embolizzazione selettiva con palloncini staccabili di vasi viscerali
39.73.43 ↔	Impianto endovascolare di stent grafts [protesi stent] nell'aorta toracoaddominale, con 2 aperture	39.79.46 ↔	Embolizzazione selettiva con palloncini staccabili di vasi addominali e pelvici
39.73.44 ↔	Impianto endovascolare di stent grafts [protesi stent] nell'aorta toracoaddominale, con 3 aperture	39.79.47 ↔	Embolizzazione selettiva con palloncini staccabili di vasi spinali
39.73.45 ↔	Impianto endovascolare di stent grafts [protesi stent] nell'aorta toracoaddominale, con 4 e più aperture	39.79.48 ↔	Embolizzazione selettiva con palloncini staccabili di vasi dell'arto inferiore
39.73.46 ↔	Impianto endovascolare di stent grafts [protesi stent] nell'aorta toracoaddominale, con rivascularizzazione di branca tramite la tecnica con protesi in parallelo	39.79.49 ↔	Embolizzazione selettiva con palloncini staccabili di altri vasi, altro
39.73.47 ↔	Impianto endovascolare di stent grafts [protesi stent] nell'aorta toracoaddominale, con rivascularizzazione di 2 e più branche tramite la tecnica con protesi in parallelo	39.79.50 ↔	Embolizzazione selettiva con filtri di altri vasi, NAS
39.75.01 ↔	Intervento vascolare percutaneo transluminale, altri vasi, rimozione di corpo estraneo con catetere di recupero, a cestello, ecc.	39.79.51 ↔	Embolizzazione selettiva con filtri di vasi dell'arto superiore
39.75.10 ↔	Intervento vascolare percutaneo transluminale, altri vasi, sistema di cateteri per ricanalizzazione su occlusione totale	39.79.52 ↔	Embolizzazione selettiva con filtri dell'aorta
39.75.11 ↔	Intervento vascolare percutaneo transluminale, altri vasi, trombectomia rotazionale	39.79.54 ↔	Embolizzazione selettiva con filtri di vasi toracici
39.75.12 ↔	Intervento vascolare percutaneo transluminale, altri vasi, angioplastica con laser	39.79.55 ↔	Embolizzazione selettiva con filtri di vasi viscerali
39.75.13 ↔	Intervento vascolare percutaneo transluminale, altri vasi, sistema di protezione da embolia (vasi periferici o viscerali)	39.79.56 ↔	Embolizzazione selettiva con filtri di vasi addominali e pelvici
39.75.14 ↔	Intervento vascolare percutaneo transluminale, altri vasi, aterectomia	39.79.57 ↔	Embolizzazione selettiva con filtri di vasi dell'arto inferiore
39.75.15 ↔	Intervento vascolare percutaneo transluminale, altri vasi, trombolisi selettiva	39.79.58 ↔	Embolizzazione selettiva con filtri di vasi spinali
39.75.16 ↔	Intervento vascolare percutaneo transluminale, altri vasi, trombolisi selettiva, assistita ecograficamente	39.79.59 ↔	Embolizzazione selettiva con filtri di altri vasi, altro
39.75.30 ↔	Aumento della perfusione cerebrale mediante occlusione endoaortica parziale con catetere a palloncino	39.79.60 ↔	Embolizzazione selettiva con particelle di altri vasi, NAS
39.76.50 ↔	Trombolisi selettiva percutanea di vaso(i) extracranico(i) della testa e del collo	39.79.61 ↔	Embolizzazione selettiva con particelle di vasi dell'arto superiore
39.76.70 ↔	Rimozione percutanea di corpo estraneo endovascolare da vaso(i) extracranico(i) della testa e del collo	39.79.62 ↔	Embolizzazione selettiva con particelle dell'aorta
39.77.50 ↔	Trombolisi percutanea selettiva di vaso(i) intracranico(i)	39.79.64 ↔	Embolizzazione selettiva con particelle di vasi toracici
39.77.70 ↔	Rimozione percutanea di corpo estraneo endovascolare da vaso(i) intracranico(i)	39.79.65 ↔	Embolizzazione selettiva con particelle di vasi viscerali
39.79.21 ↔	Embolizzazione o occlusione mediante spirali dell'arto superiore	39.79.66 ↔	Embolizzazione selettiva con particelle di vasi addominali e pelvici
39.79.22 ↔	Embolizzazione o occlusione mediante spirali dell'aorta	39.79.67 ↔	Embolizzazione selettiva con particelle di vasi dell'arto inferiore
39.79.24 ↔	Embolizzazione o occlusione mediante spirali di vasi toracici	39.79.68 ↔	Embolizzazione selettiva con particelle di vasi spinali
39.79.25 ↔	Embolizzazione o occlusione mediante spirali di vasi viscerali	39.79.69 ↔	Embolizzazione selettiva con particelle di altri vasi, altro
39.79.26 ↔	Embolizzazione o occlusione mediante spirali di vasi addominali e pelvici	39.79.70 ↔	Occlusione mediante cateterismo con laser di arterie, altri vasi, NAS
39.79.27 ↔	Embolizzazione o occlusione mediante spirali dell'arto inferiore	39.79.71 ↔	Occlusione mediante cateterismo con laser, di arterie dell'arto superiore
39.79.28 ↔	Embolizzazione o occlusione mediante spirali di vasi spinali	39.79.72 ↔	Occlusione mediante cateterismo con laser, dell'aorta
39.79.29 ↔	Embolizzazione o occlusione mediante spirali di altri vasi, altro	39.79.74 ↔	Occlusione mediante cateterismo con laser, di vasi toracici
39.79.40 ↔	Embolizzazione selettiva con palloncini staccabili di altri vasi, NAS	39.79.75 ↔	Occlusione mediante cateterismo con laser, di vasi dell'arto inferiore
39.79.41 ↔	Embolizzazione selettiva con palloncini staccabili di vasi dell'arto superiore	39.79.76 ↔	Occlusione mediante cateterismo con laser, di vasi viscerali
39.79.42 ↔	Embolizzazione selettiva con palloncini staccabili dell'aorta	39.79.77 ↔	Occlusione mediante cateterismo con laser, di vasi addominali e pelvici
		39.79.79 ↔	Occlusione mediante cateterismo con laser di arterie, altri vasi, altro
		39.79.80 ↔	Occlusione mediante cateterismo con radiofrequenza di arterie, altri vasi, NAS
		39.79.81 ↔	Occlusione mediante cateterismo con radiofrequenza, di arterie dell'arto superiore
		39.79.82 ↔	Occlusione mediante cateterismo con radiofrequenza dell'aorta
		39.79.84 ↔	Occlusione mediante cateterismo con radiofrequenza di vasi toracici
		39.79.85 ↔	Occlusione mediante cateterismo con radiofrequenza di vasi dell'arto inferiore
		39.79.86 ↔	Occlusione mediante cateterismo con radiofrequenza di vasi viscerali
		39.79.87 ↔	Occlusione mediante cateterismo con radiofrequenza di vasi addominali e pelvici

39.79.89 ↔	Occlusione mediante cateterismo con radiofrequenza di altri vasi, altro	39.B1.23 ↔	Impianto (percutaneo) transluminale di stents senza liberazione di sostanza medicamentosa, arteria carotide comune
39.79.91 ↔	Embolizzazione selettiva di vasi dell'arto superiore, altro	39.B1.25 ↔	Impianto (percutaneo) transluminale di stents senza liberazione di sostanza medicamentosa, arteria carotide interna extracranica
39.79.92 ↔	Embolizzazione selettiva dell'aorta, altro	39.B1.26 ↔	Impianto (percutaneo) transluminale di stents senza liberazione di sostanza medicamentosa, arteria carotide interna extracranica con arteria carotide comune
39.79.94 ↔	Embolizzazione selettiva di vasi toracici, altro	39.B1.27 ↔	Impianto (percutaneo) transluminale di stents senza liberazione di sostanza medicamentosa, arteria carotide esterna
39.79.95 ↔	Embolizzazione selettiva di vasi viscerali, altro	39.B1.28 ↔	Impianto (percutaneo) transluminale di stents senza liberazione di sostanza medicamentosa, arteria vertebrale extracranica
39.79.96 ↔	Embolizzazione selettiva di vasi addominali e pelvici, altro	39.B1.31 ↔	Impianto (percutaneo) transluminale di stents senza liberazione di sostanza medicamentosa, vasi di spalla e braccio
39.79.97 ↔	Embolizzazione selettiva di vasi dell'arto inferiore, altro	39.B1.51 ↔	Impianto (percutaneo) transluminale di stents senza liberazione di sostanza medicamentosa, vasi dell'avambraccio
39.79.98 ↔	Embolizzazione selettiva di vasi spinali, altro	39.B1.71 ↔	Impianto (percutaneo) transluminale di stents senza liberazione di sostanza medicamentosa, aorta
39.79.A0 ↔	Embolizzazione selettiva con plugs di altri vasi, NAS	39.B1.74 ↔	Impianto (percutaneo) transluminale di stents senza liberazione di sostanza medicamentosa, istmo aortico
39.79.A1 ↔	Embolizzazione selettiva con plugs di vasi dell'arto superiore	39.B1.81 ↔	Impianto (percutaneo) transluminale di stents senza liberazione di sostanza medicamentosa, altri vasi toracici
39.79.A2 ↔	Embolizzazione selettiva con plugs dell'aorta	39.B1.A4 ↔	Impianto (percutaneo) transluminale di stents senza liberazione di sostanza medicamentosa, arteria polmonare
39.79.A4 ↔	Embolizzazione selettiva con plugs di vasi toracici	39.B1.C1 ↔	Impianto (percutaneo) transluminale di stents senza liberazione di sostanza medicamentosa, altre arterie addominali e pelviche
39.79.A5 ↔	Embolizzazione selettiva con plugs di vasi viscerali	39.B1.C3 ↔	Impianto (percutaneo) transluminale di stents senza liberazione di sostanza medicamentosa, arteria iliaca
39.79.A6 ↔	Embolizzazione selettiva con plugs di vasi addominali e pelvici	39.B1.D1 ↔	Impianto (percutaneo) transluminale di stents senza liberazione di sostanza medicamentosa, vasi viscerali
39.79.A7 ↔	Embolizzazione selettiva con plugs di vasi dell'arto inferiore	39.B1.G1 ↔	Impianto (percutaneo) transluminale di stents senza liberazione di sostanza medicamentosa, arterie della coscia
39.79.A8 ↔	Embolizzazione selettiva con plugs di vasi spinali	39.B1.H1 ↔	Impianto (percutaneo) transluminale di stents senza liberazione di sostanza medicamentosa, vasi della gamba
39.79.A9 ↔	Embolizzazione selettiva con plugs di altri vasi, altro	39.B1.J3 ↔	Impianto (percutaneo) transluminale di stents senza liberazione di sostanza medicamentosa, vena polmonare
39.79.B1 ↔	Embolizzazione selettiva con liquidi embolizzanti di vasi dell'arto superiore	39.B1.J7 ↔	Impianto (percutaneo) transluminale di stents senza liberazione di sostanza medicamentosa, vena cava
39.79.B2 ↔	Embolizzazione selettiva con liquidi embolizzanti dell'aorta	39.B1.JB ↔	Impianto (percutaneo) transluminale di stents senza liberazione di sostanza medicamentosa, altre vene addominali e pelviche
39.79.B4 ↔	Embolizzazione selettiva con liquidi embolizzanti di vasi toracici	39.B1.JF ↔	Impianto (percutaneo) transluminale di stents senza liberazione di sostanza medicamentosa, vene della coscia
39.79.B5 ↔	Embolizzazione selettiva con liquidi embolizzanti di vasi viscerali	39.B1.JI ↔	Impianto (percutaneo) transluminale di stents senza liberazione di sostanza medicamentosa, vena porta
39.79.B6 ↔	Embolizzazione selettiva con liquidi embolizzanti di vasi addominali e pelvici	39.B1.L1 ↔	Impianto (percutaneo) transluminale di stents senza liberazione di sostanza medicamentosa, vasi spinali
39.79.B7 ↔	Embolizzazione selettiva con liquidi embolizzanti di vasi dell'arto inferiore	39.B2.09 ↔	Impianto (percutaneo) transluminale di stents con liberazione di sostanza medicamentosa, altro
39.79.B8 ↔	Embolizzazione selettiva con liquidi embolizzanti di vasi spinali	39.B2.11 ↔	Impianto (percutaneo) transluminale di stents con liberazione di sostanza medicamentosa, vasi intracranici
39.79.C1 ↔	Embolizzazione selettiva con sostanza adesiva di vasi dell'arto superiore	39.B2.22 ↔	Impianto (percutaneo) transluminale di stents con liberazione di sostanza medicamentosa, arteria carotide NAS
39.79.C2 ↔	Embolizzazione selettiva con sostanza adesiva dell'aorta	39.B2.23 ↔	Impianto (percutaneo) transluminale di stents con liberazione di sostanza medicamentosa, arteria carotide comune
39.79.C4 ↔	Embolizzazione selettiva con sostanza adesiva di vasi toracici		
39.79.C5 ↔	Embolizzazione selettiva con sostanza adesiva di vasi viscerali		
39.79.C6 ↔	Embolizzazione selettiva con sostanza adesiva di vasi addominali e pelvici		
39.79.C7 ↔	Embolizzazione selettiva con sostanza adesiva di vasi dell'arto inferiore		
39.79.C8 ↔	Embolizzazione selettiva con sostanza adesiva di vasi spinali		
39.7A.22 ↔	Impianto endovascolare di stent grafts [protesi stent] nelle arterie del bacino, con rivascularizzazione di branca tramite la tecnica con protesi in parallelo		
39.7A.31 ↔	Impianto endovascolare di stent grafts [protesi stent] nella vena cava		
39.7A.32 ↔	Impianto endovascolare di stent grafts [protesi stent] nella vena porta		
39.7A.41 ↔	Impianto endovascolare di stent grafts [protesi stent] in vasi renali		
39.B1.09 ↔	Impianto (percutaneo) transluminale di stents senza liberazione di sostanza medicamentosa, altro		
39.B1.11 ↔	Impianto (percutaneo) transluminale di stents senza liberazione di sostanza medicamentosa, vasi intracranici		
39.B1.22 ↔	Impianto (percutaneo) transluminale di stents senza liberazione di sostanza medicamentosa, arteria carotide NAS		

39.B2.25 ↔	Impianto (percutaneo) transluminale di stents con liberazione di sostanza medicamentosa, arteria carotide interna extracranica	39.B3.25 ↔	Impianto (percutaneo) transluminale di stents ricoperti senza liberazione di sostanza medicamentosa, arteria carotide interna extracranica
39.B2.26 ↔	Impianto (percutaneo) transluminale di stents con liberazione di sostanza medicamentosa, arteria carotide interna extracranica con arteria carotide comune	39.B3.26 ↔	Impianto (percutaneo) transluminale di stents ricoperti senza liberazione di sostanza medicamentosa, arteria carotide interna extracranica con arteria carotide comune
39.B2.27 ↔	Impianto (percutaneo) transluminale di stents con liberazione di sostanza medicamentosa, arteria carotide esterna	39.B3.27 ↔	Impianto (percutaneo) transluminale di stents ricoperti senza liberazione di sostanza medicamentosa, arteria carotide esterna
39.B2.28 ↔	Impianto (percutaneo) transluminale di stents con liberazione di sostanza medicamentosa, arteria vertebrale extracranica	39.B3.28 ↔	Impianto (percutaneo) transluminale di stents ricoperti senza liberazione di sostanza medicamentosa, arteria vertebrale extracranica
39.B2.31 ↔	Impianto (percutaneo) transluminale di stents con liberazione di sostanza medicamentosa, vasi di spalla e braccio	39.B3.31 ↔	Impianto (percutaneo) transluminale di stents ricoperti senza liberazione di sostanza medicamentosa, vasi di spalla e braccio
39.B2.51 ↔	Impianto (percutaneo) transluminale di stents con liberazione di sostanza medicamentosa, vasi dell'avambraccio	39.B3.51 ↔	Impianto (percutaneo) transluminale di stents ricoperti senza liberazione di sostanza medicamentosa, vasi dell'avambraccio
39.B2.71 ↔	Impianto (percutaneo) transluminale di stents con liberazione di sostanza medicamentosa, aorta	39.B3.81 ↔	Impianto (percutaneo) transluminale di stents ricoperti senza liberazione di sostanza medicamentosa, altri vasi toracici
39.B2.74 ↔	Impianto (percutaneo) transluminale di stents con liberazione di sostanza medicamentosa, istmo aortico	39.B3.C1 ↔	Impianto (percutaneo) transluminale di stents ricoperti senza liberazione di sostanza medicamentosa, altre arterie addominali e pelviche
39.B2.81 ↔	Impianto (percutaneo) transluminale di stents con liberazione di sostanza medicamentosa, altri vasi toracici	39.B3.C3 ↔	Impianto (percutaneo) transluminale di stents ricoperti senza liberazione di sostanza medicamentosa, arteria iliaca
39.B2.A4 ↔	Impianto (percutaneo) transluminale di stents con liberazione di sostanza medicamentosa, arteria polmonare	39.B3.D1 ↔	Impianto (percutaneo) transluminale di stents ricoperti senza liberazione di sostanza medicamentosa, vasi viscerali
39.B2.C1 ↔	Impianto (percutaneo) transluminale di stents con liberazione di sostanza medicamentosa, altre arterie addominali e pelviche	39.B3.G1 ↔	Impianto (percutaneo) transluminale di stents ricoperti senza liberazione di sostanza medicamentosa, arterie della coscia
39.B2.C3 ↔	Impianto (percutaneo) transluminale di stents con liberazione di sostanza medicamentosa, arteria iliaca	39.B3.H1 ↔	Impianto (percutaneo) transluminale di stents ricoperti senza liberazione di sostanza medicamentosa, vasi della gamba
39.B2.D1 ↔	Impianto (percutaneo) transluminale di stents con liberazione di sostanza medicamentosa, vasi viscerali	39.B3.J7 ↔	Impianto (percutaneo) transluminale di stents ricoperti senza liberazione di sostanza medicamentosa, vena cava
39.B2.G1 ↔	Impianto (percutaneo) transluminale di stents con liberazione di sostanza medicamentosa, arterie della coscia	39.B3.JB ↔	Impianto (percutaneo) transluminale di stents ricoperti senza liberazione di sostanza medicamentosa, altre vene addominali e pelviche
39.B2.H1 ↔	Impianto (percutaneo) transluminale di stents con liberazione di sostanza medicamentosa, vasi della gamba	39.B3.JF ↔	Impianto (percutaneo) transluminale di stents ricoperti senza liberazione di sostanza medicamentosa, vene della coscia
39.B2.J3 ↔	Impianto (percutaneo) transluminale di stents con liberazione di sostanza medicamentosa, vena polmonare	39.B3.JI ↔	Impianto (percutaneo) transluminale di stents ricoperti senza liberazione di sostanza medicamentosa, vena porta
39.B2.J7 ↔	Impianto (percutaneo) transluminale di stents con liberazione di sostanza medicamentosa, vena cava	39.B3.L1 ↔	Impianto (percutaneo) transluminale di stents ricoperti senza liberazione di sostanza medicamentosa, vasi spinali
39.B2.JB ↔	Impianto (percutaneo) transluminale di stents con liberazione di sostanza medicamentosa, altre vene addominali e pelviche	39.B4.09 ↔	Impianto (percutaneo) transluminale di stents ricoperti con liberazione di sostanza medicamentosa, altro
39.B2.JF ↔	Impianto (percutaneo) transluminale di stents con liberazione di sostanza medicamentosa, vene della coscia	39.B4.11 ↔	Impianto (percutaneo) transluminale di stents ricoperti con liberazione di sostanza medicamentosa, vasi intracranici
39.B2.JI ↔	Impianto (percutaneo) transluminale di stents con liberazione di sostanza medicamentosa, vena porta	39.B4.22 ↔	Impianto (percutaneo) transluminale di stents ricoperti con liberazione di sostanza medicamentosa, arteria carotide NAS
39.B2.L1 ↔	Impianto (percutaneo) transluminale di stents con liberazione di sostanza medicamentosa, vasi spinali	39.B4.23 ↔	Impianto (percutaneo) transluminale di stents ricoperti con liberazione di sostanza medicamentosa, arteria carotide comune
39.B3.09 ↔	Impianto (percutaneo) transluminale di stents ricoperti senza liberazione di sostanza medicamentosa, altro	39.B4.25 ↔	Impianto (percutaneo) transluminale di stents ricoperti con liberazione di sostanza medicamentosa, arteria carotide interna extracranica
39.B3.11 ↔	Impianto (percutaneo) transluminale di stents ricoperti senza liberazione di sostanza medicamentosa, vasi intracranici	39.B4.26 ↔	Impianto (percutaneo) transluminale di stents ricoperti con liberazione di sostanza medicamentosa, arteria carotide interna extracranica con arteria carotide comune
39.B3.22 ↔	Impianto (percutaneo) transluminale di stents ricoperti senza liberazione di sostanza medicamentosa, arteria carotide NAS		
39.B3.23 ↔	Impianto (percutaneo) transluminale di stents ricoperti senza liberazione di sostanza medicamentosa, arteria carotide comune		

39.B4.27 ↔	Impianto (percutaneo) transluminale di stents ricoperti con liberazione di sostanza medicamentosa, arteria carotide esterna	39.B5.71 ↔	Impianto (percutaneo) transluminale di stents Cheatham Platinum non ricoperti, aorta
39.B4.28 ↔	Impianto (percutaneo) transluminale di stents ricoperti con liberazione di sostanza medicamentosa, arteria vertebrale extracranica	39.B5.74 ↔	Impianto (percutaneo) transluminale di stents Cheatham Platinum non ricoperti, istmo aortico
39.B4.31 ↔	Impianto (percutaneo) transluminale di stents ricoperti con liberazione di sostanza medicamentosa, vasi di spalla e braccio	39.B5.81 ↔	Impianto (percutaneo) transluminale di stents Cheatham Platinum non ricoperti, altri vasi toracici
39.B4.51 ↔	Impianto (percutaneo) transluminale di stents ricoperti con liberazione di sostanza medicamentosa, vasi dell'avambraccio	39.B5.C1 ↔	Impianto (percutaneo) transluminale di stents Cheatham Platinum non ricoperti, altre arterie addominali e pelviche
39.B4.81 ↔	Impianto (percutaneo) transluminale di stents ricoperti con liberazione di sostanza medicamentosa, altri vasi toracici	39.B5.C3 ↔	Impianto (percutaneo) transluminale di stents Cheatham Platinum non ricoperti, arteria iliaca
39.B4.C1 ↔	Impianto (percutaneo) transluminale di stents ricoperti con liberazione di sostanza medicamentosa, altre arterie addominali e pelviche	39.B5.D1 ↔	Impianto (percutaneo) transluminale di stents Cheatham Platinum non ricoperti, vasi viscerali
39.B4.C3 ↔	Impianto (percutaneo) transluminale di stents ricoperti con liberazione di sostanza medicamentosa, arteria iliaca	39.B5.G1 ↔	Impianto (percutaneo) transluminale di stents Cheatham Platinum non ricoperti, arterie della coscia
39.B4.D1 ↔	Impianto (percutaneo) transluminale di stents ricoperti con liberazione di sostanza medicamentosa, vasi viscerali	39.B5.H1 ↔	Impianto (percutaneo) transluminale di stents Cheatham Platinum non ricoperti, vasi della gamba
39.B4.G1 ↔	Impianto (percutaneo) transluminale di stents ricoperti con liberazione di sostanza medicamentosa, arterie della coscia	39.B5.J7 ↔	Impianto (percutaneo) transluminale di stents Cheatham Platinum non ricoperti, vena cava
39.B4.H1 ↔	Impianto (percutaneo) transluminale di stents ricoperti con liberazione di sostanza medicamentosa, vasi della gamba	39.B5.JB ↔	Impianto (percutaneo) transluminale di stents Cheatham Platinum non ricoperti, altre vene addominali e pelviche
39.B4.J7 ↔	Impianto (percutaneo) transluminale di stents ricoperti con liberazione di sostanza medicamentosa, vena cava	39.B5.JF ↔	Impianto (percutaneo) transluminale di stents Cheatham Platinum non ricoperti, vene della coscia
39.B4.JB ↔	Impianto (percutaneo) transluminale di stents ricoperti con liberazione di sostanza medicamentosa, altre vene addominali e pelviche	39.B5.JI ↔	Impianto (percutaneo) transluminale di stents Cheatham Platinum non ricoperti, vena porta
39.B4.JF ↔	Impianto (percutaneo) transluminale di stents ricoperti con liberazione di sostanza medicamentosa, vene della coscia	39.B5.L1 ↔	Impianto (percutaneo) transluminale di stents Cheatham Platinum non ricoperti, vasi spinali
39.B4.JI ↔	Impianto (percutaneo) transluminale di stents ricoperti con liberazione di sostanza medicamentosa, vena porta	39.B6.09 ↔	Impianto (percutaneo) transluminale di stents Cheatham Platinum ricoperti, altro
39.B4.L1 ↔	Impianto (percutaneo) transluminale di stents ricoperti con liberazione di sostanza medicamentosa, vasi spinali	39.B6.11 ↔	Impianto (percutaneo) transluminale di stents Cheatham Platinum ricoperti, vasi intracranici
39.B5.09 ↔	Impianto (percutaneo) transluminale di stents Cheatham Platinum non ricoperti, altro	39.B6.22 ↔	Impianto (percutaneo) transluminale di stents Cheatham Platinum ricoperti, arteria carotide NAS
39.B5.11 ↔	Impianto (percutaneo) transluminale di stents Cheatham Platinum non ricoperti, vasi intracranici	39.B6.23 ↔	Impianto (percutaneo) transluminale di stents Cheatham Platinum ricoperti, arteria carotide comune
39.B5.22 ↔	Impianto (percutaneo) transluminale di stents Cheatham Platinum non ricoperti, arteria carotide NAS	39.B6.25 ↔	Impianto (percutaneo) transluminale di stents Cheatham Platinum ricoperti, arteria carotide interna extracranica
39.B5.23 ↔	Impianto (percutaneo) transluminale di stents Cheatham Platinum non ricoperti, arteria carotide comune	39.B6.26 ↔	Impianto (percutaneo) transluminale di stents Cheatham Platinum ricoperti, arteria carotide interna extracranica con arteria carotide comune
39.B5.25 ↔	Impianto (percutaneo) transluminale di stents Cheatham Platinum non ricoperti, arteria carotide interna extracranica	39.B6.27 ↔	Impianto (percutaneo) transluminale di stents Cheatham Platinum ricoperti, arteria carotide esterna
39.B5.26 ↔	Impianto (percutaneo) transluminale di stents Cheatham Platinum non ricoperti, arteria carotide interna extracranica con arteria carotide comune	39.B6.31 ↔	Impianto (percutaneo) transluminale di stents Cheatham Platinum ricoperti, vasi di spalla e braccio
39.B5.27 ↔	Impianto (percutaneo) transluminale di stents Cheatham Platinum non ricoperti, arteria carotide esterna	39.B6.51 ↔	Impianto (percutaneo) transluminale di stents Cheatham Platinum ricoperti, vasi dell'avambraccio
39.B5.31 ↔	Impianto (percutaneo) transluminale di stents Cheatham Platinum non ricoperti, vasi di spalla e braccio	39.B6.71 ↔	Impianto (percutaneo) transluminale di stents Cheatham Platinum ricoperti, aorta
39.B5.51 ↔	Impianto (percutaneo) transluminale di stents Cheatham Platinum non ricoperti, vasi dell'avambraccio	39.B6.74 ↔	Impianto (percutaneo) transluminale di stents Cheatham Platinum ricoperti, istmo aortico
		39.B6.81 ↔	Impianto (percutaneo) transluminale di stents Cheatham Platinum ricoperti, altri vasi toracici
		39.B6.C1 ↔	Impianto (percutaneo) transluminale di stents Cheatham Platinum ricoperti, altre arterie addominali e pelviche
		39.B6.C3 ↔	Impianto (percutaneo) transluminale di stents Cheatham Platinum ricoperti, arteria iliaca
		39.B6.D1 ↔	Impianto (percutaneo) transluminale di stents Cheatham Platinum ricoperti, vasi viscerali
		39.B6.G1 ↔	Impianto (percutaneo) transluminale di stents Cheatham Platinum ricoperti, arterie della coscia
		39.B6.H1 ↔	Impianto (percutaneo) transluminale di stents Cheatham Platinum ricoperti, vasi della gamba
		39.B6.J7 ↔	Impianto (percutaneo) transluminale di stents Cheatham Platinum ricoperti, vena cava

39.B6.JB ↔	Impianto (percutaneo) transluminale di stents Cheatham Platinum ricoperti, altre vene addominali e pelviche	39.B8.22 ↔	Impianto (percutaneo) transluminale di stents di grande diametro ricoperti, arteria carotide NAS
39.B6.JF ↔	Impianto (percutaneo) transluminale di stents Cheatham Platinum ricoperti, vene della coscia	39.B8.23 ↔	Impianto (percutaneo) transluminale di stents di grande diametro ricoperti, arteria carotide comune
39.B6.JI ↔	Impianto (percutaneo) transluminale di stents Cheatham Platinum ricoperti, vena porta	39.B8.25 ↔	Impianto (percutaneo) transluminale di stents di grande diametro ricoperti, arteria carotide interna extracranica
39.B6.L1 ↔	Impianto (percutaneo) transluminale di stents Cheatham Platinum ricoperti, vasi spinali	39.B8.26 ↔	Impianto (percutaneo) transluminale di stents di grande diametro ricoperti, arteria carotide interna extracranica con arteria carotide comune
39.B7.09 ↔	Impianto (percutaneo) transluminale di stents di grande diametro non ricoperti, altro	39.B8.27 ↔	Impianto (percutaneo) transluminale di stents di grande diametro ricoperti, arteria carotide esterna
39.B7.11 ↔	Impianto (percutaneo) transluminale di stents di grande diametro non ricoperti, vasi intracranici	39.B8.28 ↔	Impianto (percutaneo) transluminale di stents di grande diametro ricoperti, arteria vertebrale extracranica
39.B7.22 ↔	Impianto (percutaneo) transluminale di stents di grande diametro non ricoperti, arteria carotide NAS	39.B8.31 ↔	Impianto (percutaneo) transluminale di stents di grande diametro ricoperti, vasi di spalla e braccio
39.B7.23 ↔	Impianto (percutaneo) transluminale di stents di grande diametro non ricoperti, arteria carotide comune	39.B8.51 ↔	Impianto (percutaneo) transluminale di stents di grande diametro ricoperti, vasi dell'avambraccio
39.B7.25 ↔	Impianto (percutaneo) transluminale di stents di grande diametro non ricoperti, arteria carotide interna extracranica	39.B8.71 ↔	Impianto (percutaneo) transluminale di stents di grande diametro ricoperti, aorta
39.B7.26 ↔	Impianto (percutaneo) transluminale di stents di grande diametro non ricoperti, arteria carotide interna extracranica con arteria carotide comune	39.B8.74 ↔	Impianto (percutaneo) transluminale di stents di grande diametro ricoperti, istmo aortico
39.B7.27 ↔	Impianto (percutaneo) transluminale di stents di grande diametro non ricoperti, arteria carotide esterna	39.B8.81 ↔	Impianto (percutaneo) transluminale di stents di grande diametro ricoperti, altri vasi toracici
39.B7.28 ↔	Impianto (percutaneo) transluminale di stents di grande diametro non ricoperti, arteria vertebrale extracranica	39.B8.A4 ↔	Impianto (percutaneo) transluminale di stents di grande diametro ricoperti, arteria polmonare
39.B7.31 ↔	Impianto (percutaneo) transluminale di stents di grande diametro non ricoperti, vasi di spalla e braccio	39.B8.C1 ↔	Impianto (percutaneo) transluminale di stents di grande diametro ricoperti, altre arterie addominali e pelviche
39.B7.51 ↔	Impianto (percutaneo) transluminale di stents di grande diametro non ricoperti, vasi dell'avambraccio	39.B8.C3 ↔	Impianto (percutaneo) transluminale di stents di grande diametro ricoperti, arteria iliaca
39.B7.71 ↔	Impianto (percutaneo) transluminale di stents di grande diametro non ricoperti, aorta	39.B8.D1 ↔	Impianto (percutaneo) transluminale di stents di grande diametro ricoperti, vasi viscerali
39.B7.74 ↔	Impianto (percutaneo) transluminale di stents di grande diametro non ricoperti, istmo aortico	39.B8.G1 ↔	Impianto (percutaneo) transluminale di stents di grande diametro ricoperti, arterie della coscia
39.B7.81 ↔	Impianto (percutaneo) transluminale di stents di grande diametro non ricoperti, altri vasi toracici	39.B8.H1 ↔	Impianto (percutaneo) transluminale di stents di grande diametro ricoperti, vasi della gamba
39.B7.A4 ↔	Impianto (percutaneo) transluminale di stents di grande diametro non ricoperti, arteria polmonare	39.B8.J3 ↔	Impianto (percutaneo) transluminale di stents di grande diametro ricoperti, vena polmonare
39.B7.C1 ↔	Impianto (percutaneo) transluminale di stents di grande diametro non ricoperti, altre arterie addominali e pelviche	39.B8.J7 ↔	Impianto (percutaneo) transluminale di stents di grande diametro ricoperti, vena cava
39.B7.C3 ↔	Impianto (percutaneo) transluminale di stents di grande diametro non ricoperti, arteria iliaca	39.B8.JB ↔	Impianto (percutaneo) transluminale di stents di grande diametro ricoperti, altre vene addominali e pelviche
39.B7.D1 ↔	Impianto (percutaneo) transluminale di stents di grande diametro non ricoperti, vasi viscerali	39.B8.JF ↔	Impianto (percutaneo) transluminale di stents di grande diametro ricoperti, vene della coscia
39.B7.G1 ↔	Impianto (percutaneo) transluminale di stents di grande diametro non ricoperti, arterie della coscia	39.B8.JI ↔	Impianto (percutaneo) transluminale di stents di grande diametro ricoperti, vena porta
39.B7.H1 ↔	Impianto (percutaneo) transluminale di stents di grande diametro non ricoperti, vasi della gamba	39.B8.L1 ↔	Impianto (percutaneo) transluminale di stents di grande diametro ricoperti, vasi spinali
39.B7.J3 ↔	Impianto (percutaneo) transluminale di stents di grande diametro non ricoperti, vena polmonare	39.BA.09 ↔	Impianto (percutaneo) transluminale di growth stents non ricoperti, altro
39.B7.J7 ↔	Impianto (percutaneo) transluminale di stents di grande diametro non ricoperti, vena cava	39.BA.A4 ↔	Impianto (percutaneo) transluminale di growth stents non ricoperti, arteria polmonare
39.B7.JB ↔	Impianto (percutaneo) transluminale di stents di grande diametro non ricoperti, altre vene addominali e pelviche	39.BA.J3 ↔	Impianto (percutaneo) transluminale di growth stents non ricoperti, vena polmonare
39.B7.JF ↔	Impianto (percutaneo) transluminale di stents di grande diametro non ricoperti, vene della coscia	39.BB.09 ↔	Impianto (percutaneo) transluminale di growth stents ricoperti, altro
39.B7.JI ↔	Impianto (percutaneo) transluminale di stents di grande diametro non ricoperti, vena porta	39.BB.A4 ↔	Impianto (percutaneo) transluminale di growth stents ricoperti, arteria polmonare
39.B7.L1 ↔	Impianto (percutaneo) transluminale di stents di grande diametro non ricoperti, vasi spinali	39.BB.J3 ↔	Impianto (percutaneo) transluminale di growth stents ricoperti, vena polmonare
39.B8.09 ↔	Impianto (percutaneo) transluminale di stents di grande diametro ricoperti, altro	39.BE ↔	Impianto (percutaneo) transluminale di stent per biforcazioni autoespandente, intracranico
39.B8.11 ↔	Impianto (percutaneo) transluminale di stents di grande diametro ricoperti, vasi intracranici	39.BF.09 ↔	Impianto (percutaneo) transluminale di microstents autoespandenti, altro
		39.BF.11 ↔	Impianto (percutaneo) transluminale di microstents autoespandenti, vasi intracranici
		39.BF.51 ↔	Impianto (percutaneo) transluminale di microstents autoespandenti, vasi dell'avambraccio

- 39.BF.H1 ↔ Impianto (percutaneo) transluminale di microstents autoespandenti, vasi della gamba
- 39.BG.09 ↔ Impianto (percutaneo) transluminale di stents in nitinol a filo singolo, altro
- 39.BG.31 ↔ Impianto (percutaneo) transluminale di stents in nitinol a filo singolo, vasi di spalla e braccio
- 39.BG.81 ↔ Impianto (percutaneo) transluminale di stents in nitinol a filo singolo, altri vasi toracici
- 39.BG.C1 ↔ Impianto (percutaneo) transluminale di stents in nitinol a filo singolo, altre arterie addominali e pelviche
- 39.BG.C3 ↔ Impianto (percutaneo) transluminale di stents in nitinol a filo singolo, arteria iliaca
- 39.BG.G1 ↔ Impianto (percutaneo) transluminale di stents in nitinol a filo singolo, arterie della coscia
- 39.BG.H1 ↔ Impianto (percutaneo) transluminale di stents in nitinol a filo singolo, vasi della gamba
- 39.BH.09 ↔ Impianto (percutaneo) transluminale di stents per flusso laminare in caso di aneurismi, altro
- 39.BH.11 ↔ Impianto (percutaneo) transluminale di stents per flusso laminare in caso di aneurismi, vasi intracranici
- 39.BH.22 ↔ Impianto (percutaneo) transluminale di stents per flusso laminare in caso di aneurismi, arteria carotide NAS
- 39.BH.23 ↔ Impianto (percutaneo) transluminale di stents per flusso laminare in caso di aneurismi, arteria carotide comune
- 39.BH.25 ↔ Impianto (percutaneo) transluminale di stents per flusso laminare in caso di aneurismi, arteria carotide interna extracranica
- 39.BH.26 ↔ Impianto (percutaneo) transluminale di stents per flusso laminare in caso di aneurismi, arteria carotide interna extracranica con arteria carotide comune
- 39.BH.27 ↔ Impianto (percutaneo) transluminale di stents per flusso laminare in caso di aneurismi, arteria carotide esterna
- 39.BH.28 ↔ Impianto (percutaneo) transluminale di stents per flusso laminare in caso di aneurismi, arteria vertebrale extracranica
- 39.BH.31 ↔ Impianto (percutaneo) transluminale di stents per flusso laminare in caso di aneurismi, vasi di spalla e braccio
- 39.BH.51 ↔ Impianto (percutaneo) transluminale di stents per flusso laminare in caso di aneurismi, vasi dell'avambraccio
- 39.BH.71 ↔ Impianto (percutaneo) transluminale di stents per flusso laminare in caso di aneurismi, aorta
- 39.BH.74 ↔ Impianto (percutaneo) transluminale di stents per flusso laminare in caso di aneurismi, istmo aortico
- 39.BH.81 ↔ Impianto (percutaneo) transluminale di stents per flusso laminare in caso di aneurismi, altri vasi toracici
- 39.BH.C1 ↔ Impianto (percutaneo) transluminale di stents per flusso laminare in caso di aneurismi, altre arterie addominali e pelviche
- 39.BH.C3 ↔ Impianto (percutaneo) transluminale di stents per flusso laminare in caso di aneurismi, arteria iliaca
- 39.BH.D1 ↔ Impianto (percutaneo) transluminale di stents per flusso laminare in caso di aneurismi, vasi viscerali
- 39.BH.G1 ↔ Impianto (percutaneo) transluminale di stents per flusso laminare in caso di aneurismi, arterie della coscia
- 39.BH.H1 ↔ Impianto (percutaneo) transluminale di stents per flusso laminare in caso di aneurismi, vasi della gamba
- 39.BH.J7 ↔ Impianto (percutaneo) transluminale di stents per flusso laminare in caso di aneurismi, vena cava
- 39.BH.JB ↔ Impianto (percutaneo) transluminale di stents per flusso laminare in caso di aneurismi, altre vene addominali e pelviche
- 39.BH.JF ↔ Impianto (percutaneo) transluminale di stents per flusso laminare in caso di aneurismi, vene della coscia
- 39.BH.JI ↔ Impianto (percutaneo) transluminale di stents per flusso laminare in caso di aneurismi, vena porta
- 39.BH.L1 ↔ Impianto (percutaneo) transluminale di stents per flusso laminare in caso di aneurismi, vasi spinali
- 44.44 ↔ Embolizzazione mediante catetere per sanguinamento gastrico o duodenale

Procedura I28-6

- 01.14.00 ↔ Biopsia a cielo aperto del cervello, NAS
- 01.14.10 ↔ Biopsia stereotassica a cielo aperto del cervello
- 01.14.99 ↔ Biopsia a cielo aperto del cervello, altro
- 01.24.00 ↔ Altra craniotomia, NAS
- 01.24.10 ↔ Altra craniotomia con decompressione
- 01.24.11 ↔ Altra craniotomia per evacuazione di ematoma epidurale
- 01.24.12 ↔ Altra craniotomia per evacuazione di empiema epidurale
- 01.24.13 ↔ Altra craniotomia, Inserzione di materiale alloplastico o di sistema di somministrazione farmacologica nelle ossa del cranio o nello spazio epidurale
- 01.24.14 ↔ Altra craniotomia, rimozione di materiale alloplastico o di sistema di somministrazione farmacologica dalle ossa del cranio o dallo spazio epidurale
- 01.24.15 ↔ Altra craniotomia, Rimozione di corpo estraneo dalle ossa del cranio o dallo spazio epidurale
- 01.24.16 ↔ Altra craniotomia, altro drenaggio di liquido epidurale o per altri motivi
- 01.24.20 ↔ Craniotomia della calotta quale approccio chirurgico, NAS
- 01.24.21 ↔ Trapanazione della calotta quale approccio chirurgico
- 01.24.22 ↔ Apertura del cranio guidata da stereotassi attraverso la calotta quale approccio chirurgico
- 01.24.29 ↔ Craniotomia della calotta quale approccio chirurgico, altro
- 01.24.30 ↔ Approccio alla base del cranio, NAS
- 01.24.31 ↔ Approccio alla base del cranio, transorale
- 01.24.32 ↔ Approccio alla base del cranio, transorale con scissione del palato molle
- 01.24.33 ↔ Approccio alla base del cranio, transorale con apertura sia del palato molle nonché del palato duro
- 01.24.34 ↔ Approccio alla base del cranio, transfenoidale
- 01.24.35 ↔ Approccio alla base del cranio, transtmoidale
- 01.24.36 ↔ Approccio alla base del cranio, transmastoideo
- 01.24.37 ↔ Approccio alla base del cranio, translabirintico
- 01.24.38 ↔ Approccio alla base del cranio, transpiramidale
- 01.24.39 ↔ Approccio alla base del cranio, altro
- 01.24.3A ↔ Approccio alla base del cranio, transcondilico
- 01.24.3B ↔ Approccio alla base del cranio, transorbitale
- 01.24.3C ↔ Approccio alla base del cranio, con osteotomia tipo Le Fort I
- 01.24.3D ↔ Approccio alla base del cranio, transnasale-transcribriforme
- 01.24.3E ↔ Approccio alla base del cranio, transnasale-transclivale
- 01.24.3F ↔ Approccio alla base del cranio, transorale-transclivale
- 01.24.3G ↔ Approccio alla base del cranio, transnasale-transpterigoideo
- 01.24.99 ↔ Altra craniotomia, altro
- 01.25.00 ↔ Altra craniectomia, NAS
- 01.25.10 ↔ Altra craniectomia con decompressione
- 01.25.11 ↔ Altra craniectomia per evacuazione di ematoma epidurale

01.25.12 ↔	Altra craniectomia per evacuazione di empiema epidurale	04.11.20 ↔	Biopsia chiusa [percutanea] [agobiopsia] del tratto extracranico di nervi cranici
01.25.13 ↔	Altra craniectomia per rimozione di corpo estraneo dalle ossa del cranio o dallo spazio epidurale	04.12.00 ↔	Biopsia a cielo aperto di nervi cranici o periferici o dei gangli, NAS
01.25.14 ↔	Altra craniectomia, Inserzione di materiale alloplastico o di sistema di somministrazione farmacologica nelle ossa del cranio o nello spazio epidurale	04.12.10 ↔	Biopsia a cielo aperto del tratto intracranico di nervi cranici
01.25.19 ↔	Altra craniectomia, per drenaggio di liquido epidurale o per altri motivi	04.12.20 ↔	Biopsia a cielo aperto del tratto extracranico di nervi cranici
01.25.20 ↔	Altra craniectomia, Nuova craniectomia con inserzione di drenaggio	04.12.30 ↔	Biopsia a cielo aperto del plesso brachiale
01.25.21 ↔	Altra craniectomia, Nuova craniectomia per rimozione di materiale alloplastico o di sistema di somministrazione farmacologica dalle ossa del cranio o dallo spazio epidurale	04.12.31 ↔	Biopsia a cielo aperto di nervi della spalla
01.25.99 ↔	Altra craniectomia, altro	04.12.32 ↔	Biopsia a cielo aperto di nervi del braccio e della mano
04.03.00 ↔	Sezione o compressione mirata di altri nervi cranici e periferici, NAS	04.12.33 ↔	Biopsia a cielo aperto di nervi del tronco
04.03.10 ↔	Sezione o compressione mirata del nervo vestibolo-cocleare	04.12.34 ↔	Biopsia a cielo aperto di nervi del plesso lombosacrale
04.03.11 ↔	Sezione o compressione mirata del tratto intracranico di altri nervi cranici e gangli	04.12.35 ↔	Biopsia a cielo aperto di nervi delle estremità inferiori
04.03.20 ↔	Sezione o compressione mirata di nervi cranici nel tratto extracranico	04.12.99 ↔	Biopsia a cielo aperto di nervi cranici o periferici o dei gangli, altro
04.03.30 ↔	Sezione o compressione mirata del plesso brachiale	04.2X.00 ↔	Distruzione di nervi cranici e periferici e di gangli, NAS
04.03.31 ↔	Sezione o compressione mirata di nervi della spalla	04.2X.10 ↔	Distruzione del tratto intracranico di nervi e gangli cranici
04.03.32 ↔	Sezione o compressione mirata di nervi del braccio e della mano	04.2X.20 ↔	Distruzione del tratto extracranico di nervi cranici
04.03.33 ↔	Sezione o compressione mirata di nervi del tronco e delle estremità inferiori	04.2X.30 ↔	Distruzione del plesso brachiale
04.03.99 ↔	Sezione o compressione mirata di altri nervi cranici e periferici, altro	04.2X.31 ↔	Distruzione di nervi della spalla
04.04.00 ↔	Altra incisione dei nervi cranici e periferici, NAS	04.2X.32 ↔	Distruzione di nervi del braccio e della mano
04.04.10 ↔	Altra incisione del nervo vestibolo-cocleare	04.2X.33 ↔	Distruzione di nervi del tronco e del plesso lombosacrale
04.04.11 ↔	Altra incisione del tratto intracranico di altri nervi cranici e gangli	04.2X.34 ↔	Distruzione di nervi della gamba e del piede
04.04.20 ↔	Altra incisione del tratto extracranico di nervi cranici	04.2X.39 ↔	Distruzione di altri nervi o gangli periferici
04.04.30 ↔	Altra incisione del plesso brachiale	04.2X.99 ↔	Distruzione di nervi cranici e periferici e di gangli, altro
04.04.31 ↔	Altra incisione di nervi della spalla	04.6X.00 ↔	Trasposizione di nervi cranici e periferici, NAS
04.04.32 ↔	Altra incisione di nervi del braccio e della mano	04.6X.10 ↔	Trasposizione del tratto extracranico di nervi cranici con sutura epineurale primaria
04.04.33 ↔	Altra incisione di nervi del tronco e delle estremità inferiori	04.6X.11 ↔	Trasposizione del tratto extracranico di nervi cranici con sutura epineurale secondaria
04.04.99 ↔	Altra incisione dei nervi cranici e periferici, altro	04.6X.12 ↔	Trasposizione del tratto extracranico di nervi cranici con sutura interfascicolare primaria e secondaria
04.06.00 ↔	Altre gangliectomie di nervi cranici o periferici, NAS	04.6X.20 ↔	Trasposizione del plesso brachiale con sutura epineurale primaria
04.06.10 ↔	Gangliectomia di gangli intracranici	04.6X.21 ↔	Trasposizione del plesso brachiale con sutura epineurale secondaria
04.06.20 ↔	Gangliectomia di altri gangli periferici	04.6X.22 ↔	Trasposizione del plesso brachiale con sutura interfascicolare primaria
04.06.99 ↔	Altra gangliectomia di gangli cranici o periferici, altro	04.6X.23 ↔	Trasposizione del plesso brachiale con sutura interfascicolare secondaria
04.07.00 ↔	Altra resezione o asportazione di nervi cranici e periferici, NAS	04.6X.30 ↔	Trasposizione di nervi della spalla con sutura epineurale primaria e secondaria
04.07.10 ↔	Resezione di nervi per innesto	04.6X.31 ↔	Trasposizione di nervi della spalla con sutura interfascicolare primaria e secondaria
04.07.11 ↔	Rimozione di innesto di nervo	04.6X.40 ↔	Trasposizione di nervi del braccio con sutura epineurale primaria
04.07.20 ↔	Altra resezione o asportazione di nervi intracranici	04.6X.41 ↔	Trasposizione di nervi del braccio con sutura epineurale secondaria
04.07.30 ↔	Altra resezione o asportazione del tratto extracranico di nervi cranici	04.6X.42 ↔	Trasposizione di nervi del braccio con sutura interfascicolare primaria
04.07.40 ↔	Altra resezione o asportazione del plesso brachiale	04.6X.43 ↔	Trasposizione di nervi del braccio con sutura interfascicolare secondaria
04.07.41 ↔	Altra resezione o asportazione di nervi della spalla	04.6X.50 ↔	Trasposizione di nervi del tronco e delle estremità inferiori con sutura epineurale primaria e secondaria
04.07.42 ↔	Altra resezione o asportazione di nervi del braccio e della mano	04.6X.51 ↔	Trasposizione di nervi del tronco e delle estremità inferiori con sutura interfascicolare primaria e secondaria
04.07.43 ↔	Altra resezione o asportazione di nervi del tronco e delle estremità inferiori	04.6X.70 ↔	Trasposizione con neurolisi e decompressione del tratto extracranico di nervi cranici
04.07.99 ↔	Altra resezione o asportazione di nervi cranici e periferici, altro	04.6X.71 ↔	Trasposizione con neurolisi e decompressione del plesso brachiale o di nervi della spalla
04.08.00 ↔	Fenestrazione della guaina del nervo ottico, NAS	04.6X.72 ↔	Trasposizione con neurolisi e decompressione di nervi del braccio
04.08.10 ↔	Altri interventi sul nervo ottico		
04.08.99 ↔	Fenestrazione della guaina del nervo ottico, altro		
04.11.00 ↔	Biopsia chiusa [percutanea] [agobiopsia] di nervi cranici o periferici o di gangli, NAS		
04.11.10 ↔	Biopsia chiusa [percutanea] [agobiopsia] del tratto intracranico di nervi cranici		

04.6X.74 ↔	Trasposizione con neurolisi e decompressione di nervi del tronco e delle estremità inferiori	05.22 ↔	Simpatectomia cervicale
04.6X.75 ↔	Trasposizione di altri nervi cranici e periferici	05.23 ↔	Simpatectomia lombare
04.6X.99 ↔	Trasposizione di nervi cranici e periferici, altro	05.24 ↔	Simpatectomia presacrale
04.76 ↔	Riparazione di lesioni traumatiche di vecchia data di nervi cranici e periferici	05.25 ↔	Simpatectomia periarteriosa
04.79.09 ↔	Altra neuroplastica, altro	05.26 ↔	Simpatectomia toracica
04.79.10 ↔	Innesto nonché trasposizione del tratto extracranico di nervi cranici con sutura epineurale	05.29 ↔	Altre simpatectomie e gangliectomie
04.79.11 ↔	Innesto nonché trasposizione del plesso brachiale con sutura epineurale	05.89 ↔	Altri interventi su nervi o gangli simpatici
04.79.12 ↔	Innesto nonché trasposizione di nervi della spalla con sutura epineurale	21.07 ↔	Controllo di epistassi mediante asportazione della mucosa nasale e innesto di cute del setto e della parete laterale del naso
04.79.13 ↔	Innesto nonché trasposizione di nervi del braccio e della mano con sutura epineurale	21.88.00 ↔	Altra plastica del setto, NAS
04.79.14 ↔	Innesto nonché trasposizione di nervi del tronco e delle estremità inferiori con sutura epineurale	21.88.10 ↔	Plastica del setto, ispessimento del setto
04.79.19 ↔	Innesto nonché trasposizione del tratto extracranico di nervi cranici con sutura epineurale, altro	21.88.11 ↔	Plastica del setto, Riparazione di scorrimento del setto con lembo mucoso scorrevole
04.79.20 ↔	Innesto nonché trasposizione di nervo con sutura interfascicolare	21.88.12 ↔	Plastica del setto, Correzione plastica senza resezione
04.79.21 ↔	Innesto nonché trasposizione del tratto extracranico di nervi cranici con sutura interfascicolare	21.88.13 ↔	Plastica del setto, Correzione plastica con resezione
04.79.22 ↔	Innesto nonché trasposizione del plesso brachiale con sutura interfascicolare	21.88.14 ↔	Plastica del setto, Ricostruzione plastica del setto nasale, con innesto autologo locale (controlaterale)
04.79.23 ↔	Innesto nonché trasposizione di nervi della spalla con sutura interfascicolare	21.88.15 ↔	Plastica del setto, Ricostruzione plastica del setto nasale, con innesti autologhi distali, trapianti allogenici o xenogenici
04.79.24 ↔	Innesto nonché trasposizione di nervi del braccio e della mano con sutura interfascicolare	21.88.99 ↔	Altra plastica del setto, altro
04.79.25 ↔	Innesto nonché trasposizione di nervi del tronco e delle estremità inferiore con sutura interfascicolare	22.2X.10 ↔	Infundibolotomia senza fenestrazione del seno mascellare
04.79.29 ↔	Innesto nonché trasposizione di nervo con sutura interfascicolare, altro	22.2X.11 ↔	Infundibolotomia con fenestrazione del seno mascellare
04.93.10 ↔	Rimozione di elettrodo(i) di neurostimolatore periferico, elettrodo cilindrico, sistema a elettrodo singolo	22.61 ↔	Asportazione di lesione del seno mascellare secondo Caldwell-Luc
04.93.11 ↔	Rimozione di elettrodo(i) di neurostimolatore periferico, elettrodo cilindrico, sistema a più elettrodi	22.62.00 ↔	Asportazione di lesione del seno mascellare con altro approccio, NAS
04.93.20 ↔	Rimozione di elettrodo(i) di neurostimolatore periferico, elettrodo piatto, sistema a elettrodo singolo	22.62.10 ↔	Asportazione di lesione del seno mascellare, per via endoscopica, NAS
04.93.21 ↔	Rimozione di elettrodo(i) di neurostimolatore periferico, elettrodo piatto, sistema a più elettrodi	22.62.11 ↔	Resezione intranasale della parete mediale del seno mascellare
04.93.40 ↔	Rimozione di elettrodo del nervo vago	22.62.19 ↔	Asportazione di lesione del seno mascellare, per via endoscopica, altro
04.93.99 ↔	Rimozione di elettrodo(i) di neurostimolatore periferico, altro	22.62.20 ↔	Asportazione di lesione del seno mascellare, chirurgica a cielo aperto, NAS
04.94.11 ↔	Revisione senza sostituzione di elettrodo(i) di neurostimolatore periferico, elettrodo cilindrico, sistema a elettrodo singolo	22.62.21 ↔	Resezione della parete mediale del seno mascellare, chirurgica a cielo aperto
04.94.12 ↔	Revisione senza sostituzione di elettrodo(i) di neurostimolatore periferico, elettrodo cilindrico, sistema a più elettrodi	22.62.29 ↔	Asportazione di lesione del seno mascellare, chirurgica a cielo aperto, altro
04.94.13 ↔	Revisione senza sostituzione di elettrodo(i) di neurostimolatore periferico, elettrodo piatto, sistema a elettrodo singolo	22.62.99 ↔	Asportazione di lesione del seno mascellare con altro approccio, altro
04.94.14 ↔	Revisione senza sostituzione di elettrodo(i) di neurostimolatore periferico, elettrodo piatto, sistema a più elettrodi	29.92 ↔	Sezione del nervo glossofaringeo
04.94.15 ↔	Revisione senza sostituzione di elettrodo stimolatore del nervo vago	31.91 ↔	Sezione del nervo laringeo
04.94.99 ↔	Revisione senza sostituzione di elettrodo(i) di neurostimolatore periferico, altro	32.2A.09 ↔	Asportazione e distruzione locale di lesione o tessuto polmonare, altro
04.99.00 ↔	Altri interventi sui nervi cranici e periferici, NAS	32.2A.11 ↔	Asportazione e distruzione locale di lesione o tessuto polmonare, chirurgica a cielo aperto
04.99.10 ↔	Impianto o sostituzione di neuroprotesi periferica	34.3X.10 ↔	Asportazione di lesione o tessuto del mediastino
04.99.11 ↔	Revisione senza sostituzione di neuroprotesi periferica	34.3X.21 ↔	Resezione di lesione o tessuto del mediastino, senza resezione di organi mediastinici
04.99.12 ↔	Rimozione di neuroprotesi periferica	34.3X.22 ↔	Resezione di lesione o tessuto del mediastino, con resezione polmonare o resezione parziale della parete toracica
04.99.99 ↔	Altri interventi sui nervi cranici e periferici, altro	34.3X.23 ↔	Resezione di lesione o tessuto del mediastino, con resezione parziale del pericardio
05.0 ↔	Sezione di nervo o ganglio simpatico	34.3X.24 ↔	Resezione di lesione o tessuto del mediastino, con sostituzione vascolare mediante protesi
05.11 ↔	Biopsia di nervi o gangli simpatici	34.3X.25 ↔	Resezione di lesione o tessuto del mediastino, con resezione polmonare e sostituzione vascolare
05.21 ↔	Gangliectomia sfenopalatina	34.3X.26 ↔	Resezione di lesione o tessuto del mediastino, con resezione polmonare e resezione parziale del pericardio
		34.3X.27 ↔	Resezione di lesione o tessuto del mediastino, con resezione parziale del pericardio e sostituzione vascolare

34.3X.28 ↔	Resezione di lesione o tessuto del mediastino, con resezione parziale di polmone e pericardio e sostituzione vascolare	40.29.82 ↔	Asportazione di più stazioni linfonodali addominali (con biopsia epatica), per via laparoscopica [laparoscopia di staging]
34.3X.29 ↔	Resezione di lesione o tessuto del mediastino, altro	40.29.89 ↔	Asportazione di più stazioni linfonodali addominali (con biopsia epatica), altro
34.3X.30 ↔	Distruzione di lesione o tessuto del mediastino	40.29.99 ↔	Asportazione semplice di altre strutture linfatiche, altro
34.3X.99 ↔	Asportazione o distruzione di lesione o tessuto del mediastino, altro	40.3X.10 ↔	Linfadenectomia regionale quale intervento indipendente, NAS
34.4X.10 ↔	Asportazione di lesione della parete toracica	40.3X.11 ↔	Linfadenectomia regionale quale intervento indipendente, cervicale
34.4X.21 ↔	Resezione parziale di lesione della parete toracica, senza ricostruzione	40.3X.12 ↔	Linfadenectomia regionale quale intervento indipendente, ascellare
34.4X.22 ↔	Resezione parziale di lesione della parete toracica, con ricostruzione	40.3X.13 ↔	Linfadenectomia regionale quale intervento indipendente, para-aortica, pelvica, otturatoria o iliaca
34.4X.31 ↔	Resezione di lesione della parete toracica, asportazione completa dello sterno, senza ricostruzione	40.3X.14 ↔	Linfadenectomia regionale quale intervento indipendente, inguinale, chirurgica a cielo aperto
34.4X.32 ↔	Resezione di lesione della parete toracica, asportazione completa dello sterno, con ricostruzione	40.3X.15 ↔	Linfadenectomia regionale quale intervento indipendente, inguinale, per via laparoscopica
34.74 ↔	Riparazione di deformità del torace	40.3X.16 ↔	Linfadenectomia regionale quale intervento indipendente, mediastinica e peribronchiale
34.76 ↔	Riparazione per stabilizzazione della parete toracica, chirurgica a cielo aperto	40.3X.19 ↔	Linfadenectomia regionale quale intervento indipendente, altro
34.77 ↔	Innesto e trasposizione ossei della parete toracica	40.3X.21 ↔	Linfadenectomia regionale in corso di altro intervento, cervicale
34.79 ↔	Riparazione della parete toracica, altro	40.3X.22 ↔	Linfadenectomia regionale in corso di altro altro intervento, ascellare
34.81 ↔	Asportazione di lesione o tessuto del diaframma	40.3X.23 ↔	Linfadenectomia regionale in corso di altro intervento, para-aortica, pelvica o iliaca
40.11.10 ↔	Biopsia a cielo aperto (mediante incisione) di linfonodo mediastinico, paraaortico, iliaco o pelvico	40.3X.24 ↔	Linfadenectomia regionale in corso di altro intervento, otturatoria
40.11.11 ↔	Biopsia a cielo aperto (mediante incisione) di linfonodo cervicale, sopraclavicolare, ascellare o inguinale	40.3X.25 ↔	Linfadenectomia regionale in corso di altro intervento, inguinale
40.21.00 ↔	Asportazione di linfonodo cervicale profondo, NAS	40.3X.26 ↔	Linfadenectomia regionale in corso di altro intervento, mediastinica e peribronchiale
40.21.10 ↔	Asportazione di singoli linfonodi e vasi linfatici, cervicali, senza marcatura	40.3X.29 ↔	Linfadenectomia regionale in corso di altro intervento, altro
40.21.11 ↔	Asportazione di singoli linfonodi e vasi linfatici, cervicali, con marcatura con radionuclidi o colorante (linfadenectomia del linfonodo sentinella)	40.50 ↔	Asportazione radicale di linfonodi, NAS
40.21.99 ↔	Asportazione di linfonodo cervicale profondo, altro	40.51.00 ↔	Asportazione radicale dei linfonodi ascellari, NAS
40.22.00 ↔	Asportazione di linfonodo mammario interno, NAS	40.51.10 ↔	Asportazione radicale dei linfonodi ascellari quale intervento indipendente
40.22.10 ↔	Asportazione di linfonodo mammario interno, per via toracoscopica	40.51.11 ↔	Asportazione radicale dei linfonodi ascellari nel quadro di un altro intervento
40.22.20 ↔	Asportazione di linfonodo mammario interno, chirurgica a cielo aperto	40.51.99 ↔	Asportazione radicale dei linfonodi ascellari, altro
40.22.99 ↔	Asportazione di linfonodo mammario interno, altro	40.52.00 ↔	Asportazione radicale dei linfonodi retroperitoneali (para-aortici, paracavali) e pelvici quale intervento indipendente
40.23.00 ↔	Asportazione di linfonodo ascellare, NAS	40.52.10 ↔	Asportazione radicale dei linfonodi retroperitoneali (para-aortici, paracavali) e pelvici nel quadro di un altro intervento
40.23.10 ↔	Asportazione di linfonodo ascellare, senza marcatura	40.52.11 ↔	Asportazione radicale dei linfonodi retroperitoneali (para-aortici, paracavali) e pelvici nel quadro di un altro intervento
40.23.11 ↔	Asportazione di linfonodo ascellare, con marcatura con radionuclidi o colorante (linfadenectomia del linfonodo sentinella)	40.52.99 ↔	Asportazione radicale dei linfonodi periaortici, altro
40.23.99 ↔	Asportazione di linfonodo ascellare, altro	40.53.00 ↔	Asportazione radicale dei linfonodi iliaci, NAS
40.24.00 ↔	Asportazione di linfonodo inguinale, NAS	40.53.10 ↔	Asportazione radicale dei linfonodi iliaci quale intervento indipendente
40.24.10 ↔	Asportazione di linfonodo inguinale, chirurgica a cielo aperto, senza marcatura	40.53.11 ↔	Asportazione radicale dei linfonodi iliaci in corso di altro intervento
40.24.11 ↔	Asportazione di linfonodo inguinale, chirurgica a cielo aperto, con marcatura con radionuclidi o colorante (linfadenectomia del linfonodo sentinella)	40.53.99 ↔	Asportazione radicale dei linfonodi iliaci, altro
40.24.20 ↔	Asportazione di linfonodo inguinale, per via laparoscopica	40.54.00 ↔	Dissezione radicale dei linfonodi inguinali, NAS
40.24.99 ↔	Asportazione di linfonodo inguinale, altro	40.54.10 ↔	Dissezione radicale dei linfonodi inguinali quale intervento indipendente
40.29.10 ↔	Asportazione di linfonodo mediastinico, NAS	40.54.11 ↔	Dissezione radicale dei linfonodi inguinali in corso di altro intervento
40.29.11 ↔	Asportazione di linfonodo mediastinico, chirurgica a cielo aperto	40.54.99 ↔	Dissezione radicale dei linfonodi inguinali, altro
40.29.12 ↔	Asportazione di linfonodo mediastinico, per via toracoscopica	40.59.00 ↔	Asportazione radicale di altri linfonodi, NAS
40.29.19 ↔	Asportazione di linfonodo mediastinico, altro	40.59.10 ↔	Asportazione radicale di altri linfonodi quale intervento indipendente, NAS
40.29.20 ↔	Asportazione di linfonodo para-aortico	40.59.11 ↔	Asportazione radicale di linfonodi mediastinici quale intervento indipendente
40.29.30 ↔	Asportazione di linfonodo iliaco		
40.29.70 ↔	Asportazione di linfangioma o di igroma cistico		
40.29.80 ↔	Asportazione di più stazioni linfonodali addominali (con biopsia epatica), NAS		
40.29.81 ↔	Asportazione di più stazioni linfonodali addominali (con biopsia epatica), chirurgica a cielo aperto [laparotomia di staging]		

40.59.12 ↔	Asportazione radicale di linfonodi peribronchiali quale intervento indipendente	78.09.11 ↔	Innesto osseo di falangi delle mani, con peduncolo vascolare senza anastomosi microvascolare
40.59.19 ↔	Asportazione radicale di altri linfonodi quale intervento indipendente, altro	78.09.91 ↔	Innesto osseo di altre ossa specificate, escluse quelle facciali, con peduncolo vascolare senza anastomosi microvascolare
40.59.20 ↔	Asportazione radicale di altri linfonodi in corso di altro intervento, NAS	78.11.99 ↔	Applicazione di fissatore esterno della scapola, della clavicola, delle coste e dello sterno (Incl. Riduzione di frattura), altro
40.59.21 ↔	Asportazione radicale di linfonodi mediastinici in corso di altro intervento	78.19.90 ↔	Riduzione chiusa di frattura di altre ossa specificate con fissatore esterno
40.59.22 ↔	Asportazione radicale di linfonodi peribronchiali in corso di altro intervento	78.19.91 ↔	Riduzione aperta di frattura di altre ossa specificate con fissatore esterno
40.59.29 ↔	Asportazione radicale di altri linfonodi in corso di altro intervento, altro	78.19.99 ↔	Applicazione di fissatore esterno di altre ossa specificate, escluse quelle facciali (Incl. Riduzione di frattura), altro
40.59.99 ↔	Asportazione radicale di altri linfonodi, altro	78.30 ↔	Allungamento delle ossa degli arti, sede non specificata
40.71.11 ↔	Anastomosi linfovenosa microchirurgica	78.39.99 ↔	Allungamento di altre ossa specificate, escluse quelle facciali, altro
40.71.21 ↔	Trapianto di linfonodi con anastomosi microvascolare	78.49.19 ↔	Altri interventi di riparazione o plastica su altre ossa specificate, altro
40.71.31 ↔	Trapianto di vasi linfatici periferici con anastomosi microvascolare	78.61.11 ↔	Rimozione di dispositivo impiantato da coste e sterno
40.79 ↔	Ricostruzione plastica e trapianto di strutture linfatiche, altro	78.91 ↔	Inserzione di stimolatore di crescita ossea su clavicola, coste e sterno
40.9X.20 ↔	Incisione di linfocele	78.97 ↔	Inserzione di stimolatore di crescita ossea sulla tibia e fibula
41.42.00 ↔	Asportazione o distruzione di lesione o tessuto della milza, NAS	78.99 ↔	Inserzione di stimolatore di crescita ossea su altre ossa specificate, escluse quelle facciali
41.42.10 ↔	Asportazione di lesione o tessuto della milza	79.19.00 ↔	Riduzione chiusa di frattura di altre ossa specificate, escluse quelle facciali, con fissazione interna, NAS
41.42.20 ↔	Distruzione di lesione o tessuto della milza	79.19.11 ↔	Riduzione chiusa di frattura delle coste, con fissazione interna
41.42.99 ↔	Asportazione o distruzione di lesione o tessuto della milza, altro	79.19.12 ↔	Riduzione chiusa di frattura dello sterno, con fissazione interna
41.43 ↔	Splenectomia parziale	79.19.99 ↔	Riduzione chiusa di frattura di altre ossa specificate, escluse quelle facciali, con fissazione interna, altro
41.5 ↔	Splenectomia totale	79.29.00 ↔	Riduzione aperta di frattura di altre ossa specificate, escluse quelle facciali, senza fissazione interna, NAS
50.12.00 ↔	Biopsia a cielo aperto del fegato, NAS	79.29.99 ↔	Riduzione aperta di frattura di altre ossa specificate, escluse quelle facciali, senza fissazione interna, altro
50.12.09 ↔	Biopsia a cielo aperto del fegato, altro	79.39.00 ↔	Riduzione aperta di frattura di altre ossa specificate, escluse quelle facciali, con fissazione interna, NAS
50.12.11 ↔	Biopsia del fegato, mediante escissione, chirurgica a cielo aperto	79.39.99 ↔	Riduzione aperta di frattura di altre ossa specificate, escluse quelle facciali, con fissazione interna, altro
50.12.12 ↔	Biopsia del fegato, mediante agobiopsia, chirurgica a cielo aperto	79.40 ↔	Riduzione chiusa di epifisiolisi in sede non specificata
50.14 ↔	Biopsia laparoscopica del fegato	79.50 ↔	Riduzione aperta di epifisiolisi in sede non specificata
55.01.11 ↔	Nefrotomia, chirurgica a cielo aperto	80.09 ↔	Artrotomia per rimozione di protesi da altra sede specificata
55.01.12 ↔	Nefrotomia, chirurgica a cielo aperto per esplorazione	80.19.00 ↔	Altra artrotomia di altra sede specificata, NAS
55.01.13 ↔	Nefrotomia, chirurgica a cielo aperto per puntura di cisti	80.19.90 ↔	Artrotomia artroscopica di altra sede specificata, lavaggio articolare con drenaggio
55.24 ↔	Nefrotomia renale a cielo aperto	80.19.91 ↔	Artrotomia artroscopica di altra sede specificata, asportazione di corpo libero intra-articolare
55.81 ↔	Sutura di lacerazione renale	80.19.92 ↔	Artrotomia artroscopica di altra sede specificata, impianto o rimozione di sistema di somministrazione farmacologica
55.84 ↔	Riduzione di torsione di peduncolo renale	80.19.93 ↔	Artrotomia di altra sede specificata, lavaggio articolare con drenaggio
62.3X.00 ↔	Orchiectomia monolaterale, NAS	80.19.94 ↔	Artrotomia di altra sede specificata, asportazione di corpo libero intra-articolare
62.3X.10 ↔	Orchiectomia monolaterale, scrotale, senza epididimectomia	80.19.99 ↔	Altra artrotomia di altra sede specificata, altro
62.3X.11 ↔	Orchiectomia monolaterale, scrotale, con epididimectomia	80.40 ↔	Incisione di capsula articolare, legamenti o cartilagine in sede non specificata
62.3X.20 ↔	Orchiectomia monolaterale, testicolo inguinale, senza epididimectomia	80.89.00 ↔	Altra asportazione o distruzione locale di lesione dell'articolazione di altra sede specificata, NAS
62.3X.21 ↔	Orchiectomia monolaterale, testicolo inguinale, con epididimectomia	80.89.20 ↔	Asportazione o distruzione locale di lesione dell'articolazione sacroiliaca per via artroscopica
62.3X.30 ↔	Orchiectomia monolaterale, testicolo addominale, chirurgica a cielo aperto	81.96.80 ↔	Altra riparazione di altra articolazione specificata, NAS
62.3X.31 ↔	Orchiectomia monolaterale, testicolo addominale, per via laparoscopica		
62.3X.40 ↔	Orchiectomia monolaterale, radicale		
62.3X.99 ↔	Orchiectomia monolaterale, altro		
62.41 ↔	Orchiectomia bilaterale nello stesso intervento		
77.31.10 ↔	Altra sezione della scapola		
77.31.11 ↔	Altra sezione della clavicola		
77.31.12 ↔	Osteotomia complessa (pluridimensionale) (con correzione assiale) della scapola		
77.31.13 ↔	Osteotomia complessa (pluridimensionale) (con correzione assiale) della clavicola		
77.39.49 ↔	Altra sezione di falangi dei piedi		
77.91.11 ↔	Ostectomia totale di una costa		
77.91.12 ↔	Ostectomia totale di una costa cervicale		
77.91.13 ↔	Ostectomia totale dello sterno		

81.96.81 ↔	Altra riparazione di altra articolazione specificata, Rifissazione di frammento osteocondrale, per via artroscopica	81.9A.1J ↔	Innesto di cartilagine e impianto di colture tissutali prodotte in vitro, altre articolazioni, per via artroscopica
81.96.82 ↔	Altra riparazione di altra articolazione specificata, Rifissazione di frammento osteocondrale, chirurgica a cielo aperto	81.9A.2J ↔	Innesto di cartilagine e impianto di colture tissutali prodotte in vitro, altre articolazioni, chirurgica a cielo aperto
81.96.89 ↔	Altra riparazione di altra articolazione specificata, altro	83.92 ↔	Inserzione o sostituzione di stimolatore dei muscoli scheletrici
81.96.8A ↔	Altra riparazione di altra articolazione specificata, Perforazione subcondrale, per via artroscopica	84.54 ↔	Impianto di altro dispositivo interno di allungamento di ossa degli arti
81.96.8B ↔	Altra riparazione di altra articolazione specificata, Perforazione subcondrale, chirurgica a cielo aperto	84.92 ↔	Separazione di gemelli siamesi uguali
81.96.8C ↔	Altra riparazione di altra articolazione specificata, Perforazione subcondrale con inserzione di impianto acellulare, per via artroscopica	84.93 ↔	Separazione di gemelli siamesi diseguali
81.96.8D ↔	Altra riparazione di altra articolazione specificata, Perforazione subcondrale con inserzione di impianto acellulare, chirurgica a cielo aperto	85.2C.12 †↔	Sbrigliamento chirurgico della mammella per mezzo di asportazione in anestesia locale per infiltrazione, regionale o generale, ampio
81.96.92 ↔	Altri interventi di riparazione e plastica articolare, Rifissazione dell'apparato capsulo-legamentoso di altre articolazioni	85.2C.32 †↔	Sbrigliamento della mammella, senza asportazione, in anestesia locale per infiltrazione, regionale o generale, ampio
81.96.97 ↔	Altri interventi di riparazione e plastica articolare, Intervento complesso di primo impianto/sostituzione di endoprotesi articolare associato a sostituzione di osso e/o a sostituzione di articolazioni adiacenti	86.2A.21 †↔	Sbrigliamento chirurgico, di media estensione, sulla testa
81.96.9B ↔	Altri interventi di riparazione e plastica articolare, altri interventi di plastica articolare	86.2A.26 †↔	Sbrigliamento chirurgico, di media estensione, sulla mano
81.99.00 ↔	Altri interventi sulle strutture articolari, NAS	86.2A.2D †↔	Sbrigliamento chirurgico, di media estensione, sul piede
81.99.19 ↔	Revisione artroscopica di articolazione, altro	86.2A.2E †↔	Sbrigliamento chirurgico, di media estensione, in altra sede
81.99.1C ↔	Revisione artroscopica di articolazione, Articolazione talocrurale	86.6B.21 ↔	Innesto cutaneo autologo a spessore parziale, ampio, sulla testa
81.99.1D ↔	Revisione artroscopica di articolazione, Articolazione subtalare	86.6B.22 ↔	Innesto cutaneo autologo a spessore parziale, ampio, sul collo
81.99.2C ↔	Revisione chirurgica a cielo aperto di articolazione, Articolazione talocrurale	86.6B.23 ↔	Innesto cutaneo autologo a spessore parziale, ampio, su spalla e ascella
81.99.2D ↔	Revisione chirurgica a cielo aperto di articolazione, Articolazione subtalare	86.6B.24 ↔	Innesto cutaneo autologo a spessore parziale, ampio, su braccio e gomito
81.99.30 ↔	Interventi artroscopici sulla cartilagine articolare, NAS	86.6B.25 ↔	Innesto cutaneo autologo a spessore parziale, ampio, sull'avambraccio
81.99.39 ↔	Interventi artroscopici sulla cartilagine articolare, altro	86.6B.27 ↔	Innesto cutaneo autologo a spessore parziale, ampio, su parete toracica e dorso
81.99.3C ↔	Interventi artroscopici sulla cartilagine articolare, Articolazione talocrurale	86.6B.28 ↔	Innesto cutaneo autologo a spessore parziale, ampio, sulla regione addominale e inguinale
81.99.3D ↔	Interventi artroscopici sulla cartilagine articolare, Articolazione subtalare	86.6B.2A ↔	Innesto cutaneo autologo a spessore parziale, ampio, sulle natiche
81.99.40 ↔	Interventi chirurgici a cielo aperto sulla cartilagine articolare, NAS	86.6B.2B ↔	Innesto cutaneo autologo a spessore parziale, ampio, sul coscia e ginocchio
81.99.4E ↔	Interventi chirurgici a cielo aperto sulla cartilagine articolare, Altre articolazioni del piede e delle dita del piede	86.6B.2C ↔	Innesto cutaneo autologo a spessore parziale, ampio, sulla gamba
81.99.4F ↔	Interventi chirurgici a cielo aperto sulla cartilagine articolare, Articolazione metatarso-falangea	86.6B.2D ↔	Innesto cutaneo autologo a spessore parziale, ampio, sul piede
81.99.4G ↔	Interventi chirurgici a cielo aperto sulla cartilagine articolare, Articolazione interfalangea del piede	86.88.11 ↔	Impianto o sostituzione operativi di sistema per terapia a pressione negativa in anestesia regionale o generale, profondi, su ossa e articolazioni delle estremità
81.99.50 ↔	Artrrosi e fissazione temporanea di articolazione, NAS	86.88.12 ↔	Impianto o sostituzione operativi di sistema per terapia a pressione negativa in anestesia regionale o generale, profondi, su torace, mediastino e sterno
81.99.59 ↔	Artrrosi e fissazione temporanea, altro	86.88.13 ↔	Impianto o sostituzione operativi di sistema per terapia a pressione negativa in anestesia regionale o generale, sull'addome aperto
81.99.5C ↔	Artrrosi e fissazione temporanea di articolazione, Articolazione talocrurale	86.88.14 ↔	Impianto o sostituzione operativi di sistema per terapia a pressione negativa in anestesia regionale o generale, endorettale
81.99.5D ↔	Artrrosi e fissazione temporanea di articolazione, Articolazione subtalare	86.88.15 ↔	Impianto o sostituzione operativi di sistema per terapia a pressione negativa in anestesia regionale o generale, su pelle e tessuto sottocutaneo
81.99.80 ↔	Altri interventi artroscopici sulle strutture articolari, NAS	86.88.16 ↔	Impianto o sostituzione operativi di sistema per terapia a pressione negativa in anestesia regionale o generale, in altra sede
81.99.89 ↔	Altri interventi artroscopici sulle strutture articolari, altro	86.88.17 ↔	Impianto o sostituzione operativi di sistema per terapia a pressione negativa in anestesia regionale o generale, profondi, sul dorso (da cervicale a sacrale)
81.99.90 ↔	Altri interventi chirurgici a cielo aperto sulle strutture articolari, NAS	86.88.18 ↔	Impianto o sostituzione operativi di sistema per terapia a pressione negativa in anestesia regionale o generale, profondi, su pelvi, vulva e perineo
81.99.99 ↔	Altri interventi sulle strutture articolari, altro		

ADRG I29**Interventi complessi su scapola, clavicola, coste o spalla**

Almeno una procedura nella tabella I29-1

DRG I29A**Interventi complessi su scapola, clavicola, coste o spalla con intervento specifico**

Almeno una procedura nella tabella I29-2

DRG I29B**Interventi complessi su scapola, clavicola, coste o spalla, ricostruzione plastica**

Almeno una procedura nella tabella I29-3

DRG I29C**Interventi complessi su scapola, clavicola, coste o spalla****Procedura I29-1**

77.21.10 ↔ Osteotomia cuneiforme della scapola	78.41.00 ↔ Altri interventi di riparazione o plastica su scapola, clavicola, coste e sterno, NAS
77.21.11 ↔ Osteotomia cuneiforme della clavicola	78.41.10 ↔ Altri interventi di riparazione o plastica su scapola e clavicola
77.21.20 ↔ Osteotomia cuneiforme di una costa	78.41.20 ↔ Altri interventi di riparazione o plastica su coste e sterno
77.21.21 ↔ Osteotomia cuneiforme dello sterno	78.41.99 ↔ Altri interventi di riparazione o plastica su scapola, clavicola, coste e sterno, altro
77.61.10 ↔ Asportazione e distruzione locale di lesione o tessuto della scapola e della clavicola	79.19.10 ↔ Riduzione chiusa di frattura di clavicola e scapola, con fissazione interna
77.61.11 ↔ Asportazione e distruzione locale di lesione o tessuto di una costa	79.29.10 ↔ Riduzione aperta di frattura semplice di clavicola e scapola, senza fissazione interna
77.61.12 ↔ Asportazione e distruzione locale di lesione o tessuto dello sterno	79.29.11 ↔ Riduzione aperta di frattura pluriframmentaria di clavicola e scapola, senza fissazione interna
77.61.20 ↔ Sbrigliamento della scapola e della clavicola	79.39.10 ↔ Riduzione aperta di frattura semplice di clavicola e scapola, con fissazione interna
77.81.10 ↔ Altra osteotomia parziale della scapola e della clavicola	79.39.11 ↔ Riduzione aperta di frattura pluriframmentaria di clavicola e scapola, con fissazione interna
77.81.11 ↔ Altra osteotomia parziale di una costa	79.39.12 ↔ Riduzione aperta di frattura semplice delle coste, con fissazione interna
77.81.12 ↔ Altra osteotomia parziale dello sterno	79.39.13 ↔ Riduzione aperta di frattura semplice dello sterno, con fissazione interna
77.91.00 ↔ Osteotomia totale della scapola, della clavicola, delle coste e dello sterno, NAS	79.39.14 ↔ Riduzione aperta di frattura pluriframmentaria delle coste, con fissazione interna
77.91.10 ↔ Osteotomia totale della scapola e della clavicola	79.39.15 ↔ Riduzione aperta di frattura pluriframmentaria dello sterno, con fissazione interna
77.91.99 ↔ Osteotomia totale della scapola, della clavicola, delle coste e dello sterno, altro	79.81.00 ↔ Riduzione aperta di lussazione della spalla, NAS
78.01.00 ↔ Innesto e trasposizione ossei della scapola e della clavicola, NAS	79.81.10 ↔ Riduzione aperta di lussazione omero-glenoidea
78.01.09 ↔ Innesto e trasposizione ossei della scapola e della clavicola, altro	79.81.20 ↔ Riduzione aperta di lussazione acromio-clavicolare
78.01.11 ↔ Innesto osseo della scapola e della clavicola, con peduncolo vascolare senza anastomosi microvascolare	79.81.99 ↔ Riduzione aperta di lussazione della spalla, altro
78.01.13 ↔ Innesto osteocondrale della scapola e della clavicola, autogeno e allogenico	79.89.10 ↔ Riduzione aperta di lussazione sterno-clavicolare
78.01.14 ↔ Innesto osseo della scapola e della clavicola, autogeno, spongiosa e innesto corticospongioso	79.B1 ↔ Riduzione assistita artroscopicamente di frattura dell'articolazione omero-glenoidea
78.01.15 ↔ Innesto osseo della scapola e della clavicola, allogenico o xenogenico, spongiosa e innesto corticospongioso	80.11.00 ↔ Altra artrotomia della spalla, NAS
78.01.18 ↔ Innesto osseo della scapola e della clavicola, allogenico o xenogenico, ossa lunghe	80.11.10 ↔ Artrotomia artroscopica dell'articolazione omero-glenoidea, lavaggio articolare con drenaggio
78.11.10 ↔ Riduzione chiusa di frattura della scapola e della clavicola con fissatore esterno	80.11.11 ↔ Artrotomia artroscopica dell'articolazione omero-glenoidea, asportazione di corpo libero intra-articolare
78.11.11 ↔ Riduzione aperta di frattura semplice della scapola e della clavicola con fissatore esterno	80.11.12 ↔ Artrotomia dell'articolazione omero-glenoidea, lavaggio articolare con drenaggio
78.11.12 ↔ Riduzione aperta di frattura pluriframmentaria della scapola e della clavicola con fissatore esterno	80.11.13 ↔ Artrotomia dell'articolazione omero-glenoidea, asportazione di corpo libero intra-articolare
78.11.20 ↔ Riduzione chiusa di frattura delle coste e dello sterno con fissatore esterno	80.11.19 ↔ Altra artrotomia dell'articolazione omero-glenoidea
78.11.21 ↔ Riduzione aperta di frattura delle coste e dello sterno con fissatore esterno	80.11.20 ↔ Artrotomia artroscopica dell'articolazione acromio-clavicolare, lavaggio articolare con drenaggio
78.21.00 ↔ Accorciamento di scapola e clavicola, NAS	80.11.21 ↔ Artrotomia artroscopica dell'articolazione acromio-clavicolare, asportazione di corpo libero intra-articolare
78.21.10 ↔ Epifisiodesi temporanea di scapola e clavicola	80.11.22 ↔ Artrotomia dell'articolazione acromio-clavicolare, lavaggio articolare con drenaggio
78.21.11 ↔ Epifisiodesi permanente di scapola e clavicola	80.11.23 ↔ Artrotomia dell'articolazione acromio-clavicolare, asportazione di corpo libero intra-articolare
78.21.12 ↔ Epifisiolisi terapeutica di scapola e clavicola	
78.21.99 ↔ Accorciamento di scapola e clavicola, altro	
78.31 ↔ Allungamento di scapola e clavicola	

80.11.29 ↔	Altra artrotomia dell'articolazione acromio-clavicolare	81.82.32 ↔	Allargamento dello spazio subacromiale, per via artroscopica
80.11.99 ↔	Altra artrotomia della spalla, altro	81.82.33 ↔	Plicatura capsulare con fissazione al glenoide, per via artroscopica
80.19.10 ↔	Artrotomia artroscopica dell'articolazione sterno-clavicolare, lavaggio articolare con drenaggio	81.82.34 ↔	Impianto di palloncino distanziatore nella spalla, per via artroscopica
80.19.11 ↔	Artrotomia artroscopica dell'articolazione sterno-clavicolare, asportazione di corpo libero intra-articolare	81.82.35 ↔	Ricostruzione plastica della cuffia dei rotatori, per via artroscopica
80.19.12 ↔	Artrotomia artroscopica dell'articolazione sterno-clavicolare, impianto o rimozione di sistema di somministrazione farmacologica	81.82.41 ↔	Rifissazione del labbro glenoideo, chirurgica a cielo aperto
80.19.20 ↔	Artrotomia dell'articolazione sterno-clavicolare, lavaggio articolare con drenaggio	81.82.42 ↔	Plastica del margine glenoideo anteriore e posteriore, spalla, chirurgica a cielo aperto
80.19.21 ↔	Artrotomia dell'articolazione sterno-clavicolare, asportazione di corpo libero intra-articolare	81.82.43 ↔	Capsuloplastica anteriore e posteriore, spalla, chirurgica a cielo aperto
80.19.29 ↔	Altra artrotomia dell'articolazione sterno-clavicolare	81.82.44 ↔	Acromioplastica con sezione del legamento coraco-acromiale, chirurgica a cielo aperto
80.21 ↔	Artroscopia della spalla	81.82.45 ↔	Ricostruzione plastica della cuffia dei rotatori, chirurgica a cielo aperto
80.31.00 ↔	Biopsia delle strutture articolari della spalla, NAS	81.82.46 ↔	Ricostruzione plastica della cuffia dei rotatori, trasferimento di tendine del muscolo gran dorsale
80.31.20 ↔	Biopsia artroscopica delle strutture articolari della spalla	81.82.47 ↔	Ricostruzione plastica della cuffia dei rotatori, trasferimento di tendine del muscolo gran pettorale
80.31.30 ↔	Biopsia a cielo aperto delle strutture articolari della spalla	81.83.00 ↔	Altro intervento sulla spalla, NAS
80.31.99 ↔	Biopsia delle strutture articolari della spalla, altro	81.83.10 ↔	Rifissazione di frammento osteocondrale, articolazione omero-glenoidea, per via artroscopica
80.41.00 ↔	Incisione di capsula articolare, legamenti o cartilagine della spalla, NAS	81.83.11 ↔	Rifissazione di frammento osteocondrale, articolazione omero-glenoidea, chirurgica a cielo aperto
80.41.10 ↔	Incisione di capsula articolare, legamenti o cartilagine, articolazione omero-glenoidea	81.83.12 ↔	Rifissazione di frammento osteocondrale, articolazione acromio-clavicolare, per via artroscopica
80.41.20 ↔	Incisione di capsula articolare, legamenti o cartilagine, articolazione acromio-clavicolare	81.83.13 ↔	Rifissazione di frammento osteocondrale, articolazione acromio-clavicolare, chirurgica a cielo aperto
80.41.99 ↔	Incisione di capsula articolare, legamenti o cartilagine della spalla, altro	81.83.22 ↔	Condroabrasione, articolazione omero-glenoidea, per via artroscopica
80.49.10 ↔	Incisione di capsula articolare, legamenti o cartilagine, articolazione sterno-clavicolare	81.83.23 ↔	Condroabrasione, articolazione omero-glenoidea, chirurgica a cielo aperto
80.71.00 ↔	Sinoviectomia della spalla, NAS	81.83.26 ↔	Perforazione subcondrale, articolazione omero-glenoidea, per via artroscopica
80.71.10 ↔	Sinoviectomia, articolazione omero-glenoidea	81.83.27 ↔	Perforazione subcondrale, articolazione omero-glenoidea, chirurgica a cielo aperto
80.71.11 ↔	Sinoviectomia, articolazione acromio-clavicolare	81.83.28 ↔	Perforazione subcondrale, articolazione acromio-clavicolare, per via artroscopica
80.71.99 ↔	Sinoviectomia della spalla, altro	81.83.29 ↔	Perforazione subcondrale, articolazione acromio-clavicolare, chirurgica a cielo aperto
80.79.10 ↔	Sinoviectomia artroscopica dell'articolazione sterno-clavicolare	81.83.30 ↔	Perforazione subcondrale con inserzione di impianto acellulare, articolazione omero-glenoidea, per via artroscopica
80.79.20 ↔	Sinoviectomia a cielo aperto dell'articolazione sterno-clavicolare	81.83.31 ↔	Perforazione subcondrale con inserzione di impianto acellulare, articolazione acromio-clavicolare, per via artroscopica
80.89.00 ↔	Altra asportazione o distruzione locale di lesione dell'articolazione di altra sede specificata, NAS	81.83.35 ↔	Perforazione subcondrale con inserzione di impianto acellulare, articolazione omero-glenoidea, chirurgica a cielo aperto
80.89.10 ↔	Asportazione o distruzione locale di lesione dell'articolazione sterno-clavicolare per via artroscopica	81.83.36 ↔	Perforazione subcondrale con inserzione di impianto acellulare, articolazione acromio-clavicolare, chirurgica a cielo aperto
80.89.11 ↔	Sbrigliamento dell'articolazione sternoclavicolare	81.83.40 ↔	Artroplastica di resezione della spalla
80.89.12 ↔	Asportazione di cisti dell'articolazione sternoclavicolare	81.83.51 ↔	Stabilizzazione dell'articolazione acromio-clavicolare mediante procedura di fissazione, assistita per via artroscopica
80.89.19 ↔	Altra asportazione o distruzione locale di lesione dell'articolazione sterno-clavicolare	81.83.99 ↔	Altro intervento sulla spalla, altro
80.91.10 ↔	Asportazione artroscopica dell'articolazione omero-glenoidea	81.93.10 ↔	Sutura dell'apparato legamentoso della clavicola
80.91.11 ↔	Altra asportazione dell'articolazione omero-glenoidea	81.96.10 ↔	Altra riparazione articolare, Articolazione sterno-clavicolare, NAS
80.91.20 ↔	Asportazione artroscopica dell'articolazione acromio-clavicolare	81.96.11 ↔	Altra riparazione articolare, Articolazione sterno-clavicolare, Rifissazione di frammento osteocondrale, per via artroscopica
80.91.21 ↔	Altra asportazione dell'articolazione acromio-clavicolare		
80.99.10 ↔	Asportazione artroscopica dell'articolazione sterno-clavicolare		
80.99.11 ↔	Altra asportazione dell'articolazione sterno-clavicolare		
81.23 ↔	Artrodesi della spalla		
81.82.00 ↔	Ricostruzione plastica e rifissazione dell'apparato capsulo-legamentoso della spalla, NAS		
81.82.09 ↔	Ricostruzione plastica e rifissazione dell'apparato capsulo-legamentoso della spalla, altro		
81.82.31 ↔	Rifissazione del labbro glenoideo, per via artroscopica		

81.96.12 ↔	Altra riparazione articolare, Articolazione sterno-clavicolare, Rifissazione di frammento osteocondrale, chirurgica a cielo aperto	83.02.10 ↔	Miotomia, Testa e collo
81.96.19 ↔	Altra riparazione articolare, Articolazione sterno-clavicolare, altro	83.02.11 ↔	Miotomia, Spalla e ascella
81.96.1A ↔	Altra riparazione articolare, Articolazione sterno-clavicolare, Perforazione subcondrale, per via artroscopica	83.02.12 ↔	Miotomia, Braccio e gomito
81.96.1B ↔	Altra riparazione articolare, Articolazione sterno-clavicolare, Perforazione subcondrale, chirurgica a cielo aperto	83.03.10 ↔	Borsotomia, Testa e collo
81.96.1C ↔	Altra riparazione articolare, Articolazione sterno-clavicolare, Perforazione subcondrale con inserzione di impianto acellulare, per via artroscopica	83.03.11 ↔	Borsotomia, Spalla e ascella
81.96.1D ↔	Altra riparazione articolare, Articolazione sterno-clavicolare, Perforazione subcondrale con inserzione di impianto acellulare, chirurgica a cielo aperto	83.03.12 ↔	Borsotomia, Braccio e gomito
81.99.11 ↔	Revisione artroscopica di articolazione, Articolazione omero-glenoidea	83.09.10 ↔	Rimozione di corpo estraneo da muscolo, tendine o fascia, Testa e collo
81.99.12 ↔	Revisione artroscopica di articolazione, Articolazione acromio-clavicolare	83.09.11 ↔	Rimozione di corpo estraneo da muscolo, tendine o fascia, Spalla e ascella
81.99.13 ↔	Revisione artroscopica di articolazione, Articolazione sterno-clavicolare	83.09.12 ↔	Rimozione di corpo estraneo da muscolo, tendine o fascia, Braccio e gomito
81.99.21 ↔	Revisione chirurgica a cielo aperto di articolazione, Articolazione omero-glenoidea	83.13.10 ↔	Incisione di tendine, Testa e collo
81.99.22 ↔	Revisione chirurgica a cielo aperto di articolazione, Articolazione acromio-clavicolare	83.13.11 ↔	Incisione di tendine, Spalla e ascella
81.99.23 ↔	Revisione chirurgica a cielo aperto di articolazione, Articolazione sterno-clavicolare	83.13.12 ↔	Incisione di tendine, Braccio e gomito
81.99.31 ↔	Interventi artroscopici sulla cartilagine articolare, Articolazione omero-glenoidea	83.13.20 ↔	Sezione di tendine, Testa e collo
81.99.32 ↔	Interventi artroscopici sulla cartilagine articolare, Articolazione acromio-clavicolare	83.13.21 ↔	Sezione di tendine, Spalla e ascella
81.99.33 ↔	Interventi artroscopici sulla cartilagine articolare, Articolazione sterno-clavicolare	83.13.22 ↔	Sezione di tendine, Braccio e gomito
81.99.41 ↔	Interventi chirurgici a cielo aperto sulla cartilagine articolare, Articolazione omero-glenoidea	83.14.10 ↔	Fasciotomia, Testa e collo
81.99.42 ↔	Interventi chirurgici a cielo aperto sulla cartilagine articolare, Articolazione acromio-clavicolare	83.14.11 ↔	Fasciotomia, Spalla e ascella
81.99.43 ↔	Interventi chirurgici a cielo aperto sulla cartilagine articolare, Articolazione sterno-clavicolare	83.14.12 ↔	Fasciotomia, Braccio e gomito
81.99.51 ↔	Artrorisi e fissazione temporanea di articolazione, Articolazione omero-glenoidea	83.19.10 ↔	Sezione di muscolo, Testa e collo
81.99.52 ↔	Artrorisi e fissazione temporanea di articolazione, Articolazione acromio-clavicolare	83.19.11 ↔	Sezione di muscolo, Spalla e ascella
81.99.53 ↔	Artrorisi e fissazione temporanea di articolazione, Articolazione sterno-clavicolare	83.19.12 ↔	Sezione di muscolo, Braccio e gomito
81.99.91 ↔	Altri interventi chirurgici a cielo aperto sulle strutture articolari, Articolazione omero-glenoidea	83.19.20 ↔	Disinserzione di muscolo, tendine e fascia, Testa e collo
81.99.92 ↔	Altri interventi chirurgici a cielo aperto sulle strutture articolari, Articolazione acromio-clavicolare	83.19.21 ↔	Disinserzione di muscolo, tendine e fascia, Spalla e ascella
81.99.93 ↔	Altri interventi chirurgici a cielo aperto sulle strutture articolari, Articolazione sterno-clavicolare	83.19.22 ↔	Disinserzione di muscolo, tendine e fascia, Braccio e gomito
81.9A.11 ↔	Innesto di cartilagine e impianto di colture tissutali prodotte in vitro, articolazione omero-glenoidea, per via artroscopica	83.31.10 ↔	Asportazione di lesione delle guaine tendinee, Testa e collo
81.9A.12 ↔	Innesto di cartilagine e impianto di colture tissutali prodotte in vitro, articolazione acromio-clavicolare, per via artroscopica	83.31.11 ↔	Asportazione di lesione delle guaine tendinee, Spalla e ascella
81.9A.13 ↔	Innesto di cartilagine e impianto di colture tissutali prodotte in vitro, articolazione sterno-clavicolare, per via artroscopica	83.31.12 ↔	Asportazione di lesione delle guaine tendinee, Braccio e gomito
81.9A.21 ↔	Innesto di cartilagine e impianto di colture tissutali prodotte in vitro, articolazione omero-glenoidea, chirurgica a cielo aperto	83.32.10 ↔	Asportazione di lesione dei muscoli, Testa e collo
81.9A.22 ↔	Innesto di cartilagine e impianto di colture tissutali prodotte in vitro, articolazione acromio-clavicolare, chirurgica a cielo aperto	83.32.11 ↔	Asportazione di lesione dei muscoli, Spalla e braccio
81.9A.23 ↔	Innesto di cartilagine e impianto di colture tissutali prodotte in vitro, articolazione sterno-clavicolare, chirurgica a cielo aperto	83.39.10 ↔	Asportazione di lesione di tendine, testa e collo
		83.39.11 ↔	Asportazione di lesione di tendine, Spalla e braccio
		83.39.20 ↔	Asportazione di lesione di fascia, Testa e collo
		83.39.21 ↔	Asportazione di lesione di fascia, Spalla e braccio
		83.42.10 ↔	Altra tendinectomia, Testa e collo
		83.42.11 ↔	Altra tendinectomia, Spalla e ascella
		83.42.12 ↔	Altra tendinectomia, Braccio e gomito
		83.44.10 ↔	Altra fasciectomia, Testa e collo
		83.44.11 ↔	Altra fasciectomia, Spalla e ascella
		83.44.12 ↔	Altra fasciectomia, Braccio e gomito
		83.45.10 ↔	Altra miectomia, Testa e collo
		83.45.11 ↔	Altra miectomia, Spalla e ascella
		83.45.12 ↔	Altra miectomia, Braccio e gomito
		83.49.10 ↔	Asportazione di guaina tendinea, Testa e collo
		83.49.11 ↔	Asportazione di guaina tendinea, Spalla e ascella
		83.49.12 ↔	Asportazione di guaina tendinea, Braccio e gomito
		83.49.20 ↔	Resezione compartimentale, Testa e collo
		83.49.21 ↔	Resezione compartimentale, Spalla e ascella
		83.49.22 ↔	Resezione compartimentale, Braccio e gomito
		83.49.30 ↔	Altra asportazione di tessuti molli, Testa e collo
		83.49.31 ↔	Altra asportazione di tessuti molli, Spalla e ascella
		83.49.32 ↔	Altra asportazione di tessuti molli, Braccio e gomito
		83.5X.10 ↔	Borsectomia, Testa e collo
		83.5X.11 ↔	Borsectomia, Spalla e ascella
		83.5X.12 ↔	Borsectomia, Braccio e gomito
		83.61.10 ↔	Sutura di guaina tendinea, Testa e collo
		83.61.11 ↔	Sutura di guaina tendinea, Spalla e ascella
		83.61.12 ↔	Sutura di guaina tendinea, Braccio e gomito
		83.62.10 ↔	Sutura differita di tendini, Testa e collo
		83.62.11 ↔	Sutura differita di tendini, Spalla e ascella
		83.62.12 ↔	Sutura differita di tendini, Braccio e gomito
		83.64.10 ↔	Altra sutura di tendini, Testa e collo
		83.64.11 ↔	Altra sutura di tendini, Spalla e ascella

- 83.64.12 ↔ Altra sutura di tendini, Braccio e gomito
83.65.10 ↔ Altra sutura di muscoli o fasce, Testa e collo
83.65.11 ↔ Altra sutura di muscoli o fasce, Spalla e ascella
83.65.12 ↔ Altra sutura di muscoli o fasce, Braccio e gomito
83.71.10 ↔ Avanzamento di tendini, Testa e collo
83.71.11 ↔ Avanzamento di tendini, Spalla e ascella
83.71.12 ↔ Avanzamento di tendini, Braccio e gomito
83.72.10 ↔ Arretramento di tendini, Testa e collo
83.72.11 ↔ Arretramento di tendini, Spalla e ascella
83.72.12 ↔ Arretramento di tendini, Braccio e gomito
83.73.10 ↔ Reinserzione di tendini, Testa e collo
83.73.11 ↔ Reinserzione di tendini, Spalla e ascella
83.73.12 ↔ Reinserzione di tendini, Braccio e gomito
83.74.10 ↔ Reinserzione di muscoli, Testa e collo
83.74.11 ↔ Reinserzione di muscoli, Spalla e ascella
83.74.12 ↔ Reinserzione di muscoli, Braccio e gomito
83.76.10 ↔ Altra trasposizione di tendini, Testa e collo
83.76.11 ↔ Altra trasposizione di tendini, Spalla e ascella
83.76.12 ↔ Altra trasposizione di tendini, Braccio e gomito
83.77.10 ↔ Trasferimento o trapianto di muscoli, Testa e collo
83.77.11 ↔ Trasferimento o trapianto di muscoli, Spalla e ascella
83.77.12 ↔ Trasferimento o trapianto di muscoli, Braccio e gomito
83.78.10 ↔ Trasferimento di tendini, Testa e collo
83.78.11 ↔ Trasferimento di tendini, Spalla e ascella
83.78.12 ↔ Trasferimento di tendini, Braccio e gomito
83.81.10 ↔ Innesto tendineo, Testa e collo
83.81.11 ↔ Innesto tendineo, Spalla e ascella
83.81.12 ↔ Innesto tendineo, Braccio e gomito
83.82.10 ↔ Innesto di fascia, Testa e collo
83.82.11 ↔ Innesto di fascia, Spalla e ascella
83.82.12 ↔ Innesto di fascia, Braccio e gomito
83.82.20 ↔ Innesto di lembo muscolare o fasciale locale, Testa e collo
83.82.21 ↔ Innesto di lembo muscolare o fasciale locale, Spalla e ascella
83.82.22 ↔ Innesto di lembo muscolare o fasciale locale, Braccio e gomito
83.82.30 ↔ Innesto di lembo osteomiocutaneo o osteofasciocutaneo, Testa e collo
83.82.31 ↔ Innesto di lembo osteomiocutaneo o osteofasciocutaneo, Spalla e ascella
83.82.32 ↔ Innesto di lembo osteomiocutaneo o osteofasciocutaneo, Braccio e gomito
83.85.10 ↔ Allungamento di muscolo o tendine, Testa e collo
83.85.11 ↔ Allungamento di muscolo o tendine, Spalla e ascella
83.85.12 ↔ Allungamento di muscolo o tendine, Braccio e gomito
83.85.20 ↔ Accorciamento di muscolo o tendine, Testa e collo
83.85.21 ↔ Accorciamento di muscolo o tendine, Spalla e ascella
83.85.22 ↔ Accorciamento di muscolo o tendine, Braccio e gomito
83.87.10 ↔ Mioplastica, Testa e collo
83.87.11 ↔ Mioplastica, Spalla e ascella
83.87.12 ↔ Mioplastica, Braccio e gomito
83.88.10 ↔ Rinforzo di tendine, Testa e collo
83.88.11 ↔ Rinforzo di tendine, Spalla e ascella
83.88.12 ↔ Rinforzo di tendine, Braccio e gomito
83.88.20 ↔ Tenoplastica sostitutiva, Testa e collo
83.88.21 ↔ Tenoplastica sostitutiva, Spalla e ascella
83.88.22 ↔ Tenoplastica sostitutiva, Braccio e gomito
83.88.30 ↔ Creazione di un letto per l'innesto di tendini, Testa e collo
83.88.31 ↔ Creazione di un letto per l'innesto di tendini, Spalla e ascella
83.88.32 ↔ Creazione di un letto per l'innesto di tendini, Braccio e gomito
83.88.40 ↔ Tenodesi, Testa e collo
83.88.41 ↔ Tenodesi, Spalla e ascella
83.88.42 ↔ Tenodesi, Braccio e gomito
83.88.90 ↔ Altri interventi di plastica sui tendini, Testa e collo
83.88.91 ↔ Altri interventi di plastica sui tendini, Spalla e ascella
83.88.92 ↔ Altri interventi di plastica sui tendini, Braccio e gomito
83.89.10 ↔ Allungamento, accorciamento o raddoppiamento di fascia, Testa e collo
83.89.11 ↔ Allungamento, accorciamento o raddoppiamento di fascia, Spalla e ascella
83.89.12 ↔ Allungamento, accorciamento o raddoppiamento di fascia, Braccio e gomito
83.89.20 ↔ Copertura di difetto della fascia, Testa e collo
83.89.21 ↔ Copertura di difetto della fascia, Spalla e ascella
83.89.22 ↔ Copertura di difetto della fascia, Braccio e gomito
83.89.90 ↔ Altri interventi di plastica sulle fasce, Testa e collo
83.89.91 ↔ Altri interventi di plastica sulle fasce, Spalla e ascella
83.89.92 ↔ Altri interventi di plastica sulle fasce, Braccio e gomito
83.91.10 ↔ Lisi di aderenze di muscoli, tendini, fasce e borse, Testa e collo
83.91.11 ↔ Lisi di aderenze di muscoli, tendini, fasce e borse, Spalla e ascella
83.91.12 ↔ Lisi di aderenze di muscoli, tendini, fasce e borse, Braccio e gomito
83.99.10 ↔ Altri interventi su tendini, Testa e collo
83.99.11 ↔ Altri interventi su tendini, Spalla e ascella
83.99.12 ↔ Altri interventi su tendini, Braccio e gomito
83.99.20 ↔ Altri interventi su muscoli, fasce e borse, Testa e collo
83.99.21 ↔ Altri interventi su muscoli, fasce e borse, Spalla e ascella
83.99.22 ↔ Altri interventi su muscoli, fasce e borse, Braccio e gomito

Procedura I29-2

- 81.82.35 ↔ Ricostruzione plastica della cuffia dei rotatori, per via artroscopica
81.82.45 ↔ Ricostruzione plastica della cuffia dei rotatori, chirurgica a cielo aperto
81.83.30 ↔ Perforazione subcondrale con inserzione di impianto acellulare, articolazione omero-glenoidea, per via artroscopica
81.83.31 ↔ Perforazione subcondrale con inserzione di impianto acellulare, articolazione acromio-clavicolare, per via artroscopica
81.83.35 ↔ Perforazione subcondrale con inserzione di impianto acellulare, articolazione omero-glenoidea, chirurgica a cielo aperto
81.83.36 ↔ Perforazione subcondrale con inserzione di impianto acellulare, articolazione acromio-clavicolare, chirurgica a cielo aperto
83.81.11 ↔ Innesto tendineo, Spalla e ascella

Procedura I29-3

- | | |
|---|--|
| 78.01.00 ↔ Innesto e trasposizione ossei della scapola e della clavicola, NAS | 81.82.47 ↔ Ricostruzione plastica della cuffia dei rotatori, trasferimento di tendine del muscolo gran pettorale |
| 78.01.11 ↔ Innesto osseo della scapola e della clavicola, con peduncolo vascolare senza anastomosi microvascolare | 83.71.10 ↔ Avanzamento di tendini, Testa e collo |
| 78.01.13 ↔ Innesto osteocondrale della scapola e della clavicola, autogeno e allogenico | 83.71.11 ↔ Avanzamento di tendini, Spalla e ascella |
| 78.01.14 ↔ Innesto osseo della scapola e della clavicola, autogeno, spongiosa e innesto corticospongioso | 83.71.12 ↔ Avanzamento di tendini, Braccio e gomito |
| 78.01.15 ↔ Innesto osseo della scapola e della clavicola, allogenico o xenogenico, spongiosa e innesto corticospongioso | 83.76.10 ↔ Altra trasposizione di tendini, Testa e collo |
| 78.01.18 ↔ Innesto osseo della scapola e della clavicola, allogenico o xenogenico, ossa lunghe | 83.76.11 ↔ Altra trasposizione di tendini, Spalla e ascella |
| 81.23 ↔ Artrodesi della spalla | 83.76.12 ↔ Altra trasposizione di tendini, Braccio e gomito |
| 81.82.09 ↔ Ricostruzione plastica e rifissazione dell'apparato capsulo-legamentoso della spalla, altro | 83.78.10 ↔ Trasferimento di tendini, Testa e collo |
| 81.82.31 ↔ Rifissazione del labbro glenoideo, per via artroscopica | 83.78.11 ↔ Trasferimento di tendini, Spalla e ascella |
| 81.82.33 ↔ Plicatura capsulare con fissazione al glenoide, per via artroscopica | 83.78.12 ↔ Trasferimento di tendini, Braccio e gomito |
| 81.82.34 ↔ Impianto di palloncino distanziatore nella spalla, per via artroscopica | 83.81.10 ↔ Innesto tendineo, Testa e collo |
| 81.82.41 ↔ Rifissazione del labbro glenoideo, chirurgica a cielo aperto | 83.81.12 ↔ Innesto tendineo, Braccio e gomito |
| 81.82.42 ↔ Plastica del margine glenoideo anteriore e posteriore, spalla, chirurgica a cielo aperto | 83.82.10 ↔ Innesto di fascia, Testa e collo |
| 81.82.43 ↔ Capsuloplastica anteriore e posteriore, spalla, chirurgica a cielo aperto | 83.82.11 ↔ Innesto di fascia, Spalla e ascella |
| 81.82.46 ↔ Ricostruzione plastica della cuffia dei rotatori, trasferimento di tendine del muscolo gran dorsale | 83.82.12 ↔ Innesto di fascia, Braccio e gomito |
| | 83.82.20 ↔ Innesto di lembo muscolare o fasciale locale, Testa e collo |
| | 83.82.21 ↔ Innesto di lembo muscolare o fasciale locale, Spalla e ascella |
| | 83.82.22 ↔ Innesto di lembo muscolare o fasciale locale, Braccio e gomito |
| | 83.82.30 ↔ Innesto di lembo osteomiocutaneo o osteofasciocutaneo, Testa e collo |
| | 83.82.31 ↔ Innesto di lembo osteomiocutaneo o osteofasciocutaneo, Spalla e ascella |
| | 83.82.32 ↔ Innesto di lembo osteomiocutaneo o osteofasciocutaneo, Braccio e gomito |

ADRG I30**Interventi complessi sul ginocchio**

Procedura nella tabella I30-1 e almeno una procedura nella tabella I30-2 o procedura nella tabella I30-3

DRG I30A**Interventi complessi sul ginocchio con intervento impegnativo o intervento in più tempi**

Procedura nella tabella I30-4 o di cui almeno due trattamenti, che sono temporalmente distanti di almeno un giorno nella [di cui almeno due procedure nella tabella I30-1]

DRG I30B**Interventi complessi sul ginocchio con intervento o procedura specifica, età < 16 anni**

Età < 16 anni o almeno una procedura nella tabella I30-5

DRG I30C**Interventi complessi sul ginocchio, età > 15 anni****Procedura I30-1**

- | | |
|--|--|
| 77.16.10 ↔ Altra incisione della rotula senza sezione, Esplorazione e trapanazione | 77.67.11 ↔ Asportazione e distruzione locale di lesione o tessuto della fibula |
| 77.16.11 ↔ Altra incisione della rotula senza sezione, Rimozione di corpo estraneo | 77.67.20 ↔ Sbrigliamento della tibia |
| 77.16.12 ↔ Altra incisione della rotula senza sezione, Impianto e rimozione di sistema di somministrazione farmacologica | 77.67.21 ↔ Sbrigliamento della fibula |
| 77.16.13 ↔ Altra incisione della rotula senza sezione, Drenaggio | 77.67.99 ↔ Asportazione e distruzione locale di lesione o tessuto di tibia e fibula, altro |
| 77.66.20 ↔ Sbrigliamento della rotula | 77.86 ↔ Altra osteotomia parziale della rotula |
| 77.66.99 ↔ Asportazione e distruzione locale di lesione o tessuto della rotula, altro | 77.96 ↔ Osteotomia totale della rotula |
| 77.67.00 ↔ Asportazione e distruzione locale di lesione o tessuto di tibia e fibula, NAS | 78.56.00 ↔ Fissazione interna della rotula senza riduzione di frattura, NAS |
| 77.67.10 ↔ Asportazione e distruzione locale di lesione o tessuto della tibia | 78.56.10 ↔ Revisione senza sostituzione di materiale di osteosintesi della rotula |
| | 78.56.99 ↔ Fissazione interna della rotula senza riduzione di frattura, altro |
| | 78.96 ↔ Inserzione di stimolatore di crescita ossea sulla rotula |

79.59.10 ↔	Riduzione aperta di epifisiolisi della rotula	81.47.23 ↔	Perforazione subcondrale del ginocchio, chirurgica a cielo aperto
79.86.00 ↔	Riduzione aperta di lussazione del ginocchio, NAS	81.47.24 ↔	Perforazione subcondrale del ginocchio, per via artroscopica
79.86.10 ↔	Riduzione aperta di lussazione tibio-fibulare prossimale	81.47.25 ↔	Perforazione subcondrale del ginocchio con inserzione di impianto acellulare, per via artroscopica
79.86.19 ↔	Riduzione aperta di lussazione femoro-tibiale	81.47.27 ↔	Artroplastica di resezione del ginocchio
79.86.99 ↔	Riduzione aperta di lussazione del ginocchio, altro	81.47.28 ↔	Perforazione subcondrale dell'articolazione del ginocchio con inserzione di impianto acellulare, chirurgica a cielo aperto
80.16.00 ↔	Altra artrotomia del ginocchio, NAS	81.47.30 ↔	Altra rifissazione e sutura dell'apparato capsulo-legamentoso del ginocchio
80.16.10 ↔	Artrotomia artroscopica del ginocchio, lavaggio articolare con drenaggio	81.47.31 ↔	Altra legamentoplastica del ginocchio, chirurgica a cielo aperto
80.16.11 ↔	Artrotomia artroscopica del ginocchio, asportazione di corpo libero intra-articolare	81.47.40 ↔	Altra riparazione del ginocchio, Rotula e apparato di sostegno
80.16.12 ↔	Artrotomia artroscopica del ginocchio, impianto o rimozione di sistema di somministrazione farmacologica	81.55 ↔	Revisione senza sostituzione di endoprotesi di ginocchio
80.16.20 ↔	Artrotomia del ginocchio, Lavaggio articolare con drenaggio	81.95.10 ↔	Sutura del legamento crociato anteriore del ginocchio, per via artroscopica
80.16.21 ↔	Artrotomia del ginocchio, Asportazione di corpo libero intra-articolare	81.95.11 ↔	Sutura del legamento crociato anteriore del ginocchio, chirurgica a cielo aperto
80.16.99 ↔	Altra artrotomia del ginocchio, altro	81.95.12 ↔	Sutura del legamento crociato posteriore del ginocchio, per via artroscopica
80.46.00 ↔	Incisione di capsula articolare, legamenti o cartilagine del ginocchio, NAS	81.95.13 ↔	Sutura del legamento crociato posteriore del ginocchio, chirurgica a cielo aperto
80.46.10 ↔	Incisione di capsula articolare, legamenti o cartilagine, articolazione del ginocchio	81.95.14 ↔	Sutura dell'apparato capsulo-legamentoso mediale con coinvolgimento del menisco, per via artroscopica
80.46.20 ↔	Incisione di capsula articolare, legamenti o cartilagine, articolazione tibio-fibulare prossimale	81.95.15 ↔	Sutura dell'apparato capsulo-legamentoso mediale con coinvolgimento del menisco, chirurgica a cielo aperto
80.46.99 ↔	Incisione di capsula articolare, legamenti o cartilagine del ginocchio, altro	81.95.16 ↔	Sutura dell'apparato capsulo-legamentoso laterale, per via artroscopica
80.6X.00 ↔	Meniscectomia del ginocchio, NAS	81.95.17 ↔	Sutura dell'apparato capsulo-legamentoso laterale, chirurgica a cielo aperto
80.6X.10 ↔	Meniscectomia del ginocchio, per via artroscopica, parziale	81.95.18 ↔	Sutura dell'apparato capsulo-legamentoso dorsale, chirurgica a cielo aperto
80.6X.11 ↔	Meniscectomia del ginocchio, per via artroscopica, totale	81.99.1A ↔	Revisione artroscopica di articolazione, Articolazione del ginocchio
80.6X.20 ↔	Meniscectomia del ginocchio, chirurgica a cielo aperto, parziale	81.99.1B ↔	Revisione artroscopica di articolazione, Articolazione tibio-fibulare prossimale
80.6X.21 ↔	Meniscectomia del ginocchio, chirurgica a cielo aperto, totale	81.99.2A ↔	Revisione chirurgica a cielo aperto di articolazione, Articolazione del ginocchio
80.6X.99 ↔	Meniscectomia del ginocchio, altro	81.99.2B ↔	Revisione chirurgica a cielo aperto di articolazione, Articolazione tibio-fibulare prossimale
80.76.00 ↔	Sinoviectomia del ginocchio, NAS	81.99.3A ↔	Interventi artroscopici sulla cartilagine articolare e sui menischi, Articolazione del ginocchio
80.76.10 ↔	Sinoviectomia artroscopica dell'articolazione del ginocchio	81.99.3B ↔	Interventi artroscopici sulla cartilagine articolare, Articolazione tibio-fibulare prossimale
80.76.11 ↔	Sinoviectomia artroscopica dell'articolazione tibio-fibulare prossimale	81.99.4A ↔	Interventi chirurgici a cielo aperto sulla cartilagine articolare e sui menischi, Articolazione del ginocchio
80.76.20 ↔	Sinoviectomia a cielo aperto dell'articolazione del ginocchio	81.99.4B ↔	Interventi chirurgici a cielo aperto sulla cartilagine articolare, Articolazione tibio-fibulare prossimale
80.76.21 ↔	Sinoviectomia a cielo aperto dell'articolazione tibio-fibulare prossimale	81.99.5A ↔	Artrorisi e fissazione temporanea di articolazione, Articolazione del ginocchio
80.76.99 ↔	Sinoviectomia del ginocchio, altro	81.99.5B ↔	Artrorisi e fissazione temporanea di articolazione, Articolazione tibio-fibulare prossimale
80.86.00 ↔	Altra asportazione o distruzione locale di lesione dell'articolazione del ginocchio, NAS	81.99.82 ↔	Altri interventi artroscopici sulle strutture articolari, Articolazione del ginocchio
80.86.10 ↔	Asportazione o distruzione locale di lesione dell'articolazione del ginocchio per via artroscopica	81.99.9A ↔	Altri interventi chirurgici a cielo aperto sulle strutture articolari, Articolazione tibio-fibulare prossimale
80.86.11 ↔	Sbrigliamento dell'articolazione del ginocchio	81.9A.1C ↔	Innesto di cartilagine e impianto di colture tissutali prodotte in vitro, articolazione del ginocchio, per via artroscopica
80.86.12 ↔	Asportazione di cisti dell'articolazione del ginocchio	81.9A.2C ↔	Innesto di cartilagine e impianto di colture tissutali prodotte in vitro, articolazione del ginocchio, chirurgica a cielo aperto
80.86.13 ↔	Asportazione di cisti meniscale del ginocchio	81.9A.5C ↔	Innesto cartilagineo con procedura OATS [sistema di transfer osteoarticolare], mosaico-plastica, articolazione del ginocchio, per via artroscopica
80.86.99 ↔	Altra asportazione o distruzione locale di lesione dell'articolazione del ginocchio, altro	81.9A.6C ↔	Innesto cartilagineo con procedura OATS [sistema di transfer osteoarticolare], mosaico-plastica, articolazione del ginocchio, chirurgica a cielo aperto
81.47.10 ↔	Rifissazione di frammento osteocondrale del ginocchio		
81.47.11 ↔	Rifissazione di frammento osteocondrale del ginocchio, per via artroscopica		
81.47.12 ↔	Sfongioplastica subcondrale del ginocchio		
81.47.13 ↔	Sfongioplastica subcondrale del ginocchio, per via artroscopica		
81.47.14 ↔	Rifissazione del menisco, chirurgica a cielo aperto		
81.47.15 ↔	Rifissazione del menisco, per via artroscopica		
81.47.19 ↔	Rifissazione ossea di legamento crociato, chirurgica a cielo aperto		
81.47.20 ↔	Rifissazione ossea di legamento crociato, per via artroscopica		

Procedura I30-2

- 78.16.10 ↔ Riduzione chiusa di frattura della rotula con fissatore esterno
- 78.16.11 ↔ Riduzione aperta di frattura della rotula con fissatore esterno
- 78.16.99 ↔ Applicazione di fissatore esterno della rotula (Incl. Riduzione di frattura), altro
- 79.19.30 ↔ Riduzione chiusa di frattura della rotula, con fissazione interna
- 79.29.30 ↔ Riduzione aperta di frattura della rotula, senza fissazione interna
- 79.36.40 ↔ Riduzione aperta di frattura pluriframmentaria di altre parti della tibia, con fissazione interna
- 79.36.50 ↔ Riduzione aperta di frattura semplice della fibula prossimale, con fissazione interna
- 79.36.51 ↔ Riduzione aperta di frattura pluriframmentaria della fibula prossimale, con fissazione interna
- 79.36.99 ↔ Riduzione aperta di frattura di tibia e fibula, con fissazione interna, altro
- 79.39.40 ↔ Riduzione aperta di frattura della rotula, con fissazione interna
- 81.9A.31 ⇆ Trapianto autologo su articolazioni di condrociti prodotti da una matrice, articolazione omeroglenoidea, per via artroscopica
- 81.9A.32 ⇆ Trapianto autologo su articolazioni di condrociti prodotti da una matrice, articolazione acromioclavicolare, per via artroscopica
- 81.9A.33 ⇆ Trapianto autologo su articolazioni di condrociti prodotti da una matrice, articolazione sternoclavicolare, per via artroscopica
- 81.9A.34 ⇆ Trapianto autologo su articolazioni di condrociti prodotti da una matrice, gomito, per via artroscopica
- 81.9A.36 ⇆ Trapianto autologo su articolazioni di condrociti prodotti da una matrice, polso, per via artroscopica
- 81.9A.3A ⇆ Trapianto autologo su articolazioni di condrociti prodotti da una matrice, articolazione sacroiliaca, per via artroscopica
- 81.9A.3B ⇆ Trapianto autologo su articolazioni di condrociti prodotti da una matrice, anca, per via artroscopica
- 81.9A.3C ⇆ Trapianto autologo su articolazioni di condrociti prodotti da una matrice, articolazione del ginocchio, per via artroscopica
- 81.9A.3D ⇆ Trapianto autologo su articolazioni di condrociti prodotti da una matrice, articolazione tibio-fibulare prossimale, per via artroscopica
- 81.9A.3E ⇆ Trapianto autologo su articolazioni di condrociti prodotti da una matrice, articolazione talocrurale, per via artroscopica
- 81.9A.3F ⇆ Trapianto autologo su articolazioni di condrociti prodotti da una matrice, articolazione subtalare, per via artroscopica
- 81.9A.3G ⇆ Trapianto autologo su articolazioni di condrociti prodotti da una matrice, altre articolazioni tarsali e tarsometatarsali, per via artroscopica
- 81.9A.3H ⇆ Trapianto autologo su articolazioni di condrociti prodotti da una matrice, articolazione metatarsofalangea, per via artroscopica
- 81.9A.3I ⇆ Trapianto autologo su articolazioni di condrociti prodotti da una matrice, articolazione interfalangea del piede, per via artroscopica
- 81.9A.3J ⇆ Trapianto autologo su articolazioni di condrociti prodotti da una matrice, altre articolazioni, per via artroscopica
- 81.9A.41 ⇆ Trapianto autologo su articolazioni di condrociti prodotti da una matrice, articolazione omeroglenoidea, chirurgico a cielo aperto
- 81.9A.42 ⇆ Trapianto autologo su articolazioni di condrociti prodotti da una matrice, articolazione acromioclavicolare, chirurgico a cielo aperto
- 81.9A.43 ⇆ Trapianto autologo su articolazioni di condrociti prodotti da una matrice, articolazione sternoclavicolare, chirurgico a cielo aperto
- 81.9A.44 ⇆ Trapianto autologo su articolazioni di condrociti prodotti da una matrice, gomito, chirurgico a cielo aperto
- 81.9A.46 ⇆ Trapianto autologo su articolazioni di condrociti prodotti da una matrice, polso, chirurgico a cielo aperto
- 81.9A.4A ⇆ Trapianto autologo su articolazioni di condrociti prodotti da una matrice, articolazione sacroiliaca, chirurgico a cielo aperto
- 81.9A.4B ⇆ Trapianto autologo su articolazioni di condrociti prodotti da una matrice, anca, chirurgico a cielo aperto
- 81.9A.4C ⇆ Trapianto autologo su articolazioni di condrociti prodotti da una matrice, articolazione del ginocchio, chirurgico a cielo aperto
- 81.9A.4D ⇆ Trapianto autologo su articolazioni di condrociti prodotti da una matrice, articolazione tibio-fibulare prossimale, chirurgico a cielo aperto
- 81.9A.4E ⇆ Trapianto autologo su articolazioni di condrociti prodotti da una matrice, articolazione talocrurale, chirurgico a cielo aperto
- 81.9A.4F ⇆ Trapianto autologo su articolazioni di condrociti prodotti da una matrice, articolazione subtalare, chirurgico a cielo aperto
- 81.9A.4G ⇆ Trapianto autologo su articolazioni di condrociti prodotti da una matrice, altre articolazioni tarsali e tarsometatarsali, chirurgico a cielo aperto
- 81.9A.4H ⇆ Trapianto autologo su articolazioni di condrociti prodotti da una matrice, articolazione metatarsofalangea, chirurgico a cielo aperto
- 81.9A.4I ⇆ Trapianto autologo su articolazioni di condrociti prodotti da una matrice, articolazione interfalangea del piede, chirurgico a cielo aperto
- 81.9A.4J ⇆ Trapianto autologo su articolazioni di condrociti prodotti da una matrice, altre articolazioni, chirurgico a cielo aperto

Procedura I30-3

- 78.06.20 ↔ Innesto osseo della rotula, con peduncolo vascolare, senza anastomosi microvascolare
- 79.36.10 ↔ Riduzione aperta di frattura semplice della tibia prossimale, con fissazione interna con staffe (di Blount) o chiodo endomidollare
- 79.36.11 ↔ Riduzione aperta di frattura semplice della tibia prossimale, con fissazione interna con vite
- 79.36.12 ↔ Riduzione aperta di frattura semplice della tibia prossimale, con altra fissazione interna
- 79.36.13 ↔ Riduzione aperta di frattura pluriframmentaria della tibia prossimale, con fissazione interna con staffe (di Blount)
- 79.36.14 ↔ Riduzione aperta di frattura pluriframmentaria della tibia prossimale, con altra fissazione interna
- 81.42 ↔ Riparazione del ginocchio five-in-one
- 81.43 ↔ Riparazione della triade del ginocchio
- 81.44.10 ↔ Stabilizzazione della rotula, Sezione del retinacolo, laterale

- 81.44.11 ↔ Stabilizzazione della rotula, Sezione del retinacolo, laterale con intervento di riallineamento
- 81.44.12 ↔ Stabilizzazione della rotula, Trasposizione dell'inserzione del tendine rotuleo
- 81.44.13 ↔ Stabilizzazione della rotula, Trasposizione dell'inserzione del tendine rotuleo con innesto osseo
- 81.44.14 ↔ Stabilizzazione della rotula con plastica MPFL [legamento patello-femorale mediale]
- 81.44.99 ↔ Stabilizzazione della rotula, altro
- 81.45.10 ↔ Ricostruzione del crociato anteriore con tendine rotuleo autologo, per via artroscopica
- 81.45.11 ↔ Ricostruzione del crociato posteriore con tendine rotuleo autologo, per via artroscopica
- 81.45.12 ↔ Ricostruzione del crociato anteriore con tendine semitendinoso e/o gracile, per via artroscopica
- 81.45.13 ↔ Ricostruzione del crociato posteriore con tendine semitendinoso e/o gracile, per via artroscopica
- 81.45.14 ↔ Ricostruzione del crociato anteriore con legamento e rinforzo alloplastico, per via artroscopica
- 81.45.19 ↔ Altra riparazione dei legamenti crociati del ginocchio, per via artroscopica
- 81.45.20 ↔ Ricostruzione del crociato anteriore con tendine rotuleo autologo, chirurgica a cielo aperto
- 81.45.21 ↔ Ricostruzione del crociato posteriore con tendine rotuleo autologo, chirurgica a cielo aperto
- 81.45.22 ↔ Ricostruzione del crociato anteriore con tendine semitendinoso e/o gracile, chirurgica a cielo aperto
- 81.45.23 ↔ Ricostruzione del crociato posteriore con tendine semitendinoso e/o gracile, chirurgica a cielo aperto
- 81.45.24 ↔ Ricostruzione del crociato anteriore con legamento e rinforzo alloplastico, chirurgica a cielo aperto
- 81.45.29 ↔ Altra riparazione dei legamenti crociati del ginocchio, chirurgica a cielo aperto
- 81.45.99 ↔ Altra riparazione dei legamenti crociati del ginocchio, altro
- 81.47.16 ↔ Trapianto di menisco
- 81.47.60 ↔ Plastica della troclea femorale con artrotomia, osteotomia del femore distale con o senza spongioplastica subcondrale
- 83.86 ↔ Plastica del quadricipite

Procedura I30-4

- 81.47.16 ↔ Trapianto di menisco

Procedura I30-5

- 00.9A.61 ‡↔ Utilizzo di impianti personalizzati fabbricati prima dell'intervento sulla base di ricostruzioni tridimensionali di immagini
- 00.9A.62 ‡↔ Utilizzo di impianti personalizzati adattati prima dell'intervento sulla base di ricostruzioni tridimensionali di immagini
- 00.9A.63 ‡↔ Utilizzo di modelli personalizzati fabbricati prima dell'intervento sulla base di ricostruzioni tridimensionali di immagini per navigazione (comprende: incisione, trapanazione, posizionamento)
- 00.9A.64 ‡↔ Utilizzo di impianti personalizzati predisposti prima dell'intervento tramite immagini 3D nonché stampanti 3D
- 79.36.40 ↔ Riduzione aperta di frattura pluriframmentaria di altre parti della tibia, con fissazione interna
- 79.36.50 ↔ Riduzione aperta di frattura semplice della fibula prossimale, con fissazione interna
- 79.36.51 ↔ Riduzione aperta di frattura pluriframmentaria della fibula prossimale, con fissazione interna
- 79.36.99 ↔ Riduzione aperta di frattura di tibia e fibula, con fissazione interna, altro
- 79.39.40 ↔ Riduzione aperta di frattura della rotula, con fissazione interna
- 80.6X.11 ↔ Meniscectomia del ginocchio, per via artroscopica, totale
- 80.6X.21 ↔ Meniscectomia del ginocchio, chirurgica a cielo aperto, totale
- 81.47.14 ↔ Rifissazione del menisco, chirurgica a cielo aperto
- 81.47.15 ↔ Rifissazione del menisco, per via artroscopica
- 81.47.25 ↔ Perforazione subcondrale del ginocchio con inserzione di impianto acellulare, per via artroscopica
- 81.47.28 ↔ Perforazione subcondrale dell'articolazione del ginocchio con inserzione di impianto acellulare, chirurgica a cielo aperto
- 81.47.60 ↔ Plastica della troclea femorale con artrotomia, osteotomia del femore distale con o senza spongioplastica subcondrale
- 81.9A.31 ‡↔ Trapianto autologo su articolazioni di condrociti prodotti da una matrice, articolazione omero-glenoidea, per via artroscopica
- 81.9A.32 ‡↔ Trapianto autologo su articolazioni di condrociti prodotti da una matrice, articolazione acromio-clavicolare, per via artroscopica
- 81.9A.33 ‡↔ Trapianto autologo su articolazioni di condrociti prodotti da una matrice, articolazione sterno-clavicolare, per via artroscopica
- 81.9A.34 ‡↔ Trapianto autologo su articolazioni di condrociti prodotti da una matrice, gomito, per via artroscopica
- 81.9A.36 ‡↔ Trapianto autologo su articolazioni di condrociti prodotti da una matrice, polso, per via artroscopica
- 81.9A.3A ‡↔ Trapianto autologo su articolazioni di condrociti prodotti da una matrice, articolazione sacroiliaca, per via artroscopica
- 81.9A.3B ‡↔ Trapianto autologo su articolazioni di condrociti prodotti da una matrice, anca, per via artroscopica
- 81.9A.3C ‡↔ Trapianto autologo su articolazioni di condrociti prodotti da una matrice, articolazione del ginocchio, per via artroscopica
- 81.9A.3D ‡↔ Trapianto autologo su articolazioni di condrociti prodotti da una matrice, articolazione tibio-fibulare prossimale, per via artroscopica
- 81.9A.3E ‡↔ Trapianto autologo su articolazioni di condrociti prodotti da una matrice, articolazione talocrurale, per via artroscopica
- 81.9A.3F ‡↔ Trapianto autologo su articolazioni di condrociti prodotti da una matrice, articolazione subtalare, per via artroscopica
- 81.9A.3G ‡↔ Trapianto autologo su articolazioni di condrociti prodotti da una matrice, altre articolazioni tarsali e tarsometatarsali, per via artroscopica
- 81.9A.3H ‡↔ Trapianto autologo su articolazioni di condrociti prodotti da una matrice, articolazione metatarso-falangea, per via artroscopica
- 81.9A.3I ‡↔ Trapianto autologo su articolazioni di condrociti prodotti da una matrice, articolazione interfalangea del piede, per via artroscopica
- 81.9A.3J ‡↔ Trapianto autologo su articolazioni di condrociti prodotti da una matrice, altre articolazioni, per via artroscopica

81.9A.41 ‡↔	Trapianto autologo su articolazioni di condrociti prodotti da una matrice, articolazione omero-glenoidea, chirurgico a cielo aperto	81.9A.4D ‡↔	Trapianto autologo su articolazioni di condrociti prodotti da una matrice, articolazione tibio-fibulare prossimale, chirurgico a cielo aperto
81.9A.42 ‡↔	Trapianto autologo su articolazioni di condrociti prodotti da una matrice, articolazione acromio-clavicolare, chirurgico a cielo aperto	81.9A.4E ‡↔	Trapianto autologo su articolazioni di condrociti prodotti da una matrice, articolazione talocrurale, chirurgico a cielo aperto
81.9A.43 ‡↔	Trapianto autologo su articolazioni di condrociti prodotti da una matrice, articolazione sterno-clavicolare, chirurgico a cielo aperto	81.9A.4F ‡↔	Trapianto autologo su articolazioni di condrociti prodotti da una matrice, articolazione subtalare, chirurgico a cielo aperto
81.9A.44 ‡↔	Trapianto autologo su articolazioni di condrociti prodotti da una matrice, gomito, chirurgico a cielo aperto	81.9A.4G ‡↔	Trapianto autologo su articolazioni di condrociti prodotti da una matrice, altre articolazioni tarsali e tarsometatarsali, chirurgico a cielo aperto
81.9A.46 ‡↔	Trapianto autologo su articolazioni di condrociti prodotti da una matrice, polso, chirurgico a cielo aperto	81.9A.4H ‡↔	Trapianto autologo su articolazioni di condrociti prodotti da una matrice, articolazione metatarso-falangea, chirurgico a cielo aperto
81.9A.4A ‡↔	Trapianto autologo su articolazioni di condrociti prodotti da una matrice, articolazione sacroiliaca, chirurgico a cielo aperto	81.9A.4I ‡↔	Trapianto autologo su articolazioni di condrociti prodotti da una matrice, articolazione interfalangea del piede, chirurgico a cielo aperto
81.9A.4B ‡↔	Trapianto autologo su articolazioni di condrociti prodotti da una matrice, anca, chirurgico a cielo aperto	81.9A.4J ‡↔	Trapianto autologo su articolazioni di condrociti prodotti da una matrice, altre articolazioni, chirurgico a cielo aperto
81.9A.4C ‡↔	Trapianto autologo su articolazioni di condrociti prodotti da una matrice, articolazione del ginocchio, chirurgico a cielo aperto		

ADRG I31**Interventi complessi su gomito e avambraccio**

Procedura nella tabella I31-1

DRG I31A**Interventi complessi su gomito e avambraccio con intervento bilaterale o in più tempi o intervento su localizzazioni multiple**

Procedura bilaterale nella tabella I31-1 o Intervento su più localizzazioni o di cui almeno due trattamenti, che sono temporalmente distanti di almeno un giorno nella nella [di cui almeno due procedure nella tabella I31-1]

DRG I31B**Interventi complessi su gomito e avambraccio con intervento specifico o procedure specifiche**

Almeno una procedura nella tabella I31-2

DRG I31C**Interventi complessi su gomito e avambraccio****Procedura I31-1**

77.23 ↔	Osteotomia cuneiforme del radio e dell'ulna	78.13.20 ↔	Riduzione chiusa di frattura dell'ulna con fissatore esterno
77.33.00 ↔	Altra sezione del radio e dell'ulna, NAS	78.13.99 ↔	Applicazione di fissatore esterno del radio e dell'ulna (Incl. Riduzione di frattura), altro
77.33.10 ↔	Corticotomia per osteogenesi distrattiva del radio e dell'ulna	78.23.00 ↔	Accorciamento di radio e ulna, NAS
77.33.11 ↔	Osteotomia complessa (pluridimensionale) (con correzione assiale) del radio e dell'ulna	78.23.10 ↔	Epifisiodesi temporanea di radio e ulna
77.33.20 ↔	Sezione dell'ulna distale e del corpo dell'ulna	78.23.11 ↔	Epifisiodesi permanente di radio e ulna
77.33.99 ↔	Altra sezione del radio e dell'ulna, altro	78.23.12 ↔	Epifisiolisi terapeutica di radio e ulna
77.83 ↔	Altra osteotomia parziale del radio e dell'ulna	78.23.99 ↔	Accorciamento di radio e ulna, altro
77.93 ↔	Osteotomia totale del radio e dell'ulna	78.43 ↔	Altri interventi di riparazione o plastica su radio e ulna
78.03.11 ↔	Innesto osseo del radio e dell'ulna, con peduncolo vascolare senza anastomosi microvascolare	78.53.00 ↔	Fissazione interna del radio e dell'ulna senza riduzione di frattura, NAS
78.03.13 ↔	Innesto osteocondrale del radio e dell'ulna, autogeno e allogeneo	78.53.10 ↔	Revisione senza sostituzione di materiale di osteosintesi del radio
78.13.10 ↔	Riduzione chiusa di frattura del radio distale con fissatore esterno	78.53.20 ↔	Revisione senza sostituzione di materiale di osteosintesi dell'ulna
78.13.11 ↔	Riduzione chiusa di altra frattura del radio con fissatore esterno	78.53.99 ↔	Fissazione interna del radio e dell'ulna senza riduzione di frattura, altro
78.13.12 ↔	Riduzione aperta di frattura del radio distale con fissatore esterno	78.93 ↔	Inserzione di stimolatore di crescita ossea su radio e ulna
78.13.13 ↔	Riduzione aperta di altra frattura del radio con fissatore esterno	79.22.00 ↔	Riduzione aperta di frattura del radio e dell'ulna, senza fissazione interna, NAS

79.22.10 ↔	Riduzione aperta di frattura del radio distale, senza fissazione interna	80.72.00 ↔	Sinoviectomia del gomito, NAS
79.22.19 ↔	Riduzione aperta di altra frattura del radio, senza fissazione interna	80.72.10 ↔	Sinoviectomia artroscopica del gomito
79.22.20 ↔	Riduzione aperta di frattura dell'ulna, senza fissazione interna	80.72.20 ↔	Sinoviectomia a cielo aperto del gomito
79.22.99 ↔	Riduzione aperta di frattura del radio e dell'ulna, senza fissazione interna, altro	80.72.99 ↔	Sinoviectomia del gomito, altro
79.32.00 ↔	Riduzione aperta di frattura del radio e dell'ulna, con fissazione interna, NAS	80.82.00 ↔	Altra asportazione o distruzione locale di lesione dell'articolazione del gomito, NAS
79.32.10 ↔	Riduzione aperta di frattura del radio distale, con fissazione interna	80.82.10 ↔	Asportazione o distruzione locale di lesione dell'articolazione del gomito per via artroscopica
79.32.19 ↔	Riduzione aperta di altra frattura del radio, con fissazione interna	80.82.11 ↔	Sbrigliamento dell'articolazione del gomito
79.32.29 ↔	Riduzione aperta di frattura dell'ulna, con fissazione interna	80.82.12 ↔	Asportazione di cisti dell'articolazione del gomito
79.32.99 ↔	Riduzione aperta di frattura del radio e dell'ulna, con fissazione interna, altro	80.82.99 ↔	Altra asportazione o distruzione locale di lesione dell'articolazione del gomito, altro
79.52.00 ↔	Riduzione aperta di epifisiolisi del radio e dell'ulna, NAS	81.24 ↔	Artrodesi del gomito
79.52.10 ↔	Riduzione aperta di epifisiolisi del radio distale	81.85.00 ↔	Altra riparazione del gomito, NAS
79.52.20 ↔	Riduzione aperta di altra epifisiolisi del radio e dell'ulna	81.85.10 ↔	Rifissazione di frammento osteocondrale del gomito, per via artroscopica
79.52.99 ↔	Riduzione aperta di epifisiolisi del radio e dell'ulna, altro	81.85.11 ↔	Rifissazione di frammento osteocondrale del gomito, chirurgica a cielo aperto
79.62 ↔	Sbrigliamento di frattura esposta di radio e ulna	81.85.18 ↔	Perforazione subcondrale del gomito, per via artroscopica
79.82 ↔	Riduzione aperta di lussazione del gomito	81.85.19 ↔	Perforazione subcondrale del gomito, chirurgica a cielo aperto
79.B2 ↔	Riduzione assistita artroscopicamente di frattura del gomito	81.85.20 ↔	Perforazione subcondrale del gomito con inserzione di impianto acellulare, per via artroscopica
80.12.00 ↔	Altra artrotomia del gomito, NAS	81.85.21 ↔	Artroplastica di resezione del gomito
80.12.10 ↔	Artrotomia artroscopica del gomito, lavaggio articolare con drenaggio	81.85.22 ↔	Perforazione subcondrale del gomito con inserzione di impianto acellulare, chirurgica a cielo aperto
80.12.11 ↔	Artrotomia artroscopica del gomito, asportazione di corpo libero intra-articolare	81.85.31 ↔	Altra riparazione del gomito, Protesi del capitello radiale
80.12.12 ↔	Artrotomia artroscopica del gomito, impianto o rimozione di sistema di somministrazione farmacologica	81.85.99 ↔	Altra riparazione del gomito, altro
80.12.20 ↔	Artrotomia del gomito, Lavaggio articolare con drenaggio	81.96.2D ↔	Altra riparazione articolare, polso, protesi della testa dell'ulna
80.12.21 ↔	Artrotomia del gomito, Asportazione di corpo libero intra-articolare	81.99.14 ↔	Revisione artroscopica di articolazione, Gomito
80.12.99 ↔	Altra artrotomia del gomito, altro	81.99.24 ↔	Revisione chirurgica a cielo aperto di articolazione, Gomito
80.22 ↔	Artroscopia del gomito	81.99.34 ↔	Interventi artroscopici sulla cartilagine articolare, Gomito
80.32.00 ↔	Biopsia delle strutture articolari del gomito, NAS	81.99.44 ↔	Interventi chirurgici a cielo aperto sulla cartilagine articolare, Gomito
80.32.20 ↔	Biopsia artroscopica delle strutture articolari del gomito	81.99.54 ↔	Artrorisi e fissazione temporanea di articolazione, Gomito
80.32.30 ↔	Biopsia a cielo aperto delle strutture articolari del gomito	81.99.94 ↔	Altri interventi chirurgici a cielo aperto sulle strutture articolari, Gomito
80.32.99 ↔	Biopsia delle strutture articolari del gomito, altro	81.99.95 ↔	Altri interventi chirurgici a cielo aperto sulle strutture articolari, Articolazione radio-ulnare prossimale
80.42 ↔	Incisione di capsula articolare, legamenti o cartilagine del gomito	81.9A.14 ↔	Innesto di cartilagine e impianto di colture tissutali prodotte in vitro, gomito, per via artroscopica
		81.9A.24 ↔	Innesto di cartilagine e impianto di colture tissutali prodotte in vitro, gomito, chirurgica a cielo aperto

Procedura I31-2

00.9A.61 ‡↔	Utilizzo di impianti personalizzati fabbricati prima dell'intervento sulla base di ricostruzioni tridimensionali di immagini	00.9A.64 ‡↔	Utilizzo di impianti personalizzati predisposti prima dell'intervento tramite immagini 3D nonché stampanti 3D
00.9A.62 ‡↔	Utilizzo di impianti personalizzati adattati prima dell'intervento sulla base di ricostruzioni tridimensionali di immagini	77.33.11 ↔	Osteotomia complessa (pluridimensionale) (con correzione assiale) del radio e dell'ulna
00.9A.63 ‡↔	Utilizzo di modelli personalizzati fabbricati prima dell'intervento sulla base di ricostruzioni tridimensionali di immagini per navigazione (comprende: incisione, trapanazione, posizionamento)	77.93 ↔	Ostectomia totale del radio e dell'ulna
		78.03.11 ↔	Innesto osseo del radio e dell'ulna, con peduncolo vascolare senza anastomosi microvascolare
		78.03.13 ↔	Innesto osteocondrale del radio e dell'ulna, autogeno e allogenico

ADRG I32**Interventi su polso e mano**

(Diagnosi principale nella tabella I32-1 e procedura nella tabella I32-4) o almeno una procedura nella tabella I32-5

DRG I32A**Interventi su polso e mano con intervento complesso in più tempi, più di un giorno di degenza**

(Durata del soggiorno > 1 giorno) e (di cui almeno due trattamenti, che sono temporalmente distanti di almeno un giorno nella [di cui almeno due procedure nella tabella I32-6] o procedura nella tabella I32-7)

DRG I32B**Interventi su polso e mano con intervento complesso o diagnosi complicante o intervento su localizzazioni multiple, età < 6 anni e più di un giorno di degenza**

(Durata del soggiorno > 1 giorno) e (Età < 6 anni o almeno una procedura nella tabella I32-8 o procedura nella tabella I32-9 e diagnosi nella tabella I32-2 o almeno una diagnosi nella tabella I32-3 o Intervento su più localizzazioni o procedura nella tabella I32-6 e procedura nella tabella I32-10)

DRG I32C**Interventi su polso e mano, età > 5 anni e più di un giorno di degenza**

Durata del soggiorno > 1 giorno

DRG I32D**Interventi su polso e mano, un giorno di degenza****Diagnosi I32-1**

C40.1	Tumore Maligno: Ossa corte dell'arto superiore	M18.2	Artrosi post-traumatica bilaterale della prima articolazione carpometacarpica
C47.1	Tumore Maligno: Nervi periferici dell'arto superiore, inclusa la spalla	M18.3	Altra artrosi post-traumatica della prima articolazione carpometacarpica
C49.1	Tumore Maligno: Tessuto connettivo e tessuti molli dell'arto superiore, inclusa la spalla	M18.4	Altra artrosi secondaria bilaterale della prima articolazione carpometacarpica
D16.1	Tumore benigno: Ossa corte dell'arto superiore	M18.5	Altra artrosi secondaria della prima articolazione carpometacarpica
D21.1	Tumore benigno: Connettivo ed altri tessuti molli dell'arto superiore, inclusa la spalla	M18.9	Artrosi, non specificata, della prima articolazione carpometacarpica
M00.04	Artrite e poliartrite stafilococcica: Mano	M19.04	Artrosi primaria di altre articolazioni: Mano
M00.14	Artrite e poliartrite pneumococcica: Mano	M19.14	Artrosi post-traumatica di altre articolazioni: Mano
M00.24	Altre artriti e poliartriti streptococciche: Mano	M19.24	Artrosi secondaria di altre articolazioni: Mano
M00.84	Artrite e poliartrite da altri batteri specificati: Mano	M19.94	Artrosi non specificata: Mano
M00.94	Artrite piogenica non specificata: Mano	M20.0	Deformità di uno o più dita della mano
M02.04	Artropatia successiva a bypass intestinale: Mano	M21.84	Altre deformità acquisite degli arti specificate: Mano
M02.14	Artropatia post-dissenterica: Mano	M21.94	Deformità acquisita di arto non specificata: Mano
M02.24	Artropatia post-vaccinale: Mano	M24.04	Corpo libero endoarticolare: Mano
M02.34	Malattia di Reiter: Mano	M24.14	Altri disturbi delle cartilagini articolari: Mano
M02.84	Altre artropatie reattive: Mano	M24.34	Lussazione e sublussazione patologiche di articolazione non classificata altrove: Mano
M02.94	Artropatia reattiva non specificata: Mano	M24.44	Lussazione e sublussazione recidivanti di articolazione: Mano
M11.04	Malattia da deposito di cristalli di idrossiapatite: Mano	M24.54	Contrattura articolare: Mano
M11.14	Condrococalinosi familiare: Mano	M24.64	Anchilosi articolare: Mano
M11.24	Altra condrococalinosi: Mano	M24.84	Altre specifiche lesioni articolari non classificate altrove: Mano
M11.84	Altra artropatia, specificata, da microcristalli: Mano	M24.94	Lesione articolare non specificata: Mano
M11.94	Artropatia da microcristalli non specificata: Mano	M25.04	Emartrosi: Mano
M12.14	Malattia di Kaschin-Beck: Mano	M25.14	Fistola articolare: Mano
M12.24	Sinovite villonodulare (pigmentata): Mano	M25.24	Iperlassità articolare: Mano
M12.34	Reumatismo palindromico: Mano	M25.34	Altra instabilità articolare: Mano
M12.44	Ildrartrosi intermittente: Mano	M25.44	Versamento articolare: Mano
M12.54	Artropatia traumatica: Mano	M25.54	Dolore articolare: Mano
M12.84	Altre artropatie specificate non classificate altrove: Mano	M25.64	Rigidità articolare non classificata altrove: Mano
M13.14	Monoartrite non classificata altrove: Mano	M25.74	Osteofitosi: Mano
M13.84	Altre artriti specificate: Mano	M25.84	Altri disturbi articolari specificati: Mano
M13.94	Artrite non specificata: Mano	M25.94	Disturbo articolare non specificato: Mano
M15.1	Noduli di Heberden (con artropatia)	M65.84	Altre sinoviti e tenosinoviti: Mano
M15.2	Noduli di Bouchard (con artropatia)	M66.24	Rottura spontanea di tendini estensori: Mano
M18.0	Artrosi primaria della prima articolazione carpometacarpica bilaterale (rizartriosi)	M66.30	Rottura spontanea di tendini flessori: Localizzazioni multiple
M18.1	Altra artrosi primaria della prima articolazione carpometacarpica		

M66.34	Rottura spontanea di tendini flessori: Mano	S62.34	Frattura di altro osso metacarpale: Testa
M72.0	Fibromatosi della fascia palmare [Dupuytren]	S62.4	Fratture multiple di ossa metacarpali
M84.14	Mancato consolidamento di frattura [pseudoartrosi]: Mano	S62.50	Frattura del pollice: Parte non specificata
M84.24	Consolidamento ritardato di frattura: Mano	S62.51	Frattura del pollice: Falange prossimale
M84.34	Frattura da stress non classificata altrove: Mano	S62.52	Frattura del pollice: Falange distale
M84.44	Frattura patologica non classificata altrove: Mano	S62.60	Frattura di altro dito della mano: Parte non specificata
M86.04	Osteomielite acuta ematogena: Mano	S62.61	Frattura di altro dito della mano: Falange prossimale
M86.14	Altra osteomielite acuta: Mano	S62.62	Frattura di altro dito della mano: Falange media
M86.24	Osteomielite subacuta: Mano	S62.63	Frattura di altro dito della mano: Falange distale
M86.34	Osteomielite cronica multifocale: Mano	S62.7	Fratture multiple delle dita della mano
M86.44	Osteomielite cronica con fistola: Mano	S62.8	Frattura di altre e non specificate parti del polso e della mano
M86.54	Altra osteomielite cronica ematogena: Mano	S63.03	Lussazione del polso: (Articolazione) mediocarpica
M86.64	Altra osteomielite cronica: Mano	S63.04	Lussazione del polso: (Articolazione) carpometacarpica
M86.84	Altra osteomielite: Mano	S63.08	Lussazione del polso: Altro
M86.94	Osteomielite non specificata: Mano	S63.10	Lussazione di dito della mano: Parte non specificata
M87.14	Osteonecrosi da farmaci: Mano	S63.11	Lussazione di dito della mano: (Articolazione) metacarpofalangea
M87.24	Osteonecrosi da un trauma anteriore: Mano	S63.12	Lussazione di dito della mano: (Articolazione) interfalangea
M87.34	Altra osteonecrosi secondaria: Mano	S63.2	Lussazioni multiple di dita della mano
M87.84	Altra osteonecrosi: Mano	S63.3	Rottura traumatica di legamento del polso e del carpo
M87.94	Osteonecrosi non specificata: Mano	S63.4	Rottura traumatica di legamento di dito della mano a livello della(e) articolazione(i) metacarpofalangea(e) e interfalangea(e)
M89.64	Osteopatia consecutiva a poliomielite: Mano	S63.51	Distorsione e distrazione del polso: (Articolazione) carpale
Q68.1	Deformazione congenita della mano	S63.52	Distorsione e distrazione del polso: (Legamento) (Articolazione) radiocarpico(a)
Q71.0	Assenza completa dell' arto(i) superiore(i)	S63.53	Distorsione e distrazione del polso: (Articolazione) carpometacarpica
Q71.1	Assenza completa del braccio e dell' avambraccio con presenza di mano	S63.58	Distorsione e distrazione del polso: Altre parti
Q71.3	Assenza di mano o dito(a)	S63.60	Distorsione e distrazione di dito(a) della mano: Parte non specificata
Q71.6	Bidattilia [Mano a chele di aragosta]	S63.61	Distorsione e distrazione di dito(a) della mano: (Articolazione) metacarpofalangea
S56.0	Traumatismo di muscoli e di tendini flessori del pollice a livello dell'avambraccio	S63.62	Distorsione e distrazione di dito(a) della mano: (Articolazione) interfalangea
S56.1	Traumatismo di muscoli e di tendini flessori di altre(o) dita(o) a livello dell'avambraccio	S63.68	Distorsione e distrazione di dito(a) della mano: Altre parti
S56.3	Traumatismo di muscoli o di tendini estensori o abduttori del pollice a livello dell'avambraccio	S63.7	Distorsione e distrazione di altre e non specificate parti della mano
S56.4	Traumatismo di muscoli e di tendini estensori di altre(o) dita(o) a livello dell'avambraccio	T87.0	Complicanze di reimpianto di (parte di) arto superiore
S62.20	Frattura del primo osso metacarpale: Parte non specificata		
S62.21	Frattura del primo osso metacarpale: Base		
S62.22	Frattura del primo osso metacarpale: Corpo		
S62.23	Frattura del primo osso metacarpale: Collo		
S62.24	Frattura del primo osso metacarpale: Testa		
S62.30	Frattura di altro osso metacarpale: Parte non specificata		
S62.31	Frattura di altro osso metacarpale: Base		
S62.32	Frattura di altro osso metacarpale: Corpo		
S62.33	Frattura di altro osso metacarpale: Collo		

Procedura I32-10

00.9C.11 ‡↔	Interventi multipli in un solo tempo operatorio su 2 raggi metacarpali e digitali	00.9C.13 ‡↔	Interventi multipli in un solo tempo operatorio su 4 raggi metacarpali e digitali
00.9C.12 ‡↔	Interventi multipli in un solo tempo operatorio su 3 raggi metacarpali e digitali	00.9C.14 ‡↔	Interventi multipli in un solo tempo operatorio su 5 e più raggi metacarpali e digitali

Diagnosi I32-2

M84.14	Mancato consolidamento di frattura [pseudoartrosi]: Mano	Q71.1	Assenza completa del braccio e dell' avambraccio con presenza di mano
M96.0	Pseudoartrosi dopo fusione o artrodesi	Q71.2	Assenza sia dell' avambraccio che della mano
Q68.1	Deformazione congenita della mano	Q71.3	Assenza di mano o dito(a)
Q69.0	Dito(a) della mano accessorio(e)	Q71.4	Raccorciamento longitudinale congenito del radio
Q69.1	Pollice(i) accessorio(i)	Q71.5	Raccorciamento congenito longitudinale dell'ulna
Q69.9	Polidattilia non specificata	Q71.6	Bidattilia [Mano a chele di aragosta]
Q70.0	Fusione delle dita della mano	Q71.8	Altre malformazioni per difetto, dell' arto(i) superiore(i)
Q70.1	Mano palmata	Q71.9	Malformazione per difetto dell'arto superiore non specificata
Q70.4	Polisindattilia		
Q70.9	Sindattilia non specificata		
Q71.0	Assenza completa dell' arto(i) superiore(i)		

Diagnosi I32-3

M00.04	Artrite e poliartrite stafilococcica: Mano	S21.89	Danno ai tessuti molli di terzo grado su frattura o lussazione aperta del torace
M00.14	Artrite e poliartrite pneumococcica: Mano		
M00.24	Altre artriti e poliartriti streptococciche: Mano	S31.83	Ferita aperta (qualsiasi parte dell'addome, dei lombi e della pelvi) in collegamento con traumatismo intraaddominale
M00.84	Artrite e poliartrite da altri batteri specificati: Mano		
M00.94	Artrite piogenica non specificata: Mano		
M05.04	Sindrome di Felty: Mano	S31.86	Danno ai tessuti molli di terzo grado su frattura o lussazione chiusa della colonna lombare e della pelvi
M05.14	Malattia polmonare reumatoide [J99.0]: Mano		
M05.24	Vascolite reumatoide: Mano	S31.88	Danno ai tessuti molli di secondo grado su frattura o lussazione aperta della colonna lombare e della pelvi
M05.34	Artrite reumatoide con interessamento di altri organi e apparati: Mano	S31.89	Danno ai tessuti molli di terzo grado su frattura o lussazione aperta della colonna lombare e della pelvi
M05.84	Altra artrite reumatoide sieropositiva: Mano		
M05.94	Artrite reumatoide sieropositiva non specificata: Mano	S41.86	Danno ai tessuti molli di terzo grado su frattura o lussazione chiusa del braccio
M06.04	Artrite reumatoide sieronegativa: Mano	S41.88	Danno ai tessuti molli di secondo grado su frattura o lussazione aperta del braccio
M06.14	Morbo di Still dell'adulto: Mano		
M06.24	Borsite reumatoide: Mano	S41.89	Danno ai tessuti molli di terzo grado su frattura o lussazione aperta dell'avambraccio
M06.34	Nodulo reumatoide: Mano		
M06.44	Poliartropatia infiammatoria: Mano	S51.86	Danno ai tessuti molli di terzo grado su frattura o lussazione chiusa dell'avambraccio
M06.84	Altra artrite reumatoide specificata: Mano	S51.88	Danno ai tessuti molli di secondo grado su frattura o lussazione aperta dell'avambraccio
M06.94	Artrite reumatoide non specificata: Mano	S51.89	Danno ai tessuti molli di terzo grado su frattura o lussazione aperta dell'avambraccio
M84.14	Mancato consolidamento di frattura [pseudoartrosi]: Mano	S61.86	Danno ai tessuti molli di terzo grado su frattura o lussazione chiusa del polso e della mano
M86.14	Altra osteomielite acuta: Mano	S61.88	Danno ai tessuti molli di secondo grado su frattura o lussazione aperta del polso e della mano
M86.24	Osteomielite subacuta: Mano	S61.89	Danno ai tessuti molli di terzo grado su frattura o lussazione aperta del polso e della mano
M86.34	Osteomielite cronica multifocale: Mano	S71.86	Danno ai tessuti molli di terzo grado su frattura o lussazione chiusa dell'anca e della coscia
M86.44	Osteomielite cronica con fistola: Mano	S71.88	Danno ai tessuti molli di secondo grado su frattura o lussazione aperta dell'anca e della coscia
M86.54	Altra osteomielite cronica ematogena: Mano	S71.89	Danno ai tessuti molli di terzo grado su frattura o lussazione aperta dell'anca e della coscia
M86.64	Altra osteomielite cronica: Mano	S81.86	Danno ai tessuti molli di terzo grado su frattura o lussazione chiusa della gamba
M86.84	Altra osteomielite: Mano	S81.88	Danno ai tessuti molli di secondo grado su frattura o lussazione aperta della gamba
M86.94	Osteomielite non specificata: Mano	S81.89	Danno ai tessuti molli di terzo grado su frattura o lussazione aperta della gamba
S01.83	Ferita aperta (qualsiasi parte della testa) in collegamento con traumatismo intracranico	S91.86	Danno ai tessuti molli di terzo grado su frattura o lussazione chiusa del piede
S01.86	Danno ai tessuti molli di terzo grado su frattura o lussazione chiusa della testa	S91.88	Danno ai tessuti molli di secondo grado su frattura o lussazione aperta del piede
S01.88	Danno ai tessuti molli di secondo grado su frattura o lussazione aperta della testa	S91.89	Danno ai tessuti molli di terzo grado su frattura o lussazione aperta del piede
S01.89	Danno ai tessuti molli di terzo grado su frattura o lussazione aperta della testa		
S11.86	Danno ai tessuti molli di terzo grado su frattura o lussazione chiusa del collo		
S11.88	Danno ai tessuti molli di secondo grado su frattura o lussazione aperta del collo		
S11.89	Danno ai tessuti molli di terzo grado su frattura o lussazione aperta del collo		
S21.83	Ferita aperta (qualsiasi parte del torace) in collegamento con traumatismo intratoracico		
S21.86	Danno ai tessuti molli di terzo grado su frattura o lussazione chiusa del torace		
S21.88	Danno ai tessuti molli di secondo grado su frattura o lussazione aperta del torace		

Procedura I32-4

81.28 ↔ Fusione interfalangea

Procedura I32-5

04.43.00 ↔	Liberazione del tunnel carpale, NAS	77.04.10 ↔	Sequestrectomia del carpo e del metacarpo, senza impianto di sistema di somministrazione farmacologica
04.43.10 ↔	Liberazione del tunnel carpale, per via endoscopica		
04.43.99 ↔	Liberazione del tunnel carpale, altro	77.04.11 ↔	Sequestrectomia del carpo e del metacarpo, con impianto di sistema di somministrazione farmacologica
04.49.13 ↔	Altra decompressione o separazione di aderenze di nervi della mano		
04.6X.60 ↔	Trasposizione di nervi della mano con sutura interfascicolare primaria e secondaria	77.04.99 ↔	Sequestrectomia del carpo e del metacarpo, altro
04.6X.73 ↔	Trasposizione con neurolisi e decompressione di nervi della mano	77.14.00 ↔	Altra incisione del carpo e metacarpo senza sezione, NAS
77.04.00 ↔	Sequestrectomia del carpo e del metacarpo, NAS		

77.14.10 ↔	Altra incisione del carpo e metacarpo senza sezione, Esplorazione e trapanazione	78.54.00 ↔	Fissazione interna di carpo e metacarpo senza riduzione di frattura, NAS
77.14.11 ↔	Altra incisione del carpo e metacarpo senza sezione, Rimozione di corpo estraneo	78.54.10 ↔	Revisione senza sostituzione di materiale di osteosintesi di carpo e metacarpo
77.14.12 ↔	Altra incisione del carpo e metacarpo senza sezione, Impianto e rimozione di sistema di somministrazione farmacologica	78.54.99 ↔	Fissazione interna di carpo e metacarpo senza riduzione di frattura, altro
77.14.13 ↔	Altra incisione del carpo e metacarpo senza sezione, Drenaggio	78.59.10 ↔	Revisione senza sostituzione di materiale di osteosintesi di falangi delle mani
77.14.99 ↔	Altra incisione del carpo e metacarpo senza sezione, altro	78.94 ↔	Inserzione di stimolatore di crescita ossea su carpo e metacarpo
77.24 ↔	Osteotomia cuneiforme del carpo e del metacarpo	79.13.00 ↔	Riduzione chiusa di frattura di carpo e metacarpo, con fissazione interna, NAS
77.29.10 ↔	Osteotomia cuneiforme di falangi delle mani	79.13.10 ↔	Riduzione chiusa di frattura di carpo e metacarpo, con fissazione interna con placca a stabilità angolare
77.34.00 ↔	Altra sezione del carpo e metacarpo, NAS	79.13.19 ↔	Riduzione chiusa di frattura di carpo e metacarpo, con altra fissazione interna (es. vite, placca, filo)
77.34.10 ↔	Osteotomia rotativa del carpo e metacarpo	79.13.99 ↔	Riduzione chiusa di frattura di carpo e metacarpo, con fissazione interna, altro
77.34.11 ↔	Osteotomia complessa (pluridimensionale) del carpo e metacarpo	79.14.00 ↔	Riduzione chiusa di frattura di falangi delle mani, con fissazione interna, NAS
77.34.99 ↔	Altra sezione del carpo e metacarpo, altro	79.14.10 ↔	Riduzione chiusa di frattura di falangi delle mani, con fissazione interna con placca a stabilità angolare
77.39.10 ↔	Osteotomia rotativa di falangi delle mani	79.14.19 ↔	Riduzione chiusa di frattura di falangi delle mani, con altra fissazione interna (es. vite, placca, filo)
77.39.19 ↔	Altra sezione di falangi delle mani	79.14.99 ↔	Riduzione chiusa di frattura di falangi delle mani, con fissazione interna, altro
77.44.00 ↔	Biopsia del carpo e del metacarpo, NAS	79.23 ↔	Riduzione aperta di frattura del carpo e metacarpo senza fissazione interna
77.44.20 ↔	Biopsia del carpo e del metacarpo, Biopsia a cielo aperto	79.24 ↔	Riduzione aperta di frattura delle falangi della mano, senza fissazione interna
77.44.99 ↔	Biopsia del carpo e del metacarpo, altro	79.33.00 ↔	Riduzione aperta di frattura del carpo e metacarpo, con fissazione interna, NAS
77.64.00 ↔	Asportazione e distruzione locale di lesione o tessuto di carpo e metacarpo, NAS	79.33.10 ↔	Riduzione aperta di frattura del carpo e metacarpo, con fissazione interna con staffe (di Blount)
77.64.20 ↔	Sbrigliamento di carpo e metacarpo	79.33.19 ↔	Riduzione aperta di frattura del carpo e metacarpo, con altra fissazione interna
77.64.99 ↔	Asportazione e distruzione locale di lesione o tessuto di carpo e metacarpo, altro	79.33.99 ↔	Riduzione aperta di frattura del carpo e metacarpo, con fissazione interna, altro
77.69.10 ↔	Asportazione e distruzione locale di lesione o tessuto delle falangi delle mani	79.34 ↔	Riduzione aperta di frattura delle falangi della mano, con fissazione interna
77.69.20 ↔	Sbrigliamento di falangi delle mani	79.63 ↔	Sbrigliamento di frattura esposta di carpo e metacarpo
77.84 ↔	Altra ostectomia parziale del carpo e del metacarpo	79.64 ↔	Sbrigliamento di frattura esposta delle falangi della mano
77.89.10 ↔	Altra ostectomia parziale di falangi delle mani	79.83.00 ↔	Riduzione aperta di lussazione del polso, NAS
77.94 ↔	Ostectomia totale del carpo e del metacarpo	79.83.10 ↔	Riduzione aperta di lussazione radio-ulnare distale
77.99.10 ↔	Ostectomia totale di falangi delle mani	79.83.99 ↔	Riduzione aperta di lussazione del polso, altro
78.04.11 ↔	Innesto osseo del carpo e del metacarpo, con peduncolo vascolare senza anastomosi microvascolare	79.84 ↔	Riduzione aperta di lussazione della mano e delle dita della mano
78.04.13 ↔	Innesto osteocondrale del carpo e del metacarpo, autogeno e allogenic	79.B3 ↔	Riduzione assistita artroscopicamente di frattura del polso
78.09.11 ↔	Innesto osseo di falangi delle mani, con peduncolo vascolare senza anastomosi microvascolare	80.13.00 ↔	Altra artrotomia del polso, NAS
78.09.13 ↔	Innesto osteocondrale di falangi delle mani, autogeno e allogenic	80.13.10 ↔	Artrotomia artroscopica del polso, lavaggio articolare con drenaggio
78.14.10 ↔	Riduzione chiusa di frattura di carpo e metacarpo con fissatore esterno	80.13.11 ↔	Artrotomia artroscopica del polso, asportazione di corpo libero intra-articolare
78.14.11 ↔	Riduzione aperta di frattura di carpo e metacarpo con fissatore esterno	80.13.12 ↔	Artrotomia artroscopica del polso, impianto o rimozione di sistema di somministrazione farmacologica
78.14.99 ↔	Applicazione di fissatore esterno di carpo e metacarpo (Incl. Riduzione di frattura), altro	80.13.20 ↔	Artrotomia del polso, Lavaggio articolare con drenaggio
78.19.10 ↔	Riduzione chiusa di frattura di falangi delle mani con fissatore esterno	80.13.21 ↔	Artrotomia del polso, Asportazione di corpo libero intra-articolare
78.19.11 ↔	Riduzione aperta di frattura di falangi delle mani con fissatore esterno	80.13.99 ↔	Altra artrotomia del polso, altro
78.24.00 ↔	Accorciamento di carpo e metacarpo, NAS	80.14.00 ↔	Altra artrotomia della mano e delle dita della mano, NAS
78.24.10 ↔	Epifisiodesi temporanea di carpo e metacarpo	80.14.10 ↔	Artrotomia della mano e delle dita della mano, Lavaggio articolare con drenaggio
78.24.11 ↔	Epifisiodesi permanente di carpo e metacarpo	80.14.99 ↔	Altra artrotomia della mano e delle dita della mano, altro
78.24.12 ↔	Epifisiolisi terapeutica di carpo e metacarpo	80.23 ↔	Artroscopia del polso
78.24.99 ↔	Accorciamento di carpo e metacarpo, altro		
78.29.10 ↔	Epifisiodesi temporanea di falangi delle mani		
78.29.11 ↔	Epifisiodesi permanente di falangi delle mani		
78.29.12 ↔	Epifisiolisi terapeutica di falangi delle mani		
78.29.19 ↔	Altro accorciamento di falangi delle mani		
78.34 ↔	Allungamento di carpo e metacarpo		
78.39.10 ↔	Allungamento di falangi delle mani		
78.44 ↔	Altri interventi di riparazione o plastica su carpo e metacarpo		
78.49.11 ↔	Altri interventi di riparazione o plastica su falangi delle mani		

80.24 ↔	Artroscopia della mano e delle dita della mano	81.71.99 ↔	Artroplastica della articolazione metacarpofalangea e interfalangea con impianto, altro
80.33.00 ↔	Biopsia delle strutture articolari del polso, NAS	81.72 ↔	Artroplastica della articolazione metacarpofalangea e interfalangea senza impianto
80.33.20 ↔	Biopsia artroscopica delle strutture articolari del polso	81.73 ↔	Sostituzione totale del polso
80.33.30 ↔	Biopsia a cielo aperto delle strutture articolari del polso	81.74.00 ↔	Artroplastica della articolazione carpocarpale o carpometacarpale con impianto, NAS
80.33.99 ↔	Biopsia delle strutture articolari del polso, altro	81.74.10 ↔	Impianto di endoprotesi dell'articolazione della base del pollice
80.34.00 ↔	Biopsia delle strutture articolari della mano e delle dita della mano, NAS	81.74.21 ↔	Artroplastica della articolazione radiocarpale o carpocarpale con impianto
80.34.20 ↔	Biopsia artroscopica delle strutture articolari della mano e delle dita della mano	81.74.99 ↔	Artroplastica della articolazione carpocarpale o carpometacarpale con impianto, altro
80.34.30 ↔	Biopsia a cielo aperto delle strutture articolari della mano e delle dita della mano	81.75 ↔	Artroplastica della articolazione carpocarpale o carpometacarpale senza impianto
80.34.99 ↔	Biopsia delle strutture articolari della mano e delle dita della mano, altro	81.79 ↔	Altra riparazione della mano, delle dita e del polso
80.43.00 ↔	Incisione di capsula articolare, legamenti o cartilagine del polso, NAS	81.93.00 ↔	Sutura della capsula o dei legamenti dell'arto superiore, NAS
80.43.10 ↔	Incisione di capsula articolare, legamenti o cartilagine del polso, Sezione di legamenti del carpo	81.93.10 ↔	Sutura dell'apparato legamentoso della clavicola
80.43.99 ↔	Incisione di capsula articolare, legamenti o cartilagine del polso, altro	81.93.20 ↔	Sutura dell'anello fibroso radio-ulnare
80.44.00 ↔	Incisione di capsula articolare, legamenti o cartilagine della mano e delle dita della mano, NAS	81.93.21 ↔	Sutura dell'apparato legamentoso radio-ulnare distale
80.44.10 ↔	Incisione di capsula articolare, legamenti o cartilagine, Sezione di legamenti del metacarpo	81.93.30 ↔	Sutura della capsula o dei legamenti dell'arto superiore, carpo e metacarpo
80.44.11 ↔	Incisione di capsula articolare, legamenti o cartilagine, Sezione del retinacolo dei flessori	81.93.99 ↔	Sutura della capsula o dei legamenti dell'arto superiore, altro
80.44.99 ↔	Incisione di capsula articolare, legamenti o cartilagine della mano e delle dita della mano, altro	81.96.20 ↔	Altra riparazione articolare, Polso, NAS
80.73.00 ↔	Sinoviectomia del polso, NAS	81.96.21 ↔	Altra riparazione articolare, Polso, Rifissazione di frammento osteocondrale, per via artroscopica
80.73.10 ↔	Sinoviectomia artroscopica del polso	81.96.22 ↔	Altra riparazione articolare, Polso, Rifissazione di frammento osteocondrale, chirurgica a cielo aperto
80.73.20 ↔	Sinoviectomia a cielo aperto del polso	81.96.29 ↔	Altra riparazione articolare, Polso, altro
80.73.99 ↔	Sinoviectomia del polso, altro	81.96.2A ↔	Altra riparazione articolare, Polso, Perforazione subcondrale, per via artroscopica
80.74 ↔	Sinoviectomia della mano e delle dita della mano	81.96.2B ↔	Altra riparazione articolare, Polso, Perforazione subcondrale, chirurgica a cielo aperto
80.83.00 ↔	Altra asportazione o distruzione locale di lesione dell'articolazione del polso, NAS	81.96.2C ↔	Altra riparazione articolare, Polso, Perforazione subcondrale con inserzione di impianto acellulare, per via artroscopica
80.83.10 ↔	Asportazione o distruzione locale di lesione dell'articolazione del polso per via artroscopica	81.96.2E ↔	Altra riparazione articolare, Polso, Perforazione subcondrale con inserzione di impianto acellulare, chirurgica a cielo aperto
80.83.11 ↔	Sbrigliamento dell'articolazione del polso	81.96.98 ↔	Altri interventi di riparazione e plastica articolare, Artroplastica di resezione del polso
80.83.12 ↔	Asportazione di cisti dell'articolazione del polso	81.97.15 ↔	Revisione e sostituzione di endoprotesi del polso
80.83.99 ↔	Altra asportazione o distruzione locale di lesione dell'articolazione del polso, altro	81.97.16 ↔	Revisione e sostituzione di endoprotesi dell'articolazione della base del pollice
80.84.00 ↔	Altra asportazione o distruzione locale di lesione dell'articolazione della mano e delle dita della mano, NAS	81.97.17 ↔	Revisione e sostituzione di altra endoprotesi delle articolazioni delle dita delle mani
80.84.10 ↔	Sbrigliamento di articolazioni del carpo	81.99.15 ↔	Revisione artroscopica di articolazione, Polso
80.84.20 ↔	Sbrigliamento di altre articolazioni della mano e delle dita della mano	81.99.25 ↔	Revisione chirurgica a cielo aperto di articolazione, Polso
80.84.99 ↔	Altra asportazione o distruzione locale di lesione dell'articolazione della mano e delle dita della mano, altro	81.99.35 ↔	Interventi artroscopici sulla cartilagine articolare, Polso
80.93.11 ↔	Prelievo di cartilagine per innesto dall'articolazione del polso	81.99.45 ↔	Interventi chirurgici a cielo aperto sulla cartilagine articolare, Polso
80.93.12 ↔	Resezione del disco triangolare dell'articolazione del polso	81.99.55 ↔	Artrorisi e fissazione temporanea di articolazione, Polso
80.93.13 ↔	Asportazione di legamenti del polso	81.99.81 ↔	Altri interventi artroscopici sulle strutture articolari, Polso
80.94.11 ↔	Asportazione di legamenti delle articolazioni carpometacarpali	81.99.96 ↔	Altri interventi chirurgici a cielo aperto sulle strutture articolari, Polso
80.94.12 ↔	Asportazione di legamenti di altre articolazioni della mano e delle dita della mano	81.9A.16 ↔	Innesto di cartilagine e impianto di colture tissutali prodotte in vitro, polso, per via artroscopica
81.25.09 ↔	Fusione carporadiale, altro	81.9A.26 ↔	Innesto di cartilagine e impianto di colture tissutali prodotte in vitro, polso, chirurgica a cielo aperto
81.25.11 ↔	Fusione carporadiale, completa	82.04 ↔	Incisione e drenaggio dello spazio palmare o tenere
81.25.21 ↔	Fusione carporadiale, parziale	82.09.10 ↔	Altra incisione dei tessuti molli della mano, Incisione di compartimento tendineo della mano
81.26.09 ↔	Fusione metacarpocarpale, altro	82.11.10 ↔	Tenotomia della mano, Polso, percutanea
81.26.11 ↔	Fusione metacarpocarpale, fusione intracarpale	82.11.11 ↔	Tenotomia della mano, Dita della mano, percutanea
81.27 ↔	Fusione metacarpofalangea		
81.71.00 ↔	Artroplastica della articolazione metacarpofalangea e interfalangea con impianto, NAS		
81.71.10 ↔	Impianto di altra endoprotesi delle articolazioni delle dita della mano		

82.11.20 ↔	Tenotomia della mano, chirurgica a cielo aperto	82.86.00 ↔	Altra tenoplastica della mano, NAS
82.11.99 ↔	Tenotomia della mano,	82.86.10 ↔	Tenoplastica di tendini flessori della mano
82.12 ↔	Fasciotomia della mano	82.86.11 ↔	Creazione di un letto per l'innesto di tendini nella mano
82.19.10 ↔	Altra sezione di tessuto molle della mano, Sezione di muscoli della mano	82.86.12 ↔	Revisione senza sostituzione di innesto tendineo della mano
82.19.99 ↔	Altra sezione di tessuto molle della mano, altro	82.86.13 ↔	Sostituzione di innesto tendineo della mano
82.21 ↔	Asportazione di lesione della fascia [o guaina] tendinea della mano	82.86.99 ↔	Altra tenoplastica della mano, altro
82.22 ↔	Asportazione di lesione dei muscoli della mano	82.89.10 ↔	Plastica delle guaine tendinee della mano
82.31 ↔	Borsectomia della mano	82.89.11 ↔	Rifissazione ossea di legamenti della mano, Carpo e metacarpo
82.32 ↔	Asportazione di tendini della mano per innesto	82.89.12 ↔	Rifissazione ossea di legamenti di mano, altri legamenti della mano
82.33 ↔	Altra tendinectomia della mano	82.89.13 ↔	Distrazione transarticolare dei tessuti molli per anomalie congenite della mano
82.34 ↔	Asportazione di muscolo o fasce della mano per innesto	82.89.14 ↔	Radializzazione per anomalie congenite della mano
82.35.00 ↔	Altra fasciectomia della mano, NAS	82.89.15 ↔	Resezione di briglie con ricostruzione plastica per anomalie congenite della mano
82.35.10 ↔	Fasciectomia del palmo della mano	82.89.16 ↔	Trasferimento di dito del piede per sostituire un dito della mano
82.35.11 ↔	Fasciectomia della mano e delle dita della mano con neurolisi	83.83 ↔	Ricostruzione di puleggia tendinea
82.35.12 ↔	Fasciectomia della mano e delle dita della mano con neurolisi e arteriolisi	83.8A.33 ↔	Revisione di altra plastica con lembo con anastomosi microvascolare da muscolo o fascia, avambraccio
82.35.13 ↔	Fasciectomia della mano e delle dita della mano con artroliisi	84.01 ↔	Amputazione e disarticolazione di dita della mano (ad eccezione del pollice)
82.35.99 ↔	Altra fasciectomia della mano, altro	84.02 ↔	Amputazione e disarticolazione del pollice
82.36 ↔	Altra miectomia della mano	84.20 ↔	Reimpianto di un'estremità, NAS
82.39.00 ↔	Altra asportazione dei tessuti molli della mano, NAS	84.21 ↔	Reimpianto del pollice della mano
82.39.10 ↔	Altra asportazione dei tessuti molli della mano, Asportazione di guaine tendinee della mano	84.22 ↔	Reimpianto di dita della mano (ad eccezione del pollice)
82.39.99 ↔	Altra asportazione dei tessuti molli della mano, altro	84.23.00 ↔	Reimpianto di avambraccio, polso o mano, NAS
82.41 ↔	Sutura della fascia tendinea della mano	84.23.10 ↔	Reimpianto di avambraccio
82.42 ↔	Sutura differita dei tendini flessori della mano	84.23.12 ↔	Reimpianto del metacarpo
82.43 ↔	Sutura differita di altri tendini della mano	84.23.13 ↔	Reimpianto del polso
82.44 ↔	Altra sutura dei tendini flessori della mano	84.23.99 ↔	Reimpianto di avambraccio, polso o mano, altro
82.45 ↔	Altra sutura di altri tendini della mano	84.29 ↔	Reimpianto di un'estremità, altro
82.46.00 ↔	Sutura di muscoli o fasce della mano, NAS	84.99.31 ↔	Trapianto di avambraccio, polso o mano
82.46.10 ↔	Sutura di fascia della mano	86.6A.16 ↔	Innesto cutaneo autologo a tutto spessore, piccolo, sulla mano
82.46.20 ↔	Sutura di muscolo della mano	86.6A.26 ↔	Innesto cutaneo autologo a tutto spessore, ampio, sulla mano
82.46.99 ↔	Sutura di muscoli o fasce della mano, altro	86.6B.16 ↔	Innesto cutaneo autologo a spessore parziale, piccolo, sulla mano
82.51.11 ↔	Allungamento di tendini della mano	86.6B.26 ↔	Innesto cutaneo autologo a spessore parziale, ampio, sulla mano
82.51.12 ↔	Avanzamento di tendini della mano	86.6C.21 ↔	Sostituzione permanente di pelle con materiale di sostituzione di derma-epidermide a due strati, ampia, sulla testa
82.52.11 ↔	Accorciamento di tendini della mano	86.6C.26 ↔	Sostituzione permanente di pelle con materiale di sostituzione di derma-epidermide a due strati, ampia, sulla mano
82.52.12 ↔	Arretramento di tendini della mano	86.6C.2D ↔	Sostituzione permanente di pelle con materiale di sostituzione di derma-epidermide a due strati, ampia, sul piede
82.53 ↔	Reinserzione di tendini della mano	86.6C.2E ↔	Sostituzione permanente di pelle con materiale di sostituzione di derma-epidermide a due strati, ampia, in altra sede
82.54 ↔	Reinserzione di muscoli della mano	86.6D.16 ↔	Revisione di innesto cutaneo libero e di sostituzione permanente di pelle, sulla mano
82.55 ↔	Altra modificazione di lunghezza di tendini e muscoli della mano	86.7A.26 ↔	Plastica di allungamento, ampia, sulla mano
82.56 ↔	Altro trasferimento o trapianto di tendini della mano	86.7A.36 ↔	Plastica di avanzamento e rotazione, piccola, sulla mano
82.57.00 ↔	Altra trasposizione di tendini della mano, NAS	86.7A.46 ↔	Plastica di avanzamento e rotazione, ampia, sulla mano
82.57.10 ↔	Altra trasposizione di tendini della mano, Trasposizione di tendine flessore della mano	86.7A.56 ↔	Plastica di trasposizione (VY), piccola, sulla mano
82.57.99 ↔	Altra trasposizione di tendini della mano, altro	86.7A.66 ↔	Plastica di trasposizione (VY), ampia, sulla mano
82.58 ↔	Altro trasferimento o trapianto di muscoli della mano	86.7A.76 ↔	Plastica con lembo ad isola, piccola, sulla mano
82.59 ↔	Altra trasposizione di muscoli della mano	86.7A.86 ↔	Plastica con lembo ad isola, ampia, sulla mano
82.61 ↔	Intervento di ricostruzione del pollice completo di nervi e vasi sanguigni	86.7A.96 ↔	Plastica con lembo locale su pelle e tessuto sottocutaneo, altra, sulla mano
82.69 ↔	Ricostruzione del pollice, altro	86.7A.B6 ↔	Plastica a Z, ampia, sulla mano
82.71 ↔	Ricostruzione di puleggia tendinea sulla mano		
82.72.00 ↔	Intervento di plastica sulla mano con innesto di muscolo o fascia muscolare, NAS		
82.72.10 ↔	Intervento di plastica con innesto di muscolo o fascia, su un dito della mano		
82.72.11 ↔	Intervento di plastica con innesto di muscolo o fascia, su altre parti della mano		
82.72.99 ↔	Intervento di plastica sulla mano con innesto di muscolo o fascia muscolare, altro		
82.79 ↔	Intervento di plastica sulla mano con altro innesto o impianto		
82.81 ↔	Trasferimento di dita, ad eccezione del pollice		
82.82 ↔	Riparazione di schisi della mano		
82.83 ↔	Riparazione di macrodattilia		
82.84 ↔	Riparazione di dito della mano a martello		
82.85 ↔	Altra tenodesi della mano		

86.7A.D6 ↔	Plastica a W, ampia, sulla mano	86.88.G6 ↔	Copertura temporanea dei tessuti molli tramite cute xenogenica, piccola, sulla mano
86.7B.16 ↔	Plastica con lembo regionale peduncolato, sulla mano	86.88.H6 ↔	Copertura temporanea dei tessuti molli tramite cute xenogenica, ampia, sulla mano
86.7C.16 ↔	Plastica con lembo a distanza peduncolato, sulla mano	86.8A.16 ↔	Copertura di tessuti molli e sostituzione di pelle mediante cheratinociti coltivati con applicazione a foglio, piccola, sulla mano
86.7E.26 ↔	Revisione di plastica con lembo regionale peduncolato, sulla mano	86.8A.26 ↔	Copertura di tessuti molli e sostituzione di pelle mediante cheratinociti coltivati con applicazione a foglio, ampia, sulla mano
86.7E.36 ↔	Revisione di plastica con lembo a distanza peduncolato, sulla mano	86.8A.36 ↔	Copertura di tessuti molli e sostituzione di pelle mediante applicazione di sospensione cellulare (applicazione per nebulizzazione) di cheratinociti e fibroblasti autologhi coltivati, piccola, sulla mano
86.7E.46 ↔	Revisione di plastica con lembo libero con anastomosi microvascolare, sulla mano	86.8A.46 ↔	Copertura di tessuti molli e sostituzione di pelle mediante applicazione di sospensione cellulare (applicazione per nebulizzazione) di cheratinociti e fibroblasti autologhi coltivati, ampia, sulla mano
86.85.30 ↔	Separazione di sindattilia completa con plastica di avanzamento, plastica apicale o ricostruzione dei legamenti collaterali, della mano	86.A2.16 ↔	Copertura temporanea dei tessuti molli tramite membrana riassorbibile per idrolisi, piccola, sulla mano
86.85.50 ↔	Asportazione di strutture doppie in caso di sindattilia o polidattilia con ricostruzione articolare, della mano	86.A2.26 ↔	Copertura temporanea dei tessuti molli tramite membrana riassorbibile per idrolisi, ampia, sulla mano
86.85.70 ↔	Correzione di polisindattilia mediante fusione di elementi doppi, della mano		
86.88.D6 ↔	Copertura temporanea dei tessuti molli con materiale alloplastico, ampia, sulla mano		
86.88.E6 ↔	Copertura temporanea dei tessuti molli tramite cute allogena, piccola, sulla mano		
86.88.F6 ↔	Copertura temporanea dei tessuti molli tramite cute allogena, ampia, sulla mano		

Procedura I32-6

04.43.00 ↔	Liberazione del tunnel carpale, NAS	78.04.11 ↔	Innesto osseo del carpo e del metacarpo, con peduncolo vascolare senza anastomosi microvascolare
04.43.10 ↔	Liberazione del tunnel carpale, per via endoscopica	78.04.13 ↔	Innesto osteocondrale del carpo e del metacarpo, autogeno e allogeno
04.43.99 ↔	Liberazione del tunnel carpale, altro	78.09.11 ↔	Innesto osseo di falangi delle mani, con peduncolo vascolare senza anastomosi microvascolare
39.31.30 ↔	Sutura di arteria dell'avambraccio	78.09.13 ↔	Innesto osteocondrale di falangi delle mani, autogeno e allogeno
39.31.40 ↔	Sutura di arteria della mano	78.09.91 ↔	Innesto osseo di altre ossa specificate, escluse quelle facciali, con peduncolo vascolare senza anastomosi microvascolare
39.49.10 ↔	Revisione di anastomosi vascolare	78.24.00 ↔	Accorciamento di carpo e metacarpo, NAS
77.04.00 ↔	Sequestrectomia del carpo e del metacarpo, NAS	78.24.10 ↔	Epifisiodesi temporanea di carpo e metacarpo
77.04.10 ↔	Sequestrectomia del carpo e del metacarpo, senza impianto di sistema di somministrazione farmacologica	78.24.11 ↔	Epifisiodesi permanente di carpo e metacarpo
77.04.11 ↔	Sequestrectomia del carpo e del metacarpo, con impianto di sistema di somministrazione farmacologica	78.24.12 ↔	Epifisiolisi terapeutica di carpo e metacarpo
77.04.99 ↔	Sequestrectomia del carpo e del metacarpo, altro	78.24.99 ↔	Accorciamento di carpo e metacarpo, altro
77.14.00 ↔	Altra incisione del carpo e metacarpo senza sezione, NAS	78.34 ↔	Allungamento di carpo e metacarpo
77.14.10 ↔	Altra incisione del carpo e metacarpo senza sezione, Esplorazione e trapanazione	78.39.10 ↔	Allungamento di falangi delle mani
77.14.11 ↔	Altra incisione del carpo e metacarpo senza sezione, Rimozione di corpo estraneo	78.44 ↔	Altri interventi di riparazione o plastica su carpo e metacarpo
77.14.12 ↔	Altra incisione del carpo e metacarpo senza sezione, Impianto e rimozione di sistema di somministrazione farmacologica	79.13.00 ↔	Riduzione chiusa di frattura di carpo e metacarpo, con fissazione interna, NAS
77.14.13 ↔	Altra incisione del carpo e metacarpo senza sezione, Drenaggio	79.13.10 ↔	Riduzione chiusa di frattura di carpo e metacarpo, con fissazione interna con placca a stabilità angolare
77.14.99 ↔	Altra incisione del carpo e metacarpo senza sezione, altro	79.13.19 ↔	Riduzione chiusa di frattura di carpo e metacarpo, con altra fissazione interna (es. vite, placca, filo)
77.24 ↔	Osteotomia cuneiforme del carpo e del metacarpo	79.13.99 ↔	Riduzione chiusa di frattura di carpo e metacarpo, con fissazione interna, altro
77.34.00 ↔	Altra sezione del carpo e metacarpo, NAS	79.14.00 ↔	Riduzione chiusa di frattura di falangi delle mani, con fissazione interna, NAS
77.34.10 ↔	Osteotomia rotativa del carpo e metacarpo	79.14.10 ↔	Riduzione chiusa di frattura di falangi delle mani, con fissazione interna con placca a stabilità angolare
77.34.99 ↔	Altra sezione del carpo e metacarpo, altro	79.14.19 ↔	Riduzione chiusa di frattura di falangi delle mani, con altra fissazione interna (es. vite, placca, filo)
77.64.00 ↔	Asportazione e distruzione locale di lesione o tessuto di carpo e metacarpo, NAS	79.14.99 ↔	Riduzione chiusa di frattura di falangi delle mani, con fissazione interna, altro
77.64.20 ↔	Sbrigliamento di carpo e metacarpo	79.23 ↔	Riduzione aperta di frattura del carpo e metacarpo senza fissazione interna
77.64.99 ↔	Asportazione e distruzione locale di lesione o tessuto di carpo e metacarpo, altro	79.24 ↔	Riduzione aperta di frattura delle falangi della mano, senza fissazione interna
77.84 ↔	Altra ostectomia parziale del carpo e del metacarpo	79.33.00 ↔	Riduzione aperta di frattura del carpo e metacarpo, con fissazione interna, NAS
77.94 ↔	Ostectomia totale del carpo e del metacarpo		
78.03.11 ↔	Innesto osseo del radio e dell'ulna, con peduncolo vascolare senza anastomosi microvascolare		
78.03.13 ↔	Innesto osteocondrale del radio e dell'ulna, autogeno e allogeno		

79.33.10 ↔	Riduzione aperta di frattura del carpo e metacarpo, con fissazione interna con staffe (di Blount)	81.96.22 ↔	Altra riparazione articolare, Polso, Rifissazione di frammento osteocondrale, chirurgica a cielo aperto
79.33.19 ↔	Riduzione aperta di frattura del carpo e metacarpo, con altra fissazione interna	81.96.29 ↔	Altra riparazione articolare, Polso, altro
79.33.99 ↔	Riduzione aperta di frattura del carpo e metacarpo, con fissazione interna, altro	81.96.2A ↔	Altra riparazione articolare, Polso, Perforazione subcondrale, per via artroscopica
79.34 ↔	Riduzione aperta di frattura delle falangi della mano, con fissazione interna	81.96.2B ↔	Altra riparazione articolare, Polso, Perforazione subcondrale, chirurgica a cielo aperto
79.63 ↔	Sbrigliamento di frattura esposta di carpo e metacarpo	81.96.2C ↔	Altra riparazione articolare, Polso, Perforazione subcondrale con inserzione di impianto acellulare, per via artroscopica
79.64 ↔	Sbrigliamento di frattura esposta delle falangi della mano	81.96.2E ↔	Altra riparazione articolare, Polso, Perforazione subcondrale con inserzione di impianto acellulare, chirurgica a cielo aperto
79.83.00 ↔	Riduzione aperta di lussazione del polso, NAS	81.96.95 ↔	Altri interventi di riparazione e plastica articolare, Impianto di endoprotesi in articolazioni dell'estremità superiore, altro
79.83.10 ↔	Riduzione aperta di lussazione radio-ulnare distale	81.96.98 ↔	Altri interventi di riparazione e plastica articolare, Artroplastica di resezione del polso
79.83.99 ↔	Riduzione aperta di lussazione del polso, altro	81.9A.16 ↔	Innesto di cartilagine e impianto di colture tissutali prodotte in vitro, polso, per via artroscopica
79.84 ↔	Riduzione aperta di lussazione della mano e delle dita della mano	81.9A.26 ↔	Innesto di cartilagine e impianto di colture tissutali prodotte in vitro, polso, chirurgica a cielo aperto
80.13.00 ↔	Altra artrotomia del polso, NAS	82.04 ↔	Incisione e drenaggio dello spazio palmare o tenere
80.13.10 ↔	Artrotomia artroscopica del polso, lavaggio articolare con drenaggio	82.09.10 ↔	Altra incisione dei tessuti molli della mano, Incisione di compartimento tendineo della mano
80.13.11 ↔	Artrotomia artroscopica del polso, asportazione di corpo libero intra-articolare	82.11.10 ↔	Tenotomia della mano, Polso, percutanea
80.13.12 ↔	Artrotomia artroscopica del polso, impianto o rimozione di sistema di somministrazione farmacologica	82.11.11 ↔	Tenotomia della mano, Dita della mano, percutanea
80.13.20 ↔	Artrotomia del polso, Lavaggio articolare con drenaggio	82.11.20 ↔	Tenotomia della mano, chirurgica a cielo aperto
80.13.21 ↔	Artrotomia del polso, Asportazione di corpo libero intra-articolare	82.11.99 ↔	Tenotomia della mano,
80.13.99 ↔	Altra artrotomia del polso, altro	82.12 ↔	Fasciotomia della mano
80.73.00 ↔	Sinoviectomia del polso, NAS	82.19.10 ↔	Altra sezione di tessuto molle della mano, Sezione di muscoli della mano
80.73.10 ↔	Sinoviectomia artroscopica del polso	82.19.99 ↔	Altra sezione di tessuto molle della mano, altro
80.73.20 ↔	Sinoviectomia a cielo aperto del polso	82.21 ↔	Asportazione di lesione della fascia [o guaina] tendinea della mano
80.73.99 ↔	Sinoviectomia del polso, altro	82.22 ↔	Asportazione di lesione dei muscoli della mano
80.83.00 ↔	Altra asportazione o distruzione locale di lesione dell'articolazione del polso, NAS	82.33 ↔	Altra tendinectomia della mano
80.83.10 ↔	Asportazione o distruzione locale di lesione dell'articolazione del polso per via artroscopica	82.35.00 ↔	Altra fasciectomia della mano, NAS
80.83.11 ↔	Sbrigliamento dell'articolazione del polso	82.35.10 ↔	Fasciectomia del palmo della mano
80.83.12 ↔	Asportazione di cisti dell'articolazione del polso	82.35.11 ↔	Fasciectomia della mano e delle dita della mano con neurolisi
80.83.99 ↔	Altra asportazione o distruzione locale di lesione dell'articolazione del polso, altro	82.35.12 ↔	Fasciectomia della mano e delle dita della mano con neurolisi e arteriolisi
80.84.00 ↔	Altra asportazione o distruzione locale di lesione dell'articolazione della mano e delle dita della mano, NAS	82.35.13 ↔	Fasciectomia della mano e delle dita della mano con artrolisi
80.84.10 ↔	Sbrigliamento di articolazioni del carpo	82.35.99 ↔	Altra fasciectomia della mano, altro
80.84.20 ↔	Sbrigliamento di altre articolazioni della mano e delle dita della mano	82.36 ↔	Altra miectomia della mano
80.84.99 ↔	Altra asportazione o distruzione locale di lesione dell'articolazione della mano e delle dita della mano, altro	82.41 ↔	Sutura della fascia tendinea della mano
81.26.09 ↔	Fusione metacarpocarpale, altro	82.42 ↔	Sutura differita dei tendini flessori della mano
81.26.11 ↔	Fusione metacarpocarpale, fusione intracarpale	82.43 ↔	Sutura differita di altri tendini della mano
81.27 ↔	Fusione metacarpofalangea	82.44 ↔	Altra sutura dei tendini flessori della mano
81.28 ↔	Fusione interfalangea	82.45 ↔	Altra sutura di altri tendini della mano
81.71.00 ↔	Artroplastica della articolazione metacarpofalangea e interfalangea con impianto, NAS	82.46.00 ↔	Sutura di muscoli o fasce della mano, NAS
81.75 ↔	Artroplastica della articolazione carpocarpale o carpometacarpale senza impianto	82.46.10 ↔	Sutura di fascia della mano
81.93.00 ↔	Sutura della capsula o dei legamenti dell'arto superiore, NAS	82.46.20 ↔	Sutura di muscolo della mano
81.93.20 ↔	Sutura dell'anello fibroso radio-ulnare	82.46.99 ↔	Sutura di muscoli o fasce della mano, altro
81.93.21 ↔	Sutura dell'apparato legamentoso radio-ulnare distale	82.51.11 ↔	Allungamento di tendini della mano
81.93.30 ↔	Sutura della capsula o dei legamenti dell'arto superiore, carpo e metacarpo	82.51.12 ↔	Avanzamento di tendini della mano
81.93.99 ↔	Sutura della capsula o dei legamenti dell'arto superiore, altro	82.52.11 ↔	Accorciamento di tendini della mano
81.96.20 ↔	Altra riparazione articolare, Polso, NAS	82.52.12 ↔	Arretramento di tendini della mano
81.96.21 ↔	Altra riparazione articolare, Polso, Rifissazione di frammento osteocondrale, per via artroscopica	82.53 ↔	Reinserzione di tendini della mano
		82.54 ↔	Reinserzione di muscoli della mano
		82.55 ↔	Altra modificazione di lunghezza di tendini e muscoli della mano
		82.56 ↔	Altro trasferimento o trapianto di tendini della mano
		82.57.00 ↔	Altra trasposizione di tendini della mano, NAS
		82.57.10 ↔	Altra trasposizione di tendini della mano, Trasposizione di tendine flessore della mano
		82.57.99 ↔	Altra trasposizione di tendini della mano, altro
		82.58 ↔	Altro trasferimento o trapianto di muscoli della mano
		82.59 ↔	Altra trasposizione di muscoli della mano

82.82 ↔	Riparazione di schisi della mano	86.6C.2D ↔	Sostituzione permanente di pelle con materiale di sostituzione di derma-epidermide a due strati, ampia, sul piede
82.83 ↔	Riparazione di macrodattilia	86.6C.2E ↔	Sostituzione permanente di pelle con materiale di sostituzione di derma-epidermide a due strati, ampia, in altra sede
82.84 ↔	Riparazione di dito della mano a martello	86.6D.16 ↔	Revisione di innesto cutaneo libero e di sostituzione permanente di pelle, sulla mano
82.85 ↔	Altra tenodesi della mano	86.7A.26 ↔	Plastica di allungamento, ampia, sulla mano
82.86.00 ↔	Altra tenoplastica della mano, NAS	86.7A.36 ↔	Plastica di avanzamento e rotazione, piccola, sulla mano
82.86.10 ↔	Tenoplastica di tendini flessori della mano	86.7A.46 ↔	Plastica di avanzamento e rotazione, ampia, sulla mano
82.86.11 ↔	Creazione di un letto per l'innesto di tendini nella mano	86.7A.56 ↔	Plastica di trasposizione (VY), piccola, sulla mano
82.86.12 ↔	Revisione senza sostituzione di innesto tendineo della mano	86.7A.66 ↔	Plastica di trasposizione (VY), ampia, sulla mano
82.86.13 ↔	Sostituzione di innesto tendineo della mano	86.7A.76 ↔	Plastica con lembo ad isola, piccola, sulla mano
82.86.99 ↔	Altra tenoplastica della mano, altro	86.7A.86 ↔	Plastica con lembo ad isola, ampia, sulla mano
82.89.10 ↔	Plastica delle guaine tendinee della mano	86.7A.96 ↔	Plastica con lembo locale su pelle e tessuto sottocutaneo, altra, sulla mano
82.89.11 ↔	Rifissazione ossea di legamenti della mano, Carpo e metacarpo	86.7A.B6 ↔	Plastica a Z, ampia, sulla mano
82.89.12 ↔	Rifissazione ossea di legamenti di mano, altri legamenti della mano	86.7A.D6 ↔	Plastica a W, ampia, sulla mano
82.89.13 ↔	Distrazione transarticolare dei tessuti molli per anomalie congenite della mano	86.7B.16 ↔	Plastica con lembo regionale pedunculato, sulla mano
82.89.14 ↔	Radializzazione per anomalie congenite della mano	86.7C.16 ↔	Plastica con lembo a distanza pedunculato, sulla mano
82.89.15 ↔	Resezione di briglie con ricostruzione plastica per anomalie congenite della mano	86.7E.26 ↔	Revisione di plastica con lembo regionale pedunculato, sulla mano
82.89.16 ↔	Trasferimento di dito del piede per sostituire un dito della mano	86.7E.36 ↔	Revisione di plastica con lembo a distanza pedunculato, sulla mano
83.43.10 ↔	Prelievo di lembo miocutaneo per innesto	86.7E.46 ↔	Revisione di plastica con lembo libero con anastomosi microvascolare, sulla mano
83.43.11 ↔	Prelievo di lembo osteomiocutaneo o osteofasciocutaneo per innesto	86.85.30 ↔	Separazione di sindattilia completa con plastica di avanzamento, plastica apicale o ricostruzione dei legamenti collaterali, della mano
83.43.99 ↔	Asportazione di muscoli o fasce per innesto, altro	86.85.50 ↔	Asportazione di strutture doppie in caso di sindattilia o polidattilia con ricostruzione articolare, della mano
83.82.13 ↔	Innesto di fascia, Avambraccio	86.85.70 ↔	Correzione di polisindattilia mediante fusione di elementi doppi, della mano
83.82.19 ↔	Innesto di fascia, Altra localizzazione	86.88.D6 ↔	Copertura temporanea dei tessuti molli con materiale alloplastico, ampia, sulla mano
83.82.23 ↔	Innesto di lembo muscolare o fasciale locale, Avambraccio	86.88.E6 ↔	Copertura temporanea dei tessuti molli tramite cute allogena, piccola, sulla mano
83.82.29 ↔	Innesto di lembo muscolare o fasciale locale, Altra localizzazione	86.88.F6 ↔	Copertura temporanea dei tessuti molli tramite cute allogena, ampia, sulla mano
83.82.33 ↔	Innesto di lembo osteomiocutaneo o osteofasciocutaneo, Avambraccio	86.88.G6 ↔	Copertura temporanea dei tessuti molli tramite cute xenogenica, piccola, sulla mano
83.82.39 ↔	Innesto di lembo osteomiocutaneo o osteofasciocutaneo, Altra localizzazione	86.88.H6 ↔	Copertura temporanea dei tessuti molli tramite cute xenogenica, ampia, sulla mano
83.8A.33 ↔	Revisione di altra plastica con lembo con anastomosi microvascolare da muscolo o fascia,avambraccio	86.8A.16 ↔	Copertura di tessuti molli e sostituzione di pelle mediante cheratinociti coltivati con applicazione a foglio, piccola, sulla mano
84.01 ↔	Amputazione e disarticolazione di dita della mano (ad eccezione del pollice)	86.8A.26 ↔	Copertura di tessuti molli e sostituzione di pelle mediante cheratinociti coltivati con applicazione a foglio, ampia, sulla mano
84.02 ↔	Amputazione e disarticolazione del pollice	86.8A.36 ↔	Copertura di tessuti molli e sostituzione di pelle mediante applicazione di sospensione cellulare (applicazione per nebulizzazione) di cheratinociti e fibroblasti autologhi coltivati, piccola, sulla mano
84.21 ↔	Reimpianto del pollice della mano	86.8A.46 ↔	Copertura di tessuti molli e sostituzione di pelle mediante applicazione di sospensione cellulare (applicazione per nebulizzazione) di cheratinociti e fibroblasti autologhi coltivati, ampia, sulla mano
84.22 ↔	Reimpianto di dita della mano (ad eccezione del pollice)	86.A2.16 ↔	Copertura temporanea dei tessuti molli tramite membrana riassorbibile per idrolisi, piccola, sulla mano
84.23.00 ↔	Reimpianto diavambraccio, polso o mano, NAS	86.A2.26 ↔	Copertura temporanea dei tessuti molli tramite membrana riassorbibile per idrolisi, ampia, sulla mano
84.23.10 ↔	Reimpianto diavambraccio		
84.23.12 ↔	Reimpianto del metacarpo		
84.23.13 ↔	Reimpianto del polso		
84.23.99 ↔	Reimpianto diavambraccio, polso o mano, altro		
86.6A.15 ↔	Innesto cutaneo autologo a tutto spessore, piccolo, sull'avambraccio		
86.6A.16 ↔	Innesto cutaneo autologo a tutto spessore, piccolo, sulla mano		
86.6A.25 ↔	Innesto cutaneo autologo a tutto spessore, ampio, sull'avambraccio		
86.6A.26 ↔	Innesto cutaneo autologo a tutto spessore, ampio, sulla mano		
86.6B.16 ↔	Innesto cutaneo autologo a spessore parziale, piccolo, sulla mano		
86.6B.26 ↔	Innesto cutaneo autologo a spessore parziale, ampio, sulla mano		
86.6C.21 ↔	Sostituzione permanente di pelle con materiale di sostituzione di derma-epidermide a due strati, ampia, sulla testa		
86.6C.26 ↔	Sostituzione permanente di pelle con materiale di sostituzione di derma-epidermide a due strati, ampia, sulla mano		

Procedura I32-7

- 99.B6.26 †↔ Trattamento complesso della mano, da almeno 7 a 13 giorni di trattamento
- 99.B6.27 †↔ Trattamento complesso della mano, da almeno 14 a 20 giorni di trattamento
- 99.B6.28 †↔ Trattamento complesso della mano, 21 e più giorni di trattamento

Procedura I32-8

- 77.34.11 ↔ Osteotomia complessa (pluridimensionale) del carpo e metacarpo
- 78.49.11 ↔ Altri interventi di riparazione o plastica su falangi delle mani
- 81.71.10 ↔ Impianto di altra endoprotesi delle articolazioni delle dita della mano
- 81.71.99 ↔ Artroplastica della articolazione metacarpofalangea e interfalangea con impianto, altro
- 81.72 ↔ Artroplastica della articolazione metacarpofalangea e interfalangea senza impianto
- 81.73 ↔ Sostituzione totale del polso
- 81.74.00 ↔ Artroplastica della articolazione carpocarpale o carpometacarpale con impianto, NAS
- 81.74.10 ↔ Impianto di endoprotesi dell'articolazione della base del pollice
- 81.74.21 ↔ Artroplastica della articolazione radiocarpale o carpocarpale con impianto
- 81.74.99 ↔ Artroplastica della articolazione carpocarpale o carpometacarpale con impianto, altro
- 81.97.15 ↔ Revisione e sostituzione di endoprotesi del polso
- 81.97.16 ↔ Revisione e sostituzione di endoprotesi dell'articolazione della base del pollice
- 81.97.17 ↔ Revisione e sostituzione di altra endoprotesi delle articolazioni delle dita delle mani
- 82.61 ↔ Intervento di ricostruzione del pollice completo di nervi e vasi sanguigni
- 82.69 ↔ Ricostruzione del pollice, altro
- 82.71 ↔ Ricostruzione di puleggia tendinea sulla mano
- 82.72.00 ↔ Intervento di plastica sulla mano con innesto di muscolo o fascia muscolare, NAS
- 82.72.10 ↔ Intervento di plastica con innesto di muscolo o fascia, su un dito della mano
- 82.72.11 ↔ Intervento di plastica con innesto di muscolo o fascia, su altre parti della mano
- 82.72.99 ↔ Intervento di plastica sulla mano con innesto di muscolo o fascia muscolare, altro
- 82.79 ↔ Intervento di plastica sulla mano con altro innesto o impianto
- 82.81 ↔ Trasferimento di dita, ad eccezione del pollice
- 83.83 ↔ Ricostruzione di puleggia tendinea

Procedura I32-9

- 39.31.10 ↔ Sutura di arteria della testa e del collo, NAS
- 39.31.11 ↔ Sutura di arteria intracranica
- 39.31.19 ↔ Sutura di arteria della testa e del collo, altro
- 39.31.20 ↔ Sutura di arteria del braccio, NAS
- 39.31.21 ↔ Sutura dell'arteria ascellare
- 39.31.22 ↔ Sutura dell'arteria brachiale
- 39.31.29 ↔ Sutura di arteria del braccio, altro
- 39.31.30 ↔ Sutura di arteria dell'avambraccio
- 39.31.40 ↔ Sutura di arteria della mano
- 39.31.50 ↔ Sutura di arteria dell'arto inferiore
- 39.31.60 ↔ Sutura dell'aorta, NAS
- 39.31.61 ↔ Sutura dell'aorta toracica
- 39.31.62 ↔ Sutura dell'aorta addominale
- 39.31.69 ↔ Sutura dell'aorta, altro
- 39.31.70 ↔ Sutura di altre arterie toraciche, NAS
- 39.31.71 ↔ Sutura dell'arteria polmonare
- 39.31.72 ↔ Sutura del tronco brachiocefalico
- 39.31.73 ↔ Sutura dell'arteria succlavia
- 39.31.79 ↔ Sutura di arterie toraciche, altro
- 39.31.80 ↔ Sutura di arterie addominali, NAS
- 39.31.81 ↔ Sutura del tronco celiaco
- 39.31.82 ↔ Sutura dell'arteria gastrica
- 39.31.83 ↔ Sutura dell'arteria epatica
- 39.31.84 ↔ Sutura dell'arteria splenica
- 39.31.85 ↔ Sutura dell'arteria renale
- 39.31.86 ↔ Sutura dell'arteria mesenterica
- 39.31.87 ↔ Sutura dell'arteria lombare
- 39.31.88 ↔ Sutura dell'arteria iliaca
- 39.31.89 ↔ Sutura di arterie addominali, altro
- 39.49.10 ↔ Revisione di anastomosi vascolare
- 77.39.10 ↔ Osteotomia rotativa di falangi delle mani
- 78.02.11 ↔ Innesto osseo dell'omero, con peduncolo vascolare senza anastomosi microvascolare
- 78.02.13 ↔ Innesto osteocondrale dell'omero, autogeno e allogenico
- 78.03.11 ↔ Innesto osseo del radio e dell'ulna, con peduncolo vascolare senza anastomosi microvascolare
- 78.03.13 ↔ Innesto osteocondrale del radio e dell'ulna, autogeno e allogenico
- 78.04.11 ↔ Innesto osseo del carpo e del metacarpo, con peduncolo vascolare senza anastomosi microvascolare
- 78.04.13 ↔ Innesto osteocondrale del carpo e del metacarpo, autogeno e allogenico
- 78.05.11 ↔ Innesto osseo del femore, con peduncolo vascolare senza anastomosi microvascolare
- 78.05.13 ↔ Innesto osteocondrale del femore, autogeno e allogenico
- 78.07.11 ↔ Innesto osseo della tibia, con peduncolo vascolare senza anastomosi microvascolare
- 78.07.13 ↔ Innesto osteocondrale della tibia, autogeno e allogenico
- 78.07.21 ↔ Innesto osseo della fibula, con peduncolo vascolare senza anastomosi microvascolare
- 78.07.23 ↔ Innesto osteocondrale della fibula, autogeno e allogenico
- 78.09.11 ↔ Innesto osseo di falangi delle mani, con peduncolo vascolare senza anastomosi microvascolare
- 78.09.13 ↔ Innesto osteocondrale di falangi delle mani, autogeno e allogenico
- 78.09.91 ↔ Innesto osseo di altre ossa specificate, escluse quelle facciali, con peduncolo vascolare senza anastomosi microvascolare
- 78.44 ↔ Altri interventi di riparazione o plastica su carpo e metacarpo
- 78.49.11 ↔ Altri interventi di riparazione o plastica su falangi delle mani
- 78.49.13 ↔ Altri interventi di riparazione o plastica su falangi dei piedi
- 80.13.00 ↔ Altra artrotomia del polso, NAS
- 80.13.10 ↔ Artrotomia artroscopica del polso, lavaggio articolare con drenaggio
- 80.13.11 ↔ Artrotomia artroscopica del polso, asportazione di corpo libero intra-articolare

80.13.12 ↔	Artrotomia artroscopica del polso, impianto o rimozione di sistema di somministrazione farmacologica	83.82.32 ↔	Innesto di lembo osteomiocutaneo o osteofasciocutaneo, Braccio e gomito
80.13.20 ↔	Artrotomia del polso, Lavaggio articolare con drenaggio	83.82.33 ↔	Innesto di lembo osteomiocutaneo o osteofasciocutaneo, Avambraccio
80.13.21 ↔	Artrotomia del polso, Asportazione di corpo libero intra-articolare	83.82.34 ↔	Innesto di lembo osteomiocutaneo o osteofasciocutaneo, Parete toracica, addome e dorso
80.13.99 ↔	Altra artrotomia del polso, altro	83.82.35 ↔	Innesto di lembo osteomiocutaneo o osteofasciocutaneo, Regione inguinale e genitale e natiche
81.26.09 ↔	Fusione metacarpocarpale, altro	83.82.36 ↔	Innesto di lembo osteomiocutaneo o osteofasciocutaneo, Estremità inferiore
81.26.11 ↔	Fusione metacarpocarpale, fusione intracarpale	83.82.39 ↔	Innesto di lembo osteomiocutaneo o osteofasciocutaneo, Altra localizzazione
81.27 ↔	Fusione metacarpofalangea	83.8A.30 ↔	Revisione di altra plastica con lembo con anastomosi microvascolare da muscolo o fascia, testa e collo
81.71.00 ↔	Artroplastica della articolazione metacarpofalangea e interfalangea con impianto, NAS	83.8A.31 ↔	Revisione di altra plastica con lembo con anastomosi microvascolare da muscolo o fascia, spalla e ascella
81.75 ↔	Artroplastica della articolazione carpocarpale o carpometacarpale senza impianto	83.8A.32 ↔	Revisione di altra plastica con lembo con anastomosi microvascolare da muscolo o fascia, braccio e gomito
82.51.12 ↔	Avanzamento di tendini della mano	83.8A.33 ↔	Revisione di altra plastica con lembo con anastomosi microvascolare da muscolo o fascia,avambraccio
82.52.12 ↔	Arretramento di tendini della mano	83.8A.34 ↔	Revisione di altra plastica con lembo con anastomosi microvascolare da muscolo o fascia, parete toracica, addome e dorso
82.57.00 ↔	Altra trasposizione di tendini della mano, NAS	83.8A.35 ↔	Revisione di altra plastica con lembo con anastomosi microvascolare da muscolo o fascia, regione inguinale e genitale e natiche
82.57.10 ↔	Altra trasposizione di tendini della mano, Trasposizione di tendine flessore della mano	83.8A.36 ↔	Revisione di altra plastica con lembo con anastomosi microvascolare da muscolo o fascia, estremità inferiore
82.57.99 ↔	Altra trasposizione di tendini della mano, altro	83.8A.39 ↔	Revisione di altra plastica con lembo con anastomosi microvascolare da muscolo o fascia, altra localizzazione
82.61 ↔	Intervento di ricostruzione del pollice completo di nervi e vasi sanguigni	84.20 ↔	Reimpianto di un'estremità, NAS
82.81 ↔	Trasferimento di dita, ad eccezione del pollice	84.21 ↔	Reimpianto del pollice della mano
82.82 ↔	Riparazione di schisi della mano	84.22 ↔	Reimpianto di dita della mano (ad eccezione del pollice)
82.89.10 ↔	Plastica delle guaine tendinee della mano	84.23.00 ↔	Reimpianto diavambraccio, polso o mano, NAS
82.89.11 ↔	Rifissazione ossea di legamenti della mano, Carpo e metacarpo	84.23.10 ↔	Reimpianto diavambraccio
82.89.12 ↔	Rifissazione ossea di legamenti di mano, altri legamenti della mano	84.23.12 ↔	Reimpianto del metacarpo
82.89.13 ↔	Distrazione transarticolare dei tessuti molli per anomalie congenite della mano	84.23.13 ↔	Reimpianto del polso
82.89.14 ↔	Radializzazione per anomalie congenite della mano	84.23.99 ↔	Reimpianto diavambraccio, polso o mano, altro
82.89.15 ↔	Resezione di briglie con ricostruzione plastica per anomalie congenite della mano	84.29 ↔	Reimpianto di un'estremità, altro
82.89.16 ↔	Trasferimento di dito del piede per sostituire un dito della mano	84.99.31 ↔	Trapianto diavambraccio, polso o mano
83.43.10 ↔	Prelievo di lembo miocutaneo per innesto	85.K6.13 ↔	Revisione di plastica con lembo miocutaneo e cutaneo-adiposo della mammella, con nuova confezione e correzione dell'anastomosi vascolare
83.43.11 ↔	Prelievo di lembo osteomiocutaneo o osteofasciocutaneo per innesto	86.6A.11 ↔	Innesto cutaneo autologo a tutto spessore, piccolo, sulla testa
83.43.99 ↔	Asportazione di muscoli o fasce per innesto, altro	86.6A.12 ↔	Innesto cutaneo autologo a tutto spessore, piccolo, sul collo
83.82.10 ↔	Innesto di fascia, Testa e collo	86.6A.13 ↔	Innesto cutaneo autologo a tutto spessore, piccolo, su spalla e ascella
83.82.11 ↔	Innesto di fascia, Spalla e ascella	86.6A.14 ↔	Innesto cutaneo autologo a tutto spessore, piccolo, su braccio e gomito
83.82.12 ↔	Innesto di fascia, Braccio e gomito	86.6A.15 ↔	Innesto cutaneo autologo a tutto spessore, piccolo, sull'avambraccio
83.82.13 ↔	Innesto di fascia, Avambraccio	86.6A.17 ↔	Innesto cutaneo autologo a tutto spessore, piccolo, su parete toracica e dorso
83.82.14 ↔	Innesto di fascia, Parete toracica, addome e dorso	86.6A.18 ↔	Innesto cutaneo autologo a tutto spessore, piccolo, sulla regione addominale e inguinale
83.82.15 ↔	Innesto di fascia, Regione inguinale e genitale e natiche	86.6A.1A ↔	Innesto cutaneo autologo a tutto spessore, piccolo, sulle natiche
83.82.16 ↔	Innesto di fascia, Estremità inferiore	86.6A.1B ↔	Innesto cutaneo autologo a tutto spessore, piccolo, su coscia e ginocchio
83.82.19 ↔	Innesto di fascia, Altra localizzazione	86.6A.1C ↔	Innesto cutaneo autologo a tutto spessore, piccolo, sulla gamba
83.82.20 ↔	Innesto di lembo muscolare o fasciale locale, Testa e collo	86.6A.1D ↔	Innesto cutaneo autologo a tutto spessore, piccolo, sul piede
83.82.21 ↔	Innesto di lembo muscolare o fasciale locale, Spalla e ascella	86.6A.21 ↔	Innesto cutaneo autologo a tutto spessore, ampio, sulla testa
83.82.22 ↔	Innesto di lembo muscolare o fasciale locale, Braccio e gomito		
83.82.23 ↔	Innesto di lembo muscolare o fasciale locale, Avambraccio		
83.82.24 ↔	Innesto di lembo muscolare o fasciale locale, Parete toracica, addome e dorso		
83.82.25 ↔	Innesto di lembo muscolare o fasciale locale, Regione inguinale e genitale e natiche		
83.82.26 ↔	Innesto di lembo muscolare o fasciale locale, Estremità inferiore		
83.82.29 ↔	Innesto di lembo muscolare o fasciale locale, Altra localizzazione		
83.82.30 ↔	Innesto di lembo osteomiocutaneo o osteofasciocutaneo, Testa e collo		
83.82.31 ↔	Innesto di lembo osteomiocutaneo o osteofasciocutaneo, Spalla e ascella		

86.6A.22 ↔ Innesto cutaneo autologo a tutto spessore, ampio, sul collo	86.7E.36 ↔ Revisione di plastica con lembo a distanza peduncolato, sulla mano
86.6A.23 ↔ Innesto cutaneo autologo a tutto spessore, ampio, su spalla e ascella	86.7E.3D ↔ Revisione di plastica con lembo a distanza peduncolato, sul piede
86.6A.24 ↔ Innesto cutaneo autologo a tutto spessore, ampio, su braccio e gomito	86.7E.3E ↔ Revisione di plastica con lembo a distanza peduncolato, in altra sede
86.6A.25 ↔ Innesto cutaneo autologo a tutto spessore, ampio, sull'avambraccio	86.7E.41 ↔ Revisione di plastica con lembo libero con anastomosi microvascolare, sulla testa
86.6A.27 ↔ Innesto cutaneo autologo a tutto spessore, ampio, su parete toracica e dorso	86.7E.46 ↔ Revisione di plastica con lembo libero con anastomosi microvascolare, sulla mano
86.6A.28 ↔ Innesto cutaneo autologo a tutto spessore, ampio, sulla regione addominale e inguinale	86.7E.4D ↔ Revisione di plastica con lembo libero con anastomosi microvascolare, sul piede
86.6A.2A ↔ Innesto cutaneo autologo a tutto spessore, ampio, sulle natiche	86.7E.4E ↔ Revisione di plastica con lembo libero con anastomosi microvascolare, in altra sede
86.6A.2B ↔ Innesto cutaneo autologo a tutto spessore, ampio, sul coscia e ginocchio	86.85.30 ↔ Separazione di sindattilia completa con plastica di avanzamento, plastica apicale o ricostruzione dei legamenti collaterali, della mano
86.6A.2C ↔ Innesto cutaneo autologo a tutto spessore, ampio, sulla gamba	86.85.50 ↔ Asportazione di strutture doppie in caso di sindattilia o polidattilia con ricostruzione articolare, della mano
86.6A.2D ↔ Innesto cutaneo autologo a tutto spessore, ampio, sul piede	86.85.70 ↔ Correzione di polisindattilia mediante fusione di elementi doppi, della mano
86.6B.16 ↔ Innesto cutaneo autologo a spessore parziale, piccolo, sulla mano	86.88.D1 ↔ Copertura temporanea dei tessuti molli con materiale alloplastico, ampia, sulla testa
86.6B.26 ↔ Innesto cutaneo autologo a spessore parziale, ampio, sulla mano	86.88.D6 ↔ Copertura temporanea dei tessuti molli con materiale alloplastico, ampia, sulla mano
86.6C.21 ↔ Sostituzione permanente di pelle con materiale di sostituzione di derma-epidermide a due strati, ampia, sulla testa	86.88.DD ↔ Copertura temporanea dei tessuti molli con materiale alloplastico, ampia, sul piede
86.6C.26 ↔ Sostituzione permanente di pelle con materiale di sostituzione di derma-epidermide a due strati, ampia, sulla mano	86.88.E1 ↔ Copertura temporanea dei tessuti molli tramite cute allogena, piccola, sulla testa
86.6C.2D ↔ Sostituzione permanente di pelle con materiale di sostituzione di derma-epidermide a due strati, ampia, sul piede	86.88.E6 ↔ Copertura temporanea dei tessuti molli tramite cute allogena, piccola, sulla mano
86.6C.2E ↔ Sostituzione permanente di pelle con materiale di sostituzione di derma-epidermide a due strati, ampia, in altra sede	86.88.ED ↔ Copertura temporanea dei tessuti molli tramite cute allogena, piccola, sul piede
86.6D.11 ↔ Revisione di innesto cutaneo libero e di sostituzione permanente di pelle, sulla testa	86.88.F1 ↔ Copertura temporanea dei tessuti molli tramite cute allogena, ampia, sulla testa
86.6D.16 ↔ Revisione di innesto cutaneo libero e di sostituzione permanente di pelle, sulla mano	86.88.F6 ↔ Copertura temporanea dei tessuti molli tramite cute allogena, ampia, sulla mano
86.6D.1D ↔ Revisione di innesto cutaneo libero e di sostituzione permanente di pelle, sul piede	86.88.FD ↔ Copertura temporanea dei tessuti molli tramite cute allogena, ampia, sul piede
86.6D.1E ↔ Revisione di innesto cutaneo libero e di sostituzione permanente di pelle, in altra sede	86.88.G1 ↔ Copertura temporanea dei tessuti molli tramite cute xenogenica, piccola, sulla testa
86.7A.26 ↔ Plastica di allungamento, ampia, sulla mano	86.88.G6 ↔ Copertura temporanea dei tessuti molli tramite cute xenogenica, piccola, sulla mano
86.7A.36 ↔ Plastica di avanzamento e rotazione, piccola, sulla mano	86.88.GD ↔ Copertura temporanea dei tessuti molli tramite cute xenogenica, piccola, sul piede
86.7A.46 ↔ Plastica di avanzamento e rotazione, ampia, sulla mano	86.88.H1 ↔ Copertura temporanea dei tessuti molli tramite cute xenogenica, ampia, sulla testa
86.7A.56 ↔ Plastica di trasposizione (VY), piccola, sulla mano	86.88.H6 ↔ Copertura temporanea dei tessuti molli tramite cute xenogenica, ampia, sulla mano
86.7A.66 ↔ Plastica di trasposizione (VY), ampia, sulla mano	86.88.HD ↔ Copertura temporanea dei tessuti molli tramite cute xenogenica, ampia, sul piede
86.7A.76 ↔ Plastica con lembo ad isola, piccola, sulla mano	86.8A.11 ↔ Copertura di tessuti molli e sostituzione di pelle mediante cheratinociti coltivati con applicazione a foglio, piccola, sulla testa
86.7A.86 ↔ Plastica con lembo ad isola, ampia, sulla mano	86.8A.16 ↔ Copertura di tessuti molli e sostituzione di pelle mediante cheratinociti coltivati con applicazione a foglio, piccola, sulla mano
86.7A.96 ↔ Plastica con lembo locale su pelle e tessuto sottocutaneo, altra, sulla mano	86.8A.1D ↔ Copertura di tessuti molli e sostituzione di pelle mediante cheratinociti coltivati con applicazione a foglio, piccola, sul piede
86.7A.B6 ↔ Plastica a Z, ampia, sulla mano	86.8A.1E ↔ Copertura di tessuti molli e sostituzione di pelle mediante cheratinociti coltivati con applicazione a foglio, piccola, altra sede
86.7A.D6 ↔ Plastica a W, ampia, sulla mano	86.8A.21 ↔ Copertura di tessuti molli e sostituzione di pelle mediante cheratinociti coltivati con applicazione a foglio, ampia, sulla testa
86.7B.16 ↔ Plastica con lembo regionale peduncolato, sulla mano	86.8A.26 ↔ Copertura di tessuti molli e sostituzione di pelle mediante cheratinociti coltivati con applicazione a foglio, ampia, sulla mano
86.7C.16 ↔ Plastica con lembo a distanza peduncolato, sulla mano	
86.7E.21 ↔ Revisione di plastica con lembo regionale peduncolato, sulla testa	
86.7E.26 ↔ Revisione di plastica con lembo regionale peduncolato, sulla mano	
86.7E.2D ↔ Revisione di plastica con lembo regionale peduncolato, sul piede	
86.7E.2E ↔ Revisione di plastica con lembo regionale peduncolato, in altra sede	
86.7E.31 ↔ Revisione di plastica con lembo a distanza peduncolato, sulla testa	

- 86.8A.2D ↔ Copertura di tessuti molli e sostituzione di pelle mediante cheratinociti coltivati con applicazione a foglio, ampia, sul piede
- 86.8A.2E ↔ Copertura di tessuti molli e sostituzione di pelle mediante cheratinociti coltivati con applicazione a foglio, ampia, altra sede
- 86.8A.31 ↔ Copertura di tessuti molli e sostituzione di pelle mediante applicazione di sospensione cellulare (applicazione per nebulizzazione) di cheratinociti e fibroblasti autologhi coltivati, piccola, sulla testa
- 86.8A.36 ↔ Copertura di tessuti molli e sostituzione di pelle mediante applicazione di sospensione cellulare (applicazione per nebulizzazione) di cheratinociti e fibroblasti autologhi coltivati, piccola, sulla mano
- 86.8A.3D ↔ Copertura di tessuti molli e sostituzione di pelle mediante applicazione di sospensione cellulare (applicazione per nebulizzazione) di cheratinociti e fibroblasti autologhi coltivati, piccola, sul piede
- 86.8A.3E ↔ Copertura di tessuti molli e sostituzione di pelle mediante applicazione di sospensione cellulare (applicazione per nebulizzazione) di cheratinociti e fibroblasti autologhi coltivati, piccola, altra sede
- 86.8A.41 ↔ Copertura di tessuti molli e sostituzione di pelle mediante applicazione di sospensione cellulare (applicazione per nebulizzazione) di cheratinociti e fibroblasti autologhi coltivati, ampia, sulla testa
- 86.8A.46 ↔ Copertura di tessuti molli e sostituzione di pelle mediante applicazione di sospensione cellulare (applicazione per nebulizzazione) di cheratinociti e fibroblasti autologhi coltivati, ampia, sulla mano
- 86.8A.4D ↔ Copertura di tessuti molli e sostituzione di pelle mediante applicazione di sospensione cellulare (applicazione per nebulizzazione) di cheratinociti e fibroblasti autologhi coltivati, ampia, sul piede
- 86.8A.4E ↔ Copertura di tessuti molli e sostituzione di pelle mediante applicazione di sospensione cellulare (applicazione per nebulizzazione) di cheratinociti e fibroblasti autologhi coltivati, ampia, altra sede
- 86.A2.11 ↔ Copertura temporanea dei tessuti molli tramite membrana riassorbibile per idrolisi, piccola, sulla testa
- 86.A2.16 ↔ Copertura temporanea dei tessuti molli tramite membrana riassorbibile per idrolisi, piccola, sulla mano
- 86.A2.1D ↔ Copertura temporanea dei tessuti molli tramite membrana riassorbibile per idrolisi, piccola, sul piede
- 86.A2.21 ↔ Copertura temporanea dei tessuti molli tramite membrana riassorbibile per idrolisi, ampia, sulla testa
- 86.A2.26 ↔ Copertura temporanea dei tessuti molli tramite membrana riassorbibile per idrolisi, ampia, sulla mano
- 86.A2.2D ↔ Copertura temporanea dei tessuti molli tramite membrana riassorbibile per idrolisi, ampia, sul piede

ADRG I36**Impianto bilaterale di protesi di anca o ginocchio**

Almeno una procedura bilaterale nella tabella I36-1

DRG I36Z**Impianto bilaterale di protesi di anca o ginocchio****Procedura I36-1**

- 81.51.00 ↔ Sostituzione totale dell'anca, NAS
- 81.51.11 ↔ Primo impianto di protesi totale dell'anca
- 81.51.12 ↔ Primo impianto di protesi totale dell'anca, protesi speciale
- 81.51.19 ↔ Primo impianto di protesi totale dell'anca, altro
- 81.52.00 ↔ Sostituzione parziale dell'anca, NAS
- 81.52.21 ↔ Primo impianto di protesi unipolare
- 81.52.22 ↔ Primo impianto di protesi biarticolata
- 81.52.29 ↔ Primo impianto di protesi parziale dell'anca, altro
- 81.52.31 ↔ Primo impianto di coppa di sostegno di protesi dell'anca
- 81.52.39 ↔ Primo impianto di componente di protesi dell'anca, altro
- 81.54.21 ↔ Primo impianto di protesi totale standard del ginocchio
- 81.54.22 ↔ Primo impianto di protesi totale speciale del ginocchio
- 81.54.23 ↔ Primo impianto di protesi totale vincolata del ginocchio
- 81.54.24 ↔ Primo impianto di protesi a slitta unicondilare del ginocchio
- 81.54.25 ↔ Primo impianto di protesi a slitta bicondilare del ginocchio
- 81.54.26 ↔ Primo impianto di scudo femorale condilare con bottone rotuleo

ADRG I43**Impianto o sostituzione completa di endoprotesi del ginocchio**

Procedura nella tabella I43-1

DRG I43A**Impianto di endoprotesi del ginocchio con CC estremamente gravi o sostituzione di protesi specifica**

(PCCL > 3 o almeno una procedura nella tabella I43-2) e (procedura nella tabella I43-3 o PCCL > 3)

DRG I43B**Impianto di endoprotesi del ginocchio o sostituzione di protesi**

PCCL > 3 o almeno una procedura nella tabella I43-2

DRG I43C**Impianto di endoprotesi del ginocchio****Procedura I43-1**

81.54.21 ↔	Primo impianto di protesi totale standard del ginocchio	81.54.31 ↔	Impianto di protesi totale standard del ginocchio per sostituzione di protesi
81.54.22 ↔	Primo impianto di protesi totale speciale del ginocchio	81.54.32 ↔	Impianto di protesi totale speciale del ginocchio per sostituzione di protesi
81.54.23 ↔	Primo impianto di protesi totale vincolata del ginocchio	81.54.33 ↔	Impianto di protesi totale vincolata del ginocchio per sostituzione di protesi
81.54.25 ↔	Primo impianto di protesi a slitta bicondylare del ginocchio	81.54.35 ↔	Impianto di protesi a slitta bicondylare per sostituzione di protesi

Procedura I43-2

81.54.31 ↔	Impianto di protesi totale standard del ginocchio per sostituzione di protesi	81.54.35 ↔	Impianto di protesi a slitta bicondylare per sostituzione di protesi
81.54.32 ↔	Impianto di protesi totale speciale del ginocchio per sostituzione di protesi	81.A1.12 ‡↔	Protesi modulare
81.54.33 ↔	Impianto di protesi totale vincolata del ginocchio per sostituzione di protesi	81.A1.13 ‡↔	Protesi a stelo lungo

Procedura I43-3

81.54.32 ↔	Impianto di protesi totale speciale del ginocchio per sostituzione di protesi	81.54.33 ↔	Impianto di protesi totale vincolata del ginocchio per sostituzione di protesi
------------	---	------------	--

ADRG I44**Impianto o sostituzione di una componente di endoprotesi del ginocchio, o rimozione di un'endoprotesi del ginocchio**

Almeno una procedura nella tabella I44-1

DRG I44A**Impianto nella sostituzione di una componente di endoprotesi del ginocchio**

Procedura nella tabella I44-2

DRG I44B**Impianto di una componente di endoprotesi del ginocchio o rimozione di un'endoprotesi del ginocchio****Procedura I44-1**

80.06.00 ↔	Rimozione di endoprotesi di ginocchio, NAS	81.54.24 ↔	Primo impianto di protesi a slitta unicondylare del ginocchio
80.06.11 ↔	Rimozione di protesi totale standard del ginocchio	81.54.26 ↔	Primo impianto di scudo femorale condilare con bottone rotuleo
80.06.12 ↔	Rimozione di protesi totale speciale del ginocchio	81.54.27 ↔	Primo impianto di bottone rotuleo
80.06.13 ↔	Rimozione di protesi totale vincolata del ginocchio	81.54.28 ↔	Primo impianto di protesi isolata della troclea femorale
80.06.14 ↔	Rimozione di protesi a slitta unicondylare	81.54.29 ↔	Primo impianto di endoprotesi del ginocchio, altro
80.06.15 ↔	Rimozione di protesi a slitta bicondylare	81.54.34 ↔	Impianto di protesi a slitta unicondylare per sostituzione di protesi
80.06.16 ↔	Rimozione di scudo femorale condilare con bottone rotuleo	81.54.39 ↔	Impianto di endoprotesi del ginocchio per sostituzione di protesi, altro
80.06.17 ↔	Rimozione di bottone rotuleo	81.54.42 ↔	Impianto di bottone rotuleo per sostituzione
80.06.18 ↔	Rimozione di inserto di endoprotesi di ginocchio	81.54.43 ↔	Impianto di inserto di protesi del ginocchio per sostituzione
80.06.1A ↔	Rimozione dei componenti tibiali o femorali nonché dell'inserto di protesi a slitta unicondylare o bicondylare o di protesi totale standard del ginocchio	81.54.44 ↔	Impianto dei componenti tibiali o femorali nonché dell'inserto di protesi a slitta unicondylare o bicondylare o di protesi totale standard del ginocchio per sostituzione
80.06.1B ↔	Rimozione dei componenti tibiali o femorali nonché dell'inserto di protesi totale speciale o vincolata del ginocchio		
80.06.1C ↔	Rimozione di protesi isolata della troclea femorale		
80.06.99 ↔	Rimozione di endoprotesi di ginocchio, altro		
81.54.00 ↔	Impianto di protesi del ginocchio, NAS		

- 81.54.45 ↔ Impianto dei componenti tibiali o femorali nonché dell'inserto di protesi totale speciale o vincolata del ginocchio per sostituzione
- 81.54.46 ↔ Impianto di protesi isolata della troclea femorale per sostituzione
- 81.54.47 ↔ Impianto di scudo femorale condilare con bottone rotuleo per sostituzione
- 81.54.49 ↔ Impianto di componenti di endoprotesi del ginocchio in caso di sostituzione, altro

Procedura I44-2

- 81.54.34 ↔ Impianto di protesi a slitta unicondilare per sostituzione di protesi
- 81.54.39 ↔ Impianto di endoprotesi del ginocchio per sostituzione di protesi, altro
- 81.54.44 ↔ Impianto dei componenti tibiali o femorali nonché dell'inserto di protesi a slitta unicondilare o bicondilare o di protesi totale standard del ginocchio per sostituzione
- 81.54.45 ↔ Impianto dei componenti tibiali o femorali nonché dell'inserto di protesi totale speciale o vincolata del ginocchio per sostituzione

ADRG I45

Impianto e sostituzione di protesi discale

Procedura nella tabella I45-1

DRG I45A

Impianto e sostituzione di protesi discale, più di un segmento

Procedura nella tabella I45-2 o procedura nella tabella I45-3 o procedura nella tabella I45-4 e procedura nella tabella I45-5

DRG I45B

Impianto e sostituzione di protesi discale, meno di due segmenti

Procedura I45-1

- 7A.61.11 ↔ Impianto di protesi di disco intervertebrale parziale
- 7A.61.21 ↔ Impianto di protesi di disco intervertebrale parziale in caso di sostituzione di protesi
- 7A.62.11 ↔ Impianto di protesi di disco intervertebrale totale
- 7A.62.21 ↔ Impianto di protesi di disco intervertebrale totale in caso di sostituzione di protesi

Procedura I45-2

- 7A.A1.12 ‡↔ 2 protesi di disco intervertebrale parziali impiantate
- 7A.A1.13 ‡↔ 3 protesi di disco intervertebrale parziali impiantate
- 7A.A1.14 ‡↔ 4 protesi di disco intervertebrale parziali impiantate
- 7A.A1.15 ‡↔ 5 e più protesi di disco intervertebrale parziali impiantate

Procedura I45-3

- 7A.A1.22 ‡↔ 2 protesi di disco intervertebrale totali impiantate
- 7A.A1.23 ‡↔ 3 protesi di disco intervertebrale totali impiantate
- 7A.A1.24 ‡↔ 4 protesi di disco intervertebrale totali impiantate
- 7A.A1.25 ‡↔ 5 e più protesi di disco intervertebrale totali impiantate

Procedura I45-4

- 7A.A1.21 ‡↔ 1 protesi di disco intervertebrale totale impiantata

Procedura I45-5

- 7A.A1.11 ‡↔ 1 protesi di disco intervertebrale parziale impiantata

ADRG I46

Impianto, sostituzione o revisione di protesi dell'anca

Almeno una procedura nella tabella I46-2

DRG I46A**Impianto, sostituzione o revisione di una protesi dell'anca con intervento complesso e CC estremamente gravi o intervento su localizzazioni multiple**

Procedura nella tabella I46-3 e (PCCL > 3 o Intervento su più localizzazioni)

DRG I46B**Impianto, sostituzione o revisione di una protesi dell'anca con CC estremamente gravi o intervento su localizzazioni multiple o diagnosi specifica con intervento complesso**

PCCL > 3 o Intervento su più localizzazioni o (diagnosi principale nella tabella I46-1 e almeno una procedura nella tabella I46-4)

DRG I46C**Impianto, sostituzione o revisione di una protesi dell'anca****Diagnosi I46-1**

S72.00	Frattura del collo del femore: Parte non specificata	T84.04	Complicanza meccanica di endoprotesi articolare: anca
S72.01	Frattura del collo del femore: Intracapsulare		
S72.02	Frattura del collo del femore: Epifisi (prossimale), epifisiolisi	T84.05	Complicanza meccanica di endoprotesi articolare: ginocchio
S72.03	Frattura del collo del femore: Sottocapitata	T84.06	Complicanza meccanica di endoprotesi articolare: caviglia
S72.04	Frattura del collo del femore: Mediocervicale		
S72.05	Frattura del collo del femore: Basicervicale	T84.07	Complicanza meccanica di endoprotesi articolare: disco intervertebrale
S72.08	Frattura del collo del femore: Altre parti		
S72.10	Frattura del femore: Trocanterica, non specificata	T84.08	Complicanza meccanica di endoprotesi articolare: altre articolazioni specificate
S72.11	Frattura del femore: Intertrocanterica		
S72.2	Frattura sottotrocanterica	T84.10	Complicanza meccanica di dispositivo fissatore interno di ossa di arto: Area spalla
S72.3	Frattura diafisaria del femore		
S72.40	Frattura dell'estremità distale del femore: Parte non specificata	T84.11	Complicanza meccanica di dispositivo di osteosintesi interna di ossa di arto: braccio
S72.41	Frattura dell'estremità distale del femore: Condilo (laterale) (mediale)	T84.12	Complicanza meccanica di dispositivo di osteosintesi interna di ossa di arto: avambraccio
S72.42	Frattura dell'estremità distale del femore: Epifisi, epifisiolisi	T84.13	Complicanza meccanica di dispositivo fissatore interno di ossa di arto: Mano
S72.43	Frattura dell'estremità distale del femore: Sovracondiloidea	T84.14	Complicanza meccanica di dispositivo di osteosintesi interna di ossa di arto: regione della pelvi e coscia
S72.44	Frattura dell'estremità distale del femore: Intercondiloidea	T84.15	Complicanza meccanica di dispositivo fissatore interno di ossa di arto: Gamba
S72.7	Fratture multiple del femore	T84.16	Complicanza meccanica di dispositivo fissatore interno di ossa di arto: Caviglia e piede
S72.8	Fratture di altre parti del femore		
S72.9	Frattura del femore, parte non specificata	T84.18	Complicanza meccanica di dispositivo di osteosintesi interna di ossa di arto: altre ossa di arto specificate
S73.00	Lussazione dell'anca: Non specificata		
S73.01	Lussazione dell'anca: Posteriore	T84.20	Complicanza meccanica di dispositivo fissatore interno di altre ossa: Colonna vertebrale
S73.02	Lussazione dell'anca: Anteriore		
S73.08	Lussazione dell'anca: Altro	T84.28	Complicanza meccanica di dispositivo di osteosintesi interna di altre ossa: altre ossa specificate
S73.10	Distorsione e distrazione dell'anca: Parte non specificata	T84.3	Complicanza meccanica di altri dispositivi, impianti ed innesti ossei
S73.11	Distorsione e distrazione dell'anca: (Legamento) ileofemorale	T84.4	Complicanza meccanica di altri dispositivi, impianti ed innesti interni ortopedici
S73.12	Distorsione e distrazione dell'anca: (Legamento) ischiocapsulare	T84.5	Infezione e reazione infiammatoria da protesi articolare interna
S73.18	Distorsione e distrazione dell'anca: Altre parti		
T84.00	Complicanza meccanica di endoprotesi articolare: spalla	T84.6	Infezione e reazione infiammatoria da dispositivo fissatore interno [qualsiasi sede]
T84.01	Complicanza meccanica di endoprotesi articolare: gomito	T84.7	Infezione e reazione infiammatoria da altri dispositivi, impianti ed innesti interni ortopedici
T84.02	Complicanza meccanica di endoprotesi articolare: testa del radio	T84.8	Altre complicanze di dispositivi, impianti ed innesti protesici interni ortopedici
T84.03	Complicanza meccanica di endoprotesi articolare: polso	T84.9	Complicanza, non specificata, di dispositivo, impianto ed innesto protesico interno ortopedico

Procedura I46-2

80.05.00 ↔	Rimozione di protesi dell'anca, NAS	81.52.22 ↔	Primo impianto di protesi biarticolata
80.05.15 ↔	Rimozione di protesi totale dell'anca	81.52.29 ↔	Primo impianto di protesi parziale dell'anca, altro
80.05.16 ↔	Rimozione di protesi totale dell'anca, protesi speciale	81.52.31 ↔	Primo impianto di coppa di sostegno di protesi dell'anca
80.05.17 ↔	Rimozione di stelo nonché testa femorale di protesi dell'anca	81.52.39 ↔	Primo impianto di componente di protesi dell'anca, altro
80.05.18 ↔	Rimozione di stelo, testa femorale nonché inserto di protesi dell'anca	81.52.41 ↔	Impianto di protesi d'anca unipolare per sostituzione di protesi
80.05.1A ↔	Rimozione di inserto di protesi dell'anca	81.52.42 ↔	Impianto di protesi d'anca biarticolata per sostituzione di protesi
80.05.1B ↔	Rimozione della testa femorale di protesi dell'anca	81.52.49 ↔	Impianto di protesi parziale dell'anca per sostituzione di protesi, altro
80.05.1C ↔	Rimozione di testa femorale nonché inserto di protesi dell'anca	81.52.51 ↔	Impianto di coppa di sostegno di protesi dell'anca per sostituzione
80.05.1D ↔	Rimozione di testa femorale, inserto nonché coppa acetabolare di protesi dell'anca	81.52.52 ↔	Impianto di inserto di protesi dell'anca per sostituzione
80.05.1E ↔	Rimozione di inserto nonché coppa acetabolare di protesi dell'anca	81.52.53 ↔	Impianto della testa femorale di protesi dell'anca per sostituzione
80.05.1F ↔	Rimozione di coppa di sostegno nonché coppa acetabolare di protesi dell'anca	81.52.54 ↔	Impianto di testa femorale nonché inserto di protesi dell'anca per sostituzione
80.05.1G ↔	Rimozione di coppa di sostegno, coppa acetabolare nonché testa femorale di protesi dell'anca	81.52.55 ↔	Impianto di testa femorale, inserto nonché coppa acetabolare di protesi dell'anca per sostituzione
80.05.99 ↔	Rimozione di protesi dell'anca, altro	81.52.56 ↔	Impianto di inserto nonché coppa acetabolare di protesi dell'anca per sostituzione
81.51.00 ↔	Sostituzione totale dell'anca, NAS	81.52.57 ↔	Impianto di coppa di sostegno nonché coppa acetabolare di protesi dell'anca per sostituzione
81.51.11 ↔	Primo impianto di protesi totale dell'anca	81.52.58 ↔	Impianto di coppa di sostegno, coppa acetabolare nonché testa femorale di protesi dell'anca per sostituzione
81.51.12 ↔	Primo impianto di protesi totale dell'anca, protesi speciale	81.52.59 ↔	Impianto di componenti di endoprotesi dell'anca in caso di sostituzione, altro
81.51.13 ↔	Primo impianto di protesi d'anca di superficie	81.52.5A ↔	Impianto di stelo nonché testa femorale di protesi dell'anca per sostituzione
81.51.19 ↔	Primo impianto di protesi totale dell'anca, altro	81.52.5B ↔	Impianto di stelo, testa femorale nonché inserto di protesi dell'anca per sostituzione
81.51.21 ↔	Impianto di protesi totale dell'anca per sostituzione di protesi		
81.51.22 ↔	Impianto di protesi totale dell'anca per sostituzione di protesi, protesi speciale		
81.51.23 ↔	Impianto di protesi d'anca di superficie per sostituzione di protesi		
81.51.29 ↔	Impianto di protesi totale dell'anca per sostituzione di protesi, altro		
81.52.00 ↔	Sostituzione parziale dell'anca, NAS		
81.52.21 ↔	Primo impianto di protesi unipolare		

Procedura I46-3

81.51.21 ↔	Impianto di protesi totale dell'anca per sostituzione di protesi	81.51.29 ↔	Impianto di protesi totale dell'anca per sostituzione di protesi, altro
81.51.22 ↔	Impianto di protesi totale dell'anca per sostituzione di protesi, protesi speciale		

Procedura I46-4

00.9A.61 ‡↔	Utilizzo di impianti personalizzati fabbricati prima dell'intervento sulla base di ricostruzioni tridimensionali di immagini	00.9A.64 ‡↔	Utilizzo di impianti personalizzati predisposti prima dell'intervento tramite immagini 3D nonché stampanti 3D
00.9A.62 ‡↔	Utilizzo di impianti personalizzati adattati prima dell'intervento sulla base di ricostruzioni tridimensionali di immagini	81.51.21 ↔	Impianto di protesi totale dell'anca per sostituzione di protesi
00.9A.63 ‡↔	Utilizzo di modelli personalizzati fabbricati prima dell'intervento sulla base di ricostruzioni tridimensionali di immagini per navigazione (comprende: incisione, trapanazione, posizionamento)	81.51.22 ↔	Impianto di protesi totale dell'anca per sostituzione di protesi, protesi speciale
		81.51.29 ↔	Impianto di protesi totale dell'anca per sostituzione di protesi, altro
		81.A1.12 ‡↔	Protesi modulare
		81.A1.13 ‡↔	Protesi a stelo lungo

ADRG I50**Trapianto di tessuto/cute, eccetto che nella mano, senza procedura complicante, senza intervento su localizzazioni multiple**

Nessuna diagnosi principale nella tabella I50-1 e procedura nella tabella I50-2

DRG I50Z**Trapianto di tessuto/cute, eccetto che nella mano, senza procedura complicante, senza intervento su localizzazioni multiple****Diagnosi I50-1**

C40.1	Tumore Maligno: Ossa corte dell'arto superiore	M24.94	Lesione articolare non specificata: Mano
D16.1	Tumore benigno: Ossa corte dell'arto superiore	M25.04	Emartrosi: Mano
D21.1	Tumore benigno: Connettivo ed altri tessuti molli dell'arto superiore, inclusa la spalla	M25.14	Fistola articolare: Mano
M00.04	Artrite e poliartrite stafilococcica: Mano	M25.24	Iperlassità articolare: Mano
M00.14	Artrite e poliartrite pneumococcica: Mano	M25.34	Altra instabilità articolare: Mano
M00.24	Altre artriti e poliartriti streptococciche: Mano	M25.44	Versamento articolare: Mano
M00.84	Artrite e poliartrite da altri batteri specificati: Mano	M25.54	Dolore articolare: Mano
M00.94	Artrite piogenica non specificata: Mano	M25.64	Rigidità articolare non classificata altrove: Mano
M02.04	Artropatia successiva a bypass intestinale: Mano	M25.74	Osteofitosi: Mano
M02.14	Artropatia post-dissenterica: Mano	M25.84	Altri disturbi articolari specificati: Mano
M02.24	Artropatia post-vaccinale: Mano	M25.94	Disturbo articolare non specificato: Mano
M02.34	Malattia di Reiter: Mano	M65.84	Altre sinoviti e tenosinoviti: Mano
M02.84	Altre artropatie reattive: Mano	M66.24	Rottura spontanea di tendini estensori: Mano
M02.94	Artropatia reattiva non specificata: Mano	M66.30	Rottura spontanea di tendini flessori: Localizzazioni multiple
M11.04	Malattia da deposito di cristalli di idrossiapatite: Mano	M66.34	Rottura spontanea di tendini flessori: Mano
M11.14	Condrococalinosi familiare: Mano	M72.0	Fibromatosi della fascia palmare [Dupuytren]
M11.24	Altra condrococalinosi: Mano	M86.04	Osteomielite acuta ematogena: Mano
M11.84	Altra artropatia, specificata, da microcristalli: Mano	M86.14	Altra osteomielite acuta: Mano
M11.94	Artropatia da microcristalli non specificata: Mano	M86.24	Osteomielite subacuta: Mano
M12.14	Malattia di Kaschin-Beck: Mano	M86.34	Osteomielite cronica multifocale: Mano
M12.24	Sinovite villonodulare (pigmentata): Mano	M86.44	Osteomielite cronica con fistola: Mano
M12.34	Reumatismo palindromico: Mano	M86.54	Altra osteomielite cronica ematogena: Mano
M12.44	Idrartrosi intermittente: Mano	M86.64	Altra osteomielite cronica: Mano
M12.54	Artropatia traumatica: Mano	M86.84	Altra osteomielite: Mano
M12.84	Altre artropatie specificate non classificate altrove: Mano	M86.94	Osteomielite non specificata: Mano
M13.14	Monoartrite non classificata altrove: Mano	M87.14	Osteonecrosi da farmaci: Mano
M13.84	Altre artriti specificate: Mano	M87.24	Osteonecrosi da un trauma anteriore: Mano
M13.94	Artrite non specificata: Mano	M87.34	Altra osteonecrosi secondaria: Mano
M18.0	Artrosi primaria della prima articolazione carpometacarpica bilaterale (rizartriosi)	M87.84	Altra osteonecrosi: Mano
M18.1	Altra artrosi primaria della prima articolazione carpometacarpica	M87.94	Osteonecrosi non specificata: Mano
M18.2	Artrosi post-traumatica bilaterale della prima articolazione carpometacarpica	M89.64	Osteopatia consecutiva a poliomielite: Mano
M18.3	Altra artrosi post-traumatica della prima articolazione carpometacarpica	Q69.0	Dito(a) della mano accessorio(e)
M18.4	Altra artrosi secondaria bilaterale della prima articolazione carpometacarpica	Q69.1	Pollice(i) accessorio(i)
M18.5	Altra artrosi secondaria della prima articolazione carpometacarpica	Q70.1	Mano palmata
M18.9	Artrosi, non specificata, della prima articolazione carpometacarpica	Q71.0	Assenza completa dell' arto(i) superiore(i)
M20.0	Deformità di uno o più dita della mano	Q71.1	Assenza completa del braccio e dell' avambraccio con presenza di mano
M21.84	Altre deformità acquisite degli arti specificate: Mano	Q71.3	Assenza di mano o dito(a)
M21.94	Deformità acquisita di arto non specificata: Mano	Q71.6	Bidattilia [Mano a chele di aragosta]
M24.04	Corpo libero endoarticolare: Mano	S56.0	Traumatismo di muscoli e di tendini flessori del pollice a livello dell'avambraccio
M24.14	Altri disturbi delle cartilagini articolari: Mano	S56.1	Traumatismo di muscoli e di tendini flessori di altre(o) dita(o) a livello dell'avambraccio
M24.34	Lussazione e sublussazione patologiche di articolazione non classificata altrove: Mano	S56.3	Traumatismo di muscoli o di tendini estensori o abduttori del pollice a livello dell'avambraccio
M24.44	Lussazione e sublussazione recidivanti di articolazione: Mano	S56.4	Traumatismo di muscoli e di tendini estensori di altre(o) dita(o) a livello dell'avambraccio
M24.54	Contrattura articolare: Mano	S62.20	Frattura del primo osso metacarpale: Parte non specificata
M24.64	Anchilosi articolare: Mano	S62.21	Frattura del primo osso metacarpale: Base
M24.84	Altre specifiche lesioni articolari non classificate altrove: Mano	S62.22	Frattura del primo osso metacarpale: Corpo
		S62.23	Frattura del primo osso metacarpale: Collo
		S62.24	Frattura del primo osso metacarpale: Testa
		S62.30	Frattura di altro osso metacarpale: Parte non specificata
		S62.31	Frattura di altro osso metacarpale: Base
		S62.32	Frattura di altro osso metacarpale: Corpo

S62.33	Frattura di altro osso metacarpale: Collo	S63.2	Lussazioni multiple di dita della mano
S62.34	Frattura di altro osso metacarpale: Testa	S63.4	Rottura traumatica di legamento di dito della mano a livello della(e) articolazione(i) metacarpofalangea(e) interfalangea(e)
S62.4	Fratture multiple di ossa metacarpali		
S62.50	Frattura del pollice: Parte non specificata	S63.60	Distorsione e distrazione di dito(a) della mano: Parte non specificata
S62.51	Frattura del pollice: Falange prossimale	S63.61	Distorsione e distrazione di dito(a) della mano: (Articolazione) metacarpofalangea
S62.52	Frattura del pollice: Falange distale	S63.62	Distorsione e distrazione di dito(a) della mano: (Articolazione) interfalangea
S62.60	Frattura di altro dito della mano: Parte non specificata	S63.68	Distorsione e distrazione di dito(a) della mano: Altre parti
S62.61	Frattura di altro dito della mano: Falange prossimale	S63.7	Distorsione e distrazione di altre e non specificate parti della mano
S62.62	Frattura di altro dito della mano: Falange media	T87.0	Complicanze di reimpianto di (parte di) arto superiore
S62.63	Frattura di altro dito della mano: Falange distale		
S62.7	Fratture multiple delle dita della mano		
S62.8	Frattura di altre e non specificate parti del polso e della mano		
S63.10	Lussazione di dito della mano: Parte non specificata		
S63.11	Lussazione di dito della mano: (Articolazione) metacarpofalangea		
S63.12	Lussazione di dito della mano: (Articolazione) interfalangea		

Procedura I50-2

83.82.10 ↔	Innesto di fascia, Testa e collo	83.8A.33 ↔	Revisione di altra plastica con lembo con anastomosi microvascolare da muscolo o fascia, avambraccio
83.82.11 ↔	Innesto di fascia, Spalla e ascella	83.8A.34 ↔	Revisione di altra plastica con lembo con anastomosi microvascolare da muscolo o fascia, parete toracica, addome e dorso
83.82.12 ↔	Innesto di fascia, Braccio e gomito	83.8A.35 ↔	Revisione di altra plastica con lembo con anastomosi microvascolare da muscolo o fascia, regione inguinale e genitale e natiche
83.82.13 ↔	Innesto di fascia, Avambraccio	83.8A.36 ↔	Revisione di altra plastica con lembo con anastomosi microvascolare da muscolo o fascia, estremità inferiore
83.82.14 ↔	Innesto di fascia, Parete toracica, addome e dorso	83.8A.39 ↔	Revisione di altra plastica con lembo con anastomosi microvascolare da muscolo o fascia, altra localizzazione
83.82.15 ↔	Innesto di fascia, Regione inguinale e genitale e natiche	84.20 ↔	Reimpianto di un'estremità, NAS
83.82.16 ↔	Innesto di fascia, Estremità inferiore	84.21 ↔	Reimpianto del pollice della mano
83.82.19 ↔	Innesto di fascia, Altra localizzazione	84.22 ↔	Reimpianto di dita della mano (ad eccezione del pollice)
83.82.20 ↔	Innesto di lembo muscolare o fasciale locale, Testa e collo	84.23.00 ↔	Reimpianto di avambraccio, polso o mano, NAS
83.82.21 ↔	Innesto di lembo muscolare o fasciale locale, Spalla e ascella	84.23.10 ↔	Reimpianto di avambraccio
83.82.22 ↔	Innesto di lembo muscolare o fasciale locale, Braccio e gomito	84.23.12 ↔	Reimpianto del metacarpo
83.82.23 ↔	Innesto di lembo muscolare o fasciale locale, Avambraccio	84.23.13 ↔	Reimpianto del polso
83.82.24 ↔	Innesto di lembo muscolare o fasciale locale, Parete toracica, addome e dorso	84.23.99 ↔	Reimpianto di avambraccio, polso o mano, altro
83.82.25 ↔	Innesto di lembo muscolare o fasciale locale, Regione inguinale e genitale e natiche	84.24.00 ↔	Reimpianto a livello del gomito o del braccio, NAS
83.82.26 ↔	Innesto di lembo muscolare o fasciale locale, Estremità inferiore	84.24.11 ↔	Reimpianto a livello del gomito
83.82.29 ↔	Innesto di lembo muscolare o fasciale locale, Altra localizzazione	84.24.12 ↔	Reimpianto del braccio
83.82.30 ↔	Innesto di lembo osteomiocutaneo o osteofasciocutaneo, Testa e collo	84.24.99 ↔	Reimpianto a livello del gomito o del braccio, altro
83.82.31 ↔	Innesto di lembo osteomiocutaneo o osteofasciocutaneo, Spalla e ascella	84.25 ↔	Reimpianto di dito del piede
83.82.32 ↔	Innesto di lembo osteomiocutaneo o osteofasciocutaneo, Braccio e gomito	84.26 ↔	Reimpianto del piede
83.82.33 ↔	Innesto di lembo osteomiocutaneo o osteofasciocutaneo, Avambraccio	84.27.00 ↔	Reimpianto della gamba o della caviglia, NAS
83.82.34 ↔	Innesto di lembo osteomiocutaneo o osteofasciocutaneo, Parete toracica, addome e dorso	84.27.11 ↔	Reimpianto a livello del ginocchio
83.82.35 ↔	Innesto di lembo osteomiocutaneo o osteofasciocutaneo, Regione inguinale e genitale e natiche	84.27.12 ↔	Reimpianto della gamba
83.82.36 ↔	Innesto di lembo osteomiocutaneo o osteofasciocutaneo, Estremità inferiore	84.27.99 ↔	Reimpianto della gamba o della caviglia, altro
83.82.39 ↔	Innesto di lembo osteomiocutaneo o osteofasciocutaneo, Altra localizzazione	84.28 ↔	Reimpianto della coscia
83.8A.30 ↔	Revisione di altra plastica con lembo con anastomosi microvascolare da muscolo o fascia, testa e collo	84.29 ↔	Reimpianto di un'estremità, altro
83.8A.31 ↔	Revisione di altra plastica con lembo con anastomosi microvascolare da muscolo o fascia, spalla e ascella	84.99.14 ↔	Plastica di Borggreve
83.8A.32 ↔	Revisione di altra plastica con lembo con anastomosi microvascolare da muscolo o fascia, braccio e gomito	84.99.31 ↔	Trapianto di avambraccio, polso o mano
		85.K6.13 ↔	Revisione di plastica con lembo miocutaneo e cutaneo-adiposo della mammella, con nuova confezione e correzione dell'anastomosi vascolare
		86.6A.11 ↔	Innesto cutaneo autologo a tutto spessore, piccolo, sulla testa
		86.6A.12 ↔	Innesto cutaneo autologo a tutto spessore, piccolo, sul collo
		86.6A.13 ↔	Innesto cutaneo autologo a tutto spessore, piccolo, su spalla e ascella
		86.6A.14 ↔	Innesto cutaneo autologo a tutto spessore, piccolo, su braccio e gomito

- 86.6A.15 ↔ Innesto cutaneo autologo a tutto spessore, piccolo, sull'avambraccio
- 86.6A.17 ↔ Innesto cutaneo autologo a tutto spessore, piccolo, su parete toracica e dorso
- 86.6A.18 ↔ Innesto cutaneo autologo a tutto spessore, piccolo, sulla regione addominale e inguinale
- 86.6A.1A ↔ Innesto cutaneo autologo a tutto spessore, piccolo, sulle natiche
- 86.6A.1B ↔ Innesto cutaneo autologo a tutto spessore, piccolo, su coscia e ginocchio
- 86.6A.1C ↔ Innesto cutaneo autologo a tutto spessore, piccolo, sulla gamba
- 86.6A.1D ↔ Innesto cutaneo autologo a tutto spessore, piccolo, sul piede
- 86.6A.21 ↔ Innesto cutaneo autologo a tutto spessore, ampio, sulla testa
- 86.6A.22 ↔ Innesto cutaneo autologo a tutto spessore, ampio, sul collo
- 86.6A.23 ↔ Innesto cutaneo autologo a tutto spessore, ampio, su spalla e ascella
- 86.6A.24 ↔ Innesto cutaneo autologo a tutto spessore, ampio, su braccio e gomito
- 86.6A.25 ↔ Innesto cutaneo autologo a tutto spessore, ampio, sull'avambraccio
- 86.6A.27 ↔ Innesto cutaneo autologo a tutto spessore, ampio, su parete toracica e dorso
- 86.6A.28 ↔ Innesto cutaneo autologo a tutto spessore, ampio, sulla regione addominale e inguinale
- 86.6A.2A ↔ Innesto cutaneo autologo a tutto spessore, ampio, sulle natiche
- 86.6A.2B ↔ Innesto cutaneo autologo a tutto spessore, ampio, su coscia e ginocchio
- 86.6A.2C ↔ Innesto cutaneo autologo a tutto spessore, ampio, sulla gamba
- 86.6A.2D ↔ Innesto cutaneo autologo a tutto spessore, ampio, sul piede
- 86.6C.21 ↔ Sostituzione permanente di pelle con materiale di sostituzione di derma-epidermide a due strati, ampia, sulla testa
- 86.6C.26 ↔ Sostituzione permanente di pelle con materiale di sostituzione di derma-epidermide a due strati, ampia, sulla mano
- 86.6C.2D ↔ Sostituzione permanente di pelle con materiale di sostituzione di derma-epidermide a due strati, ampia, sul piede
- 86.6C.2E ↔ Sostituzione permanente di pelle con materiale di sostituzione di derma-epidermide a due strati, ampia, in altra sede
- 86.7A.21 ↔ Plastica di allungamento, ampia, sulla testa
- 86.7A.2D ↔ Plastica di allungamento, ampia, sul piede
- 86.7A.2E ↔ Plastica di allungamento, ampia, di altra sede
- 86.7A.31 ↔ Plastica di avanzamento e rotazione, piccola, sulla testa
- 86.7A.3D ↔ Plastica di avanzamento e rotazione, piccola, sul piede
- 86.7A.3E ↔ Plastica di avanzamento e rotazione, piccola, in altra sede
- 86.7A.41 ↔ Plastica di avanzamento e rotazione, ampia, sulla testa
- 86.7A.4D ↔ Plastica di avanzamento e rotazione, ampia, sul piede
- 86.7A.4E ↔ Plastica di avanzamento e rotazione, ampia, in altra sede
- 86.7A.51 ↔ Plastica di trasposizione (VY), piccola, sulla testa
- 86.7A.5D ↔ Plastica di trasposizione (VY), piccola, sul piede
- 86.7A.5E ↔ Plastica di trasposizione (VY), piccola, in altra sede
- 86.7A.61 ↔ Plastica di trasposizione (VY), ampia, sulla testa
- 86.7A.6D ↔ Plastica di trasposizione (VY), ampia, sul piede
- 86.7A.6E ↔ Plastica di trasposizione (VY), ampia, in altra sede
- 86.7A.71 ↔ Plastica con lembo ad isola, piccola, sulla testa
- 86.7A.7D ↔ Plastica con lembo ad isola, piccola, sul piede
- 86.7A.7E ↔ Plastica con lembo ad isola, piccola, in altra sede
- 86.7A.81 ↔ Plastica con lembo ad isola, ampia, sulla testa
- 86.7A.8D ↔ Plastica con lembo ad isola, ampia, sul piede
- 86.7A.8E ↔ Plastica con lembo ad isola, ampia, in altra sede
- 86.7A.91 ↔ Plastica con lembo locale su pelle e tessuto sottocutaneo, altra, sulla testa
- 86.7A.9D ↔ Plastica con lembo locale su pelle e tessuto sottocutaneo, altra, sul piede
- 86.7A.9E ↔ Plastica con lembo locale su pelle e tessuto sottocutaneo, altra, di altra sede
- 86.7B.11 ↔ Plastica con lembo regionale pedunculato, sulla testa
- 86.7B.12 ↔ Plastica con lembo regionale pedunculato, sul collo
- 86.7B.13 ↔ Plastica con lembo regionale pedunculato, su spalla e ascella
- 86.7B.14 ↔ Plastica con lembo regionale pedunculato, su braccio e gomito
- 86.7B.15 ↔ Plastica con lembo regionale pedunculato, sull'avambraccio
- 86.7B.17 ↔ Plastica con lembo regionale pedunculato, su parete toracica e dorso
- 86.7B.18 ↔ Plastica con lembo regionale pedunculato, sulla regione addominale e inguinale
- 86.7B.1A ↔ Plastica con lembo regionale pedunculato, sulle natiche
- 86.7B.1B ↔ Plastica con lembo regionale pedunculato, su coscia e ginocchio
- 86.7B.1C ↔ Plastica con lembo regionale pedunculato, sulla gamba
- 86.7B.1D ↔ Plastica con lembo regionale pedunculato, sul piede
- 86.7C.11 ↔ Plastica con lembo a distanza pedunculato, sulla testa
- 86.7C.12 ↔ Plastica con lembo a distanza pedunculato, sul collo
- 86.7C.13 ↔ Plastica con lembo a distanza pedunculato, su spalla e ascella
- 86.7C.14 ↔ Plastica con lembo a distanza pedunculato, su braccio e gomito
- 86.7C.15 ↔ Plastica con lembo a distanza pedunculato, sull'avambraccio
- 86.7C.17 ↔ Plastica con lembo a distanza pedunculato, su parete toracica e dorso
- 86.7C.18 ↔ Plastica con lembo a distanza pedunculato, sulla regione addominale e inguinale
- 86.7C.1A ↔ Plastica con lembo a distanza pedunculato, sulle natiche
- 86.7C.1B ↔ Plastica con lembo a distanza pedunculato, su coscia e ginocchio
- 86.7C.1C ↔ Plastica con lembo a distanza pedunculato, sulla gamba
- 86.7C.1D ↔ Plastica con lembo a distanza pedunculato, sul piede
- 86.7E.21 ↔ Revisione di plastica con lembo regionale pedunculato, sulla testa
- 86.7E.26 ↔ Revisione di plastica con lembo regionale pedunculato, sulla mano
- 86.7E.2D ↔ Revisione di plastica con lembo regionale pedunculato, sul piede
- 86.7E.2E ↔ Revisione di plastica con lembo regionale pedunculato, in altra sede
- 86.7E.31 ↔ Revisione di plastica con lembo a distanza pedunculato, sulla testa
- 86.7E.36 ↔ Revisione di plastica con lembo a distanza pedunculato, sulla mano
- 86.7E.3D ↔ Revisione di plastica con lembo a distanza pedunculato, sul piede
- 86.7E.3E ↔ Revisione di plastica con lembo a distanza pedunculato, in altra sede
- 86.7E.41 ↔ Revisione di plastica con lembo libero con anastomosi microvascolare, sulla testa
- 86.7E.46 ↔ Revisione di plastica con lembo libero con anastomosi microvascolare, sulla mano
- 86.7E.4D ↔ Revisione di plastica con lembo libero con anastomosi microvascolare, sul piede

86.7E.4E ↔ Revisione di plastica con lembo libero con anastomosi microvascolare, in altra sede

ADRG I54**Radioterapia per malattie e disturbi del sistema muscoloscheletrico e del tessuto connettivo, meno di 9 sedute di irradiazione**

Procedura nella tabella I54-1 e durata del soggiorno > 1 giorno

DRG I54A**Radioterapia per malattie e disturbi del sistema muscoloscheletrico e del tessuto connettivo, meno di 9 sedute di irradiazione con CC estremamente gravi o procedure complicanti, più di un giorno di degenza**

PCCL > 3 o Procedure complicanti

DRG I54B**Radioterapia per malattie e disturbi del sistema muscoloscheletrico e del tessuto connettivo, meno di 9 sedute di irradiazione e più di un giorno di degenza****Procedura I54-1**

92.20 ↔	Infusione d'isotopo radioattivo liquido	92.24.21 ↔	Teleradioterapia mediante fotoni, acceleratore lineare, non guidata dalle immagini, fino a 2 campi di irradiazione
92.21.00 ↔	Radioterapia superficiale: NAS	92.24.22 ↔	Teleradioterapia mediante fotoni, acceleratore lineare, non guidata dalle immagini, più di 2 campi di irradiazione
92.21.01 ↔	Radioterapia superficiale: fino a 2 campi di irradiazione	92.24.23 ↔	Teleradioterapia mediante fotoni, acceleratore lineare, non guidata dalle immagini, irradiazione 3D pianificata
92.21.02 ↔	Radioterapia superficiale: più di 2 campi di irradiazione	92.24.24 ↔	Teleradioterapia mediante fotoni, acceleratore lineare, non guidata dalle immagini, radioterapia a modulazione di intensità
92.22.00 ↔	Radioterapia con ortovoltaggio: NAS	92.24.30 ↔	Teleradioterapia mediante fotoni: radioterapia estremamente complessa con attrezzatura specializzata
92.22.01 ↔	Radioterapia con ortovoltaggio: fino a 2 campi di irradiazione	92.25.00 ↔	Teleradioterapia con elettroni, acceleratore lineare, NAS
92.22.02 ↔	Radioterapia con ortovoltaggio: più di 2 campi di irradiazione	92.25.01 ↔	Teleradioterapia con elettroni, acceleratore lineare, irradiazione di campo esteso
92.22.11 ↔	Roentgenterapia intraoperatoria, fino a 300 kV	92.25.02 ↔	Teleradioterapia con elettroni, acceleratore lineare, irradiazione di un emicorpo
92.22.12 ↔	Roentgenterapia intraoperatoria, 300 kV - < 1 MV	92.25.03 ↔	Teleradioterapia con elettroni, acceleratore lineare, irradiazione del corpo intero
92.22.19 ↔	Roentgenterapia intraoperatoria, altro	92.25.04 ↔	Teleradioterapia con elettroni, acceleratore lineare, radioterapia intraoperatoria
92.23.00 ↔	Radioterapia ad alto voltaggio: NAS	92.25.09 ↔	Teleradioterapia con elettroni, acceleratore lineare, altro
92.23.01 ↔	Dispositivo di telecobaltoterapia, fino a 2 campi di irradiazione	92.25.11 ↔	Teleradioterapia con elettroni, acceleratore lineare, guidata dalle immagini
92.23.02 ↔	Dispositivo di telecobaltoterapia, da 3 a 4 campi di irradiazione	92.25.12 ↔	Teleradioterapia con elettroni, acceleratore lineare, guidata dalle immagini, fino a 2 campi di irradiazione
92.23.03 ↔	Dispositivo di telecobaltoterapia, più di 4 campi di irradiazione o irradiazione 3D pianificata	92.25.13 ↔	Teleradioterapia con elettroni, acceleratore lineare, guidata dalle immagini, più di 2 campi di irradiazione
92.23.08 ↔	Radioterapia ad alto voltaggio: altri isotopi	92.25.14 ↔	Teleradioterapia con elettroni, acceleratore lineare, guidata dalle immagini, irradiazione 3D pianificata
92.23.09 ↔	Dispositivo di telecobaltoterapia, altro	92.25.15 ↔	Teleradioterapia con elettroni, acceleratore lineare, guidata dalle immagini, radioterapia a modulazione di intensità
92.24.00 ↔	Teleradioterapia mediante fotoni, acceleratore lineare, NAS	92.25.21 ↔	Teleradioterapia con elettroni, acceleratore lineare, non guidata dalle immagini, fino a 2 campi di irradiazione
92.24.01 ↔	Teleradioterapia mediante fotoni, acceleratore lineare, irradiazione di campo esteso	92.25.22 ↔	Teleradioterapia con elettroni, acceleratore lineare, non guidata dalle immagini, più di 2 campi di irradiazione
92.24.02 ↔	Teleradioterapia mediante fotoni, acceleratore lineare, irradiazione di un emicorpo	92.25.23 ↔	Teleradioterapia con elettroni, acceleratore lineare, non guidata dalle immagini, irradiazione 3D pianificata
92.24.03 ↔	Teleradioterapia mediante fotoni, acceleratore lineare, irradiazione del corpo intero		
92.24.04 ↔	Teleradioterapia mediante fotoni, acceleratore lineare, radioterapia intraoperatoria		
92.24.09 ↔	Teleradioterapia mediante fotoni, acceleratore lineare, altro		
92.24.11 ↔	Teleradioterapia mediante fotoni, acceleratore lineare, guidata dalle immagini [IGRT], fino a 2 campi di irradiazione		
92.24.12 ↔	Teleradioterapia mediante fotoni, acceleratore lineare, guidata dalle immagini [IGRT], più di 2 campi di irradiazione		
92.24.13 ↔	Teleradioterapia mediante fotoni, acceleratore lineare, guidata dalle immagini [IGRT], irradiazione 3D pianificata		
92.24.14 ↔	Teleradioterapia mediante fotoni, acceleratore lineare, guidata dalle immagini [IGRT], radioterapia a modulazione di intensità		

92.25.24 ↔	Teleradioterapia con elettroni, acceleratore lineare, non guidata dalle immagini, radioterapia a modulazione di intensità	92.28.44 ↔	Radioiodoterapia da 1,2 a meno di 5 GBq I-131, con somministrazione di tireotropina ricombinante [rh-TSH]
92.26.00 ↔	Teleradioterapia con altre radiazioni particellari, NAS	92.28.45 ↔	Radioiodoterapia da 5 e più GBq I-131, senza somministrazione di tireotropina ricombinante [rh-TSH]
92.26.99 ↔	Teleradioterapia con altre radiazioni particellari, altro	92.28.46 ↔	Radioiodoterapia da 5 e più GBq I-131, con somministrazione di tireotropina ricombinante [rh-TSH]
92.27.00 ↔	Impianto o inserzione di elementi radioattivi (brachiterapia con radionuclidi chiusi), superficie corporea, altra o NAS sede di applicazione	92.28.51 ↔	Radioimmunoterapia con 90Y ibritumomab tiuxetano, parenterale
92.27.10 ↔	Impianto o inserzione di elementi radioattivi (brachiterapia con radionuclidi chiusi), organi sessuali femminili, NAS	92.28.52 ↔	Radioimmunoterapia con iodio-131 [I-131] tositumomab, parenterale
92.27.11 ↔	Impianto o inserzione di elementi radioattivi (brachiterapia con radionuclidi chiusi), in sede intrauterina	92.28.53 ↔	Radioimmunoterapia con altri anticorpi, parenterale
92.27.12 ↔	Impianto o inserzione di elementi radioattivi (brachiterapia con radionuclidi chiusi), in sede intravaginale	92.28.64 ↔	Terapia radiorecettoriale con l'analogo della somatostatina DOTA-coniugato TOC [octreotide]
92.27.13 ↔	Impianto o inserzione di elementi radioattivi (brachiterapia con radionuclidi chiusi), in sede combinata intrauterina e intravaginale	92.28.65 ↔	Terapia radiorecettoriale con l'analogo della somatostatina DOTA-coniugato TATE [octreotate]
92.27.21 ↔	Impianto o inserzione di elementi radioattivi (brachiterapia con radionuclidi chiusi), superficie corporea	92.28.66 ↔	Terapia radiorecettoriale con antagonisti della somatostatina
92.27.22 ↔	Impianto o inserzione di elementi radioattivi (brachiterapia con radionuclidi chiusi), in sede intracavitaria	92.28.69 ↔	Radioterapia con molecole piccole, altro
92.27.23 ↔	Impianto o inserzione di elementi radioattivi (brachiterapia con radionuclidi chiusi), in sede endoluminale	92.28.6B ↔	Terapia radiorecettoriale con 177Lu-PSMA I&T [177Lu-ITG-PSMA-1]
92.27.30 ↔	Impianto o inserzione di elementi radioattivi (brachiterapia con radionuclidi chiusi), vasi NAS	92.28.6C ↔	Terapia radiorecettoriale con altri leganti PSMA
92.27.31 ↔	Impianto o inserzione di elementi radioattivi (brachiterapia con radionuclidi chiusi), arterie coronarie	92.28.71 ↔	Somministrazione parenterale di iodio-131-MIBG [metaiodobenzilguanidina]
92.27.39 ↔	Impianto o inserzione di elementi radioattivi (brachiterapia con radionuclidi chiusi), altri vasi	92.29.00 ↔	Brachiterapia con radionuclidi chiusi, NAS
92.27.40 ↔	Impianto o inserzione di elementi radioattivi (brachiterapia con radionuclidi chiusi), intraoperatoria	92.29.09 ↔	Brachiterapia con radionuclidi chiusi, altro
92.27.70 ↔	Moulage radioattivi, NAS	92.29.11 ↔	Brachiterapia interstiziale con impianto di emettitori rimovibili monoplanari, basso rateo di dose
92.27.71 ↔	Moulage radioattivi: costruzione e applicazione di moulage radioattivi superficiali	92.29.12 ↔	Brachiterapia interstiziale con impianto di emettitori rimovibili monoplanari, rateo di dose pulsata [pulsed dose rate]
92.27.72 ↔	Moulage radioattivi: costruzione e applicazione di applicatori non impiegati sulla superficie corporea	92.29.13 ↔	Brachiterapia interstiziale con impianto di emettitori rimovibili monoplanari, alto rateo di dose
92.27.73 ↔	Moulage radioattivi: costruzione e applicazione di applicatori oculari	92.29.19 ↔	Brachiterapia interstiziale con impianto di emettitori rimovibili monoplanari, altro
92.27.79 ↔	Moulage radioattivi, altro	92.29.21 ↔	Brachiterapia interstiziale con impianto volumetrico di emettitori rimovibili multiplanari, basso rateo di dose
92.28.00 ↔	Iniezione, instillazione o somministrazione per via orale di radioisotopi, NAS	92.29.22 ↔	Brachiterapia interstiziale con impianto volumetrico di emettitori rimovibili multiplanari, rateo di dose pulsata [pulsed dose rate]
92.28.09 ↔	Iniezione, instillazione o somministrazione per via orale di radioisotopi, altro	92.29.23 ↔	Brachiterapia interstiziale con impianto volumetrico di emettitori rimovibili multiplanari, alto rateo di dose
92.28.11 ↔	Terapia con radionuclidi aperti per metastasi ossee	92.29.24 ↔	Brachiterapia con impianto di emettitori rimovibili multiplanari, alto rateo di dose, intraoperatoria
92.28.14 ↔	Instillazione di radionuclidi aperti in articolazioni	92.29.29 ↔	Brachiterapia interstiziale con impianto volumetrico di emettitori rimovibili multiplanari, altro
92.28.24 ↔	Radio-chemioembolizzazione endovascolare selettiva con I-131-Lipiodol	92.29.31 ↔	Brachiterapia interstiziale con impianto di emettitori permanenti, fino a 10 sorgenti
92.28.25 ↔	Terapia endovascolare selettiva con radionuclidi [SIRT] mediante embolizzazione con microsfero marcate con ittrio-90	92.29.32 ↔	Brachiterapia interstiziale con impianto di emettitori permanenti, da 11 a 15 sorgenti
92.28.26 ↔	Terapia endovascolare selettiva con radionuclidi [SIRT] mediante embolizzazione con microsfero marcate con olmio-166	92.29.33 ↔	Brachiterapia interstiziale con impianto di emettitori permanenti, da 16 a 20 sorgenti
92.28.33 ↔	Brachiterapia endovascolare con renio-188	92.29.34 ↔	Brachiterapia interstiziale con impianto di emettitori permanenti, da 21 a 25 sorgenti
92.28.41 ↔	Radioiodoterapia fino a 1,2 GBq I-131, senza somministrazione di tireotropina ricombinante [rh-TSH]	92.29.35 ↔	Brachiterapia interstiziale con impianto di emettitori permanenti, da 26 a 30 sorgenti
92.28.42 ↔	Radioiodoterapia fino a 1,2 GBq I-131, con somministrazione di tireotropina ricombinante [rh-TSH]	92.29.36 ↔	Brachiterapia interstiziale con impianto di emettitori permanenti, da 31 a 35 sorgenti
92.28.43 ↔	Radioiodoterapia da 1,2 a meno di 5 GBq I-131, senza somministrazione di tireotropina ricombinante [rh-TSH]	92.29.37 ↔	Brachiterapia interstiziale con impianto di emettitori permanenti, da 36 a 40 sorgenti
		92.29.38 ↔	Brachiterapia interstiziale con impianto di emettitori permanenti, da 41 a 45 sorgenti
		92.29.39 ↔	Brachiterapia interstiziale con impianto di emettitori permanenti, da 46 a 50 sorgenti
		92.29.3A ↔	Brachiterapia interstiziale con impianto di emettitori permanenti, da 51 a 55 sorgenti
		92.29.3B ↔	Brachiterapia interstiziale con impianto di emettitori permanenti, da 56 a 60 sorgenti

92.29.3C ↔ Brachiterapia interstiziale con impianto di emettitori permanenti, da 61 a 65 sorgenti	92.33.00 ↔ Radiochirurgia con particelle, NAS
92.29.3D ↔ Brachiterapia interstiziale con impianto di emettitori permanenti, da 66 a 70 sorgenti	92.33.01 ↔ Altra radioterapia ad alto voltaggio: radioterapia stereotassica, in seduta unica, cerebrale
92.29.3E ↔ Brachiterapia interstiziale con impianto di emettitori permanenti, da 71 e più sorgenti	92.33.11 ↔ Altra radioterapia ad alto voltaggio: radioterapia stereotassica, in seduta unica, extracerebrale
92.29.40 ↔ Brachiterapia con applicatori superficiali, NAS	92.39.00 ↔ Altra radiochirurgia stereotassica, NAS
92.29.49 ↔ Brachiterapia con applicatori superficiali, altro	92.39.01 ↔ Altra radioterapia ad alto voltaggio, irradiazione stereotassica, frazionata, cerebrale, NAS
92.29.51 ↔ Rimozione di radionuclidi chiusi o di applicatori inattivi sotto anestesia	92.39.11 ↔ Altra radioterapia ad alto voltaggio, irradiazione stereotassica, frazionata, extracerebrale, NAS
92.30.00 ↔ Radioterapia stereotassica, in seduta unica, NAS	92.39.20 ↔ Altra radioterapia ad alto voltaggio, irradiazione stereotassica, frazionata: Cerebrale, radioterapia a modulazione di intensità
92.30.01 ↔ Radioterapia stereotassica, in seduta unica: Cerebrale, NAS	92.39.21 ↔ Altra radioterapia ad alto voltaggio, irradiazione stereotassica, frazionata: Cerebrale, radioterapia ad arco a modulazione di intensità [IMAT]
92.30.02 ↔ Radioterapia stereotassica, in seduta unica: Extracerebrale, NAS	92.39.22 ↔ Altra radioterapia ad alto voltaggio, irradiazione stereotassica, frazionata: Cerebrale, guidata dalle immagini
92.30.20 ↔ Radioterapia stereotassica, in seduta unica: Cerebrale, radioterapia a modulazione di intensità	92.39.29 ↔ Altra radioterapia ad alto voltaggio, irradiazione stereotassica, frazionata, cerebrale, altro
92.30.21 ↔ Radioterapia stereotassica, in seduta unica: Cerebrale, radioterapia ad arco a modulazione di intensità [IMAT]	92.39.30 ↔ Altra radioterapia ad alto voltaggio, irradiazione stereotassica, frazionata: Extracerebrale, radioterapia a modulazione di intensità
92.30.22 ↔ Radioterapia stereotassica, in seduta unica: Cerebrale, guidata dalle immagini	92.39.31 ↔ Altra radioterapia ad alto voltaggio, irradiazione stereotassica, frazionata: Extracerebrale, radioterapia ad arco a modulazione di intensità [IMAT]
92.30.30 ↔ Radioterapia stereotassica, in seduta unica: Extracerebrale, radioterapia a modulazione di intensità	92.39.32 ↔ Altra radioterapia ad alto voltaggio, irradiazione stereotassica, frazionata: Extracerebrale, guidata dalle immagini
92.30.31 ↔ Radioterapia stereotassica, in seduta unica: Extracerebrale, radioterapia ad arco a modulazione di intensità [IMAT]	92.39.39 ↔ Altra radioterapia ad alto voltaggio, irradiazione stereotassica, frazionata, extracerebrale, altro
92.30.32 ↔ Radioterapia stereotassica, in seduta unica: Extracerebrale, guidata dalle immagini	92.41 ↔ Radioterapia intraoperatoria con elettroni
92.30.99 ↔ Radioterapia stereotassica, in seduta unica, altro	
92.31.00 ↔ Radiochirurgia con fotoni NAS, cerebrale	
92.31.10 ↔ Radiochirurgia con fotoni NAS, extracerebrale	
92.32.00 ↔ Radiochirurgia con fotoni a sorgente multiple, NAS	
92.32.01 ↔ Radiochirurgia con fotoni a sorgenti multiple: Gamma knife	

ADRG I59**Altri interventi sugli arti inferiori e sull'omero, o interventi moderatamente complessi su gomito e avambraccio**

Almeno una procedura nella tabella I59-1

DRG I59Z**Altri interventi agli arti inferiori e sull'omero o interventi moderatamente complessi su gomito e avambraccio****Procedura I59-1**

77.91.11 ↔ Ostectomia totale di una costa	79.12.20 ↔ Riduzione chiusa di altra frattura del radio con filo o cerchiaggio dinamico
77.91.12 ↔ Ostectomia totale di una costa cervicale	79.12.21 ↔ Riduzione chiusa di altra frattura del radio, con fissazione interna con filo endomidollare
77.91.13 ↔ Ostectomia totale dello sterno	79.12.22 ↔ Riduzione chiusa di altra frattura del radio, con fissazione interna con chiodo endomidollare
78.51.00 ↔ Fissazione interna di scapola, della clavicola, delle coste e dello sterno senza riduzione di frattura, NAS	79.12.23 ↔ Riduzione chiusa di altra frattura del radio mediante fissazione interna con tecnica mini-invasiva con palloncino
78.51.99 ↔ Fissazione interna di scapola, della clavicola, delle coste e dello sterno senza riduzione di frattura, altro	79.12.29 ↔ Riduzione chiusa di altra frattura del radio, con altra fissazione interna (es. vite, placca)
79.12.00 ↔ Riduzione chiusa di frattura di radio e ulna, con fissazione interna, NAS	79.12.30 ↔ Riduzione chiusa di frattura dell'ulna, con fissazione interna con filo o cerchiaggio dinamico
79.12.10 ↔ Riduzione chiusa di frattura del radio distale, con fissazione interna con filo o cerchiaggio dinamico	79.12.31 ↔ Riduzione chiusa di frattura dell'ulna, con fissazione interna con filo endomidollare
79.12.11 ↔ Riduzione chiusa di frattura del radio distale, con fissazione interna con filo endomidollare	79.12.32 ↔ Riduzione chiusa di frattura dell'ulna, con fissazione interna con chiodo endomidollare
79.12.12 ↔ Riduzione chiusa di frattura del radio distale, con fissazione interna con chiodo endomidollare	79.12.39 ↔ Riduzione chiusa di frattura dell'ulna, con altra fissazione interna (es. vite, placca)
79.12.13 ↔ Riduzione chiusa di frattura del radio distale mediante fissazione interna con tecnica mini-invasiva con palloncino	79.12.99 ↔ Riduzione chiusa di frattura di radio e ulna, con fissazione interna, altro
79.12.19 ↔ Riduzione chiusa di frattura del radio distale, con altra fissazione interna (es. vite, placca)	

80.81.10 ↔ Sbrigliamento dell'articolazione omero-glenoidea	81.49.26 ↔ Perforazione subcondrale, articolazione talocrurale, per via artroscopica
80.81.11 ↔ Asportazione di cisti dell'articolazione omero-glenoidea	81.49.27 ↔ Perforazione subcondrale, articolazione talocrurale, chirurgica a cielo aperto
80.81.19 ↔ Altra asportazione o distruzione locale dell'articolazione omero-glenoidea	81.49.28 ↔ Perforazione subcondrale, articolazione subtalare, per via artroscopica
80.81.20 ↔ Sbrigliamento dell'articolazione acromio-clavicolare	81.49.29 ↔ Perforazione subcondrale, articolazione subtalare, chirurgica a cielo aperto
80.81.21 ↔ Asportazione di cisti dell'articolazione acromio-clavicolare	81.49.32 ↔ Artroplastica di resezione della caviglia
80.81.29 ↔ Altra asportazione o distruzione locale dell'articolazione acromio-clavicolare	81.49.33 ↔ Rifissazione e plastica dell'apparato capsulo-legamentoso dell'articolazione talocrurale
80.81.99 ↔ Altra asportazione o distruzione locale di lesione dell'articolazione della spalla, altro	81.49.99 ↔ Altra riparazione della caviglia, altro
80.87.00 ↔ Altra asportazione o distruzione locale di lesione dell'articolazione della caviglia, NAS	81.94 ↔ Sutura della capsula o del legamento della caviglia e del piede
80.87.11 ↔ Sbrigliamento dell'articolazione talocrurale	81.9A.1E ↔ Innesto di cartilagine e impianto di colture tissutali prodotte in vitro, articolazione talocrurale, per via artroscopica
80.87.12 ↔ Asportazione di cisti dell'articolazione talocrurale	81.9A.1F ↔ Innesto di cartilagine e impianto di colture tissutali prodotte in vitro, articolazione subtalare, per via artroscopica
80.87.19 ↔ Altra asportazione o distruzione locale di lesione dell'articolazione talocrurale	81.9A.2E ↔ Innesto di cartilagine e impianto di colture tissutali prodotte in vitro, articolazione talocrurale, chirurgica a cielo aperto
80.87.21 ↔ Sbrigliamento dell'articolazione subtalare	81.9A.2F ↔ Innesto di cartilagine e impianto di colture tissutali prodotte in vitro, articolazione subtalare, chirurgica a cielo aperto
80.87.22 ↔ Asportazione di cisti dell'articolazione subtalare	84.27.00 ↔ Reimpianto della gamba o della caviglia, NAS
80.87.29 ↔ Altra asportazione o distruzione locale di lesione dell'articolazione subtalare	84.27.11 ↔ Reimpianto a livello del ginocchio
80.87.99 ↔ Altra asportazione o distruzione locale di lesione dell'articolazione della caviglia, altro	84.27.12 ↔ Reimpianto della gamba
81.49.10 ↔ Rifissazione di frammento osteocondrale, articolazione talocrurale, per via artroscopica	84.27.99 ↔ Reimpianto della gamba o della caviglia, altro
81.49.11 ↔ Rifissazione di frammento osteocondrale, articolazione talocrurale, chirurgica a cielo aperto	
81.49.12 ↔ Rifissazione di frammento osteocondrale, articolazione subtalare, per via artroscopica	
81.49.13 ↔ Rifissazione di frammento osteocondrale, articolazione subtalare, chirurgica a cielo aperto	

ADRG I60**Fratture del bacino, del collo del femore e del femore, più di un giorno di degenza**

Diagnosi principale nella tabella I60-1

DRG I60A**Fratture del bacino, del collo del femore e del femore con paraplegia/tetraplegia o età < 3 anni o CC estremamente gravi, più di un giorno di degenza**

Età < 3 anni o diagnosi secondaria nella tabella I60-2 o PCCL > 3

DRG I60B**Fratture del bacino, del collo del femore e del femore, età > 2 anni e più di un giorno di degenza****Diagnosi I60-1**

S32.3	Frattura dell'osso iliaco	S72.11	Frattura del femore: Intertrocanterica
S32.4	Frattura dell'acetabolo	S72.2	Frattura sottotrocanterica
S32.5	Frattura del pube	S72.3	Frattura diafisaria del femore
S32.7	Fratture multiple della colonna lombare e della pelvi	S72.40	Frattura dell'estremità distale del femore: Parte non specificata
S32.81	Frattura: Ischio	S72.41	Frattura dell'estremità distale del femore: Condilo (laterale) (mediale)
S32.89	Frattura: altre e non specificate parti della pelvi	S72.42	Frattura dell'estremità distale del femore: Epifisi, epifisiolisi
S72.00	Frattura del collo del femore: Parte non specificata	S72.43	Frattura dell'estremità distale del femore: Sovracondiloidea
S72.01	Frattura del collo del femore: Intracapsulare	S72.44	Frattura dell'estremità distale del femore: Intercondiloidea
S72.02	Frattura del collo del femore: Epifisi (prossimale), epifisiolisi	S72.8	Fratture di altre parti del femore
S72.03	Frattura del collo del femore: Sottocapitata	S72.9	Frattura del femore, parte non specificata
S72.04	Frattura del collo del femore: Mediocervicale		
S72.05	Frattura del collo del femore: Basicervicale		
S72.08	Frattura del collo del femore: Altre parti		
S72.10	Frattura del femore: Trocanterica, non specificata		

Diagnosi I60-2

G04.1	Mielopatia delle cellule T umane associata a virus linfotropo	G82.31	Tetraparesi e tetraplegia flaccida: Lesione midollare spinale incompleta acuta di origine non traumatica
G82.00	Paraparesi e paraplegia flaccida: Lesione midollare spinale completa acuta di origine non traumatica	G82.32	Tetraparesi e tetraplegia flaccida: Lesione midollare spinale completa cronica
G82.01	Paraparesi e paraplegia flaccida: Lesione midollare spinale incompleta acuta di origine non traumatica	G82.33	Tetraparesi e tetraplegia flaccida: Lesione midollare spinale incompleta cronica
G82.02	Paraparesi e paraplegia flaccida: Lesione midollare spinale completa cronica	G82.40	Tetraparesi e tetraplegia spastica: Lesione midollare spinale completa acuta di origine non traumatica
G82.03	Paraparesi e paraplegia flaccida: Lesione midollare spinale incompleta cronica	G82.41	Tetraparesi e tetraplegia spastica: Lesione midollare spinale incompleta acuta di origine non traumatica
G82.10	Paraparesi e paraplegia spastica: Lesione midollare spinale completa acuta di origine non traumatica	G82.42	Tetraparesi e tetraplegia spastica: Lesione midollare spinale completa cronica
G82.11	Paraparesi e paraplegia spastica: Lesione midollare spinale incompleta acuta di origine non traumatica	G82.43	Tetraparesi e tetraplegia spastica: Lesione midollare spinale incompleta cronica
G82.12	Paraparesi e paraplegia spastica: Lesione midollare spinale completa cronica	G82.50	Tetraparesi e tetraplegia non specificata: Lesione midollare spinale completa acuta di origine non traumatica
G82.13	Paraparesi e paraplegia spastica: Lesione midollare spinale incompleta cronica	G82.51	Tetraparesi e tetraplegia non specificata: Lesione midollare spinale incompleta acuta di origine non traumatica
G82.20	Paraparesi e paraplegia non specificata: Lesione midollare spinale completa acuta di origine non traumatica	G82.52	Tetraparesi e tetraplegia non specificata: Lesione midollare spinale completa cronica
G82.21	Paraparesi e paraplegia non specificata: Lesione midollare spinale incompleta acuta di origine non traumatica	G82.53	Tetraparesi e tetraplegia non specificata: Lesione midollare spinale incompleta cronica
G82.22	Paraparesi e paraplegia non specificata: Lesione midollare spinale completa cronica	G83.5	Sindrome Locked-in
G82.23	Paraparesi e paraplegia non specificata: Lesione midollare spinale incompleta cronica	G93.80	Sindrome apallica
G82.30	Tetraparesi e tetraplegia flaccida: Lesione midollare spinale completa acuta di origine non traumatica	P11.51	Trauma da parto della colonna vertebrale e del midollo spinale: Con paraplegia cronica
		P91.80	Sindrome locked-in e sindrome apallica neonatale

ADRG I61**Malattie e disturbi del sistema muscoloscheletrico e del tessuto connettivo, un giorno di degenza**

Durata del soggiorno è uguale 1 giorno

DRG I61A**Malattie e disturbi del sistema muscoloscheletrico e del tessuto connettivo con CC estremamente gravi o chemioterapia complessa, età < 16 anni e un giorno di degenza**

Età < 16 anni o PCCL > 3 o procedura nella tabella I61-1

DRG I61B**Malattie e disturbi del sistema muscoloscheletrico e del tessuto connettivo, età > 15 anni e un giorno di degenza****Procedura I61-1**

99.25.52 ‡↔ Chemioterapia di complessità e intensità moderata 99.25.53 ‡↔ Chemioterapia di complessità e intensità elevata

ADRG I64**Osteomielite, più di un giorno di degenza**

Diagnosi principale nella tabella I64-1

DRG I64A**Osteomielite, età < 16 anni e più di un giorno di degenza**

Età < 16 anni

DRG I64B

Osteomielite, età > 15 anni e più di un giorno di degenza

Diagnosi I64-1

A18.0	Tubercolosi delle ossa e delle articolazioni	M86.45	Osteomielite cronica con fistola: Coscia
M46.20	Osteomielite vertebrale: Localizzazioni multiple della colonna vertebrale	M86.46	Osteomielite cronica con fistola: Gamba
		M86.47	Osteomielite cronica con fistola: Caviglia e piede
M46.21	Osteomielite vertebrale: Zona occipito-atlanto-assiale	M86.48	Osteomielite cronica con fistola: Altro
		M86.49	Osteomielite cronica con fistola: Localizzazione non precisata
M46.22	Osteomielite vertebrale: Zona cervicale		
M46.23	Osteomielite vertebrale: Zona cervicodorsale	M86.50	Altra osteomielite cronica ematogena: Localizzazioni multiple
M46.24	Osteomielite vertebrale: Zona dorsale		
M46.25	Osteomielite vertebrale: Zona dorsolombare	M86.51	Altra osteomielite cronica ematogena: Area spalla
M46.26	Osteomielite vertebrale: Zona lombare	M86.52	Altra osteomielite cronica ematogena: Braccio
M46.27	Osteomielite vertebrale: Zona lombosacrale	M86.53	Altra osteomielite cronica ematogena: Avambraccio
M46.28	Osteomielite vertebrale: Zona sacrale e sacrococcigea	M86.54	Altra osteomielite cronica ematogena: Mano
		M86.55	Altra osteomielite cronica ematogena: Coscia
M46.29	Osteomielite vertebrale: Zona non precisata	M86.56	Altra osteomielite cronica ematogena: Gamba
M86.00	Osteomielite acuta ematogena: Localizzazioni multiple	M86.57	Altra osteomielite cronica ematogena: Caviglia e piede
M86.01	Osteomielite acuta ematogena: Area spalla	M86.58	Altra osteomielite cronica ematogena: Altro
M86.02	Osteomielite acuta ematogena: Braccio	M86.59	Altra osteomielite cronica ematogena: Localizzazione non precisata
M86.03	Osteomielite acuta ematogena: Avambraccio		
M86.04	Osteomielite acuta ematogena: Mano	M86.60	Altra osteomielite cronica: Localizzazioni multiple
M86.05	Osteomielite acuta ematogena: Coscia	M86.61	Altra osteomielite cronica: Area spalla
M86.06	Osteomielite acuta ematogena: Gamba	M86.62	Altra osteomielite cronica: Braccio
M86.07	Osteomielite acuta ematogena: Caviglia e piede	M86.63	Altra osteomielite cronica: Avambraccio
M86.08	Osteomielite acuta ematogena: Altro	M86.64	Altra osteomielite cronica: Mano
M86.09	Osteomielite acuta ematogena: Localizzazione non precisata	M86.65	Altra osteomielite cronica: Coscia
		M86.66	Altra osteomielite cronica: Gamba
M86.10	Altra osteomielite acuta: Localizzazioni multiple	M86.67	Altra osteomielite cronica: Caviglia e piede
M86.11	Altra osteomielite acuta: Area spalla	M86.68	Altra osteomielite cronica: Altro
M86.12	Altra osteomielite acuta: Braccio	M86.69	Altra osteomielite cronica: Localizzazione non precisata
M86.13	Altra osteomielite acuta: Avambraccio		
M86.14	Altra osteomielite acuta: Mano	M86.80	Altra osteomielite: Localizzazioni multiple
M86.15	Altra osteomielite acuta: Coscia	M86.81	Altra osteomielite: Area spalla
M86.16	Altra osteomielite acuta: Gamba	M86.82	Altra osteomielite: Braccio
M86.17	Altra osteomielite acuta: Caviglia e piede	M86.83	Altra osteomielite: Avambraccio
M86.18	Altra osteomielite acuta: Altro	M86.84	Altra osteomielite: Mano
M86.19	Altra osteomielite acuta: Localizzazione non precisata	M86.85	Altra osteomielite: Coscia
		M86.86	Altra osteomielite: Gamba
M86.20	Osteomielite subacuta: Localizzazioni multiple	M86.87	Altra osteomielite: Caviglia e piede
M86.21	Osteomielite subacuta: Area spalla	M86.88	Altra osteomielite: Altro
M86.22	Osteomielite subacuta: Braccio	M86.89	Altra osteomielite: Localizzazione non precisata
M86.23	Osteomielite subacuta: Avambraccio	M86.90	Osteomielite non specificata: Localizzazioni multiple
M86.24	Osteomielite subacuta: Mano	M86.91	Osteomielite non specificata: Area spalla
M86.25	Osteomielite subacuta: Coscia	M86.92	Osteomielite non specificata: Braccio
M86.26	Osteomielite subacuta: Gamba	M86.93	Osteomielite non specificata: Avambraccio
M86.27	Osteomielite subacuta: Caviglia e piede	M86.94	Osteomielite non specificata: Mano
M86.28	Osteomielite subacuta: Altro	M86.95	Osteomielite non specificata: Coscia
M86.29	Osteomielite subacuta: Localizzazione non precisata	M86.96	Osteomielite non specificata: Gamba
M86.30	Osteomielite cronica multifocale: Localizzazioni multiple	M86.97	Osteomielite non specificata: Caviglia e piede
		M86.98	Osteomielite non specificata: Altro
		M86.99	Osteomielite non specificata: Localizzazione non precisata
M86.31	Osteomielite cronica multifocale: Area spalla	M87.10	Osteonecrosi da farmaci: Localizzazioni multiple
M86.32	Osteomielite cronica multifocale: Braccio	M87.11	Osteonecrosi da farmaci: Area spalla
M86.33	Osteomielite cronica multifocale: Avambraccio	M87.12	Osteonecrosi da farmaci: Braccio
M86.34	Osteomielite cronica multifocale: Mano	M87.13	Osteonecrosi da farmaci: Avambraccio
M86.35	Osteomielite cronica multifocale: Coscia	M87.14	Osteonecrosi da farmaci: Mano
M86.36	Osteomielite cronica multifocale: Gamba	M87.15	Osteonecrosi da farmaci: Coscia
M86.37	Osteomielite cronica multifocale: Caviglia e piede	M87.16	Osteonecrosi da farmaci: Gamba
M86.38	Osteomielite cronica multifocale: Altro	M87.17	Osteonecrosi da farmaci: Caviglia e piede
M86.39	Osteomielite cronica multifocale: Localizzazione non precisata	M87.18	Osteonecrosi da farmaci: Altro
		M87.19	Osteonecrosi da farmaci: Localizzazione non precisata
M86.40	Osteomielite cronica con fistola: Localizzazioni multiple		
M86.41	Osteomielite cronica con fistola: Area spalla	M87.20	Osteonecrosi da un trauma anteriore: Localizzazioni multiple
M86.42	Osteomielite cronica con fistola: Braccio		
M86.43	Osteomielite cronica con fistola: Avambraccio	M87.21	Osteonecrosi da un trauma anteriore: Area spalla
M86.44	Osteomielite cronica con fistola: Mano		

M87.22	Osteonecrosi da un trauma anteriore: Braccio	M87.80	Altra osteonecrosi: Localizzazioni multiple
M87.23	Osteonecrosi da un trauma anteriore: Avambraccio	M87.81	Altra osteonecrosi: Area spalla
M87.24	Osteonecrosi da un trauma anteriore: Mano	M87.82	Altra osteonecrosi: Braccio
M87.25	Osteonecrosi da un trauma anteriore: Coscia	M87.83	Altra osteonecrosi: Avambraccio
M87.26	Osteonecrosi da un trauma anteriore: Gamba	M87.84	Altra osteonecrosi: Mano
M87.27	Osteonecrosi da un trauma anteriore: Caviglia e piede	M87.85	Altra osteonecrosi: Coscia
M87.28	Osteonecrosi da un trauma anteriore: Altro	M87.86	Altra osteonecrosi: Gamba
M87.29	Osteonecrosi da un trauma anteriore: Localizzazione non precisata	M87.87	Altra osteonecrosi: Caviglia e piede
M87.30	Altra osteonecrosi secondaria: Localizzazioni multiple	M87.88	Altra osteonecrosi: Altro
M87.31	Altra osteonecrosi secondaria: Area spalla	M87.89	Altra osteonecrosi: Localizzazione non precisata
M87.32	Altra osteonecrosi secondaria: Braccio	M87.90	Osteonecrosi non specificata: Localizzazioni multiple
M87.33	Altra osteonecrosi secondaria: Avambraccio	M87.91	Osteonecrosi non specificata: Area spalla
M87.34	Altra osteonecrosi secondaria: Mano	M87.92	Osteonecrosi non specificata: Braccio
M87.35	Altra osteonecrosi secondaria: Coscia	M87.93	Osteonecrosi non specificata: Avambraccio
M87.36	Altra osteonecrosi secondaria: Gamba	M87.94	Osteonecrosi non specificata: Mano
M87.37	Altra osteonecrosi secondaria: Caviglia e piede	M87.95	Osteonecrosi non specificata: Coscia
M87.38	Altra osteonecrosi secondaria: Altro	M87.96	Osteonecrosi non specificata: Gamba
M87.39	Altra osteonecrosi secondaria: Localizzazione non precisata	M87.97	Osteonecrosi non specificata: Caviglia e piede
		M87.98	Osteonecrosi non specificata: Altro
		M87.99	Osteonecrosi non specificata: Localizzazione non precisata

ADRG I65**Neoplasia maligna del tessuto connettivo inclusa frattura patologica, più di un giorno di degenza**

Diagnosi principale nella tabella I65-1

DRG I65A**Neoplasia maligna del tessuto connettivo inclusa frattura patologica, età < 16 anni o con CC estremamente gravi o con chemioterapia altamente complessa, più di un giorno di degenza**

Età < 16 anni o PCCL > 3 o procedura nella tabella I65-2

DRG I65B**Neoplasia maligna del tessuto connettivo inclusa frattura patologica, età > 15 anni e più di un giorno di degenza****Diagnosi I65-1**

C40.0	Tumore Maligno: Scapola ed ossa lunghe dell'arto superiore	C47.6	Tumore Maligno: Nervi periferici del tronco non specificati
C40.1	Tumore Maligno: Ossa corte dell'arto superiore	C47.8	Tumore Maligno: lesione sconfinante a più zone contigue dei nervi periferici e del sistema nervoso autonomo
C40.2	Tumore Maligno: Ossa lunghe dell'arto inferiore	C47.9	Tumore Maligno: Nervi periferici e sistema nervoso autonomo non specificati
C40.3	Tumore Maligno: Ossa corte dell'arto inferiore	C49.0	Tumore Maligno: Tessuto connettivo e tessuti molli della testa, della faccia e del collo
C40.8	Tumore Maligno: lesione sconfinante a più zone contigue dell'osso e della cartilagine articolare degli arti	C49.1	Tumore Maligno: Tessuto connettivo e tessuti molli dell'arto superiore, inclusa la spalla
C40.9	Tumore Maligno: Osso e cartilagine articolare di arto non specificato	C49.2	Tumore Maligno: Tessuto connettivo e tessuti molli dell'arto inferiore, compresa l'anca
C41.2	Tumore Maligno: Colonna vertebrale	C49.5	Tumore Maligno: Tessuto connettivo e tessuti molli della pelvi
C41.30	Tumore maligno: Costole	C49.6	Tumore Maligno: Tessuto connettivo e tessuti molli del tronco non specificati
C41.31	Tumore maligno: Sterno	C49.8	Tumore Maligno: lesione sconfinante a più zone contigue del tessuto connettivo e dei tessuti molli
C41.32	Tumore maligno: Clavicola	C49.9	Tumore Maligno: Tessuto connettivo e tessuti molli non specificati
C41.4	Tumore Maligno: Ossa pelviche, sacro e coccige	C79.5	Tumore maligno secondario dell'osso e del midollo osseo
C41.8	Tumore Maligno: lesione sconfinante a più zone contigue dell'osso e della cartilagine articolare	D48.0	Tumori di comportamento incerto o sconosciuto: Ossa e cartilagine articolare
C41.9	Tumore Maligno: Osso e cartilagine articolare non specificati	D48.1	Tumori di comportamento incerto o sconosciuto: Connettivo ed altri tessuti molli
C45.7	Mesotelioma di altre sedi	D48.2	Tumori di comportamento incerto o sconosciuto: Nervi periferici e sistema nervoso autonomo
C45.9	Mesotelioma non specificato		
C47.0	Tumore Maligno: Nervi periferici della testa, della faccia e del collo		
C47.1	Tumore Maligno: Nervi periferici dell'arto superiore, inclusa la spalla		
C47.2	Tumore Maligno: Nervi periferici dell'arto inferiore, inclusa l'anca		
C47.5	Tumore Maligno: Nervi periferici della pelvi		

M48.40	Frattura vertebrale da fatica: Localizzazioni multiple della colonna vertebrale	M48.59	Collasso vertebrale non classificato altrove: Zona non precisata
M48.41	Frattura vertebrale da fatica: Zona occipito-atlanto-assiale	M84.30	Frattura da stress non classificata altrove: Localizzazioni multiple
M48.42	Frattura vertebrale da fatica: Zona cervicale	M84.31	Frattura da stress non classificata altrove: Area spalla
M48.43	Frattura vertebrale da fatica: Zona cervicodorsale	M84.32	Frattura da stress non classificata altrove: Braccio
M48.44	Frattura vertebrale da fatica: Zona dorsale	M84.33	Frattura da stress non classificata altrove: Avambraccio
M48.45	Frattura vertebrale da fatica: Zona dorsolombare	M84.34	Frattura da stress non classificata altrove: Mano
M48.46	Frattura vertebrale da fatica: Zona lombare	M84.35	Frattura da stress non classificata altrove: Coscia
M48.47	Frattura vertebrale da fatica: Zona lombosacrale	M84.36	Frattura da stress non classificata altrove: Gamba
M48.48	Frattura vertebrale da fatica: Zona sacrale e sacrococcigea	M84.37	Frattura da stress non classificata altrove: Caviglia e piede
M48.49	Frattura vertebrale da fatica: Zona non precisata	M84.38	Frattura da stress non classificata altrove: Altro
M48.50	Collasso vertebrale non classificato altrove: Localizzazioni multiple della colonna vertebrale	M84.39	Frattura da stress non classificata altrove: Localizzazione non precisata
M48.51	Collasso vertebrale non classificato altrove: Zona occipito-atlanto-assiale	M84.40	Frattura patologica non classificata altrove: Localizzazioni multiple
M48.52	Collasso vertebrale non classificato altrove: Zona cervicale	M84.41	Frattura patologica non classificata altrove: Area spalla
M48.53	Collasso vertebrale non classificato altrove: Zona cervicodorsale	M84.42	Frattura patologica non classificata altrove: Braccio
M48.54	Collasso vertebrale non classificato altrove: Zona dorsale	M84.43	Frattura patologica non classificata altrove: Avambraccio
M48.55	Collasso vertebrale non classificato altrove: Zona dorsolombare	M84.44	Frattura patologica non classificata altrove: Mano
M48.56	Collasso vertebrale non classificato altrove: Zona lombare	M84.45	Frattura patologica non classificata altrove: Coscia
M48.57	Collasso vertebrale non classificato altrove: Zona lombosacrale	M84.46	Frattura patologica non classificata altrove: Gamba
M48.58	Collasso vertebrale non classificato altrove: Zona sacrale e sacrococcigea	M84.47	Frattura patologica non classificata altrove: Caviglia e piede
		M84.48	Frattura patologica non classificata altrove: Altro
		M84.49	Frattura patologica non classificata altrove: Localizzazione non precisata

Procedura I65-2

99.25.53 ‡↔	Chemioterapia di complessità e intensità elevata	99.25.54 ‡↔	Chemioterapia di complessità e intensità elevata: due chemioterapie nel corso di una degenza stazionaria
-------------	--	-------------	--

ADRG I66

Altre malattie del tessuto connettivo, più di un giorno di degenza

Diagnosi principale nella tabella I66-1

DRG I66A

Altre malattie del tessuto connettivo con CC estremamente gravi o valutazione per trapianto di polmone, più di un giorno di degenza

PCCL > 3 o procedura nella tabella I66-2

DRG I66B

Altre malattie del tessuto connettivo e più di un giorno di degenza

Diagnosi I66-1

E85.0	Amiloidosi ereditaria non neuropatica	M02.33	Malattia di Reiter: Avambraccio
E85.1	Amiloidosi ereditaria neuropatica	M02.34	Malattia di Reiter: Mano
E85.2	Amiloidosi ereditaria non specificata	M02.35	Malattia di Reiter: Coscia
E85.3	Amiloidosi sistemica secondaria	M02.36	Malattia di Reiter: Gamba
E85.4	Amiloidosi limitata ad un organo	M02.37	Malattia di Reiter: Caviglia e piede
E85.8	Altra amiloidosi	M02.38	Malattia di Reiter: Altro
E85.9	Amiloidosi non specificata	M02.39	Malattia di Reiter: Localizzazione non precisata
I00	Reumatismo articolare acuto senza interessamento cardiaco	M05.00	Sindrome di Felty: Localizzazioni multiple
I73.0	Sindrome di Raynaud	M05.01	Sindrome di Felty: Area spalla
I77.6	Arterite non specificata	M05.02	Sindrome di Felty: Braccio
L40.5	Artropatia psoriatca {M07.0-M07.3}, {M09.0-}	M05.03	Sindrome di Felty: Avambraccio
L87.1	Collagenosi perforante reattiva	M05.04	Sindrome di Felty: Mano
L94.4	Papule di Gottron	M05.05	Sindrome di Felty: Coscia
M02.30	Malattia di Reiter: Localizzazioni multiple	M05.06	Sindrome di Felty: Gamba
M02.31	Malattia di Reiter: Area spalla	M05.07	Sindrome di Felty: Caviglia e piede
M02.32	Malattia di Reiter: Braccio	M05.08	Sindrome di Felty: Altro
		M05.09	Sindrome di Felty: Localizzazione non precisata

M05.20	Vascolite reumatoide: Localizzazioni multiple	M08.15	Spondilite anchilosante giovanile: Coscia
M05.21	Vascolite reumatoide: Area spalla	M08.16	Spondilite anchilosante giovanile: Gamba
M05.22	Vascolite reumatoide: Braccio	M08.17	Spondilite anchilosante giovanile: Caviglia e piede
M05.23	Vascolite reumatoide: Avambraccio	M08.18	Spondilite anchilosante giovanile: Altro
M05.24	Vascolite reumatoide: Mano	M08.19	Spondilite anchilosante giovanile: Localizzazione non precisata
M05.25	Vascolite reumatoide: Coscia		Artrite giovanile con esordio sistemico: Localizzazioni multiple
M05.26	Vascolite reumatoide: Gamba	M08.20	Artrite giovanile con esordio sistemico: Area spalla
M05.27	Vascolite reumatoide: Caviglia e piede	M08.21	Artrite giovanile con esordio sistemico: Braccio
M05.28	Vascolite reumatoide: Altro	M08.22	Artrite giovanile con esordio sistemico: Avambraccio
M05.29	Vascolite reumatoide: Localizzazione non precisata	M08.23	Artrite giovanile con esordio sistemico: Mano
M05.30	Artrite reumatoide con interessamento di altri organi e apparati: Localizzazioni multiple	M08.24	Artrite giovanile con esordio sistemico: Coscia
M05.31	Artrite reumatoide con interessamento di altri organi e apparati: Area spalla	M08.25	Artrite giovanile con esordio sistemico: Gamba
M05.32	Artrite reumatoide con interessamento di altri organi e apparati: Braccio	M08.26	Artrite giovanile con esordio sistemico: Caviglia e piede
M05.33	Artrite reumatoide con interessamento di altri organi e apparati: Avambraccio	M08.27	Artrite giovanile con esordio sistemico: Altro
M05.34	Artrite reumatoide con interessamento di altri organi e apparati: Mano	M08.28	Artrite giovanile con esordio sistemico: Localizzazione non precisata
M05.35	Artrite reumatoide con interessamento di altri organi e apparati: Coscia	M08.29	Artrite cronica giovanile (sieronegativa), forma poliarticolare
M05.36	Artrite reumatoide con interessamento di altri organi e apparati: Gamba	M08.3	Artrite cronica giovanile (sieronegativa), forma pauciarticolare: Localizzazioni multiple
M05.37	Artrite reumatoide con interessamento di altri organi e apparati: Caviglia e piede	M08.40	Artrite cronica giovanile (sieronegativa), forma pauciarticolare: Area spalla
M05.38	Artrite reumatoide con interessamento di altri organi e apparati: Altro	M08.41	Artrite cronica giovanile (sieronegativa), forma pauciarticolare: Gamba
M05.39	Artrite reumatoide con interessamento di altri organi e apparati: Localizzazione non precisata	M08.42	Artrite cronica giovanile (sieronegativa), forma pauciarticolare: Caviglia e piede
M06.10	Morbo di Still dell'adulto: Localizzazioni multiple	M08.43	Artrite cronica giovanile (sieronegativa), forma pauciarticolare: Avambraccio
M06.11	Morbo di Still dell'adulto: Area spalla	M08.44	Artrite cronica giovanile (sieronegativa), forma pauciarticolare: Mano
M06.12	Morbo di Still dell'adulto: Braccio	M08.45	Artrite cronica giovanile (sieronegativa), forma pauciarticolare: Coscia
M06.13	Morbo di Still dell'adulto: Avambraccio	M08.46	Artrite cronica giovanile (sieronegativa), forma pauciarticolare: Gamba
M06.14	Morbo di Still dell'adulto: Mano	M08.47	Artrite cronica giovanile (sieronegativa), forma pauciarticolare: Caviglia e piede
M06.15	Morbo di Still dell'adulto: Coscia	M08.48	Artrite cronica giovanile (sieronegativa), forma pauciarticolare: Altro
M06.16	Morbo di Still dell'adulto: Gamba	M08.49	Artrite cronica giovanile (sieronegativa), forma pauciarticolare: Localizzazione non precisata
M06.17	Morbo di Still dell'adulto: Caviglia e piede	M08.70	Vascolite in artrite giovanile: Localizzazioni multiple
M06.18	Morbo di Still dell'adulto: Altro	M08.71	Vascolite in artrite giovanile: Area spalla
M06.19	Morbo di Still dell'adulto: Localizzazione non precisata	M08.72	Vascolite in artrite giovanile: Braccio
M06.30	Nodulo reumatoide: Localizzazioni multiple	M08.73	Vascolite in artrite giovanile: Avambraccio
M06.31	Nodulo reumatoide: Area spalla	M08.74	Vascolite in artrite giovanile: Mano
M06.32	Nodulo reumatoide: Braccio	M08.75	Vascolite in artrite giovanile: Coscia
M06.33	Nodulo reumatoide: Avambraccio	M08.76	Vascolite in artrite giovanile: Gamba
M06.34	Nodulo reumatoide: Mano	M08.77	Vascolite in artrite giovanile: Caviglia e piede
M06.35	Nodulo reumatoide: Coscia	M08.78	Vascolite in artrite giovanile: Altro
M06.36	Nodulo reumatoide: Gamba	M08.79	Vascolite in artrite giovanile: Localizzazione non precisata
M06.37	Nodulo reumatoide: Caviglia e piede	M08.80	Altra artrite giovanile: Localizzazioni multiple
M06.38	Nodulo reumatoide: Altro	M08.81	Altra artrite giovanile: Area spalla
M06.39	Nodulo reumatoide: Localizzazione non precisata	M08.82	Altra artrite giovanile: Braccio
M08.00	Poliartrite cronica giovanile, tipo adulto: Localizzazioni multiple	M08.83	Altra artrite giovanile: Avambraccio
M08.01	Poliartrite cronica giovanile, tipo adulto: Area spalla	M08.84	Altra artrite giovanile: Mano
M08.02	Poliartrite cronica giovanile, tipo adulto: Braccio	M08.85	Altra artrite giovanile: Coscia
M08.03	Poliartrite cronica giovanile, tipo adulto: Avambraccio	M08.86	Altra artrite giovanile: Gamba
M08.04	Poliartrite cronica giovanile, tipo adulto: Mano	M08.87	Altra artrite giovanile: Caviglia e piede
M08.05	Poliartrite cronica giovanile, tipo adulto: Coscia	M08.88	Altra artrite giovanile: Altro
M08.06	Poliartrite cronica giovanile, tipo adulto: Gamba	M08.89	Altra artrite giovanile: Localizzazione non precisata
M08.07	Poliartrite cronica giovanile, tipo adulto: Caviglia e piede	M08.90	Artrite giovanile non specificata: Localizzazioni multiple
M08.08	Poliartrite cronica giovanile, tipo adulto: Altro	M08.91	Artrite giovanile non specificata: Area spalla
M08.09	Poliartrite cronica giovanile, tipo adulto: Localizzazione non precisata	M08.92	Artrite giovanile non specificata: Braccio
M08.10	Spondilite anchilosante giovanile: Localizzazioni multiple	M08.93	Artrite giovanile non specificata: Avambraccio
M08.11	Spondilite anchilosante giovanile: Area spalla	M08.94	Artrite giovanile non specificata: Mano
M08.12	Spondilite anchilosante giovanile: Braccio	M08.95	Artrite giovanile non specificata: Coscia
M08.13	Spondilite anchilosante giovanile: Avambraccio	M08.96	Artrite giovanile non specificata: Gamba
M08.14	Spondilite anchilosante giovanile: Mano	M08.97	Artrite giovanile non specificata: Caviglia e piede

M08.98	Artrite giovanile non specificata: Altro	M34.2	Sclerosi sistemica indotta da farmaci o sostanze chimiche
M08.99	Artrite giovanile non specificata: Localizzazione non precisata	M34.8	Altre forme di sclerosi sistemica
M30.0	Panarterite nodosa	M34.9	Sclerosi sistemica non specificata
M30.1	Panarterite nodosa con interessamento polmonare	M35.0	Sindrome secca di Sjögren
M30.2	Panarterite giovanile	M35.1	Altre sindromi sovrapposte
M30.3	Sindrome mucocutanea linfonodale [Kawasaki]	M35.2	Malattia di Behçet
M30.8	Altre condizioni morbose correlate alla panarterite nodosa	M35.3	Polimialgia reumatica
M31.0	Angite da ipersensibilità	M35.5	Fibrosclerosi multifocale
M31.3	Granulomatosi di Wegener	M35.8	Altro interessamento sistemico, specificato, del tessuto connettivo
M31.4	Sindrome dell'arco aortico [Takayasu]	M35.9	Interessamento sistemico del tessuto connettivo, non specificato
M31.5	Arterite a cellule giganti con polimialgia reumatica	M45.00	Spondilite anchilosante: Localizzazioni multiple della colonna vertebrale
M31.6	Altra arterite a cellule giganti	M45.01	Spondilite anchilosante: Zona occipito-atlanto-assiale
M31.7	Poliangite microscopica	M45.02	Spondilite anchilosante: Zona cervicale
M31.8	Altra specificata vasculopatia necrotizzante	M45.03	Spondilite anchilosante: Zona cervicodorsale
M31.9	Vasculopatia necrotizzante non specificata	M45.04	Spondilite anchilosante: Zona dorsale
M32.0	Lupus eritematoso sistemico indotto da farmaci	M45.05	Spondilite anchilosante: Zona dorsolombare
M32.1	Lupus eritematoso sistemico con interessamento di organi o sistemi	M45.06	Spondilite anchilosante: Zona lombare
M32.8	Altre forme di lupus eritematoso sistemico	M45.07	Spondilite anchilosante: Zona lombosacrale
M32.9	Lupus eritematoso sistemico non specificato	M45.08	Spondilite anchilosante: Zona sacrale e sacrococcigea
M33.0	Dermatomiosite giovanile	M45.09	Spondilite anchilosante: Zona non precisata
M33.1	Altra dermatomiosite	R76.2	Falsa positività al test sierologico per la sifilide
M33.2	Polimiosite		
M33.9	Dermatopolimiosite non specificata		
M34.0	Sclerosi sistemica progressiva		
M34.1	Sindrome CR(E)ST		

Procedura I66-2

89.07.12 ‡↔	Valutazione completa, senza inclusione del paziente in una lista d'attesa per trapianto di polmone	89.07.43 ‡↔	Rivalutazione, con inclusione o mantenimento del paziente in una lista d'attesa per trapianto cuore-polmone
89.07.13 ‡↔	Valutazione completa, senza inclusione del paziente in una lista d'attesa per trapianto cuore-polmone	89.07.53 ‡↔	Rivalutazione, con rimozione del paziente da una lista d'attesa per trapianto di polmone
89.07.32 ‡↔	Valutazione completa, con inclusione del paziente in una lista d'attesa per trapianto di polmone	89.07.54 ‡↔	Rivalutazione, con rimozione del paziente da una lista d'attesa per trapianto cuore-polmone
89.07.33 ‡↔	Valutazione completa, con inclusione del paziente in una lista d'attesa per trapianto cuore-polmone		
89.07.42 ‡↔	Rivalutazione, con inclusione o mantenimento del paziente in una lista d'attesa per trapianto di polmone		

ADRG I68

Malattie e traumatismi della regione della colonna vertebrale non trattati chirurgicamente, più di un giorno di degenza

Diagnosi principale nella tabella I68-1

DRG I68A

Malattie e traumatismi della regione della colonna vertebrale non trattati chirurgicamente con CC estremamente gravi o diagnosi complessa con CC estremamente gravi, e discite o spondilopatia infettiva, più di un giorno di degenza

(PCCL > 2 o diagnosi secondaria nella tabella I68-2) e (diagnosi principale nella tabella I68-3 o diagnosi secondaria nella tabella I68-2 o PCCL > 3) e (diagnosi principale nella tabella I68-4 o diagnosi principale nella tabella I68-3 e PCCL > 3)

DRG I68B

Malattie e traumatismi della regione della colonna vertebrale non trattati chirurgicamente con CC estremamente gravi o diagnosi complessa con CC gravi, più di un giorno di degenza

(PCCL > 2 o diagnosi secondaria nella tabella I68-2) e (diagnosi principale nella tabella I68-3 o diagnosi secondaria nella tabella I68-2 o PCCL > 3)

DRG I68C**Malattie e traumatismi della regione della colonna vertebrale non trattati chirurgicamente con CC gravi e più di un giorno di degenza**

PCCL > 2 o diagnosi secondaria nella tabella I68-2

DRG I68D**Malattie e traumatismi della regione della colonna vertebrale non trattati chirurgicamente, età < 16 anni e più di un giorno di degenza**

Età < 16 anni

DRG I68E**Malattie e traumatismi della regione della colonna vertebrale non trattati chirurgicamente, età > 15 anni e più di un giorno di degenza****Diagnosi I68-1**

M40.00	Cifosi posturale: Localizzazioni multiple della colonna vertebrale	M40.44	Altra lordosi: Zona dorsale
M40.01	Cifosi posturale: Zona occipito-atlanto-assiale	M40.45	Altra lordosi: Zona dorsolombare
M40.02	Cifosi posturale: Zona cervicale	M40.46	Altra lordosi: Zona lombare
M40.03	Cifosi posturale: Zona cervicodorsale	M40.47	Altra lordosi: Zona lombosacrale
M40.04	Cifosi posturale: Zona dorsale	M40.48	Altra lordosi: Zona sacrale e sacrococcigea
M40.05	Cifosi posturale: Zona dorsolombare	M40.49	Altra lordosi: Zona non precisata
M40.06	Cifosi posturale: Zona lombare	M40.50	Lordosi non specificata: Localizzazioni multiple della colonna vertebrale
M40.07	Cifosi posturale: Zona lombosacrale	M40.51	Lordosi non specificata: Zona occipito-atlanto-assiale
M40.08	Cifosi posturale: Zona sacrale e sacrococcigea	M40.52	Lordosi non specificata: Zona cervicale
M40.09	Cifosi posturale: Zona non precisata	M40.53	Lordosi non specificata: Zona cervicodorsale
M40.10	Altra cifosi secondaria: Localizzazioni multiple della colonna vertebrale	M40.54	Lordosi non specificata: Zona dorsale
M40.11	Altra cifosi secondaria: Zona occipito-atlanto-assiale	M40.55	Lordosi non specificata: Zona dorsolombare
M40.12	Altra cifosi secondaria: Zona cervicale	M40.56	Lordosi non specificata: Zona lombare
M40.13	Altra cifosi secondaria: Zona cervicodorsale	M40.57	Lordosi non specificata: Zona lombosacrale
M40.14	Altra cifosi secondaria: Zona dorsale	M40.58	Lordosi non specificata: Zona sacrale e sacrococcigea
M40.15	Altra cifosi secondaria: Zona dorsolombare	M40.59	Lordosi non specificata: Zona non precisata
M40.16	Altra cifosi secondaria: Zona lombare	M41.00	Scoliosi infantile idiopatica: Localizzazioni multiple della colonna vertebrale
M40.17	Altra cifosi secondaria: Zona lombosacrale	M41.01	Scoliosi infantile idiopatica: Zona occipito-atlanto-assiale
M40.18	Altra cifosi secondaria: Zona sacrale e sacrococcigea	M41.02	Scoliosi infantile idiopatica: Zona cervicale
M40.19	Altra cifosi secondaria: Zona non precisata	M41.03	Scoliosi infantile idiopatica: Zona cervicodorsale
M40.20	Altra e non specificata cifosi: Localizzazioni multiple della colonna vertebrale	M41.04	Scoliosi infantile idiopatica: Zona dorsale
M40.21	Altra e non specificata cifosi: Zona occipito-atlanto-assiale	M41.05	Scoliosi infantile idiopatica: Zona dorsolombare
M40.22	Altra e non specificata cifosi: Zona cervicale	M41.06	Scoliosi infantile idiopatica: Zona lombare
M40.23	Altra e non specificata cifosi: Zona cervicodorsale	M41.07	Scoliosi infantile idiopatica: Zona lombosacrale
M40.24	Altra e non specificata cifosi: Zona dorsale	M41.08	Scoliosi infantile idiopatica: Zona sacrale e sacrococcigea
M40.25	Altra e non specificata cifosi: Zona dorsolombare	M41.09	Scoliosi infantile idiopatica: Zona non precisata
M40.26	Altra e non specificata cifosi: Zona lombare	M41.10	Scoliosi giovanile idiopatica: Localizzazioni multiple della colonna vertebrale
M40.27	Altra e non specificata cifosi: Zona lombosacrale	M41.11	Scoliosi giovanile idiopatica: Zona occipito-atlanto-assiale
M40.28	Altra e non specificata cifosi: Zona sacrale e sacrococcigea	M41.12	Scoliosi giovanile idiopatica: Zona cervicale
M40.29	Altra e non specificata cifosi: Zona non precisata	M41.13	Scoliosi giovanile idiopatica: Zona cervicodorsale
M40.30	Sindrome del dorso piatto: Localizzazioni multiple della colonna vertebrale	M41.14	Scoliosi giovanile idiopatica: Zona dorsale
M40.31	Sindrome del dorso piatto: Zona occipito-atlanto-assiale	M41.15	Scoliosi giovanile idiopatica: Zona dorsolombare
M40.32	Sindrome del dorso piatto: Zona cervicale	M41.16	Scoliosi giovanile idiopatica: Zona lombare
M40.33	Sindrome del dorso piatto: Zona cervicodorsale	M41.17	Scoliosi giovanile idiopatica: Zona lombosacrale
M40.34	Sindrome del dorso piatto: Zona dorsale	M41.18	Scoliosi giovanile idiopatica: Zona sacrale e sacrococcigea
M40.35	Sindrome del dorso piatto: Zona dorsolombare	M41.19	Scoliosi giovanile idiopatica: Zona non precisata
M40.36	Sindrome del dorso piatto: Zona lombare	M41.20	Altra scoliosi idiopatica: Localizzazioni multiple della colonna vertebrale
M40.37	Sindrome del dorso piatto: Zona lombosacrale	M41.21	Altra scoliosi idiopatica: Zona occipito-atlanto-assiale
M40.38	Sindrome del dorso piatto: Zona sacrale e sacrococcigea	M41.22	Altra scoliosi idiopatica: Zona cervicale
M40.39	Sindrome del dorso piatto: Zona non precisata	M41.23	Altra scoliosi idiopatica: Zona cervicodorsale
M40.40	Altra lordosi: Localizzazioni multiple della colonna vertebrale	M41.24	Altra scoliosi idiopatica: Zona dorsale
M40.41	Altra lordosi: Zona occipito-atlanto-assiale	M41.25	Altra scoliosi idiopatica: Zona dorsolombare
M40.42	Altra lordosi: Zona cervicale	M41.26	Altra scoliosi idiopatica: Zona lombare
M40.43	Altra lordosi: Zona cervicodorsale	M41.27	Altra scoliosi idiopatica: Zona lombosacrale

M41.28	Altra scoliosi idiopatica: Zona sacrale e sacrococcigea	M43.06	Spondilolisi: Zona lombare
M41.29	Altra scoliosi idiopatica: Zona non precisata	M43.07	Spondilolisi: Zona lombosacrale
M41.30	Scoliosi toracogena: Localizzazioni multiple della colonna vertebrale	M43.08	Spondilolisi: Zona sacrale e sacrococcigea
M41.31	Scoliosi toracogena: Zona occipito-atlanto-assiale	M43.09	Spondilolisi: Zona non precisata
M41.32	Scoliosi toracogena: Zona cervicale	M43.10	Spondilolistesi: Localizzazioni multiple della colonna vertebrale
M41.33	Scoliosi toracogena: Zona cervicodorsale	M43.11	Spondilolistesi: Zona occipito-atlanto-assiale
M41.34	Scoliosi toracogena: Zona dorsale	M43.12	Spondilolistesi: Zona cervicale
M41.35	Scoliosi toracogena: Zona dorsolombare	M43.13	Spondilolistesi: Zona cervicodorsale
M41.36	Scoliosi toracogena: Zona lombare	M43.14	Spondilolistesi: Zona dorsale
M41.37	Scoliosi toracogena: Zona lombosacrale	M43.15	Spondilolistesi: Zona dorsolombare
M41.38	Scoliosi toracogena: Zona sacrale e sacrococcigea	M43.16	Spondilolistesi: Zona lombare
M41.39	Scoliosi toracogena: Zona non precisata	M43.17	Spondilolistesi: Zona lombosacrale
M41.40	Scoliosi neuromuscolare: Localizzazioni multiple della colonna vertebrale	M43.18	Spondilolistesi: Zona sacrale e sacrococcigea
M41.41	Scoliosi neuromuscolare: Zona occipito-atlanto-assiale	M43.19	Spondilolistesi: Zona non precisata
M41.42	Scoliosi neuromuscolare: Zona cervicale	M43.20	Altre fusioni vertebrali: Localizzazioni multiple della colonna vertebrale
M41.43	Scoliosi neuromuscolare: Zona cervicodorsale	M43.21	Altre fusioni vertebrali: Zona occipito-atlanto-assiale
M41.44	Scoliosi neuromuscolare: Zona dorsale	M43.22	Altre fusioni vertebrali: Zona cervicale
M41.45	Scoliosi neuromuscolare: Zona dorsolombare	M43.23	Altre fusioni vertebrali: Zona cervicodorsale
M41.46	Scoliosi neuromuscolare: Zona lombare	M43.24	Altre fusioni vertebrali: Zona dorsale
M41.47	Scoliosi neuromuscolare: Zona lombosacrale	M43.25	Altre fusioni vertebrali: Zona dorsolombare
M41.48	Scoliosi neuromuscolare: Zona sacrale e sacrococcigea	M43.26	Altre fusioni vertebrali: Zona lombare
M41.49	Scoliosi neuromuscolare: Zona non precisata	M43.27	Altre fusioni vertebrali: Zona lombosacrale
M41.50	Altra scoliosi secondaria: Localizzazioni multiple della colonna vertebrale	M43.28	Altre fusioni vertebrali: Zona sacrale e sacrococcigea
M41.51	Altra scoliosi secondaria: Zona occipito-atlanto-assiale	M43.29	Altre fusioni vertebrali: Zona non precisata
M41.52	Altra scoliosi secondaria: Zona cervicale	M43.3	Sublussazione atlantoassiale recidivante con mielopatia
M41.53	Altra scoliosi secondaria: Zona cervicodorsale	M43.4	Altra sublussazione atlantoassiale recidivante
M41.54	Altra scoliosi secondaria: Zona dorsale	M43.50	Altra sublussazione vertebrale recidivante: Localizzazioni multiple della colonna vertebrale
M41.55	Altra scoliosi secondaria: Zona dorsolombare	M43.52	Altra sublussazione vertebrale recidivante: Zona cervicale
M41.56	Altra scoliosi secondaria: Zona lombare	M43.53	Altra sublussazione vertebrale recidivante: Zona cervicodorsale
M41.57	Altra scoliosi secondaria: Zona lombosacrale	M43.54	Altra sublussazione vertebrale recidivante: Zona dorsale
M41.58	Altra scoliosi secondaria: Zona sacrale e sacrococcigea	M43.55	Altra sublussazione vertebrale recidivante: Zona dorsolombare
M41.59	Altra scoliosi secondaria: Zona non precisata	M43.56	Altra sublussazione vertebrale recidivante: Zona lombare
M41.80	Altre forme di scoliosi: Localizzazioni multiple della colonna vertebrale	M43.57	Altra sublussazione vertebrale recidivante: Zona lombosacrale
M41.81	Altre forme di scoliosi: Zona occipito-atlanto-assiale	M43.58	Altra sublussazione vertebrale recidivante: Zona sacrale e sacrococcigea
M41.82	Altre forme di scoliosi: Zona cervicale	M43.59	Altra sublussazione vertebrale recidivante: Zona non precisata
M41.83	Altre forme di scoliosi: Zona cervicodorsale	M43.6	Torcicollo
M41.84	Altre forme di scoliosi: Zona dorsale	M43.80	Altre dorsopatie deformanti specificate: Localizzazioni multiple della colonna vertebrale
M41.85	Altre forme di scoliosi: Zona dorsolombare	M43.81	Altre dorsopatie deformanti specificate: Zona occipito-atlanto-assiale
M41.86	Altre forme di scoliosi: Zona lombare	M43.82	Altre dorsopatie deformanti specificate: Zona cervicale
M41.87	Altre forme di scoliosi: Zona lombosacrale	M43.83	Altre dorsopatie deformanti specificate: Zona cervicodorsale
M41.88	Altre forme di scoliosi: Zona sacrale e sacrococcigea	M43.84	Altre dorsopatie deformanti specificate: Zona dorsale
M41.89	Altre forme di scoliosi: Zona non precisata	M43.85	Altre dorsopatie deformanti specificate: Zona dorsolombare
M41.90	Scoliosi non specificata: Localizzazioni multiple della colonna vertebrale	M43.86	Altre dorsopatie deformanti specificate: Zona lombare
M41.91	Scoliosi non specificata: Zona occipito-atlanto-assiale	M43.87	Altre dorsopatie deformanti specificate: Zona lombosacrale
M41.92	Scoliosi non specificata: Zona cervicale	M43.88	Altre dorsopatie deformanti specificate: Zona sacrale e sacrococcigea
M41.93	Scoliosi non specificata: Zona cervicodorsale	M43.89	Altre dorsopatie deformanti specificate: Zona non precisata
M41.94	Scoliosi non specificata: Zona dorsale	M43.90	Dorsopatia deformante non specificata: Localizzazioni multiple della colonna vertebrale
M41.95	Scoliosi non specificata: Zona dorsolombare		
M41.96	Scoliosi non specificata: Zona lombare		
M41.97	Scoliosi non specificata: Zona lombosacrale		
M41.98	Scoliosi non specificata: Zona sacrale e sacrococcigea		
M41.99	Scoliosi non specificata: Zona non precisata		
M43.00	Spondilolisi: Localizzazioni multiple della colonna vertebrale		
M43.01	Spondilolisi: Zona occipito-atlanto-assiale		
M43.02	Spondilolisi: Zona cervicale		
M43.03	Spondilolisi: Zona cervicodorsale		
M43.04	Spondilolisi: Zona dorsale		
M43.05	Spondilolisi: Zona dorsolombare		

M43.91	Dorsopatia deformante non specificata: Zona occipito-atlanto-assiale	M46.88	Altra spondilopatia infiammatoria specificata: Zona sacrale e sacrococcigea
M43.92	Dorsopatia deformante non specificata: Zona cervicale	M46.89	Altra spondilopatia infiammatoria specificata: Zona non precisata
M43.93	Dorsopatia deformante non specificata: Zona cervicodorsale	M46.90	Spondilopatia infiammatoria non specificata: Localizzazioni multiple della colonna vertebrale
M43.94	Dorsopatia deformante non specificata: Zona dorsale	M46.91	Spondilopatia infiammatoria non specificata: Zona occipito-atlanto-assiale
M43.95	Dorsopatia deformante non specificata: Zona dorsolombare	M46.92	Spondilopatia infiammatoria non specificata: Zona cervicale
M43.96	Dorsopatia deformante non specificata: Zona lombare	M46.93	Spondilopatia infiammatoria non specificata: Zona cervicodorsale
M43.97	Dorsopatia deformante non specificata: Zona lombosacrale	M46.94	Spondilopatia infiammatoria non specificata: Zona dorsale
M43.98	Dorsopatia deformante non specificata: Zona sacrale e sacrococcigea	M46.95	Spondilopatia infiammatoria non specificata: Zona dorsolombare
M43.99	Dorsopatia deformante non specificata: Zona non precisata	M46.96	Spondilopatia infiammatoria non specificata: Zona lombare
M46.00	Entesopatia vertebrale: Localizzazioni multiple della colonna vertebrale	M46.97	Spondilopatia infiammatoria non specificata: Zona lombosacrale
M46.01	Entesopatia vertebrale: Zona occipito-atlanto-assiale	M46.98	Spondilopatia infiammatoria non specificata: Zona sacrale e sacrococcigea
M46.02	Entesopatia vertebrale: Zona cervicale	M46.99	Spondilopatia infiammatoria non specificata: Zona non precisata
M46.03	Entesopatia vertebrale: Zona cervicodorsale	M47.00	Sindrome da compressione dell'arteria spinale anteriore e dell'arteria vertebrale {G99.2}; Localizzazioni multiple della colonna vertebrale
M46.04	Entesopatia vertebrale: Zona dorsale	M47.01	Sindrome da compressione dell'arteria spinale anteriore e dell'arteria vertebrale {G99.2}: Zona occipito-atlanto-assiale
M46.05	Entesopatia vertebrale: Zona dorsolombare	M47.02	Sindrome da compressione dell'arteria spinale anteriore e dell'arteria vertebrale {G99.2}: Zona cervicale
M46.06	Entesopatia vertebrale: Zona lombare	M47.03	Sindrome da compressione dell'arteria spinale anteriore e dell'arteria vertebrale {G99.2}: Zona cervicodorsale
M46.07	Entesopatia vertebrale: Zona lombosacrale	M47.04	Sindrome da compressione dell'arteria spinale anteriore e dell'arteria vertebrale {G99.2}: Zona dorsale
M46.08	Entesopatia vertebrale: Zona sacrale e sacrococcigea	M47.05	Sindrome da compressione dell'arteria spinale anteriore e dell'arteria vertebrale {G99.2}: Zona dorsolombare
M46.09	Entesopatia vertebrale: Zona non precisata	M47.06	Sindrome da compressione dell'arteria spinale anteriore e dell'arteria vertebrale {G99.2}: Zona lombare
M46.1	Sacroileite non classificata altrove	M47.07	Sindrome da compressione dell'arteria spinale anteriore e dell'arteria vertebrale {G99.2}: Zona lombosacrale
M46.40	Discite non specificata: Localizzazioni multiple della colonna vertebrale	M47.08	Sindrome da compressione dell'arteria spinale anteriore e dell'arteria vertebrale {G99.2}: Zona sacrale e sacrococcigea
M46.41	Discite non specificata: Zona occipito-atlanto-assiale	M47.09	Sindrome da compressione dell'arteria spinale anteriore e dell'arteria vertebrale {G99.2}: Zona non precisata
M46.42	Discite non specificata: Zona cervicale	M47.10	Altra spondilosi con mielopatia: Localizzazioni multiple della colonna vertebrale
M46.43	Discite non specificata: Zona cervicodorsale	M47.11	Altra spondilosi con mielopatia: Zona occipito-atlanto-assiale
M46.44	Discite non specificata: Zona dorsale	M47.12	Altra spondilosi con mielopatia: Zona cervicale
M46.45	Discite non specificata: Zona dorsolombare	M47.13	Altra spondilosi con mielopatia: Zona cervicodorsale
M46.46	Discite non specificata: Zona lombare	M47.14	Altra spondilosi con mielopatia: Zona dorsale
M46.47	Discite non specificata: Zona lombosacrale	M47.15	Altra spondilosi con mielopatia: Zona dorsolombare
M46.48	Discite non specificata: Zona sacrale e sacrococcigea	M47.16	Altra spondilosi con mielopatia: Zona lombare
M46.49	Discite non specificata: Zona non precisata	M47.17	Altra spondilosi con mielopatia: Zona lombosacrale
M46.50	Altre spondilopatie infettive: Localizzazioni multiple della colonna vertebrale	M47.18	Altra spondilosi con mielopatia: Zona sacrale e sacrococcigea
M46.51	Altre spondilopatie infettive: Zona occipito-atlanto-assiale	M47.19	Altra spondilosi con mielopatia: Zona non precisata
M46.52	Altre spondilopatie infettive: Zona cervicale	M47.20	Altra spondilosi con mielopatia: Localizzazioni multiple della colonna vertebrale
M46.53	Altre spondilopatie infettive: Zona cervicodorsale	M47.21	Altra spondilosi con mielopatia: Zona occipito-atlanto-assiale
M46.54	Altre spondilopatie infettive: Zona dorsale		
M46.55	Altre spondilopatie infettive: Zona dorsolombare		
M46.56	Altre spondilopatie infettive: Zona lombare		
M46.57	Altre spondilopatie infettive: Zona lombosacrale		
M46.58	Altre spondilopatie infettive: Zona sacrale e sacrococcigea		
M46.59	Altre spondilopatie infettive: Zona non precisata		
M46.80	Altra spondilopatia infiammatoria specificata: Localizzazioni multiple della colonna vertebrale		
M46.81	Altra spondilopatia infiammatoria specificata: Zona occipito-atlanto-assiale		
M46.82	Altra spondilopatia infiammatoria specificata: Zona cervicale		
M46.83	Altra spondilopatia infiammatoria specificata: Zona cervicodorsale		
M46.84	Altra spondilopatia infiammatoria specificata: Zona dorsale		
M46.85	Altra spondilopatia infiammatoria specificata: Zona dorsolombare		
M46.86	Altra spondilopatia infiammatoria specificata: Zona lombare		
M46.87	Altra spondilopatia infiammatoria specificata: Zona lombosacrale		

M47.22	Altra spondilosi con radicolopatia: Zona cervicale	M48.22	Sindrome di Bastrup [diartrosi interspinosa]: Zona cervicale
M47.23	Altra spondilosi con radicolopatia: Zona cervicodorsale	M48.23	Sindrome di Bastrup [diartrosi interspinosa]: Zona cervicodorsale
M47.24	Altra spondilosi con radicolopatia: Zona dorsale	M48.24	Sindrome di Bastrup [diartrosi interspinosa]: Zona dorsale
M47.25	Altra spondilosi con radicolopatia: Zona dorsolombare	M48.25	Sindrome di Bastrup [diartrosi interspinosa]: Zona dorsolombare
M47.26	Altra spondilosi con radicolopatia: Zona lombare	M48.26	Sindrome di Bastrup [diartrosi interspinosa]: Zona lombare
M47.27	Altra spondilosi con radicolopatia: Zona lombosacrale	M48.27	Sindrome di Bastrup [diartrosi interspinosa]: Zona lombosacrale
M47.28	Altra spondilosi con radicolopatia: Zona sacrale e sacrococcigea	M48.28	Sindrome di Bastrup [diartrosi interspinosa]: Zona sacrale e sacrococcigea
M47.29	Altra spondilosi con radicolopatia: Zona non precisata	M48.29	Sindrome di Bastrup [diartrosi interspinosa]: Zona non precisata
M47.80	Altra spondilosi: Localizzazioni multiple della colonna vertebrale	M48.30	Spondilopatia traumatica: Localizzazioni multiple della colonna vertebrale
M47.81	Altra spondilosi: Zona occipito-atlanto-assiale	M48.31	Spondilopatia traumatica: Zona occipito-atlanto-assiale
M47.82	Altra spondilosi: Zona cervicale	M48.32	Spondilopatia traumatica: Zona cervicale
M47.83	Altra spondilosi: Zona cervicodorsale	M48.33	Spondilopatia traumatica: Zona cervicodorsale
M47.84	Altra spondilosi: Zona dorsale	M48.34	Spondilopatia traumatica: Zona dorsale
M47.85	Altra spondilosi: Zona dorsolombare	M48.35	Spondilopatia traumatica: Zona dorsolombare
M47.86	Altra spondilosi: Zona lombare	M48.36	Spondilopatia traumatica: Zona lombare
M47.87	Altra spondilosi: Zona lombosacrale	M48.37	Spondilopatia traumatica: Zona lombosacrale
M47.88	Altra spondilosi: Zona sacrale e sacrococcigea	M48.38	Spondilopatia traumatica: Zona sacrale e sacrococcigea
M47.89	Altra spondilosi: Zona non precisata	M48.39	Spondilopatia traumatica: Zona non precisata
M47.90	Spondilosi non specificata: Localizzazioni multiple della colonna vertebrale	M48.80	Altre spondilopatie specificate: Localizzazioni multiple della colonna vertebrale
M47.91	Spondilosi non specificata: Zona occipito-atlanto-assiale	M48.81	Altre spondilopatie specificate: Zona occipito-atlanto-assiale
M47.92	Spondilosi non specificata: Zona cervicale	M48.82	Altre spondilopatie specificate: Zona cervicale
M47.93	Spondilosi non specificata: Zona cervicodorsale	M48.83	Altre spondilopatie specificate: Zona cervicodorsale
M47.94	Spondilosi non specificata: Zona dorsale	M48.84	Altre spondilopatie specificate: Zona dorsale
M47.95	Spondilosi non specificata: Zona dorsolombare	M48.85	Altre spondilopatie specificate: Zona dorsolombare
M47.96	Spondilosi non specificata: Zona lombare	M48.86	Altre spondilopatie specificate: Zona lombare
M47.97	Spondilosi non specificata: Zona lombosacrale	M48.87	Altre spondilopatie specificate: Zona lombosacrale
M47.98	Spondilosi non specificata: Zona sacrale e sacrococcigea	M48.88	Altre spondilopatie specificate: Zona sacrale e sacrococcigea
M47.99	Spondilosi non specificata: Zona non precisata	M48.89	Altre spondilopatie specificate: Zona non precisata
M48.00	Stenosi del canale midollare: Localizzazioni multiple della colonna vertebrale	M48.90	Spondilopatia non specificata: Localizzazioni multiple della colonna vertebrale
M48.01	Stenosi del canale midollare: Zona occipito-atlanto-assiale	M48.91	Spondilopatia non specificata: Zona occipito-atlanto-assiale
M48.02	Stenosi del canale midollare: Zona cervicale	M48.92	Spondilopatia non specificata: Zona cervicale
M48.03	Stenosi del canale midollare: Zona cervicodorsale	M48.93	Spondilopatia non specificata: Zona cervicodorsale
M48.04	Stenosi del canale midollare: Zona dorsale	M48.94	Spondilopatia non specificata: Zona dorsale
M48.05	Stenosi del canale midollare: Zona dorsolombare	M48.95	Spondilopatia non specificata: Zona dorsolombare
M48.06	Stenosi del canale midollare: Zona lombare	M48.96	Spondilopatia non specificata: Zona lombare
M48.07	Stenosi del canale midollare: Zona lombosacrale	M48.97	Spondilopatia non specificata: Zona lombosacrale
M48.08	Stenosi del canale midollare: Zona sacrale e sacrococcigea	M48.98	Spondilopatia non specificata: Zona sacrale e sacrococcigea
M48.09	Stenosi del canale midollare: Zona non precisata	M48.99	Spondilopatia non specificata: Zona non precisata
M48.10	Iperostosi anchilosante [Forestier]: Localizzazioni multiple della colonna vertebrale	M50.0	Disturbo di disco cervicale associato a mielopatia {G99.2}
M48.11	Iperostosi anchilosante [Forestier]: Zona occipito-atlanto-assiale	M50.1	Disturbo di disco cervicale associato a radicolopatia
M48.12	Iperostosi anchilosante [Forestier]: Zona cervicale	M50.2	Altra ernia di disco cervicale
M48.13	Iperostosi anchilosante [Forestier]: Zona cervicodorsale	M50.3	Altra degenerazione di disco cervicale
M48.14	Iperostosi anchilosante [Forestier]: Zona dorsale	M50.8	Altro disturbo di disco cervicale
M48.15	Iperostosi anchilosante [Forestier]: Zona dorsolombare	M50.9	Disturbo, non specificato, di disco cervicale
M48.16	Iperostosi anchilosante [Forestier]: Zona lombare	M51.0	Disturbi di disco intervertebrale lombare e di altra sede associati a mielopatia {G99.2}
M48.17	Iperostosi anchilosante [Forestier]: Zona lombosacrale	M51.1	Disturbi di disco intervertebrale lombare e di altra sede associati a radicolopatia {G55.1}
M48.18	Iperostosi anchilosante [Forestier]: Zona sacrale e sacrococcigea	M51.2	Ernia di altro disco intervertebrale specificato
M48.19	Iperostosi anchilosante [Forestier]: Zona non precisata	M51.3	Degenerazione di altro disco intervertebrale specificato
M48.20	Sindrome di Bastrup [diartrosi interspinosa]: Localizzazioni multiple della colonna vertebrale	M51.4	Noduli di Schmorl
M48.21	Sindrome di Bastrup [diartrosi interspinosa]: Zona occipito-atlanto-assiale	M51.8	Altri disturbi, specificati, di disco intervertebrale

M51.9	Disturbo, non specificato, di disco intervertebrale	M54.81	Altra dorsalgia: Zona occipito-atlanto-assiale
M53.20	Instabilità della colonna vertebrale: Localizzazioni multiple della colonna vertebrale	M54.82	Altra dorsalgia: Zona cervicale
M53.21	Instabilità della colonna vertebrale: Zona occipito-atlanto-assiale	M54.83	Altra dorsalgia: Zona cervicodorsale
M53.22	Instabilità della colonna vertebrale: Zona cervicale	M54.84	Altra dorsalgia: Zona dorsale
M53.23	Instabilità della colonna vertebrale: Zona cervicodorsale	M54.85	Altra dorsalgia: Zona dorsolombare
M53.24	Instabilità della colonna vertebrale: Zona dorsale	M54.86	Altra dorsalgia: Zona lombare
M53.25	Instabilità della colonna vertebrale: Zona dorsolombare	M54.87	Altra dorsalgia: Zona lombosacrale
M53.26	Instabilità della colonna vertebrale: Zona lombare	M54.88	Altra dorsalgia: Zona sacrale e sacrococcigea
M53.27	Instabilità della colonna vertebrale: Zona lombosacrale	M54.89	Altra dorsalgia: Zona non precisata
M53.28	Instabilità della colonna vertebrale: Zona sacrale e sacrococcigea	M54.90	Dorsalgia non specificata: Localizzazioni multiple della colonna vertebrale
M53.29	Instabilità della colonna vertebrale: Zona non precisata	M54.91	Dorsalgia non specificata: Zona occipito-atlanto-assiale
M53.3	Disturbi sacrococcigei non classificati altrove	M54.92	Dorsalgia non specificata: Zona cervicale
M53.80	Altre dorsopatie specificate: Localizzazioni multiple della colonna vertebrale	M54.93	Dorsalgia non specificata: Zona cervicodorsale
M53.81	Altre dorsopatie specificate: Zona occipito-atlanto-assiale	M54.94	Dorsalgia non specificata: Zona dorsale
M53.82	Altre dorsopatie specificate: Zona cervicale	M54.95	Dorsalgia non specificata: Zona dorsolombare
M53.83	Altre dorsopatie specificate: Zona cervicodorsale	M54.96	Dorsalgia non specificata: Zona lombare
M53.84	Altre dorsopatie specificate: Zona dorsale	M54.97	Dorsalgia non specificata: Zona lombosacrale
M53.85	Altre dorsopatie specificate: Zona dorsolombare	M54.98	Dorsalgia non specificata: Zona sacrale e sacrococcigea
M53.86	Altre dorsopatie specificate: Zona lombare	M54.99	Dorsalgia non specificata: Zona non precisata
M53.87	Altre dorsopatie specificate: Zona lombosacrale	M96.1	Sindrome post-laminectomia non classificata altrove
M53.88	Altre dorsopatie specificate: Zona sacrale e sacrococcigea	M96.2	Cifosi post-irradiazione
M53.89	Altre dorsopatie specificate: Zona non precisata	M96.3	Cifosi post-laminectomia
M53.90	Dorsopatia non specificata: Localizzazioni multiple della colonna vertebrale	M96.4	Lordosi post-chirurgica
M53.91	Dorsopatia non specificata: Zona occipito-atlanto-assiale	M96.5	Scoliosi post-irradiazione
M53.92	Dorsopatia non specificata: Zona cervicale	M99.30	Stenosi ossea del canale vertebrale: Cranio
M53.93	Dorsopatia non specificata: Zona cervicodorsale	M99.31	Stenosi ossea del canale vertebrale: Cervicale
M53.94	Dorsopatia non specificata: Zona dorsale	M99.32	Stenosi ossea del canale vertebrale: Dorsale
M53.95	Dorsopatia non specificata: Zona dorsolombare	M99.33	Stenosi ossea del canale vertebrale: Lombare
M53.96	Dorsopatia non specificata: Zona lombare	M99.34	Stenosi ossea del canale vertebrale: Sacrale
M53.97	Dorsopatia non specificata: Zona lombosacrale	M99.39	Stenosi ossea del canale vertebrale: Addome e altre localizzazioni
M53.98	Dorsopatia non specificata: Zona sacrale e sacrococcigea	M99.40	Stenosi del canale vertebrale causata dal tessuto connettivo: Cranio
M53.99	Dorsopatia non specificata: Zona non precisata	M99.41	Stenosi del canale vertebrale causata dal tessuto connettivo: Cervicale
M54.03	Pannicolite che interessa le regioni del collo e dorso: Zona cervicodorsale	M99.42	Stenosi del canale vertebrale causata dal tessuto connettivo: Dorsale
M54.04	Pannicolite che interessa le regioni del collo e dorso: Zona dorsale	M99.43	Stenosi del canale vertebrale causata dal tessuto connettivo: Lombare
M54.05	Pannicolite che interessa le regioni del collo e dorso: Zona dorsolombare	M99.44	Stenosi del canale vertebrale causata dal tessuto connettivo: Sacrale
M54.06	Pannicolite che interessa le regioni del collo e dorso: Zona lombare	M99.49	Stenosi del canale vertebrale causata dal tessuto connettivo: Addome e altre localizzazioni
M54.07	Pannicolite che interessa le regioni del collo e dorso: Zona lombosacrale	M99.50	Stenosi del canale vertebrale causata da disco intervertebrale: Cranio
M54.08	Pannicolite che interessa le regioni del collo e dorso: Zona sacrale e sacrococcigea	M99.51	Stenosi del canale vertebrale causata da disco intervertebrale: Cervicale
M54.09	Pannicolite che interessa le regioni del collo e dorso: Zona non precisata	M99.52	Stenosi del canale vertebrale causata da disco intervertebrale: Dorsale
M54.14	Radicolopatia: Zona dorsale	M99.53	Stenosi del canale vertebrale causata da disco intervertebrale: Lombare
M54.15	Radicolopatia: Zona dorsolombare	M99.59	Stenosi del canale vertebrale causata da disco intervertebrale: Addome e altre localizzazioni
M54.16	Radicolopatia: Zona lombare	M99.60	Stenosi ossea o da sublussazione dei forami intervertebrali: Cranio
M54.17	Radicolopatia: Zona lombosacrale	M99.61	Stenosi ossea o da sublussazione dei forami intervertebrali: Cervicale
M54.18	Radicolopatia: Zona sacrale e sacrococcigea	M99.62	Stenosi ossea o da sublussazione dei forami intervertebrali: Dorsale
M54.2	Cervicalgia	M99.63	Stenosi ossea o da sublussazione dei forami intervertebrali: Lombare
M54.3	Sciatica	M99.64	Stenosi ossea o da sublussazione dei forami intervertebrali: Sacrale
M54.4	Lombalgia con sciatica	M99.69	Stenosi ossea o da sublussazione dei forami intervertebrali: Addome e altre localizzazioni
M54.5	Dolore lombare	M99.70	Stenosi dei forami intervertebrali causata da tessuto connettivo o da dischi intervertebrali: Cranio
M54.6	Dolore alla colonna vertebrale toracica		
M54.80	Altra dorsalgia: Localizzazioni multiple della colonna vertebrale		

M99.71	Stenosi dei forami intervertebrali causata da tessuto connettivo o da dischi intervertebrali: Cervicale	S23.10	Lussazione di vertebra dorsale: Livello non specificato
M99.72	Stenosi dei forami intervertebrali causata da tessuto connettivo o da dischi intervertebrali: Dorsale	S23.11	Lussazione di vertebra dorsale: D1/D2 e D2/D3
M99.73	Stenosi dei forami intervertebrali causata da tessuto connettivo o da dischi intervertebrali: Lombare	S23.12	Lussazione di vertebra dorsale: D3/D4 e D4/D5
M99.74	Stenosi dei forami intervertebrali causata da tessuto connettivo o da dischi intervertebrali: Sacrale	S23.13	Lussazione di vertebra dorsale: D5/D6 e D6/D7
M99.79	Stenosi dei forami intervertebrali causata da tessuto connettivo o da dischi intervertebrali: Addome e altre localizzazioni	S23.14	Lussazione di vertebra dorsale: D7/D8 e D8/D9
Q76.21	Spondilolistesi congenita	S23.15	Lussazione di vertebra dorsale: D9/D10 e D10/D11
Q76.22	Spondilolisi congenita	S23.16	Lussazione di vertebra dorsale: D11/D12
Q76.3	Scoliosi congenita da malformazione ossea congenita	S23.17	Lussazione di vertebra dorsale: D12/L1
Q76.4	Altre malformazioni congenite della colonna vertebrale, non associate a scoliosi	S23.3	Distorsione e distrazione della colonna dorsale
S12.0	Frattura della prima vertebra cervicale	S29.0	Traumatismo di muscoli e di tendini a livello del torace
S12.1	Frattura della seconda vertebra cervicale	S32.00	Frattura di vertebra lombare: Livello non specificato
S12.21	Frattura della terza vertebra cervicale	S32.01	Frattura di vertebra lombare: L1
S12.22	Frattura della quarta vertebra cervicale	S32.02	Frattura di vertebra lombare: L2
S12.23	Frattura della quinta vertebra cervicale	S32.03	Frattura di vertebra lombare: L3
S12.24	Frattura della sesta vertebra cervicale	S32.04	Frattura di vertebra lombare: L4
S12.25	Frattura della settima vertebra cervicale	S32.05	Frattura di vertebra lombare: L5
S12.7	Fratture multiple della colonna cervicale	S32.1	Frattura del sacro
S12.9	Frattura del collo, parte non specificata	S32.2	Frattura del coccige
S13.0	Rottura traumatica di disco intervertebrale cervicale	S32.82	Frattura: Colonna lombare e sacro, parte non specificata
S13.10	Lussazione di vertebra cervicale: Livello non specificato	S33.0	Rottura traumatica di disco intervertebrale lombare
S13.11	Lussazione di vertebra cervicale: C1/C2	S33.10	Lussazione di vertebra lombare: Livello non specificato
S13.12	Lussazione di vertebra cervicale: C2/C3	S33.11	Lussazione di vertebra lombare: L1/L2
S13.13	Lussazione di vertebra cervicale: C3/C4	S33.12	Lussazione di vertebra lombare: L2/L3
S13.14	Lussazione di vertebra cervicale: C4/C5	S33.13	Lussazione di vertebra lombare: L3/L4
S13.15	Lussazione di vertebra cervicale: C5/C6	S33.14	Lussazione di vertebra lombare: L4/L5
S13.16	Lussazione di vertebra cervicale: C6/C7	S33.15	Lussazione di vertebra lombare: L5/S1
S13.17	Lussazione di vertebra cervicale: C7/D1	S33.2	Lussazione delle articolazioni sacroiliache e sacrococcigea
S13.18	Lussazione di vertebra cervicale: Altro	S33.3	Lussazione di altre e non specificate parti della colonna vertebrale lombare e della pelvi
S13.2	Lussazione di altra e non specificata parte del collo	S33.4	Rottura traumatica della sinfisi pubica
S13.3	Lussazioni multiple del collo	S33.50	Distorsione e distrazione della colonna vertebrale lombare, non specificata
S13.4	Distorsione e distrazione della colonna cervicale	S33.51	Distorsione e distrazione dell'articolazione lombosacrale e suoi legamenti
S13.6	Distorsione e distrazione di articolazioni e legamenti di altra e non specificata parte del collo	S33.6	Distorsione e distrazione dell'articolazione sacroiliaca
S16	Traumatismo di muscoli e di tendini a livello del collo	S33.7	Distorsione e distrazione di altre e non specificate parti della colonna vertebrale lombare e della pelvi
S22.00	Frattura di vertebra dorsale: Livello non specificato	S39.0	Traumatismo di muscoli e di tendini dell'addome, della regione lombosacrale e della pelvi
S22.01	Frattura di vertebra dorsale: D1 e D2	T08.0	Frattura della colonna vertebrale, livello non specificato: Chiusa
S22.02	Frattura di vertebra dorsale: D3 e D4	T08.1	Frattura della colonna vertebrale, livello non specificato: Aperta
S22.03	Frattura di vertebra dorsale: D5 e D6	T09.2	Lussazione, distorsione e distrazione di articolazione e legamento del tronco, senza specificazione
S22.04	Frattura di vertebra dorsale: D7 e D8		
S22.05	Frattura di vertebra dorsale: D9 e D10		
S22.06	Frattura di vertebra dorsale: D11 e D12		
S22.1	Fratture multiple della colonna dorsale		
S23.0	Rottura traumatica di disco intervertebrale toracico		

Diagnosi I68-2

G04.1	Mielopatia delle cellule T umane associata a virus linfotropo	G82.13	Paraparesi e paraplegia spastica: Lesione midollare spinale incompleta cronica
G82.00	Paraparesi e paraplegia flaccida: Lesione midollare spinale completa acuta di origine non traumatica	G82.20	Paraparesi e paraplegia non specificata: Lesione midollare spinale completa acuta di origine non traumatica
G82.01	Paraparesi e paraplegia flaccida: Lesione midollare spinale incompleta acuta di origine non traumatica	G82.21	Paraparesi e paraplegia non specificata: Lesione midollare spinale incompleta acuta di origine non traumatica
G82.02	Paraparesi e paraplegia flaccida: Lesione midollare spinale completa cronica	G82.22	Paraparesi e paraplegia non specificata: Lesione midollare spinale completa cronica
G82.03	Paraparesi e paraplegia flaccida: Lesione midollare spinale incompleta cronica	G82.23	Paraparesi e paraplegia non specificata: Lesione midollare spinale incompleta cronica
G82.10	Paraparesi e paraplegia spastica: Lesione midollare spinale completa acuta di origine non traumatica	G82.30	Tetraparesi e tetraplegia flaccida: Lesione midollare spinale completa acuta di origine non traumatica
G82.11	Paraparesi e paraplegia spastica: Lesione midollare spinale incompleta acuta di origine non traumatica	G82.31	Tetraparesi e tetraplegia flaccida: Lesione midollare spinale incompleta acuta di origine non traumatica
G82.12	Paraparesi e paraplegia spastica: Lesione midollare spinale completa cronica		

G82.32	Tetraparesi e tetraplegia flaccida: Lesione midollare spinale completa cronica	G82.51	Tetraparesi e tetraplegia non specificata: Lesione midollare spinale incompleta acuta di origine non traumatica
G82.33	Tetraparesi e tetraplegia flaccida: Lesione midollare spinale incompleta cronica	G82.52	Tetraparesi e tetraplegia non specificata: Lesione midollare spinale completa cronica
G82.40	Tetraparesi e tetraplegia spastica: Lesione midollare spinale completa acuta di origine non traumatica	G82.53	Tetraparesi e tetraplegia non specificata: Lesione midollare spinale incompleta cronica
G82.41	Tetraparesi e tetraplegia spastica: Lesione midollare spinale incompleta acuta di origine non traumatica	G83.5	Sindrome Locked-in
G82.42	Tetraparesi e tetraplegia spastica: Lesione midollare spinale completa cronica	G93.80	Sindrome apallica
G82.43	Tetraparesi e tetraplegia spastica: Lesione midollare spinale incompleta cronica	P11.51	Trauma da parto della colonna vertebrale e del midollo spinale: Con paraplegia cronica
G82.50	Tetraparesi e tetraplegia non specificata: Lesione midollare spinale completa acuta di origine non traumatica	P91.80	Sindrome locked-in e sindrome apallica neonatale

Diagnosi I68-3

M46.00	Entesopatia vertebrale: Localizzazioni multiple della colonna vertebrale	M46.88	Altra spondilopatia infiammatoria specificata: Zona sacrale e sacrococcigea
M46.01	Entesopatia vertebrale: Zona occipito-atlanto-assiale	M46.89	Altra spondilopatia infiammatoria specificata: Zona non precisata
M46.02	Entesopatia vertebrale: Zona cervicale	M46.90	Spondilopatia infiammatoria non specificata: Localizzazioni multiple della colonna vertebrale
M46.03	Entesopatia vertebrale: Zona cervicodorsale	M46.91	Spondilopatia infiammatoria non specificata: Zona occipito-atlanto-assiale
M46.04	Entesopatia vertebrale: Zona dorsale	M46.92	Spondilopatia infiammatoria non specificata: Zona cervicale
M46.05	Entesopatia vertebrale: Zona dorsolombare	M46.93	Spondilopatia infiammatoria non specificata: Zona cervicodorsale
M46.06	Entesopatia vertebrale: Zona lombare	M46.94	Spondilopatia infiammatoria non specificata: Zona dorsale
M46.07	Entesopatia vertebrale: Zona lombosacrale	M46.95	Spondilopatia infiammatoria non specificata: Zona dorsolombare
M46.08	Entesopatia vertebrale: Zona sacrale e sacrococcigea	M46.96	Spondilopatia infiammatoria non specificata: Zona lombare
M46.09	Entesopatia vertebrale: Zona non precisata	M46.97	Spondilopatia infiammatoria non specificata: Zona lombosacrale
M46.1	Sacroileite non classificata altrove	M46.98	Spondilopatia infiammatoria non specificata: Zona sacrale e sacrococcigea
M46.40	Discite non specificata: Localizzazioni multiple della colonna vertebrale	M46.99	Spondilopatia infiammatoria non specificata: Zona non precisata
M46.41	Discite non specificata: Zona occipito-atlanto-assiale	S12.0	Frattura della prima vertebra cervicale
M46.42	Discite non specificata: Zona cervicale	S12.1	Frattura della seconda vertebra cervicale
M46.43	Discite non specificata: Zona cervicodorsale	S12.21	Frattura della terza vertebra cervicale
M46.44	Discite non specificata: Zona dorsale	S12.22	Frattura della quarta vertebra cervicale
M46.45	Discite non specificata: Zona dorsolombare	S12.23	Frattura della quinta vertebra cervicale
M46.46	Discite non specificata: Zona lombare	S12.24	Frattura della sesta vertebra cervicale
M46.47	Discite non specificata: Zona lombosacrale	S12.25	Frattura della settima vertebra cervicale
M46.48	Discite non specificata: Zona sacrale e sacrococcigea	S12.7	Fratture multiple della colonna cervicale
M46.49	Discite non specificata: Zona non precisata	S12.9	Frattura del collo, parte non specificata
M46.50	Altre spondilopatie infettive: Localizzazioni multiple della colonna vertebrale	S13.0	Rottura traumatica di disco intervertebrale cervicale
M46.51	Altre spondilopatie infettive: Zona occipito-atlanto-assiale	S13.10	Lussazione di vertebra cervicale: Livello non specificato
M46.52	Altre spondilopatie infettive: Zona cervicale	S13.11	Lussazione di vertebra cervicale: C1/C2
M46.53	Altre spondilopatie infettive: Zona cervicodorsale	S13.12	Lussazione di vertebra cervicale: C2/C3
M46.54	Altre spondilopatie infettive: Zona dorsale	S13.13	Lussazione di vertebra cervicale: C3/C4
M46.55	Altre spondilopatie infettive: Zona dorsolombare	S13.14	Lussazione di vertebra cervicale: C4/C5
M46.56	Altre spondilopatie infettive: Zona lombare	S13.15	Lussazione di vertebra cervicale: C5/C6
M46.57	Altre spondilopatie infettive: Zona lombosacrale	S13.16	Lussazione di vertebra cervicale: C6/C7
M46.58	Altre spondilopatie infettive: Zona sacrale e sacrococcigea	S13.17	Lussazione di vertebra cervicale: C7/D1
M46.59	Altre spondilopatie infettive: Zona non precisata	S13.18	Lussazione di vertebra cervicale: Altro
M46.80	Altra spondilopatia infiammatoria specificata: Localizzazioni multiple della colonna vertebrale	S13.2	Lussazione di altra e non specificata parte del collo
M46.81	Altra spondilopatia infiammatoria specificata: Zona occipito-atlanto-assiale	S13.3	Lussazioni multiple del collo
M46.82	Altra spondilopatia infiammatoria specificata: Zona cervicale	S13.4	Distorsione e distrazione della colonna cervicale
M46.83	Altra spondilopatia infiammatoria specificata: Zona cervicodorsale	S13.6	Distorsione e distrazione di articolazioni e legamenti di altra e non specificata parte del collo
M46.84	Altra spondilopatia infiammatoria specificata: Zona dorsale	S22.00	Frattura di vertebra dorsale: Livello non specificato
M46.85	Altra spondilopatia infiammatoria specificata: Zona dorsolombare	S22.01	Frattura di vertebra dorsale: D1 e D2
M46.86	Altra spondilopatia infiammatoria specificata: Zona lombare	S22.02	Frattura di vertebra dorsale: D3 e D4
M46.87	Altra spondilopatia infiammatoria specificata: Zona lombosacrale		

S22.03	Frattura di vertebra dorsale: D5 e D6	S33.10	Lussazione di vertebra lombare: Livello non specificato
S22.04	Frattura di vertebra dorsale: D7 e D8	S33.11	Lussazione di vertebra lombare: L1/L2
S22.05	Frattura di vertebra dorsale: D9 e D10	S33.12	Lussazione di vertebra lombare: L2/L3
S22.06	Frattura di vertebra dorsale: D11 e D12	S33.13	Lussazione di vertebra lombare: L3/L4
S22.1	Fratture multiple della colonna dorsale	S33.14	Lussazione di vertebra lombare: L4/L5
S23.0	Rottura traumatica di disco intervertebrale toracico	S33.15	Lussazione di vertebra lombare: L5/S1
S23.10	Lussazione di vertebra dorsale: Livello non specificato	S33.2	Lussazione delle articolazioni sacroiliache e sacrococcigea
S23.11	Lussazione di vertebra dorsale: D1/D2 e D2/D3	S33.3	Lussazione di altre e non specificate parti della colonna vertebrale lombare e della pelvi
S23.12	Lussazione di vertebra dorsale: D3/D4 e D4/D5	S33.4	Rottura traumatica della sinfisi pubica
S23.13	Lussazione di vertebra dorsale: D5/D6 e D6/D7	S33.50	Distorsione e distrazione della colonna vertebrale lombare, non specificata
S23.14	Lussazione di vertebra dorsale: D7/D8 e D8/D9	S33.51	Distorsione e distrazione dell'articolazione lombosacrale e suoi legamenti
S23.15	Lussazione di vertebra dorsale: D9/D10 e D10/D11	S33.6	Distorsione e distrazione dell'articolazione sacroiliaca
S23.16	Lussazione di vertebra dorsale: D11/D12	S33.7	Distorsione e distrazione di altre e non specificate parti della colonna vertebrale lombare e della pelvi
S23.17	Lussazione di vertebra dorsale: D12/L1	S39.0	Traumatismo di muscoli e di tendini dell'addome, della regione lombosacrale e della pelvi
S23.3	Distorsione e distrazione della colonna dorsale	T08.0	Frattura della colonna vertebrale, livello non specificato: Chiusa
S32.00	Frattura di vertebra lombare: Livello non specificato	T08.1	Frattura della colonna vertebrale, livello non specificato: Aperta
S32.01	Frattura di vertebra lombare: L1		
S32.02	Frattura di vertebra lombare: L2		
S32.03	Frattura di vertebra lombare: L3		
S32.04	Frattura di vertebra lombare: L4		
S32.05	Frattura di vertebra lombare: L5		
S32.1	Frattura del sacro		
S32.2	Frattura del coccige		
S32.82	Frattura: Colonna lombare e sacro, parte non specificata		
S33.0	Rottura traumatica di disco intervertebrale lombare		

Diagnosi I68-4

M46.40	Discite non specificata: Localizzazioni multiple della colonna vertebrale	M46.51	Altre spondilopatie infettive: Zona occipito-atlanto-assiale
M46.41	Discite non specificata: Zona occipito-atlanto-assiale	M46.52	Altre spondilopatie infettive: Zona cervicale
M46.42	Discite non specificata: Zona cervicale	M46.53	Altre spondilopatie infettive: Zona cervicodorsale
M46.43	Discite non specificata: Zona cervicodorsale	M46.54	Altre spondilopatie infettive: Zona dorsale
M46.44	Discite non specificata: Zona dorsale	M46.55	Altre spondilopatie infettive: Zona dorsolombare
M46.45	Discite non specificata: Zona dorsolombare	M46.56	Altre spondilopatie infettive: Zona lombare
M46.46	Discite non specificata: Zona lombare	M46.57	Altre spondilopatie infettive: Zona lombosacrale
M46.47	Discite non specificata: Zona lombosacrale	M46.58	Altre spondilopatie infettive: Zona sacrale e sacrococcigea
M46.48	Discite non specificata: Zona sacrale e sacrococcigea	M46.59	Altre spondilopatie infettive: Zona non precisata
M46.49	Discite non specificata: Zona non precisata		
M46.50	Altre spondilopatie infettive: Localizzazioni multiple della colonna vertebrale		

ADRG I69

Malattie dell'osso e artropatie, più di un giorno di degenza

Diagnosi principale nella tabella I69-1

DRG I69A

Malattie dell'osso e artropatie con CC gravi e più di un giorno di degenza

PCCL > 2

DRG I69B

Malattie dell'osso e artropatie, età < 16 anni e più di un giorno di degenza

Età < 16 anni

DRG I69C

Malattie dell'osso e artropatie, età > 15 anni e più di un giorno di degenza

Diagnosi I69-1

E55.0	Rachitismo attivo	M02.04	Artropatia successiva a bypass intestinale: Mano
M02.00	Artropatia successiva a bypass intestinale: Localizzazioni multiple	M02.05	Artropatia successiva a bypass intestinale: Coscia
M02.01	Artropatia successiva a bypass intestinale: Area spalla	M02.06	Artropatia successiva a bypass intestinale: Gamba
M02.02	Artropatia successiva a bypass intestinale: Braccio	M02.07	Artropatia successiva a bypass intestinale: Caviglia e piede
M02.03	Artropatia successiva a bypass intestinale: Avambraccio	M02.08	Artropatia successiva a bypass intestinale: Altro
		M02.09	Artropatia successiva a bypass intestinale: Localizzazione non precisata

M02.10	Artropatia post-dissenterica: Localizzazioni multiple	M05.96	Artrite reumatoide sieropositiva non specificata: Gamba
M02.11	Artropatia post-dissenterica: Area spalla	M05.97	Artrite reumatoide sieropositiva non specificata: Caviglia e piede
M02.12	Artropatia post-dissenterica: Braccio	M05.98	Artrite reumatoide sieropositiva non specificata: Altro
M02.13	Artropatia post-dissenterica: Avambraccio	M05.99	Artrite reumatoide sieropositiva non specificata: Localizzazione non precisata
M02.14	Artropatia post-dissenterica: Mano	M06.00	Artrite reumatoide sieronegativa: Localizzazioni multiple
M02.15	Artropatia post-dissenterica: Coscia	M06.01	Artrite reumatoide sieronegativa: Area spalla
M02.16	Artropatia post-dissenterica: Gamba	M06.02	Artrite reumatoide sieronegativa: Braccio
M02.17	Artropatia post-dissenterica: Caviglia e piede	M06.03	Artrite reumatoide sieronegativa: Avambraccio
M02.18	Artropatia post-dissenterica: Altro	M06.04	Artrite reumatoide sieronegativa: Mano
M02.19	Artropatia post-dissenterica: Localizzazione non precisata	M06.05	Artrite reumatoide sieronegativa: Coscia
M02.20	Artropatia post-vaccinale: Localizzazioni multiple	M06.06	Artrite reumatoide sieronegativa: Gamba
M02.21	Artropatia post-vaccinale: Area spalla	M06.07	Artrite reumatoide sieronegativa: Caviglia e piede
M02.22	Artropatia post-vaccinale: Braccio	M06.08	Artrite reumatoide sieronegativa: Altro
M02.23	Artropatia post-vaccinale: Avambraccio	M06.09	Artrite reumatoide sieronegativa: Localizzazione non precisata
M02.24	Artropatia post-vaccinale: Mano	M06.20	Borsite reumatoide: Localizzazioni multiple
M02.25	Artropatia post-vaccinale: Coscia	M06.21	Borsite reumatoide: Area spalla
M02.26	Artropatia post-vaccinale: Gamba	M06.22	Borsite reumatoide: Braccio
M02.27	Artropatia post-vaccinale: Caviglia e piede	M06.23	Borsite reumatoide: Avambraccio
M02.28	Artropatia post-vaccinale: Altro	M06.24	Borsite reumatoide: Mano
M02.29	Artropatia post-vaccinale: Localizzazione non precisata	M06.25	Borsite reumatoide: Coscia
M02.80	Altre artropatie reattive: Localizzazioni multiple	M06.26	Borsite reumatoide: Gamba
M02.81	Altre artropatie reattive: Area spalla	M06.27	Borsite reumatoide: Caviglia e piede
M02.82	Altre artropatie reattive: Braccio	M06.28	Borsite reumatoide: Altro
M02.83	Altre artropatie reattive: Avambraccio	M06.29	Borsite reumatoide: Localizzazione non precisata
M02.84	Altre artropatie reattive: Mano	M06.40	Poliartropatia infiammatoria: Localizzazioni multiple
M02.85	Altre artropatie reattive: Coscia	M06.41	Poliartropatia infiammatoria: Area spalla
M02.86	Altre artropatie reattive: Gamba	M06.42	Poliartropatia infiammatoria: Braccio
M02.87	Altre artropatie reattive: Caviglia e piede	M06.43	Poliartropatia infiammatoria: Avambraccio
M02.88	Altre artropatie reattive: Altro	M06.44	Poliartropatia infiammatoria: Mano
M02.89	Altre artropatie reattive: Localizzazione non precisata	M06.45	Poliartropatia infiammatoria: Coscia
M02.90	Artropatia reattiva non specificata: Localizzazioni multiple	M06.46	Poliartropatia infiammatoria: Gamba
M02.91	Artropatia reattiva non specificata: Area spalla	M06.47	Poliartropatia infiammatoria: Caviglia e piede
M02.92	Artropatia reattiva non specificata: Braccio	M06.48	Poliartropatia infiammatoria: Altro
M02.93	Artropatia reattiva non specificata: Avambraccio	M06.49	Poliartropatia infiammatoria: Localizzazione non precisata
M02.94	Artropatia reattiva non specificata: Mano	M06.80	Altra artrite reumatoide specificata: Localizzazioni multiple
M02.95	Artropatia reattiva non specificata: Coscia	M06.81	Altra artrite reumatoide specificata: Area spalla
M02.96	Artropatia reattiva non specificata: Gamba	M06.82	Altra artrite reumatoide specificata: Braccio
M02.97	Artropatia reattiva non specificata: Caviglia e piede	M06.83	Altra artrite reumatoide specificata: Avambraccio
M02.98	Artropatia reattiva non specificata: Altro	M06.84	Altra artrite reumatoide specificata: Mano
M02.99	Artropatia reattiva non specificata: Localizzazione non precisata	M06.85	Altra artrite reumatoide specificata: Coscia
M05.80	Altra artrite reumatoide sieropositiva: Localizzazioni multiple	M06.86	Altra artrite reumatoide specificata: Gamba
M05.81	Altra artrite reumatoide sieropositiva: Area spalla	M06.87	Altra artrite reumatoide specificata: Caviglia e piede
M05.82	Altra artrite reumatoide sieropositiva: Braccio	M06.88	Altra artrite reumatoide specificata: Altro
M05.83	Altra artrite reumatoide sieropositiva: Avambraccio	M06.89	Altra artrite reumatoide specificata: Localizzazione non precisata
M05.84	Altra artrite reumatoide sieropositiva: Mano	M06.90	Artrite reumatoide non specificata: Localizzazioni multiple
M05.85	Altra artrite reumatoide sieropositiva: Coscia	M06.91	Artrite reumatoide non specificata: Area spalla
M05.86	Altra artrite reumatoide sieropositiva: Gamba	M06.92	Artrite reumatoide non specificata: Braccio
M05.87	Altra artrite reumatoide sieropositiva: Caviglia e piede	M06.93	Artrite reumatoide non specificata: Avambraccio
M05.88	Altra artrite reumatoide sieropositiva: Altro	M06.94	Artrite reumatoide non specificata: Mano
M05.89	Altra artrite reumatoide sieropositiva: Localizzazione non precisata	M06.95	Artrite reumatoide non specificata: Coscia
M05.90	Artrite reumatoide sieropositiva non specificata: Localizzazioni multiple	M06.96	Artrite reumatoide non specificata: Gamba
M05.91	Artrite reumatoide sieropositiva non specificata: Area spalla	M06.97	Artrite reumatoide non specificata: Caviglia e piede
M05.92	Artrite reumatoide sieropositiva non specificata: Braccio	M06.98	Artrite reumatoide non specificata: Altro
M05.93	Artrite reumatoide sieropositiva non specificata: Avambraccio	M06.99	Artrite reumatoide non specificata: Localizzazione non precisata
M05.94	Artrite reumatoide sieropositiva non specificata: Mano	M10.00	Gotta idiopatica: Localizzazioni multiple
M05.95	Artrite reumatoide sieropositiva non specificata: Coscia	M10.01	Gotta idiopatica: Area spalla
		M10.02	Gotta idiopatica: Braccio
		M10.03	Gotta idiopatica: Avambraccio
		M10.04	Gotta idiopatica: Mano
		M10.05	Gotta idiopatica: Coscia

M10.06	Gotta idiopatica: Gamba	M11.25	Altra condrocalcinosi: Coscia
M10.07	Gotta idiopatica: Caviglia e piede	M11.26	Altra condrocalcinosi: Gamba
M10.08	Gotta idiopatica: Altro	M11.27	Altra condrocalcinosi: Caviglia e piede
M10.09	Gotta idiopatica: Localizzazione non precisata	M11.28	Altra condrocalcinosi: Altro
M10.20	Gotta indotta da farmaci: Localizzazioni multiple	M11.29	Altra condrocalcinosi: Localizzazione non precisata
M10.21	Gotta indotta da farmaci: Area spalla	M11.80	Altra artropatia, specificata, da microcristalli: Localizzazioni multiple
M10.22	Gotta indotta da farmaci: Braccio	M11.81	Altra artropatia, specificata, da microcristalli: Area spalla
M10.23	Gotta indotta da farmaci: Avambraccio	M11.82	Altra artropatia, specificata, da microcristalli: Braccio
M10.24	Gotta indotta da farmaci: Mano	M11.83	Altra artropatia, specificata, da microcristalli: Avambraccio
M10.25	Gotta indotta da farmaci: Coscia	M11.84	Altra artropatia, specificata, da microcristalli: Mano
M10.26	Gotta indotta da farmaci: Gamba	M11.85	Altra artropatia, specificata, da microcristalli: Coscia
M10.27	Gotta indotta da farmaci: Caviglia e piede	M11.86	Altra artropatia, specificata, da microcristalli: Gamba
M10.28	Gotta indotta da farmaci: Altro	M11.87	Altra artropatia, specificata, da microcristalli: Caviglia e piede
M10.29	Gotta indotta da farmaci: Localizzazione non precisata	M11.88	Altra artropatia, specificata, da microcristalli: Altro
M10.40	Altra gotta secondaria: Localizzazioni multiple	M11.89	Altra artropatia, specificata, da microcristalli: Localizzazione non precisata
M10.41	Altra gotta secondaria: Area spalla	M11.90	Artropatia da microcristalli non specificata: Localizzazioni multiple
M10.42	Altra gotta secondaria: Braccio	M11.91	Artropatia da microcristalli non specificata: Area spalla
M10.43	Altra gotta secondaria: Avambraccio	M11.92	Artropatia da microcristalli non specificata: Braccio
M10.44	Altra gotta secondaria: Mano	M11.93	Artropatia da microcristalli non specificata: Avambraccio
M10.45	Altra gotta secondaria: Coscia	M11.94	Artropatia da microcristalli non specificata: Mano
M10.46	Altra gotta secondaria: Gamba	M11.95	Artropatia da microcristalli non specificata: Coscia
M10.47	Altra gotta secondaria: Caviglia e piede	M11.96	Artropatia da microcristalli non specificata: Gamba
M10.48	Altra gotta secondaria: Altro	M11.97	Artropatia da microcristalli non specificata: Caviglia e piede
M10.49	Altra gotta secondaria: Localizzazione non precisata	M11.98	Artropatia da microcristalli non specificata: Altro
M10.90	Gotta non specificata: Localizzazioni multiple	M11.99	Artropatia da microcristalli non specificata: Localizzazione non precisata
M10.91	Gotta non specificata: Area spalla	M12.00	Artropatia cronica post-reumatica [Jaccoud]: Localizzazioni multiple
M10.92	Gotta non specificata: Braccio	M12.01	Artropatia cronica post-reumatica [Jaccoud]: Area spalla
M10.93	Gotta non specificata: Avambraccio	M12.02	Artropatia cronica post-reumatica [Jaccoud]: Braccio
M10.94	Gotta non specificata: Mano	M12.03	Artropatia cronica post-reumatica [Jaccoud]: Avambraccio
M10.95	Gotta non specificata: Coscia	M12.04	Artropatia cronica post-reumatica [Jaccoud]: Mano
M10.96	Gotta non specificata: Gamba	M12.05	Artropatia cronica post-reumatica [Jaccoud]: Coscia
M10.97	Gotta non specificata: Caviglia e piede	M12.06	Artropatia cronica post-reumatica [Jaccoud]: Gamba
M10.98	Gotta non specificata: Altro	M12.07	Artropatia cronica post-reumatica [Jaccoud]: Caviglia e piede
M10.99	Gotta non specificata: Localizzazione non precisata	M12.08	Artropatia cronica post-reumatica [Jaccoud]: Altro
M11.00	Malattia da deposito di cristalli di idrossiapatite: Localizzazioni multiple	M12.09	Artropatia cronica post-reumatica [Jaccoud]: Localizzazione non precisata
M11.01	Malattia da deposito di cristalli di idrossiapatite: Area spalla	M12.10	Malattia di Kaschin-Beck: Localizzazioni multiple
M11.02	Malattia da deposito di cristalli di idrossiapatite: Braccio	M12.11	Malattia di Kaschin-Beck: Area spalla
M11.03	Malattia da deposito di cristalli di idrossiapatite: Avambraccio	M12.12	Malattia di Kaschin-Beck: Braccio
M11.04	Malattia da deposito di cristalli di idrossiapatite: Mano	M12.13	Malattia di Kaschin-Beck: Avambraccio
M11.05	Malattia da deposito di cristalli di idrossiapatite: Coscia	M12.14	Malattia di Kaschin-Beck: Mano
M11.06	Malattia da deposito di cristalli di idrossiapatite: Gamba	M12.15	Malattia di Kaschin-Beck: Coscia
M11.07	Malattia da deposito di cristalli di idrossiapatite: Caviglia e piede	M12.16	Malattia di Kaschin-Beck: Gamba
M11.08	Malattia da deposito di cristalli di idrossiapatite: Altro	M12.17	Malattia di Kaschin-Beck: Caviglia e piede
M11.09	Malattia da deposito di cristalli di idrossiapatite: Localizzazione non precisata	M12.18	Malattia di Kaschin-Beck: Altro
M11.10	Condrocalcinosi familiare: Localizzazioni multiple	M12.19	Malattia di Kaschin-Beck: Localizzazione non precisata
M11.11	Condrocalcinosi familiare: Area spalla	M12.20	Sinovite villonodulare (pigmentata): Localizzazioni multiple
M11.12	Condrocalcinosi familiare: Braccio	M12.21	Sinovite villonodulare (pigmentata): Area spalla
M11.13	Condrocalcinosi familiare: Avambraccio	M12.22	Sinovite villonodulare (pigmentata): Braccio
M11.14	Condrocalcinosi familiare: Mano	M12.23	Sinovite villonodulare (pigmentata): Avambraccio
M11.15	Condrocalcinosi familiare: Coscia	M12.24	Sinovite villonodulare (pigmentata): Mano
M11.16	Condrocalcinosi familiare: Gamba	M12.25	Sinovite villonodulare (pigmentata): Coscia
M11.17	Condrocalcinosi familiare: Caviglia e piede	M12.26	Sinovite villonodulare (pigmentata): Gamba
M11.18	Condrocalcinosi familiare: Altro	M12.27	Sinovite villonodulare (pigmentata): Caviglia e piede
M11.19	Condrocalcinosi familiare: Localizzazione non precisata	M12.28	Sinovite villonodulare (pigmentata): Altro
M11.20	Altra condrocalcinosi: Localizzazioni multiple		
M11.21	Altra condrocalcinosi: Area spalla		
M11.22	Altra condrocalcinosi: Braccio		
M11.23	Altra condrocalcinosi: Avambraccio		
M11.24	Altra condrocalcinosi: Mano		

M12.29	Sinovite villonodulare (pigmentata): Localizzazione non precisata	M13.87	Altre artriti specificate: Caviglia e piede
M12.30	Reumatismo palindromico: Localizzazioni multiple	M13.88	Altre artriti specificate: Altro
M12.31	Reumatismo palindromico: Area spalla	M13.89	Altre artriti specificate: Localizzazione non precisata
M12.32	Reumatismo palindromico: Braccio	M13.90	Artrite non specificata: Localizzazioni multiple
M12.33	Reumatismo palindromico: Avambraccio	M13.91	Artrite non specificata: Area spalla
M12.34	Reumatismo palindromico: Mano	M13.92	Artrite non specificata: Braccio
M12.35	Reumatismo palindromico: Coscia	M13.93	Artrite non specificata: Avambraccio
M12.36	Reumatismo palindromico: Gamba	M13.94	Artrite non specificata: Mano
M12.37	Reumatismo palindromico: Caviglia e piede	M13.95	Artrite non specificata: Coscia
M12.38	Reumatismo palindromico: Altro	M13.96	Artrite non specificata: Gamba
M12.39	Reumatismo palindromico: Localizzazione non precisata	M13.97	Artrite non specificata: Caviglia e piede
M12.40	Irdartrosi intermittente: Localizzazioni multiple	M13.98	Artrite non specificata: Altro
M12.41	Irdartrosi intermittente: Area spalla	M13.99	Artrite non specificata: Localizzazione non precisata
M12.42	Irdartrosi intermittente: Braccio	M15.0	(Osteo)artrosi generalizzata primaria
M12.43	Irdartrosi intermittente: Avambraccio	M15.1	Noduli di Heberden (con artropatia)
M12.44	Irdartrosi intermittente: Mano	M15.2	Noduli di Bouchard (con artropatia)
M12.45	Irdartrosi intermittente: Coscia	M15.3	Artrosi secondaria multipla
M12.46	Irdartrosi intermittente: Gamba	M15.4	(Osteo)artrosi erosiva
M12.47	Irdartrosi intermittente: Caviglia e piede	M15.8	Altra poliartrosi
M12.48	Irdartrosi intermittente: Altro	M15.9	Poliartrosi non specificata
M12.49	Irdartrosi intermittente: Localizzazione non precisata	M16.0	Coxartrosi primaria bilaterale
M12.50	Artropatia traumatica: Localizzazioni multiple	M16.1	Altra coxartrosi primaria
M12.51	Artropatia traumatica: Area spalla	M16.2	Coxartrosi bilaterale da displasia
M12.52	Artropatia traumatica: Braccio	M16.3	Altra coxartrosi displasica
M12.53	Artropatia traumatica: Avambraccio	M16.4	Coxartrosi bilaterale post-traumatica
M12.54	Artropatia traumatica: Mano	M16.5	Altra coxartrosi post-traumatica
M12.55	Artropatia traumatica: Coscia	M16.6	Altra coxartrosi secondaria bilaterale
M12.56	Artropatia traumatica: Gamba	M16.7	Altra coxartrosi secondaria
M12.57	Artropatia traumatica: Caviglia e piede	M16.9	Coxartrosi non specificata
M12.58	Artropatia traumatica: Altro	M17.0	Gonartrosi primaria bilaterale
M12.59	Artropatia traumatica: Localizzazione non precisata	M17.1	Altra gonartrosi primaria
M12.80	Altre artropatie specificate non classificate altrove: Localizzazioni multiple	M17.2	Gonartrosi post-traumatica bilaterale
M12.81	Altre artropatie specificate non classificate altrove: Area spalla	M17.3	Altre gonartrosi post-traumatiche
M12.82	Altre artropatie specificate non classificate altrove: Braccio	M17.4	Altra gonartrosi secondaria bilaterale
M12.83	Altre artropatie specificate non classificate altrove: Avambraccio	M17.5	Altra gonartrosi secondaria
M12.84	Altre artropatie specificate non classificate altrove: Mano	M17.9	Gonartrosi non specificata
M12.85	Altre artropatie specificate non classificate altrove: Coscia	M18.0	Artrosi primaria della prima articolazione carpometacarpica bilaterale (rizartrosi)
M12.86	Altre artropatie specificate non classificate altrove: Gamba	M18.1	Altra artrosi primaria della prima articolazione carpometacarpica
M12.87	Altre artropatie specificate non classificate altrove: Caviglia e piede	M18.2	Artrosi post-traumatica bilaterale della prima articolazione carpometacarpica
M12.88	Altre artropatie specificate non classificate altrove: Altro	M18.3	Altra artrosi post-traumatica della prima articolazione carpometacarpica
M12.89	Altre artropatie specificate non classificate altrove: Localizzazione non precisata	M18.4	Altra artrosi secondaria bilaterale della prima articolazione carpometacarpica
M13.0	Poliartrite non specificata	M18.5	Altra artrosi secondaria della prima articolazione carpometacarpica
M13.11	Monoartrite non classificata altrove: Area spalla	M18.9	Artrosi, non specificata, della prima articolazione carpometacarpica
M13.12	Monoartrite non classificata altrove: Braccio	M19.01	Artrosi primaria di altre articolazioni: Area spalla
M13.13	Monoartrite non classificata altrove: Avambraccio	M19.02	Artrosi primaria di altre articolazioni: Braccio
M13.14	Monoartrite non classificata altrove: Mano	M19.03	Artrosi primaria di altre articolazioni: Avambraccio
M13.15	Monoartrite non classificata altrove: Coscia	M19.04	Artrosi primaria di altre articolazioni: Mano
M13.16	Monoartrite non classificata altrove: Gamba	M19.05	Artrosi primaria di altre articolazioni: Coscia
M13.17	Monoartrite non classificata altrove: Caviglia e piede	M19.07	Artrosi primaria di altre articolazioni: Caviglia e piede
M13.18	Monoartrite non classificata altrove: Altro	M19.08	Artrosi primaria di altre articolazioni: Altro
M13.19	Monoartrite non classificata altrove: Localizzazione non precisata	M19.09	Artrosi primaria di altre articolazioni: Localizzazione non precisata
M13.80	Altre artriti specificate: Localizzazioni multiple	M19.11	Artrosi post-traumatica di altre articolazioni: Area spalla
M13.81	Altre artriti specificate: Area spalla	M19.12	Artrosi post-traumatica di altre articolazioni: Braccio
M13.82	Altre artriti specificate: Braccio	M19.13	Artrosi post-traumatica di altre articolazioni: Avambraccio
M13.83	Altre artriti specificate: Avambraccio	M19.14	Artrosi post-traumatica di altre articolazioni: Mano
M13.84	Altre artriti specificate: Mano	M19.15	Artrosi post-traumatica di altre articolazioni: Coscia
M13.85	Altre artriti specificate: Coscia	M19.17	Artrosi post-traumatica di altre articolazioni: Caviglia e piede
M13.86	Altre artriti specificate: Gamba	M19.18	Artrosi post-traumatica di altre articolazioni: Altro
		M19.19	Artrosi post-traumatica di altre articolazioni: Localizzazione non precisata

M19.21	Artrosi secondaria di altre articolazioni: Area spalla	M42.15	Osteocondrosi vertebrale dell'adulto: Zona dorsolombare
M19.22	Artrosi secondaria di altre articolazioni: Braccio	M42.16	Osteocondrosi vertebrale dell'adulto: Zona lombare
M19.23	Artrosi secondaria di altre articolazioni: Avambraccio	M42.17	Osteocondrosi vertebrale dell'adulto: Zona lombosacrale
M19.24	Artrosi secondaria di altre articolazioni: Mano	M42.18	Osteocondrosi vertebrale dell'adulto: Zona sacrale e sacrococcigea
M19.25	Artrosi secondaria di altre articolazioni: Coscia	M42.19	Osteocondrosi vertebrale dell'adulto: Zona non precisata
M19.27	Artrosi secondaria di altre articolazioni: Caviglia e piede	M42.90	Osteocondrosi vertebrale non specificata: Localizzazioni multiple della colonna vertebrale
M19.28	Artrosi secondaria di altre articolazioni: Altro	M42.91	Osteocondrosi vertebrale non specificata: Zona occipito-atlanto-assiale
M19.29	Artrosi secondaria di altre articolazioni: Localizzazione non precisata	M42.92	Osteocondrosi vertebrale non specificata: Zona cervicale
M19.81	Altra artrosi specificata: Area spalla	M42.93	Osteocondrosi vertebrale non specificata: Zona cervicodorsale
M19.82	Altra artrosi specificata: Braccio	M42.94	Osteocondrosi vertebrale non specificata: Zona dorsale
M19.83	Altra artrosi specificata: Avambraccio	M42.95	Osteocondrosi vertebrale non specificata: Zona dorsolombare
M19.84	Altra artrosi specificata: Mano	M42.96	Osteocondrosi vertebrale non specificata: Zona lombare
M19.85	Altra artrosi specificata: Coscia	M42.97	Osteocondrosi vertebrale non specificata: Zona lombosacrale
M19.87	Altra artrosi specificata: Caviglia e piede	M42.98	Osteocondrosi vertebrale non specificata: Zona sacrale e sacrococcigea
M19.88	Altra artrosi specificata: Altro	M42.99	Osteocondrosi vertebrale non specificata: Zona non precisata
M19.89	Altra artrosi specificata: Localizzazione non precisata	M80.00	Osteoporosi post-menopausale con frattura patologica: Localizzazioni multiple
M19.91	Artrosi non specificata: Area spalla	M80.01	Osteoporosi post-menopausale con frattura patologica: Area spalla
M19.92	Artrosi non specificata: Braccio	M80.02	Osteoporosi post-menopausale con frattura patologica: Braccio
M19.93	Artrosi non specificata: Avambraccio	M80.03	Osteoporosi post-menopausale con frattura patologica: Avambraccio
M19.94	Artrosi non specificata: Mano	M80.04	Osteoporosi post-menopausale con frattura patologica: Mano
M19.95	Artrosi non specificata: Coscia	M80.05	Osteoporosi post-menopausale con frattura patologica: Coscia
M19.97	Artrosi non specificata: Caviglia e piede	M80.06	Osteoporosi post-menopausale con frattura patologica: Gamba
M19.98	Artrosi non specificata: Altro	M80.07	Osteoporosi post-menopausale con frattura patologica: Caviglia e piede
M19.99	Artrosi non specificata: Localizzazione non precisata	M80.08	Osteoporosi post-menopausale con frattura patologica: Altro
M24.60	Anchilosi articolare: Localizzazioni multiple	M80.09	Osteoporosi post-menopausale con frattura patologica: Localizzazione non precisata
M24.61	Anchilosi articolare: Area spalla	M80.10	Osteoporosi post-ovariectomia con frattura patologica: Localizzazioni multiple
M24.62	Anchilosi articolare: Braccio	M80.11	Osteoporosi post-ovariectomia con frattura patologica: Area spalla
M24.63	Anchilosi articolare: Avambraccio	M80.12	Osteoporosi post-ovariectomia con frattura patologica: Braccio
M24.64	Anchilosi articolare: Mano	M80.13	Osteoporosi post-ovariectomia con frattura patologica: Avambraccio
M24.65	Anchilosi articolare: Coscia	M80.14	Osteoporosi post-ovariectomia con frattura patologica: Mano
M24.66	Anchilosi articolare: Gamba	M80.15	Osteoporosi post-ovariectomia con frattura patologica: Coscia
M24.67	Anchilosi articolare: Caviglia e piede	M80.16	Osteoporosi post-ovariectomia con frattura patologica: Gamba
M24.68	Anchilosi articolare: Altro	M80.17	Osteoporosi post-ovariectomia con frattura patologica: Caviglia e piede
M24.69	Anchilosi articolare: Localizzazione non precisata	M80.18	Osteoporosi post-ovariectomia con frattura patologica: Altro
M25.00	Emartrosi: Localizzazioni multiple	M80.19	Osteoporosi post-ovariectomia con frattura patologica: Localizzazione non precisata
M25.01	Emartrosi: Area spalla	M80.20	Osteoporosi da inattività con frattura patologica: Localizzazioni multiple
M25.02	Emartrosi: Braccio		
M25.03	Emartrosi: Avambraccio		
M25.04	Emartrosi: Mano		
M25.05	Emartrosi: Coscia		
M25.06	Emartrosi: Gamba		
M25.07	Emartrosi: Caviglia e piede		
M25.08	Emartrosi: Altro		
M25.09	Emartrosi: Localizzazione non precisata		
M42.00	Osteocondrosi vertebrale giovanile: Localizzazioni multiple della colonna vertebrale		
M42.01	Osteocondrosi vertebrale giovanile: Zona occipito-atlanto-assiale		
M42.02	Osteocondrosi vertebrale giovanile: Zona cervicale		
M42.03	Osteocondrosi vertebrale giovanile: Zona cervicodorsale		
M42.04	Osteocondrosi vertebrale giovanile: Zona dorsale		
M42.05	Osteocondrosi vertebrale giovanile: Zona dorsolombare		
M42.06	Osteocondrosi vertebrale giovanile: Zona lombare		
M42.07	Osteocondrosi vertebrale giovanile: Zona lombosacrale		
M42.08	Osteocondrosi vertebrale giovanile: Zona sacrale e sacrococcigea		
M42.09	Osteocondrosi vertebrale giovanile: Zona non precisata		
M42.10	Osteocondrosi vertebrale dell'adulto: Localizzazioni multiple della colonna vertebrale		
M42.11	Osteocondrosi vertebrale dell'adulto: Zona occipito-atlanto-assiale		
M42.12	Osteocondrosi vertebrale dell'adulto: Zona cervicale		
M42.13	Osteocondrosi vertebrale dell'adulto: Zona cervicodorsale		
M42.14	Osteocondrosi vertebrale dell'adulto: Zona dorsale		

M80.21	Osteoporosi da inattività con frattura patologica: Area spalla	M80.57	Osteoporosi idiopatica con frattura patologica: Caviglia e piede
M80.22	Osteoporosi da inattività con frattura patologica: Braccio	M80.58	Osteoporosi idiopatica con frattura patologica: Altro
M80.23	Osteoporosi da inattività con frattura patologica: Avambraccio	M80.59	Osteoporosi idiopatica con frattura patologica: Localizzazione non precisata
M80.24	Osteoporosi da inattività con frattura patologica: Mano	M80.80	Altra osteoporosi con frattura patologica: Localizzazioni multiple
M80.25	Osteoporosi da inattività con frattura patologica: Coscia	M80.81	Altra osteoporosi con frattura patologica: Area spalla
M80.26	Osteoporosi da inattività con frattura patologica: Gamba	M80.82	Altra osteoporosi con frattura patologica: Braccio
M80.27	Osteoporosi da inattività con frattura patologica: Caviglia e piede	M80.83	Altra osteoporosi con frattura patologica: Avambraccio
M80.28	Osteoporosi da inattività con frattura patologica: Altro	M80.84	Altra osteoporosi con frattura patologica: Mano
M80.29	Osteoporosi da inattività con frattura patologica: Localizzazione non precisata	M80.85	Altra osteoporosi con frattura patologica: Coscia
M80.30	Osteoporosi da malassorbimento post-chirurgico con frattura patologica: Localizzazioni multiple	M80.86	Altra osteoporosi con frattura patologica: Gamba
M80.31	Osteoporosi da malassorbimento post-chirurgico con frattura patologica: Area spalla	M80.87	Altra osteoporosi con frattura patologica: Caviglia e piede
M80.32	Osteoporosi da malassorbimento post-chirurgico con frattura patologica: Braccio	M80.88	Altra osteoporosi con frattura patologica: Altro
M80.33	Osteoporosi da malassorbimento post-chirurgico con frattura patologica: Avambraccio	M80.89	Altra osteoporosi con frattura patologica: Localizzazione non precisata
M80.34	Osteoporosi da malassorbimento post-chirurgico con frattura patologica: Mano	M80.90	Osteoporosi con frattura patologica, non specificata: Localizzazioni multiple
M80.35	Osteoporosi da malassorbimento post-chirurgico con frattura patologica: Coscia	M80.91	Osteoporosi con frattura patologica, non specificata: Area spalla
M80.36	Osteoporosi da malassorbimento post-chirurgico con frattura patologica: Gamba	M80.92	Osteoporosi con frattura patologica, non specificata: Braccio
M80.37	Osteoporosi da malassorbimento post-chirurgico con frattura patologica: Caviglia e piede	M80.93	Osteoporosi con frattura patologica, non specificata: Avambraccio
M80.38	Osteoporosi da malassorbimento post-chirurgico con frattura patologica: Altro	M80.94	Osteoporosi con frattura patologica, non specificata: Mano
M80.39	Osteoporosi da malassorbimento post-chirurgico con frattura patologica: Localizzazione non precisata	M80.95	Osteoporosi con frattura patologica, non specificata: Coscia
M80.40	Osteoporosi indotta da farmaci con frattura patologica: Localizzazioni multiple	M80.96	Osteoporosi con frattura patologica, non specificata: Gamba
M80.41	Osteoporosi indotta da farmaci con frattura patologica: Area spalla	M80.97	Osteoporosi con frattura patologica, non specificata: Caviglia e piede
M80.42	Osteoporosi indotta da farmaci con frattura patologica: Braccio	M80.98	Osteoporosi con frattura patologica, non specificata: Altro
M80.43	Osteoporosi indotta da farmaci con frattura patologica: Avambraccio	M80.99	Osteoporosi con frattura patologica, non specificata: Localizzazione non precisata
M80.44	Osteoporosi indotta da farmaci con frattura patologica: Mano	M81.00	Osteoporosi post-menopausale: Localizzazioni multiple
M80.45	Osteoporosi indotta da farmaci con frattura patologica: Coscia	M81.01	Osteoporosi post-menopausale: Area spalla
M80.46	Osteoporosi indotta da farmaci con frattura patologica: Gamba	M81.02	Osteoporosi post-menopausale: Braccio
M80.47	Osteoporosi indotta da farmaci con frattura patologica: Caviglia e piede	M81.03	Osteoporosi post-menopausale: Avambraccio
M80.48	Osteoporosi indotta da farmaci con frattura patologica: Altro	M81.04	Osteoporosi post-menopausale: Mano
M80.49	Osteoporosi indotta da farmaci con frattura patologica: Localizzazione non precisata	M81.05	Osteoporosi post-menopausale: Coscia
M80.50	Osteoporosi idiopatica con frattura patologica: Localizzazioni multiple	M81.06	Osteoporosi post-menopausale: Gamba
M80.51	Osteoporosi idiopatica con frattura patologica: Area spalla	M81.07	Osteoporosi post-menopausale: Caviglia e piede
M80.52	Osteoporosi idiopatica con frattura patologica: Braccio	M81.08	Osteoporosi post-menopausale: Altro
M80.53	Osteoporosi idiopatica con frattura patologica: Avambraccio	M81.09	Osteoporosi post-menopausale: Localizzazione non precisata
M80.54	Osteoporosi idiopatica con frattura patologica: Mano	M81.10	Osteoporosi post-ovariectomia: Localizzazioni multiple
M80.55	Osteoporosi idiopatica con frattura patologica: Coscia	M81.11	Osteoporosi post-ovariectomia: Area spalla
M80.56	Osteoporosi idiopatica con frattura patologica: Gamba	M81.12	Osteoporosi post-ovariectomia: Braccio
		M81.13	Osteoporosi post-ovariectomia: Avambraccio
		M81.14	Osteoporosi post-ovariectomia: Mano
		M81.15	Osteoporosi post-ovariectomia: Coscia
		M81.16	Osteoporosi post-ovariectomia: Gamba
		M81.17	Osteoporosi post-ovariectomia: Caviglia e piede
		M81.18	Osteoporosi post-ovariectomia: Altro
		M81.19	Osteoporosi post-ovariectomia: Localizzazione non precisata
		M81.20	Osteoporosi da inattività: Localizzazioni multiple
		M81.21	Osteoporosi da inattività: Area spalla
		M81.22	Osteoporosi da inattività: Braccio
		M81.23	Osteoporosi da inattività: Avambraccio
		M81.24	Osteoporosi da inattività: Mano
		M81.25	Osteoporosi da inattività: Coscia
		M81.26	Osteoporosi da inattività: Gamba
		M81.27	Osteoporosi da inattività: Caviglia e piede

M81.28	Osteoporosi da inattività: Altro	M81.99	Osteoporosi non specificata: Localizzazione non precisata
M81.29	Osteoporosi da inattività: Localizzazione non precisata	M83.00	Osteomalacia puerperale: Localizzazioni multiple
M81.30	Osteoporosi da malassorbimento post-chirurgico: Localizzazioni multiple	M83.01	Osteomalacia puerperale: Area spalla
M81.31	Osteoporosi da malassorbimento post-chirurgico: Area spalla	M83.02	Osteomalacia puerperale: Braccio
M81.32	Osteoporosi da malassorbimento post-chirurgico: Braccio	M83.03	Osteomalacia puerperale: Avambraccio
M81.33	Osteoporosi da malassorbimento post-chirurgico: Avambraccio	M83.04	Osteomalacia puerperale: Mano
M81.34	Osteoporosi da malassorbimento post-chirurgico: Mano	M83.05	Osteomalacia puerperale: Coscia
M81.35	Osteoporosi da malassorbimento post-chirurgico: Coscia	M83.06	Osteomalacia puerperale: Gamba
M81.36	Osteoporosi da malassorbimento post-chirurgico: Gamba	M83.07	Osteomalacia puerperale: Caviglia e piede
M81.37	Osteoporosi da malassorbimento post-chirurgico: Caviglia e piede	M83.08	Osteomalacia puerperale: Altro
M81.38	Osteoporosi da malassorbimento post-chirurgico: Altro	M83.09	Osteomalacia puerperale: Localizzazione non precisata
M81.39	Osteoporosi da malassorbimento post-chirurgico: Localizzazione non precisata	M83.10	Osteomalacia senile: Localizzazioni multiple
M81.40	Osteoporosi indotta da farmaco: Localizzazioni multiple	M83.11	Osteomalacia senile: Area spalla
M81.41	Osteoporosi indotta da farmaco: Area spalla	M83.12	Osteomalacia senile: Braccio
M81.42	Osteoporosi indotta da farmaco: Braccio	M83.13	Osteomalacia senile: Avambraccio
M81.43	Osteoporosi indotta da farmaco: Avambraccio	M83.14	Osteomalacia senile: Mano
M81.44	Osteoporosi indotta da farmaco: Mano	M83.15	Osteomalacia senile: Coscia
M81.45	Osteoporosi indotta da farmaco: Coscia	M83.16	Osteomalacia senile: Gamba
M81.46	Osteoporosi indotta da farmaco: Gamba	M83.17	Osteomalacia senile: Caviglia e piede
M81.47	Osteoporosi indotta da farmaco: Caviglia e piede	M83.18	Osteomalacia senile: Altro
M81.48	Osteoporosi indotta da farmaco: Altro	M83.19	Osteomalacia senile: Localizzazione non precisata
M81.49	Osteoporosi indotta da farmaco: Localizzazione non precisata	M83.20	Osteomalacia dell'adulto da malassorbimento: Localizzazioni multiple
M81.50	Osteoporosi idiopatica: Localizzazioni multiple	M83.21	Osteomalacia dell'adulto da malassorbimento: Area spalla
M81.51	Osteoporosi idiopatica: Area spalla	M83.22	Osteomalacia dell'adulto da malassorbimento: Braccio
M81.52	Osteoporosi idiopatica: Braccio	M83.23	Osteomalacia dell'adulto da malassorbimento: Avambraccio
M81.53	Osteoporosi idiopatica: Avambraccio	M83.24	Osteomalacia dell'adulto da malassorbimento: Mano
M81.54	Osteoporosi idiopatica: Mano	M83.25	Osteomalacia dell'adulto da malassorbimento: Coscia
M81.55	Osteoporosi idiopatica: Coscia	M83.26	Osteomalacia dell'adulto da malassorbimento: Gamba
M81.56	Osteoporosi idiopatica: Gamba	M83.27	Osteomalacia dell'adulto da malassorbimento: Caviglia e piede
M81.57	Osteoporosi idiopatica: Caviglia e piede	M83.28	Osteomalacia dell'adulto da malassorbimento: Altro
M81.58	Osteoporosi idiopatica: Altro	M83.29	Osteomalacia dell'adulto da malassorbimento: Localizzazione non precisata
M81.59	Osteoporosi idiopatica: Localizzazione non precisata	M83.30	Osteomalacia dell'adulto da malnutrizione: Localizzazioni multiple
M81.60	Osteoporosi localizzata [Lequesne]: Localizzazioni multiple	M83.31	Osteomalacia dell'adulto da malnutrizione: Area spalla
M81.65	Osteoporosi localizzata [Lequesne]: Coscia	M83.32	Osteomalacia dell'adulto da malnutrizione: Braccio
M81.66	Osteoporosi localizzata [Lequesne]: Gamba	M83.33	Osteomalacia dell'adulto da malnutrizione: Avambraccio
M81.67	Osteoporosi localizzata [Lequesne]: Caviglia e piede	M83.34	Osteomalacia dell'adulto da malnutrizione: Mano
M81.69	Osteoporosi localizzata [Lequesne]: Localizzazione non precisata	M83.35	Osteomalacia dell'adulto da malnutrizione: Coscia
M81.80	Altra osteoporosi: Localizzazioni multiple	M83.36	Osteomalacia dell'adulto da malnutrizione: Gamba
M81.81	Altra osteoporosi: Area spalla	M83.37	Osteomalacia dell'adulto da malnutrizione: Caviglia e piede
M81.82	Altra osteoporosi: Braccio	M83.38	Osteomalacia dell'adulto da malnutrizione: Altro
M81.83	Altra osteoporosi: Avambraccio	M83.39	Osteomalacia dell'adulto da malnutrizione: Localizzazione non precisata
M81.84	Altra osteoporosi: Mano	M83.40	Malattia delle ossa da alluminio: Localizzazioni multiple
M81.85	Altra osteoporosi: Coscia	M83.41	Malattia delle ossa da alluminio: Area spalla
M81.86	Altra osteoporosi: Gamba	M83.42	Malattia delle ossa da alluminio: Braccio
M81.87	Altra osteoporosi: Caviglia e piede	M83.43	Malattia delle ossa da alluminio: Avambraccio
M81.88	Altra osteoporosi: Altro	M83.44	Malattia delle ossa da alluminio: Mano
M81.89	Altra osteoporosi: Localizzazione non precisata	M83.45	Malattia delle ossa da alluminio: Coscia
M81.90	Osteoporosi non specificata: Localizzazioni multiple	M83.46	Malattia delle ossa da alluminio: Gamba
M81.91	Osteoporosi non specificata: Area spalla	M83.47	Malattia delle ossa da alluminio: Caviglia e piede
M81.92	Osteoporosi non specificata: Braccio	M83.48	Malattia delle ossa da alluminio: Altro
M81.93	Osteoporosi non specificata: Avambraccio	M83.49	Malattia delle ossa da alluminio: Localizzazione non precisata
M81.94	Osteoporosi non specificata: Mano	M83.50	Altra osteomalacia farmacoindotta dell'adulto: Localizzazioni multiple
M81.95	Osteoporosi non specificata: Coscia	M83.51	Altra osteomalacia farmacoindotta dell'adulto: Area spalla
M81.96	Osteoporosi non specificata: Gamba		
M81.97	Osteoporosi non specificata: Caviglia e piede		
M81.98	Osteoporosi non specificata: Altro		

M83.52	Altra osteomalacia farmacoindotta dell'adulto: Braccio	M85.50	Cisti ossea aneurismatica: Localizzazioni multiple
M83.53	Altra osteomalacia farmacoindotta dell'adulto: Avambraccio	M85.51	Cisti ossea aneurismatica: Area spalla
M83.54	Altra osteomalacia farmacoindotta dell'adulto: Mano	M85.52	Cisti ossea aneurismatica: Braccio
M83.55	Altra osteomalacia farmacoindotta dell'adulto: Coscia	M85.53	Cisti ossea aneurismatica: Avambraccio
M83.56	Altra osteomalacia farmacoindotta dell'adulto: Gamba	M85.54	Cisti ossea aneurismatica: Mano
M83.57	Altra osteomalacia farmacoindotta dell'adulto: Caviglia e piede	M85.55	Cisti ossea aneurismatica: Coscia
M83.58	Altra osteomalacia farmacoindotta dell'adulto: Altro	M85.56	Cisti ossea aneurismatica: Gamba
M83.59	Altra osteomalacia farmacoindotta dell'adulto: Localizzazione non precisata	M85.57	Cisti ossea aneurismatica: Caviglia e piede
M83.80	Altra osteomalacia dell'adulto: Localizzazioni multiple	M85.58	Cisti ossea aneurismatica: Altro
M83.81	Altra osteomalacia dell'adulto: Area spalla	M85.59	Cisti ossea aneurismatica: Localizzazione non precisata
M83.82	Altra osteomalacia dell'adulto: Braccio	M85.60	Altra cisti ossea: Localizzazioni multiple
M83.83	Altra osteomalacia dell'adulto: Avambraccio	M85.61	Altra cisti ossea: Area spalla
M83.84	Altra osteomalacia dell'adulto: Mano	M85.62	Altra cisti ossea: Braccio
M83.85	Altra osteomalacia dell'adulto: Coscia	M85.63	Altra cisti ossea: Avambraccio
M83.86	Altra osteomalacia dell'adulto: Gamba	M85.64	Altra cisti ossea: Mano
M83.87	Altra osteomalacia dell'adulto: Caviglia e piede	M85.65	Altra cisti ossea: Coscia
M83.88	Altra osteomalacia dell'adulto: Altro	M85.66	Altra cisti ossea: Gamba
M83.89	Altra osteomalacia dell'adulto: Localizzazione non precisata	M85.67	Altra cisti ossea: Caviglia e piede
M83.90	Osteomalacia dell'adulto non specificata: Localizzazioni multiple	M85.68	Altra cisti ossea: Altro
M83.91	Osteomalacia dell'adulto non specificata: Area spalla	M85.69	Altra cisti ossea: Localizzazione non precisata
M83.92	Osteomalacia dell'adulto non specificata: Braccio	M87.00	Necrosi idiopatica asettica dell' osso: Localizzazioni multiple
M83.93	Osteomalacia dell'adulto non specificata: Avambraccio	M87.01	Necrosi idiopatica asettica dell' osso: Area spalla
M83.94	Osteomalacia dell'adulto non specificata: Mano	M87.02	Necrosi idiopatica asettica dell' osso: Braccio
M83.95	Osteomalacia dell'adulto non specificata: Coscia	M87.03	Necrosi idiopatica asettica dell' osso: Avambraccio
M83.96	Osteomalacia dell'adulto non specificata: Gamba	M87.04	Necrosi idiopatica asettica dell' osso: Mano
M83.97	Osteomalacia dell'adulto non specificata: Caviglia e piede	M87.05	Necrosi idiopatica asettica dell' osso: Coscia
M83.98	Osteomalacia dell'adulto non specificata: Altro	M87.06	Necrosi idiopatica asettica dell' osso: Gamba
M83.99	Osteomalacia dell'adulto non specificata: Localizzazione non precisata	M87.07	Necrosi idiopatica asettica dell' osso: Caviglia e piede
M85.00	Displasia fibrosa (monostotica): Localizzazioni multiple	M87.08	Necrosi idiopatica asettica dell' osso: Altro
M85.01	Displasia fibrosa (monostotica): Area spalla	M87.09	Necrosi idiopatica asettica dell' osso: Localizzazione non precisata
M85.02	Displasia fibrosa (monostotica): Braccio	M88.0	Malattia di Paget del cranio
M85.03	Displasia fibrosa (monostotica): Avambraccio	M88.80	Malattia di Paget di altre ossa: Localizzazioni multiple
M85.04	Displasia fibrosa (monostotica): Mano	M88.81	Malattia di Paget di altre ossa: Area spalla
M85.05	Displasia fibrosa (monostotica): Coscia	M88.82	Malattia di Paget di altre ossa: Braccio
M85.06	Displasia fibrosa (monostotica): Gamba	M88.83	Malattia di Paget di altre ossa: Avambraccio
M85.07	Displasia fibrosa (monostotica): Caviglia e piede	M88.84	Malattia di Paget di altre ossa: Mano
M85.08	Displasia fibrosa (monostotica): Altro	M88.85	Malattia di Paget di altre ossa: Coscia
M85.09	Displasia fibrosa (monostotica): Localizzazione non precisata	M88.86	Malattia di Paget di altre ossa: Gamba
M85.30	Osteite condensante: Localizzazioni multiple	M88.87	Malattia di Paget di altre ossa: Caviglia e piede
M85.31	Osteite condensante: Area spalla	M88.88	Malattia di Paget di altre ossa: Altro
M85.32	Osteite condensante: Braccio	M88.89	Malattia di Paget di altre ossa: Localizzazione non precisata
M85.33	Osteite condensante: Avambraccio	M88.90	Malattia di Paget delle ossa, non specificata: Localizzazioni multiple
M85.34	Osteite condensante: Mano	M88.91	Malattia di Paget delle ossa, non specificata: Area spalla
M85.35	Osteite condensante: Coscia	M88.92	Malattia di Paget delle ossa, non specificata: Braccio
M85.36	Osteite condensante: Gamba	M88.93	Malattia di Paget delle ossa, non specificata: Avambraccio
M85.37	Osteite condensante: Caviglia e piede	M88.94	Malattia di Paget delle ossa, non specificata: Mano
M85.38	Osteite condensante: Altro	M88.95	Malattia di Paget delle ossa, non specificata: Coscia
M85.39	Osteite condensante: Localizzazione non precisata	M88.96	Malattia di Paget delle ossa, non specificata: Gamba
M85.40	Cisti ossea solitaria: Localizzazioni multiple	M88.97	Malattia di Paget delle ossa, non specificata: Caviglia e piede
M85.41	Cisti ossea solitaria: Area spalla	M88.98	Malattia di Paget delle ossa, non specificata: Altro
M85.42	Cisti ossea solitaria: Braccio	M88.99	Malattia di Paget delle ossa, non specificata: Localizzazione non precisata
M85.43	Cisti ossea solitaria: Avambraccio	M89.40	Altre osteoartropatie ipertrofiche: Localizzazioni multiple
M85.44	Cisti ossea solitaria: Mano	M89.41	Altre osteoartropatie ipertrofiche: Area spalla
M85.45	Cisti ossea solitaria: Coscia	M89.42	Altre osteoartropatie ipertrofiche: Braccio
M85.46	Cisti ossea solitaria: Gamba	M89.43	Altre osteoartropatie ipertrofiche: Avambraccio
M85.47	Cisti ossea solitaria: Caviglia e piede	M89.44	Altre osteoartropatie ipertrofiche: Mano
M85.48	Cisti ossea solitaria: Altro	M89.45	Altre osteoartropatie ipertrofiche: Coscia
M85.49	Cisti ossea solitaria: Localizzazione non precisata	M89.46	Altre osteoartropatie ipertrofiche: Gamba
		M89.47	Altre osteoartropatie ipertrofiche: Caviglia e piede
		M89.48	Altre osteoartropatie ipertrofiche: Altro

M89.49	Altre osteoartropatie ipertrofiche: Localizzazione non precisata	M93.26	Osteocondrite dissecante: Gamba
M91.0	Osteocondrosi giovanile della pelvi	M93.27	Osteocondrite dissecante: Caviglia e piede
M91.1	Osteocondrosi giovanile della testa del femore [Legg-Calvé-Perthes]	M93.28	Osteocondrite dissecante: Altro
M91.2	Coxa plana	M93.29	Osteocondrite dissecante: Localizzazione non precisata
M91.3	Pseudocoxalgia	M93.80	Altre osteocondropatie specificate: Localizzazioni multiple
M91.8	Altra osteocondrosi giovanile dell'anca e della pelvi	M93.81	Altre osteocondropatie specificate: Area spalla
M91.9	Osteocondrosi giovanile dell'anca e della pelvi, non specificata	M93.82	Altre osteocondropatie specificate: Braccio
M92.0	Osteocondrosi giovanile dell'omero	M93.83	Altre osteocondropatie specificate: Avambraccio
M92.1	Osteocondrosi giovanile del radio e dell'ulna	M93.84	Altre osteocondropatie specificate: Mano
M92.2	Osteocondrosi giovanile della mano	M93.85	Altre osteocondropatie specificate: Coscia
M92.3	Altre osteocondrosi giovanili dell'arto superiore	M93.86	Altre osteocondropatie specificate: Gamba
M92.4	Osteocondrosi giovanile della rotula	M93.87	Altre osteocondropatie specificate: Caviglia e piede
M92.5	Osteocondrosi giovanile di tibia e perone	M93.88	Altre osteocondropatie specificate: Altro
M92.6	Osteocondrosi giovanile del tarso	M93.89	Altre osteocondropatie specificate: Localizzazione non precisata
M92.7	Osteocondrosi giovanile del metatarso	M93.9	Osteocondropatie non specificate
M92.8	Altra osteocondrosi giovanile specificata	M94.20	Condromalacia: Localizzazioni multiple
M92.9	Osteocondrosi giovanile non specificata	M94.21	Condromalacia: Area spalla
M93.0	Epifisiolisi femorale prossimale (non traumatica)	M94.22	Condromalacia: Braccio
M93.1	Malattia di Kienböck dell'adulto	M94.23	Condromalacia: Avambraccio
M93.20	Osteocondrite dissecante: Localizzazioni multiple	M94.24	Condromalacia: Mano
M93.21	Osteocondrite dissecante: Area spalla	M94.25	Condromalacia: Coscia
M93.22	Osteocondrite dissecante: Braccio	M94.26	Condromalacia: Gamba
M93.23	Osteocondrite dissecante: Avambraccio	M94.27	Condromalacia: Caviglia e piede
M93.24	Osteocondrite dissecante: Mano	M94.28	Condromalacia: Altro
M93.25	Osteocondrite dissecante: Coscia	M94.29	Condromalacia: Localizzazione non precisata

ADRG I71**Malattie di muscoli e tendini o distorsioni, stiramenti e lussazioni di anca, bacino e coscia, più di un giorno di degenza**

Diagnosi principale nella tabella I71-1

DRG I71A**Malattie di muscoli e tendini o distorsione, stiramento con CC estremamente gravi o lussazione di anca, bacino e coscia, età < 16 anni, più di un giorno di degenza**

Diagnosi principale nella tabella I71-2 o Età < 16 anni o PCCL > 3

DRG I71B**Malattie di muscoli e tendini o distorsione, stiramento, età > 15 anni, più di un giorno di degenza****Diagnosi I71-1**

G90.70	Sindrome dolorosa regionale complessa dell'arto superiore, altro tipo e tipo non specificato	M25.58	Dolore articolare: Altro
G90.71	Sindrome dolorosa regionale complessa dell'arto inferiore, altro tipo e tipo non specificato	M25.59	Dolore articolare: Localizzazione non precisata
G90.79	Sindrome dolorosa regionale complessa, altro tipo e tipo non specificato, sede non specificata	M25.60	Rigidità articolare non classificata altrove: Localizzazioni multiple
M25.10	Fistola articolare: Localizzazioni multiple	M25.61	Rigidità articolare non classificata altrove: Area spalla
M25.11	Fistola articolare: Area spalla	M25.62	Rigidità articolare non classificata altrove: Braccio
M25.12	Fistola articolare: Braccio	M25.63	Rigidità articolare non classificata altrove: Avambraccio
M25.13	Fistola articolare: Avambraccio	M25.64	Rigidità articolare non classificata altrove: Mano
M25.14	Fistola articolare: Mano	M25.65	Rigidità articolare non classificata altrove: Coscia
M25.15	Fistola articolare: Coscia	M25.66	Rigidità articolare non classificata altrove: Gamba
M25.16	Fistola articolare: Gamba	M25.67	Rigidità articolare non classificata altrove: Caviglia e piede
M25.17	Fistola articolare: Caviglia e piede	M25.68	Rigidità articolare non classificata altrove: Altro
M25.18	Fistola articolare: Altro	M25.69	Rigidità articolare non classificata altrove: Localizzazione non precisata
M25.19	Fistola articolare: Localizzazione non precisata	M25.80	Altri disturbi articolari specificati: Localizzazioni multiple
M25.50	Dolore articolare: Localizzazioni multiple	M25.81	Altri disturbi articolari specificati: Area spalla
M25.51	Dolore articolare: Area spalla	M25.82	Altri disturbi articolari specificati: Braccio
M25.52	Dolore articolare: Braccio	M25.83	Altri disturbi articolari specificati: Avambraccio
M25.53	Dolore articolare: Avambraccio	M25.84	Altri disturbi articolari specificati: Mano
M25.54	Dolore articolare: Mano	M25.85	Altri disturbi articolari specificati: Coscia
M25.55	Dolore articolare: Coscia	M25.86	Altri disturbi articolari specificati: Gamba
M25.56	Dolore articolare: Gamba		
M25.57	Dolore articolare: Caviglia e piede		

M25.87	Altri disturbi articolari specificati: Caviglia e piede	M79.63	Algia degli arti: Avambraccio
M25.88	Altri disturbi articolari specificati: Altro	M79.64	Algia degli arti: Mano
M25.89	Altri disturbi articolari specificati: Localizzazione non precisata	M79.65	Algia degli arti: Coscia
M25.90	Disturbo articolare non specificato: Localizzazioni multiple	M79.66	Algia degli arti: Gamba
M25.91	Disturbo articolare non specificato: Area spalla	M79.67	Algia degli arti: Caviglia e piede
M25.92	Disturbo articolare non specificato: Braccio	M79.69	Algia degli arti: Localizzazione non precisata
M25.93	Disturbo articolare non specificato: Avambraccio	M79.80	Altri disturbi specificati dei tessuti molli: Localizzazioni multiple
M25.94	Disturbo articolare non specificato: Mano	M79.81	Altri disturbi specificati dei tessuti molli: Area spalla
M25.95	Disturbo articolare non specificato: Coscia	M79.82	Altri disturbi specificati dei tessuti molli: Braccio
M25.96	Disturbo articolare non specificato: Gamba	M79.83	Altri disturbi specificati dei tessuti molli: Avambraccio
M25.97	Disturbo articolare non specificato: Caviglia e piede	M79.84	Altri disturbi specificati dei tessuti molli: Mano
M25.99	Disturbo articolare non specificato: Localizzazione non precisata	M79.85	Altri disturbi specificati dei tessuti molli: Coscia
M60.80	Altra miosite: Localizzazioni multiple	M79.86	Altri disturbi specificati dei tessuti molli: Gamba
M60.81	Altra miosite: Area spalla	M79.87	Altri disturbi specificati dei tessuti molli: Caviglia e piede
M60.82	Altra miosite: Braccio	M79.88	Altri disturbi specificati dei tessuti molli: Altro
M60.83	Altra miosite: Avambraccio	M79.89	Altri disturbi specificati dei tessuti molli: Localizzazione non precisata
M60.84	Altra miosite: Mano	M79.90	Disturbo dei tessuti molli non specificato: Localizzazioni multiple
M60.85	Altra miosite: Coscia	M79.91	Disturbo dei tessuti molli non specificato: Area spalla
M60.86	Altra miosite: Gamba	M79.92	Disturbo dei tessuti molli non specificato: Braccio
M60.87	Altra miosite: Caviglia e piede	M79.93	Disturbo dei tessuti molli non specificato: Avambraccio
M60.88	Altra miosite: Altro	M79.94	Disturbo dei tessuti molli non specificato: Mano
M60.89	Altra miosite: Localizzazione non precisata	M79.95	Disturbo dei tessuti molli non specificato: Coscia
M60.90	Miosite non specificata: Localizzazioni multiple	M79.96	Disturbo dei tessuti molli non specificato: Gamba
M60.91	Miosite non specificata: Area spalla	M79.97	Disturbo dei tessuti molli non specificato: Caviglia e piede
M60.92	Miosite non specificata: Braccio	M79.98	Disturbo dei tessuti molli non specificato: Altro
M60.93	Miosite non specificata: Avambraccio	M79.99	Disturbo dei tessuti molli non specificato: Localizzazione non precisata
M60.94	Miosite non specificata: Mano	R25.2	Crampo e spasmo
M60.95	Miosite non specificata: Coscia	R26.2	Difficoltà alla deambulazione non classificata altrove
M60.96	Miosite non specificata: Gamba	R29.4	Click dell'anca
M60.97	Miosite non specificata: Caviglia e piede	S73.00	Lussazione dell'anca: Non specificata
M60.98	Miosite non specificata: Altro	S73.01	Lussazione dell'anca: Posteriore
M60.99	Miosite non specificata: Localizzazione non precisata	S73.02	Lussazione dell'anca: Anteriore
M62.40	Contrattura muscolare: Localizzazioni multiple	S73.08	Lussazione dell'anca: Altro
M62.41	Contrattura muscolare: Area spalla	S73.10	Distorsione e distrazione dell'anca: Parte non specificata
M62.42	Contrattura muscolare: Braccio	S73.11	Distorsione e distrazione dell'anca: (Legamento) ileofemorale
M62.43	Contrattura muscolare: Avambraccio	S73.12	Distorsione e distrazione dell'anca: (Legamento) ischiocapsulare
M62.44	Contrattura muscolare: Mano	S73.18	Distorsione e distrazione dell'anca: Altre parti
M62.45	Contrattura muscolare: Coscia	S76.0	Traumatismo di muscolo e di tendine dell'anca
M62.46	Contrattura muscolare: Gamba	S76.1	Traumatismo muscolare e tendineo del quadricipite
M62.47	Contrattura muscolare: Caviglia e piede	S76.2	Traumatismo muscolare e tendineo degli adduttore della coscia
M62.48	Contrattura muscolare: Altro	S76.3	Traumatismo muscolare e tendineo del gruppo muscolare posteriore a livello della coscia
M62.49	Contrattura muscolare: Localizzazione non precisata	S76.4	Traumatismo di altri e non specificati muscoli e tendini a livello della coscia
M79.10	Mialgia: Localizzazioni multiple	S76.7	Traumatismo di multipli muscoli e tendini a livello dell'anca e della coscia
M79.11	Mialgia: Area spalla		
M79.12	Mialgia: Braccio		
M79.13	Mialgia: Avambraccio		
M79.14	Mialgia: Mano		
M79.15	Mialgia: Coscia		
M79.16	Mialgia: Gamba		
M79.17	Mialgia: Caviglia e piede		
M79.18	Mialgia: Altro		
M79.19	Mialgia: Localizzazione non precisata		
M79.60	Algia degli arti: Localizzazioni multiple		
M79.61	Algia degli arti: Area spalla		
M79.62	Algia degli arti: Braccio		

Diagnosi I71-2

S73.00	Lussazione dell'anca: Non specificata	S73.02	Lussazione dell'anca: Anteriore
S73.01	Lussazione dell'anca: Posteriore	S73.08	Lussazione dell'anca: Altro

ADRG I72**Tendinite, miosite e borsite con CC gravi, più di un giorno di degenza**

Diagnosi principale nella tabella I72-1 e PCCL > 2

DRG I72Z**Tendinite, miosite e borsite con CC gravi, più di un giorno di degenza****Diagnosi I72-1**

M24.20	Disturbi dei legamenti: Localizzazioni multiple	M61.09	Miosite ossificante traumatica: Localizzazione non precisata
M24.21	Disturbi dei legamenti: Area spalla	M61.10	Miosite ossificante progressiva: Localizzazioni multiple
M24.22	Disturbi dei legamenti: Braccio	M61.11	Miosite ossificante progressiva: Area spalla
M24.23	Disturbi dei legamenti: Avambraccio	M61.12	Miosite ossificante progressiva: Braccio
M24.24	Disturbi dei legamenti: Mano	M61.13	Miosite ossificante progressiva: Avambraccio
M24.25	Disturbi dei legamenti: Coscia	M61.14	Miosite ossificante progressiva: Mano
M24.27	Disturbi dei legamenti: Caviglia e piede	M61.15	Miosite ossificante progressiva: Coscia
M24.28	Disturbi dei legamenti: Altro	M61.16	Miosite ossificante progressiva: Gamba
M24.29	Disturbi dei legamenti: Localizzazione non precisata	M61.17	Miosite ossificante progressiva: Caviglia e piede
M35.4	Fascite diffusa (eosinofila)	M61.18	Miosite ossificante progressiva: Altro
M35.7	Sindrome di ipermobilità	M61.19	Miosite ossificante progressiva: Localizzazione non precisata
M60.00	Miosite infettiva: Localizzazioni multiple	M61.20	Calcificazione e ossificazione di muscoli da paralisi: Localizzazioni multiple
M60.01	Miosite infettiva: Area spalla	M61.21	Calcificazione e ossificazione di muscoli da paralisi: Area spalla
M60.02	Miosite infettiva: Braccio	M61.22	Calcificazione e ossificazione di muscoli da paralisi: Braccio
M60.03	Miosite infettiva: Avambraccio	M61.23	Calcificazione e ossificazione di muscoli da paralisi: Avambraccio
M60.04	Miosite infettiva: Mano	M61.24	Calcificazione e ossificazione di muscoli da paralisi: Mano
M60.05	Miosite infettiva: Coscia	M61.25	Calcificazione e ossificazione di muscoli da paralisi: Coscia
M60.06	Miosite infettiva: Gamba	M61.26	Calcificazione e ossificazione di muscoli da paralisi: Gamba
M60.07	Miosite infettiva: Caviglia e piede	M61.27	Calcificazione e ossificazione di muscoli da paralisi: Caviglia e piede
M60.08	Miosite infettiva: Altro	M61.28	Calcificazione e ossificazione di muscoli da paralisi: Altro
M60.09	Miosite infettiva: Localizzazione non precisata	M61.29	Calcificazione e ossificazione di muscoli da paralisi: Localizzazione non precisata
M60.10	Miosite interstiziale: Localizzazioni multiple	M61.30	Calcificazione ed ossificazione di muscoli da ustioni: Localizzazioni multiple
M60.11	Miosite interstiziale: Area spalla	M61.31	Calcificazione ed ossificazione di muscoli da ustioni: Area spalla
M60.12	Miosite interstiziale: Braccio	M61.32	Calcificazione ed ossificazione di muscoli da ustioni: Braccio
M60.13	Miosite interstiziale: Avambraccio	M61.33	Calcificazione ed ossificazione di muscoli da ustioni: Avambraccio
M60.14	Miosite interstiziale: Mano	M61.34	Calcificazione ed ossificazione di muscoli da ustioni: Mano
M60.15	Miosite interstiziale: Coscia	M61.35	Calcificazione ed ossificazione di muscoli da ustioni: Coscia
M60.16	Miosite interstiziale: Gamba	M61.36	Calcificazione ed ossificazione di muscoli da ustioni: Gamba
M60.17	Miosite interstiziale: Caviglia e piede	M61.37	Calcificazione ed ossificazione di muscoli da ustioni: Caviglia e piede
M60.18	Miosite interstiziale: Altro	M61.38	Calcificazione ed ossificazione di muscoli da ustioni: Altro
M60.19	Miosite interstiziale: Localizzazione non precisata	M61.39	Calcificazione ed ossificazione di muscoli da ustioni: Localizzazione non precisata
M60.20	Granuloma da corpo estraneo dei tessuti molli non classificato altrove: Localizzazioni multiple	M61.40	Altra calcificazione di muscoli: Localizzazioni multiple
M60.21	Granuloma da corpo estraneo dei tessuti molli non classificato altrove: Area spalla	M61.41	Altra calcificazione di muscoli: Area spalla
M60.22	Granuloma da corpo estraneo dei tessuti molli non classificato altrove: Braccio	M61.42	Altra calcificazione di muscoli: Braccio
M60.23	Granuloma da corpo estraneo dei tessuti molli non classificato altrove: Avambraccio	M61.43	Altra calcificazione di muscoli: Avambraccio
M60.24	Granuloma da corpo estraneo dei tessuti molli non classificato altrove: Mano	M61.44	Altra calcificazione di muscoli: Mano
M60.25	Granuloma da corpo estraneo dei tessuti molli non classificato altrove: Coscia	M61.45	Altra calcificazione di muscoli: Coscia
M60.26	Granuloma da corpo estraneo dei tessuti molli non classificato altrove: Gamba	M61.46	Altra calcificazione di muscoli: Gamba
M60.27	Granuloma da corpo estraneo dei tessuti molli non classificato altrove: Caviglia e piede		
M60.28	Granuloma da corpo estraneo dei tessuti molli non classificato altrove: Altro		
M60.29	Granuloma da corpo estraneo dei tessuti molli non classificato altrove: Localizzazione non precisata		
M61.00	Miosite ossificante traumatica: Localizzazioni multiple		
M61.01	Miosite ossificante traumatica: Area spalla		
M61.02	Miosite ossificante traumatica: Braccio		
M61.03	Miosite ossificante traumatica: Avambraccio		
M61.04	Miosite ossificante traumatica: Mano		
M61.05	Miosite ossificante traumatica: Coscia		
M61.06	Miosite ossificante traumatica: Gamba		
M61.07	Miosite ossificante traumatica: Caviglia e piede		
M61.08	Miosite ossificante traumatica: Altro		

M61.47	Altra calcificazione di muscoli: Caviglia e piede	M62.30	Sindrome da immobilità (paraplegica): Localizzazioni multiple
M61.48	Altra calcificazione di muscoli: Altro	M62.31	Sindrome da immobilità (paraplegica): Area spalla
M61.49	Altra calcificazione di muscoli: Localizzazione non precisata	M62.32	Sindrome da immobilità (paraplegica): Braccio
M61.50	Altre ossificazioni di muscoli: Localizzazioni multiple	M62.33	Sindrome da immobilità (paraplegica): Avambraccio
M61.51	Altre ossificazioni di muscoli: Area spalla	M62.34	Sindrome da immobilità (paraplegica): Mano
M61.52	Altre ossificazioni di muscoli: Braccio	M62.35	Sindrome da immobilità (paraplegica): Coscia
M61.53	Altre ossificazioni di muscoli: Avambraccio	M62.36	Sindrome da immobilità (paraplegica): Gamba
M61.54	Altre ossificazioni di muscoli: Mano	M62.37	Sindrome da immobilità (paraplegica): Caviglia e piede
M61.55	Altre ossificazioni di muscoli: Coscia	M62.38	Sindrome da immobilità (paraplegica): Altro
M61.56	Altre ossificazioni di muscoli: Gamba	M62.39	Sindrome da immobilità (paraplegica): Localizzazione non precisata
M61.57	Altre ossificazioni di muscoli: Caviglia e piede	M62.50	Lisi ed atrofia muscolari non classificate altrove: Localizzazioni multiple
M61.58	Altre ossificazioni di muscoli: Altro	M62.51	Lisi ed atrofia muscolari non classificate altrove: Area spalla
M61.59	Altre ossificazioni di muscoli: Localizzazione non precisata	M62.52	Lisi ed atrofia muscolari non classificate altrove: Braccio
M61.90	Calcificazione ed ossificazione di muscoli non specificate: Localizzazioni multiple	M62.53	Lisi ed atrofia muscolari non classificate altrove: Avambraccio
M61.91	Calcificazione ed ossificazione di muscoli non specificate: Area spalla	M62.54	Lisi ed atrofia muscolari non classificate altrove: Mano
M61.92	Calcificazione ed ossificazione di muscoli non specificate: Braccio	M62.55	Lisi ed atrofia muscolari non classificate altrove: Coscia
M61.93	Calcificazione ed ossificazione di muscoli non specificate: Avambraccio	M62.56	Lisi ed atrofia muscolari non classificate altrove: Gamba
M61.94	Calcificazione ed ossificazione di muscoli non specificate: Mano	M62.57	Lisi ed atrofia muscolari non classificate altrove: Caviglia e piede
M61.95	Calcificazione ed ossificazione di muscoli non specificate: Coscia	M62.58	Lisi ed atrofia muscolari non classificate altrove: Altro
M61.96	Calcificazione ed ossificazione di muscoli non specificate: Gamba	M62.59	Lisi ed atrofia muscolari non classificate altrove: Localizzazione non precisata
M61.97	Calcificazione ed ossificazione di muscoli non specificate: Caviglia e piede	M62.60	Stiramento muscolare: Localizzazioni multiple
M61.98	Calcificazione ed ossificazione di muscoli non specificate: Altro	M62.61	Stiramento muscolare: Area spalla
M61.99	Calcificazione ed ossificazione di muscoli non specificate: Localizzazione non precisata	M62.62	Stiramento muscolare: Braccio
M62.00	Diastasi muscolare: Localizzazioni multiple	M62.63	Stiramento muscolare: Avambraccio
M62.01	Diastasi muscolare: Area spalla	M62.64	Stiramento muscolare: Mano
M62.02	Diastasi muscolare: Braccio	M62.65	Stiramento muscolare: Coscia
M62.03	Diastasi muscolare: Avambraccio	M62.66	Stiramento muscolare: Gamba
M62.04	Diastasi muscolare: Mano	M62.67	Stiramento muscolare: Caviglia e piede
M62.05	Diastasi muscolare: Coscia	M62.68	Stiramento muscolare: Altro
M62.06	Diastasi muscolare: Gamba	M62.69	Stiramento muscolare: Localizzazione non precisata
M62.07	Diastasi muscolare: Caviglia e piede	M62.80	Altri disturbi muscolari specificati: Localizzazioni multiple
M62.08	Diastasi muscolare: Altro	M62.81	Altri disturbi muscolari specificati: Area spalla
M62.09	Diastasi muscolare: Localizzazione non precisata	M62.82	Altri disturbi muscolari specificati: Braccio
M62.10	Altra rottura muscolare (non traumatica): Localizzazioni multiple	M62.83	Altri disturbi muscolari specificati: Avambraccio
M62.11	Altra rottura muscolare (non traumatica): Area spalla	M62.84	Altri disturbi muscolari specificati: Mano
M62.12	Altra rottura muscolare (non traumatica): Braccio	M62.85	Altri disturbi muscolari specificati: Coscia
M62.13	Altra rottura muscolare (non traumatica): Avambraccio	M62.86	Altri disturbi muscolari specificati: Gamba
M62.14	Altra rottura muscolare (non traumatica): Mano	M62.87	Altri disturbi muscolari specificati: Caviglia e piede
M62.15	Altra rottura muscolare (non traumatica): Coscia	M62.88	Altri disturbi muscolari specificati: Altro
M62.16	Altra rottura muscolare (non traumatica): Gamba	M62.89	Altri disturbi muscolari specificati: Localizzazione non precisata
M62.17	Altra rottura muscolare (non traumatica): Caviglia e piede	M62.90	Disturbi muscolari non specificati: Localizzazioni multiple
M62.18	Altra rottura muscolare (non traumatica): Altro	M62.91	Disturbi muscolari non specificati: Area spalla
M62.19	Altra rottura muscolare (non traumatica): Localizzazione non precisata	M62.92	Disturbi muscolari non specificati: Braccio
M62.20	Infarto ischemico di muscolo: Localizzazioni multiple	M62.93	Disturbi muscolari non specificati: Avambraccio
M62.21	Infarto ischemico di muscolo: Area spalla	M62.94	Disturbi muscolari non specificati: Mano
M62.22	Infarto ischemico di muscolo: Braccio	M62.95	Disturbi muscolari non specificati: Coscia
M62.23	Infarto ischemico di muscolo: Avambraccio	M62.96	Disturbi muscolari non specificati: Gamba
M62.24	Infarto ischemico di muscolo: Mano	M62.97	Disturbi muscolari non specificati: Caviglia e piede
M62.25	Infarto ischemico di muscolo: Coscia	M62.98	Disturbi muscolari non specificati: Altro
M62.26	Infarto ischemico di muscolo: Gamba	M62.99	Disturbi muscolari non specificati: Localizzazione non precisata
M62.27	Infarto ischemico di muscolo: Caviglia e piede	M65.00	Ascesso di guaina tendinea: Localizzazioni multiple
M62.28	Infarto ischemico di muscolo: Altro	M65.01	Ascesso di guaina tendinea: Area spalla
M62.29	Infarto ischemico di muscolo: Localizzazione non precisata	M65.02	Ascesso di guaina tendinea: Braccio
		M65.03	Ascesso di guaina tendinea: Avambraccio

M65.04	Ascesso di guaina tendinea: Mano	M66.26	Rottura spontanea di tendini estensori: Gamba
M65.05	Ascesso di guaina tendinea: Coscia	M66.27	Rottura spontanea di tendini estensori: Caviglia e piede
M65.06	Ascesso di guaina tendinea: Gamba		
M65.07	Ascesso di guaina tendinea: Caviglia e piede	M66.28	Rottura spontanea di tendini estensori: Altro
M65.08	Ascesso di guaina tendinea: Altro	M66.29	Rottura spontanea di tendini estensori: Localizzazione non precisata
M65.09	Ascesso di guaina tendinea: Localizzazione non precisata	M66.30	Rottura spontanea di tendini flessori: Localizzazioni multiple
M65.10	Altre (teno)sinoviti infettive: Localizzazioni multiple	M66.31	Rottura spontanea di tendini flessori: Area spalla
M65.11	Altre (teno)sinoviti infettive: Area spalla	M66.32	Rottura spontanea di tendini flessori: Braccio
M65.12	Altre (teno)sinoviti infettive: Braccio	M66.33	Rottura spontanea di tendini flessori: Avambraccio
M65.13	Altre (teno)sinoviti infettive: Avambraccio	M66.34	Rottura spontanea di tendini flessori: Mano
M65.14	Altre (teno)sinoviti infettive: Mano	M66.35	Rottura spontanea di tendini flessori: Coscia
M65.15	Altre (teno)sinoviti infettive: Coscia	M66.36	Rottura spontanea di tendini flessori: Gamba
M65.16	Altre (teno)sinoviti infettive: Gamba	M66.37	Rottura spontanea di tendini flessori: Caviglia e piede
M65.17	Altre (teno)sinoviti infettive: Caviglia e piede		
M65.18	Altre (teno)sinoviti infettive: Altro	M66.38	Rottura spontanea di tendini flessori: Altro
M65.19	Altre (teno)sinoviti infettive: Localizzazione non precisata	M66.39	Rottura spontanea di tendini flessori: Localizzazione non precisata
M65.20	Tendinite calcifica: Localizzazioni multiple	M66.40	Rottura spontanea di altri tendini: Localizzazioni multiple
M65.22	Tendinite calcifica: Braccio	M66.41	Rottura spontanea di altri tendini: Area spalla
M65.23	Tendinite calcifica: Avambraccio	M66.42	Rottura spontanea di altri tendini: Braccio
M65.24	Tendinite calcifica: Mano	M66.43	Rottura spontanea di altri tendini: Avambraccio
M65.25	Tendinite calcifica: Coscia	M66.44	Rottura spontanea di altri tendini: Mano
M65.26	Tendinite calcifica: Gamba	M66.45	Rottura spontanea di altri tendini: Coscia
M65.27	Tendinite calcifica: Caviglia e piede	M66.46	Rottura spontanea di altri tendini: Gamba
M65.28	Tendinite calcifica: Altro	M66.47	Rottura spontanea di altri tendini: Caviglia e piede
M65.29	Tendinite calcifica: Localizzazione non precisata	M66.48	Rottura spontanea di altri tendini: Altro
M65.3	Dito a scatto	M66.49	Rottura spontanea di altri tendini: Localizzazione non precisata
M65.4	Tenosinovite stenosante di de Quervain	M66.50	Rottura spontanea di tendine non specificato: Localizzazioni multiple
M65.80	Altre sinoviti e tenosinoviti: Localizzazioni multiple	M66.51	Rottura spontanea di tendine non specificato: Area spalla
M65.81	Altre sinoviti e tenosinoviti: Area spalla	M66.52	Rottura spontanea di tendine non specificato: Braccio
M65.82	Altre sinoviti e tenosinoviti: Braccio	M66.53	Rottura spontanea di tendine non specificato: Avambraccio
M65.83	Altre sinoviti e tenosinoviti: Avambraccio	M66.54	Rottura spontanea di tendine non specificato: Mano
M65.84	Altre sinoviti e tenosinoviti: Mano	M66.55	Rottura spontanea di tendine non specificato: Coscia
M65.85	Altre sinoviti e tenosinoviti: Coscia	M66.56	Rottura spontanea di tendine non specificato: Gamba
M65.86	Altre sinoviti e tenosinoviti: Gamba	M66.57	Rottura spontanea di tendine non specificato: Caviglia e piede
M65.87	Altre sinoviti e tenosinoviti: Caviglia e piede	M66.58	Rottura spontanea di tendine non specificato: Altro
M65.88	Altre sinoviti e tenosinoviti: Altro	M66.59	Rottura spontanea di tendine non specificato: Localizzazione non precisata
M65.89	Altre sinoviti e tenosinoviti: Localizzazione non precisata	M67.0	Tendine di Achille corto (acquisito)
M65.90	Sinovite e tenosinovite non specificate: Localizzazioni multiple	M67.10	Altra contrattura (di guaina) tendinea: Localizzazioni multiple
M65.91	Sinovite e tenosinovite non specificate: Area spalla	M67.11	Altra contrattura (di guaina) tendinea: Area spalla
M65.92	Sinovite e tenosinovite non specificate: Braccio	M67.12	Altra contrattura (di guaina) tendinea: Braccio
M65.93	Sinovite e tenosinovite non specificate: Avambraccio	M67.13	Altra contrattura (di guaina) tendinea: Avambraccio
M65.94	Sinovite e tenosinovite non specificate: Mano	M67.14	Altra contrattura (di guaina) tendinea: Mano
M65.95	Sinovite e tenosinovite non specificate: Coscia	M67.15	Altra contrattura (di guaina) tendinea: Coscia
M65.96	Sinovite e tenosinovite non specificate: Gamba	M67.16	Altra contrattura (di guaina) tendinea: Gamba
M65.97	Sinovite e tenosinovite non specificate: Caviglia e piede	M67.17	Altra contrattura (di guaina) tendinea: Caviglia e piede
M65.98	Sinovite e tenosinovite non specificate: Altro	M67.18	Altra contrattura (di guaina) tendinea: Altro
M65.99	Sinovite e tenosinovite non specificate: Localizzazione non precisata	M67.19	Altra contrattura (di guaina) tendinea: Localizzazione non precisata
M66.0	Rottura di cisti poplitea	M67.20	Ipertrofia sinoviale non classificata altrove: Localizzazioni multiple
M66.10	Rottura di sinoviale: Localizzazioni multiple	M67.21	Ipertrofia sinoviale non classificata altrove: Area spalla
M66.11	Rottura di sinoviale: Area spalla	M67.22	Ipertrofia sinoviale non classificata altrove: Braccio
M66.12	Rottura di sinoviale: Braccio	M67.23	Ipertrofia sinoviale non classificata altrove: Avambraccio
M66.13	Rottura di sinoviale: Avambraccio	M67.24	Ipertrofia sinoviale non classificata altrove: Mano
M66.14	Rottura di sinoviale: Mano	M67.25	Ipertrofia sinoviale non classificata altrove: Coscia
M66.15	Rottura di sinoviale: Coscia		
M66.16	Rottura di sinoviale: Gamba		
M66.17	Rottura di sinoviale: Caviglia e piede		
M66.18	Rottura di sinoviale: Altro		
M66.19	Rottura di sinoviale: Localizzazione non precisata		
M66.20	Rottura spontanea di tendini estensori: Localizzazioni multiple		
M66.21	Rottura spontanea di tendini estensori: Area spalla		
M66.22	Rottura spontanea di tendini estensori: Braccio		
M66.23	Rottura spontanea di tendini estensori: Avambraccio		
M66.24	Rottura spontanea di tendini estensori: Mano		
M66.25	Rottura spontanea di tendini estensori: Coscia		

M67.26	Ipertrofia sinoviale non classificata altrove: Gamba	M70.5	Altra borsite del ginocchio
M67.27	Ipertrofia sinoviale non classificata altrove: Caviglia e piede	M70.6	Borsite trocanterica
M67.28	Ipertrofia sinoviale non classificata altrove: Altro	M70.7	Altre borsiti dell'anca
M67.29	Ipertrofia sinoviale non classificata altrove: Localizzazione non precisata	M70.8	Altri disturbi dei tessuti molli da sforzo, sforzo eccessivo, compressione
M67.30	Sinovite transitoria: Localizzazioni multiple	M70.9	Disturbo non specificato dei tessuti molli da sforzo, sforzo eccessivo, compressione
M67.31	Sinovite transitoria: Area spalla	M71.00	Ascesso di borsa sinoviale: Localizzazioni multiple
M67.32	Sinovite transitoria: Braccio	M71.01	Ascesso di borsa sinoviale: Area spalla
M67.33	Sinovite transitoria: Avambraccio	M71.02	Ascesso di borsa sinoviale: Braccio
M67.34	Sinovite transitoria: Mano	M71.03	Ascesso di borsa sinoviale: Avambraccio
M67.35	Sinovite transitoria: Coscia	M71.04	Ascesso di borsa sinoviale: Mano
M67.36	Sinovite transitoria: Gamba	M71.05	Ascesso di borsa sinoviale: Coscia
M67.37	Sinovite transitoria: Caviglia e piede	M71.06	Ascesso di borsa sinoviale: Gamba
M67.38	Sinovite transitoria: Altro	M71.07	Ascesso di borsa sinoviale: Caviglia e piede
M67.39	Sinovite transitoria: Localizzazione non precisata	M71.08	Ascesso di borsa sinoviale: Altro
M67.40	Ganglio: Localizzazioni multiple	M71.09	Ascesso di borsa sinoviale: Localizzazione non precisata
M67.41	Ganglio: Area spalla	M71.10	Altra borsite infettiva: Localizzazioni multiple
M67.42	Ganglio: Braccio	M71.11	Altra borsite infettiva: Area spalla
M67.43	Ganglio: Avambraccio	M71.12	Altra borsite infettiva: Braccio
M67.44	Ganglio: Mano	M71.13	Altra borsite infettiva: Avambraccio
M67.45	Ganglio: Coscia	M71.14	Altra borsite infettiva: Mano
M67.46	Ganglio: Gamba	M71.15	Altra borsite infettiva: Coscia
M67.47	Ganglio: Caviglia e piede	M71.16	Altra borsite infettiva: Gamba
M67.48	Ganglio: Altro	M71.17	Altra borsite infettiva: Caviglia e piede
M67.49	Ganglio: Localizzazione non precisata	M71.18	Altra borsite infettiva: Altro
M67.80	Altri disturbi specificati delle sinovie e dei tendini: Localizzazioni multiple	M71.19	Altra borsite infettiva: Localizzazione non precisata
M67.81	Altri disturbi specificati delle sinovie e dei tendini: Area spalla	M71.2	Ciste sinoviale poplitea [Baker]
M67.82	Altri disturbi specificati delle sinovie e dei tendini: Braccio	M71.30	Altra ciste di borsa sinoviale: Localizzazioni multiple
M67.83	Altri disturbi specificati delle sinovie e dei tendini: Avambraccio	M71.31	Altra ciste di borsa sinoviale: Area spalla
M67.84	Altri disturbi specificati delle sinovie e dei tendini: Mano	M71.32	Altra ciste di borsa sinoviale: Braccio
M67.85	Altri disturbi specificati delle sinovie e dei tendini: Coscia	M71.33	Altra ciste di borsa sinoviale: Avambraccio
M67.86	Altri disturbi specificati delle sinovie e dei tendini: Gamba	M71.34	Altra ciste di borsa sinoviale: Mano
M67.87	Altri disturbi specificati delle sinovie e dei tendini: Caviglia e piede	M71.35	Altra ciste di borsa sinoviale: Coscia
M67.88	Altri disturbi specificati delle sinovie e dei tendini: Altro	M71.36	Altra ciste di borsa sinoviale: Gamba
M67.89	Altri disturbi specificati delle sinovie e dei tendini: Localizzazione non precisata	M71.37	Altra ciste di borsa sinoviale: Caviglia e piede
M67.90	Disturbo delle sinovie e dei tendini non specificato: Localizzazioni multiple	M71.38	Altra ciste di borsa sinoviale: Altro
M67.91	Disturbo delle sinovie e dei tendini non specificato: Area spalla	M71.39	Altra ciste di borsa sinoviale: Localizzazione non precisata
M67.92	Disturbo delle sinovie e dei tendini non specificato: Braccio	M71.40	Borsite calcificante: Localizzazioni multiple
M67.93	Disturbo delle sinovie e dei tendini non specificato: Avambraccio	M71.42	Borsite calcificante: Braccio
M67.94	Disturbo delle sinovie e dei tendini non specificato: Mano	M71.43	Borsite calcificante: Avambraccio
M67.95	Disturbo delle sinovie e dei tendini non specificato: Coscia	M71.44	Borsite calcificante: Mano
M67.96	Disturbo delle sinovie e dei tendini non specificato: Gamba	M71.45	Borsite calcificante: Coscia
M67.97	Disturbo delle sinovie e dei tendini non specificato: Caviglia e piede	M71.46	Borsite calcificante: Gamba
M67.98	Disturbo delle sinovie e dei tendini non specificato: Altro	M71.47	Borsite calcificante: Caviglia e piede
M67.99	Disturbo delle sinovie e dei tendini non specificato: Localizzazione non precisata	M71.48	Borsite calcificante: Altro
M70.0	Sinovite crepitante cronica della mano e del polso	M71.49	Borsite calcificante: Localizzazione non precisata
M70.1	Borsite della mano	M71.50	Altra borsite non classificata altrove: Localizzazioni multiple
M70.2	Borsite dell'olecrano	M71.52	Altra borsite non classificata altrove: Braccio
M70.3	Altra borsite del gomito	M71.53	Altra borsite non classificata altrove: Avambraccio
M70.4	Borsite prepatellare	M71.54	Altra borsite non classificata altrove: Mano
		M71.55	Altra borsite non classificata altrove: Coscia
		M71.56	Altra borsite non classificata altrove: Gamba
		M71.57	Altra borsite non classificata altrove: Caviglia e piede
		M71.58	Altra borsite non classificata altrove: Altro
		M71.59	Altra borsite non classificata altrove: Localizzazione non precisata
		M71.80	Altre borsopatie specificate: Localizzazioni multiple
		M71.81	Altre borsopatie specificate: Area spalla
		M71.82	Altre borsopatie specificate: Braccio
		M71.83	Altre borsopatie specificate: Avambraccio
		M71.84	Altre borsopatie specificate: Mano
		M71.85	Altre borsopatie specificate: Coscia
		M71.86	Altre borsopatie specificate: Gamba
		M71.87	Altre borsopatie specificate: Caviglia e piede
		M71.88	Altre borsopatie specificate: Altro
		M71.89	Altre borsopatie specificate: Localizzazione non precisata

M71.90	Borsopatia non specificata: Localizzazioni multiple	M72.88	Altre fibromatosi: Altro
M71.91	Borsopatia non specificata: Area spalla	M72.89	Altre fibromatosi: Localizzazione non precisata
M71.92	Borsopatia non specificata: Braccio	M72.90	Fibromatosi non specificata: Localizzazioni multiple
M71.93	Borsopatia non specificata: Avambraccio	M72.91	Fibromatosi non specificata: Area spalla
M71.94	Borsopatia non specificata: Mano	M72.92	Fibromatosi non specificata: Braccio
M71.95	Borsopatia non specificata: Coscia	M72.93	Fibromatosi non specificata: Avambraccio
M71.96	Borsopatia non specificata: Gamba	M72.94	Fibromatosi non specificata: Mano
M71.97	Borsopatia non specificata: Caviglia e piede	M72.95	Fibromatosi non specificata: Coscia
M71.98	Borsopatia non specificata: Altro	M72.96	Fibromatosi non specificata: Gamba
M71.99	Borsopatia non specificata: Localizzazione non precisata	M72.97	Fibromatosi non specificata: Caviglia e piede
M72.0	Fibromatosi della fascia palmare [Dupuytren]	M72.98	Fibromatosi non specificata: Altro
M72.1	Cuscinetti delle nocche (di Garrod)	M72.99	Fibromatosi non specificata: Localizzazione non precisata
M72.2	Fibromatosi della fascia plantare [Ledderhose]	M75.0	Capsulite adesiva della spalla
M72.40	Fibromatosi pseudosarcomatosa: Localizzazioni multiple	M75.1	Lesioni della cuffia dei rotatori
M72.41	Fibromatosi pseudosarcomatosa: Area spalla	M75.2	Tendinite del muscolo bicipite brachiale
M72.42	Fibromatosi pseudosarcomatosa: Braccio	M75.3	Tendinite calcificante della spalla
M72.43	Fibromatosi pseudosarcomatosa: Avambraccio	M75.4	Sindrome da «impingement» [o «da conflitto anteriore» o da «attrito acromion-omeroale»] della spalla
M72.44	Fibromatosi pseudosarcomatosa: Mano	M75.5	Borsite della spalla
M72.45	Fibromatosi pseudosarcomatosa: Coscia	M75.6	Lesione del labbro glenoideo in alterazione degenerativa della spalla
M72.46	Fibromatosi pseudosarcomatosa: Gamba	M75.8	Altre lesioni della spalla
M72.47	Fibromatosi pseudosarcomatosa: Caviglia e piede	M75.9	Lesione della spalla non specificata
M72.48	Fibromatosi pseudosarcomatosa: Altro	M76.0	Tendinite glutea
M72.49	Fibromatosi pseudosarcomatosa: Localizzazione non precisata	M76.1	Tendinite dello psoas
M72.60	Fascite necrotizzante: Localizzazioni multiple	M76.2	Sperone della cresta iliaca
M72.61	Fascite necrotizzante: Area spalla	M76.3	Sindrome della bandelletta ileotibiale
M72.62	Fascite necrotizzante: Braccio	M76.4	Borsite del legamento tibiale collaterale [Pellegrini-Stieda]
M72.63	Fascite necrotizzante: Avambraccio	M76.5	Tendinite del legamento rotuleo
M72.64	Fascite necrotizzante: Mano	M76.6	Tendinite di Achille
M72.65	Fascite necrotizzante: Coscia	M76.7	Tendinite peroneale
M72.66	Fascite necrotizzante: Gamba	M76.8	Altre entesopatie degli arti inferiori, escluso il piede
M72.67	Fascite necrotizzante: Caviglia e piede	M76.9	Entesopatia di arto inferiore non specificata
M72.68	Fascite necrotizzante: Altro	M77.0	Epicondilite mediale
M72.69	Fascite necrotizzante: Localizzazione non precisata	M77.1	Epicondilite laterale
M72.80	Altre fibromatosi: Localizzazioni multiple	M77.2	Periartrite del polso
M72.81	Altre fibromatosi: Area spalla	M77.4	Metatarsalgia
M72.82	Altre fibromatosi: Braccio	M77.5	Altra entesopatia del piede
M72.83	Altre fibromatosi: Avambraccio	M77.8	Altre entesopatie non classificate altrove
M72.84	Altre fibromatosi: Mano	M77.9	Entesopatia non specificata
M72.85	Altre fibromatosi: Coscia		
M72.86	Altre fibromatosi: Gamba		
M72.87	Altre fibromatosi: Caviglia e piede		

ADRG I73**Trattamento ulteriore per malattie del tessuto connettivo, più di un giorno di degenza**

Diagnosi principale nella tabella I73-1

DRG I73A**Trattamento ulteriore per malattie del tessuto connettivo con CC gravi o adattamento della protesi, più di un giorno di degenza**

PCCL > 2 o procedura nella tabella I73-2

DRG I73B**Trattamento ulteriore per malattie del tessuto connettivo, più di un giorno di degenza****Diagnosi I73-1**

M96.6	Frattura ossea dopo impianto ortopedico, protesi articolare o placca per osteosintesi	T84.00	Complicanza meccanica di endoprotesi articolare: spalla
M96.80	Sterno lasciato elettivamente aperto dopo intervento di chirurgia toracica	T84.01	Complicanza meccanica di endoprotesi articolare: gomito
M96.82	Ritardo di consolidamento osseo dopo fusione o artrodesi	T84.02	Complicanza meccanica di endoprotesi articolare: testa del radio
M96.88	Altri disturbi osteomuscolari iatrogeni	T84.03	Complicanza meccanica di endoprotesi articolare: polso
M96.9	Disturbi osteomuscolari iatrogeni non specificati		

T84.04	Complicanza meccanica di endoprotesi articolare: anca	T84.28	Complicanza meccanica di dispositivo di osteosintesi interna di altre ossa: altre ossa specificate
T84.05	Complicanza meccanica di endoprotesi articolare: ginocchio	T84.3	Complicanza meccanica di altri dispositivi, impianti ed innesti ossei
T84.06	Complicanza meccanica di endoprotesi articolare: caviglia	T84.4	Complicanza meccanica di altri dispositivi, impianti ed innesti interni ortopedici
T84.07	Complicanza meccanica di endoprotesi articolare: disco intervertebrale	T84.5	Infezione e reazione infiammatoria da protesi articolare interna
T84.08	Complicanza meccanica di endoprotesi articolare: altre articolazioni specificate	T84.6	Infezione e reazione infiammatoria da dispositivo fissatore interno [qualsiasi sede]
T84.10	Complicanza meccanica di dispositivo fissatore interno di ossa di arto: Area spalla	T84.7	Infezione e reazione infiammatoria da altri dispositivi, impianti ed innesti interni ortopedici
T84.11	Complicanza meccanica di dispositivo di osteosintesi interna di ossa di arto: braccio	T84.8	Altre complicanze di dispositivi, impianti ed innesti protesici interni ortopedici
T84.12	Complicanza meccanica di dispositivo di osteosintesi interna di ossa di arto: avambraccio	T84.9	Complicanza, non specificata, di dispositivo, impianto ed innesto protesico interno ortopedico
T84.13	Complicanza meccanica di dispositivo fissatore interno di ossa di arto: Mano	T87.0	Complicanze di reimpianto di (parte di) arto superiore
T84.14	Complicanza meccanica di dispositivo di osteosintesi interna di ossa di arto: regione della pelvi e coscia	T87.1	Complicanze di reimpianto di (parte di) arto inferiore
T84.15	Complicanza meccanica di dispositivo fissatore interno di ossa di arto: Gamba	T87.2	Complicanze di reimpianto di altra parte corporea
T84.16	Complicanza meccanica di dispositivo fissatore interno di ossa di arto: Caviglia e piede	Z44.0	Fornitura ed adattamento di braccio artificiale (completo) (parziale)
T84.18	Complicanza meccanica di dispositivo di osteosintesi interna di ossa di arto: altre ossa di arto specificate	Z44.1	Fornitura ed adattamento di gamba artificiale (completa) (parziale)
T84.20	Complicanza meccanica di dispositivo fissatore interno di altre ossa: Colonna vertebrale	Z46.7	Fornitura ed adattamento di apparecchio ausiliario ortopedico
		Z47.8	Follow-up di altri trattamenti ortopedici specificati
		Z47.9	Follow-up di trattamento ortopedico non specificato

Procedura I73-2

84.4A ‡↔	Adattamento di protesi delle estremità superiori	99.B6.37 ‡↔	Trattamento complesso di moncone amputato, estremità inferiori, da almeno 14 a 20 giorni di trattamento
84.4B ‡↔	Adattamento di protesi delle estremità inferiori		
99.B6.35 ‡↔	Trattamento complesso di moncone amputato, estremità inferiori, fino a 6 giorni di trattamento	99.B6.38 ‡↔	Trattamento complesso di moncone amputato, estremità inferiori, 21 e più giorni di trattamento
99.B6.36 ‡↔	Trattamento complesso di moncone amputato, estremità inferiori, da almeno 7 a 13 giorni di trattamento		

ADRG I74

Traumatismi di avambraccio, polso, mano e piede, più di un giorno di degenza

Diagnosi principale nella tabella I74-1

DRG I74A

Traumatismi di avambraccio, polso, mano e piede con CC gravi, più di un giorno di degenza

PCCL > 2

DRG I74B

Traumatismi di avambraccio, polso, mano e piede, più di un giorno di degenza

Diagnosi I74-1

M24.13	Altri disturbi delle cartilagini articolari: Avambraccio	S52.02	Frattura dell'estremità prossimale dell'ulna: Processo coronoideo dell'ulna
M24.14	Altri disturbi delle cartilagini articolari: Mano		
M24.33	Lussazione e sublussazione patologiche di articolazione non classificata altrove: Avambraccio	S52.09	Frattura dell'estremità prossimale dell'ulna: Altre e multiple parti
M24.34	Lussazione e sublussazione patologiche di articolazione non classificata altrove: Mano	S52.10	Frattura dell'estremità prossimale del radio: Parte non specificata
M24.39	Lussazione e sublussazione patologiche di articolazione non classificata altrove: Localizzazione non precisata	S52.11	Frattura dell'estremità prossimale del radio: Testa
		S52.12	Frattura dell'estremità prossimale del radio: Collo
		S52.19	Frattura dell'estremità prossimale del radio: Altre e multiple parti
M24.43	Lussazione e sublussazione recidivanti di articolazione: Avambraccio	S52.20	Frattura della diafisi dell'ulna, parte non specificata
M24.44	Lussazione e sublussazione recidivanti di articolazione: Mano	S52.21	Frattura della diafisi prossimale dell'ulna con lussazione della testa del radio
S52.00	Frattura dell'estremità sprossimale dell'ulna: Parte non specificata	S52.30	Frattura della diafisi del radio, Parte non specificata
S52.01	Frattura dell'estremità prossimale dell'ulna: Olecrano	S52.31	Frattura della diafisi distale del radio con lussazione della testa dell'ulna

S52.4	Frattura diafisaria sia dell'ulna che del radio	S62.62	Frattura di altro dito della mano: Falange media
S52.50	Frattura dell'estremità distale del radio: Non specificata	S62.63	Frattura di altro dito della mano: Falange distale
S52.51	Frattura dell'estremità distale del radio: Frattura da estensione	S62.7	Fratture multiple delle dita della mano
S52.52	Frattura dell'estremità distale del radio: Frattura da flessione	S62.8	Frattura di altre e non specificate parti del polso e della mano
S52.59	Frattura dell'estremità distale del radio: Altre e multiple parti	S63.00	Lussazione del polso: Parte non specificata
S52.6	Frattura dell'estremità distale sia dell'ulna che del radio	S63.01	Lussazione del polso: (Articolazione) radioulnare
S52.8	Frattura di altre parti dell'avambraccio	S63.02	Lussazione del polso: (Articolazione) radiocarpica
S52.9	Frattura dell'avambraccio, parte non specificata	S63.03	Lussazione del polso: (Articolazione) mediocarpica
S53.2	Rottura traumatica del legamento collaterale radiale	S63.04	Lussazione del polso: (Articolazione) carpometacarpica
S53.3	Rottura traumatica del legamento collaterale ulnare	S63.08	Lussazione del polso: Altro
S53.40	Distorsione e distrazione del gomito: Parte non specificata	S63.10	Lussazione di dito della mano: Parte non specificata
S53.41	Distorsione e distrazione del gomito: Legamento collaterale radiale	S63.11	Lussazione di dito della mano: (Articolazione) metacarpofalangea
S53.42	Distorsione e distrazione del gomito: Legamento collaterale ulnare	S63.12	Lussazione di dito della mano: (Articolazione) interfalangea
S53.43	Distorsione e distrazione del gomito: (Articolazione) omeroradiale	S63.2	Lussazioni multiple di dita della mano
S53.44	Distorsione e distrazione del gomito: (Articolazione) omeroulnare	S63.3	Rottura traumatica di legamento del polso e del carpo
S53.48	Distorsione e distrazione del gomito: Altre parti	S63.4	Rottura traumatica di legamento di dito della mano a livello della(e) articolazione(i) metacarpofalangea(e) e interfalangea(e)
S56.0	Traumatismo di muscoli e di tendini flessori del pollice a livello dell'avambraccio	S63.50	Distorsione e distrazione del polso: Parte non specificata
S56.1	Traumatismo di muscoli e di tendini flessori di altre(o) dita(o) a livello dell'avambraccio	S63.51	Distorsione e distrazione del polso: (Articolazione) carpale
S56.2	Traumatismo di altri muscoli e tendini flessori a livello dell'avambraccio	S63.52	Distorsione e distrazione del polso: (Legamento) (Articolazione) radiocarpico(a)
S56.3	Traumatismo di muscoli o di tendini estensori o abduttori del pollice a livello dell'avambraccio	S63.53	Distorsione e distrazione del polso: (Articolazione) carpometacarpica
S56.4	Traumatismo di muscoli e di tendini estensori di altre(o) dita(o) a livello dell'avambraccio	S63.58	Distorsione e distrazione del polso: Altre parti
S56.5	Traumatismo di altri muscoli e tendini estensori a livello dell'avambraccio	S63.60	Distorsione e distrazione di dito(a) della mano: Parte non specificata
S56.7	Traumatismo di muscoli e tendini multipli a livello dell'avambraccio	S63.61	Distorsione e distrazione di dito(a) della mano: (Articolazione) metacarpofalangea
S56.8	Traumatismo di altri e non specificati muscoli e tendini a livello dell'avambraccio	S63.62	Distorsione e distrazione di dito(a) della mano: (Articolazione) interfalangea
S62.0	Frattura dell'osso navicolare [scafoide] della mano	S63.68	Distorsione e distrazione di dito(a) della mano: Altre parti
S62.10	Frattura: Osso(a) carpale(i), non specificato(e)	S63.7	Distorsione e distrazione di altre e non specificate parti della mano
S62.11	Frattura: Osso semilunare	S66.0	Traumatismo di muscoli e tendini flessori lunghi del pollice a livello del polso e della mano
S62.12	Frattura: Osso piramidale	S66.1	Traumatismo di muscoli e tendini flessori di altro dito a livello del polso e della mano
S62.13	Frattura: Osso pisiforme	S66.2	Traumatismo di muscoli e tendini estensori del pollice a livello del polso e della mano
S62.14	Frattura: Osso trapezio	S66.3	Traumatismo di muscoli e tendini estensori di altro dito a livello del polso e della mano
S62.15	Frattura: Osso trapezoide	S66.4	Traumatismo di muscoli e tendini intrinseci del pollice a livello del polso e della mano
S62.16	Frattura: Osso capitato	S66.5	Traumatismo di muscoli e tendini intrinseci di altro dito a livello del polso e della mano
S62.17	Frattura: Osso uncinato	S66.6	Traumatismo di muscoli e tendini flessori multipli a livello del polso e della mano
S62.19	Frattura di altre o multiple ossa carpali	S66.7	Traumatismo di muscoli e tendini estensori multipli a livello del polso e della mano
S62.20	Frattura del primo osso metacarpale: Parte non specificata	S66.8	Traumatismo di altri muscoli e tendini a livello del polso e della mano
S62.21	Frattura del primo osso metacarpale: Base	S66.9	Traumatismo di muscolo e tendine non specificato a livello del polso e della mano
S62.22	Frattura del primo osso metacarpale: Corpo	S92.1	Frattura del talo
S62.23	Frattura del primo osso metacarpale: Collo	S92.20	Frattura: Altro(e) osso(a) tarsale(i), non specificato(e)
S62.24	Frattura del primo osso metacarpale: Testa	S92.21	Frattura: Osso navicolare [scafoide] del piede
S62.30	Frattura di altro osso metacarpale: Parte non specificata	S92.22	Frattura: Osso cuboide
S62.31	Frattura di altro osso metacarpale: Base	S92.23	Frattura: Osso cuneiforme (intermedio) (laterale) (mediale)
S62.32	Frattura di altro osso metacarpale: Corpo	S92.28	Frattura: Altre ossa tarsali
S62.33	Frattura di altro osso metacarpale: Collo	S92.3	Frattura di osso metatarsale
S62.34	Frattura di altro osso metacarpale: Testa	S92.4	Frattura dell'alluce
S62.4	Fratture multiple di ossa metacarpali		
S62.50	Frattura del pollice: Parte non specificata		
S62.51	Frattura del pollice: Falange prossimale		
S62.52	Frattura del pollice: Falange distale		
S62.60	Frattura di altro dito della mano: Parte non specificata		
S62.61	Frattura di altro dito della mano: Falange prossimale		

S92.5	Frattura di altro dito del piede	S93.34	Lussazione di altre e non specificate parti del piede: Metatarso, articolazione non specificata
S92.7	Fratture multiple del piede	S93.38	Lussazione di altre e non specificate parti del piede: Altro
S92.9	Frattura del piede non specificata	S93.5	Distorsione e distrazione del(le) dito(a) del piede
S93.10	Lussazione del(le) dito(a) del piede: Non specificato(e)	S93.6	Distorsione e distrazione di altre e non specificate parti del piede
S93.11	Lussazione del(le) dito(a) del piede: (Articolazione) metatarsofalangea	S96.0	Traumatismo di muscoli e di tendini flessori lunghi delle dita del piede a livello della caviglia e del piede
S93.12	Lussazione del(le) dito(a) del piede: (Articolazione) interfalangea	S96.1	Traumatismo di muscoli e di tendini estensori lunghi delle dita del piede a livello della caviglia e del piede
S93.30	Lussazione di altre e non specificate parti del piede: Parte non specificata	S96.2	Traumatismo di muscoli e di tendini intrinseci a livello della caviglia e del piede
S93.31	Lussazione di altre e non specificate parti del piede: Tarso, articolazione non specificata	S96.7	Traumatismo di muscoli e tendini multipli a livello della caviglia e del piede
S93.32	Lussazione di altre e non specificate parti del piede: (Articolazione) mediotarsica	S96.8	Traumatismo di altri muscoli e tendini a livello della caviglia e del piede
S93.33	Lussazione di altre e non specificate parti del piede: (Articolazione) tarsometatarsica		

ADRG I75**Traumatismi gravi agli arti o tendinite, miosite e borsite, più di un giorno di degenza**

Diagnosi principale nella tabella I75-1

DRG I75A**Traumatismi gravi agli arti con CC gravi, più di un giorno di degenza**

Diagnosi principale nella tabella I75-2 e PCCL > 2

DRG I75B**Traumatismi gravi agli arti o tendinite, miosite e borsite, età < 16 anni e più di un giorno di degenza**

Età < 16 anni

DRG I75C**Traumatismi gravi agli arti o tendinite, miosite e borsite, età > 15 anni e più di un giorno di degenza****Diagnosi I75-1**

M24.20	Disturbi dei legamenti: Localizzazioni multiple	M60.20	Granuloma da corpo estraneo dei tessuti molli non classificato altrove: Localizzazioni multiple
M24.21	Disturbi dei legamenti: Area spalla	M60.21	Granuloma da corpo estraneo dei tessuti molli non classificato altrove: Area spalla
M24.22	Disturbi dei legamenti: Braccio	M60.22	Granuloma da corpo estraneo dei tessuti molli non classificato altrove: Braccio
M24.23	Disturbi dei legamenti: Avambraccio	M60.23	Granuloma da corpo estraneo dei tessuti molli non classificato altrove: Avambraccio
M24.24	Disturbi dei legamenti: Mano	M60.24	Granuloma da corpo estraneo dei tessuti molli non classificato altrove: Mano
M24.25	Disturbi dei legamenti: Coscia	M60.25	Granuloma da corpo estraneo dei tessuti molli non classificato altrove: Coscia
M24.27	Disturbi dei legamenti: Caviglia e piede	M60.26	Granuloma da corpo estraneo dei tessuti molli non classificato altrove: Gamba
M24.28	Disturbi dei legamenti: Altro	M60.27	Granuloma da corpo estraneo dei tessuti molli non classificato altrove: Caviglia e piede
M24.29	Disturbi dei legamenti: Localizzazione non precisata	M60.28	Granuloma da corpo estraneo dei tessuti molli non classificato altrove: Altro
M35.4	Fascite diffusa (eosinofila)	M60.29	Granuloma da corpo estraneo dei tessuti molli non classificato altrove: Localizzazione non precisata
M35.7	Sindrome di ipermobilità	M61.00	Miosite ossificante traumatica: Localizzazioni multiple
M60.00	Miosite infettiva: Localizzazioni multiple	M61.01	Miosite ossificante traumatica: Area spalla
M60.01	Miosite infettiva: Area spalla	M61.02	Miosite ossificante traumatica: Braccio
M60.02	Miosite infettiva: Braccio	M61.03	Miosite ossificante traumatica: Avambraccio
M60.03	Miosite infettiva: Avambraccio	M61.04	Miosite ossificante traumatica: Mano
M60.04	Miosite infettiva: Mano	M61.05	Miosite ossificante traumatica: Coscia
M60.05	Miosite infettiva: Coscia	M61.06	Miosite ossificante traumatica: Gamba
M60.06	Miosite infettiva: Gamba	M61.07	Miosite ossificante traumatica: Caviglia e piede
M60.07	Miosite infettiva: Caviglia e piede	M61.08	Miosite ossificante traumatica: Altro
M60.08	Miosite infettiva: Altro	M61.09	Miosite ossificante traumatica: Localizzazione non precisata
M60.09	Miosite infettiva: Localizzazione non precisata		
M60.10	Miosite interstiziale: Localizzazioni multiple		
M60.11	Miosite interstiziale: Area spalla		
M60.12	Miosite interstiziale: Braccio		
M60.13	Miosite interstiziale: Avambraccio		
M60.14	Miosite interstiziale: Mano		
M60.15	Miosite interstiziale: Coscia		
M60.16	Miosite interstiziale: Gamba		
M60.17	Miosite interstiziale: Caviglia e piede		
M60.18	Miosite interstiziale: Altro		
M60.19	Miosite interstiziale: Localizzazione non precisata		

M61.10	Miosite ossificante progressiva: Localizzazioni multiple	M61.58	Altre ossificazioni di muscoli: Altro
M61.11	Miosite ossificante progressiva: Area spalla	M61.59	Altre ossificazioni di muscoli: Localizzazione non precisata
M61.12	Miosite ossificante progressiva: Braccio	M61.90	Calcificazione ed ossificazione di muscoli non specificate: Localizzazioni multiple
M61.13	Miosite ossificante progressiva: Avambraccio	M61.91	Calcificazione ed ossificazione di muscoli non specificate: Area spalla
M61.14	Miosite ossificante progressiva: Mano	M61.92	Calcificazione ed ossificazione di muscoli non specificate: Braccio
M61.15	Miosite ossificante progressiva: Coscia	M61.93	Calcificazione ed ossificazione di muscoli non specificate: Avambraccio
M61.16	Miosite ossificante progressiva: Gamba	M61.94	Calcificazione ed ossificazione di muscoli non specificate: Mano
M61.17	Miosite ossificante progressiva: Caviglia e piede	M61.95	Calcificazione ed ossificazione di muscoli non specificate: Coscia
M61.18	Miosite ossificante progressiva: Altro	M61.96	Calcificazione ed ossificazione di muscoli non specificate: Gamba
M61.19	Miosite ossificante progressiva: Localizzazione non precisata	M61.97	Calcificazione ed ossificazione di muscoli non specificate: Caviglia e piede
M61.20	Calcificazione e ossificazione di muscoli da paralisi: Localizzazioni multiple	M61.98	Calcificazione ed ossificazione di muscoli non specificate: Altro
M61.21	Calcificazione e ossificazione di muscoli da paralisi: Area spalla	M61.99	Calcificazione ed ossificazione di muscoli non specificate: Localizzazione non precisata
M61.22	Calcificazione e ossificazione di muscoli da paralisi: Braccio	M62.00	Diastasi muscolare: Localizzazioni multiple
M61.23	Calcificazione e ossificazione di muscoli da paralisi: Avambraccio	M62.01	Diastasi muscolare: Area spalla
M61.24	Calcificazione e ossificazione di muscoli da paralisi: Mano	M62.02	Diastasi muscolare: Braccio
M61.25	Calcificazione e ossificazione di muscoli da paralisi: Coscia	M62.03	Diastasi muscolare: Avambraccio
M61.26	Calcificazione e ossificazione di muscoli da paralisi: Gamba	M62.04	Diastasi muscolare: Mano
M61.27	Calcificazione e ossificazione di muscoli da paralisi: Caviglia e piede	M62.05	Diastasi muscolare: Coscia
M61.28	Calcificazione e ossificazione di muscoli da paralisi: Altro	M62.06	Diastasi muscolare: Gamba
M61.29	Calcificazione e ossificazione di muscoli da paralisi: Localizzazione non precisata	M62.07	Diastasi muscolare: Caviglia e piede
M61.30	Calcificazione ed ossificazione di muscoli da ustioni: Localizzazioni multiple	M62.08	Diastasi muscolare: Altro
M61.31	Calcificazione ed ossificazione di muscoli da ustioni: Area spalla	M62.09	Diastasi muscolare: Localizzazione non precisata
M61.32	Calcificazione ed ossificazione di muscoli da ustioni: Braccio	M62.10	Altra rottura muscolare (non traumatica): Localizzazioni multiple
M61.33	Calcificazione ed ossificazione di muscoli da ustioni: Avambraccio	M62.11	Altra rottura muscolare (non traumatica): Area spalla
M61.34	Calcificazione ed ossificazione di muscoli da ustioni: Mano	M62.12	Altra rottura muscolare (non traumatica): Braccio
M61.35	Calcificazione ed ossificazione di muscoli da ustioni: Coscia	M62.13	Altra rottura muscolare (non traumatica): Avambraccio
M61.36	Calcificazione ed ossificazione di muscoli da ustioni: Gamba	M62.14	Altra rottura muscolare (non traumatica): Mano
M61.37	Calcificazione ed ossificazione di muscoli da ustioni: Caviglia e piede	M62.15	Altra rottura muscolare (non traumatica): Coscia
M61.38	Calcificazione ed ossificazione di muscoli da ustioni: Altro	M62.16	Altra rottura muscolare (non traumatica): Gamba
M61.39	Calcificazione ed ossificazione di muscoli da ustioni: Localizzazione non precisata	M62.17	Altra rottura muscolare (non traumatica): Caviglia e piede
M61.40	Altra calcificazione di muscoli: Localizzazioni multiple	M62.18	Altra rottura muscolare (non traumatica): Altro
M61.41	Altra calcificazione di muscoli: Area spalla	M62.19	Altra rottura muscolare (non traumatica): Localizzazione non precisata
M61.42	Altra calcificazione di muscoli: Braccio	M62.20	Infarto ischemico di muscolo: Localizzazioni multiple
M61.43	Altra calcificazione di muscoli: Avambraccio	M62.21	Infarto ischemico di muscolo: Area spalla
M61.44	Altra calcificazione di muscoli: Mano	M62.22	Infarto ischemico di muscolo: Braccio
M61.45	Altra calcificazione di muscoli: Coscia	M62.23	Infarto ischemico di muscolo: Avambraccio
M61.46	Altra calcificazione di muscoli: Gamba	M62.24	Infarto ischemico di muscolo: Mano
M61.47	Altra calcificazione di muscoli: Caviglia e piede	M62.25	Infarto ischemico di muscolo: Coscia
M61.48	Altra calcificazione di muscoli: Altro	M62.26	Infarto ischemico di muscolo: Gamba
M61.49	Altra calcificazione di muscoli: Localizzazione non precisata	M62.27	Infarto ischemico di muscolo: Caviglia e piede
M61.50	Altre ossificazioni di muscoli: Localizzazioni multiple	M62.28	Infarto ischemico di muscolo: Altro
M61.51	Altre ossificazioni di muscoli: Area spalla	M62.29	Infarto ischemico di muscolo: Localizzazione non precisata
M61.52	Altre ossificazioni di muscoli: Braccio	M62.30	Sindrome da immobilità (paraplegica): Localizzazioni multiple
M61.53	Altre ossificazioni di muscoli: Avambraccio	M62.31	Sindrome da immobilità (paraplegica): Area spalla
M61.54	Altre ossificazioni di muscoli: Mano	M62.32	Sindrome da immobilità (paraplegica): Braccio
M61.55	Altre ossificazioni di muscoli: Coscia	M62.33	Sindrome da immobilità (paraplegica): Avambraccio
M61.56	Altre ossificazioni di muscoli: Gamba	M62.34	Sindrome da immobilità (paraplegica): Mano
M61.57	Altre ossificazioni di muscoli: Caviglia e piede	M62.35	Sindrome da immobilità (paraplegica): Coscia
		M62.36	Sindrome da immobilità (paraplegica): Gamba
		M62.37	Sindrome da immobilità (paraplegica): Caviglia e piede
		M62.38	Sindrome da immobilità (paraplegica): Altro
		M62.39	Sindrome da immobilità (paraplegica): Localizzazione non precisata

M62.50	Lisi ed atrofia muscolari non classificate altrove: Localizzazioni multiple	M65.16	Altre (teno)sinoviti infettive: Gamba
M62.51	Lisi ed atrofia muscolari non classificate altrove: Area spalla	M65.17	Altre (teno)sinoviti infettive: Caviglia e piede
M62.52	Lisi ed atrofia muscolari non classificate altrove: Braccio	M65.18	Altre (teno)sinoviti infettive: Altro
M62.53	Lisi ed atrofia muscolari non classificate altrove: Avambraccio	M65.19	Altre (teno)sinoviti infettive: Localizzazione non precisata
M62.54	Lisi ed atrofia muscolari non classificate altrove: Mano	M65.20	Tendinite calcifica: Localizzazioni multiple
M62.55	Lisi ed atrofia muscolari non classificate altrove: Coscia	M65.22	Tendinite calcifica: Braccio
M62.56	Lisi ed atrofia muscolari non classificate altrove: Gamba	M65.23	Tendinite calcifica: Avambraccio
M62.57	Lisi ed atrofia muscolari non classificate altrove: Caviglia e piede	M65.24	Tendinite calcifica: Mano
M62.58	Lisi ed atrofia muscolari non classificate altrove: Altro	M65.25	Tendinite calcifica: Coscia
M62.59	Lisi ed atrofia muscolari non classificate altrove: Localizzazione non precisata	M65.26	Tendinite calcifica: Gamba
M62.60	Stiramento muscolare: Localizzazioni multiple	M65.27	Tendinite calcifica: Caviglia e piede
M62.61	Stiramento muscolare: Area spalla	M65.28	Tendinite calcifica: Altro
M62.62	Stiramento muscolare: Braccio	M65.29	Tendinite calcifica: Localizzazione non precisata
M62.63	Stiramento muscolare: Avambraccio	M65.3	Dito a scatto
M62.64	Stiramento muscolare: Mano	M65.4	Tenosinovite stenosante di de Quervain
M62.65	Stiramento muscolare: Coscia	M65.80	Altre sinoviti e tenosinoviti: Localizzazioni multiple
M62.66	Stiramento muscolare: Gamba	M65.81	Altre sinoviti e tenosinoviti: Area spalla
M62.67	Stiramento muscolare: Caviglia e piede	M65.82	Altre sinoviti e tenosinoviti: Braccio
M62.68	Stiramento muscolare: Altro	M65.83	Altre sinoviti e tenosinoviti: Avambraccio
M62.69	Stiramento muscolare: Localizzazione non precisata	M65.84	Altre sinoviti e tenosinoviti: Mano
M62.80	Altri disturbi muscolari specificati: Localizzazioni multiple	M65.85	Altre sinoviti e tenosinoviti: Coscia
M62.81	Altri disturbi muscolari specificati: Area spalla	M65.86	Altre sinoviti e tenosinoviti: Gamba
M62.82	Altri disturbi muscolari specificati: Braccio	M65.87	Altre sinoviti e tenosinoviti: Caviglia e piede
M62.83	Altri disturbi muscolari specificati: Avambraccio	M65.88	Altre sinoviti e tenosinoviti: Altro
M62.84	Altri disturbi muscolari specificati: Mano	M65.89	Altre sinoviti e tenosinoviti: Localizzazione non precisata
M62.85	Altri disturbi muscolari specificati: Coscia	M65.90	Sinovite e tenosinovite non specificate: Localizzazioni multiple
M62.86	Altri disturbi muscolari specificati: Gamba	M65.91	Sinovite e tenosinovite non specificate: Area spalla
M62.87	Altri disturbi muscolari specificati: Caviglia e piede	M65.92	Sinovite e tenosinovite non specificate: Braccio
M62.88	Altri disturbi muscolari specificati: Altro	M65.93	Sinovite e tenosinovite non specificate: Avambraccio
M62.89	Altri disturbi muscolari specificati: Localizzazione non precisata	M65.94	Sinovite e tenosinovite non specificate: Mano
M62.90	Disturbi muscolari non specificati: Localizzazioni multiple	M65.95	Sinovite e tenosinovite non specificate: Coscia
M62.91	Disturbi muscolari non specificati: Area spalla	M65.96	Sinovite e tenosinovite non specificate: Gamba
M62.92	Disturbi muscolari non specificati: Braccio	M65.97	Sinovite e tenosinovite non specificate: Caviglia e piede
M62.93	Disturbi muscolari non specificati: Avambraccio	M65.98	Sinovite e tenosinovite non specificate: Altro
M62.94	Disturbi muscolari non specificati: Mano	M65.99	Sinovite e tenosinovite non specificate: Localizzazione non precisata
M62.95	Disturbi muscolari non specificati: Coscia	M66.0	Rottura di cisti poplitea
M62.96	Disturbi muscolari non specificati: Gamba	M66.10	Rottura di sinoviale: Localizzazioni multiple
M62.97	Disturbi muscolari non specificati: Caviglia e piede	M66.11	Rottura di sinoviale: Area spalla
M62.98	Disturbi muscolari non specificati: Altro	M66.12	Rottura di sinoviale: Braccio
M62.99	Disturbi muscolari non specificati: Localizzazione non precisata	M66.13	Rottura di sinoviale: Avambraccio
M65.00	Ascesso di guaina tendinea: Localizzazioni multiple	M66.14	Rottura di sinoviale: Mano
M65.01	Ascesso di guaina tendinea: Area spalla	M66.15	Rottura di sinoviale: Coscia
M65.02	Ascesso di guaina tendinea: Braccio	M66.16	Rottura di sinoviale: Gamba
M65.03	Ascesso di guaina tendinea: Avambraccio	M66.17	Rottura di sinoviale: Caviglia e piede
M65.04	Ascesso di guaina tendinea: Mano	M66.18	Rottura di sinoviale: Altro
M65.05	Ascesso di guaina tendinea: Coscia	M66.19	Rottura di sinoviale: Localizzazione non precisata
M65.06	Ascesso di guaina tendinea: Gamba	M66.20	Rottura spontanea di tendini estensori: Localizzazioni multiple
M65.07	Ascesso di guaina tendinea: Caviglia e piede	M66.21	Rottura spontanea di tendini estensori: Area spalla
M65.08	Ascesso di guaina tendinea: Altro	M66.22	Rottura spontanea di tendini estensori: Braccio
M65.09	Ascesso di guaina tendinea: Localizzazione non precisata	M66.23	Rottura spontanea di tendini estensori: Avambraccio
M65.10	Altre (teno)sinoviti infettive: Localizzazioni multiple	M66.24	Rottura spontanea di tendini estensori: Mano
M65.11	Altre (teno)sinoviti infettive: Area spalla	M66.25	Rottura spontanea di tendini estensori: Coscia
M65.12	Altre (teno)sinoviti infettive: Braccio	M66.26	Rottura spontanea di tendini estensori: Gamba
M65.13	Altre (teno)sinoviti infettive: Avambraccio	M66.27	Rottura spontanea di tendini estensori: Caviglia e piede
M65.14	Altre (teno)sinoviti infettive: Mano	M66.28	Rottura spontanea di tendini estensori: Altro
M65.15	Altre (teno)sinoviti infettive: Coscia	M66.29	Rottura spontanea di tendini estensori: Localizzazione non precisata
		M66.30	Rottura spontanea di tendini flessori: Localizzazioni multiple
		M66.31	Rottura spontanea di tendini flessori: Area spalla
		M66.32	Rottura spontanea di tendini flessori: Braccio
		M66.33	Rottura spontanea di tendini flessori: Avambraccio
		M66.34	Rottura spontanea di tendini flessori: Mano
		M66.35	Rottura spontanea di tendini flessori: Coscia

M66.36	Rottura spontanea di tendini flessori: Gamba	M67.37	Sinovite transitoria: Caviglia e piede
M66.37	Rottura spontanea di tendini flessori: Caviglia e piede	M67.38	Sinovite transitoria: Altro
M66.38	Rottura spontanea di tendini flessori: Altro	M67.39	Sinovite transitoria: Localizzazione non precisata
M66.39	Rottura spontanea di tendini flessori: Localizzazione non precisata	M67.40	Ganglio: Localizzazioni multiple
M66.40	Rottura spontanea di altri tendini: Localizzazioni multiple	M67.41	Ganglio: Area spalla
M66.41	Rottura spontanea di altri tendini: Area spalla	M67.42	Ganglio: Braccio
M66.42	Rottura spontanea di altri tendini: Braccio	M67.43	Ganglio: Avambraccio
M66.43	Rottura spontanea di altri tendini: Avambraccio	M67.44	Ganglio: Mano
M66.44	Rottura spontanea di altri tendini: Mano	M67.45	Ganglio: Coscia
M66.45	Rottura spontanea di altri tendini: Coscia	M67.46	Ganglio: Gamba
M66.46	Rottura spontanea di altri tendini: Gamba	M67.47	Ganglio: Caviglia e piede
M66.47	Rottura spontanea di altri tendini: Caviglia e piede	M67.48	Ganglio: Altro
M66.48	Rottura spontanea di altri tendini: Altro	M67.49	Ganglio: Localizzazione non precisata
M66.49	Rottura spontanea di altri tendini: Localizzazione non precisata	M67.80	Altri disturbi specificati delle sinovie e dei tendini: Localizzazioni multiple
M66.50	Rottura spontanea di tendine non specificato: Localizzazioni multiple	M67.81	Altri disturbi specificati delle sinovie e dei tendini: Area spalla
M66.51	Rottura spontanea di tendine non specificato: Area spalla	M67.82	Altri disturbi specificati delle sinovie e dei tendini: Braccio
M66.52	Rottura spontanea di tendine non specificato: Braccio	M67.83	Altri disturbi specificati delle sinovie e dei tendini: Avambraccio
M66.53	Rottura spontanea di tendine non specificato: Avambraccio	M67.84	Altri disturbi specificati delle sinovie e dei tendini: Mano
M66.54	Rottura spontanea di tendine non specificato: Mano	M67.85	Altri disturbi specificati delle sinovie e dei tendini: Coscia
M66.55	Rottura spontanea di tendine non specificato: Coscia	M67.86	Altri disturbi specificati delle sinovie e dei tendini: Gamba
M66.56	Rottura spontanea di tendine non specificato: Gamba	M67.87	Altri disturbi specificati delle sinovie e dei tendini: Caviglia e piede
M66.57	Rottura spontanea di tendine non specificato: Caviglia e piede	M67.88	Altri disturbi specificati delle sinovie e dei tendini: Altro
M66.58	Rottura spontanea di tendine non specificato: Altro	M67.89	Altri disturbi specificati delle sinovie e dei tendini: Localizzazione non precisata
M66.59	Rottura spontanea di tendine non specificato: Localizzazione non precisata	M67.90	Disturbo delle sinovie e dei tendini non specificato: Localizzazioni multiple
M67.0	Tendine di Achille corto (acquisito)	M67.91	Disturbo delle sinovie e dei tendini non specificato: Area spalla
M67.10	Altra contrattura (di guaina) tendinea: Localizzazioni multiple	M67.92	Disturbo delle sinovie e dei tendini non specificato: Braccio
M67.11	Altra contrattura (di guaina) tendinea: Area spalla	M67.93	Disturbo delle sinovie e dei tendini non specificato: Avambraccio
M67.12	Altra contrattura (di guaina) tendinea: Braccio	M67.94	Disturbo delle sinovie e dei tendini non specificato: Mano
M67.13	Altra contrattura (di guaina) tendinea: Avambraccio	M67.95	Disturbo delle sinovie e dei tendini non specificato: Coscia
M67.14	Altra contrattura (di guaina) tendinea: Mano	M67.96	Disturbo delle sinovie e dei tendini non specificato: Gamba
M67.15	Altra contrattura (di guaina) tendinea: Coscia	M67.97	Disturbo delle sinovie e dei tendini non specificato: Caviglia e piede
M67.16	Altra contrattura (di guaina) tendinea: Gamba	M67.98	Disturbo delle sinovie e dei tendini non specificato: Altro
M67.17	Altra contrattura (di guaina) tendinea: Caviglia e piede	M67.99	Disturbo delle sinovie e dei tendini non specificato: Localizzazione non precisata
M67.18	Altra contrattura (di guaina) tendinea: Altro	M70.0	Sinovite crepitante cronica della mano e del polso
M67.19	Altra contrattura (di guaina) tendinea: Localizzazione non precisata	M70.1	Borsite della mano
M67.20	Ipertrofia sinoviale non classificata altrove: Localizzazioni multiple	M70.2	Borsite dell'olecrano
M67.21	Ipertrofia sinoviale non classificata altrove: Area spalla	M70.3	Altra borsite del gomito
M67.22	Ipertrofia sinoviale non classificata altrove: Braccio	M70.4	Borsite prepatellare
M67.23	Ipertrofia sinoviale non classificata altrove: Avambraccio	M70.5	Altra borsite del ginocchio
M67.24	Ipertrofia sinoviale non classificata altrove: Mano	M70.6	Borsite trocanterica
M67.25	Ipertrofia sinoviale non classificata altrove: Coscia	M70.7	Altre borsite dell'anca
M67.26	Ipertrofia sinoviale non classificata altrove: Gamba	M70.8	Altri disturbi dei tessuti molli da sforzo, sforzo eccessivo, compressione
M67.27	Ipertrofia sinoviale non classificata altrove: Caviglia e piede	M70.9	Disturbo non specificato dei tessuti molli da sforzo, sforzo eccessivo, compressione
M67.28	Ipertrofia sinoviale non classificata altrove: Altro	M71.00	Ascesso di borsa sinoviale: Localizzazioni multiple
M67.29	Ipertrofia sinoviale non classificata altrove: Localizzazione non precisata	M71.01	Ascesso di borsa sinoviale: Area spalla
M67.30	Sinovite transitoria: Localizzazioni multiple	M71.02	Ascesso di borsa sinoviale: Braccio
M67.31	Sinovite transitoria: Area spalla	M71.03	Ascesso di borsa sinoviale: Avambraccio
M67.32	Sinovite transitoria: Braccio	M71.04	Ascesso di borsa sinoviale: Mano
M67.33	Sinovite transitoria: Avambraccio	M71.05	Ascesso di borsa sinoviale: Coscia
M67.34	Sinovite transitoria: Mano		
M67.35	Sinovite transitoria: Coscia		
M67.36	Sinovite transitoria: Gamba		

M71.06	Ascesso di borsa sinoviale: Gamba	M72.2	Fibromatosi della fascia plantare [Ledderhose]
M71.07	Ascesso di borsa sinoviale: Caviglia e piede	M72.40	Fibromatosi pseudosarcomatosa: Localizzazioni multiple
M71.08	Ascesso di borsa sinoviale: Altro	M72.41	Fibromatosi pseudosarcomatosa: Area spalla
M71.09	Ascesso di borsa sinoviale: Localizzazione non precisata	M72.42	Fibromatosi pseudosarcomatosa: Braccio
M71.10	Altra borsite infettiva: Localizzazioni multiple	M72.43	Fibromatosi pseudosarcomatosa: Avambraccio
M71.11	Altra borsite infettiva: Area spalla	M72.44	Fibromatosi pseudosarcomatosa: Mano
M71.12	Altra borsite infettiva: Braccio	M72.45	Fibromatosi pseudosarcomatosa: Coscia
M71.13	Altra borsite infettiva: Avambraccio	M72.46	Fibromatosi pseudosarcomatosa: Gamba
M71.14	Altra borsite infettiva: Mano	M72.47	Fibromatosi pseudosarcomatosa: Caviglia e piede
M71.15	Altra borsite infettiva: Coscia	M72.48	Fibromatosi pseudosarcomatosa: Altro
M71.16	Altra borsite infettiva: Gamba	M72.49	Fibromatosi pseudosarcomatosa: Localizzazione non precisata
M71.17	Altra borsite infettiva: Caviglia e piede	M72.60	Fascite necrotizzante: Localizzazioni multiple
M71.18	Altra borsite infettiva: Altro	M72.61	Fascite necrotizzante: Area spalla
M71.19	Altra borsite infettiva: Localizzazione non precisata	M72.62	Fascite necrotizzante: Braccio
M71.2	Ciste sinoviale poplitea [Baker]	M72.63	Fascite necrotizzante: Avambraccio
M71.30	Altra ciste di borsa sinoviale: Localizzazioni multiple	M72.64	Fascite necrotizzante: Mano
M71.31	Altra ciste di borsa sinoviale: Area spalla	M72.65	Fascite necrotizzante: Coscia
M71.32	Altra ciste di borsa sinoviale: Braccio	M72.66	Fascite necrotizzante: Gamba
M71.33	Altra ciste di borsa sinoviale: Avambraccio	M72.67	Fascite necrotizzante: Caviglia e piede
M71.34	Altra ciste di borsa sinoviale: Mano	M72.68	Fascite necrotizzante: Altro
M71.35	Altra ciste di borsa sinoviale: Coscia	M72.69	Fascite necrotizzante: Localizzazione non precisata
M71.36	Altra ciste di borsa sinoviale: Gamba	M72.80	Altre fibromatosi: Localizzazioni multiple
M71.37	Altra ciste di borsa sinoviale: Caviglia e piede	M72.81	Altre fibromatosi: Area spalla
M71.38	Altra ciste di borsa sinoviale: Altro	M72.82	Altre fibromatosi: Braccio
M71.39	Altra ciste di borsa sinoviale: Localizzazione non precisata	M72.83	Altre fibromatosi: Avambraccio
M71.40	Borsite calcificante: Localizzazioni multiple	M72.84	Altre fibromatosi: Mano
M71.42	Borsite calcificante: Braccio	M72.85	Altre fibromatosi: Coscia
M71.43	Borsite calcificante: Avambraccio	M72.86	Altre fibromatosi: Gamba
M71.44	Borsite calcificante: Mano	M72.87	Altre fibromatosi: Caviglia e piede
M71.45	Borsite calcificante: Coscia	M72.88	Altre fibromatosi: Altro
M71.46	Borsite calcificante: Gamba	M72.89	Altre fibromatosi: Localizzazione non precisata
M71.47	Borsite calcificante: Caviglia e piede	M72.90	Fibromatosi non specificata: Localizzazioni multiple
M71.48	Borsite calcificante: Altro	M72.91	Fibromatosi non specificata: Area spalla
M71.49	Borsite calcificante: Localizzazione non precisata	M72.92	Fibromatosi non specificata: Braccio
M71.50	Altra borsite non classificata altrove: Localizzazioni multiple	M72.93	Fibromatosi non specificata: Avambraccio
M71.52	Altra borsite non classificata altrove: Braccio	M72.94	Fibromatosi non specificata: Mano
M71.53	Altra borsite non classificata altrove: Avambraccio	M72.95	Fibromatosi non specificata: Coscia
M71.54	Altra borsite non classificata altrove: Mano	M72.96	Fibromatosi non specificata: Gamba
M71.55	Altra borsite non classificata altrove: Coscia	M72.97	Fibromatosi non specificata: Caviglia e piede
M71.56	Altra borsite non classificata altrove: Gamba	M72.98	Fibromatosi non specificata: Altro
M71.57	Altra borsite non classificata altrove: Caviglia e piede	M72.99	Fibromatosi non specificata: Localizzazione non precisata
M71.58	Altra borsite non classificata altrove: Altro	M75.0	Capsulite adesiva della spalla
M71.59	Altra borsite non classificata altrove: Localizzazione non precisata	M75.1	Lesioni della cuffia dei rotatori
M71.80	Altre borsopatie specificate: Localizzazioni multiple	M75.2	Tendinite del muscolo bicipite brachiale
M71.81	Altre borsopatie specificate: Area spalla	M75.3	Tendinite calcificante della spalla
M71.82	Altre borsopatie specificate: Braccio	M75.4	Sindrome da «impingement» [o «da conflitto anteriore» o da «attrito acromion-omeroale»] della spalla
M71.83	Altre borsopatie specificate: Avambraccio	M75.5	Borsite della spalla
M71.84	Altre borsopatie specificate: Mano	M75.6	Lesione del labbro glenoideo in alterazione degenerativa della spalla
M71.85	Altre borsopatie specificate: Coscia	M75.8	Altre lesioni della spalla
M71.86	Altre borsopatie specificate: Gamba	M75.9	Lesione della spalla non specificata
M71.87	Altre borsopatie specificate: Caviglia e piede	M76.0	Tendinite glutea
M71.88	Altre borsopatie specificate: Altro	M76.1	Tendinite dello psoas
M71.89	Altre borsopatie specificate: Localizzazione non precisata	M76.2	Sperone della cresta iliaca
M71.90	Borsopatia non specificata: Localizzazioni multiple	M76.3	Sindrome della bandelletta ileotibiale
M71.91	Borsopatia non specificata: Area spalla	M76.4	Borsite del legamento tibiale collaterale [Pellegrini-Stieda]
M71.92	Borsopatia non specificata: Braccio	M76.5	Tendinite del legamento rotuleo
M71.93	Borsopatia non specificata: Avambraccio	M76.6	Tendinite di Achille
M71.94	Borsopatia non specificata: Mano	M76.7	Tendinite peroneale
M71.95	Borsopatia non specificata: Coscia	M76.8	Altre entesopatie degli arti inferiori, escluso il piede
M71.96	Borsopatia non specificata: Gamba	M76.9	Entesopatia di arto inferiore non specificata
M71.97	Borsopatia non specificata: Caviglia e piede	M77.0	Epicondilite mediale
M71.98	Borsopatia non specificata: Altro	M77.1	Epicondilite laterale
M71.99	Borsopatia non specificata: Localizzazione non precisata	M77.2	Periartrite del polso
M72.0	Fibromatosi della fascia palmare [Dupuytren]	M77.4	Metatarsalgia
M72.1	Cuscinetti delle nocche (di Garrod)		

M77.5	Altra entesopatia del piede	S42.3	Frattura della diafisi dell'omero
M77.8	Altre entesopatie non classificate altrove	S72.7	Fratture multiple del femore
M77.9	Entesopatia non specificata	S82.11	Frattura dell'estremità prossimale della tibia: Con frattura del perone (qualsiasi parte)
S42.09	Frattura della clavicola: Multipla	S82.18	Frattura dell'estremità prossimale della tibia: Altro
S42.20	Frattura dell'estremità superiore dell'omero: Parte non specificata	S82.21	Frattura diafisaria della tibia: Con frattura del perone (qualsiasi parte)
S42.21	Frattura dell'estremità superiore dell'omero: Testa	S82.28	Frattura diafisaria della tibia: Altro
S42.22	Frattura dell'estremità superiore dell'omero: Collo chirurgico	S82.31	Frattura dell'estremità distale della tibia: Con frattura del perone (qualsiasi parte)
S42.23	Frattura dell'estremità superiore dell'omero: Collo anatomico	S82.82	Frattura trimalleolare
S42.24	Frattura dell'estremità superiore dell'omero: Tubercolo maggiore	S83.10	Lussazione del ginocchio: Non specificata
S42.29	Frattura dell'estremità superiore dell'omero: Altre e multiple parti	S83.18	Lussazione del ginocchio: Altro

Diagnosi I75-2

S42.09	Frattura della clavicola: Multipla	S72.7	Fratture multiple del femore
S42.20	Frattura dell'estremità superiore dell'omero: Parte non specificata	S82.11	Frattura dell'estremità prossimale della tibia: Con frattura del perone (qualsiasi parte)
S42.21	Frattura dell'estremità superiore dell'omero: Testa	S82.18	Frattura dell'estremità prossimale della tibia: Altro
S42.22	Frattura dell'estremità superiore dell'omero: Collo chirurgico	S82.21	Frattura diafisaria della tibia: Con frattura del perone (qualsiasi parte)
S42.23	Frattura dell'estremità superiore dell'omero: Collo anatomico	S82.28	Frattura diafisaria della tibia: Altro
S42.24	Frattura dell'estremità superiore dell'omero: Tubercolo maggiore	S82.31	Frattura dell'estremità distale della tibia: Con frattura del perone (qualsiasi parte)
S42.29	Frattura dell'estremità superiore dell'omero: Altre e multiple parti	S82.82	Frattura trimalleolare
S42.3	Frattura della diafisi dell'omero	S83.10	Lussazione del ginocchio: Non specificata
		S83.18	Lussazione del ginocchio: Altro

ADRG I76**Altre malattie del tessuto connettivo o artrite settica, più di un giorno di degenza**

Diagnosi principale nella tabella I76-1 o diagnosi principale nella tabella I76-2

DRG I76A**Altre malattie del tessuto connettivo con CC gravi, più di un giorno di degenza**

PCCL > 2

DRG I76B**Altre malattie del tessuto connettivo, più di un giorno di degenza****Diagnosi I76-1**

D16.0	Tumore benigno: Scapola e ossa lunghe dell'arto superiore	D21.9	Tumore benigno: Connettivo ed altri tessuti molli non specificati
D16.1	Tumore benigno: Ossa corte dell'arto superiore	M00.00	Artrite e poliartrite stafilococcica: Localizzazioni multiple
D16.2	Tumore benigno: Ossa lunghe dell'arto inferiore	M00.01	Artrite e poliartrite stafilococcica: Area spalla
D16.3	Tumore benigno: Ossa corte dell'arto inferiore	M00.02	Artrite e poliartrite stafilococcica: Braccio
D16.41	Tumore benigno dell'osso e della cartilagine articolare: Craniofacciale	M00.03	Artrite e poliartrite stafilococcica: Avambraccio
D16.42	Tumore benigno dell'osso e della cartilagine articolare: Mascello-facciale	M00.04	Artrite e poliartrite stafilococcica: Mano
D16.6	Tumore benigno: Colonna vertebrale	M00.05	Artrite e poliartrite stafilococcica: Coscia
D16.8	Tumore benigno: Ossa della pelvi, sacro e coccige	M00.06	Artrite e poliartrite stafilococcica: Gamba
D16.9	Tumore benigno: Ossa e cartilagine articolare non specificati	M00.07	Artrite e poliartrite stafilococcica: Caviglia e piede
D21.0	Tumore benigno: Connettivo ed altri tessuti molli della testa, faccia e collo	M00.08	Artrite e poliartrite stafilococcica: Altro
D21.1	Tumore benigno: Connettivo ed altri tessuti molli dell'arto superiore, inclusa la spalla	M00.09	Artrite e poliartrite stafilococcica: Localizzazione non precisata
D21.2	Tumore benigno: Connettivo ed altri tessuti molli dell'arto inferiore, inclusa l'anca	M00.10	Artrite e poliartrite pneumococcica: Localizzazioni multiple
D21.5	Tumore benigno: Connettivo ed altri tessuti molli della pelvi	M00.11	Artrite e poliartrite pneumococcica: Area spalla
D21.6	Tumore benigno: Connettivo ed altri tessuti molli del tronco non specificati	M00.12	Artrite e poliartrite pneumococcica: Braccio
		M00.13	Artrite e poliartrite pneumococcica: Avambraccio
		M00.14	Artrite e poliartrite pneumococcica: Mano
		M00.15	Artrite e poliartrite pneumococcica: Coscia
		M00.16	Artrite e poliartrite pneumococcica: Gamba
		M00.17	Artrite e poliartrite pneumococcica: Caviglia e piede
		M00.18	Artrite e poliartrite pneumococcica: Altro

M00.19	Artrite e poliartrite pneumococcica: Localizzazione non precisata	M21.17	Varismo non classificato altrove: Caviglia e piede
M00.20	Altre artriti e poliartriti streptococciche: Localizzazioni multiple	M21.18	Varismo non classificato altrove: Altro
M00.21	Altre artriti e poliartriti streptococciche: Area spalla	M21.19	Varismo non classificato altrove: Localizzazione non precisata
M00.22	Altre artriti e poliartriti streptococciche: Braccio	M21.20	Deformità in flessione: Localizzazioni multiple
M00.23	Altre artriti e poliartriti streptococciche: Avambraccio	M21.21	Deformità in flessione: Area spalla
M00.24	Altre artriti e poliartriti streptococciche: Mano	M21.22	Deformità in flessione: Braccio
M00.25	Altre artriti e poliartriti streptococciche: Coscia	M21.23	Deformità in flessione: Avambraccio
M00.26	Altre artriti e poliartriti streptococciche: Gamba	M21.24	Deformità in flessione: Mano
M00.27	Altre artriti e poliartriti streptococciche: Caviglia e piede	M21.25	Deformità in flessione: Coscia
M00.28	Altre artriti e poliartriti streptococciche: Altro	M21.26	Deformità in flessione: Gamba
M00.29	Altre artriti e poliartriti streptococciche: Localizzazione non precisata	M21.27	Deformità in flessione: Caviglia e piede
M00.80	Artrite e poliartrite da altri batteri specificati: Localizzazioni multiple	M21.28	Deformità in flessione: Altro
M00.81	Artrite e poliartrite da altri batteri specificati: Area spalla	M21.29	Deformità in flessione: Localizzazione non precisata
M00.82	Artrite e poliartrite da altri batteri specificati: Braccio	M21.30	Piede o polso cadente (acquisito): Localizzazioni multiple
M00.83	Artrite e poliartrite da altri batteri specificati: Avambraccio	M21.37	Piede o polso cadente (acquisito): Caviglia e piede
M00.84	Artrite e poliartrite da altri batteri specificati: Mano	M21.4	Piede piatto [pes planus] (acquisito)
M00.85	Artrite e poliartrite da altri batteri specificati: Coscia	M21.57	Mano e piede ad artiglio o torti acquisiti: Caviglia e piede
M00.86	Artrite e poliartrite da altri batteri specificati: Gamba	M21.60	Piede cavo acquisito
M00.87	Artrite e poliartrite da altri batteri specificati: Caviglia e piede	M21.61	Piede piatto valgo acquisito
M00.88	Artrite e poliartrite da altri batteri specificati: Altro	M21.62	Piede equino acquisito
M00.89	Artrite e poliartrite da altri batteri specificati: Localizzazione non precisata	M21.63	Piede piatto valgo acquisito
M00.90	Artrite piogenica non specificata: Localizzazioni multiple	M21.68	Altre deformità acquisite della caviglia e del piede
M00.91	Artrite piogenica non specificata: Area spalla	M21.70	Lunghezza ineguale di arti (acquisita): Localizzazioni multiple
M00.92	Artrite piogenica non specificata: Braccio	M21.71	Lunghezza ineguale di arti (acquisita): Area spalla
M00.93	Artrite piogenica non specificata: Avambraccio	M21.72	Lunghezza ineguale di arti (acquisita): Braccio
M00.94	Artrite piogenica non specificata: Mano	M21.73	Lunghezza ineguale di arti (acquisita): Avambraccio
M00.95	Artrite piogenica non specificata: Coscia	M21.74	Lunghezza ineguale di arti (acquisita): Mano
M00.96	Artrite piogenica non specificata: Gamba	M21.75	Lunghezza ineguale di arti (acquisita): Coscia
M00.97	Artrite piogenica non specificata: Caviglia e piede	M21.76	Lunghezza ineguale di arti (acquisita): Gamba
M00.98	Artrite piogenica non specificata: Altro	M21.77	Lunghezza ineguale di arti (acquisita): Caviglia e piede
M00.99	Artrite piogenica non specificata: Localizzazione non precisata	M21.79	Lunghezza ineguale di arti (acquisita): Localizzazione non precisata
M20.0	Deformità di uno o più dita della mano	M21.80	Altre deformità acquisite degli arti specificate: Localizzazioni multiple
M20.1	Alluce valgo (acquisito)	M21.81	Altre deformità acquisite degli arti specificate: Area spalla
M20.2	Alluce rigido	M21.82	Altre deformità acquisite degli arti specificate: Braccio
M20.3	Altra deformità dell'alluce (acquisita)	M21.83	Altre deformità acquisite degli arti specificate: Avambraccio
M20.4	Altro(e) dito(a) del piede a martello (acquisito(e))	M21.84	Altre deformità acquisite degli arti specificate: Mano
M20.5	Altre deformità di dito(a) del piede (acquisite)	M21.85	Altre deformità acquisite degli arti specificate: Coscia
M20.6	Deformità acquisita di dito(a) del piede non specificata	M21.86	Altre deformità acquisite degli arti specificate: Gamba
M21.00	Valgismo non classificato altrove: Localizzazioni multiple	M21.89	Altre deformità acquisite degli arti specificate: Localizzazione non precisata
M21.01	Valgismo non classificato altrove: Area spalla	M21.90	Deformità acquisita di arto non specificata: Localizzazioni multiple
M21.02	Valgismo non classificato altrove: Braccio	M21.91	Deformità acquisita di arto non specificata: Area spalla
M21.03	Valgismo non classificato altrove: Avambraccio	M21.92	Deformità acquisita di arto non specificata: Braccio
M21.04	Valgismo non classificato altrove: Mano	M21.93	Deformità acquisita di arto non specificata: Avambraccio
M21.05	Valgismo non classificato altrove: Coscia	M21.94	Deformità acquisita di arto non specificata: Mano
M21.06	Valgismo non classificato altrove: Gamba	M21.95	Deformità acquisita di arto non specificata: Coscia
M21.07	Valgismo non classificato altrove: Caviglia e piede	M21.96	Deformità acquisita di arto non specificata: Gamba
M21.08	Valgismo non classificato altrove: Altro	M21.97	Deformità acquisita di arto non specificata: Caviglia e piede
M21.09	Valgismo non classificato altrove: Localizzazione non precisata	M21.99	Deformità acquisita di arto non specificata: Localizzazione non precisata
M21.10	Varismo non classificato altrove: Localizzazioni multiple	M23.4	Corpo libero endoarticolare del ginocchio
M21.11	Varismo non classificato altrove: Area spalla	M24.00	Corpo libero endoarticolare: Localizzazioni multiple
M21.12	Varismo non classificato altrove: Braccio	M24.01	Corpo libero endoarticolare: Area spalla
M21.13	Varismo non classificato altrove: Avambraccio	M24.02	Corpo libero endoarticolare: Braccio
M21.14	Varismo non classificato altrove: Mano	M24.03	Corpo libero endoarticolare: Avambraccio
M21.15	Varismo non classificato altrove: Coscia	M24.04	Corpo libero endoarticolare: Mano
M21.16	Varismo non classificato altrove: Gamba		

M24.05	Corpo libero endoarticolare: Coscia	M25.25	Iperlassità articolare: Coscia
M24.07	Corpo libero endoarticolare: Caviglia e piede	M25.27	Iperlassità articolare: Caviglia e piede
M24.08	Corpo libero endoarticolare: Altro	M25.28	Iperlassità articolare: Altro
M24.09	Corpo libero endoarticolare: Localizzazione non precisata	M25.29	Iperlassità articolare: Localizzazione non precisata
M24.10	Altri disturbi delle cartilagini articolari: Localizzazioni multiple	M25.30	Altra instabilità articolare: Localizzazioni multiple
M24.15	Altri disturbi delle cartilagini articolari: Coscia	M25.31	Altra instabilità articolare: Area spalla
M24.18	Altri disturbi delle cartilagini articolari: Altro	M25.32	Altra instabilità articolare: Braccio
M24.19	Altri disturbi delle cartilagini articolari: Localizzazione non precisata	M25.33	Altra instabilità articolare: Avambraccio
M24.30	Lussazione e sublussazione patologiche di articolazione non classificata altrove: Localizzazioni multiple	M25.34	Altra instabilità articolare: Mano
M24.35	Lussazione e sublussazione patologiche di articolazione non classificata altrove: Coscia	M25.35	Altra instabilità articolare: Coscia
M24.38	Lussazione e sublussazione patologiche di articolazione non classificata altrove: Altro	M25.37	Altra instabilità articolare: Caviglia e piede
M24.40	Lussazione e sublussazione recidivanti di articolazione: Localizzazioni multiple	M25.38	Altra instabilità articolare: Altro
M24.45	Lussazione e sublussazione recidivanti di articolazione: Coscia	M25.39	Altra instabilità articolare: Localizzazione non precisata
M24.48	Lussazione e sublussazione recidivanti di articolazione: Altro	M25.40	Versamento articolare: Localizzazioni multiple
M24.49	Lussazione e sublussazione recidivanti di articolazione: Localizzazione non precisata	M25.41	Versamento articolare: Area spalla
M24.50	Contrattura articolare: Localizzazioni multiple	M25.42	Versamento articolare: Braccio
M24.51	Contrattura articolare: Area spalla	M25.43	Versamento articolare: Avambraccio
M24.52	Contrattura articolare: Braccio	M25.44	Versamento articolare: Mano
M24.53	Contrattura articolare: Avambraccio	M25.45	Versamento articolare: Coscia
M24.54	Contrattura articolare: Mano	M25.46	Versamento articolare: Gamba
M24.55	Contrattura articolare: Coscia	M25.47	Versamento articolare: Caviglia e piede
M24.56	Contrattura articolare: Gamba	M25.48	Versamento articolare: Altro
M24.57	Contrattura articolare: Caviglia e piede	M25.49	Versamento articolare: Localizzazione non precisata
M24.58	Contrattura articolare: Altro	M25.70	Osteofitosi: Localizzazioni multiple
M24.59	Contrattura articolare: Localizzazione non precisata	M25.71	Osteofitosi: Area spalla
M24.7	Protrusione dell'acetabolo	M25.72	Osteofitosi: Braccio
M24.80	Altre specifiche lesioni articolari non classificate altrove: Localizzazioni multiple	M25.73	Osteofitosi: Avambraccio
M24.81	Altre specifiche lesioni articolari non classificate altrove: Area spalla	M25.74	Osteofitosi: Mano
M24.82	Altre specifiche lesioni articolari non classificate altrove: Braccio	M25.75	Osteofitosi: Coscia
M24.83	Altre specifiche lesioni articolari non classificate altrove: Avambraccio	M25.77	Osteofitosi: Caviglia e piede
M24.84	Altre specifiche lesioni articolari non classificate altrove: Mano	M25.78	Osteofitosi: Altro
M24.85	Altre specifiche lesioni articolari non classificate altrove: Coscia	M25.79	Osteofitosi: Localizzazione non precisata
M24.87	Altre specifiche lesioni articolari non classificate altrove: Caviglia e piede	M25.98	Disturbo articolare non specificato: Altro
M24.88	Altre specifiche lesioni articolari non classificate altrove: Altro	M46.30	Infezione (piogenica) di disco intervertebrale: Localizzazioni multiple della colonna vertebrale
M24.89	Altre specifiche lesioni articolari non classificate altrove: Localizzazione non precisata	M46.31	Infezione (piogenica) di disco intervertebrale: Zona occipito-atlanto-assiale
M24.90	Lesione articolare non specificata: Localizzazioni multiple	M46.32	Infezione (piogenica) di disco intervertebrale: Zona cervicale
M24.91	Lesione articolare non specificata: Area spalla	M46.33	Infezione (piogenica) di disco intervertebrale: Zona cervicodorsale
M24.92	Lesione articolare non specificata: Braccio	M46.34	Infezione (piogenica) di disco intervertebrale: Zona dorsale
M24.93	Lesione articolare non specificata: Avambraccio	M46.35	Infezione (piogenica) di disco intervertebrale: Zona dorsolombare
M24.94	Lesione articolare non specificata: Mano	M46.36	Infezione (piogenica) di disco intervertebrale: Zona lombare
M24.95	Lesione articolare non specificata: Coscia	M46.37	Infezione (piogenica) di disco intervertebrale: Zona lombosacrale
M24.97	Lesione articolare non specificata: Caviglia e piede	M46.38	Infezione (piogenica) di disco intervertebrale: Zona sacrale e sacrococcigea
M24.98	Lesione articolare non specificata: Altro	M46.39	Infezione (piogenica) di disco intervertebrale: Zona non precisata
M24.99	Lesione articolare non specificata: Localizzazione non precisata	M77.3	Sperone calcaneare
M25.20	Iperlassità articolare: Localizzazioni multiple	M79.46	Ipertrafia del cuscinetto adiposo (infrapatellare) [Hoffa-Kastert]: Gamba
M25.21	Iperlassità articolare: Area spalla	M79.50	Corpo estraneo residuo in tessuto molle: Localizzazioni multiple
M25.22	Iperlassità articolare: Braccio	M79.51	Corpo estraneo residuo in tessuto molle: Area spalla
M25.23	Iperlassità articolare: Avambraccio	M79.52	Corpo estraneo residuo in tessuto molle: Braccio
M25.24	Iperlassità articolare: Mano	M79.53	Corpo estraneo residuo in tessuto molle: Avambraccio
		M79.54	Corpo estraneo residuo in tessuto molle: Mano
		M79.55	Corpo estraneo residuo in tessuto molle: Coscia
		M79.56	Corpo estraneo residuo in tessuto molle: Gamba
		M79.57	Corpo estraneo residuo in tessuto molle: Caviglia e piede
		M79.58	Corpo estraneo residuo in tessuto molle: Altro
		M79.59	Corpo estraneo residuo in tessuto molle: Localizzazione non precisata

M84.00	Consolidamento di frattura dislocata: Localizzazioni multiple	M84.96	Disturbo di continuità dell' osso, non specificato: Gamba
M84.01	Consolidamento di frattura dislocata: Area spalla	M84.97	Disturbo di continuità dell' osso, non specificato: Caviglia e piede
M84.02	Consolidamento di frattura dislocata: Braccio	M84.98	Disturbo di continuità dell' osso, non specificato: Altro
M84.03	Consolidamento di frattura dislocata: Avambraccio	M84.99	Disturbo di continuità dell' osso, non specificato: Localizzazione non precisata
M84.04	Consolidamento di frattura dislocata: Mano	M85.10	Fluorosi scheletrica: Localizzazioni multiple
M84.05	Consolidamento di frattura dislocata: Coscia	M85.11	Fluorosi scheletrica: Area spalla
M84.06	Consolidamento di frattura dislocata: Gamba	M85.12	Fluorosi scheletrica: Braccio
M84.07	Consolidamento di frattura dislocata: Caviglia e piede	M85.13	Fluorosi scheletrica: Avambraccio
M84.08	Consolidamento di frattura dislocata: Altro	M85.14	Fluorosi scheletrica: Mano
M84.09	Consolidamento di frattura dislocata: Localizzazione non precisata	M85.15	Fluorosi scheletrica: Coscia
M84.10	Mancato consolidamento di frattura [pseudoartrosi]: Localizzazioni multiple	M85.16	Fluorosi scheletrica: Gamba
M84.11	Mancato consolidamento di frattura [pseudoartrosi]: Area spalla	M85.17	Fluorosi scheletrica: Caviglia e piede
M84.12	Mancato consolidamento di frattura [pseudoartrosi]: Braccio	M85.18	Fluorosi scheletrica: Altro
M84.13	Mancato consolidamento di frattura [pseudoartrosi]: Avambraccio	M85.19	Fluorosi scheletrica: Localizzazione non precisata
M84.14	Mancato consolidamento di frattura [pseudoartrosi]: Mano	M85.2	Iperostosi del cranio
M84.15	Mancato consolidamento di frattura [pseudoartrosi]: Coscia	M85.80	Altri disturbi specificati della densità e della struttura delle ossa: Localizzazioni multiple
M84.16	Mancato consolidamento di frattura [pseudoartrosi]: Gamba	M85.81	Altri disturbi specificati della densità e della struttura delle ossa: Area spalla
M84.17	Mancato consolidamento di frattura [pseudoartrosi]: Caviglia e piede	M85.82	Altri disturbi specificati della densità e della struttura delle ossa: Braccio
M84.18	Mancato consolidamento di frattura [pseudoartrosi]: Altro	M85.83	Altri disturbi specificati della densità e della struttura delle ossa: Avambraccio
M84.19	Mancato consolidamento di frattura [pseudoartrosi]: Localizzazione non precisata	M85.84	Altri disturbi specificati della densità e della struttura delle ossa: Mano
M84.20	Consolidamento ritardato di frattura: Localizzazioni multiple	M85.85	Altri disturbi specificati della densità e della struttura delle ossa: Coscia
M84.21	Consolidamento ritardato di frattura: Area spalla	M85.86	Altri disturbi specificati della densità e della struttura delle ossa: Gamba
M84.22	Consolidamento ritardato di frattura: Braccio	M85.87	Altri disturbi specificati della densità e della struttura delle ossa: Caviglia e piede
M84.23	Consolidamento ritardato di frattura: Avambraccio	M85.88	Altri disturbi specificati della densità e della struttura delle ossa: Altro
M84.24	Consolidamento ritardato di frattura: Mano	M85.89	Altri disturbi specificati della densità e della struttura delle ossa: Localizzazione non precisata
M84.25	Consolidamento ritardato di frattura: Coscia	M85.90	Disturbo, non specificato, della densità e della struttura ossea: Localizzazioni multiple
M84.26	Consolidamento ritardato di frattura: Gamba	M85.91	Disturbo, non specificato, della densità e della struttura ossea: Area spalla
M84.27	Consolidamento ritardato di frattura: Caviglia e piede	M85.92	Disturbo, non specificato, della densità e della struttura ossea: Braccio
M84.28	Consolidamento ritardato di frattura: Altro	M85.93	Disturbo, non specificato, della densità e della struttura ossea: Avambraccio
M84.29	Consolidamento ritardato di frattura: Localizzazione non precisata	M85.94	Disturbo, non specificato, della densità e della struttura ossea: Mano
M84.80	Altri disturbi di continuità dell' osso: Localizzazioni multiple	M85.95	Disturbo, non specificato, della densità e della struttura ossea: Coscia
M84.81	Altri disturbi di continuità dell' osso: Area spalla	M85.96	Disturbo, non specificato, della densità e della struttura ossea: Gamba
M84.82	Altri disturbi di continuità dell' osso: Braccio	M85.97	Disturbo, non specificato, della densità e della struttura ossea: Caviglia e piede
M84.83	Altri disturbi di continuità dell' osso: Avambraccio	M85.98	Disturbo, non specificato, della densità e della struttura ossea: Altro
M84.84	Altri disturbi di continuità dell' osso: Mano	M85.99	Disturbo, non specificato, della densità e della struttura ossea: Localizzazione non precisata
M84.85	Altri disturbi di continuità dell' osso: Coscia	M89.10	Arresto di sviluppo epifisario: Localizzazioni multiple
M84.86	Altri disturbi di continuità dell' osso: Gamba	M89.11	Arresto di sviluppo epifisario: Area spalla
M84.87	Altri disturbi di continuità dell' osso: Caviglia e piede	M89.12	Arresto di sviluppo epifisario: Braccio
M84.88	Altri disturbi di continuità dell' osso: Altro	M89.13	Arresto di sviluppo epifisario: Avambraccio
M84.89	Altri disturbi di continuità dell' osso: Localizzazione non precisata	M89.14	Arresto di sviluppo epifisario: Mano
M84.90	Disturbo di continuità dell' osso, non specificato: Localizzazioni multiple	M89.15	Arresto di sviluppo epifisario: Coscia
M84.91	Disturbo di continuità dell' osso, non specificato: Area spalla	M89.16	Arresto di sviluppo epifisario: Gamba
M84.92	Disturbo di continuità dell' osso, non specificato: Braccio	M89.17	Arresto di sviluppo epifisario: Caviglia e piede
M84.93	Disturbo di continuità dell' osso, non specificato: Avambraccio	M89.18	Arresto di sviluppo epifisario: Altro
M84.94	Disturbo di continuità dell' osso, non specificato: Mano	M89.19	Arresto di sviluppo epifisario: Localizzazione non precisata
M84.95	Disturbo di continuità dell' osso, non specificato: Coscia		

M89.20	Altri disturbi dello sviluppo e dell'accrescimento osseo: Localizzazioni multiple	M89.96	Disturbo osseo non specificato: Gamba
M89.21	Altri disturbi dello sviluppo e dell'accrescimento osseo: Area spalla	M89.97	Disturbo osseo non specificato: Caviglia e piede
M89.22	Altri disturbi dello sviluppo e dell'accrescimento osseo: Braccio	M89.98	Disturbo osseo non specificato: Altro
M89.23	Altri disturbi dello sviluppo e dell'accrescimento osseo: Avambraccio	M89.99	Disturbo osseo non specificato: Localizzazione non precisata
M89.24	Altri disturbi dello sviluppo e dell'accrescimento osseo: Mano	M94.1	Policondrite ricorrente
M89.25	Altri disturbi dello sviluppo e dell'accrescimento osseo: Coscia	M94.30	Condrolisi: Localizzazioni multiple
M89.26	Altri disturbi dello sviluppo e dell'accrescimento osseo: Gamba	M94.31	Condrolisi: Area spalla
M89.27	Altri disturbi dello sviluppo e dell'accrescimento osseo: Caviglia e piede	M94.32	Condrolisi: Braccio
M89.28	Altri disturbi dello sviluppo e dell'accrescimento osseo: Altro	M94.33	Condrolisi: Avambraccio
M89.29	Altri disturbi dello sviluppo e dell'accrescimento osseo: Localizzazione non precisata	M94.34	Condrolisi: Mano
M89.30	Ipertrofia ossea: Localizzazioni multiple	M94.35	Condrolisi: Coscia
M89.31	Ipertrofia ossea: Area spalla	M94.36	Condrolisi: Gamba
M89.32	Ipertrofia ossea: Braccio	M94.37	Condrolisi: Caviglia e piede
M89.33	Ipertrofia ossea: Avambraccio	M94.38	Condrolisi: Altro
M89.34	Ipertrofia ossea: Mano	M94.39	Condrolisi: Localizzazione non precisata
M89.35	Ipertrofia ossea: Coscia	M94.80	Altri disturbi, specificati, delle cartilagini: Localizzazioni multiple
M89.36	Ipertrofia ossea: Gamba	M94.81	Altri disturbi, specificati, delle cartilagini: Area spalla
M89.37	Ipertrofia ossea: Caviglia e piede	M94.82	Altri disturbi, specificati, delle cartilagini: Braccio
M89.38	Ipertrofia ossea: Altro	M94.83	Altri disturbi, specificati, delle cartilagini: Avambraccio
M89.39	Ipertrofia ossea: Localizzazione non precisata	M94.84	Altri disturbi, specificati, delle cartilagini: Mano
M89.50	Osteolisi: Localizzazioni multiple	M94.85	Altri disturbi, specificati, delle cartilagini: Coscia
M89.51	Osteolisi: Area spalla	M94.86	Altri disturbi, specificati, delle cartilagini: Gamba
M89.52	Osteolisi: Braccio	M94.87	Altri disturbi, specificati, delle cartilagini: Caviglia e piede
M89.53	Osteolisi: Avambraccio	M94.88	Altri disturbi, specificati, delle cartilagini: Altro
M89.54	Osteolisi: Mano	M94.89	Altri disturbi, specificati, delle cartilagini: Localizzazione non precisata
M89.55	Osteolisi: Coscia	M94.90	Disturbo della cartilagine non specificato: Localizzazioni multiple
M89.56	Osteolisi: Gamba	M94.91	Disturbo della cartilagine non specificato: Area spalla
M89.57	Osteolisi: Caviglia e piede	M94.92	Disturbo della cartilagine non specificato: Braccio
M89.58	Osteolisi: Altro	M94.93	Disturbo della cartilagine non specificato: Avambraccio
M89.59	Osteolisi: Localizzazione non precisata	M94.94	Disturbo della cartilagine non specificato: Mano
M89.60	Osteopatia consecutiva a poliomielite: Localizzazioni multiple	M94.95	Disturbo della cartilagine non specificato: Coscia
M89.61	Osteopatia consecutiva a poliomielite: Area spalla	M94.96	Disturbo della cartilagine non specificato: Gamba
M89.62	Osteopatia consecutiva a poliomielite: Braccio	M94.97	Disturbo della cartilagine non specificato: Caviglia e piede
M89.63	Osteopatia consecutiva a poliomielite: Avambraccio	M94.98	Disturbo della cartilagine non specificato: Altro
M89.64	Osteopatia consecutiva a poliomielite: Mano	M94.99	Disturbo della cartilagine non specificato: Localizzazione non precisata
M89.65	Osteopatia consecutiva a poliomielite: Coscia	M95.2	Altre deformità acquisite del capo
M89.66	Osteopatia consecutiva a poliomielite: Gamba	M95.3	Deformità acquisite del collo
M89.67	Osteopatia consecutiva a poliomielite: Caviglia e piede	M95.4	Deformità acquisite del torace e delle costole
M89.68	Osteopatia consecutiva a poliomielite: Altro	M95.5	Deformità acquisita della pelvi
M89.69	Osteopatia consecutiva a poliomielite: Localizzazione non precisata	M95.8	Altre deformità acquisite specificate del sistema osteomuscolare
M89.80	Altri disturbi ossei specificati: Localizzazioni multiple	M95.9	Deformità acquisita dell'apparato muscolo scheletrico, non specificata
M89.81	Altri disturbi ossei specificati: Area spalla	M96.0	Pseudoartrosi dopo fusione o artrodesi
M89.82	Altri disturbi ossei specificati: Braccio	Q65.0	Lussazione congenita dell'anca, unilaterale
M89.83	Altri disturbi ossei specificati: Avambraccio	Q65.1	Lussazione congenita dell'anca, bilaterale
M89.84	Altri disturbi ossei specificati: Mano	Q65.2	Lussazione congenita dell'anca non specificata
M89.85	Altri disturbi ossei specificati: Coscia	Q65.3	Sublussazione congenita dell'anca, unilaterale
M89.86	Altri disturbi ossei specificati: Gamba	Q65.4	Sublussazione congenita dell'anca, bilaterale
M89.87	Altri disturbi ossei specificati: Caviglia e piede	Q65.5	Sublussazione congenita dell'anca non specificata
M89.88	Altri disturbi ossei specificati: Altro	Q65.6	Anca instabile congenita
M89.89	Altri disturbi ossei specificati: Localizzazione non precisata	Q65.8	Altre deformazioni congenite dell'anca
M89.90	Disturbo osseo non specificato: Localizzazioni multiple	Q65.9	Deformazione congenita dell'anca non specificata
M89.91	Disturbo osseo non specificato: Area spalla	Q66.0	Piede torto equino-varo
M89.92	Disturbo osseo non specificato: Braccio	Q66.1	Piede torto talo-varo
M89.93	Disturbo osseo non specificato: Avambraccio	Q66.2	Metatarso varo
M89.94	Disturbo osseo non specificato: Mano	Q66.3	Altri varismi congeniti dei piedi
M89.95	Disturbo osseo non specificato: Coscia	Q66.4	Piede torto talo-valgo
		Q66.5	Piede piatto congenito
		Q66.6	Altri valgismi congeniti dei piedi
		Q66.7	Piede cavo
		Q66.8	Altre deformazioni congenite dei piedi

Q66.9	Deformazione congenita dei piedi non specificata	Q76.9	Malformazione congenita della gabbia toracica non specificata
Q67.5	Deformazione congenita della colonna vertebrale		
Q67.8	Altre deformazioni congenite del torace	Q77.0	Acondrogenesi
Q68.0	Deformazione congenita del muscolo sternocleidomastoideo	Q77.1	Nanismo tanatoforo
		Q77.2	Sindrome delle coste corte
Q68.1	Deformazione congenita della mano	Q77.3	Condrodisplasia punctata
Q68.3	Incurvamento congenito del femore	Q77.4	Acondroplasia
Q68.4	Incurvamento congenito della tibia e della fibula	Q77.5	Displasia distrofica
Q68.5	Incurvamento congenito delle ossa lunghe dell'arto inferiore non specificato	Q77.6	Displasia condro-ectodermica
		Q77.7	Displasia spondiloepifisaria
Q68.8	Altre deformazioni congenite osteomuscolari specificate	Q77.8	Altra osteocondrodisplasia con difetti di crescita delle ossa lunghe e della colonna vertebrale
Q69.0	Dito(a) della mano accessorio(e)	Q77.9	Osteocondrodisplasia con difetti di crescita delle ossa lunghe e della colonna vertebrale non specificata
Q69.1	Pollice(i) accessorio(i)		
Q69.2	Dito(a) del piede accessorio(e)	Q78.0	Osteogenesi imperfetta
Q69.9	Polidattilia non specificata	Q78.1	Displasia fibrosa poliostotica
Q70.0	Fusione delle dita della mano	Q78.2	Osteopetrosi
Q70.1	Mano palmata	Q78.3	Displasia diafisaria progressiva
Q70.2	Fusione delle dita del piede	Q78.4	Encondromatosi
Q70.3	Piede palmato	Q78.5	Displasia metafisaria
Q70.4	Polisindattilia	Q78.6	Esostosi multiple congenite (Aclasia diafisaria)
Q70.9	Sindattilia non specificata	Q78.8	Altre osteocondrodisplasie specificate
Q71.0	Assenza completa dell'arto(i) superiore(i)	Q78.9	Osteocondrodisplasia non specificata
Q71.1	Assenza completa del braccio e dell'avambraccio con presenza di mano	Q79.6	Sindrome di Ehlers-Danlos
Q71.2	Assenza sia dell'avambraccio che della mano	Q79.8	Altre malformazioni del sistema osteomuscolare
Q71.3	Assenza di mano o dito(a)	Q79.9	Malformazione congenita del sistema osteomuscolare non specificata
Q71.4	Raccorciamento longitudinale congenito del radio	R93.6	Risultati anormali di diagnostica per immagini degli arti
Q71.5	Raccorciamento congenito longitudinale dell'ulna		
Q71.6	Bidattilia [Mano a chele di aragosta]	R93.7	Risultati anormali di diagnostica per immagini di altre parti del sistema osteomuscolare
Q71.8	Altre malformazioni per difetto, dell'arto(i) superiore(i)	S03.1	Lussazione della cartilagine del setto nasale
Q71.9	Malformazione per difetto dell'arto superiore non specificata	S03.3	Lussazione di altre e non specificate parti della testa
Q72.0	Assenza completa dell'arto(i) inferiore(i)	S03.5	Distorsione e distrazione di articolazioni e legamenti di altre e non specificate parti della testa
Q72.1	Assenza della coscia e della gamba con piede presente	S09.1	Traumatismo di muscolo e tendine della testa
Q72.2	Assenza di gamba e piede	S13.5	Distorsione e distrazione dell'area tiroidea
Q72.3	Assenza di piede o dito(a)	S22.8	Frattura di altre parti di ossa del torace
Q72.4	Raccorciamento longitudinale congenito del femore	S22.9	Frattura di ossa del torace, parte non specificata
Q72.5	Raccorciamento congenito longitudinale della tibia	S23.5	Distorsione e distrazione di altre e non specificate parti del torace
Q72.6	Raccorciamento congenito longitudinale della fibula		
Q72.7	Piede bifido	S42.11	Frattura della scapola: Corpo
Q72.8	Altre malformazioni per difetto dell'arto(i) inferiore(i)	S42.19	Frattura della scapola: Multipla
Q72.9	Malformazione per difetto dell'arto inferiore non specificata	T02.10	Fratture interessanti il torace, la regione lombosacrale e la pelvi: Chiusa
Q73.0	Assenza di arto(i) non specificato(i)	T02.11	Fratture interessanti il torace, la regione lombosacrale e la pelvi: Aperta
Q73.1	Focomelia, arto(i) non specificato(i)		
Q73.8	Altre deformazioni per difetto di arto(i) non specificate	T02.80	Fratture interessanti altre combinazioni di regioni corporee: Chiusa
Q74.0	Altre malformazioni congenite dell'arto(i) superiore(i), compreso il cingolo scapolare	T02.81	Fratture interessanti altre combinazioni di regioni corporee: Aperta
Q74.1	Malformazione congenita del ginocchio	T02.90	Fratture multiple non specificate: Chiusa
Q74.2	Altre malformazioni congenite dell'arto(i) inferiore(i), compreso il cingolo pelvico	T02.91	Fratture multiple non specificate: Aperta
		T03.0	Lussazioni, distorsioni e distrazioni interessanti la testa e il collo
Q74.3	Artrogriposi multipla congenita		
Q74.8	Altre malformazioni congenite specificate di arto(i)	T03.1	Lussazioni, distorsioni e distrazioni interessanti il torace, la regione lombosacrale e la pelvi
Q74.9	Malformazione congenita di arto(i) non specificata	T03.2	Lussazioni, distorsioni e distrazioni interessanti regioni multiple di arto(i) superiore(i)
Q75.0	Craniosinostosi	T03.3	Lussazioni, distorsioni e distrazioni interessanti regioni multiple di arto(i) inferiore(i)
Q75.1	Disostosi craniofacciale	T03.4	Lussazioni, distorsioni e distrazioni interessanti regioni multiple di arto(i) superiore(i) con arto(i) inferiore(i)
Q75.2	Ipertelorismo		
Q75.3	Macrocefalia	T03.8	Lussazioni, distorsioni e distrazioni interessanti altre combinazioni di regioni corporee
Q75.4	Disostosi mandibolofacciale	T03.9	Lussazioni, distorsioni e distrazioni multiple non specificate
Q75.5	Disostosi oculo-mandibolo-facciale		
Q75.8	Altre malformazioni congenite specificate del cranio e di ossa del viso	T06.4	Traumatismi di muscoli e di tendini interessanti regioni corporee multiple
Q75.9	Malformazione congenita del cranio e di ossa del viso non specificata		
Q76.1	Sindrome di Klippel-Feil		
Q76.5	Costola cervicale		
Q76.8	Altre malformazioni congenite della gabbia toracica		

T09.5	Traumatismo di muscolo e tendine del tronco non specificati	T79.61	Ischemia muscolare traumatica della coscia e dell'anca
T11.2	Lussazione, distorsione e distrazione di articolazione e legamento non specificati di arto superiore, livello non specificato	T79.62 T79.63 T79.68	Ischemia muscolare traumatica della gamba Ischemia muscolare traumatica del piede Ischemia muscolare traumatica di altra sede
T13.2	Lussazione, distorsione e distrazione di articolazione e legamento non specificati di arto inferiore, livello non specificato	T79.69	Ischemia muscolare traumatica di sede non specificata
T14.20	Frattura di regione corporea non specificata: Chiusa	T87.3	Neuroma del moncone di amputazione
T14.21	Frattura di regione corporea non specificata: Aperta	T87.4	Infezione del moncone di amputazione
T14.3	Lussazione, distorsione e distrazione di regione corporea non specificata	T87.5	Necrosi del moncone di amputazione
T14.6	Traumatismo di muscoli e tendini di regione corporea non specificata	T87.6	Altre e non specificate complicanze del moncone di amputazione
T79.60	Ischemia muscolare traumatica delle estremità superiori	Z52.2 Z94.6	Donatore di ossa Stato dopo trapianto osseo

Diagnosi I76-2

A54.4	Infezione gonococcica del sistema osteomuscolare	A66.6	Lesioni delle ossa e delle articolazioni da framboesia
-------	--	-------	--

ADRG I77

Traumatismi da lievi a moderati degli arti, più di un giorno di degenza

Diagnosi principale nella tabella I77-1

DRG I77A

Traumatismi da lievi a moderati degli arti con paraplegia/tetraplegia o età < 16 anni, più di un giorno di degenza

Età < 16 anni o diagnosi secondaria nella tabella I77-2

DRG I77B

Traumatismi da lievi a moderati degli arti, età > 15 anni, più di un giorno di degenza

Diagnosi I77-1

M22.0	Lussazione recidivante della rotula	M23.24	Lesione di menisco da lacerazione o traumatismo di vecchia data: Corno anteriore del menisco esterno
M22.1	Sublussazione recidivante della rotula	M23.25	Lesione di menisco da lacerazione o traumatismo di vecchia data: Corno posteriore del menisco esterno
M22.2	Disturbi femoro-rotulei	M23.26	Lesione di menisco da lacerazione o traumatismo di vecchia data: Altra e non specificata parte del menisco esterno
M22.3	Altri spostamenti della rotula	M23.29	Lesione di menisco da lacerazione o traumatismo di vecchia data: Menisco non specificato
M22.4	Condromalacia della rotula	M23.30	Altre lesioni di menisco: Localizzazioni multiple
M22.8	Altri disturbi della rotula	M23.31	Altre lesioni di menisco: Corno anteriore del menisco interno
M22.9	Disturbo della rotula non specificato	M23.32	Altre lesioni di menisco: Corno posteriore del menisco interno
M23.00	Menisco cistico: Localizzazioni multiple	M23.33	Altre lesioni di menisco: Altra e non specificata parte del menisco interno
M23.01	Menisco cistico: Corno anteriore del menisco interno	M23.34	Altre lesioni di menisco: Corno anteriore del menisco esterno
M23.02	Menisco cistico: Corno posteriore del menisco interno	M23.35	Altre lesioni di menisco: Corno posteriore del menisco esterno
M23.03	Menisco cistico: Altra e non specificata parte del menisco interno	M23.36	Altre lesioni di menisco: Altra e non specificata parte del menisco esterno
M23.04	Menisco cistico: Corno anteriore del menisco esterno	M23.39	Altre lesioni di menisco: Menisco non specificato
M23.05	Menisco cistico: Corno posteriore del menisco esterno	M23.50	Instabilità cronica del ginocchio: Localizzazioni multiple
M23.06	Menisco cistico: Altra e non specificata parte del menisco esterno	M23.51	Instabilità cronica del ginocchio: Legamento crociato anteriore
M23.09	Menisco cistico: Menisco non specificato	M23.52	Instabilità cronica del ginocchio: Legamento crociato posteriore
M23.10	Menisco discoide (congenito): Localizzazioni multiple	M23.53	Instabilità cronica del ginocchio: Legamento collaterale interno (tibiale)
M23.13	Menisco discoide (congenito): Menisco interno	M23.54	Instabilità cronica del ginocchio: Legamento collaterale esterno (peroneale)
M23.16	Menisco discoide (congenito): Menisco esterno		
M23.19	Menisco discoide (congenito): Menisco non specificato		
M23.20	Lesione di menisco da lacerazione o traumatismo di vecchia data: Localizzazioni multiple		
M23.21	Lesione di menisco da lacerazione o traumatismo di vecchia data: Corno anteriore del menisco interno		
M23.22	Lesione di menisco da lacerazione o traumatismo di vecchia data: Corno posteriore del menisco interno		
M23.23	Lesione di menisco da lacerazione o traumatismo di vecchia data: Altra e non specificata parte del menisco interno		

M23.57	Instabilità cronica del ginocchio: Legamento capsulare	M24.46	Lussazione e sublussazione recidivanti di articolazione: Gamba
M23.59	Instabilità cronica del ginocchio: Legamento non specificato	M24.47	Lussazione e sublussazione recidivanti di articolazione: Caviglia e piede
M23.60	Altre rotture spontanee di legamento(i) del ginocchio: Localizzazioni multiple	M25.26	Iperlassità articolare: Gamba
M23.61	Altre rotture spontanee di legamento(i) del ginocchio: Legamento crociato anteriore	M25.36	Altra instabilità articolare: Gamba
M23.62	Altre rotture spontanee di legamento(i) del ginocchio: Legamento crociato posteriore	M25.76	Osteofitosi: Gamba
M23.63	Altre rotture spontanee di legamento(i) del ginocchio: Legamento collaterale interno (tibiale)	Q68.2	Deformazione congenita del ginocchio
M23.64	Altre rotture spontanee di legamento(i) del ginocchio: Legamento collaterale esterno (peroneale)	S42.00	Frattura della clavicola: Parte non specificata
M23.67	Altre rotture spontanee di legamento(i) del ginocchio: Legamento capsulare	S42.01	Frattura della clavicola: Terzo mediale
M23.69	Altre rotture spontanee di legamento(i) del ginocchio: Legamento non specificato	S42.02	Frattura della clavicola: Terzo centrale
M23.80	Altre lesioni interne del ginocchio: Localizzazioni multiple	S42.03	Frattura della clavicola: Terzo laterale
M23.81	Altre lesioni interne del ginocchio: Legamento crociato anteriore	S42.10	Frattura della scapola: Parte non specificata
M23.82	Altre lesioni interne del ginocchio: Legamento crociato posteriore	S42.12	Frattura della scapola: Acromion
M23.83	Altre lesioni interne del ginocchio: Legamento collaterale interno (tibiale)	S42.13	Frattura della scapola: Processo coracoideo
M23.84	Altre lesioni interne del ginocchio: Legamento collaterale esterno (peroneale)	S42.14	Frattura della scapola: Cavità glenoidea e collo della scapola
M23.87	Altre lesioni interne del ginocchio: Legamento capsulare	S42.40	Frattura dell'estremità distale dell'omero: Parte non specificata
M23.89	Altre lesioni interne del ginocchio: Legamento non specificato	S42.41	Frattura dell'estremità distale dell'omero: Sovracondiloidea
M23.90	Lesione interna del ginocchio non specificata: Localizzazioni multiple	S42.42	Frattura dell'estremità distale dell'omero: Epicondilo laterale
M23.91	Lesione interna del ginocchio non specificata: Legamento crociato anteriore o corno anteriore del menisco interno	S42.43	Frattura dell'estremità distale dell'omero: Epicondilo mediale
M23.92	Lesione interna del ginocchio non specificata: Legamento crociato posteriore o corno posteriore del menisco interno	S42.44	Frattura dell'estremità distale dell'omero: Epicondilo, epicondili, non specificato
M23.93	Lesione interna del ginocchio non specificata: Legamento collaterale interno (tibiale) o altra e non specificata parte del menisco interno	S42.45	Frattura dell'estremità distale dell'omero: Transcondiloidea (a T o a Y)
M23.94	Lesione interna del ginocchio non specificata: Legamento collaterale esterno (peroneale) o corno anteriore del menisco esterno	S42.49	Frattura dell'estremità distale dell'omero: Altre e multiple parti
M23.95	Lesione interna del ginocchio non specificata: Corno posteriore del menisco esterno	S42.7	Fratture multiple della clavicola, della scapola e dell'omero
M23.96	Lesione interna del ginocchio non specificata: Altra e non specificata parte del menisco esterno	S42.8	Frattura di altre parti della spalla e del braccio
M23.97	Lesione interna del ginocchio non specificata: Legamento capsulare	S42.9	Frattura del cingolo scapolare, parte non specificata
M23.99	Lesione interna del ginocchio non specificata: Legamento o menisco non specificato	S43.00	Lussazione dell'articolazione della spalla, non specificata
M24.11	Altri disturbi delle cartilagini articolari: Area spalla	S43.01	Lussazione anteriore dell'omero
M24.12	Altri disturbi delle cartilagini articolari: Braccio	S43.02	Lussazione posteriore dell'omero
M24.17	Altri disturbi delle cartilagini articolari: Caviglia e piede	S43.03	Lussazione inferiore dell'omero
M24.31	Lussazione e sublussazione patologiche di articolazione non classificata altrove: Area spalla	S43.08	Lussazione di altre parti della spalla
M24.32	Lussazione e sublussazione patologiche di articolazione non classificata altrove: Braccio	S43.1	Lussazione dell'articolazione acromioclaveare
M24.36	Lussazione e sublussazione patologiche di articolazione non classificata altrove: Gamba	S43.2	Lussazione dell'articolazione sternoclaveare
M24.37	Lussazione e sublussazione patologiche di articolazione non classificata altrove: Caviglia e piede	S43.3	Lussazione di altre e non specificate parti del cingolo della spalla
M24.41	Lussazione e sublussazione recidivanti di articolazione: Area spalla	S43.4	Distorsione e distrazione dell'articolazione della spalla
M24.42	Lussazione e sublussazione recidivanti di articolazione: Braccio	S43.5	Distorsione e distrazione dell'articolazione acromioclaveare
		S43.7	Distorsione e distrazione di altre e non specificate parti del cingolo della spalla
		S46.0	Traumatismo dei muscoli e dei tendini della cuffia dei rotatori della spalla
		S46.1	Traumatismo del muscolo e del tendine del capo lungo del muscolo bicipite brachiale
		S46.2	Traumatismo del muscolo e del tendine di altre parti del muscolo bicipite brachiale
		S46.3	Traumatismo del muscolo e del tendine del tricipite
		S46.7	Traumatismo di muscoli e tendini multipli a livello della spalla e del braccio
		S46.8	Traumatismo di altri muscoli e tendini a livello della spalla e del braccio
		S46.9	Traumatismo di muscolo e tendine non specificati a livello della spalla e del braccio
		S52.7	Fratture multiple dell'avambraccio
		S53.0	Lussazione della testa del radio
		S53.10	Lussazione del gomito: Non specificata
		S53.11	Altra e non specificata lussazione del gomito: Anteriore
		S53.12	Altra e non specificata lussazione del gomito: Posteriore

S53.13	Altra e non specificata lussazione del gomito: Mediale	S83.7	Traumatismo di strutture multiple del ginocchio
S53.14	Altra e non specificata lussazione del gomito: Laterale	S86.0	Traumatismo del tendine di Achille
S53.18	Lussazione del gomito: Altro	S86.1	Traumatismo di altro(i) muscolo(i) e tendine(i) del gruppo muscolare posteriore a livello della gamba
S82.0	Frattura della rotula	S86.2	Traumatismo di muscolo(i) e tendine(i) del gruppo muscolare anteriore a livello della gamba
S82.38	Frattura dell'estremità distale della tibia: Altro	S86.3	Traumatismo di muscolo(i) e tendine(i) del gruppo muscolare peroneale a livello della gamba
S82.40	Frattura del solo perone: Parte non specificata	S86.7	Traumatismo di muscoli e tendini multipli a livello della gamba
S82.41	Frattura del solo perone: Estremità prossimale	S86.8	Traumatismo di altri muscoli e tendini a livello della gamba
S82.42	Frattura del solo perone: Diafisi	S86.9	Traumatismo di muscolo e tendine non specificati a livello della gamba
S82.49	Frattura del solo perone: Multipla	S92.0	Frattura del calcagno
S82.5	Frattura del malleolo mediale	S93.0	Lussazione dell'articolazione della caviglia
S82.6	Frattura del malleolo laterale	S93.2	Rottura di legamenti a livello della caviglia e del piede
S82.7	Fratture multiple della gamba	S93.40	Distorsione e distrazione della caviglia: Parte non specificata
S82.81	Frattura bimalleolare	S93.41	Distorsione e distrazione della caviglia: Legamento deltoideo
S82.88	Fratture di altre parti della gamba	S93.42	Distorsione e distrazione della caviglia: Legamento peroneocalcaneale
S82.9	Frattura della gamba, parte non specificata	S93.43	Distorsione e distrazione della caviglia: Legamento tibioperoneo (anteriore) (posteriore), distale
S83.0	Lussazione della rotula	S93.48	Distorsione e distrazione della caviglia: Altre parti
S83.11	Lussazione del ginocchio: Lussazione anteriore della tibia prossimale	S96.9	Traumatismo di muscolo e di tendine, non specificato, della caviglia e del piede
S83.12	Lussazione del ginocchio: Lussazione posteriore della tibia prossimale	T02.20	Fratture interessanti regioni multiple dell'arto superiore: Chiusa
S83.13	Lussazione del ginocchio: Lussazione mediale della tibia prossimale	T02.21	Fratture interessanti regioni multiple dell'arto superiore: Aperta
S83.14	Lussazione del ginocchio: Lussazione laterale della tibia prossimale	T02.30	Fratture interessanti regioni multiple di un arto inferiore: Chiusa
S83.2	Lesione del menisco in atto	T02.31	Fratture interessanti regioni multiple di un arto inferiore: Aperta
S83.3	Lesione in atto della cartilagine articolare del ginocchio	T10.0	Frattura di arto superiore, livello non specificato: Chiusa
S83.40	Distorsione e distrazione del ginocchio: Legamento collaterale non specificato	T10.1	Frattura di arto superiore, livello non specificato: Aperta
S83.41	Distorsione e distrazione del ginocchio: Distorsione del legamento collaterale peroneale [esterno]	T11.5	Traumatismo di muscolo e tendine non specificati di arto superiore, livello non specificato
S83.42	Distorsione e distrazione del ginocchio: Distorsione del legamento collaterale tibiale [interno]	T12.0	Frattura di arto inferiore, livello non specificato: Chiusa
S83.43	Distorsione e distrazione del ginocchio: Lacerazione del legamento collaterale peroneale [esterno]	T12.1	Frattura di arto inferiore, livello non specificato: Aperta
S83.44	Distorsione e distrazione del ginocchio: Lacerazione del legamento collaterale tibiale [interno]	T13.5	Traumatismo di muscolo e tendine di arto inferiore non specificati, livello non specificato
S83.50	Distorsione e distrazione del ginocchio: Legamento crociato non specificato		
S83.51	Distorsione e distrazione del ginocchio: Distorsione del legamento crociato anteriore		
S83.52	Distorsione e distrazione del ginocchio: Distorsione del legamento crociato posteriore		
S83.53	Distorsione e distrazione del ginocchio: Lacerazione del legamento crociato anteriore		
S83.54	Distorsione e distrazione del ginocchio: Lacerazione del legamento crociato posteriore		
S83.6	Distorsione e distrazione di altre e non specificate parti del ginocchio		

Diagnosi I77-2

G04.1	Mielopatia delle cellule T umane associata a virus linfotropo	G82.13	Paraparesi e paraplegia spastica: Lesione midollare spinale incompleta cronica
G82.00	Paraparesi e paraplegia flaccida: Lesione midollare spinale completa acuta di origine non traumatica	G82.20	Paraparesi e paraplegia non specificata: Lesione midollare spinale completa acuta di origine non traumatica
G82.01	Paraparesi e paraplegia flaccida: Lesione midollare spinale incompleta acuta di origine non traumatica	G82.21	Paraparesi e paraplegia non specificata: Lesione midollare spinale incompleta acuta di origine non traumatica
G82.02	Paraparesi e paraplegia flaccida: Lesione midollare spinale completa cronica	G82.22	Paraparesi e paraplegia non specificata: Lesione midollare spinale completa cronica
G82.03	Paraparesi e paraplegia flaccida: Lesione midollare spinale incompleta cronica	G82.23	Paraparesi e paraplegia non specificata: Lesione midollare spinale incompleta cronica
G82.10	Paraparesi e paraplegia spastica: Lesione midollare spinale completa acuta di origine non traumatica	G82.30	Tetraparesi e tetraplegia flaccida: Lesione midollare spinale completa acuta di origine non traumatica
G82.11	Paraparesi e paraplegia spastica: Lesione midollare spinale incompleta acuta di origine non traumatica	G82.31	Tetraparesi e tetraplegia flaccida: Lesione midollare spinale incompleta acuta di origine non traumatica
G82.12	Paraparesi e paraplegia spastica: Lesione midollare spinale completa cronica		

G82.32	Tetraparesi e tetraplegia flaccida: Lesione midollare spinale completa cronica	G82.51	Tetraparesi e tetraplegia non specificata: Lesione midollare spinale incompleta acuta di origine non traumatica
G82.33	Tetraparesi e tetraplegia flaccida: Lesione midollare spinale incompleta cronica	G82.52	Tetraparesi e tetraplegia non specificata: Lesione midollare spinale completa cronica
G82.40	Tetraparesi e tetraplegia spastica: Lesione midollare spinale completa acuta di origine non traumatica	G82.53	Tetraparesi e tetraplegia non specificata: Lesione midollare spinale incompleta cronica
G82.41	Tetraparesi e tetraplegia spastica: Lesione midollare spinale incompleta acuta di origine non traumatica	G83.5	Sindrome Locked-in
G82.42	Tetraparesi e tetraplegia spastica: Lesione midollare spinale completa cronica	G93.80	Sindrome apallica
G82.43	Tetraparesi e tetraplegia spastica: Lesione midollare spinale incompleta cronica	P11.51	Trauma da parto della colonna vertebrale e del midollo spinale: Con paraplegia cronica
G82.50	Tetraparesi e tetraplegia non specificata: Lesione midollare spinale completa acuta di origine non traumatica	P91.80	Sindrome locked-in e sindrome apallica neonatale

ADRG I79**Fibromialgia, più di un giorno di degenza**

Diagnosi principale nella tabella I79-1

DRG I79Z**Fibromialgia, più di un giorno di degenza****Diagnosi I79-1**

M79.00	Reumatismo non specificato: Localizzazioni multiple	M79.06	Reumatismo non specificato: Gamba
M79.01	Reumatismo non specificato: Area spalla	M79.07	Reumatismo non specificato: Caviglia e piede
M79.02	Reumatismo non specificato: Braccio	M79.08	Reumatismo non specificato: Altro
M79.03	Reumatismo non specificato: Avambraccio	M79.09	Reumatismo non specificato: Localizzazione non precisata
M79.04	Reumatismo non specificato: Mano	M79.70	Fibromialgia: Localizzazioni multiple
M79.05	Reumatismo non specificato: Coscia		

ADRG I87**Malattie e disturbi del sistema muscoloscheletrico e del tessuto connettivo con terapia intensiva complessa/trattamento complesso IMC > 196/184 punti risorse**

Almeno una procedura nella tabella I87-1

DRG I87A**Malattie e disturbi del sistema muscoloscheletrico e del tessuto connettivo con CC estremamente gravi o respirazione assistita > 24 ore o terapia intensiva complessa/trattamento complesso IMC > 196 punti risorse o combinazione specifica di terapia intensiva complessa/trattamento complesso IMC > 184 punti risorse**

Tempo di respirazione artificiale > 24 ore o PCCL > 3 o almeno una procedura nella tabella I87-2 o procedura nella almeno due delle tabelle I87-3, I87-4

DRG I87B**Malattie e disturbi del sistema muscoloscheletrico e del tessuto connettivo con terapia intensiva complessa/trattamento complesso IMC > 184 punti risorse****Procedura I87-1**

99.B7.13 ‡↔	Terapia intensiva complessa, da 185 a 360 punti risorse	99.B8.13 ‡↔	Trattamento complesso IMC dell'adulto, da 185 a 360 punti risorse
99.B7.14 ‡↔	Terapia intensiva complessa, da 361 a 552 punti risorse	99.B8.14 ‡↔	Trattamento complesso IMC dell'adulto, da 361 a 552 punti risorse
99.B7.44 ‡↔	Terapia intensiva complessa in età infantile (procedura di base), da 197 a 392 punti risorse	99.B8.44 ‡↔	Trattamento complesso IMC in età infantile, da 197 a 392 punti risorse
99.B7.54 ‡↔	Terapia intensiva complessa in età neonatale (procedura di base), da 197 a 392 punti risorse	99.B8.54 ‡↔	Trattamento complesso IMC in età neonatale, da 197 a 392 punti risorse

Procedura I87-2

99.B7.44 ‡↔	Terapia intensiva complessa in età infantile (procedura di base), da 197 a 392 punti risorse	99.B8.44 ‡↔	Trattamento complesso IMC in età infantile, da 197 a 392 punti risorse
99.B7.54 ‡↔	Terapia intensiva complessa in età neonatale (procedura di base), da 197 a 392 punti risorse	99.B8.54 ‡↔	Trattamento complesso IMC in età neonatale, da 197 a 392 punti risorse

Procedura I87-3

99.B8.13 ‡↔	Trattamento complesso IMC dell'adulto, da 185 a 360 punti risorse	99.B8.14 ‡↔	Trattamento complesso IMC dell'adulto, da 361 a 552 punti risorse
-------------	---	-------------	---

Procedura I87-4

99.B7.13 ‡↔	Terapia intensiva complessa, da 185 a 360 punti risorse	99.B7.14 ‡↔	Terapia intensiva complessa, da 361 a 552 punti risorse
-------------	---	-------------	---

ADRG I95**Impianto di endoprotesi tumorale o procedura complessa in più tempi o terapia intensiva complessa/trattamento complesso IMC > 196/184 punti risorse con procedura OR complessa**

Procedura nella tabella I95-1 o Procedura OR estesa in più tempi o almeno una procedura nella tabella I95-2 e Procedure OR- complesse

DRG I95A**Impianto di endoprotesi tumorale o procedura complessa in più tempi con terapia intensiva complessa/trattamento complesso IMC > 196/184 punti risorse e procedura OR complessa**

Almeno una procedura nella tabella I95-2

DRG I95B**Impianto di endoprotesi tumorale o procedura complessa in più tempi****Procedura I95-1**

81.A1.11 ‡↔ Endoprotesi tumorale

Procedura I95-2

99.B7.13 ‡↔	Terapia intensiva complessa, da 185 a 360 punti risorse	99.B8.13 ‡↔	Trattamento complesso IMC dell'adulto, da 185 a 360 punti risorse
99.B7.14 ‡↔	Terapia intensiva complessa, da 361 a 552 punti risorse	99.B8.14 ‡↔	Trattamento complesso IMC dell'adulto, da 361 a 552 punti risorse
99.B7.44 ‡↔	Terapia intensiva complessa in età infantile (procedura di base), da 197 a 392 punti risorse	99.B8.44 ‡↔	Trattamento complesso IMC in età infantile, da 197 a 392 punti risorse
99.B7.54 ‡↔	Terapia intensiva complessa in età neonatale (procedura di base), da 197 a 392 punti risorse	99.B8.54 ‡↔	Trattamento complesso IMC in età neonatale, da 197 a 392 punti risorse

ADRG I97**Trattamento reumatologico complesso per malattie e disturbi del sistema muscoloscheletrico e del tessuto connettivo, da 7 giorni di trattamento**

Procedura nella tabella I97-1

DRG I97A**Trattamento reumatologico complesso per malattie e disturbi del sistema muscoloscheletrico e del tessuto connettivo, da 14 giorni di trattamento**

Procedura nella tabella I97-2

DRG I97B**Trattamento reumatologico complesso per malattie e disturbi del sistema muscoloscheletrico e del tessuto connettivo, da 7 a 13 giorni di trattamento****Procedura I97-1**

- 93.38.05 †↔ Trattamento reumatologico complesso multimodale, da almeno 7 a 13 giorni di trattamento
- 93.38.06 †↔ Trattamento reumatologico complesso multimodale, da almeno 14 a 20 giorni di trattamento
- 93.38.07 †↔ Trattamento reumatologico complesso multimodale, 21 e più giorni di trattamento
- 93.38.11 †↔ Trattamento reumatologico complesso multimodale nel bambino e nell'adolescente, da almeno 7 a 13 giorni di trattamento
- 93.38.12 †↔ Trattamento reumatologico complesso multimodale nel bambino e nell'adolescente, da almeno 14 a 20 giorni di trattamento
- 93.38.13 †↔ Trattamento reumatologico complesso multimodale nel bambino e nell'adolescente, 21 e più giorni di trattamento

Procedura I97-2

- 93.38.06 †↔ Trattamento reumatologico complesso multimodale, da almeno 14 a 20 giorni di trattamento
- 93.38.07 †↔ Trattamento reumatologico complesso multimodale, 21 e più giorni di trattamento
- 93.38.12 †↔ Trattamento reumatologico complesso multimodale nel bambino e nell'adolescente, da almeno 14 a 20 giorni di trattamento
- 93.38.13 †↔ Trattamento reumatologico complesso multimodale nel bambino e nell'adolescente, 21 e più giorni di trattamento

ADRG I98**Terapia a pressione negativa complessa per malattie e disturbi del sistema muscoloscheletrico e del tessuto connettivo**

Terapia a pressione negativa complessa

DRG I98Z**Terapia a pressione negativa complessa per malattie e disturbi del sistema muscoloscheletrico e tessuto connettivo****ADRG 901, 902****procedure OR non correlata**

Procedure OR non correlata

DRGs 901A, 901B, 901C, 901D, 902Z