

# **SwissDRG 13.0**

## **versione pianificazione**

### **(2023/2024)**

# **Swiss**

## **Diagnosis**

### **Related**

#### **Groups**

### **Version 13.0**

**Manuale delle definizioni**  
Volume 2  
(DRGs G02A-I98Z)

La versione tedesca fa fede.

© 2023 by SwissDRG SA, Berna, Svizzera

Tutti i diritti riservati. I manuali di definizione sono protetti dai diritti d'autore.  
L'utilizzazione fuori delle condizioni d'utilizzazione di SwissDRG SA è  
proibita senza un preventivo consenso scritto.

**SwissDRG-Version 13.0 versione pianificazione (2023/2024)**

**Manuale delle definizioni**

# Indice

## Volume 1 (DRGs A01A-F98C)

Indice delle illustrazioni e delle tabelle	VI
Documenti corrispondenti al manuale delle definizioni 13.0 versione pianificazione (2023/2024)	VIII
Osservazioni preliminari	X
Elenco delle abbreviazioni	XI
Introduzione	1
1 Obiettivi	1
2 Premessa	2
3 Classificazione SwissDRG versione 13.0 versione pianificazione (2023/2024)	3
3.1 Lista dei DRG	4
3.2 Come gestire i gradi di gravità	5
4 Raggruppamento per DRG degli episodi di cura	6
4.1 Variabili per il raggruppamento	6
4.2 Verifica delle caratteristiche demografiche e cliniche	6
4.3 Attribuzione MDC	6
4.4 Elaborazione pre-MDC	7
4.5 Suddivisione per categorie MDC	7
4.6 Attribuzione al DRG di base	8
4.7 Attribuzione di CCL e PCCL	9
4.8 Assegnazione DRG	9
4.9 Diverse funzioni che influenzano il raggruppamento degli episodi di cura	9
4.10 DRG ‚spazzatura‘ e altri DRG	9
5 Indicazioni per l'uso del manuale delle definizioni	11
5.1 Uso del manuale	11
5.2 Simboli e convenzioni	17
6 Particolarità della SwissDRG 13.0 versione pianificazione (2023/2024)	19
6.1 Validità delle classificazioni di diagnosi e procedure	19
6.2 Contrassegni di lateralità	19
6.3 Procedure OR e NonOR	20
<b>Pre-MDC</b> Pre-MDC (DRGs A01A-B61E)	51
<b>MDC 01</b> Malattie e disturbi del sistema nervoso (DRGs B01A-B90C)	301

## Volume 1 (DRGs A01A-F98C) Continuazione

<b>MDC 02</b>	Malattie e disturbi dell'occhio (DRGs C01Z-C86Z)	484
<b>MDC 03</b>	Malattie e disturbi dell'orecchio, del naso, della bocca e della gola (DRGs D01A-D87Z)	524
<b>MDC 04</b>	Malattie e disturbi dell'apparato respiratorio (DRGs E01A-E90C)	660
<b>MDC 05</b>	Malattie e disturbi del sistema cardiovascolare (DRGs F01A-F98C)	843

## Volume 2 (DRGs G02A-I98Z)

<b>MDC 06</b>	Malattie e disturbi dell'apparato digerente (DRGs G02A-G88Z)	1
<b>MDC 07</b>	Malattie e disturbi dell'apparato epatobiliare e del pancreas (DRGs H01A-H87Z)	313
<b>MDC 08</b>	Malattie e disturbi del sistema muscoloscheletrico e tessuto connettivo (DRGs I02A-I98Z)	400

## Volume 3 (DRGs J01A-P67D)

<b>MDC 09</b>	Malattie e disturbi della pelle, del tessuto sottocutaneo e della mammella (DRGs J01A-J87Z)	1
<b>MDC 10</b>	Malattie endocrine, nutrizionali e metaboliche (DRGs K03Z-K87Z)	163
<b>MDC 11</b>	Malattie e disturbi dell'apparato urinario (DRGs L02Z-L87Z)	226
<b>MDC 12</b>	Malattie e disturbi dell'apparato genitale maschile (DRGs M01Z-M86Z)	336
<b>MDC 13</b>	Malattie e disturbi dell'apparato genitale femminile (DRGs N01A-N86B)	385
<b>MDC 14</b>	Gravidanza, parto e puerperio (DRGs O01A-O65D)	447
<b>MDC 15</b>	Neonati (DRGs P02A-P67D)	510
<b>Neonato con problemi gravi multipli</b>		802
<b>Neonato con problema grave</b>		838

## Volume 4 (DRGs Q01Z-Z86Z)

<b>MDC 16</b>	Malattie del sangue, degli organi emopoietici e del sistema immunitario (DRGs Q01Z-Q86B)	1
---------------	---	---

<b>Volume 4 (DRGs Q01Z-Z86Z)</b>	Continuazione	
<b>MDC 17</b>	Neoplasie ematologiche e solide (DRGs R01A-R65C)	21
<b>MDC 18B</b>	Malattie infettive e parassitarie (DRGs T01A-T88Z)	57
<b>MDC 19</b>	Malattie e disturbi psichici (DRGs U01A-U66D)	93
<b>MDC 20</b>	Uso di alcool e droghe e disturbi psichici indotti da alcool e droghe (DRGs V01Z-V02D)	114
<b>MDC 21A</b>	Politrauma (DRGs W01A-W61C)	129
<b>MDC 21B</b>	Traumatismi, avvelenamenti ed effetti tossici di droghe e farmaci (DRGs X01A-X86B)	273
<b>MDC 22</b>	Ustioni (DRGs Y02A-Y63Z)	437
<b>MDC 23</b>	Fattori che influenzano lo stato di salute e altro ricorso a servizi sanitari (DRGs Z01Z-Z86B)	469
<b>Funzioni globali</b>		495
	Procedure OR specifiche in più tempi	495
	Procedure OR non correlate	583
	Procedure OR specifiche	615
	Procedure OR- complesse	706
	Procedure complicanti	735
	Dialisi	751
	Politrauma	756
	Intervento su localizzazioni multiple	774
	Terapia intensiva complessa > 980 / 1104 punti risorse	826
	Riabilitazione geriatrica acuta, da 14 giorni di trattamento	831
	Riabilitazione precoce, da 14 giorni di trattamento	835
	Terapia intensiva complessa > 392 / 552 punti risorse	839
	Procedure OR complesse in più tempi	844
	Procedure OR specifiche in quattro tempi	874
	Procedure complicanti pre-MDC	963
	Intervento multiviscerale	989
	Terapia a pressione negativa complessa	996
	Terapia a pressione negativa altamente complessa	1074
	Costellazioni altamente impegnative	1152
	Ustioni gravissime	1158
	Ustioni gravi	1165
	Riabilitazione precoce, da 7 giorni di trattamento	1184
	Procedure OR complesse in quattro tempi	1188

## Volume 4 (DRGs Q01Z-Z86Z) Continuazione

Terapia a pressione negativa	1217
Riabilitazione geriatrica acuta, da 7 giorni di trattamento	1454
Riabilitazione geriatrica acuta, da 21 giorni di trattamento	1458

## Volume 5 Allegati

<b>Allegato A</b>	1
A Codici diagnostici/Indice MDC/DRG	1
<b>Allegato B</b>	167
B Codici di procedura/Indice MDC/DRG	167
<b>Tabelle di procedure globale</b>	699
<b>Lista delle funzioni</b>	700
<b>Intervento su localizzazioni multiple</b>	704
<b>Allegato C</b>	706
C CC, esclusioni di CC, CCL e calcolo di PCCL	706
C.1 Introduzione	706
C.2 Complicazioni e comorbidità	706
C.3 Grado di gravità di una complicazione o comorbidità (CCL) e grado di complessità clinica relativa al paziente (PCCL)	707
C.4 Esempi	711
<b>Allegato D</b>	766
D Plausibilità	766
D.1 Introduzione	766
D.2 Caratteristiche demografiche	766
D.3 Caratteristiche cliniche	767
D.4 Segnali d'avviso ed errori irreversibili	770
D.5 Stato del grouper	770
<b>Glossario</b>	848
<b>Elenco delle fonti</b>	848

## Indice delle illustrazioni e delle tabelle

### Volume 1 (DRGs A01A-F98C)

<b>Figura 3.1</b>	13.0 versione pianificazione (2023/2024): Visione d'insieme	3
<b>Figura 5.1</b>	Diagramma di flusso MDC in sequenza di interrogazione	12
<b>Figura 5.2</b>	Diagramma di flusso MDC con numeri di grado	13
<b>Tabella 1.1</b>	Lista dei SwissDRG	21
<b>Tabella 1.2</b>	Gruppi di malattie e disturbi e i MDC corrispondenti	47

### Volume 5 Allegati

<b>Figura C.1</b>	Calcolo del PCCL per non-neonati	707
<b>Figura C.2</b>	Calcolo de PCCL per neonati	709
<b>Figura C.3</b>	Formula per il calcolo del grado di complessità clinica relativa paziente (PCCL)	710
<b>Tabella C.1</b>	Combinazione di valori CCL per determinare il PCCL da 1 a 6	710
<b>Tabella D.1</b>	Valori ammissibili per le date demografiche	766
<b>Tabella D.2</b>	Valori ammissibili per diagnosi e procedure	767
<b>Tabella D.3</b>	Tabella per verificare i le caratteristiche mediche	768
<b>Tabella D.4</b>	Codici dello stato del Grouper (GST)	770
<b>Tabella D.5</b>	Diagnosi principale non ammissibile	772
<b>Tabella D.6a</b>	Conflitto di età- lattante	795
<b>Tabella D.6b</b>	Conflitto di età - bambino in età prescolare	799
<b>Tabella D.6c</b>	Conflitto di età - bambino	800
<b>Tabella D.6d</b>	Conflitto di età - bambini e giovani	801
<b>Tabella D.6e</b>	Conflitto di età - post-neonatale	803
<b>Tabella D.6f</b>	Conflitto di età - più vecchio di un lattante	806
<b>Tabella D.6g</b>	Conflitto di età - Pubertà	809
<b>Tabella D.6h</b>	Conflitto di età - Diagnosi in età fertile	810
<b>Tabella D.6i</b>	Conflitto di età - Procedure in età fertile	817
<b>Tabella D.6j</b>	Conflitto di età - adulti	819

---

## Volume 5 Allegati Continuazione

<b>Tabella D.6k</b>	Conflitto di età – adulti maturi	827
<b>Tabella D.7a</b>	Conflitto di sesso – Diagnosi per la donna	828
<b>Tabella D.7b</b>	Conflitto di sesso – Procedure per la donna	838
<b>Tabella D.7c</b>	Conflitto di sesso – Diagnosi per l'uomo	843
<b>Tabella D.7d</b>	Conflitto di sesso – procedure per l'uomo	845



## MDC 06

### Malattie e disturbi dell'apparato digerente



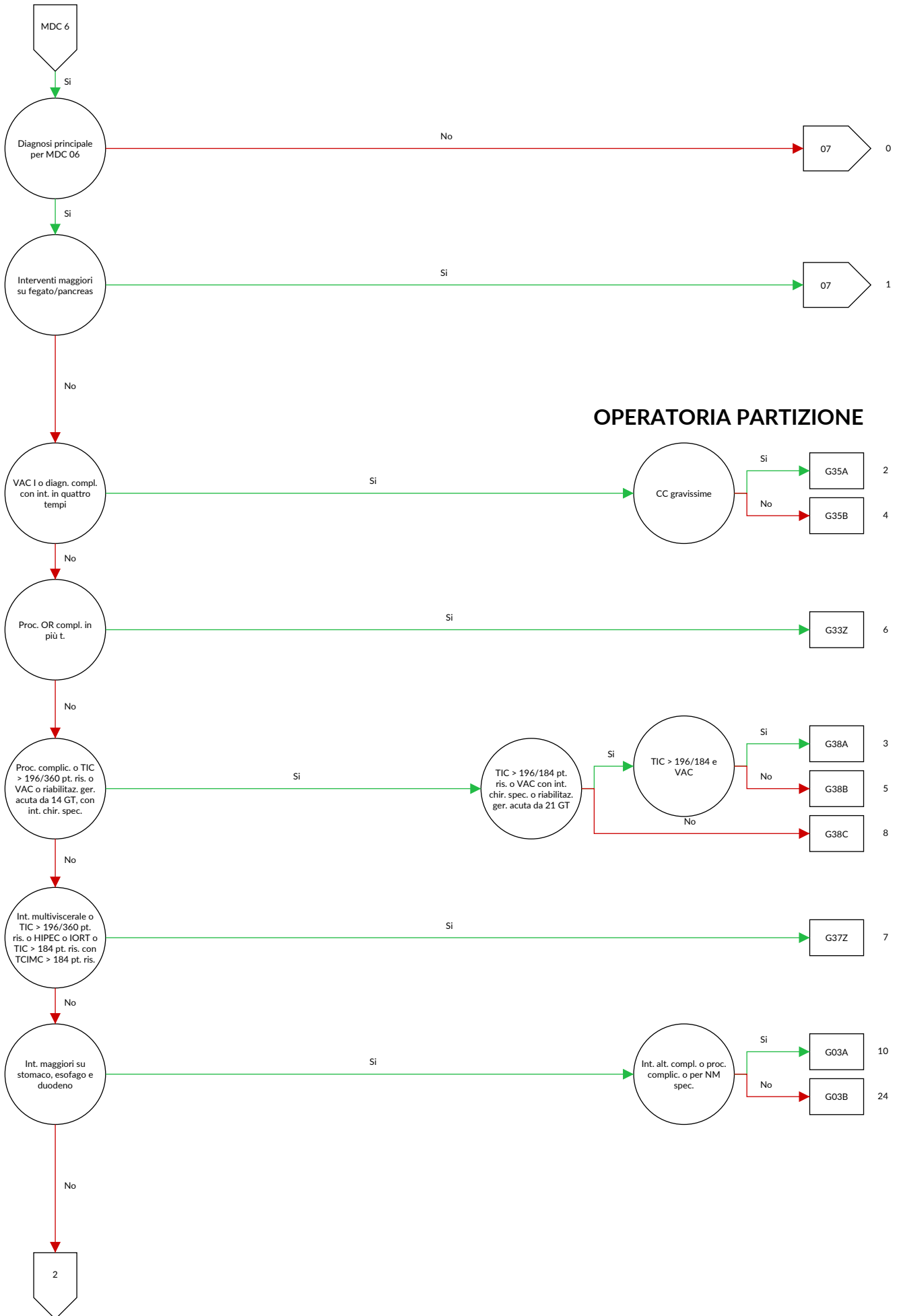

**OPERATORIA PARTIZIONE**

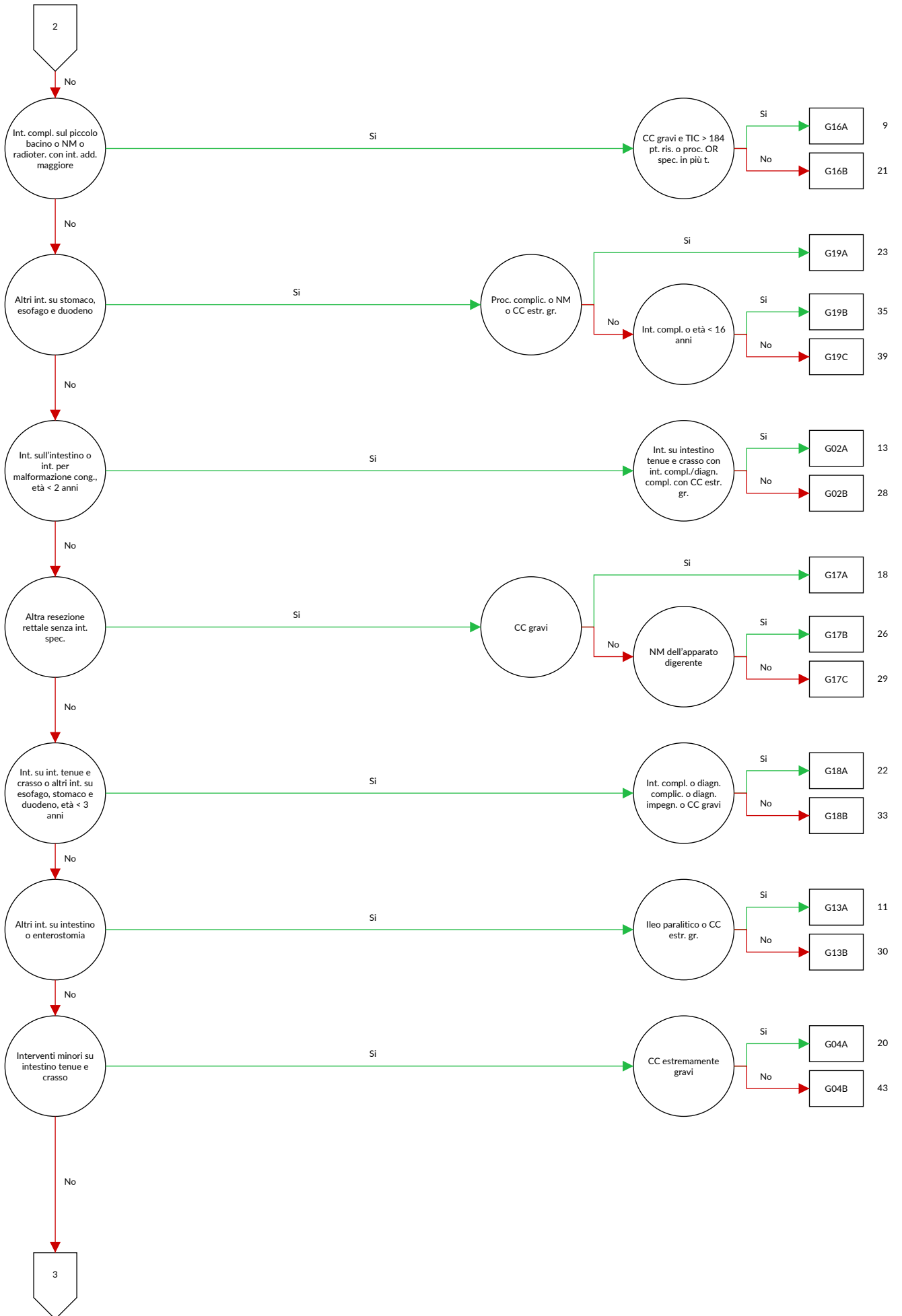

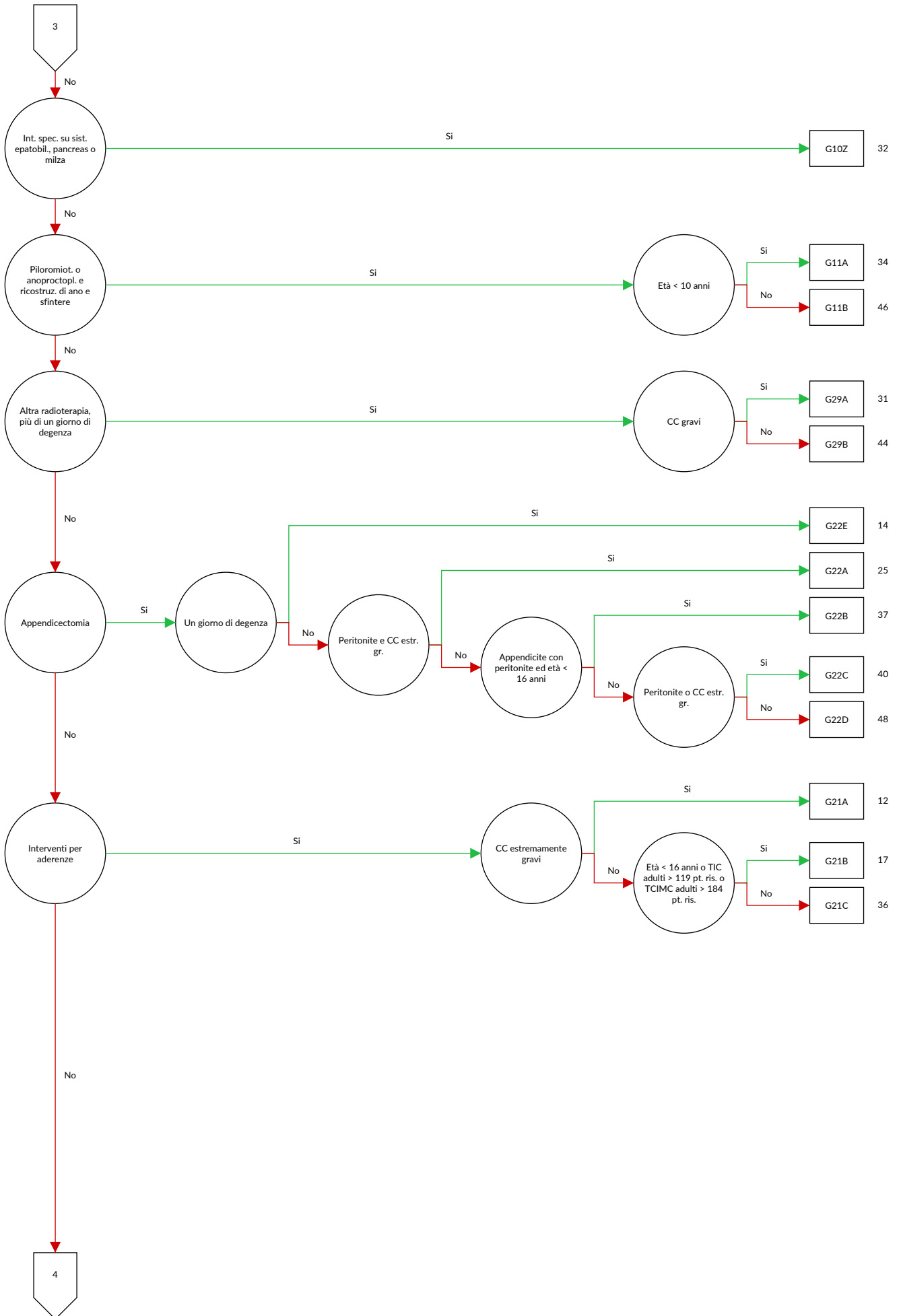

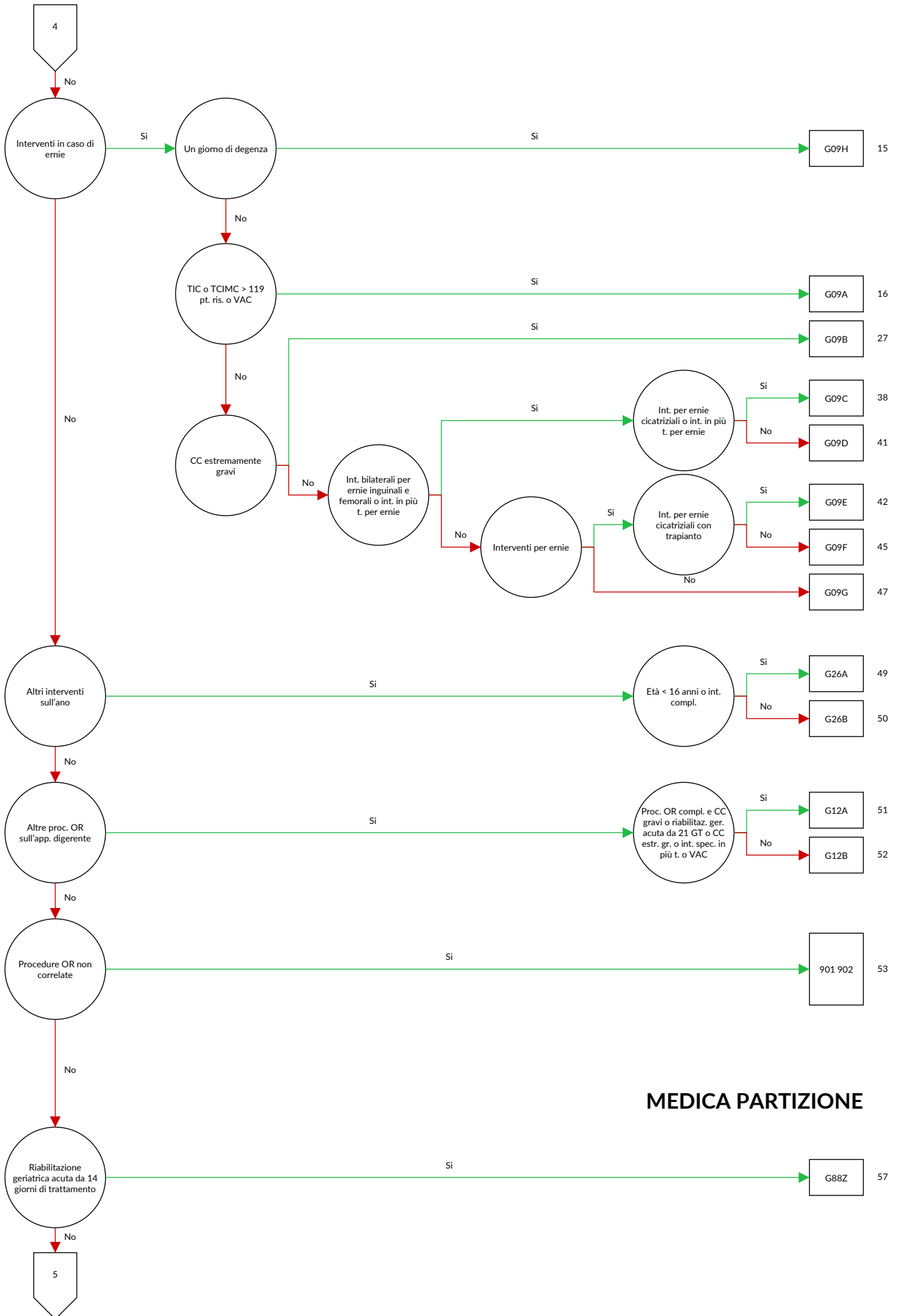

**MEDICA PARTIZIONE**

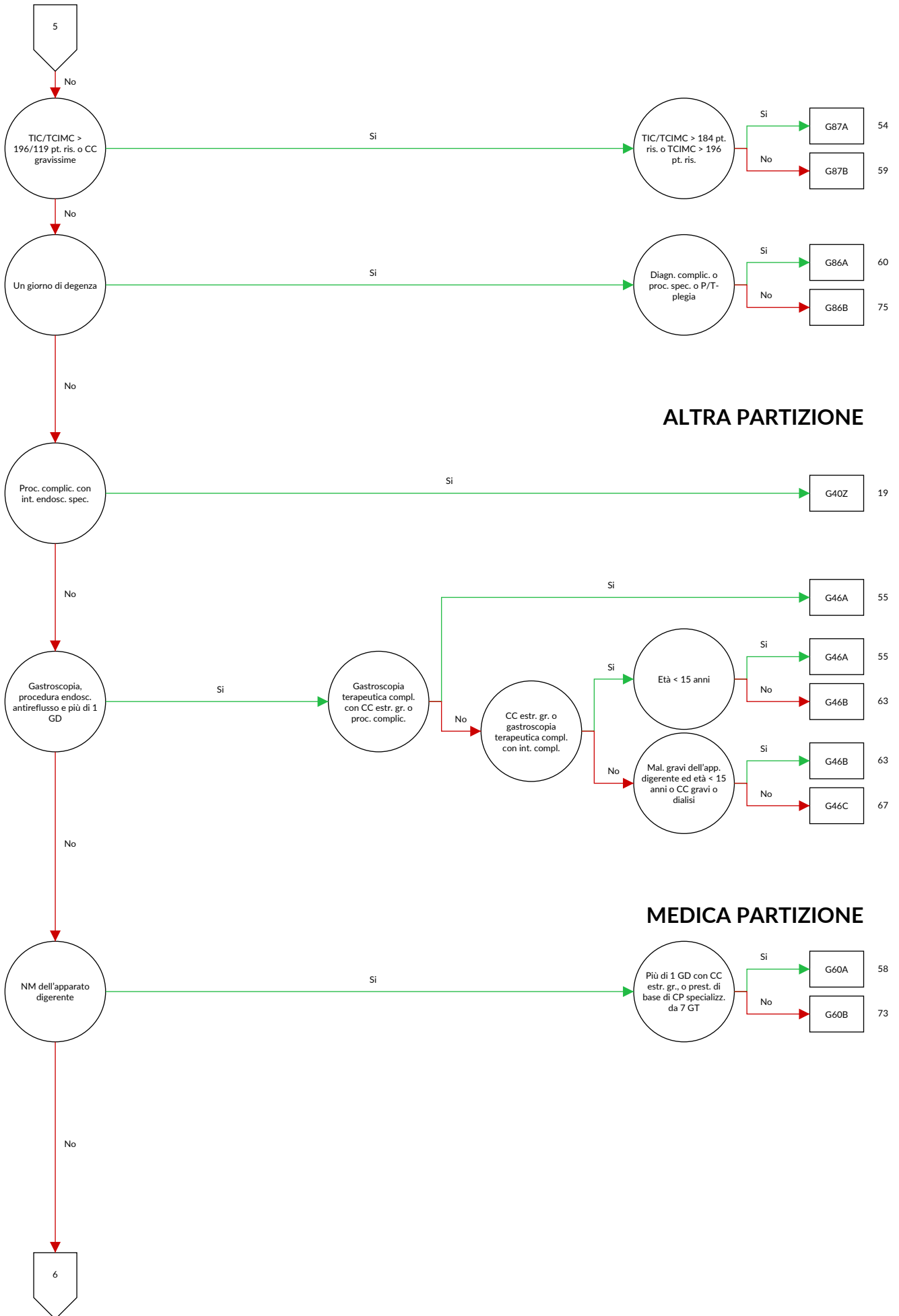

**ALTRA PARTIZIONE**

**MEDICA PARTIZIONE**

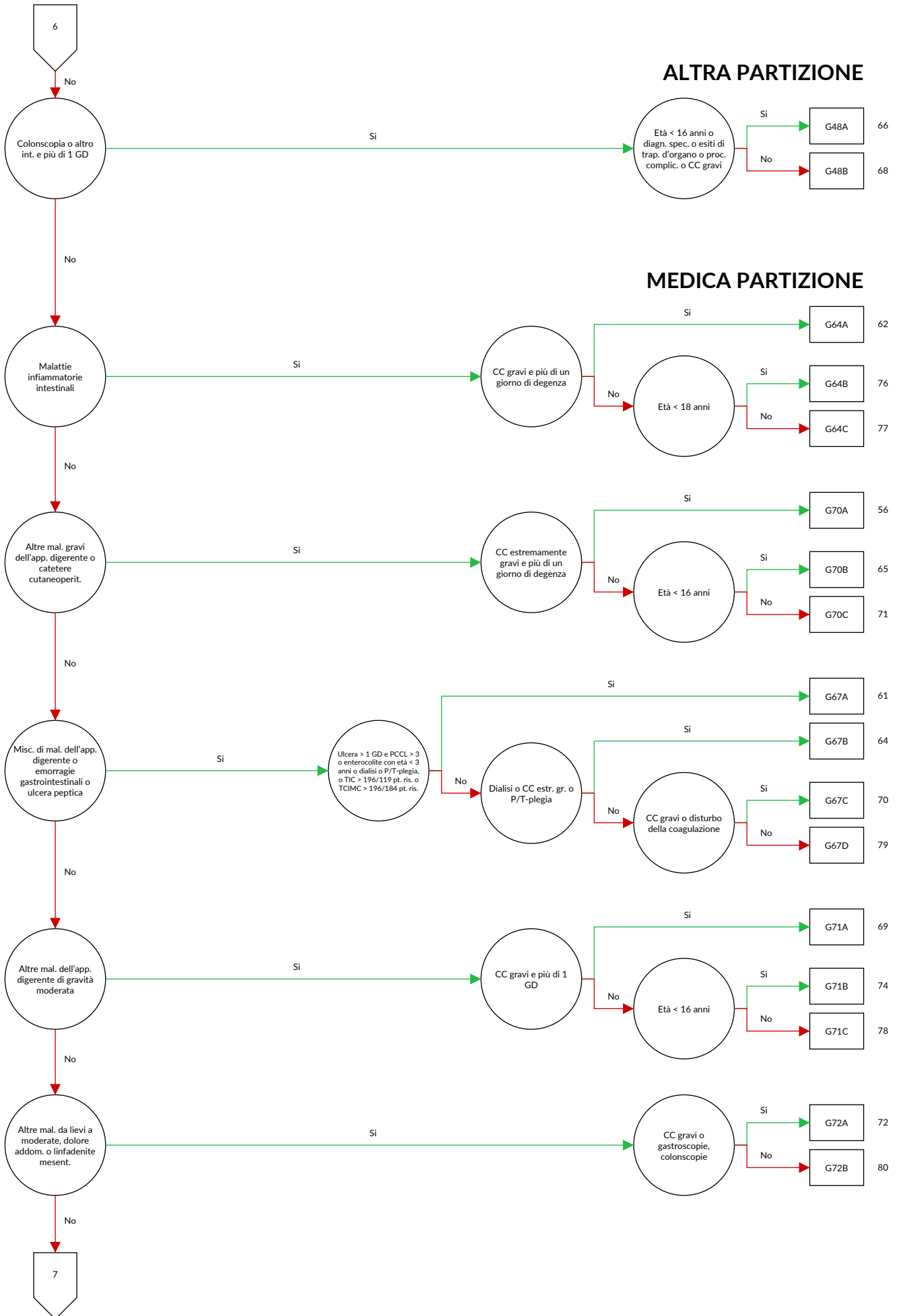



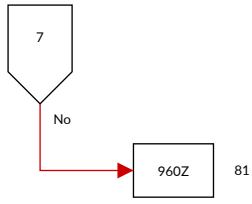



## logica decisionale MDC 06 Malattie e disturbi dell'apparato digerente

Diagnosi principale nella tabella MDC06-0

## Diagnosi MDC06-0

A00.0	Colera da <i>Vibrio cholerae</i> O:1, biotipo del colera	B68.1	Teniasi da <i>Taenia saginata</i>
A00.1	Colera da <i>Vibrio cholerae</i> O:1, biotipo El Tor	B68.9	Teniasi non specificata
A00.9	Colera non specificato	B69.8	Cisticercosi di altre sedi
A02.0	Enterite da salmonella	B69.9	Cisticercosi non specificata
A03.0	Shigellosi da <i>Shigella dysenteriae</i>	B70.0	Difilobotriasi
A03.1	Shigellosi da <i>Shigella flexneri</i>	B70.1	Sparganosi
A03.2	Shigellosi da <i>Shigella boydii</i>	B71.0	Imenolepiasi
A03.3	Shigellosi da <i>Shigella sonnei</i>	B71.1	Dipilidiosi
A03.8	Altre shigellosi	B71.8	Altre infestazioni da cestodi specificate
A03.9	Shigellosi non specificata	B71.9	Infezione da cestodi non specificata
A04.0	Infezione da <i>Escherichia coli</i> enteropatogena	B76.0	Anchilostomiasi
A04.1	Infezione da <i>Escherichia coli</i> enterotossigena	B76.1	Necatoriasi
A04.2	Infezione da <i>Escherichia coli</i> enteroinvasiva	B76.8	Altre malattie da vermi uncinati
A04.3	Infezione da <i>Escherichia coli</i> enteroemorragica	B76.9	Malattia da vermi uncinati non specificata
A04.4	Altre infezioni intestinali da <i>Escherichia coli</i>	B77.0	Ascariadiasi con complicanze intestinali
A04.5	Enterite da <i>Campylobacter</i>	B77.8	Ascariadiasi con altre complicanze
A04.6	Enterite da <i>Yersinia enterocolitica</i>	B77.9	Ascariadiasi non specificata
A04.70	Enterocolite da <i>Clostridium difficile</i> senza megacolon, senza altre complicanze d'organo	B78.0	Strongiloidiasi intestinale
A04.71	Enterocolite da <i>Clostridium difficile</i> senza megacolon, con altre complicanze d'organo	B78.1	Strongiloidiasi cutanea
A04.72	Enterocolite da <i>Clostridium difficile</i> con megacolon, senza altre complicanze d'organo	B78.7	Strongiloidiasi disseminata
A04.73	Enterocolite da <i>Clostridium difficile</i> con megacolon, con altre complicanze d'organo	B78.9	Strongiloidiasi non specificata
A04.79	Enterocolite da <i>Clostridium difficile</i> , non specificata	B79	Trichiuriasi
A04.8	Altre infezioni batteriche intestinali specificate	B80	Enterobiasi
A04.9	Infezione batterica intestinale non specificata	B81.0	Anisachiasi
A05.0	Intossicazione alimentare da stafilococco	B81.1	Capillariasi intestinale
A05.2	Intossicazione alimentare da <i>Clostridium perfringens</i> [ <i>Clostridium welchii</i> ]	B81.2	Tricostrongiliasi
A05.3	Intossicazione alimentare da <i>Vibrio parahaemolyticus</i>	B81.3	Angiostrongiliasi intestinale
A05.4	Intossicazione alimentare da <i>Bacillus cereus</i>	B81.8	Altre elmintiasi intestinali specificate
A05.8	Altre intossicazioni alimentari batteriche specificate	B82.0	Elmintiasi intestinale non specificata
A05.9	Intossicazione alimentare batterica non specificata	B82.9	Parassitismo intestinale non specificato
A06.0	Dissenteria amebica acuta	C15.0	Tumore Maligno: Esofago cervicale
A06.1	Amebiasi intestinale cronica	C15.1	Tumore Maligno: Esofago toracico
A06.2	Colite amebica non dissenterica	C15.2	Tumore Maligno: Esofago addominale
A07.0	Balantidiosi	C15.3	Tumore Maligno: Terzo superiore dell'esofago
A07.1	Giardiasi [ <i>Iambliasi</i> ]	C15.4	Tumore Maligno: Terzo medio dell'esofago
A07.2	Criptosporidiosi	C15.5	Tumore Maligno: Terzo inferiore dell'esofago
A07.3	Isosporiasi	C15.8	Tumore Maligno: lesione sconfinante a più zone contigue dell'esofago
A07.8	Altre malattie intestinali da protozoi specificate	C15.9	Tumore Maligno: Esofago non specificato
A07.9	Malattia intestinale da protozoi non specificata	C16.0	Tumore Maligno: Cardias
A08.0	Enterite da Rotavirus	C16.1	Tumore Maligno: Fondo dello stomaco
A08.1	Gastroenterite acuta da Norovirus	C16.2	Tumore Maligno: Corpo dello stomaco
A08.2	Enterite da Adenovirus	C16.3	Tumore Maligno: Antro pilorico
A08.3	Altre enteriti virali	C16.4	Tumore Maligno: Pilofo
A08.4	Infezione virale intestinale non specificata	C16.5	Tumore Maligno: Piccola curva dello stomaco non specificata
A08.5	Altre infezioni intestinali specificate	C16.6	Tumore Maligno: Grande curva dello stomaco non specificata
A09.0	Altre e non specificate gastroenteriti e coliti di origine infettiva	C16.8	Tumore Maligno: lesione sconfinante a più zone contigue dello stomaco
A09.9	Altre e non specificate gastroenteriti e coliti di origine non specificata	C16.9	Tumore Maligno: Stomaco non specificato
A18.3	Tubercolosi dell'intestino, del peritoneo e dei linfonodi mesenterici	C17.0	Tumore Maligno: Duodeno
A21.3	Tularemia gastrointestinale	C17.1	Tumore Maligno: Digiuno
A22.2	Carbonchio gastrointestinale	C17.2	Tumore Maligno: Ileo
A42.1	Actinomicosi addominale	C17.3	Tumore Maligno: Diverticolo di Meckel
A51.1	Sifilide anale primaria	C17.8	Tumore Maligno: lesione sconfinante a più zone contigue dell'intestino tenue
A54.6	Infezione gonococcica dell'ano e del retto	C17.9	Tumore Maligno: Intestino tenue non specificato
A56.3	Infezione da <i>Chlamydiae</i> dell'ano e del retto	C18.0	Tumore Maligno: Cieco
B37.81	Esofagite da candida	C18.1	Tumore Maligno: Appendice
B68.0	Teniasi da <i>Taenia solium</i>	C18.2	Tumore Maligno: Colon ascendente
		C18.3	Tumore Maligno: Flessura destra [epatica] del colon
		C18.4	Tumore Maligno: Colon trasverso
		C18.5	Tumore Maligno: flessura sinistra [splenica] del colon

C18.6	Tumore Maligno: Colon discendente	D21.4	Tumore benigno: Connettivo ed altri tessuti molli dell'addome
C18.7	Tumore Maligno: Sigma	D37.1	Tumori di comportamento incerto o sconosciuto: Stomaco
C18.8	Tumore Maligno: lesione sconfinante a più zone contigue del colon	D37.2	Tumori di comportamento incerto o sconosciuto: Intestino tenue
C18.9	Tumore Maligno: Colon non specificato	D37.3	Tumori di comportamento incerto o sconosciuto: Appendice
C19	Tumore maligno della giunzione retto-sigmoidea	D37.4	Tumori di comportamento incerto o sconosciuto: Colon
C20	Tumore maligno del retto	D37.5	Tumori di comportamento incerto o sconosciuto: Retto
C21.0	Tumore Maligno: Ano non specificato	D37.78	Tumori di comportamento incerto o sconosciuto: Altri organi dell'apparato digerente
C21.1	Tumore Maligno: Canale anale	D37.9	Tumori di comportamento incerto o sconosciuto: Organi dell'apparato digerente non specificati
C21.2	Tumore Maligno: Regione della cloaca(divisione sistema urogenitale da sistema digestivo nel perineo)	D48.3	Tumori di comportamento incerto o sconosciuto: Retroperitoneo
C21.8	Tumore Maligno: lesione sconfinante a più zone contigue del retto, dell'ano e del canale anale	D48.4	Tumori di comportamento incerto o sconosciuto: Peritoneo
C26.0	Tumore Maligno: Apparato intestinale, parte non specificata	E16.4	Secrezione anormale di gastrina
C26.8	Tumore Maligno: lesione sconfinante a più zone contigue dell'apparato digerente	E73.0	Deficit congenito di lattasi
C26.9	Tumore Maligno: Sedi mal definite dell'apparato digerente	E73.1	Deficit acquisito di lattasi
C45.1	Mesotelioma del peritoneo	E73.8	Altra intolleranza al lattosio
C47.4	Tumore Maligno: Nervi periferici dell'addome	E73.9	Intolleranza al lattosio non specificata
C48.0	Tumore Maligno: Retroperitoneo	E74.1	Disturbi del metabolismo del fruttosio
C48.1	Tumore Maligno: Parti specificate del peritoneo	E74.3	Altri disturbi dell'assorbimento intestinale di carboidrati
C48.2	Tumore Maligno: Peritoneo non specificato	E84.1	Fibrosi cistica con manifestazioni intestinali
C48.8	Tumore Maligno: lesione sconfinante a più zone contigue del retroperitoneo e peritoneo	I77.4	Sindrome da compressione dell'arteria celiaca
C49.4	Tumore Maligno: Tessuto connettivo e tessuti molli dell'addome	I85.0	Varici esofagee con sanguinamento
C76.2	Tumore maligno di altra e mal definita sede: Addome	I85.9	Varici esofagee senza sanguinamento
C78.4	Tumore maligno secondario dell'intestino tenue	I86.80	Varici dell'intestino tenue
C78.5	Tumore maligno secondario del colon e del retto	I86.81	Varici dell'intestino crasso
C78.6	Tumore maligno secondario del retroperitoneo e del peritoneo	I86.82	Varici del retto
C78.8	Tumore maligno secondario di altri e non specificati organi dell'apparato digerente	I88.0	Linfadenite mesenterica non specifica
D00.1	Carcinoma in situ: Esofago	I98.2	Varici esofagee senza sanguinamento in malattie classificate altrove
D00.2	Carcinoma in situ: Stomaco	I98.3	Varici esofagee con sanguinamento in malattie classificate altrove
D01.0	Carcinoma in situ: Colon	K20	Esofagite
D01.1	Carcinoma in situ: Giunzione retto-sigmoidea	K21.0	Malattia da reflusso gastroesofageo con esofagite
D01.2	Carcinoma in situ: Retto	K21.9	Malattia da reflusso gastroesofageo senza esofagite
D01.3	Carcinoma in situ: Ano e canale anale	K22.0	Acalasia cardiaca
D01.4	Carcinoma in situ: Altre e non specificate parti dell'intestino	K22.1	Ulcera dell'esofago
D01.7	Carcinoma in situ: Altri organi specificati dell'apparato digerente	K22.2	Ostruzione esofagea
D01.9	Carcinoma in situ: Organi dell'apparato digerente non specificati	K22.3	Perforazione dell'esofago
D12.0	Tumore benigno: Cieco	K22.4	Discinesia esofagea
D12.1	Tumore benigno: Appendice (vermiforme)	K22.5	Diverticolo dell'esofago, acquisito
D12.2	Tumore benigno: Colon ascendente	K22.6	Sindrome di Mallory-Weiss
D12.3	Tumore benigno: Colon trasverso	K22.7	Esofago di Barrett
D12.4	Tumore benigno: Colon discendente	K22.80	Fistola esofagea
D12.5	Tumore benigno: Sigma	K22.81	Emorragia esofagea
D12.6	Tumore benigno: Colon non specificato	K22.88	Altre malattie specificate dell'esofago
D12.7	Tumore benigno: Giunzione retto-sigmoidea	K22.9	Malattia dell'esofago non specificata
D12.8	Tumore benigno: Retto	K23.0	Esofagite tubercolare {A18.8}
D12.9	Tumore benigno: Ano e canale anale	K23.8	Disturbi dell'esofago in altre malattie classificate altrove
D13.0	Tumore benigno: Esofago	K25.0	Ulcera gastrica: Acuta, con emorragia
D13.1	Tumore benigno: Stomaco	K25.1	Ulcera gastrica: Acuta, con perforazione
D13.2	Tumore benigno: Duodeno	K25.2	Ulcera gastrica: Acuta, con emorragia e perforazione
D13.3	Tumore benigno: Altre e non specificate parti dell'intestino tenue	K25.3	Ulcera gastrica: Acuta, senza emorragia e perforazione
D13.9	Tumore benigno: Sedi maldefinite dell'apparato digerente	K25.4	Ulcera gastrica: Cronica o non precisata, con emorragia
D17.5	Tumore lipomatoso benigno di organi intraaddominali	K25.5	Ulcera gastrica: Cronica o non precisata, con perforazione
D18.04	Emangioma: Apparato digerente	K25.6	Ulcera gastrica: Cronica o non precisata, con emorragia e perforazione
D19.1	Tumore benigno: Tessuto mesoteliale del peritoneo	K25.7	Ulcera gastrica: Cronica, senza emorragia e perforazione
D20.0	Tumore benigno: Retroperitoneo		
D20.1	Tumore benigno: Peritoneo		

K25.9	Ulcera gastrica: Non specificata come acuta o cronica, senza emorragia e perforazione	K31.2	Stomaco a clessidra e stenosi dello stomaco
K26.0	Ulcera duodenale: Acuta, con emorragia	K31.3	Pilorospatmo non classificato altrove
K26.1	Ulcera duodenale: Acuta, con perforazione	K31.4	Diverticolo gastrico
K26.2	Ulcera duodenale: Acuta, con emorragia e perforazione	K31.5	Ostruzione del duodeno
K26.3	Ulcera duodenale: Acuta, senza emorragia e perforazione	K31.6	Fistola dello stomaco e del duodeno
K26.4	Ulcera duodenale: Cronica o non precisata, con emorragia	K31.7	Polipo dello stomaco e del duodeno
K26.5	Ulcera duodenale: Cronica o non precisata, con perforazione	K31.81	Angiodisplasia gastrica e duodenale senza menzione di emorragia
K26.6	Ulcera duodenale: Cronica o non precisata, con emorragia e perforazione	K31.82	Angiodisplasia dello stomaco e del duodeno con emorragia
K26.7	Ulcera duodenale: Cronica, senza emorragia e perforazione	K31.88	Altre malattie specificate dello stomaco e del duodeno
K26.9	Ulcera duodenale: Non specificata come acuta o cronica, senza emorragia e perforazione	K31.9	Malattia dello stomaco e del duodeno non specificata
K27.0	Ulcera peptica di sede non specificata: Acuta, con emorragia	K35.2	Appendicite acuta con peritonite generalizzata
K27.1	Ulcera peptica di sede non specificata: Acuta, con perforazione	K35.30	Appendicite acuta con peritonite localizzata senza perforazione o rottura
K27.2	Ulcera peptica di sede non specificata: Acuta, con emorragia e perforazione	K35.31	Appendicite acuta con peritonite localizzata con perforazione o rottura
K27.3	Ulcera peptica di sede non specificata: Acuta, senza emorragia e perforazione	K35.32	Appendicite acuta con ascesso peritoneale
K27.4	Ulcera peptica di sede non specificata: Cronica o non precisata, con emorragia	K35.8	Appendicite acuta, altra e non specificata
K27.5	Ulcera peptica di sede non specificata: Cronica o non precisata, con perforazione	K36	Altre forme di appendicite
K27.6	Ulcera peptica di sede non specificata: Cronica o non precisata, con emorragia e perforazione	K37	Appendicite non specificata
K27.7	Ulcera peptica di sede non specificata: Cronica, senza emorragia e perforazione	K38.0	Iperplasia dell'appendice
K27.9	Ulcera peptica di sede non specificata: Non specificata come acuta o cronica, senza emorragia e perforazione	K38.1	Concrezioni appendicolari
K28.0	Ulcera gastrodigiunale: Acuta, con emorragia	K38.2	Diverticolo dell'appendice
K28.1	Ulcera gastrodigiunale: Acuta, con perforazione	K38.3	Fistola dell'appendice
K28.2	Ulcera gastrodigiunale: Acuta, con emorragia e perforazione	K38.8	Altre malattie specificate dell'appendice
K28.3	Ulcera gastrodigiunale: Acuta, senza emorragia e perforazione	K38.9	Malattia dell'appendice non specificata
K28.4	Ulcera gastrodigiunale: Cronica o non precisata, con emorragia	K40.00	Ernia inguinale bilaterale, con occlusione, senza gangrena: Non menzionata come ernia recidivante
K28.5	Ulcera gastrodigiunale: Cronica o non precisata, con perforazione	K40.01	Ernia inguinale bilaterale, con occlusione, senza gangrena: Ernia recidivante
K28.6	Ulcera gastrodigiunale: Cronica o non precisata, con emorragia e perforazione	K40.10	Ernia inguinale bilaterale, con gangrena: Non menzionata come ernia recidivante
K28.7	Ulcera gastrodigiunale: Cronica, senza emorragia e perforazione	K40.11	Ernia inguinale bilaterale, con gangrena: Ernia recidivante
K28.9	Ulcera gastrodigiunale: Non specificata come acuta o cronica, senza emorragia e perforazione	K40.20	Ernia inguinale bilaterale, senza occlusione o gangrena: Non menzionata come ernia recidivante
K29.0	Gastrite emorragica acuta	K40.21	Ernia inguinale bilaterale, senza occlusione o gangrena: Ernia recidivante
K29.1	Altra gastrite acuta	K40.30	Ernia inguinale unilaterale o non specificata, con occlusione, senza gangrena: Non menzionata come ernia recidivante
K29.2	Gastrite alcolica	K40.31	Ernia inguinale unilaterale o non specificata, con occlusione, senza gangrena: Ernia recidivante
K29.3	Gastrite superficiale cronica	K40.40	Ernia inguinale unilaterale o non specificata, con gangrena: Non menzionata come ernia recidivante
K29.4	Gastrite atrofica cronica	K40.41	Ernia inguinale unilaterale o non specificata, con gangrena: Ernia recidivante
K29.5	Gastrite cronica non specificata	K40.90	Ernia inguinale unilaterale o non specificata, senza occlusione o gangrena: Non menzionata come ernia recidivante
K29.6	Altra gastrite	K40.91	Ernia inguinale unilaterale o non specificata, senza occlusione o gangrena: Ernia recidivante
K29.7	Gastrite non specificata	K41.00	Ernia femorale bilaterale, con occlusione, senza gangrena: Non menzionata come ernia recidivante
K29.8	Duodenite	K41.01	Ernia femorale bilaterale, con occlusione, senza gangrena: Ernia recidivante
K29.9	Gastroduodenite non specificata	K41.10	Ernia femorale bilaterale, con gangrena: Non menzionata come ernia recidivante
K30	Dispepsia funzionale	K41.11	Ernia femorale bilaterale, con gangrena: Ernia recidivante
K31.0	Dilatazione acuta dello stomaco	K41.20	Ernia femorale bilaterale, senza occlusione o gangrena: Non menzionata come ernia recidivante
K31.10	Stenosi pilorica ipertrofica dell'adulto	K41.21	Ernia femorale bilaterale, senza occlusione o gangrena: Ernia recidivante
K31.11	Stenosi pilorica infiammatoria dell'adulto	K41.30	Ernia femorale unilaterale o non specificata, con occlusione, senza gangrena: Non menzionata come ernia recidivante
K31.12	Stenosi pilorica dell'adulto da compressione e infiltrazione		
K31.18	Altra e non specificata stenosi dell'orifizio di sbocco dello stomaco dell'adulto		

K41.31	Ernia femorale unilaterale o non specificata, con occlusione, senza gangrena: Ernia recidivante	K55.1	Disturbo vascolare cronico dell'intestino
K41.40	Ernia femorale unilaterale o non specificata, con gangrena: Non menzionata come ernia recidivante	K55.21	Angiodisplasia del colon senza emorragia
K41.41	Ernia femorale unilaterale o non specificata, con gangrena: Ernia recidivante	K55.22	Angiodisplasia del colon con emorragia
K41.90	Ernia femorale unilaterale o non specificata, senza occlusione o gangrena: Non menzionata come ernia recidivante	K55.31	Angiodisplasia dell'intestino tenue senza menzione di emorragia
K41.91	Ernia femorale unilaterale o non specificata, senza occlusione o gangrena: Ernia recidivante	K55.32	Angiodisplasia dell'intestino tenue con emorragia
K42.0	Ernia ombelicale con occlusione, senza gangrena	K55.8	Altri disturbi vascolari dell'intestino
K42.1	Ernia ombelicale con gangrena	K55.9	Disturbo vascolare dell'intestino, non specificato
K42.9	Ernia ombelicale senza occlusione o gangrena	K56.0	Ileo paralitico
K43.0	Ernia cicatriziale con occlusione, senza gangrena	K56.1	Invaginazione
K43.1	Ernia cicatriziale con gangrena	K56.2	Volvolo
K43.2	Ernia cicatriziale senza occlusione o gangrena	K56.3	Ileo da calcolo biliare
K43.3	Ernia parastomale con occlusione, senza gangrena	K56.4	Altra ostruzione intestinale
K43.4	Ernia parastomale con gangrena	K56.5	Aderenze intestinali [briglie] con ostruzione
K43.5	Ernia parastomale senza occlusione né gangrena	K56.6	Altra e non specificata ostruzione intestinale
K43.60	Ernia epigastrica con occlusione, senza gangrena	K56.7	Ileo non specificato
K43.68	Altra ernia addominale con occlusione, senza gangrena	K57.02	Diverticolite dell'intestino tenue con perforazione e ascesso, senza emorragia
K43.69	Ernia addominale non specificata con occlusione, senza gangrena	K57.03	Diverticolite dell'intestino tenue con perforazione e ascesso, con emorragia
K43.70	Ernia epigastrica con gangrena	K57.10	Malattia diverticolare dell'intestino tenue senza perforazione, ascesso o menzione di emorragia
K43.78	Altra ernia addominale con gangrena	K57.11	Malattia diverticolare dell'intestino tenue senza perforazione o ascesso, con emorragia
K43.79	Ernia addominale non specificata con gangrena	K57.12	Diverticolite dell'intestino tenue senza perforazione e ascesso, senza emorragia
K43.90	Ernia epigastrica senza occlusione o gangrena	K57.13	Diverticolite dell'intestino tenue senza perforazione o ascesso, con emorragia
K43.98	Altra ernia addominale senza occlusione né gangrena	K57.22	Diverticolite del colon con perforazione e ascesso, senza emorragia
K43.99	Ernia addominale non specificata senza occlusione o gangrena	K57.23	Diverticolite del colon con perforazione e ascesso, con emorragia
K44.0	Ernia diaframmatica con occlusione, senza gangrena	K57.30	Malattia diverticolare del colon senza perforazione e ascesso, senza emorragia
K44.1	Ernia diaframmatica con gangrena	K57.31	Malattia diverticolare del colon senza perforazione o ascesso, con emorragia
K44.9	Ernia diaframmatica senza occlusione o gangrena	K57.32	Diverticolite del colon senza perforazione e ascesso, senza emorragia
K45.0	Altra ernia addominale specificata, con ostruzione, senza gangrena	K57.33	Diverticolite del colon senza perforazione o ascesso, con emorragia
K45.1	Altra ernia addominale specificata, con gangrena	K57.42	Diverticolite dell'intestino tenue e del colon con perforazione e ascesso, senza emorragia
K45.8	Altra ernia addominale specificata, senza occlusione o gangrena	K57.43	Diverticolite dell'intestino tenue e del colon con perforazione e ascesso, con emorragia
K46.0	Ernia addominale non specificata, con occlusione, senza gangrena	K57.43	Diverticolite dell'intestino tenue e del colon con perforazione e ascesso, con emorragia
K46.1	Ernia addominale non specificata, con gangrena	K57.50	Malattia diverticolare dell'intestino tenue e del colon senza perforazione e ascesso, senza emorragia
K46.9	Ernia addominale non specificata, senza occlusione o gangrena	K57.51	Malattia diverticolare dell'intestino tenue e del colon senza perforazione o ascesso, con emorragia
K50.0	Morbo di Crohn dell'intestino tenue	K57.52	Diverticolite dell'intestino tenue e del colon senza perforazione e ascesso, senza emorragia
K50.1	Morbo di Crohn del colon	K57.53	Diverticolite dell'intestino tenue e del colon senza perforazione o ascesso, con emorragia
K50.80	Morbo di Crohn dello stomaco	K57.82	Diverticolite dell'intestino, parte non specificata, con perforazione e ascesso, senza emorragia
K50.81	Morbo di Crohn dell'esofago	K57.83	Diverticolite dell'intestino, parte non specificata, con perforazione o ascesso, con emorragia
K50.82	Morbo di Crohn dell'esofago e del tratto gastro-intestinale, più localizzazioni simultanee	K57.90	Malattia diverticolare dell'intestino, parte non specificata, senza perforazione e ascesso, senza emorragia
K50.88	Altro morbo di Crohn	K57.91	Malattia diverticolare dell'intestino, parte non specificata, senza perforazione o ascesso, con emorragia
K50.9	Morbo di Crohn non specificato	K57.92	Diverticolite dell'intestino, parte non specificata, senza perforazione e ascesso, senza emorragia
K51.0	Pancolite ulcerosa (cronica)	K57.93	Diverticolite dell'intestino, parte non specificata, senza perforazione o ascesso, con emorragia
K51.2	Proctite ulcerosa (cronica)	K58.1	Sindrome dell'intestino irritabile, con prevalenza di alvo diarroico [SII-D]
K51.3	Rettosigmoidite ulcerosa (cronica)	K58.2	Sindrome dell'intestino irritabile, con prevalenza di alvo stitico [SII-S]
K51.4	Polipi infiammatori		
K51.5	Colite sinistra		
K51.8	Altra colite ulcerosa		
K51.9	Colite ulcerosa non specificata		
K52.0	Gastroenterite e colite da radiazioni		
K52.1	Gastroenterite e colite tossiche		
K52.2	Gastroenterite e colite allergiche e alimentari		
K52.30	Pancolite indeterminata		
K52.31	Colite sinistra indeterminata		
K52.32	Colite rettosigmoidea indeterminata		
K52.38	Altra colite indeterminata		
K52.8	Altre gastroenteriti e coliti non infettive specificate		
K52.9	Gastroenterite e colite non infettive, non specificate		
K55.0	Disturbo vascolare acuto dell'intestino		

K58.3	Sindrome dell'intestino irritabile con alvo misto [SII-M]	K90.4	Malassorbimento da intolleranza, non classificato altrove
K58.8	Altra e non specificata sindrome dell'intestino irritabile	K90.8	Altra forma di malassorbimento intestinale
K59.00	Stipsi in disturbo del transito nel colon	K90.9	Malassorbimento intestinale non specificato
K59.01	Stipsi in disturbo dell'evacuazione delle feci	K91.0	Vomito successivo a chirurgia gastrointestinale
K59.02	Stipsi indotta da farmaci	K91.1	Sindromi post-chirurgia gastrica
K59.09	Altra e non specificata stipsi	K91.2	Malassorbimento post-chirurgico non classificato altrove
K59.1	Diarrea funzionale	K91.3	Occlusione intestinale postoperatoria
K59.2	Intestino neurogeno non classificato altrove	K91.4	Malfunzionamento di colostomia ed enterostomia
K59.3	Megacolon non classificato altrove	K91.80	Mucosite generalizzata per immunocompromissione
K59.4	Spasmo anale	K91.83	Deiscenza di anastomosi e sutura successiva ad altro intervento chirurgico su altre parti dell'apparato digerente
K59.8	Altri disturbi funzionali specificati dell'intestino		
K59.9	Disturbo funzionale intestinale non specificato	K91.88	Altri disturbi iatrogeni dell'apparato digerente non classificati altrove
K60.0	Fissura anale acuta	K91.9	Disturbo iatrogeno dell'apparato digerente non specificato
K60.1	Fissura anale cronica	K92.0	Ematemesi
K60.2	Fissura anale non specificata	K92.1	Melena
K60.3	Fistola anale	K92.2	Emorragia gastrointestinale non specificata
K60.4	Fistola rettale	K92.8	Altre malattie specificate dell'apparato digerente
K60.5	Fistola anorettale	K92.9	Malattia dell'apparato digerente non specificata
K61.0	Ascenso anale	K93.0	Disturbi da tubercolosi dell'intestino, peritoneo e linfonodi mesenterici {A18.3}
K61.1	Ascenso rettale	K93.1	Megacolon in malattia di Chagas {B57.3}
K61.2	Ascenso anorettale	K93.21	Stadio 1 del graft-versus-host-disease acuto dell'apparato digerente {T86.01}
K61.3	Ascenso ischiorettale	K93.22	Stadio 2 del graft-versus-host-disease acuto dell'apparato digerente {T86.02}
K61.4	Ascenso intrasfinterico	K93.23	Stadio 3 del graft-versus-host-disease acuto dell'apparato digerente {T86.02}
K62.0	Polipo anale	K93.24	Stadio 4 del graft-versus-host-disease acuto dell'apparato digerente {T86.02}
K62.1	Polipo rettale	K93.31	Stadio 1 del Graft-versus-host-disease [GVHD] cronico all'apparato digerente {T86.05}, {T86.06}
K62.2	Prolasso anale	K93.32	Stadio 2 del Graft-versus-host-disease [GVHD] cronico all'apparato digerente {T86.06}
K62.3	Prolasso rettale	K93.33	Stadio 3 del Graft-versus-host-disease [GVHD] cronico all'apparato digerente {T86.07}
K62.4	Stenosi dell'ano e del retto	K93.41	Stadio 1 del Graft-versus-host-disease [GVHD] cronico alla mucosa orale {T86.05}, {T86.06}
K62.50	Emorragia dell'ano	K93.42	Stadio 2 del Graft-versus-host-disease [GVHD] cronico alla mucosa orale {T86.06}
K62.51	Emorragia del retto	K93.43	Stadio 3 del Graft-versus-host-disease [GVHD] cronico alla mucosa orale {T86.07}
K62.59	Emorragia anorettale, sede non specificata	K93.8	Disturbi di altri organi specificati dell'apparato digerente in malattie classificate altrove
K62.6	Ulcera anale e rettale	N80.5	Endometriosi dell'intestino
K62.7	Proctite da raggi	N82.2	Fistola tra intestino tenue e vagina
K62.8	Altre malattie specificate dell'ano e del retto	N82.3	Fistola colo-vaginale
K62.9	Malattia dell'ano e del retto non specificata	N82.4	Altra fistola entero-genitale femminile
K63.0	Ascenso intestinale	P76.1	Ileo transitorio neonatale
K63.1	Perforazione intestinale (non traumatica)	P76.2	Ostruzione intestinale da latte ispessito
K63.2	Fistola intestinale	P76.8	Altra ostruzione intestinale neonatale
K63.3	Ulcera intestinale	P76.9	Ostruzioni intestinali neonatali non specificate
K63.4	Enteroptosi	P77	Enterocolite necrotizzante del feto e del neonato
K63.5	Polipo del colon	P78.3	Diarrea non infettiva neonatale
K63.8	Altre malattie specificate dell'intestino	P78.8	Altri disturbi specificati dell'apparato digerente neonatale
K63.9	Malattia intestinale non specificata	P78.9	Disturbo perinatale dell'apparato digerente, non specificato
K64.0	Emorroidi di 1° grado	Q39.0	Atresia dell'esofago senza fistola
K64.1	Emorroidi di 2° grado	Q39.1	Atresia dell'esofago con fistola tracheo-esofagea
K64.2	Emorroidi di 3° grado	Q39.2	Fistola esofago-tracheale congenita senza atresia
K64.3	Emorroidi di 4° grado	Q39.3	Stenosi e strittura congenite dell'esofago
K64.4	Polipi fibrosi emorroidari residui	Q39.4	Diaframma esofageo congenito
K64.5	Trombosi perianale	Q39.5	Dilatazione congenita dell'esofago
K64.8	Altre emorroidi	Q39.6	Diverticolo (congenito) dell'esofago
K64.9	Emorroidi non specificate	Q39.8	Altre malformazioni congenite dell'esofago
K65.00	Peritonite batterica spontanea [PBS] (acuta)		
K65.09	Altra e non specificata peritonite acuta		
K65.8	Altra peritonite		
K65.9	Peritonite non specificata		
K66.0	Aderenze peritoneali		
K66.1	Emoperitoneo		
K66.8	Altri disturbi specificati del peritoneo		
K66.9	Disturbo del peritoneo non specificato		
K67.0	Peritonite da Chlamydiae {A74.8}		
K67.1	Peritonite gonococcica {A54.8}		
K67.2	Peritonite luetica {A52.7}		
K67.3	Peritonite tubercolare {A18.3}		
K67.8	Altri disturbi del peritoneo in malattie infettive classificate altrove		
K90.0	Malattia celiaca		
K90.1	Sprue tropicale		
K90.2	Sindrome dell'ansa cieca non classificata altrove		
K90.3	Steatorrea pancreatica		

Q39.9	Malformazione congenita dell'esofago non specificata	R19.0	Tumefazione, massa e gonfiore intraaddominali e pelvici
Q40.0	Stenosi ipertrofica congenita del piloro	R19.1	Rumori intestinali anormali
Q40.1	Ernia iatale congenita	R19.2	Peristalsi visibile
Q40.2	Altre malformazioni congenite specificate dello stomaco	R19.3	Rigidità addominale
Q40.3	Malformazione congenita dello stomaco non specificata	R19.4	Cambiamento delle abitudini intestinali
Q40.8	Altre malformazioni congenite specificate delle vie digestive superiori	R19.5	Altre anomalie delle feci
Q40.9	Malformazione congenita delle vie digestive superiori non specificata	R19.80	Sindrome compartimentale addominale
Q41.0	Assenza, atresia e stenosi congenite del duodeno	R19.88	Altri sintomi specificati riguardanti il sistema digestivo e l'addome
Q41.1	Assenza, atresia e stenosi congenite del digiuno	R85.0	Risultati anormali di prelievo di campioni effettuato su organi dell'apparato digerente e della cavità addominale: Valore enzimatico anormale
Q41.2	Assenza, atresia e stenosi congenite dell'ileo	R85.1	Risultati anormali di prelievo di campioni effettuato su organi dell'apparato digerente e della cavità addominale: Valore ormonale anormale
Q41.8	Assenza, atresia e stenosi congenite di altre parti specificate dell'intestino tenue	R85.2	Risultati anormali di prelievo di campioni effettuato su organi dell'apparato digerente e della cavità addominale: Valore anormale di droghe, medicinali o altre sostanze biologicamente attive
Q41.9	Assenza, atresia e stenosi congenite dell'intestino tenue, parte non specificata	R85.3	Risultati anormali di prelievo di campioni effettuato su organi dell'apparato digerente e della cavità addominale: Valore anormale di sostanze ad uso principalmente non medico
Q42.0	Assenza, atresia e stenosi congenite del retto con fistola	R85.4	Risultati anormali di prelievo di campioni effettuato su organi dell'apparato digerente e della cavità addominale: Risultati immunologici anormali
Q42.1	Assenza, atresia e stenosi congenite del retto senza fistola	R85.5	Risultati anormali di prelievo di campioni effettuato su organi dell'apparato digerente e della cavità addominale: Risultati microbiologici anormali
Q42.2	Assenza, atresia e stenosi congenite dell'ano con fistola	R85.6	Risultati anormali di prelievo di campioni effettuato su organi dell'apparato digerente e della cavità addominale: Risultati citologici anormali
Q42.3	Assenza, atresia e stenosi congenite dell'ano senza fistola	R85.7	Risultati anormali di prelievo di campioni effettuato su organi dell'apparato digerente e della cavità addominale: Risultati istologici anormali
Q42.8	Assenza, atresia e stenosi congenite di altra parte del colon	R85.8	Risultati anormali di prelievo di campioni effettuato su organi dell'apparato digerente e della cavità addominale: Altri risultati anormali
Q42.9	Assenza, atresia e stenosi congenite di sede non specificata del grosso intestino	R85.9	Risultati anormali di prelievo di campioni effettuato su organi dell'apparato digerente e della cavità addominale: Risultato anormale non precisato
Q43.0	Diverticolo di Meckel	R93.3	Risultati anormali di diagnostica per immagini di altre parti delle vie digerenti
Q43.1	Malattia di Hirschsprung	R93.5	Risultati anormali di diagnostica per immagini di altre regioni addominali, incluso il retroperitoneo
Q43.2	Altri disturbi funzionali congeniti del colon	S27.83	Traumatismo: Esofago, parte toracica
Q43.3	Malformazioni congenite di fissazione dell'intestino	S36.3	Traumatismo dello stomaco
Q43.40	Duplicazione dell'intestino tenue	S36.40	Traumatismo: Intestino tenue, parte non specificata
Q43.41	Duplicazione del colon	S36.41	Traumatismo: Duodeno
Q43.42	Duplicazione del retto	S36.49	Traumatismo: Altre e multiple parti dell'intestino tenue
Q43.49	Duplicazione dell'intestino non specificata	S36.50	Traumatismo: Colon, parte non specificata
Q43.5	Ano ectopico	S36.51	Traumatismo: Colon ascendente
Q43.6	Fistola congenita del retto e dell'ano	S36.52	Traumatismo: Colon trasverso
Q43.7	Persistenza della cloaca	S36.53	Traumatismo: Colon discendente
Q43.8	Altre malformazioni congenite specificate dell'intestino	S36.54	Traumatismo: Colon sigmoideo
Q43.9	Malformazione congenita dell'intestino non specificata	S36.55	Traumatismo: Altre e multiple parti del colon
Q45.8	Altre malformazioni congenite specificate dell'apparato digerente	S36.6	Traumatismo del retto
Q45.9	Malformazione congenita dell'apparato digerente non specificata	S36.7	Traumatismo di organi multipli intraaddominali
Q79.2	Esonfalo	S36.81	Traumatismo: Peritoneo
Q79.3	Gastroschisi	S36.82	Traumatismo: Mesentere
Q79.4	Sindrome da deficit della muscolatura addominale	S36.9	Traumatismo di organo intraaddominale non specificato
Q79.5	Altre malformazioni congenite della parete addominale	T18.1	Corpo estraneo nell'esofago
Q89.3	Situs inversus	T18.2	Corpo estraneo nello stomaco
R10.0	Addome acuto	T18.3	Corpo estraneo nell'intestino tenue
R10.1	Dolore localizzato all'addome superiore	T18.4	Corpo estraneo nel colon
R10.3	Dolore localizzato ad altre parti addominali inferiori	T18.5	Corpo estraneo nell'ano e nel retto
R10.4	Altro e non specificato dolore addominale	T18.8	Corpo estraneo in altre e multiple sedi dell'apparato digerente
R11	Nausea e vomito		
R12	Pirosi		
R13.0	Disfagia con necessità di sorveglianza durante l'alimentazione		
R13.1	Disfagia per tracheostomia con necessità di aspirazione e cannula tracheale (parzialmente) bloccata		
R13.9	Altra e non specificata disfagia		
R14	Flatulenza e condizioni morbose correlate		
R15	Incontinenza fecale		



T18.9	Corpo estraneo nell'apparato digerente, sede non specificata	T85.74	Infezione e reazione infiammatoria da sonda per gastrostomia endoscopica percutanea [sonda PEG]
T28.1	Ustione dell'esofago	T85.76	Infezione e reazione infiammatoria da altri dispositivi protesici, impianti e innesti interni nel resto del tratto gastrointestinale
T28.2	Ustione di altre parti dell'apparato digerente	T91.5	Sequela di traumatismo di organi intraaddominali e pelvici
T28.6	Corrosione dell'esofago	U69.40	Infezione ricorrente da Clostridium difficile
T28.7	Corrosione di altre parti dell'apparato digerente	Z43.1	Controllo di gastrostomia
T85.50	Complicanza meccanica di dispositivi protesici, impianti ed innesti nell'esofago	Z43.2	Controllo di ileostomia
T85.51	Complicanza meccanica di dispositivi protesici, impianti e innesti nel resto del tratto gastrointestinale superiore	Z43.3	Controllo di colostomia
T85.52	Complicanza meccanica di dispositivi protesici, impianti e innesti nel tratto gastrointestinale inferiore	Z43.4	Controllo di altre aperture artificiali dell'apparato digerente
T85.53	Complicanza meccanica di dispositivi protesici, impianti e innesti nelle vie biliari	Z46.5	Confezione ed adattamento di ileostomia e altri dispositivi intestinali
T85.54	Complicanza meccanica di dispositivi protesici, impianti e innesti nel pancreas	Z90.3	Perdita di parte dello stomaco
T85.59	Complicanza meccanica di dispositivi protesici, impianti e innesti gastrointestinali, sede non specificata		

**ADR G02****Interventi su intestino tenue e crasso con intervento o diagnosi complicante o intervento per malformazione congenita, età < 2 anni**

Procedura nella tabella G02-3 o procedura nella tabella G02-4 e diagnosi nella tabella G02-1 o (definizione del DRG di base (G18) o definizione del DRG di base (G19)) e procedura nella tabella G02-5 e Età < 2 anni

**DRG G02A****Interventi o diagnosi complicante su intestino tenue e crasso con CC estremamente gravi**

(Procedura nella tabella G02-3 o procedura nella tabella G02-4) e diagnosi nella tabella G02-2 e PCCL > 3

**DRG G02B****Intervento complesso o con altro intervento su stomaco, esofago e duodeno e malformazione congenita, età < 2 anni****Diagnosi G02-1**

C78.6	Tumore maligno secondario del retroperitoneo e del peritoneo	K65.00 K65.09	Peritonite batterica spontanea [PBS] (acuta) Altra e non specificata peritonite acuta
C78.7	Tumore maligno secondario del fegato e del dotto biliare intraepatico	K65.8 K65.9	Altra peritonite Peritonite non specificata
K63.1	Perforazione intestinale (non traumatica)		

**Diagnosi G02-2**

K50.0	Morbo di Crohn dell'intestino tenue	K51.5	Colite sinistra
K50.1	Morbo di Crohn del colon	K63.1	Perforazione intestinale (non traumatica)
K50.80	Morbo di Crohn dello stomaco	K63.2	Fistola intestinale
K50.81	Morbo di Crohn dell'esofago	K65.00	Peritonite batterica spontanea [PBS] (acuta)
K50.82	Morbo di Crohn dell'esofago e del tratto gastro-intestinale, più localizzazioni simultanee	K65.09	Altra e non specificata peritonite acuta
K51.0	Pancolite ulcerosa (cronica)	K65.8	Altra peritonite
K51.2	Proctite ulcerosa (cronica)	K65.9	Peritonite non specificata
K51.3	Rettosigmoidite ulcerosa (cronica)	K91.83	Deiscenza di anastomosi e sutura successiva ad altro intervento chirurgico su altre parti dell'apparato digerente
K51.4	Polipi infiammatori		

**Procedura G02-3**

45.61 ↔	Resezione segmentaria multipla dell'intestino tenue	45.78.22 ↔	Resezione segmentaria multipla, per via laparoscopica
45.74.11 ↔	Resezione del colon trasverso, chirurgica a cielo aperto	45.79 ↔	Asportazione parziale dell'intestino crasso, altro
45.74.12 ↔	Resezione del colon trasverso, per via laparoscopica	49.74 ↔	Trasposizione del muscolo gracile per incontinenza anale
45.78.21 ↔	Resezione segmentaria multipla, per via endoscopica		

**Procedura G02-4**

44.5X.00 ↔	Revisione di anastomosi gastrica, NAS	44.5X.43 ↔	Riconversione di diversione biliopancreatica [BPD], chirurgica a cielo aperto
44.5X.10 ↔	Revisione di anastomosi gastrica a seguito di intervento tipo Billroth I o II	44.5X.44 ↔	Riconversione di diversione biliopancreatica (BPD), per via laparoscopica
44.5X.21 ↔	Revisione di anastomosi gastrica a seguito di bypass gastrico o con interposizione intestinale, chirurgica a cielo aperto	44.5X.51 ↔	Riconversione di bypass gastrico, chirurgica a cielo aperto
44.5X.22 ↔	Revisione di anastomosi gastrica a seguito di bypass gastrico o con interposizione intestinale, per via laparoscopica	44.5X.52 ↔	Riconversione di bypass gastrico, per via laparoscopica
44.5X.33 ↔	Revisione di tasca a seguito di bypass gastrico senza nuova confezione, chirurgica a cielo aperto	44.5X.99 ↔	Revisione di anastomosi gastrica, altro
44.5X.34 ↔	Revisione di tasca a seguito di bypass gastrico senza nuova confezione, per via laparoscopica	44.63.00 ↔	Chiusura di altra fistola gastrica, NAS
44.5X.35 ↔	Revisione di tasca a seguito di bypass gastrico con nuova confezione, chirurgica a cielo aperto	44.63.11 ↔	Chiusura di altra fistola gastrica, chirurgica a cielo aperto
44.5X.36 ↔	Revisione di tasca a seguito di bypass gastrico con nuova confezione, per via laparoscopica	44.63.12 ↔	Chiusura di altra fistola gastrica, per via laparoscopica
44.5X.41 ↔	Revisione di diversione biliopancreatica [BPD], chirurgica a cielo aperto	44.63.99 ↔	Chiusura di altra fistola gastrica, altro
44.5X.42 ↔	Revisione di diversione biliopancreatica [BPD], per via laparoscopica	45.50 ↔	Isolamento di segmento intestinale, NAS
		45.51 ↔	Isolamento di segmento dell'intestino tenue
		45.52 ↔	Isolamento di segmento dell'intestino crasso
		45.62 ↔	Altra resezione parziale dell'intestino tenue
		45.63.00 ↔	Rimozione totale dell'intestino tenue, NAS
		45.63.99 ↔	Rimozione totale dell'intestino tenue, altro

45.70 ↔	Asportazione parziale dell'intestino crasso, NAS	45.79 ↔	Asportazione parziale dell'intestino crasso, altro
45.73.11 ↔	Emicolectomia destra, chirurgica a cielo aperto	45.80 ↔	Colectomia e coloproctectomia, NAS
45.73.12 ↔	Emicolectomia destra, per via laparoscopica	45.81.11 ↔	Colectomia, chirurgica a cielo aperto
45.75.11 ↔	Emicolectomia sinistra, chirurgica a cielo aperto	45.81.12 ↔	Colectomia, per via laparoscopica
45.75.12 ↔	Emicolectomia sinistra, per via laparoscopica	45.89 ↔	Colectomia e coloproctectomia, altro
45.75.21 ↔	Emicolectomia sinistra con sigmoidectomia, chirurgica a cielo aperto	45.90 ↔	Anastomosi intestinale, NAS
45.75.22 ↔	Emicolectomia sinistra con sigmoidectomia, per via laparoscopica	45.91 ↔	Anastomosi intestinale tenue-tenue
45.76.00 ↔	Sigmoidectomia, NAS	45.92.11 ↔	Anastomosi tenue-retto con confezione di tasca [pouch]
45.76.09 ↔	Sigmoidectomia, altro	45.92.12 ↔	Anastomosi tenue-retto senza confezione di tasca [pouch]
45.76.11 ↔	Sigmoidectomia, chirurgica a cielo aperto	45.93 ↔	Anastomosi intestinale tenue-crasso
45.76.21 ↔	Sigmoidectomia, per via laparoscopica	45.94 ↔	Anastomosi intestinale crasso-crasso
45.77.11 ↔	Emicolectomia destra allargata, chirurgica a cielo aperto	45.95.11 ↔	Anastomosi tenue-ano con confezione di tasca
45.77.12 ↔	Emicolectomia destra allargata, per via laparoscopica	45.95.12 ↔	Anastomosi tenue-ano senza confezione di tasca
45.77.21 ↔	Emicolectomia sinistra allargata, chirurgica a cielo aperto	45.95.21 ↔	Anastomosi crasso-ano
45.77.22 ↔	Emicolectomia sinistra allargata, per via laparoscopica	45.96 ↔	Anastomosi crasso-retto
45.78.11 ↔	Resezione segmentaria, chirurgica a cielo aperto	45.97.11 ↔	Nuova confezione di anastomosi al piede d'ansa del tenue, chirurgica a cielo aperto
45.78.12 ↔	Resezione segmentaria, per via laparoscopica	45.97.12 ↔	Nuova confezione di anastomosi al piede d'ansa del tenue, per via laparoscopica
45.78.21 ↔	Resezione segmentaria multipla, per via endoscopica	45.98.13 ↔	Revisione di anastomosi all'ano
45.78.22 ↔	Resezione segmentaria multipla, per via laparoscopica	45.99 ↔	Anastomosi intestinale, altro
		48.1 ↔	Proctostomia

### Procedura G02-5

02.34 ↔	Shunt fra ventricolo, cavità addominale e i suoi organi	38.85.23 ↔	Altra occlusione chirurgica della vena succlavia
02.41.20 ↔	Irrigazione ed esplorazione di shunt ventricolare, parte periferica	39.52.00 ↔	Altra riparazione di aneurismi, NAS
02.42.20 ↔	Sostituzione di shunt ventricolare, parte periferica	39.52.11 ↔	Altra riparazione di aneurismi di vasi intracranici
31.73 ↔	Chiusura di altra fistola della trachea	39.52.19 ↔	Altra riparazione di aneurismi di vasi della testa e del collo, altro
32.41.15 ↔	Lobectomia del polmone, per via toracoscopica, senza dilatazione broncoplastica nonché angioplastica	39.52.20 ↔	Altra riparazione di aneurismi dell'aorta, NAS
32.41.16 ↔	Lobectomia del polmone, per via toracoscopica, con dilatazione broncoplastica, con dilatazione broncoplastica	39.52.21 ↔	Altra riparazione chirurgica a cielo aperto di aneurismi dell'aorta ascendente, dell'arco aortico e dell'aorta toracica
32.41.17 ↔	Lobectomia del polmone, per via toracoscopica, con dilatazione angioplastica	39.52.22 ↔	Altra riparazione chirurgica a cielo aperto di aneurismi dell'aorta addominale
32.41.18 ↔	Lobectomia del polmone, per via toracoscopica, con dilatazione broncoplastica nonché angioplastica	39.54.00 ↔	Intervento di dissezione [re-entry], NAS
32.42.15 ↔	Lobectomia del polmone, chirurgica a cielo aperto, senza dilatazione broncoplastica nonché angioplastica	39.54.11 ↔	Intervento di dissezione [re-entry], aorta toracica, chirurgica a cielo aperto
32.42.16 ↔	Lobectomia del polmone, chirurgica a cielo aperto, con dilatazione broncoplastica	39.54.12 ↔	Intervento di dissezione [re-entry], aorta toracica, per via endovascolare
32.42.17 ↔	Lobectomia del polmone, chirurgica a cielo aperto, con dilatazione angioplastica	39.54.21 ↔	Intervento di dissezione [re-entry], aorta addominale, chirurgica a cielo aperto
32.42.18 ↔	Lobectomia del polmone, chirurgica a cielo aperto, con dilatazione broncoplastica nonché angioplastica	39.54.22 ↔	Intervento di dissezione [re-entry], aorta addominale, per via endovascolare
33.34.10 ↔	Toracoplastica, parziale	42.51.00 ↔	Esofago-esofagostomia intratoracica, NAS
33.34.20 ↔	Toracoplastica, completa	42.51.10 ↔	Esofago-esofagostomia intratoracica, Ricostruzione del passaggio esofageo per atresia e riparazione di fistola tracheoesofagea congenita
33.34.99 ↔	Toracoplastica, altro	42.51.99 ↔	Esofago-esofagostomia intratoracica, altro
33.39 ↔	Collassamento chirurgico del polmone, altro	44.66.00 ↔	Altri interventi per restaurare la funzione dello sfintere esofagogastrico, NAS
34.84 ↔	Altra riparazione del diaframma	44.66.11 ↔	Plastica iatale in corso di intervento bariatrico, chirurgica a cielo aperto
38.84.00 ↔	Altra occlusione chirurgica dell'aorta, NAS	44.67.00 ↔	Interventi laparoscopici per restaurare la funzione dello sfintere esofagogastrico, NAS
38.84.10 ↔	Altra occlusione chirurgica dell'aorta toracica	44.67.10 ↔	Interventi laparoscopici per restaurare la funzione dello sfintere esofagogastrico, Plastica del cardias, per via laparoscopica
38.84.20 ↔	Altra occlusione chirurgica dell'aorta addominale	44.67.20 ↔	Interventi laparoscopici per restaurare la funzione dello sfintere esofagogastrico, (emi)fundoplicatio, per via laparoscopica
38.85.00 ↔	Altra occlusione chirurgica di altri vasi toracici, NAS	45.61 ↔	Resezione segmentaria multipla dell'intestino tenue
38.85.11 ↔	Altra occlusione chirurgica dell'arteria succlavia	45.62 ↔	Altra resezione parziale dell'intestino tenue
38.85.12 ↔	Altra occlusione chirurgica dell'arteria polmonare	45.63.00 ↔	Rimozione totale dell'intestino tenue, NAS
38.85.13 ↔	Altra occlusione chirurgica del tronco brachiocefalico		
38.85.21 ↔	Altra occlusione chirurgica della vena cava superiore		
38.85.22 ↔	Altra occlusione chirurgica della vena polmonare		

45.63.99 ↔	Rimozione totale dell'intestino tenue, altro	46.29 ↔	Digiunostomia e ileostomia, altro
45.70 ↔	Asportazione parziale dell'intestino crasso, NAS	46.2A ↔	Confezione di anastomosi secondo Bishop-Koop
45.72.11 ↔	Resezione ileocecale, chirurgica a cielo aperto	46.33 ↔	Confezione di duodenostomia
45.72.12 ↔	Resezione ileocecale, per via laparoscopica	46.43.10 ↔	Allargamento o restringimento plastico di stoma artificiale dell'intestino crasso
45.73.11 ↔	Emicolectomia destra, chirurgica a cielo aperto	46.43.11 ↔	Neoconfezione di colostomia
45.73.12 ↔	Emicolectomia destra, per via laparoscopica	46.43.12 ↔	Rimozione di parte estroflessa di stoma dell'intestino crasso
45.74.11 ↔	Resezione del colon trasverso, chirurgica a cielo aperto	46.43.20 ↔	Conversione di stoma dell'intestino crasso in stoma continente
45.74.12 ↔	Resezione del colon trasverso, per via laparoscopica	46.51.10 ↔	Chiusura di stoma a doppia canna dell'intestino tenue
45.75.11 ↔	Emicolectomia sinistra, chirurgica a cielo aperto	46.51.20 ↔	Chiusura di stoma artificiale terminale dell'intestino tenue
45.75.12 ↔	Emicolectomia sinistra, per via laparoscopica	46.52.10 ↔	Chiusura di colostomia a doppia canna
45.75.21 ↔	Emicolectomia sinistra con sigmoidectomia, chirurgica a cielo aperto	46.52.20 ↔	Chiusura di colostomia terminale
45.75.22 ↔	Emicolectomia sinistra con sigmoidectomia, per via laparoscopica	48.1 ↔	Proctostomia
45.76.00 ↔	Sigmoidectomia, NAS	48.74 ↔	Retto-rettostomia
45.76.09 ↔	Sigmoidectomia, altro	49.77.11 ↔	Anoproctoplastica, chirurgica a cielo aperto
45.76.11 ↔	Sigmoidectomia, chirurgica a cielo aperto	49.77.12 ↔	Anoproctoplastica, per via perineale
45.76.21 ↔	Sigmoidectomia, per via laparoscopica	49.77.13 ↔	Anoproctoplastica, per via laparoscopica
45.77.11 ↔	Emicolectomia destra allargata, chirurgica a cielo aperto	49.78.00 ↔	Riparazione di agenesia e atresia anorettale congenita, NAS
45.77.12 ↔	Emicolectomia destra allargata, per via laparoscopica	49.78.09 ↔	Riparazione di agenesia e atresia anorettale congenita, altro
45.77.21 ↔	Emicolectomia sinistra allargata, chirurgica a cielo aperto	49.78.11 ↔	Anorettoplastica anteriore, chirurgica a cielo aperto e per via perineale
45.77.22 ↔	Emicolectomia sinistra allargata, per via laparoscopica	49.78.12 ↔	Anorettoplastica posteriore sagittale [PSARP], chirurgica a cielo aperto e per via perineale
45.78.11 ↔	Resezione segmentaria, chirurgica a cielo aperto	49.78.13 ↔	Anorettoplastica posteriore sagittale [PSARP] con chiusura di fistola con il tratto urogenitale, chirurgica a cielo aperto e per via perineale
45.78.12 ↔	Resezione segmentaria, per via laparoscopica	49.78.14 ↔	Anorettoplastica posteriore sagittale [PSARP] con correzione di malformazione della vagina, chirurgica a cielo aperto e per via perineale
45.80 ↔	Colectomia e coloproctectomia, NAS	49.78.21 ↔	Pull-through addominoperineale o sacroaddominoperineale per agenesia e atresia anorettale congenita
45.81.11 ↔	Colectomia, chirurgica a cielo aperto	49.78.31 ↔	Riparazione dell'ano per agenesia e atresia anorettale congenita, per via perineale
45.81.12 ↔	Colectomia, per via laparoscopica	53.70 ↔	Riparazione di ernia diaframmatica, per via addominale, NAS
45.82.11 ↔	Coloproctectomia, , chirurgica a cielo aperto	53.71.11 ↔	Riparazione di ernia diaframmatica, per via addominale, chirurgica a cielo aperto, senza impianto di membrane e reti
45.82.12 ↔	Coloproctectomia, per via laparoscopica	53.71.21 ↔	Riparazione di ernia diaframmatica, per via addominale, chirurgica a cielo aperto, con impianto di membrane e reti
45.89 ↔	Colectomia e coloproctectomia, altro	53.72.11 ↔	Riparazione di ernia diaframmatica, per via laparoscopica, senza impianto di membrane e reti
45.90 ↔	Anastomosi intestinale, NAS	53.72.21 ↔	Riparazione di ernia diaframmatica, per via laparoscopica, con impianto di membrane e reti
45.92.11 ↔	Anastomosi tenue-retto con confezione di tasca [pouch]	53.79 ↔	Riparazione di ernia diaframmatica, per via addominale, altro
45.92.12 ↔	Anastomosi tenue-retto senza confezione di tasca [pouch]	53.80 ↔	Riparazione di ernia diaframmatica, per via toracica e toracoaddominale, NAS
45.93 ↔	Anastomosi intestinale tenue-crasso	53.82 ↔	Riparazione di ernia parasternale
45.94 ↔	Anastomosi intestinale crasso-crasso	53.83.11 ↔	Riparazione di ernia diaframmatica, per via toracica, chirurgica a cielo aperto, senza impianto di membrane e reti
45.95.11 ↔	Anastomosi tenue-ano con confezione di tasca	53.83.21 ↔	Riparazione di ernia diaframmatica, per via toracica, chirurgica a cielo aperto, con impianto di membrane e reti
45.95.12 ↔	Anastomosi tenue-ano senza confezione di tasca	53.84.11 ↔	Riparazione di ernia diaframmatica, per via toracoscopica, senza impianto di membrane e reti
45.95.21 ↔	Anastomosi crasso-ano	53.84.21 ↔	Riparazione di ernia diaframmatica, per via toracoscopica, con impianto di membrane e reti
45.96 ↔	Anastomosi crasso-retto	53.85.11 ↔	Riparazione di ernia diaframmatica, per via toracoaddominale, chirurgica a cielo aperto, senza impianto di membrane e reti
45.97.11 ↔	Nuova confezione di anastomosi al piede d'ansa del tenue, chirurgica a cielo aperto		
45.97.12 ↔	Nuova confezione di anastomosi al piede d'ansa del tenue, per via laparoscopica		
45.98.13 ↔	Revisione di anastomosi all'ano		
45.99 ↔	Anastomosi intestinale, altro		
46.02 ↔	Resezione di segmento esterorizzato dell'intestino tenue		
46.04 ↔	Resezione di segmento esterorizzato dell'intestino crasso		
46.10 ↔	Colostomia, NAS		
46.12.11 ↔	Colostomia terminale, chirurgica a cielo aperto		
46.12.12 ↔	Colostomia terminale, per via laparoscopica		
46.15.11 ↔	Colostomia a doppia canna, chirurgica a cielo aperto		
46.15.12 ↔	Colostomia a doppia canna, per via laparoscopica		
46.19 ↔	Colostomia, altra		
46.20 ↔	Digiunostomia e ileostomia, NAS		
46.25.11 ↔	Digiunostomia e ileostomia terminale, chirurgica a cielo aperto		
46.25.12 ↔	Digiunostomia e ileostomia terminale, per via laparoscopica		
46.26.11 ↔	Digiunostomia e ileostomia a doppia canna, chirurgica a cielo aperto		
46.26.12 ↔	Digiunostomia e ileostomia a doppia canna, per via laparoscopica		

53.85.21 ↔	Riparazione di ernia diaframmatica, per via toracoaddominale, chirurgica a cielo aperto, con impianto di membrane e reti	54.67 ↔	Sutura di mesentere, grande o piccolo omento (a seguito di lacerazione)
53.89 ↔	Riparazione di ernia diaframmatica, per via toracica e toracoaddominale, altro	54.71.10 ↔	Riparazione di gastroschisi, con innesto o protesi
54.62 ↔	Chiusura ritardata di ferita addominale in via di cicatrizzazione	57.86 ↔	Riparazione di vescica estrofica

**ADRG G03****Interventi maggiori su stomaco, esofago e duodeno**

Procedura nella tabella G03-2

**DRG G03A****Interventi maggiori su stomaco, esofago e duodeno con intervento altamente complesso o procedura complicante o per neoplasia maligna specifica**

Diagnosi principale nella tabella G03-1 o procedura nella tabella G03-3 o Procedure complicanti

**DRG G03B****Interventi maggiori su stomaco, esofago e duodeno eccetto che per neoplasia maligna specifica****Diagnosi G03-1**

C15.0	Tumore Maligno: Esofago cervicale	C15.5	Tumore Maligno: Terzo inferiore dell'esofago
C15.1	Tumore Maligno: Esofago toracico	C15.8	Tumore Maligno: lesione sconfinante a più zone contigue dell'esofago
C15.2	Tumore Maligno: Esofago addominale	C15.9	Tumore Maligno: Esofago non specificato
C15.3	Tumore Maligno: Terzo superiore dell'esofago		
C15.4	Tumore Maligno: Terzo medio dell'esofago		

**Procedura G03-2**

42.41.20 ↔	Esofagectomia parziale, con ricostituzione della continuità	42.66 ↔	Altra esofagocolostomia presternale
42.42.00 ↔	Esofagectomia totale, NAS	42.68 ↔	Altra anastomosi esofagea presternale con interposizione
42.42.10 ↔	Esofagectomia totale, senza ricostituzione della continuità	42.69 ↔	Anastomosi presternale dell'esofago, altro
42.42.20 ↔	Esofagectomia totale, con ricostituzione della continuità, transmediastinica	42.85 ↔	Riparazione di stenosi esofagea
42.42.21 ↔	Esofagectomia totale, con ricostituzione della continuità, per via toracoaddominale	42.87 ↔	Altro innesto dell'esofago
42.42.29 ↔	Esofagectomia totale, con ricostituzione della continuità, per altra via	43.6X.00 ↔	Gastrectomia parziale con anastomosi duodenale, NAS
42.42.99 ↔	Esofagectomia totale, altro	43.6X.10 ↔	Pilorectomia con anastomosi duodenale
42.51.00 ↔	Esofago-esofagostomia intratoracica, NAS	43.6X.20 ↔	Tipo Billroth I
42.51.10 ↔	Esofago-esofagostomia intratoracica, Ricostruzione del passaggio esofageo per atresia e riparazione di fistola tracheoesofagea congenita	43.6X.99 ↔	Gastrectomia parziale con anastomosi duodenale, altro
42.51.99 ↔	Esofago-esofagostomia intratoracica, altro	43.81 ↔	Gastrectomia parziale con trasposizione digiunale
42.52 ↔	Esofago-gastrostomia intratoracica	43.89.20 ↔	Diversione biliopancreatica dello stomaco secondo Scopinaro, chirurgica a cielo aperto
42.53 ↔	Anastomosi esofagea intratoracica con interposizione di intestino tenue	43.89.21 ↔	Diversione biliopancreatica dello stomaco secondo Scopinaro, per via laparoscopica
42.54 ↔	Altra esofago-enteranastomosi intratoracica	43.89.30 ↔	Diversione biliopancreatica dello stomaco con switch duodenale [BPD-DS], chirurgica a cielo aperto
42.55 ↔	Anastomosi esofagea intratoracica con interposizione di colon	43.89.31 ↔	Diversione biliopancreatica dello stomaco con switch duodenale [BPD-DS], per via laparoscopica
42.56 ↔	Altra esofagocolostomia intratoracica	43.91 ↔	Gastrectomia totale con interposizione intestinale
42.58 ↔	Anastomosi esofagea intratoracica con altra interposizione	43.92 ↔	Esofagoduodenostomia o esofagodigiunostomia con gastrectomia totale
42.59 ↔	Anastomosi esofagea intratoracica, altro	43.99.00 ↔	Altra gastrectomia totale, NAS
42.61 ↔	Esofago-esofagostomia presternale	43.99.10 ↔	Asportazione di residuo gastrico dopo intervento bariatrico preliminare, chirurgica a cielo aperto
42.62 ↔	Esofago-gastrostomia presternale	43.99.11 ↔	Asportazione di residuo gastrico dopo intervento bariatrico preliminare, per via laparoscopica
42.63 ↔	Anastomosi esofagea presternale con interposizione di intestino tenue	43.99.99 ↔	Altra gastrectomia totale, altro
42.64 ↔	Altra esofagoenterostomia presternale		
42.65 ↔	Anastomosi esofagea presternale con interposizione di colon		

**Procedura G03-3**

42.40 ↔	Esofagectomia, NAS	42.56 ↔	Altra esofagocolostomia intratoracica
42.41.20 ↔	Esofagectomia parziale, con ricostituzione della continuità	42.58 ↔	Anastomosi esofagea intratoracica con altra interposizione
42.42.00 ↔	Esofagectomia totale, NAS	42.59 ↔	Anastomosi esofagea intratoracica, altro
42.42.10 ↔	Esofagectomia totale, senza ricostituzione della continuità	42.61 ↔	Esofago-esofagostomia presternale
42.42.20 ↔	Esofagectomia totale, con ricostituzione della continuità, transmediastinica	42.62 ↔	Esofago-gastrostomia presternale
42.42.21 ↔	Esofagectomia totale, con ricostituzione della continuità, per via toracoaddominale	42.63 ↔	Anastomosi esofagea presternale con interposizione di intestino tenue
42.42.29 ↔	Esofagectomia totale, con ricostituzione della continuità, per altra via	42.64 ↔	Altra esofagoenterostomia presternale
42.42.99 ↔	Esofagectomia totale, altro	42.65 ↔	Anastomosi esofagea presternale con interposizione di colon
42.51.00 ↔	Esofago-esofagostomia intratoracica, NAS	42.66 ↔	Altra esofagocolostomia presternale
42.51.10 ↔	Esofago-esofagostomia intratoracica, Ricostruzione del passaggio esofageo per atresia e riparazione di fistola tracheoesofagea congenita	42.68 ↔	Altra anastomosi esofagea presternale con interposizione
42.51.99 ↔	Esofago-esofagostomia intratoracica, altro	42.69 ↔	Anastomosi presternale dell'esofago, altro
42.52 ↔	Esofago-gastrostomia intratoracica	42.85 ↔	Riparazione di stenosi esofagea
42.53 ↔	Anastomosi esofagea intratoracica con interposizione di intestino tenue	42.87 ↔	Altro innesto dell'esofago
42.54 ↔	Altra esofago-enteranastomosi intratoracica	43.5 ↔	Gastrectomia parziale, con anastomosi esofagea
42.55 ↔	Anastomosi esofagea intratoracica con interposizione di colon	43.92 ↔	Esofagoduodenostomia o esofagodigiunostomia con gastrectomia totale
		52.50 ↔	Pancreatectomia parziale, NAS
		52.52.11 ↔	Pancreatectomia distale, chirurgica a cielo aperto
		52.52.12 ↔	Pancreatectomia distale, per via laparoscopica
		52.59 ↔	Pancreatectomia parziale, altro

**ADRG G04****Interventi minori su intestino tenue e crasso**

Procedura nella tabella G04-1

**DRG G04A****Interventi minori su intestino tenue e crasso con CC estremamente gravi**

PCCL &gt; 3

**DRG G04B****Interventi minori su intestino tenue e crasso****Procedura G04-1**

42.21 ↔	Esofagoscopia operatoria mediante incisione	46.91 ↔	Miotomia del colon sigmoideo
45.15 ↔	Biopsia a cielo aperto dell'intestino tenue	46.92 ↔	Miotomia di altre parti del colon, escluso colon sigmoideo
45.26 ↔	Biopsia dell'intestino crasso a cielo aperto	46.99.10 ↔	Decompressione dell'intestino
45.41.21 ↔	Asportazione locale di lesione o tessuto dell'intestino crasso, per via laparoscopica	46.99.51 ↔	Inserzione o sostituzione di una protesi non autoespandente nell'intestino, chirurgica a cielo aperto
45.41.31 ↔	Asportazione locale di lesione o tessuto dell'intestino crasso, chirurgica a cielo aperto	46.99.52 ↔	Inserzione o sostituzione di una protesi non autoespandente nell'intestino, per via laparoscopica
46.51.00 ↔	Chiusura di stoma artificiale dell'intestino tenue, NAS	46.99.61 ↔	Inserzione o sostituzione di una protesi autoespandente nell'intestino, chirurgica a cielo aperto
46.51.10 ↔	Chiusura di stoma a doppia canna dell'intestino tenue	46.99.62 ↔	Inserzione o sostituzione di una protesi autoespandente nell'intestino, per via laparoscopica
46.51.20 ↔	Chiusura di stoma artificiale terminale dell'intestino tenue	46.99.71 ↔	Rimozione di protesi dell'intestino, chirurgica a cielo aperto
46.51.99 ↔	Chiusura di stoma artificiale dell'intestino tenue, altro	46.99.72 ↔	Rimozione di protesi dell'intestino, per via laparoscopica
46.52.10 ↔	Chiusura di colostomia a doppia canna	46.99.81 ↔	Sezione delle briglie di Ladd, chirurgica a cielo aperto
46.52.20 ↔	Chiusura di colostomia terminale	46.99.82 ↔	Sezione delle briglie di Ladd, per via laparoscopica
46.85.11 ↔	Dilatazione dell'intestino mediante dilatatori, chirurgica a cielo aperto	46.99.93 ↔	Chiusura di difetto mesenterico su ernia interna, chirurgica a cielo aperto
46.85.12 ↔	Dilatazione dell'intestino mediante dilatatori, per via laparoscopica	46.99.94 ↔	Chiusura di difetto mesenterico su ernia interna, per via laparoscopica
46.85.21 ↔	Dilatazione dell'intestino tenue, chirurgica a cielo aperto	48.0 ↔	Proctotomia
46.85.22 ↔	Dilatazione dell'intestino tenue, per via laparoscopica	48.21 ↔	Proctosigmoidoscopia transaddominale
46.85.31 ↔	Dilatazione dell'intestino crasso, chirurgica a cielo aperto	48.25 ↔	Biopsia a cielo aperto del retto
46.85.32 ↔	Dilatazione dell'intestino crasso, per via laparoscopica	48.26 ↔	Biopsia di tessuti perirettali

56.84.00 ↔	Chiusura di altra fistola ureterale, NAS	56.84.22 ↔	Chiusura di fistola ureterovaginale, per via vaginale
56.84.10 ↔	Chiusura di fistola uretero-intestinale, chirurgica a cielo aperto	56.84.99 ↔	Chiusura di altra fistola ureterale, altro
56.84.11 ↔	Chiusura di fistola uretero-intestinale, per via laparoscopica	57.83 ↔	Riparazione di fistola vescico-intestinale
56.84.20 ↔	Chiusura di fistola ureterovaginale, chirurgica a cielo aperto	70.74 ↔	Riparazione di altra fistola vagino-enterica
56.84.21 ↔	Chiusura di fistola ureterovaginale, per via laparoscopica	70.75 ↔	Riparazione di altra fistola della vagina
		71.72 ↔	Riparazione di fistola della vulva o del perineo

**ADRG G09****Interventi per ernia**

Almeno una procedura nella tabella G09-3

**DRG G09A****Interventi per ernie con terapia intensiva complessa/trattamento complesso IMC > 119 punti risorse o terapia a pressione negativa, più di un giorno di degenza**

Almeno una procedura nella tabella G09-4 o Terapia a pressione negativa

**DRG G09B****Interventi per ernie con CC estremamente gravi, più di un giorno di degenza**

PCCL > 3

**DRG G09C****Interventi bilaterali per ernie inguinali e femorali con ernia cicatriziale, interventi in più tempi o interventi addominali specifici, più di un giorno di degenza**

(Procedura bilaterale nella tabella G09-5 e (diagnosi nella tabella G09-1 o (diagnosi principale nella tabella G09-2 e diagnosi secondaria nella tabella G09-2)) o di cui almeno due trattamenti, che sono temporalmente distanti di almeno un giorno nella [di cui almeno due procedure nella tabella G09-3] o procedura nella tabella G09-6) e (procedura nella tabella G09-7 o di cui almeno due trattamenti, che sono temporalmente distanti di almeno un giorno nella [di cui almeno due procedure nella tabella G09-3] o procedura nella tabella G09-6)

**DRG G09D****Interventi bilaterali per ernia inguinale e femorale, più di un giorno di degenza**

Procedura bilaterale nella tabella G09-5 e (diagnosi nella tabella G09-1 o (diagnosi principale nella tabella G09-2 e diagnosi secondaria nella tabella G09-2)) o di cui almeno due trattamenti, che sono temporalmente distanti di almeno un giorno nella [di cui almeno due procedure nella tabella G09-3] o procedura nella tabella G09-6

**DRG G09E****Interventi per ernie inguinali e femorali con trapianto, più di un giorno di degenza**

(Procedura nella tabella G09-7) e (procedura nella tabella G09-8)

**DRG G09F****Interventi per ernie cicatriziali, più di un giorno di degenza**

Procedura nella tabella G09-7

**DRG G09G****Interventi per ernie inguinali e femorali, più di un giorno di degenza****DRG G09H****Interventi per ernie, un giorno di degenza**

Durata del soggiorno è uguale 1 giorno

**Diagnosi G09-1**

K40.00	Ernia inguinale bilaterale, con occlusione, senza gangrena: Non menzionata come ernia recidivante	K41.00	Ernia femorale bilaterale, con occlusione, senza gangrena: Non menzionata come ernia recidivante
K40.01	Ernia inguinale bilaterale, con occlusione, senza gangrena: Ernia recidivante	K41.01	Ernia femorale bilaterale, con occlusione, senza gangrena: Ernia recidivante
K40.10	Ernia inguinale bilaterale, con gangrena: Non menzionata come ernia recidivante	K41.10	Ernia femorale bilaterale, con gangrena: Non menzionata come ernia recidivante
K40.11	Ernia inguinale bilaterale, con gangrena: Ernia recidivante	K41.11	Ernia femorale bilaterale, con gangrena: Ernia recidivante
K40.20	Ernia inguinale bilaterale, senza occlusione o gangrena: Non menzionata come ernia recidivante	K41.20	Ernia femorale bilaterale, senza occlusione o gangrena: Non menzionata come ernia recidivante
K40.21	Ernia inguinale bilaterale, senza occlusione o gangrena: Ernia recidivante	K41.21	Ernia femorale bilaterale, senza occlusione o gangrena: Ernia recidivante

**Diagnosi G09-2**

K40.30	Ernia inguinale unilaterale o non specificata, con occlusione, senza gangrena: Non menzionata come ernia recidivante	K41.30	Ernia femorale unilaterale o non specificata, con occlusione, senza gangrena: Non menzionata come ernia recidivante
K40.31	Ernia inguinale unilaterale o non specificata, con occlusione, senza gangrena: Ernia recidivante	K41.31	Ernia femorale unilaterale o non specificata, con occlusione, senza gangrena: Ernia recidivante
K40.40	Ernia inguinale unilaterale o non specificata, con gangrena: Non menzionata come ernia recidivante	K41.40	Ernia femorale unilaterale o non specificata, con gangrena: Non menzionata come ernia recidivante
K40.41	Ernia inguinale unilaterale o non specificata, con gangrena: Ernia recidivante	K41.41	Ernia femorale unilaterale o non specificata, con gangrena: Ernia recidivante
K40.90	Ernia inguinale unilaterale o non specificata, senza occlusione o gangrena: Non menzionata come ernia recidivante	K41.90	Ernia femorale unilaterale o non specificata, senza occlusione o gangrena: Non menzionata come ernia recidivante
K40.91	Ernia inguinale unilaterale o non specificata, senza occlusione o gangrena: Ernia recidivante	K41.91	Ernia femorale unilaterale o non specificata, senza occlusione o gangrena: Ernia recidivante

**Procedura G09-3**

53.00 ↔	Riparazione di ernia inguinale, NAS	53.51.21 ↔	Riparazione di ernia da incisione, senza impianto di membrane o reti, per via laparoscopica
53.06.11 ↔	Riparazione di ernia inguinale, chirurgica a cielo aperto, senza impianto di membrane o reti	53.52.11 ↔	Riparazione di altra ernia della parete addominale, senza impianto di membrane o reti, chirurgica a cielo aperto
53.06.21 ↔	Riparazione di ernia inguinale, chirurgica a cielo aperto, con impianto di membrane e reti	53.52.21 ↔	Riparazione di altra ernia della parete addominale, senza impianto di membrane o reti, per via laparoscopica
53.07.11 ↔	Riparazione di ernia inguinale, per via laparoscopica, senza impianto di membrane o reti	53.58 ↔	Riparazione di altra ernia della parete addominale, senza impianto di membrane o reti, altro
53.07.21 ↔	Riparazione di ernia inguinale, per via laparoscopica, con impianto di membrane e reti	53.61.00 ↔	Riparazione di ernia da incisione, con impianto di membrane o reti, NAS
53.09 ↔	Riparazione di ernia inguinale, altro	53.61.09 ↔	Riparazione di ernia da incisione, con impianto di membrane o reti, altro
53.20 ↔	Riparazione di ernia crurale, NAS	53.61.11 ↔	Riparazione di ernia da incisione, con impianto di membrane o reti, chirurgica a cielo aperto
53.22.11 ↔	Riparazione di ernia crurale, chirurgica a cielo aperto, senza impianto di membrane o reti	53.61.21 ↔	Riparazione di ernia da incisione, con impianto di membrane o reti, per via laparoscopica
53.22.21 ↔	Riparazione di ernia crurale, chirurgica a cielo aperto, con impianto di membrane e reti	53.62.11 ↔	Riparazione di altra ernia della parete addominale, con impianto di membrane o reti, chirurgica a cielo aperto
53.23.11 ↔	Riparazione di ernia crurale, per via laparoscopica, senza impianto di membrane o reti	53.62.21 ↔	Riparazione di altra ernia della parete addominale, con impianto di membrane o reti, per via laparoscopica
53.23.21 ↔	Riparazione di ernia crurale, per via laparoscopica, con impianto di membrane e reti	53.69 ↔	Riparazione di altra ernia della parete addominale anteriore con impianto di membrane o reti, altro
53.29 ↔	Riparazione di ernia crurale, altro	53.9 ↔	Riparazione di ernia, altro
53.40 ↔	Riparazione di ernia ombelicale, NAS	54.67 ↔	Sutura di mesentere, grande o piccolo omento (a seguito di lacerazione)
53.42.11 ↔	Riparazione di ernia ombelicale, chirurgica a cielo aperto, senza impianto di membrane o reti	54.68 ↔	Sutura del peritoneo, altra
53.42.21 ↔	Riparazione di ernia ombelicale, chirurgica a cielo aperto, con impianto di membrane e reti	54.71.00 ↔	Riparazione di gastroschisi, NAS
53.43.11 ↔	Riparazione di ernia ombelicale, per via laparoscopica, senza impianto di membrane o reti	54.71.10 ↔	Riparazione di gastroschisi, con innesto o protesi
53.43.21 ↔	Riparazione di ernia ombelicale, per via laparoscopica, con impianto di membrane e reti	54.71.99 ↔	Riparazione di gastroschisi, altro
53.49 ↔	Riparazione di ernia ombelicale, altro	54.73 ↔	Altra riparazione del peritoneo
53.51.00 ↔	Riparazione di ernia da incisione, senza impianto di membrane o reti, NAS	54.75 ↔	Altra riparazione del mesentere
53.51.09 ↔	Riparazione di ernia da incisione, senza impianto di membrane o reti, altro	57.51 ↔	Asportazione dell'uraco
53.51.11 ↔	Riparazione di ernia da incisione, senza impianto di membrane o reti, chirurgica a cielo aperto		

**Procedura G09-4**

99.B7.12 ‡↔	Terapia intensiva complessa, da 120 a 184 punti risorse	99.B7.17 ‡↔	Terapia intensiva complessa, da 1105 a 1380 punti risorse
99.B7.13 ‡↔	Terapia intensiva complessa, da 185 a 360 punti risorse	99.B7.18 ‡↔	Terapia intensiva complessa, da 1381 a 1656 punti risorse
99.B7.14 ‡↔	Terapia intensiva complessa, da 361 a 552 punti risorse	99.B7.1A ‡↔	Terapia intensiva complessa, da 1657 a 1932 punti risorse
99.B7.15 ‡↔	Terapia intensiva complessa, da 553 a 828 punti risorse	99.B7.1B ‡↔	Terapia intensiva complessa, da 1933 a 2208 punti risorse
99.B7.16 ‡↔	Terapia intensiva complessa, da 829 a 1104 punti risorse	99.B7.1C ‡↔	Terapia intensiva complessa, da 2209 a 2484 punti risorse



99.B7.1D ‡↔	Terapia intensiva complessa, da 2485 a 2760 punti risorse	99.B8.17 ‡↔	Trattamento complesso IMC dell'adulto, da 1105 a 1380 punti risorse
99.B7.1E ‡↔	Terapia intensiva complessa, da 2761 a 3220 punti risorse	99.B8.18 ‡↔	Trattamento complesso IMC dell'adulto, da 1381 a 1656 punti risorse
99.B7.1F ‡↔	Terapia intensiva complessa, da 3221 a 3680 punti risorse	99.B8.1A ‡↔	Trattamento complesso IMC dell'adulto, da 1657 a 1932 punti risorse
99.B7.1G ‡↔	Terapia intensiva complessa, da 3681 a 4600 punti risorse	99.B8.1B ‡↔	Trattamento complesso IMC dell'adulto, da 1933 a 2208 punti risorse
99.B7.1H ‡↔	Terapia intensiva complessa, da 4601 a 5520 punti risorse	99.B8.1C ‡↔	Trattamento complesso IMC dell'adulto, da 2209 a 2484 punti risorse
99.B7.1I ‡↔	Terapia intensiva complessa, da 5521 a 7360 punti risorse	99.B8.1D ‡↔	Trattamento complesso IMC dell'adulto, da 2485 a 2760 punti risorse
99.B7.1J ‡↔	Terapia intensiva complessa, da 7361 a 9200 punti risorse	99.B8.1E ‡↔	Trattamento complesso IMC dell'adulto, da 2761 a 3220 punti risorse
99.B7.1K ‡↔	Terapia intensiva complessa, da 9201 a 11040 punti risorse	99.B8.1F ‡↔	Trattamento complesso IMC dell'adulto, da 3221 a 3680 punti risorse
99.B7.1L ‡↔	Terapia intensiva complessa, da 11041 a 13800 punti risorse	99.B8.1G ‡↔	Trattamento complesso IMC dell'adulto, da 3681 a 4600 punti risorse
99.B7.1M ‡↔	Terapia intensiva complessa, da 13801 a 16560 punti risorse	99.B8.1H ‡↔	Trattamento complesso IMC dell'adulto, da 4601 a 5520 punti risorse
99.B7.1N ‡↔	Terapia intensiva complessa, da 16561 a 19320 punti risorse	99.B8.1I ‡↔	Trattamento complesso IMC dell'adulto, da 5521 a 7360 punti risorse
99.B7.1O ‡↔	Terapia intensiva complessa, 19321 e più punti risorse	99.B8.1J ‡↔	Trattamento complesso IMC dell'adulto, da 7361 a 9200 punti risorse
99.B8.12 ‡↔	Trattamento complesso IMC dell'adulto, da 120 a 184 punti risorse	99.B8.1K ‡↔	Trattamento complesso IMC dell'adulto, da 9201 a 11040 punti risorse
99.B8.13 ‡↔	Trattamento complesso IMC dell'adulto, da 185 a 360 punti risorse	99.B8.1L ‡↔	Trattamento complesso IMC dell'adulto, da 11041 a 13800 punti risorse
99.B8.14 ‡↔	Trattamento complesso IMC dell'adulto, da 361 a 552 punti risorse	99.B8.1M ‡↔	Trattamento complesso IMC dell'adulto, da 13801 a 16560 punti risorse
99.B8.15 ‡↔	Trattamento complesso IMC dell'adulto, da 553 a 828 punti risorse	99.B8.1N ‡↔	Trattamento complesso IMC dell'adulto, da 16561 a 19320 punti risorse
99.B8.16 ‡↔	Trattamento complesso IMC dell'adulto, da 829 a 1104 punti risorse	99.B8.1O ‡↔	Trattamento complesso IMC dell'adulto, 19321 e più punti risorse

### Procedura G09-5

53.06.11 ↔	Riparazione di ernia inguinale, chirurgica a cielo aperto, senza impianto di membrane o reti	53.22.11 ↔	Riparazione di ernia crurale, chirurgica a cielo aperto, senza impianto di membrane o reti
53.06.21 ↔	Riparazione di ernia inguinale, chirurgica a cielo aperto, con impianto di membrane e reti	53.22.21 ↔	Riparazione di ernia crurale, chirurgica a cielo aperto, con impianto di membrane e reti
53.07.11 ↔	Riparazione di ernia inguinale, per via laparoscopica, senza impianto di membrane o reti	53.23.11 ↔	Riparazione di ernia crurale, per via laparoscopica, senza impianto di membrane o reti
53.07.21 ↔	Riparazione di ernia inguinale, per via laparoscopica, con impianto di membrane e reti	53.23.21 ↔	Riparazione di ernia crurale, per via laparoscopica, con impianto di membrane e reti
53.20 ↔	Riparazione di ernia crurale, NAS	53.29 ↔	Riparazione di ernia crurale, altro

### Procedura G09-6

34.82 ↔	Sutura di lacerazione del diaframma	47.19 ↔	Appendicectomia in corso di altro intervento, altro
47.10 ↔	Appendicectomia in corso di altro intervento, NAS	51.22.10 ↔	Colecistectomia senza revisione chirurgica dei dotti biliari
47.11 ↔	Appendicectomia incidentale, nel corso di laparoscopia per altre ragioni	51.22.11 ↔	Colecistectomia con revisione chirurgica dei dotti biliari
47.12 ↔	Appendicectomia incidentale, nel corso di laparotomia per altre ragioni	86.83.1A ↔	Intervento di plastica riduttiva sull'addome

### Procedura G09-7

53.51.00 ↔	Riparazione di ernia da incisione, senza impianto di membrane o reti, NAS	53.52.21 ↔	Riparazione di altra ernia della parete addominale, senza impianto di membrane o reti, per via laparoscopica
53.51.09 ↔	Riparazione di ernia da incisione, senza impianto di membrane o reti, altro	53.58 ↔	Riparazione di altra ernia della parete addominale, senza impianto di membrane o reti, altro
53.51.11 ↔	Riparazione di ernia da incisione, senza impianto di membrane o reti, chirurgica a cielo aperto	53.61.00 ↔	Riparazione di ernia da incisione, con impianto di membrane o reti, NAS
53.51.21 ↔	Riparazione di ernia da incisione, senza impianto di membrane o reti, per via laparoscopica	53.61.09 ↔	Riparazione di ernia da incisione, con impianto di membrane o reti, altro
53.52.11 ↔	Riparazione di altra ernia della parete addominale, senza impianto di membrane o reti, chirurgica a cielo aperto	53.61.11 ↔	Riparazione di ernia da incisione, con impianto di membrane o reti, chirurgica a cielo aperto

- |   |   |
|---|---|
| 53.61.21 ↔ Riparazione di ernia da incisione, con impianto di membrane o reti, per via laparoscopica                      | 53.69 ↔ Riparazione di altra ernia della parete addominale anteriore con impianto di membrane o reti, altro |
| 53.62.11 ↔ Riparazione di altra ernia della parete addominale, con impianto di membrane o reti, chirurgica a cielo aperto | 54.71.00 ↔ Riparazione di gastroschisi, NAS   |
| 53.62.21 ↔ Riparazione di altra ernia della parete addominale, con impianto di membrane o reti, per via laparoscopica     | 54.71.10 ↔ Riparazione di gastroschisi, con innesto o protesi   |
|   | 54.71.99 ↔ Riparazione di gastroschisi, altro   |

### Procedura G09-8

- |   |   |
|---|---|
| 53.61.00 ↔ Riparazione di ernia da incisione, con impianto di membrane o reti, NAS  | 53.62.21 ↔ Riparazione di altra ernia della parete addominale, con impianto di membrane o reti, per via laparoscopica |
| 53.61.09 ↔ Riparazione di ernia da incisione, con impianto di membrane o reti, altro                                      | 53.69 ↔ Riparazione di altra ernia della parete addominale anteriore con impianto di membrane o reti, altro           |
| 53.61.11 ↔ Riparazione di ernia da incisione, con impianto di membrane o reti, chirurgica a cielo aperto                  | 54.71.10 ↔ Riparazione di gastroschisi, con innesto o protesi   |
| 53.61.21 ↔ Riparazione di ernia da incisione, con impianto di membrane o reti, per via laparoscopica                      |   |
| 53.62.11 ↔ Riparazione di altra ernia della parete addominale, con impianto di membrane o reti, chirurgica a cielo aperto |   |

### ADRG G10

#### Interventi specifici sul sistema epatobiliare, sul pancreas, sulla milza

Procedura nella tabella G10-1

### DRG G10Z

#### Interventi specifici sul sistema epatobiliare, sul pancreas, sulla milza

### Procedura G10-1

- |   |   |
|---|---|
| 50.21.11 ↔ Fenestrazione di una o più cisti epatiche, chirurgica a cielo aperto   | 50.27.22 ↔ Distruzione locale di lesione o tessuto del fegato, mediante termoterapia, per via laparoscopica                   |
| 50.21.12 ↔ Fenestrazione di una o più cisti epatiche, per via laparoscopica   | 50.27.23 ↔ Distruzione locale di lesione o tessuto del fegato, mediante crioterapia, per via laparoscopica                    |
| 50.23.11 ↔ Asportazione locale di 1-2 lesioni epatiche, di diametro inferiore a 4 cm ciascuna, chirurgica a cielo aperto                              | 50.27.24 ↔ Distruzione locale di lesione o tessuto del fegato, mediante laser, per via laparoscopica                          |
| 50.23.12 ↔ Asportazione locale di 1-2 lesioni epatiche, almeno una di diametro superiore a 4 cm, chirurgica a cielo aperto                            | 50.27.25 ↔ Distruzione locale di lesione o tessuto del fegato, mediante elettroporazione irreversibile, per via laparoscopica |
| 50.23.13 ↔ Asportazione locale di 3 e più lesioni epatiche, chirurgica a cielo aperto   | 50.27.29 ↔ Distruzione locale di lesione o tessuto del fegato, per via laparoscopica, altro                                   |
| 50.25.11 ↔ Asportazione locale di 1-2 lesioni epatiche, di diametro inferiore a 4 cm ciascuna, per via laparoscopica                                  | 50.2A.11 ↔ Resezione di cisti epatica, chirurgica a cielo aperto  |
| 50.25.12 ↔ Asportazione locale di 1-2 lesioni epatiche, almeno una di diametro superiore a 4 cm, per via laparoscopica                                | 50.2A.12 ↔ Resezione di cisti epatica, per via laparoscopica  |
| 50.25.13 ↔ Asportazione locale di 3 e più lesioni epatiche, per via laparoscopica   | 50.2C.11 ↔ Bisegmentectomia sinistra per trapianto da vivente, chirurgica a cielo aperto                                      |
| 50.27.11 ↔ Distruzione locale di lesione o tessuto del fegato, mediante iniezione di alcol, chirurgica a cielo aperto                                 | 50.2C.12 ↔ Bisegmentectomia sinistra per trapianto da vivente, per via laparoscopica  |
| 50.27.12 ↔ Distruzione locale di lesione o tessuto del fegato, mediante termoterapia indotta da corrente ad alta frequenza, chirurgica a cielo aperto | 50.2C.13 ↔ Emiepatectomia sinistra per trapianto da vivente, chirurgica a cielo aperto  |
| 50.27.13 ↔ Distruzione locale di lesione o tessuto del fegato, mediante crioterapia, chirurgica a cielo aperto  | 50.2C.14 ↔ Emiepatectomia sinistra per trapianto da vivente, per via laparoscopica  |
| 50.27.14 ↔ Distruzione locale di lesione o tessuto del fegato, mediante laser, chirurgica a cielo aperto  | 50.2C.15 ↔ Emiepatectomia destra per trapianto da vivente, chirurgica a cielo aperto  |
| 50.27.15 ↔ Distruzione locale di lesione o tessuto del fegato, mediante elettroporazione irreversibile, chirurgica a cielo aperto                     | 50.2C.16 ↔ Emiepatectomia destra per trapianto da vivente, per via laparoscopica  |
| 50.27.19 ↔ Distruzione locale di lesione o tessuto del fegato, chirurgica a cielo aperto, altro   | 50.71 ↔ Epatectomia totale su donatore vivente, chirurgica a cielo aperto   |
| 50.27.21 ↔ Distruzione locale di lesione o tessuto del fegato, mediante iniezione di alcol, per via laparoscopica                                     | 51.31 ↔ Anastomosi fra colecisti e dotti epatici  |
|   | 51.32 ↔ Anastomosi fra colecisti e intestino  |
|   | 51.33 ↔ Anastomosi fra colecisti e pancreas   |
|   | 51.34 ↔ Anastomosi fra colecisti e stomaco  |
|   | 51.35 ↔ Altra anastomosi della colecisti  |
|   | 51.36 ↔ Coledocoenterostomia  |
|   | 51.37 ↔ Anastomosi fra dotto epatico e tratto gastrointestinale   |
|   | 51.38.11 ↔ Anastomosi fra vie biliari e tratto gastrointestinale, chirurgica a cielo aperto                                   |

51.38.21 ↔	Anastomosi fra vie biliari e tratto gastrointestinale, per via laparoscopica	51.9A.84 ↔	Inserzione o sostituzione, chirurgica a cielo aperto, di stent nudi autoespandenti nel dotto biliare, 4 stent
51.39 ↔	Altra anastomosi di dotti biliari	51.9A.85 ↔	Inserzione o sostituzione, chirurgica a cielo aperto, di stent nudi autoespandenti nel dotto biliare, 5 stent
51.43 ↔	Posizionamento di sonda coledocoepatica per decompressione	51.9A.86 ↔	Inserzione o sostituzione, chirurgica a cielo aperto, di stent nudi autoespandenti nel dotto biliare, 6 e più stent
51.69 ↔	Asportazione di altro dotto biliare	51.9A.A1 ↔	Inserzione o sostituzione, chirurgica a cielo aperto, di stent rivestiti autoespandenti nel dotto biliare, 1 stent
51.71 ↔	Sutura semplice del coledoco	51.9A.A2 ↔	Inserzione o sostituzione, chirurgica a cielo aperto, di stent rivestiti autoespandenti nel dotto biliare, 2 stent
51.72 ↔	Coledocoplastica	51.9A.A3 ↔	Inserzione o sostituzione, chirurgica a cielo aperto, di stent rivestiti autoespandenti nel dotto biliare, 3 stent
51.79 ↔	Riparazione del dotto cistico e dei dotti epatici	51.9A.A4 ↔	Inserzione o sostituzione, chirurgica a cielo aperto, di stent rivestiti autoespandenti nel dotto biliare, 4 stent
51.94 ↔	Revisione di anastomosi delle vie biliari	51.9A.A5 ↔	Inserzione o sostituzione, chirurgica a cielo aperto, di stent rivestiti autoespandenti nel dotto biliare, 5 stent
51.95.20 ↔	Rimozione di endoprotesi dal dotto biliare, chirurgica a cielo aperto	51.9A.A6 ↔	Inserzione o sostituzione, chirurgica a cielo aperto, di stent rivestiti autoespandenti nel dotto biliare, 6 e più stent
51.95.21 ↔	Rimozione di endoprotesi dal dotto biliare, per via laparoscopica	52.01.12 ↔	Drenaggio transgastro di cisti pancreatiche, chirurgico a cielo aperto
51.9A.41 ↔	Inserzione o sostituzione di stent non autoespandenti nel dotto biliare per via laparoscopica, 1 stent	52.01.13 ↔	Drenaggio transgastro di cisti pancreatiche, per via laparoscopica
51.9A.42 ↔	Inserzione o sostituzione di stent non autoespandenti nel dotto biliare per via laparoscopica, 2 e più stent	52.01.22 ↔	Drenaggio transduodenale di cisti pancreatiche, chirurgico a cielo aperto
51.9A.51 ↔	Inserzione o sostituzione di stent nudi autoespandenti nel dotto biliare per via laparoscopica, 1 stent	52.01.23 ↔	Drenaggio transduodenale di cisti pancreatiche, per via laparoscopica
51.9A.52 ↔	Inserzione o sostituzione di stent nudi autoespandenti nel dotto biliare per via laparoscopica, 2 stent	52.3 ↔	Marsupializzazione di cisti pancreatiche
51.9A.53 ↔	Inserzione o sostituzione di stent nudi autoespandenti nel dotto biliare per via laparoscopica, 3 stent	52.4 ↔	Drenaggio interno di cisti pancreatiche
51.9A.54 ↔	Inserzione o sostituzione di stent nudi autoespandenti nel dotto biliare per via laparoscopica, 4 stent	52.50 ↔	Pancreatectomia parziale, NAS
51.9A.55 ↔	Inserzione o sostituzione di stent nudi autoespandenti nel dotto biliare per via laparoscopica, 5 stent	52.52.11 ↔	Pancreatectomia distale, chirurgica a cielo aperto
51.9A.56 ↔	Inserzione o sostituzione di stent nudi autoespandenti nel dotto biliare per via laparoscopica, 6 e più stent	52.52.12 ↔	Pancreatectomia distale, per via laparoscopica
51.9A.61 ↔	Inserzione o sostituzione di stent rivestiti autoespandenti nel dotto biliare per via laparoscopica, 1 stent	52.59 ↔	Pancreatectomia parziale, altro
51.9A.62 ↔	Inserzione o sostituzione di stent rivestiti autoespandenti nel dotto biliare per via laparoscopica, 2 stent	52.95.10 ↔	Rimozione di calcoli dal dotto pancreatico, chirurgica a cielo aperto
51.9A.63 ↔	Inserzione o sostituzione di stent rivestiti autoespandenti nel dotto biliare per via laparoscopica, 3 stent	52.95.11 ↔	Rimozione di calcoli dal dotto pancreatico, per via laparoscopica
51.9A.64 ↔	Inserzione o sostituzione di stent rivestiti autoespandenti nel dotto biliare per via laparoscopica, 4 stent	52.95.20 ↔	Dilatazione del dotto pancreatico, per via laparoscopica
51.9A.65 ↔	Inserzione o sostituzione di stent rivestiti autoespandenti nel dotto biliare per via laparoscopica, 5 stent	52.95.30 ↔	Inserzione di un drenaggio nel dotto pancreatico, chirurgica a cielo aperto
51.9A.66 ↔	Inserzione o sostituzione di stent rivestiti autoespandenti nel dotto biliare per via laparoscopica, 6 e più stent	52.95.31 ↔	Inserzione di un drenaggio nel dotto pancreatico, per via laparoscopica
51.9A.71 ↔	Inserzione o sostituzione, chirurgica a cielo aperto, di stent non autoespandenti nel dotto biliare, 1 stent	52.95.40 ↔	Inserzione o sostituzione di uno stent [protesi] non autoespandente nel dotto pancreatico, chirurgica a cielo aperto
51.9A.72 ↔	Inserzione o sostituzione, chirurgica a cielo aperto, di stent non autoespandenti nel dotto biliare, 2 e più stent	52.95.41 ↔	Inserzione o sostituzione di uno stent [protesi] non autoespandente nel dotto pancreatico, per via laparoscopica
51.9A.81 ↔	Inserzione o sostituzione, chirurgica a cielo aperto, di stent nudi autoespandenti nel dotto biliare, 1 stent	52.95.50 ↔	Inserzione o sostituzione di uno stent [protesi] autoespandente nel dotto pancreatico, chirurgica a cielo aperto
51.9A.82 ↔	Inserzione o sostituzione, chirurgica a cielo aperto, di stent nudi autoespandenti nel dotto biliare, 2 stent	52.95.51 ↔	Inserzione o sostituzione di uno stent [protesi] autoespandente nel dotto pancreatico, per via laparoscopica
51.9A.83 ↔	Inserzione o sostituzione, chirurgica a cielo aperto, di stent nudi autoespandenti nel dotto biliare, 3 stent	52.95.60 ↔	Ricostruzione plastica del dotto pancreatico, per via laparoscopica
		52.95.70 ↔	Ricostruzione plastica del pancreas
		52.95.90 ↔	Altri interventi per via endoscopica sul pancreas
		52.96.11 ↔	Anastomosi fra dotto pancreatico e tratto gastrointestinale, chirurgica a cielo aperto
		52.96.21 ↔	Anastomosi fra dotto pancreatico e tratto gastrointestinale, per via laparoscopica

52.99.00 ↔ Altri interventi a cielo aperto sul pancreas, NAS	52.99.20 ↔ Altri interventi a cielo aperto sul pancreas, Ricostruzione plastica del dotto pancreatico
52.99.10 ↔ Altri interventi a cielo aperto sul pancreas, Dilatazione del dotto pancreatico	52.99.99 ↔ Altri interventi a cielo aperto sul pancreas, altro

**ADRG G11****Piloromotomia o anoproctoplastica e ricostruzione di ano e sfintere**

Almeno una procedura nella tabella G11-1

**DRG G11A****Piloromotomia o anoproctoplastica e ricostruzione di ano e sfintere, età < 10 anni**

Età &lt; 10 anni

**DRG G11B****Piloromotomia o anoproctoplastica e ricostruzione di ano e sfintere, età > 9 anni****Procedura G11-1**

43.3 ↔ Piloromotomia	49.78.12 ↔ Anorettoplastica posteriore sagittale [PSARP], chirurgica a cielo aperto e per via perineale
48.92 ↔ Miomectomia anorettale	49.78.13 ↔ Anorettoplastica posteriore sagittale [PSARP] con chiusura di fistola con il tratto urogenitale, chirurgica a cielo aperto e per via perineale
49.70 ↔ Riparazione dell'ano, NAS	49.78.14 ↔ Anorettoplastica posteriore sagittale [PSARP] con correzione di malformazione della vagina, chirurgica a cielo aperto e per via perineale
49.71 ↔ Sutura di lacerazione dell'ano	49.78.21 ↔ Pull-through addominoperineale o sacroaddominoperineale per agenesia e atresia anorettale congenita
49.72 ↔ Cerchiaggio anale	49.78.31 ↔ Riparazione dell'ano per agenesia e atresia anorettale congenita, per via perineale
49.75 ↔ Impianto o revisione di sfintere anale artificiale	49.79 ↔ Riparazione dell'ano, altro
49.76 ↔ Asportazione di sfintere anale artificiale	83.92 ↔ Inserzione o sostituzione di stimolatore dei muscoli scheletrici
49.77.11 ↔ Anoproctoplastica, chirurgica a cielo aperto	
49.77.12 ↔ Anoproctoplastica, per via perineale	
49.77.13 ↔ Anoproctoplastica, per via laparoscopica	
49.78.00 ↔ Riparazione di agenesia e atresia anorettale congenita, NAS	
49.78.09 ↔ Riparazione di agenesia e atresia anorettale congenita, altro	
49.78.11 ↔ Anorettoplastica anteriore, chirurgica a cielo aperto e per via perineale	

**ADRG G12****Altre procedure OR sull'apparato digerente**

Almeno una procedura nella tabella G12-1 o procedura nella tabella G12-2 e procedura nella tabella G12-3

**DRG G12A****Altre procedure OR sull'apparato digerente con procedura OR complessa e CC gravi, o riabilitazione geriatrica acuta da 21 giorni di trattamento o CC estremamente gravi o interventi specifici in più tempi**

Procedura nella tabella G12-4 e PCCL &gt; 2 o Riabilitazione geriatrica acuta, da 21 giorni di trattamento o PCCL &gt; 3 o di cui almeno due procedure nella tabella G12-5 e di cui almeno due trattamenti, che sono temporalmente distanti di almeno un giorno nella [di cui almeno due procedure nella tabella G12-5] o procedura nella tabella G12-6 e procedura nella tabella G12-7

**DRG G12B****Altre procedure OR sull'apparato digerente****Procedura G12-1**

00.4B.11 ↔ PCI di arterie delle estremità superiori o spalla	00.4B.27 ↔ PCI di vene della coscia
00.4B.12 ↔ PCI dell'aorta	00.4B.28 ↔ PCI di vene della gamba
00.4B.13 ↔ PCI dei vasi polmonari	00.4B.29 ↔ PCI di vene, altro
00.4B.14 ↔ PCI di altre arterie toraciche	00.4B.31 ↔ PCI della safena magna
00.4B.15 ↔ PCI di arterie viscerali	00.4B.32 ↔ PCI della safena parva
00.4B.16 ↔ PCI dell'arteria renale	00.4B.33 ↔ PCI dei rami collaterali epifasciali della gamba
00.4B.17 ↔ PCI di altre arterie addominali	00.4B.34 ↔ PCI di vene epifasciali del braccio
00.4B.18 ↔ PCI di arterie della coscia e dell'arteria poplitea	00.4B.39 ↔ PCI di vene epifasciali, altro
00.4B.19 ↔ PCI di arterie di altra sede	00.4B.41 ↔ PCI di vasi artificiali delle estremità superiori o spalla
00.4B.1A ↔ PCI di arterie della gamba	
00.4B.21 ↔ PCI su vene delle estremità superiori o spalla	00.4B.42 ↔ PCI di shunt per dialisi venose o di materiale plastico
00.4B.22 ↔ PCI della vena cava	
00.4B.23 ↔ PCI di altre vene toraciche	00.4B.43 ↔ PCI di vasi artificiali toracici
00.4B.24 ↔ PCI di vene epatiche	00.4B.44 ↔ PCI di vasi artificiali addominali
00.4B.25 ↔ PCI di vene viscerali	00.4B.45 ↔ PCI di vasi artificiali della coscia e del ginocchio
00.4B.26 ↔ PCI di altre vene addominali	00.4B.46 ↔ PCI di vasi artificiali della gamba

00.4B.49 ↔	PCI di vasi artificiali di altra sede	34.51.15 ↔	Pleurectomia e decorticazione parziale, chirurgica a cielo aperto
29.31 ↔	Miotomia cricofaringea	34.51.16 ↔	Pleurectomia e decorticazione subtotale, chirurgica a cielo aperto
29.32.00 ↔	Diverticolectomia faringea, NAS	34.51.99 ↔	Pleurectomia e decorticazione del polmone, chirurgica a cielo aperto, altro
29.32.10 ↔	Diverticolostomia endoscopica di diverticolo di Zenker	34.52.11 ↔	Pleurectomia e decorticazione radicale del polmone e della parete toracica senza resezione del pericardio o del diaframma, per via toracoscopica
29.32.11 ↔	Diverticolectomia di diverticolo di Zenker	34.52.12 ↔	Pleurectomia e decorticazione radicale del polmone e della parete toracica con resezione del pericardio, per via toracoscopica
29.32.99 ↔	Diverticolectomia faringea, altro	34.52.13 ↔	Pleurectomia e decorticazione radicale del polmone e della parete toracica con resezione del diaframma, per via toracoscopica
29.39 ↔	Asportazione o distruzione di lesione o tessuto della faringe, altro	34.52.14 ↔	Pleurectomia e decorticazione radicale del polmone e della parete toracica con resezione del pericardio nonché del diaframma, per via toracoscopica
29.99 ↔	Interventi sulla faringe, altro	34.52.15 ↔	Pleurectomia e decorticazione parziale, per via toracoscopica
31.72 ↔	Chiusura di fistola esterna della trachea	34.52.16 ↔	Pleurectomia e decorticazione subtotale, per via toracoscopica
33.33 ↔	Pneumoperitoneo per collasso del polmone	34.52.99 ↔	Pleurectomia e decorticazione del polmone, per via toracoscopica, altro
34.03 ↔	Riapertura di toracotomia	34.59.10 ↔	Altra asportazione della pleura, pleurectomia toracoscopica
34.06 ↔	Drenaggio della cavità pleurica in toracoscopia	34.59.20 ↔	Altra asportazione della pleura, pleurectomia chirurgica a cielo aperto
34.06 ↔	Drenaggio della cavità pleurica in toracoscopia	34.6X.11 ↔	Pleurodesi, chirurgica a cielo aperto, senza decorticazione
34.20 ↔	Biopsia della pleura in toracoscopia	34.6X.12 ↔	Pleurodesi, chirurgica a cielo aperto, con decorticazione
34.21.00 ↔	Toracoscopia transpleurica, NAS	34.6X.13 ↔	Pleurodesi, chirurgica a cielo aperto, con talcaggio
34.21.10 ↔	Toracoscopia transpleurica, primo intervento	34.6X.19 ↔	Pleurodesi, chirurgica a cielo aperto, altro
34.21.20 ↔	Toracoscopia transpleurica, reintervento	34.6X.21 ↔	Pleurodesi, per via toracoscopica, senza decorticazione
34.21.99 ↔	Toracoscopia transpleurica, altro	34.6X.22 ↔	Pleurodesi, per via toracoscopica, con decorticazione
34.3X.10 ↔	Asportazione di lesione o tessuto del mediastino	34.6X.23 ↔	Pleurodesi, per via toracoscopica, con talcaggio
34.3X.21 ↔	Resezione di lesione o tessuto del mediastino, senza resezione di organi mediastinici	34.6X.29 ↔	Pleurodesi, per via toracoscopica, altro
34.3X.22 ↔	Resezione di lesione o tessuto del mediastino, con resezione polmonare o resezione parziale della parete toracica	34.6X.99 ↔	Pleurodesi, altro
34.3X.23 ↔	Resezione di lesione o tessuto del mediastino, con resezione parziale del pericardio	38.06.00 ↔	Incisione di arterie addominali, NAS
34.3X.24 ↔	Resezione di lesione o tessuto del mediastino, con sostituzione vascolare mediante protesi	38.06.10 ↔	Incisione di arterie viscerali, NAS
34.3X.25 ↔	Resezione di lesione o tessuto del mediastino, con resezione polmonare e sostituzione vascolare	38.06.11 ↔	Incisione del tronco celiaco
34.3X.26 ↔	Resezione di lesione o tessuto del mediastino, con resezione polmonare e resezione parziale del pericardio	38.06.12 ↔	Incisione dell'arteria gastrica
34.3X.27 ↔	Resezione di lesione o tessuto del mediastino, con resezione parziale del pericardio e sostituzione vascolare	38.06.13 ↔	Incisione dell'arteria epatica
34.3X.28 ↔	Resezione di lesione o tessuto del mediastino, con resezione parziale di polmone e pericardio e sostituzione vascolare	38.06.14 ↔	Incisione dell'arteria splenica
34.3X.29 ↔	Resezione di lesione o tessuto del mediastino, altro	38.06.15 ↔	Incisione dell'arteria renale
34.3X.30 ↔	Distruzione di lesione o tessuto del mediastino	38.06.16 ↔	Incisione dell'arteria mesenterica
34.3X.99 ↔	Asportazione o distruzione di lesione o tessuto del mediastino, altro	38.06.17 ↔	Incisione dell'arteria lombare
34.4X.10 ↔	Asportazione di lesione della parete toracica	38.06.18 ↔	Incisione dell'arteria iliaca
34.4X.21 ↔	Resezione parziale di lesione della parete toracica, senza ricostruzione	38.06.19 ↔	Incisione di arterie viscerali, altro
34.4X.22 ↔	Resezione parziale di lesione della parete toracica, con ricostruzione	38.06.99 ↔	Incisione di arterie addominali, altro
34.4X.31 ↔	Resezione di lesione della parete toracica, asportazione completa dello sterno, senza ricostruzione	38.07.00 ↔	Incisione di vene addominali, NAS
34.4X.32 ↔	Resezione di lesione della parete toracica, asportazione completa dello sterno, con ricostruzione	38.07.10 ↔	Incisione di vene addominali profonde, NAS
34.4X.40 ↔	Distruzione di lesione della parete toracica	38.07.11 ↔	Incisione della vena cava inferiore
34.4X.99 ↔	Asportazione o distruzione di lesione della parete toracica, altro	38.07.12 ↔	Incisione della vena iliaca
34.51.11 ↔	Pleurectomia e decorticazione radicale del polmone e della parete toracica senza resezione del pericardio o del diaframma, chirurgica a cielo aperto	38.07.19 ↔	Incisione di vene addominali profonde, altro
34.51.12 ↔	Pleurectomia e decorticazione radicale del polmone e della parete toracica con resezione del pericardio, chirurgica a cielo aperto	38.07.99 ↔	Incisione di vene addominali, altro
34.51.13 ↔	Pleurectomia e decorticazione radicale del polmone e della parete toracica con resezione del diaframma, chirurgica a cielo aperto	38.14.10 ↔	Enderarteriectomia dell'aorta ascendente e dell'arco aortico
34.51.14 ↔	Pleurectomia e decorticazione radicale del polmone e della parete toracica con resezione del pericardio nonché del diaframma, chirurgica a cielo aperto	38.14.20 ↔	Enderarteriectomia dell'aorta discendente
		38.14.30 ↔	Enderarteriectomia dell'aorta addominale
		38.14.99 ↔	Enderarteriectomia dell'aorta, altro
		38.16.09 ↔	Enderarteriectomia e endoflebectomia dei vasi addominali, altro
		38.16.11 ↔	Enderarteriectomia del tronco celiaco
		38.16.12 ↔	Enderarteriectomia dell'arteria gastrica
		38.16.13 ↔	Enderarteriectomia dell'arteria epatica
		38.16.14 ↔	Enderarteriectomia dell'arteria splenica
		38.16.15 ↔	Enderarteriectomia dell'arteria renale

38.16.16 ↔	Enderteriectomia dell'arteria mesenterica	38.86.16 ↔	Altra occlusione chirurgica dell'arteria mesenterica
38.16.17 ↔	Enderteriectomia dell'arteria lombare	38.86.17 ↔	Altra occlusione chirurgica dell'arteria iliaca
38.16.18 ↔	Enderteriectomia dell'arteria iliaca	38.86.19 ↔	Altra occlusione chirurgica di arterie viscerali, altro
38.16.21 ↔	Endoflebotomia alla vena iliaca	38.86.99 ↔	Altra occlusione chirurgica di arterie addominali, altro
38.34.00 ↔	Resezione dell'aorta con anastomosi, NAS	38.87.00 ↔	Altra occlusione chirurgica di vene addominali, NAS
38.34.10 ↔	Resezione dell'aorta ascendente e dell'arco aortico con anastomosi	38.87.10 ↔	Altra occlusione chirurgica di vene addominali profonde, NAS
38.34.20 ↔	Resezione dell'aorta discendente con anastomosi	38.87.11 ↔	Altra occlusione chirurgica della vena cava inferiore
38.34.30 ↔	Resezione dell'aorta addominale con anastomosi	38.87.12 ↔	Altra occlusione chirurgica della vena iliaca comune e iliaca interna
38.34.99 ↔	Resezione dell'aorta con anastomosi, altro	38.87.19 ↔	Altra occlusione chirurgica di vene addominali profonde, altro
38.37.00 ↔	Resezione di vene addominali con anastomosi, NAS	38.87.99 ↔	Altra occlusione chirurgica di vene addominali, altro
38.37.10 ↔	Resezione di vene addominali profonde con anastomosi, NAS	39.26.00 ↔	Altri shunt o bypass vascolari intraaddominali, NAS
38.37.11 ↔	Resezione della vena cava inferiore con anastomosi	39.26.10 ↔	Altri shunt o bypass vascolari intraaddominali, arterie viscerali
38.37.12 ↔	Resezione della vena iliaca con anastomosi	39.26.11 ↔	Altri shunt o bypass vascolari intraaddominali, aorta
38.37.19 ↔	Resezione di vene addominali profonde con anastomosi, altro	39.26.12 ↔	Altri shunt o bypass vascolari intraaddominali, arteria renale
38.37.99 ↔	Resezione di vene addominali con anastomosi, altro	39.26.19 ↔	Altri shunt o bypass vascolari intraaddominali, altre arterie viscerali
38.44.00 ↔	Resezione dell'aorta addominale con sostituzione, NAS	39.26.99 ↔	Altri shunt o bypass vascolari intraaddominali, altro
38.44.10 ↔	Resezione dell'aorta addominale con sostituzione, soprarenale	39.27.00 ↔	Arteriovenostomia per dialisi renale, NAS
38.44.11 ↔	Resezione dell'aorta addominale con sostituzione, infrarenale	39.27.09 ↔	Arteriovenostomia per dialisi renale, altro
38.44.12 ↔	Resezione dell'aorta addominale con sostituzione, iuxtarenale	39.27.11 ↔	Confezione di fistola arteriovenosa di materiale allogenico o alloplastico per emodialisi
38.44.99 ↔	Resezione dell'aorta addominale con sostituzione, altro	39.27.12 ↔	Confezione di fistola arteriovenosa tramite protesi ibrida costituita da due componenti, impianto percutaneo transluminale della componente venosa nonché impianto chirurgico a cielo aperto della protesi arteriosa
38.46 ↔	Resezione di arterie addominali con sostituzione	39.27.14 ↔	Confezione di fistola arteriovenosa per emodialisi, chirurgica a cielo aperto
38.47.00 ↔	Resezione di vene addominali con sostituzione, NAS	39.27.15 ↔	Confezione di fistola arteriovenosa per emodialisi, percutaneo transluminale
38.47.10 ↔	Resezione di vene addominali profonde con sostituzione, NAS	39.31.10 ↔	Sutura di arteria della testa e del collo, NAS
38.47.11 ↔	Resezione della vena cava inferiore con sostituzione	39.31.11 ↔	Sutura di arteria intracranica
38.47.12 ↔	Resezione della vena iliaca con sostituzione	39.31.19 ↔	Sutura di arteria della testa e del collo, altro
38.47.19 ↔	Resezione di vene addominali profonde con sostituzione, altro	39.31.20 ↔	Sutura di arteria del braccio, NAS
38.47.99 ↔	Resezione di vene addominali con sostituzione, altro	39.31.21 ↔	Sutura dell'arteria ascellare
38.64.00 ↔	Altra asportazione dell'aorta, NAS	39.31.22 ↔	Sutura dell'arteria brachiale
38.64.10 ↔	Altra asportazione dell'aorta toracica	39.31.29 ↔	Sutura di arteria del braccio, altro
38.64.20 ↔	Altra asportazione dell'aorta addominale	39.31.30 ↔	Sutura di arteria dell'avambraccio
38.64.99 ↔	Altra asportazione dell'aorta, altro	39.31.40 ↔	Sutura di arteria della mano
38.66.00 ↔	Altra asportazione di arterie addominali, NAS	39.31.50 ↔	Sutura di arteria dell'arto inferiore
38.66.10 ↔	Altra asportazione di arterie viscerali, NAS	39.31.60 ↔	Sutura dell'aorta, NAS
38.66.11 ↔	Altra asportazione del tronco celiaco	39.31.61 ↔	Sutura dell'aorta toracica
38.66.12 ↔	Altra asportazione dell'arteria gastrica	39.31.62 ↔	Sutura dell'aorta addominale
38.66.13 ↔	Altra asportazione dell'arteria epatica	39.31.69 ↔	Sutura dell'aorta, altro
38.66.14 ↔	Altra asportazione dell'arteria splenica	39.31.70 ↔	Sutura di altre arterie toraciche, NAS
38.66.15 ↔	Altra asportazione dell'arteria renale	39.31.71 ↔	Sutura dell'arteria polmonare
38.66.16 ↔	Altra asportazione dell'arteria mesenterica	39.31.72 ↔	Sutura del tronco brachiocefalico
38.66.17 ↔	Altra asportazione dell'arteria lombare	39.31.73 ↔	Sutura dell'arteria succlavia
38.66.18 ↔	Altra asportazione dell'arteria iliaca	39.31.79 ↔	Sutura di arterie toraciche, altro
38.66.19 ↔	Altra asportazione di arterie viscerali, altro	39.31.80 ↔	Sutura di arterie addominali, NAS
38.66.99 ↔	Altra asportazione di arterie addominali, altro	39.31.81 ↔	Sutura del tronco celiaco
38.67.00 ↔	Altra asportazione di vene addominali, NAS	39.31.82 ↔	Sutura dell'arteria gastrica
38.67.10 ↔	Altra asportazione di vene addominali profonde, NAS	39.31.83 ↔	Sutura dell'arteria epatica
38.67.11 ↔	Altra asportazione della vena cava inferiore	39.31.84 ↔	Sutura dell'arteria splenica
38.67.12 ↔	Altra asportazione della vena iliaca	39.31.85 ↔	Sutura dell'arteria renale
38.67.19 ↔	Altra asportazione di vene addominali profonde, altro	39.31.86 ↔	Sutura dell'arteria mesenterica
38.67.99 ↔	Altra asportazione di vene addominali, altro	39.31.87 ↔	Sutura dell'arteria lombare
38.7X.21 ↔	Inserzione di sistema di protezione da embolia nella vena cava, percutanea transluminale	39.31.88 ↔	Sutura dell'arteria iliaca
38.86.00 ↔	Altra occlusione chirurgica di arterie addominali, NAS	39.31.89 ↔	Sutura di arterie addominali, altro
38.86.10 ↔	Altra occlusione chirurgica di arterie viscerali, NAS	39.42.11 ↔	Rimozione per sostituzione di shunt arteriovenoso per dialisi renale
38.86.11 ↔	Altra occlusione chirurgica del tronco celiaco	39.42.12 ↔	Revisione senza sostituzione di shunt arteriovenoso per dialisi renale
38.86.12 ↔	Altra occlusione chirurgica dell'arteria gastrica	39.43 ↔	Occlusione di shunt arteriovenoso per dialisi renale
38.86.13 ↔	Altra occlusione chirurgica dell'arteria epatica	39.49.10 ↔	Revisione di anastomosi vascolare
38.86.14 ↔	Altra occlusione chirurgica dell'arteria splenica		
38.86.15 ↔	Altra occlusione chirurgica dell'arteria renale		

39.49.30 ↔	Sostituzione di condotto cardiaco	39.59.59 ↔	Altra riparazione di vasi toracici, altro
39.49.30 ↔	Sostituzione di condotto cardiaco	39.59.60 ↔	Altra riparazione di arterie addominali, NAS
39.50.00 ↔	Angioplastica o aterectomia di altro(i) vaso(i) non coronarico(i), NAS	39.59.61 ↔	Altra riparazione dell'aorta addominale
39.50.00 ↔	Angioplastica o aterectomia di altro(i) vaso(i) non coronarico(i), NAS	39.59.62 ↔	Altra riparazione del tronco celiaco
39.50.10 ↔	Angioplastica o aterectomia di altro(i) vaso(i) non coronarico(i), con palloncino, NAS	39.59.63 ↔	Altra riparazione dell'arteria gastrica
39.50.10 ↔	Angioplastica o aterectomia di altro(i) vaso(i) non coronarico(i), con palloncino, NAS	39.59.64 ↔	Altra riparazione dell'arteria epatica
39.50.11 ↔	Angioplastica o aterectomia di altro(i) vaso(i) non coronarico(i), con palloncino semplice	39.59.65 ↔	Altra riparazione dell'arteria splenica
39.50.11 ↔	Angioplastica o aterectomia di altro(i) vaso(i) non coronarico(i), con palloncino semplice	39.59.66 ↔	Altra riparazione dell'arteria renale
39.50.12 ↔	Angioplastica o aterectomia di altro(i) vaso(i) non coronarico(i), con palloncino cutting	39.59.67 ↔	Altra riparazione dell'arteria mesenterica
39.50.12 ↔	Angioplastica o aterectomia di altro(i) vaso(i) non coronarico(i), con palloncino cutting	39.59.68 ↔	Altra riparazione dell'arteria iliaca
39.50.13 ↔	Angioplastica o aterectomia di altro(i) vaso(i) non coronarico(i), con palloncino per crioplastica	39.59.69 ↔	Altra riparazione di arterie addominali, altro
39.50.13 ↔	Angioplastica o aterectomia di altro(i) vaso(i) non coronarico(i), con palloncino per crioplastica	39.59.70 ↔	Altra riparazione di vene addominali, NAS
39.50.14 ↔	Angioplastica o aterectomia di altro(i) vaso(i) non coronarico(i), con palloncino a rilascio di sostanza medicamentosa	39.59.71 ↔	Altra riparazione della vena cava inferiore
39.50.14 ↔	Angioplastica o aterectomia di altro(i) vaso(i) non coronarico(i), con palloncino a rilascio di sostanza medicamentosa	39.59.72 ↔	Altra riparazione della vena iliaca
39.50.15 ↔	Angioplastica o aterectomia di altro(i) vaso(i) non coronarico(i) mediante litotripsia	39.59.79 ↔	Altra riparazione di vene addominali, altro
39.50.15 ↔	Angioplastica o aterectomia di altro(i) vaso(i) non coronarico(i) mediante litotripsia	39.59.80 ↔	Altra riparazione di vasi dell'arto inferiore, NAS
39.50.19 ↔	Angioplastica o aterectomia di altro(i) vaso(i) non coronarico(i), con altro palloncino	39.59.81 ↔	Altra riparazione di arterie dell'arto inferiore
39.50.19 ↔	Angioplastica o aterectomia di altro(i) vaso(i) non coronarico(i), con altro palloncino	39.59.82 ↔	Altra riparazione della vena femorale
39.50.20 ↔	Angioplastica con lama o laser di altro(i) vaso(i) non coronarico(i)	39.59.83 ↔	Altra riparazione della vena poplitea
39.50.20 ↔	Angioplastica con lama o laser di altro(i) vaso(i) non coronarico(i)	39.59.88 ↔	Altra riparazione di altre vene profonde dell'arto inferiore
39.50.21 ↔	Angioplastica con trombectomia di altro(i) vaso(i) non coronarico(i)	39.59.89 ↔	Altra riparazione di vasi dell'arto inferiore, altro
39.50.21 ↔	Angioplastica con trombectomia di altro(i) vaso(i) non coronarico(i)	39.59.90 ↔	Altra riparazione di vasi, valvuloplastica venosa
39.50.99 ↔	Angioplastica o aterectomia di altro(i) vaso(i) non coronarico(i), altro	39.71.00 ↔	Impianto endovascolare di stent graft [protesi stent] nell'aorta addominale, NAS
39.50.99 ↔	Angioplastica o aterectomia di altro(i) vaso(i) non coronarico(i), altro	39.71.09 ↔	Impianto endovascolare di stent graft [protesi stent] nell'aorta addominale, altro
39.52.99 ↔	Altra riparazione di aneurismi, altro	39.71.21 ↔	Impianto endovascolare di stent graft [protesi stent] nell'aorta addominale, senza apertura
39.55 ↔	Reimpianto di vaso renale aberrante	39.71.22 ↔	Impianto endovascolare di stent graft [protesi stent] nell'aorta addominale, con 1 apertura
39.59.30 ↔	Altra riparazione di vasi della testa e del collo, NAS	39.71.23 ↔	Impianto endovascolare di stent graft [protesi stent] nell'aorta addominale, con 2 aperture
39.59.31 ↔	Altra riparazione di vasi intracranici	39.71.24 ↔	Impianto endovascolare di stent graft [protesi stent] nell'aorta addominale, con 3 aperture
39.59.32 ↔	Altra riparazione del tratto extracranico dell'arteria vertebrale	39.71.25 ↔	Impianto endovascolare di stent graft [protesi stent] nell'aorta addominale, con 4 e più aperture
39.59.33 ↔	Altra riparazione di arterie extracraniche della testa e del collo, altro	39.71.31 ↔	Impianto endovascolare di stent graft [protesi stent] nell'aorta addominale, con rivascularizzazione di branche tramite la tecnica con protesi in parallelo
39.59.34 ↔	Altra riparazione della vena giugulare	39.71.32 ↔	Impianto endovascolare di stent graft [protesi stent] nell'aorta addominale, con rivascularizzazione di due o più branche tramite la tecnica con protesi in parallelo
39.59.39 ↔	Altra riparazione di vasi della testa e del collo, altro	39.72.00 ↔	Riparazione o occlusione endovascolare dei vasi della testa e del collo, NAS
39.59.40 ↔	Altra riparazione di vasi dell'arto superiore, NAS	39.72.09 ↔	Riparazione o occlusione endovascolare dei vasi della testa e del collo, altro
39.59.41 ↔	Altra riparazione di arterie dell'arto superiore, NAS	39.72.10 ↔	Embolizzazione selettiva di vasi intracranici, NAS
39.59.42 ↔	Altra riparazione della vena succlavia, vena ascellare e vena brachiocefalica	39.72.14 ↔	Embolizzazione selettiva di vasi intracranici con sostanza adesiva
39.59.48 ↔	Altra riparazione di altre vene profonde dell'arto superiore	39.72.15 ↔	Embolizzazione selettiva di vasi intracranici con plugs
39.59.49 ↔	Altra riparazione di vasi dell'arto superiore, altro	39.72.16 ↔	Embolizzazione selettiva di vasi intracranici con coils
39.59.50 ↔	Altra riparazione di vasi toracici, NAS	39.72.17 ↔	Embolizzazione selettiva di vasi intracranici con particelle
39.59.51 ↔	Altra riparazione dell'aorta toracica	39.72.18 ↔	Embolizzazione selettiva di vasi intracranici con liquidi embolizzanti
39.59.52 ↔	Altra riparazione dell'arteria polmonare	39.72.19 ↔	Embolizzazione selettiva di vasi intracranici, altro
39.59.53 ↔	Altra riparazione di arterie toraciche, altro	39.72.1A ↔	Embolizzazione selettiva di vasi intracranici con palloncini embolizzanti (staccabili)
39.59.54 ↔	Altra riparazione della vena polmonare	39.72.1B ↔	Embolizzazione selettiva di vasi intracranici con filtri
39.59.55 ↔	Altra riparazione della vena cava superiore	39.72.20 ↔	Embolizzazione selettiva di vasi extracranici della testa e del collo, NAS
		39.72.24 ↔	Embolizzazione selettiva di vasi extracranici della testa e del collo con sostanza adesiva
		39.72.25 ↔	Embolizzazione selettiva di vasi extracranici della testa e del collo con plugs
		39.72.26 ↔	Embolizzazione selettiva di vasi extracranici della testa e del collo con coils

39.72.27 ↔	Embolizzazione selettiva di vasi extracranici della testa e del collo con particelle	39.75.16 ↔	Intervento vascolare percutaneo transluminale, altri vasi, trombolisi selettiva, assistita ecograficamente
39.72.28 ↔	Embolizzazione selettiva di vasi extracranici della testa e del collo con liquidi embolizzanti	39.75.30 ↔	Aumento della perfusione cerebrale mediante occlusione endoaortica parziale con catetere a palloncino
39.72.29 ↔	Embolizzazione selettiva di vasi extracranici della testa e del collo, altro	39.76.50 ↔	Trombolisi selettiva percutanea di vaso(i) extracranico(i) della testa e del collo
39.72.2A ↔	Embolizzazione selettiva di vasi extracranici della testa e del collo con palloncini embolizzanti (staccabili)	39.76.70 ↔	Rimozione percutanea di corpo estraneo endovascolare da vaso(i) extracranico(i) della testa e del collo
39.72.2B ↔	Embolizzazione selettiva di vasi extracranici della testa e del collo con filtri	39.77.50 ↔	Trombolisi percutanea selettiva di vaso(i) intracranico(i)
39.73.00 ↔	Impianto endovascolare di stent graft [protesi stent] nell'aorta toracica e toracoaddominale, NAS	39.77.70 ↔	Rimozione percutanea di corpo estraneo endovascolare da vaso(i) intracranico(i)
39.73.09 ↔	Impianto endovascolare di stent graft [protesi stent] nell'aorta toracica e toracoaddominale, altro	39.79.21 ↔	Embolizzazione o occlusione mediante spirali dell'arto superiore
39.73.31 ↔	Impianto endovascolare di stent grafts [protesi stent] nell'aorta toracica, senza apertura	39.79.22 ↔	Embolizzazione o occlusione mediante spirali dell'aorta
39.73.32 ↔	Impianto endovascolare di stent grafts [protesi stent] nell'aorta toracica, con 1 apertura	39.79.24 ↔	Embolizzazione o occlusione mediante spirali di vasi toracici
39.73.33 ↔	Impianto endovascolare di stent grafts [protesi stent] nell'aorta toracica, con 2 aperture	39.79.25 ↔	Embolizzazione o occlusione mediante spirali di vasi viscerali
39.73.34 ↔	Impianto endovascolare di stent grafts [protesi stent] nell'aorta toracica, con 3 aperture	39.79.26 ↔	Embolizzazione o occlusione mediante spirali di vasi addominali e pelvici
39.73.35 ↔	Impianto endovascolare di stent grafts [protesi stent] nell'aorta toracica, con 4 e più aperture	39.79.27 ↔	Embolizzazione o occlusione mediante spirali dell'arto inferiore
39.73.36 ↔	Impianto endovascolare di stent grafts [protesi stent] nell'aorta toracica, con rivascularizzazione di branca tramite la tecnica con protesi in parallelo	39.79.28 ↔	Embolizzazione o occlusione mediante spirali di vasi spinali
39.73.37 ↔	Impianto endovascolare di stent grafts [protesi stent] nell'aorta toracica, con rivascularizzazione di 2 e più branche tramite la tecnica con protesi in parallelo	39.79.29 ↔	Embolizzazione o occlusione mediante spirali di altri vasi, altro
39.73.41 ↔	Impianto endovascolare di stent grafts [protesi stent] nell'aorta toracoaddominale, senza apertura	39.79.40 ↔	Embolizzazione selettiva con palloncini staccabili di altri vasi, NAS
39.73.42 ↔	Impianto endovascolare di stent grafts [protesi stent] nell'aorta toracoaddominale, con 1 apertura	39.79.41 ↔	Embolizzazione selettiva con palloncini staccabili di vasi dell'arto superiore
39.73.43 ↔	Impianto endovascolare di stent grafts [protesi stent] nell'aorta toracoaddominale, con 2 aperture	39.79.42 ↔	Embolizzazione selettiva con palloncini staccabili dell'aorta
39.73.44 ↔	Impianto endovascolare di stent grafts [protesi stent] nell'aorta toracoaddominale, con 3 aperture	39.79.44 ↔	Embolizzazione selettiva con palloncini staccabili di vasi toracici
39.73.45 ↔	Impianto endovascolare di stent grafts [protesi stent] nell'aorta toracoaddominale, con 4 e più aperture	39.79.45 ↔	Embolizzazione selettiva con palloncini staccabili di vasi viscerali
39.73.46 ↔	Impianto endovascolare di stent grafts [protesi stent] nell'aorta toracoaddominale, con rivascularizzazione di branca tramite la tecnica con protesi in parallelo	39.79.46 ↔	Embolizzazione selettiva con palloncini staccabili di vasi addominali e pelvici
39.73.47 ↔	Impianto endovascolare di stent grafts [protesi stent] nell'aorta toracoaddominale, con rivascularizzazione di 2 e più branche tramite la tecnica con protesi in parallelo	39.79.47 ↔	Embolizzazione selettiva con palloncini staccabili di vasi spinali
39.75.01 ↔	Intervento vascolare percutaneo transluminale, altri vasi, rimozione di corpo estraneo con catetere di recupero, a cestello, ecc.	39.79.48 ↔	Embolizzazione selettiva con palloncini staccabili di vasi dell'arto inferiore
39.75.10 ↔	Intervento vascolare percutaneo transluminale, altri vasi, sistema di cateteri per ricanalizzazione su occlusione totale	39.79.49 ↔	Embolizzazione selettiva con palloncini staccabili di altri vasi, altro
39.75.11 ↔	Intervento vascolare percutaneo transluminale, altri vasi, trombectomia rotazionale	39.79.50 ↔	Embolizzazione selettiva con filtri di altri vasi, NAS
39.75.11 ↔	Intervento vascolare percutaneo transluminale, altri vasi, trombectomia rotazionale	39.79.51 ↔	Embolizzazione selettiva con filtri di vasi dell'arto superiore
39.75.12 ↔	Intervento vascolare percutaneo transluminale, altri vasi, angioplastica con laser	39.79.52 ↔	Embolizzazione selettiva con filtri dell'aorta
39.75.13 ↔	Intervento vascolare percutaneo transluminale, altri vasi, sistema di protezione da embolia (vasi periferici o viscerali)	39.79.54 ↔	Embolizzazione selettiva con filtri di vasi toracici
39.75.14 ↔	Intervento vascolare percutaneo transluminale, altri vasi, aterectomia	39.79.55 ↔	Embolizzazione selettiva con filtri di vasi viscerali
39.75.15 ↔	Intervento vascolare percutaneo transluminale, altri vasi, trombolisi selettiva	39.79.56 ↔	Embolizzazione selettiva con filtri di vasi addominali e pelvici
		39.79.57 ↔	Embolizzazione selettiva con filtri di vasi dell'arto inferiore
		39.79.58 ↔	Embolizzazione selettiva con filtri di vasi spinali
		39.79.59 ↔	Embolizzazione selettiva con filtri di altri vasi, altro
		39.79.60 ↔	Embolizzazione selettiva con particelle di altri vasi, NAS
		39.79.61 ↔	Embolizzazione selettiva con particelle di vasi dell'arto superiore
		39.79.62 ↔	Embolizzazione selettiva con particelle dell'aorta
		39.79.64 ↔	Embolizzazione selettiva con particelle di vasi toracici
		39.79.65 ↔	Embolizzazione selettiva con particelle di vasi viscerali
		39.79.66 ↔	Embolizzazione selettiva con particelle di vasi addominali e pelvici



39.79.67 ↔	Embolizzazione selettiva con particelle di vasi dell'arto inferiore	39.79.B8 ↔	Embolizzazione selettiva con liquidi embolizzanti di vasi spinali
39.79.68 ↔	Embolizzazione selettiva con particelle di vasi spinali	39.79.C1 ↔	Embolizzazione selettiva con sostanza adesiva di vasi dell'arto superiore
39.79.69 ↔	Embolizzazione selettiva con particelle di altri vasi, altro	39.79.C2 ↔	Embolizzazione selettiva con sostanza adesiva dell'aorta
39.79.70 ↔	Occlusione mediante cateterismo con laser di arterie, altri vasi, NAS	39.79.C4 ↔	Embolizzazione selettiva con sostanza adesiva di vasi toracici
39.79.71 ↔	Occlusione mediante cateterismo con laser, di arterie dell'arto superiore	39.79.C5 ↔	Embolizzazione selettiva con sostanza adesiva di vasi viscerali
39.79.72 ↔	Occlusione mediante cateterismo con laser, dell'aorta	39.79.C6 ↔	Embolizzazione selettiva con sostanza adesiva di vasi addominali e pelvici
39.79.74 ↔	Occlusione mediante cateterismo con laser, di vasi toracici	39.79.C7 ↔	Embolizzazione selettiva con sostanza adesiva di vasi dell'arto inferiore
39.79.75 ↔	Occlusione mediante cateterismo con laser, di vasi dell'arto inferiore	39.79.C8 ↔	Embolizzazione selettiva con sostanza adesiva di vasi spinali
39.79.76 ↔	Occlusione mediante cateterismo con laser, di vasi viscerali	39.7A.22 ↔	Impianto endovascolare di stent grafts [protesi stent] nelle arterie del bacino, con rivascolarizzazione di branca tramite la tecnica con protesi in parallelo
39.79.77 ↔	Occlusione mediante cateterismo con laser, di vasi addominali e pelvici	39.7A.31 ↔	Impianto endovascolare di stent grafts [protesi stent] nella vena cava
39.79.79 ↔	Occlusione mediante cateterismo con laser di arterie, altri vasi, altro	39.7A.32 ↔	Impianto endovascolare di stent grafts [protesi stent] nella vena porta
39.79.80 ↔	Occlusione mediante cateterismo con radiofrequenza di arterie, altri vasi, NAS	39.7A.41 ↔	Impianto endovascolare di stent grafts [protesi stent] in vasi renali
39.79.81 ↔	Occlusione mediante cateterismo con radiofrequenza, di arterie dell'arto superiore	39.99.21 ↔	Interventi per anomalie congenite dell'istmo aortico (stenosi) o per arco aortico interrotto
39.79.82 ↔	Occlusione mediante cateterismo con radiofrequenza dell'aorta	39.B1.09 ↔	Impianto (percutaneo) transluminale di stents senza liberazione di sostanza medicamentosa, altro
39.79.84 ↔	Occlusione mediante cateterismo con radiofrequenza di vasi toracici	39.B1.09 ↔	Impianto (percutaneo) transluminale di stents senza liberazione di sostanza medicamentosa, altro
39.79.85 ↔	Occlusione mediante cateterismo con radiofrequenza di vasi dell'arto inferiore	39.B1.11 ↔	Impianto (percutaneo) transluminale di stents senza liberazione di sostanza medicamentosa, vasi intracranici
39.79.86 ↔	Occlusione mediante cateterismo con radiofrequenza di vasi viscerali	39.B1.22 ↔	Impianto (percutaneo) transluminale di stents senza liberazione di sostanza medicamentosa, arteria carotide NAS
39.79.87 ↔	Occlusione mediante cateterismo con radiofrequenza di vasi addominali e pelvici	39.B1.23 ↔	Impianto (percutaneo) transluminale di stents senza liberazione di sostanza medicamentosa, arteria carotide comune
39.79.89 ↔	Occlusione mediante cateterismo con radiofrequenza di altri vasi, altro	39.B1.25 ↔	Impianto (percutaneo) transluminale di stents senza liberazione di sostanza medicamentosa, arteria carotide interna extracranica
39.79.91 ↔	Embolizzazione selettiva di vasi dell'arto superiore, altro	39.B1.26 ↔	Impianto (percutaneo) transluminale di stents senza liberazione di sostanza medicamentosa, arteria carotide interna extracranica con arteria carotide comune
39.79.92 ↔	Embolizzazione selettiva dell'aorta, altro	39.B1.27 ↔	Impianto (percutaneo) transluminale di stents senza liberazione di sostanza medicamentosa, arteria carotide esterna
39.79.94 ↔	Embolizzazione selettiva di vasi toracici, altro	39.B1.28 ↔	Impianto (percutaneo) transluminale di stents senza liberazione di sostanza medicamentosa, arteria vertebrale extracranica
39.79.95 ↔	Embolizzazione selettiva di vasi viscerali, altro	39.B1.31 ↔	Impianto (percutaneo) transluminale di stents senza liberazione di sostanza medicamentosa, vasi di spalla e braccio
39.79.96 ↔	Embolizzazione selettiva di vasi addominali e pelvici, altro	39.B1.31 ↔	Impianto (percutaneo) transluminale di stents senza liberazione di sostanza medicamentosa, vasi di spalla e braccio
39.79.97 ↔	Embolizzazione selettiva di vasi dell'arto inferiore, altro	39.B1.51 ↔	Impianto (percutaneo) transluminale di stents senza liberazione di sostanza medicamentosa, vasi dell'avambraccio
39.79.98 ↔	Embolizzazione selettiva di vasi spinali, altro	39.B1.51 ↔	Impianto (percutaneo) transluminale di stents senza liberazione di sostanza medicamentosa, vasi dell'avambraccio
39.79.A0 ↔	Embolizzazione selettiva con plugs di altri vasi, NAS	39.B1.71 ↔	Impianto (percutaneo) transluminale di stents senza liberazione di sostanza medicamentosa, aorta
39.79.A1 ↔	Embolizzazione selettiva con plugs di vasi dell'arto superiore	39.B1.74 ↔	Impianto (percutaneo) transluminale di stents senza liberazione di sostanza medicamentosa, istmo aortico
39.79.A2 ↔	Embolizzazione selettiva con plugs dell'aorta		
39.79.A4 ↔	Embolizzazione selettiva con plugs di vasi toracici		
39.79.A5 ↔	Embolizzazione selettiva con plugs di vasi viscerali		
39.79.A6 ↔	Embolizzazione selettiva con plugs di vasi addominali e pelvici		
39.79.A7 ↔	Embolizzazione selettiva con plugs di vasi dell'arto inferiore		
39.79.A8 ↔	Embolizzazione selettiva con plugs di vasi spinali		
39.79.A9 ↔	Embolizzazione selettiva con plugs di altri vasi, altro		
39.79.B1 ↔	Embolizzazione selettiva con liquidi embolizzanti di vasi dell'arto superiore		
39.79.B2 ↔	Embolizzazione selettiva con liquidi embolizzanti dell'aorta		
39.79.B4 ↔	Embolizzazione selettiva con liquidi embolizzanti di vasi toracici		
39.79.B5 ↔	Embolizzazione selettiva con liquidi embolizzanti di vasi viscerali		
39.79.B6 ↔	Embolizzazione selettiva con liquidi embolizzanti di vasi addominali e pelvici		
39.79.B7 ↔	Embolizzazione selettiva con liquidi embolizzanti di vasi dell'arto inferiore		

39.B1.81 ↔	Impianto (percutaneo) transluminale di stents senza liberazione di sostanza medicamentosa, altri vasi toracici	39.B2.28 ↔	Impianto (percutaneo) transluminale di stents con liberazione di sostanza medicamentosa, arteria vertebrale extracranica
39.B1.81 ↔	Impianto (percutaneo) transluminale di stents senza liberazione di sostanza medicamentosa, altri vasi toracici	39.B2.31 ↔	Impianto (percutaneo) transluminale di stents con liberazione di sostanza medicamentosa, vasi di spalla e braccio
39.B1.A4 ↔	Impianto (percutaneo) transluminale di stents senza liberazione di sostanza medicamentosa, arteria polmonare	39.B2.51 ↔	Impianto (percutaneo) transluminale di stents con liberazione di sostanza medicamentosa, vasi dell'avambraccio
39.B1.C1 ↔	Impianto (percutaneo) transluminale di stents senza liberazione di sostanza medicamentosa, altre arterie addominali e pelviche	39.B2.71 ↔	Impianto (percutaneo) transluminale di stents con liberazione di sostanza medicamentosa, aorta
39.B1.C3 ↔	Impianto (percutaneo) transluminale di stents senza liberazione di sostanza medicamentosa, arteria iliaca	39.B2.74 ↔	Impianto (percutaneo) transluminale di stents con liberazione di sostanza medicamentosa, istmo aortico
39.B1.D1 ↔	Impianto (percutaneo) transluminale di stents senza liberazione di sostanza medicamentosa, vasi viscerali	39.B2.81 ↔	Impianto (percutaneo) transluminale di stents con liberazione di sostanza medicamentosa, altri vasi toracici
39.B1.G1 ↔	Impianto (percutaneo) transluminale di stents senza liberazione di sostanza medicamentosa, arterie della coscia	39.B2.A4 ↔	Impianto (percutaneo) transluminale di stents con liberazione di sostanza medicamentosa, arteria polmonare
39.B1.G1 ↔	Impianto (percutaneo) transluminale di stents senza liberazione di sostanza medicamentosa, arterie della coscia	39.B2.C1 ↔	Impianto (percutaneo) transluminale di stents con liberazione di sostanza medicamentosa, altre arterie addominali e pelviche
39.B1.H1 ↔	Impianto (percutaneo) transluminale di stents senza liberazione di sostanza medicamentosa, vasi della gamba	39.B2.C3 ↔	Impianto (percutaneo) transluminale di stents con liberazione di sostanza medicamentosa, arteria iliaca
39.B1.H1 ↔	Impianto (percutaneo) transluminale di stents senza liberazione di sostanza medicamentosa, vasi della gamba	39.B2.D1 ↔	Impianto (percutaneo) transluminale di stents con liberazione di sostanza medicamentosa, vasi viscerali
39.B1.J3 ↔	Impianto (percutaneo) transluminale di stents senza liberazione di sostanza medicamentosa, vena polmonare	39.B2.G1 ↔	Impianto (percutaneo) transluminale di stents con liberazione di sostanza medicamentosa, arterie della coscia
39.B1.J7 ↔	Impianto (percutaneo) transluminale di stents senza liberazione di sostanza medicamentosa, vena cava	39.B2.H1 ↔	Impianto (percutaneo) transluminale di stents con liberazione di sostanza medicamentosa, vasi della gamba
39.B1.JB ↔	Impianto (percutaneo) transluminale di stents senza liberazione di sostanza medicamentosa, altre vene addominali e pelviche	39.B2.J3 ↔	Impianto (percutaneo) transluminale di stents con liberazione di sostanza medicamentosa, vena polmonare
39.B1.JF ↔	Impianto (percutaneo) transluminale di stents senza liberazione di sostanza medicamentosa, vene della coscia	39.B2.J7 ↔	Impianto (percutaneo) transluminale di stents con liberazione di sostanza medicamentosa, vena cava
39.B1.JF ↔	Impianto (percutaneo) transluminale di stents senza liberazione di sostanza medicamentosa, vene della coscia	39.B2.JB ↔	Impianto (percutaneo) transluminale di stents con liberazione di sostanza medicamentosa, altre vene addominali e pelviche
39.B1.JI ↔	Impianto (percutaneo) transluminale di stents senza liberazione di sostanza medicamentosa, vena porta	39.B2.JF ↔	Impianto (percutaneo) transluminale di stents con liberazione di sostanza medicamentosa, vene della coscia
39.B1.L1 ↔	Impianto (percutaneo) transluminale di stents senza liberazione di sostanza medicamentosa, vasi spinali	39.B2.JI ↔	Impianto (percutaneo) transluminale di stents con liberazione di sostanza medicamentosa, vena porta
39.B2.09 ↔	Impianto (percutaneo) transluminale di stents con liberazione di sostanza medicamentosa, altro	39.B2.L1 ↔	Impianto (percutaneo) transluminale di stents con liberazione di sostanza medicamentosa, vasi spinali
39.B2.09 ↔	Impianto (percutaneo) transluminale di stents con liberazione di sostanza medicamentosa, altro	39.B3.09 ↔	Impianto (percutaneo) transluminale di stents ricoperti senza liberazione di sostanza medicamentosa, altro
39.B2.11 ↔	Impianto (percutaneo) transluminale di stents con liberazione di sostanza medicamentosa, vasi intracranici	39.B3.09 ↔	Impianto (percutaneo) transluminale di stents ricoperti senza liberazione di sostanza medicamentosa, altro
39.B2.22 ↔	Impianto (percutaneo) transluminale di stents con liberazione di sostanza medicamentosa, arteria carotide NAS	39.B3.11 ↔	Impianto (percutaneo) transluminale di stents ricoperti senza liberazione di sostanza medicamentosa, vasi intracranici
39.B2.23 ↔	Impianto (percutaneo) transluminale di stents con liberazione di sostanza medicamentosa, arteria carotide comune	39.B3.22 ↔	Impianto (percutaneo) transluminale di stents ricoperti senza liberazione di sostanza medicamentosa, arteria carotide NAS
39.B2.25 ↔	Impianto (percutaneo) transluminale di stents con liberazione di sostanza medicamentosa, arteria carotide interna extracranica	39.B3.23 ↔	Impianto (percutaneo) transluminale di stents ricoperti senza liberazione di sostanza medicamentosa, arteria carotide comune
39.B2.26 ↔	Impianto (percutaneo) transluminale di stents con liberazione di sostanza medicamentosa, arteria carotide interna extracranica con arteria carotide comune	39.B3.25 ↔	Impianto (percutaneo) transluminale di stents ricoperti senza liberazione di sostanza medicamentosa, arteria carotide interna extracranica
39.B2.27 ↔	Impianto (percutaneo) transluminale di stents con liberazione di sostanza medicamentosa, arteria carotide esterna		

39.B3.26 ↔	Impianto (percutaneo) transluminale di stents ricoperti senza liberazione di sostanza medicamentosa, arteria carotide interna extracranica con arteria carotide comune	39.B4.09 ↔	Impianto (percutaneo) transluminale di stents ricoperti con liberazione di sostanza medicamentosa, altro
39.B3.27 ↔	Impianto (percutaneo) transluminale di stents ricoperti senza liberazione di sostanza medicamentosa, arteria carotide esterna	39.B4.09 ↔	Impianto (percutaneo) transluminale di stents ricoperti con liberazione di sostanza medicamentosa, altro
39.B3.28 ↔	Impianto (percutaneo) transluminale di stents ricoperti senza liberazione di sostanza medicamentosa, arteria vertebrale extracranica	39.B4.11 ↔	Impianto (percutaneo) transluminale di stents ricoperti con liberazione di sostanza medicamentosa, vasi intracranici
39.B3.31 ↔	Impianto (percutaneo) transluminale di stents ricoperti senza liberazione di sostanza medicamentosa, vasi di spalla e braccio	39.B4.22 ↔	Impianto (percutaneo) transluminale di stents ricoperti con liberazione di sostanza medicamentosa, arteria carotide NAS
39.B3.31 ↔	Impianto (percutaneo) transluminale di stents ricoperti senza liberazione di sostanza medicamentosa, vasi di spalla e braccio	39.B4.23 ↔	Impianto (percutaneo) transluminale di stents ricoperti con liberazione di sostanza medicamentosa, arteria carotide comune
39.B3.51 ↔	Impianto (percutaneo) transluminale di stents ricoperti senza liberazione di sostanza medicamentosa, vasi dell'avambraccio	39.B4.25 ↔	Impianto (percutaneo) transluminale di stents ricoperti con liberazione di sostanza medicamentosa, arteria carotide interna extracranica
39.B3.51 ↔	Impianto (percutaneo) transluminale di stents ricoperti senza liberazione di sostanza medicamentosa, vasi dell'avambraccio	39.B4.26 ↔	Impianto (percutaneo) transluminale di stents ricoperti con liberazione di sostanza medicamentosa, arteria carotide interna extracranica con arteria carotide comune
39.B3.81 ↔	Impianto (percutaneo) transluminale di stents ricoperti senza liberazione di sostanza medicamentosa, altri vasi toracici	39.B4.27 ↔	Impianto (percutaneo) transluminale di stents ricoperti con liberazione di sostanza medicamentosa, arteria carotide esterna
39.B3.81 ↔	Impianto (percutaneo) transluminale di stents ricoperti senza liberazione di sostanza medicamentosa, altri vasi toracici	39.B4.28 ↔	Impianto (percutaneo) transluminale di stents ricoperti con liberazione di sostanza medicamentosa, arteria vertebrale extracranica
39.B3.C1 ↔	Impianto (percutaneo) transluminale di stents ricoperti senza liberazione di sostanza medicamentosa, altre arterie addominali e pelviche	39.B4.31 ↔	Impianto (percutaneo) transluminale di stents ricoperti con liberazione di sostanza medicamentosa, vasi di spalla e braccio
39.B3.C3 ↔	Impianto (percutaneo) transluminale di stents ricoperti senza liberazione di sostanza medicamentosa, arteria iliaca	39.B4.31 ↔	Impianto (percutaneo) transluminale di stents ricoperti con liberazione di sostanza medicamentosa, vasi di spalla e braccio
39.B3.D1 ↔	Impianto (percutaneo) transluminale di stents ricoperti senza liberazione di sostanza medicamentosa, vasi viscerali	39.B4.51 ↔	Impianto (percutaneo) transluminale di stents ricoperti con liberazione di sostanza medicamentosa, vasi dell'avambraccio
39.B3.G1 ↔	Impianto (percutaneo) transluminale di stents ricoperti senza liberazione di sostanza medicamentosa, arterie della coscia	39.B4.51 ↔	Impianto (percutaneo) transluminale di stents ricoperti con liberazione di sostanza medicamentosa, vasi dell'avambraccio
39.B3.G1 ↔	Impianto (percutaneo) transluminale di stents ricoperti senza liberazione di sostanza medicamentosa, arterie della coscia	39.B4.81 ↔	Impianto (percutaneo) transluminale di stents ricoperti con liberazione di sostanza medicamentosa, altri vasi toracici
39.B3.H1 ↔	Impianto (percutaneo) transluminale di stents ricoperti senza liberazione di sostanza medicamentosa, vasi della gamba	39.B4.81 ↔	Impianto (percutaneo) transluminale di stents ricoperti con liberazione di sostanza medicamentosa, altri vasi toracici
39.B3.H1 ↔	Impianto (percutaneo) transluminale di stents ricoperti senza liberazione di sostanza medicamentosa, vasi della gamba	39.B4.C1 ↔	Impianto (percutaneo) transluminale di stents ricoperti con liberazione di sostanza medicamentosa, altre arterie addominali e pelviche
39.B3.J7 ↔	Impianto (percutaneo) transluminale di stents ricoperti senza liberazione di sostanza medicamentosa, vena cava	39.B4.C3 ↔	Impianto (percutaneo) transluminale di stents ricoperti con liberazione di sostanza medicamentosa, arteria iliaca
39.B3.JB ↔	Impianto (percutaneo) transluminale di stents ricoperti senza liberazione di sostanza medicamentosa, altre vene addominali e pelviche	39.B4.D1 ↔	Impianto (percutaneo) transluminale di stents ricoperti con liberazione di sostanza medicamentosa, vasi viscerali
39.B3.JB ↔	Impianto (percutaneo) transluminale di stents ricoperti senza liberazione di sostanza medicamentosa, altre vene addominali e pelviche	39.B4.G1 ↔	Impianto (percutaneo) transluminale di stents ricoperti con liberazione di sostanza medicamentosa, arterie della coscia
39.B3.JF ↔	Impianto (percutaneo) transluminale di stents ricoperti senza liberazione di sostanza medicamentosa, vene della coscia	39.B4.G1 ↔	Impianto (percutaneo) transluminale di stents ricoperti con liberazione di sostanza medicamentosa, arterie della coscia
39.B3.JF ↔	Impianto (percutaneo) transluminale di stents ricoperti senza liberazione di sostanza medicamentosa, vene della coscia	39.B4.H1 ↔	Impianto (percutaneo) transluminale di stents ricoperti con liberazione di sostanza medicamentosa, vasi della gamba
39.B3.JI ↔	Impianto (percutaneo) transluminale di stents ricoperti senza liberazione di sostanza medicamentosa, vena porta	39.B4.H1 ↔	Impianto (percutaneo) transluminale di stents ricoperti con liberazione di sostanza medicamentosa, vasi della gamba
39.B3.L1 ↔	Impianto (percutaneo) transluminale di stents ricoperti senza liberazione di sostanza medicamentosa, vasi spinali	39.B4.J7 ↔	Impianto (percutaneo) transluminale di stents ricoperti con liberazione di sostanza medicamentosa, vena cava

39.B4.JB ↔	Impianto (percutaneo) transluminale di stents ricoperti con liberazione di sostanza medicamentosa, altre vene addominali e pelviche	39.B5.G1 ↔	Impianto (percutaneo) transluminale di stents Cheatham Platinum non ricoperti, arterie della coscia
39.B4.JB ↔	Impianto (percutaneo) transluminale di stents ricoperti con liberazione di sostanza medicamentosa, altre vene addominali e pelviche	39.B5.H1 ↔	Impianto (percutaneo) transluminale di stents Cheatham Platinum non ricoperti, vasi della gamba
39.B4.JF ↔	Impianto (percutaneo) transluminale di stents ricoperti con liberazione di sostanza medicamentosa, vene della coscia	39.B5.H1 ↔	Impianto (percutaneo) transluminale di stents Cheatham Platinum non ricoperti, vasi della gamba
39.B4.JF ↔	Impianto (percutaneo) transluminale di stents ricoperti con liberazione di sostanza medicamentosa, vene della coscia	39.B5.J7 ↔	Impianto (percutaneo) transluminale di stents Cheatham Platinum non ricoperti, vena cava
39.B4.JI ↔	Impianto (percutaneo) transluminale di stents ricoperti con liberazione di sostanza medicamentosa, vena porta	39.B5.JB ↔	Impianto (percutaneo) transluminale di stents Cheatham Platinum non ricoperti, altre vene addominali e pelviche
39.B4.L1 ↔	Impianto (percutaneo) transluminale di stents ricoperti con liberazione di sostanza medicamentosa, vasi spinali	39.B5.JB ↔	Impianto (percutaneo) transluminale di stents Cheatham Platinum non ricoperti, altre vene addominali e pelviche
39.B5.09 ↔	Impianto (percutaneo) transluminale di stents Cheatham Platinum non ricoperti, altro	39.B5.JF ↔	Impianto (percutaneo) transluminale di stents Cheatham Platinum non ricoperti, vene della coscia
39.B5.09 ↔	Impianto (percutaneo) transluminale di stents Cheatham Platinum non ricoperti, altro	39.B5.JF ↔	Impianto (percutaneo) transluminale di stents Cheatham Platinum non ricoperti, vene della coscia
39.B5.11 ↔	Impianto (percutaneo) transluminale di stents Cheatham Platinum non ricoperti, vasi intracranici	39.B5.JI ↔	Impianto (percutaneo) transluminale di stents Cheatham Platinum non ricoperti, vena porta
39.B5.22 ↔	Impianto (percutaneo) transluminale di stents Cheatham Platinum non ricoperti, arteria carotide NAS	39.B5.L1 ↔	Impianto (percutaneo) transluminale di stents Cheatham Platinum non ricoperti, vasi spinali
39.B5.23 ↔	Impianto (percutaneo) transluminale di stents Cheatham Platinum non ricoperti, arteria carotide comune	39.B6.09 ↔	Impianto (percutaneo) transluminale di stents Cheatham Platinum ricoperti, altro
39.B5.25 ↔	Impianto (percutaneo) transluminale di stents Cheatham Platinum non ricoperti, arteria carotide interna extracranica	39.B6.09 ↔	Impianto (percutaneo) transluminale di stents Cheatham Platinum ricoperti, altro
39.B5.26 ↔	Impianto (percutaneo) transluminale di stents Cheatham Platinum non ricoperti, arteria carotide interna extracranica con arteria carotide comune	39.B6.11 ↔	Impianto (percutaneo) transluminale di stents Cheatham Platinum ricoperti, vasi intracranici
39.B5.27 ↔	Impianto (percutaneo) transluminale di stents Cheatham Platinum non ricoperti, arteria carotide esterna	39.B6.22 ↔	Impianto (percutaneo) transluminale di stents Cheatham Platinum ricoperti, arteria carotide NAS
39.B5.31 ↔	Impianto (percutaneo) transluminale di stents Cheatham Platinum non ricoperti, vasi di spalla e braccio	39.B6.23 ↔	Impianto (percutaneo) transluminale di stents Cheatham Platinum ricoperti, arteria carotide comune
39.B5.31 ↔	Impianto (percutaneo) transluminale di stents Cheatham Platinum non ricoperti, vasi di spalla e braccio	39.B6.25 ↔	Impianto (percutaneo) transluminale di stents Cheatham Platinum ricoperti, arteria carotide interna extracranica
39.B5.51 ↔	Impianto (percutaneo) transluminale di stents Cheatham Platinum non ricoperti, vasi dell'avambraccio	39.B6.26 ↔	Impianto (percutaneo) transluminale di stents Cheatham Platinum ricoperti, arteria carotide interna extracranica con arteria carotide comune
39.B5.51 ↔	Impianto (percutaneo) transluminale di stents Cheatham Platinum non ricoperti, vasi dell'avambraccio	39.B6.27 ↔	Impianto (percutaneo) transluminale di stents Cheatham Platinum ricoperti, arteria carotide esterna
39.B5.71 ↔	Impianto (percutaneo) transluminale di stents Cheatham Platinum non ricoperti, aorta	39.B6.31 ↔	Impianto (percutaneo) transluminale di stents Cheatham Platinum ricoperti, vasi di spalla e braccio
39.B5.74 ↔	Impianto (percutaneo) transluminale di stents Cheatham Platinum non ricoperti, istmo aortico	39.B6.31 ↔	Impianto (percutaneo) transluminale di stents Cheatham Platinum ricoperti, vasi di spalla e braccio
39.B5.81 ↔	Impianto (percutaneo) transluminale di stents Cheatham Platinum non ricoperti, altri vasi toracici	39.B6.51 ↔	Impianto (percutaneo) transluminale di stents Cheatham Platinum ricoperti, vasi dell'avambraccio
39.B5.81 ↔	Impianto (percutaneo) transluminale di stents Cheatham Platinum non ricoperti, altri vasi toracici	39.B6.51 ↔	Impianto (percutaneo) transluminale di stents Cheatham Platinum ricoperti, vasi dell'avambraccio
39.B5.C1 ↔	Impianto (percutaneo) transluminale di stents Cheatham Platinum non ricoperti, altre arterie addominali e pelviche	39.B6.71 ↔	Impianto (percutaneo) transluminale di stents Cheatham Platinum ricoperti, aorta
39.B5.C3 ↔	Impianto (percutaneo) transluminale di stents Cheatham Platinum non ricoperti, arteria iliaca	39.B6.74 ↔	Impianto (percutaneo) transluminale di stents Cheatham Platinum ricoperti, istmo aortico
39.B5.D1 ↔	Impianto (percutaneo) transluminale di stents Cheatham Platinum non ricoperti, vasi viscerali	39.B6.81 ↔	Impianto (percutaneo) transluminale di stents Cheatham Platinum ricoperti, altri vasi toracici
39.B5.G1 ↔	Impianto (percutaneo) transluminale di stents Cheatham Platinum non ricoperti, arterie della coscia	39.B6.81 ↔	Impianto (percutaneo) transluminale di stents Cheatham Platinum ricoperti, altri vasi toracici
		39.B6.C1 ↔	Impianto (percutaneo) transluminale di stents Cheatham Platinum ricoperti, altre arterie addominali e pelviche
		39.B6.C3 ↔	Impianto (percutaneo) transluminale di stents Cheatham Platinum ricoperti, arteria iliaca
		39.B6.D1 ↔	Impianto (percutaneo) transluminale di stents Cheatham Platinum ricoperti, vasi viscerali
		39.B6.G1 ↔	Impianto (percutaneo) transluminale di stents Cheatham Platinum ricoperti, arterie della coscia
		39.B6.G1 ↔	Impianto (percutaneo) transluminale di stents Cheatham Platinum ricoperti, arterie della coscia



39.B8.D1 ↔	Impianto (percutaneo) transluminale di stents di grande diametro ricoperti, vasi viscerali	39.BG.81 ↔	Impianto (percutaneo) transluminale di stents in nitinol a filo singolo, altri vasi toracici
39.B8.G1 ↔	Impianto (percutaneo) transluminale di stents di grande diametro ricoperti, arterie della coscia	39.BG.C1 ↔	Impianto (percutaneo) transluminale di stents in nitinol a filo singolo, altre arterie addominali e pelviche
39.B8.G1 ↔	Impianto (percutaneo) transluminale di stents di grande diametro ricoperti, arterie della coscia	39.BG.C3 ↔	Impianto (percutaneo) transluminale di stents in nitinol a filo singolo, arteria iliaca
39.B8.H1 ↔	Impianto (percutaneo) transluminale di stents di grande diametro ricoperti, vasi della gamba	39.BG.G1 ↔	Impianto (percutaneo) transluminale di stents in nitinol a filo singolo, arterie della coscia
39.B8.H1 ↔	Impianto (percutaneo) transluminale di stents di grande diametro ricoperti, vasi della gamba	39.BG.G1 ↔	Impianto (percutaneo) transluminale di stents in nitinol a filo singolo, arterie della coscia
39.B8.J3 ↔	Impianto (percutaneo) transluminale di stents di grande diametro ricoperti, vena polmonare	39.BG.H1 ↔	Impianto (percutaneo) transluminale di stents in nitinol a filo singolo, vasi della gamba
39.B8.J7 ↔	Impianto (percutaneo) transluminale di stents di grande diametro ricoperti, vena cava	39.BG.H1 ↔	Impianto (percutaneo) transluminale di stents in nitinol a filo singolo, vasi della gamba
39.B8.JB ↔	Impianto (percutaneo) transluminale di stents di grande diametro ricoperti, altre vene addominali e pelviche	39.BH.09 ↔	Impianto (percutaneo) transluminale di stents per flusso laminare in caso di aneurismi, altro
39.B8.JB ↔	Impianto (percutaneo) transluminale di stents di grande diametro ricoperti, altre vene addominali e pelviche	39.BH.09 ↔	Impianto (percutaneo) transluminale di stents per flusso laminare in caso di aneurismi, altro
39.B8.JF ↔	Impianto (percutaneo) transluminale di stents di grande diametro ricoperti, vene della coscia	39.BH.11 ↔	Impianto (percutaneo) transluminale di stents per flusso laminare in caso di aneurismi, vasi intracranici
39.B8.JF ↔	Impianto (percutaneo) transluminale di stents di grande diametro ricoperti, vene della coscia	39.BH.22 ↔	Impianto (percutaneo) transluminale di stents per flusso laminare in caso di aneurismi, arteria carotide NAS
39.B8.JI ↔	Impianto (percutaneo) transluminale di stents di grande diametro ricoperti, vena porta	39.BH.23 ↔	Impianto (percutaneo) transluminale di stents per flusso laminare in caso di aneurismi, arteria carotide comune
39.B8.L1 ↔	Impianto (percutaneo) transluminale di stents di grande diametro ricoperti, vasi spinali	39.BH.25 ↔	Impianto (percutaneo) transluminale di stents per flusso laminare in caso di aneurismi, arteria carotide interna extracranica
39.BA.09 ↔	Impianto (percutaneo) transluminale di growth stents non ricoperti, altro	39.BH.26 ↔	Impianto (percutaneo) transluminale di stents per flusso laminare in caso di aneurismi, arteria carotide interna extracranica con arteria carotide comune
39.BA.09 ↔	Impianto (percutaneo) transluminale di growth stents non ricoperti, altro	39.BH.27 ↔	Impianto (percutaneo) transluminale di stents per flusso laminare in caso di aneurismi, arteria carotide esterna
39.BA.A4 ↔	Impianto (percutaneo) transluminale di growth stents non ricoperti, arteria polmonare	39.BH.28 ↔	Impianto (percutaneo) transluminale di stents per flusso laminare in caso di aneurismi, arteria vertebrale extracranica
39.BA.J3 ↔	Impianto (percutaneo) transluminale di growth stents non ricoperti, vena polmonare	39.BH.31 ↔	Impianto (percutaneo) transluminale di stents per flusso laminare in caso di aneurismi, vasi di spalla e braccio
39.BB.09 ↔	Impianto (percutaneo) transluminale di growth stents ricoperti, altro	39.BH.31 ↔	Impianto (percutaneo) transluminale di stents per flusso laminare in caso di aneurismi, vasi di spalla e braccio
39.BB.09 ↔	Impianto (percutaneo) transluminale di growth stents ricoperti, altro	39.BH.51 ↔	Impianto (percutaneo) transluminale di stents per flusso laminare in caso di aneurismi, vasi dell'avambraccio
39.BB.A4 ↔	Impianto (percutaneo) transluminale di growth stents ricoperti, arteria polmonare	39.BH.51 ↔	Impianto (percutaneo) transluminale di stents per flusso laminare in caso di aneurismi, vasi dell'avambraccio
39.BB.J3 ↔	Impianto (percutaneo) transluminale di growth stents ricoperti, vena polmonare	39.BH.71 ↔	Impianto (percutaneo) transluminale di stents per flusso laminare in caso di aneurismi, aorta
39.BE ↔	Impianto (percutaneo) transluminale di stent per biforcazioni autoespandente, intracranico	39.BH.74 ↔	Impianto (percutaneo) transluminale di stents per flusso laminare in caso di aneurismi, istmo aortico
39.BF.09 ↔	Impianto (percutaneo) transluminale di microstents autoespandenti, altro	39.BH.81 ↔	Impianto (percutaneo) transluminale di stents per flusso laminare in caso di aneurismi, altri vasi toracici
39.BF.09 ↔	Impianto (percutaneo) transluminale di microstents autoespandenti, altro	39.BH.81 ↔	Impianto (percutaneo) transluminale di stents per flusso laminare in caso di aneurismi, altri vasi toracici
39.BF.11 ↔	Impianto (percutaneo) transluminale di microstents autoespandenti, vasi intracranici	39.BH.C1 ↔	Impianto (percutaneo) transluminale di stents per flusso laminare in caso di aneurismi, altre arterie addominali e pelviche
39.BF.51 ↔	Impianto (percutaneo) transluminale di microstents autoespandenti, vasi dell'avambraccio	39.BH.C3 ↔	Impianto (percutaneo) transluminale di stents per flusso laminare in caso di aneurismi, arteria iliaca
39.BF.51 ↔	Impianto (percutaneo) transluminale di microstents autoespandenti, vasi dell'avambraccio	39.BH.D1 ↔	Impianto (percutaneo) transluminale di stents per flusso laminare in caso di aneurismi, vasi viscerali
39.BF.H1 ↔	Impianto (percutaneo) transluminale di microstents autoespandenti, vasi della gamba	39.BH.G1 ↔	Impianto (percutaneo) transluminale di stents per flusso laminare in caso di aneurismi, arterie della coscia
39.BF.H1 ↔	Impianto (percutaneo) transluminale di microstents autoespandenti, vasi della gamba		
39.BG.09 ↔	Impianto (percutaneo) transluminale di stents in nitinol a filo singolo, altro		
39.BG.09 ↔	Impianto (percutaneo) transluminale di stents in nitinol a filo singolo, altro		
39.BG.31 ↔	Impianto (percutaneo) transluminale di stents in nitinol a filo singolo, vasi di spalla e braccio		
39.BG.31 ↔	Impianto (percutaneo) transluminale di stents in nitinol a filo singolo, vasi di spalla e braccio		
39.BG.81 ↔	Impianto (percutaneo) transluminale di stents in nitinol a filo singolo, altri vasi toracici		

39.BH.G1 ↔	Impianto (percutaneo) transluminale di stents per flusso laminare in caso di aneurismi, arterie della coscia	40.29.81 ↔	Asportazione di più stazioni linfonodali addominali (con biopsia epatica), chirurgica a cielo aperto [laparotomia di staging]
39.BH.H1 ↔	Impianto (percutaneo) transluminale di stents per flusso laminare in caso di aneurismi, vasi della gamba	40.29.82 ↔	Asportazione di più stazioni linfonodali addominali (con biopsia epatica), per via laparoscopica [laparoscopia di staging]
39.BH.H1 ↔	Impianto (percutaneo) transluminale di stents per flusso laminare in caso di aneurismi, vasi della gamba	40.29.89 ↔	Asportazione di più stazioni linfonodali addominali (con biopsia epatica), altro
39.BH.J7 ↔	Impianto (percutaneo) transluminale di stents per flusso laminare in caso di aneurismi, vena cava	40.29.99 ↔	Asportazione semplice di altre strutture linfatiche, altro
39.BH.JB ↔	Impianto (percutaneo) transluminale di stents per flusso laminare in caso di aneurismi, altre vene addominali e pelviche	40.3X.10 ↔	Linfadenectomia regionale quale intervento indipendente, NAS
39.BH.JF ↔	Impianto (percutaneo) transluminale di stents per flusso laminare in caso di aneurismi, vene della coscia	40.3X.11 ↔	Linfadenectomia regionale quale intervento indipendente, cervicale
39.BH.JF ↔	Impianto (percutaneo) transluminale di stents per flusso laminare in caso di aneurismi, vene della coscia	40.3X.12 ↔	Linfadenectomia regionale quale intervento indipendente, ascellare
39.BH.JI ↔	Impianto (percutaneo) transluminale di stents per flusso laminare in caso di aneurismi, vena porta	40.3X.13 ↔	Linfadenectomia regionale quale intervento indipendente, para-aortica, pelvica, otturatoria o iliaca
39.BH.L1 ↔	Impianto (percutaneo) transluminale di stents per flusso laminare in caso di aneurismi, vasi spinali	40.3X.14 ↔	Linfadenectomia regionale quale intervento indipendente, inguinale, chirurgica a cielo aperto
40.11.10 ↔	Biopsia a cielo aperto (mediante incisione) di linfonodo mediastinico, paraaortico, iliaco o pelvico	40.3X.15 ↔	Linfadenectomia regionale quale intervento indipendente, inguinale, per via laparoscopica
40.11.11 ↔	Biopsia a cielo aperto (mediante incisione) di linfonodo cervicale, sopraclavicolare, ascellare o inguinale	40.3X.16 ↔	Linfadenectomia regionale quale intervento indipendente, mediastinica e peribronchiale
40.21.00 ↔	Asportazione di linfonodo cervicale profondo, NAS	40.3X.19 ↔	Linfadenectomia regionale quale intervento indipendente, altro
40.21.10 ↔	Asportazione di singoli linfonodi e vasi linfatici, cervicali, senza marcatura	40.3X.21 ↔	Linfadenectomia regionale in corso di altro intervento, cervicale
40.21.11 ↔	Asportazione di singoli linfonodi e vasi linfatici, cervicali, con marcatura con radionuclidi o colorante (linfadenectomia del linfonodo sentinella)	40.3X.22 ↔	Linfadenectomia regionale in corso di altro altro intervento, ascellare
40.21.99 ↔	Asportazione di linfonodo cervicale profondo, altro	40.3X.23 ↔	Linfadenectomia regionale in corso di altro intervento, para-aortica, pelvica o iliaca
40.22.00 ↔	Asportazione di linfonodo mammario interno, NAS	40.3X.24 ↔	Linfadenectomia regionale in corso di altro intervento, otturatoria
40.22.10 ↔	Asportazione di linfonodo mammario interno, per via toracoscopica	40.3X.25 ↔	Linfadenectomia regionale in corso di altro intervento, inguinale
40.22.20 ↔	Asportazione di linfonodo mammario interno, chirurgica a cielo aperto	40.3X.26 ↔	Linfadenectomia regionale in corso di altro intervento, mediastinica e peribronchiale
40.22.99 ↔	Asportazione di linfonodo mammario interno, altro	40.3X.29 ↔	Linfadenectomia regionale in corso di altro intervento, altro
40.23.00 ↔	Asportazione di linfonodo ascellare, NAS	40.50 ↔	Asportazione radicale di linfonodi, NAS
40.23.10 ↔	Asportazione di linfonodo ascellare, senza marcatura	40.51.00 ↔	Asportazione radicale dei linfonodi ascellari, NAS
40.23.11 ↔	Asportazione di linfonodo ascellare, con marcatura con radionuclidi o colorante (linfadenectomia del linfonodo sentinella)	40.51.10 ↔	Asportazione radicale dei linfonodi ascellari quale intervento indipendente
40.23.99 ↔	Asportazione di linfonodo ascellare, altro	40.51.11 ↔	Asportazione radicale dei linfonodi ascellari nel quadro di un altro intervento
40.24.00 ↔	Asportazione di linfonodo inguinale, NAS	40.51.99 ↔	Asportazione radicale dei linfonodi ascellari, altro
40.24.10 ↔	Asportazione di linfonodo inguinale, chirurgica a cielo aperto, senza marcatura	40.52.00 ↔	Asportazione radicale dei linfonodi periaortici, NAS
40.24.11 ↔	Asportazione di linfonodo inguinale, chirurgica a cielo aperto, con marcatura con radionuclidi o colorante (linfadenectomia del linfonodo sentinella)	40.52.10 ↔	Asportazione radicale dei linfonodi retroperitoneali (para-aortici, paracavali) e pelvici quale intervento indipendente
40.24.20 ↔	Asportazione di linfonodo inguinale, per via laparoscopica	40.52.11 ↔	Asportazione radicale dei linfonodi retroperitoneali (para-aortici, paracavali) e pelvici nel quadro di un altro intervento
40.24.99 ↔	Asportazione di linfonodo inguinale, altro	40.52.99 ↔	Asportazione radicale dei linfonodi periaortici, altro
40.29.10 ↔	Asportazione di linfonodo mediastinico, NAS	40.53.00 ↔	Asportazione radicale dei linfonodi iliaci, NAS
40.29.11 ↔	Asportazione di linfonodo mediastinico, chirurgica a cielo aperto	40.53.10 ↔	Asportazione radicale dei linfonodi iliaci quale intervento indipendente
40.29.12 ↔	Asportazione di linfonodo mediastinico, per via toracoscopica	40.53.11 ↔	Asportazione radicale dei linfonodi iliaci in corso di altro intervento
40.29.19 ↔	Asportazione di linfonodo mediastinico, altro	40.53.99 ↔	Asportazione radicale dei linfonodi iliaci, altro
40.29.20 ↔	Asportazione di linfonodo para-aortico	40.54.00 ↔	Dissezione radicale dei linfonodi inguinali, NAS
40.29.30 ↔	Asportazione di linfonodo iliaco	40.54.10 ↔	Dissezione radicale dei linfonodi inguinali quale intervento indipendente
40.29.70 ↔	Asportazione di linfangioma o di igroma cistico	40.54.11 ↔	Dissezione radicale dei linfonodi inguinali in corso di altro intervento
40.29.80 ↔	Asportazione di più stazioni linfonodali addominali (con biopsia epatica), NAS	40.54.99 ↔	Dissezione radicale dei linfonodi inguinali, altro
		40.59.00 ↔	Asportazione radicale di altri linfonodi, NAS
		40.59.10 ↔	Asportazione radicale di altri linfonodi quale intervento indipendente, NAS

40.59.11 ↔	Asportazione radicale di linfonodi mediastinici quale intervento indipendente	42.81.52 ↔	Inserzione e sostituzione di più di due protesi autoespandenti (sonda permanente) nell'esofago, chirurgica a cielo aperto
40.59.12 ↔	Asportazione radicale di linfonodi peribronchiali quale intervento indipendente	42.81.60 ↔	Inserzione e sostituzione di una protesi autoespandente (sonda permanente) nell'esofago, per via laparoscopica
40.59.19 ↔	Asportazione radicale di altri linfonodi quale intervento indipendente, altro	42.81.61 ↔	Inserzione e sostituzione di due protesi autoespandenti (sonda permanente) nell'esofago, per via laparoscopica
40.59.20 ↔	Asportazione radicale di altri linfonodi in corso di altro intervento, NAS	42.81.62 ↔	Inserzione e sostituzione di più di due protesi autoespandenti (sonda permanente) nell'esofago, per via laparoscopica
40.59.21 ↔	Asportazione radicale di linfonodi mediastinici in corso di altro intervento	42.91 ↔	Legatura di varici esofagee
40.59.22 ↔	Asportazione radicale di linfonodi peribronchiali in corso di altro intervento	43.42.11 ↔	Asportazione locale di lesione o tessuto dello stomaco, chirurgica a cielo aperto
40.59.29 ↔	Asportazione radicale di altri linfonodi in corso di altro intervento, altro	43.42.21 ↔	Asportazione locale di lesione o tessuto dello stomaco, per via laparoscopica
40.59.99 ↔	Asportazione radicale di altri linfonodi, altro	44.11 ↔	Gastrosopia transaddominale
40.71.11 ↔	Anastomosi linfovenosa microchirurgica	44.44 ↔	Embolizzazione mediante catetere per sanguinamento gastrico o duodenale
40.71.21 ↔	Trapianto di linfonodi con anastomosi microvascolare	44.93 ↔	Inserzione di bolla gastrica [palloncino]
40.71.31 ↔	Trapianto di vasi linfatici periferici con anastomosi microvascolare	44.94 ↔	Rimozione di bolla gastrica [palloncino]
40.79 ↔	Ricostruzione plastica e trapianto di strutture linfatiche, altro	44.95.00 ↔	Interventi riduttivi dello stomaco, NAS
40.9X.20 ↔	Incisione di linfocele	44.95.09 ↔	Interventi riduttivi dello stomaco, altro
41.42.00 ↔	Asportazione o distruzione di lesione o tessuto della milza, NAS	44.95.11 ↔	Posa di anello gastrico, chirurgico a cielo aperto
41.42.10 ↔	Asportazione di lesione o tessuto della milza	44.95.12 ↔	Posa di anello gastrico, per via laparoscopica
41.42.20 ↔	Distruzione di lesione o tessuto della milza	44.96.00 ↔	Revisione di intervento riduttivo dello stomaco, NAS
41.42.99 ↔	Asportazione o distruzione di lesione o tessuto della milza, altro	44.96.11 ↔	Riposizionamento dell'anello in seguito a posa di anello gastrico, chirurgica a cielo aperto
41.43 ↔	Splenectomia parziale	44.96.12 ↔	Riposizionamento dell'anello in seguito a posa di anello gastrico, per via laparoscopica
41.5 ↔	Splenectomia totale	44.96.13 ↔	Sostituzione dell'anello in seguito a posa di anello gastrico, chirurgica a cielo aperto
41.94 ↔	Trapianto di milza	44.96.14 ↔	Sostituzione dell'anello in seguito a posa di anello gastrico, per via laparoscopica
41.95.00 ↔	Interventi di riparazione e di plastica sulla milza, NAS	44.96.16 ↔	Riparazione di catetere in seguito a posa di anello gastrico, con intervento intraaddominale, chirurgico a cielo aperto
41.95.10 ↔	Interventi di riparazione e di plastica sulla milza, sutura	44.96.17 ↔	Riparazione di catetere in seguito a posa di anello gastrico, con intervento intraaddominale, per via laparoscopica
41.95.99 ↔	Interventi di riparazione e di plastica sulla milza, altro	44.96.18 ↔	Sostituzione di port in seguito a posa di anello gastrico
42.7X.11 ↔	Esofagomiotomia, chirurgica a cielo aperto	44.96.19 ↔	Revisione di intervento riduttivo dello stomaco, altro
42.7X.12 ↔	Esofagomiotomia, per via laparoscopica	44.97.00 ↔	Rimozione di dispositivo(i) riduttivo(i) gastrico(i), NAS
42.7X.21 ↔	Esofagomiotomia, faringocervicale, chirurgica a cielo aperto	44.97.11 ↔	Rimozione di anello gastrico, chirurgica a cielo aperto
42.7X.22 ↔	Esofagomiotomia, faringocervicale, per via laparoscopica	44.97.12 ↔	Rimozione di anello gastrico, per via laparoscopica
42.7X.31 ↔	Esofagogastriotomia, chirurgica a cielo aperto	44.97.99 ↔	Rimozione di dispositivo(i) riduttivo(i) gastrico(i), altro
42.7X.32 ↔	Esofagogastriotomia, per via laparoscopica	44.99.11 ↔	Dilatazione dello stomaco mediante dilatatori, chirurgica a cielo aperto
42.81.20 ↔	Inserzione e sostituzione di una protesi non autoespandente (sonda permanente) nell'esofago, chirurgica a cielo aperto	44.99.12 ↔	Dilatazione dello stomaco mediante dilatatori, per via laparoscopica
42.81.21 ↔	Inserzione e sostituzione di due protesi non autoespandenti (sonda permanente) nell'esofago, chirurgica a cielo aperto	44.99.21 ↔	Serranodo e clipping dello stomaco, chirurgico a cielo aperto
42.81.22 ↔	Inserzione e sostituzione di più di due protesi non autoespandenti (sonda permanente) nell'esofago, chirurgica a cielo aperto	44.99.22 ↔	Serranodo e clipping dello stomaco, per via endoscopica
42.81.30 ↔	Inserzione e sostituzione di una protesi non autoespandente (sonda permanente) nell'esofago, per via laparoscopica	44.99.51 ↔	Inserzione o sostituzione di una protesi non autoespandente nello stomaco, chirurgica a cielo aperto
42.81.31 ↔	Inserzione e sostituzione di due protesi non autoespandenti (sonda permanente) nell'esofago, per via laparoscopica	44.99.52 ↔	Inserzione o sostituzione di una protesi non autoespandente nello stomaco, per via laparoscopica
42.81.32 ↔	Inserzione e sostituzione di più di due protesi non autoespandenti (sonda permanente) nell'esofago, per via laparoscopica	44.99.61 ↔	Inserzione o sostituzione di una protesi autoespandente nello stomaco, chirurgica a cielo aperto
42.81.50 ↔	Inserzione e sostituzione di una protesi autoespandente (sonda permanente) nell'esofago, chirurgica a cielo aperto		
42.81.51 ↔	Inserzione e sostituzione di due protesi autoespandenti (sonda permanente) nell'esofago, chirurgica a cielo aperto		



44.99.62 ↔	Inserzione o sostituzione di una protesi autoespandente nello stomaco, per via laparoscopica	51.31 ↔	Anastomosi fra colecisti e dotti epatici
44.99.71 ↔	Rimozione di protesi dallo stomaco, chirurgica a cielo aperto	51.41.00 ↔	Incisione del coledoco con rimozione di calcoli, NAS
44.99.72 ↔	Rimozione di protesi dallo stomaco, per via laparoscopica	51.41.09 ↔	Incisione del coledoco con rimozione di calcoli, altro
44.99.80 ↔	Impianto e sostituzione di pacemaker gastrico (incl. sonde)	51.41.11 ↔	Incisione del coledoco con rimozione di calcoli, chirurgica a cielo aperto
44.99.81 ↔	Revisione senza sostituzione di pacemaker gastrico (incl. sonde)	51.41.21 ↔	Incisione del coledoco con rimozione di calcoli, per via laparoscopica
44.99.91 ↔	Altri interventi sul piloro	51.42.00 ↔	Incisione del coledoco con rimozione di altra occlusione, NAS
46.42.00 ↔	Riparazione di ernia parastomale, NAS	51.42.09 ↔	Incisione del coledoco con rimozione di altra occlusione, altro
46.42.09 ↔	Riparazione di ernia parastomale, altro	51.42.11 ↔	Incisione del coledoco con rimozione di altra occlusione, chirurgica a cielo aperto
46.42.11 ↔	Riparazione di ernia parastomale, chirurgica a cielo aperto, senza impianto di membrane o reti	51.42.21 ↔	Incisione del coledoco con rimozione di altra occlusione, per via laparoscopica
46.42.12 ↔	Riparazione di ernia parastomale, chirurgica a cielo aperto, con impianto di membrane o reti	51.43 ↔	Posizionamento di sonda coledocoepatica per decompressione
46.42.21 ↔	Riparazione di ernia parastomale, per via laparoscopica, senza impianto di membrane o reti	51.44.00 ↔	Incisione del dotto cistico e dei dotti epatici per rimozione di calcoli, NAS
46.42.22 ↔	Riparazione di ernia parastomale, per via laparoscopica, con impianto di membrane o reti	51.44.09 ↔	Incisione del dotto cistico e dei dotti epatici per rimozione di calcoli, altro
46.99.10 ↔	Decompressione dell'intestino	51.44.11 ↔	Incisione del dotto cistico e dei dotti epatici per rimozione di calcoli, chirurgica a cielo aperto
46.99.51 ↔	Inserzione o sostituzione di una protesi non autoespandente nell'intestino, chirurgica a cielo aperto	51.44.21 ↔	Incisione del dotto cistico e dei dotti epatici per rimozione di calcoli, per via laparoscopica
46.99.52 ↔	Inserzione o sostituzione di una protesi non autoespandente nell'intestino, per via laparoscopica	51.49.00 ↔	Incisione del dotto cistico e dei dotti epatici per rimozione di occlusione, NAS
46.99.61 ↔	Inserzione o sostituzione di una protesi autoespandente nell'intestino, chirurgica a cielo aperto	51.49.09 ↔	Incisione del dotto cistico e dei dotti epatici per rimozione di occlusione, altro
46.99.62 ↔	Inserzione o sostituzione di una protesi autoespandente nell'intestino, per via laparoscopica	51.49.11 ↔	Incisione del dotto cistico e dei dotti epatici per rimozione di occlusione, chirurgica a cielo aperto
46.99.71 ↔	Rimozione di protesi dell'intestino, chirurgica a cielo aperto	51.49.21 ↔	Incisione del dotto cistico e dei dotti epatici per rimozione di occlusione, per via laparoscopica
46.99.72 ↔	Rimozione di protesi dell'intestino, per via laparoscopica	51.61 ↔	Asportazione del dotto cistico residuo
46.99.81 ↔	Sezione delle briglie di Ladd, chirurgica a cielo aperto	51.62 ↔	Asportazione dell'ampolla di Vater (con reimpianto del coledoco)
46.99.82 ↔	Sezione delle briglie di Ladd, per via laparoscopica	51.63 ↔	Altra asportazione del coledoco
46.99.93 ↔	Chiusura di difetto mesenterico su ernia interna, chirurgica a cielo aperto	51.63 ↔	Altra asportazione del coledoco
46.99.94 ↔	Chiusura di difetto mesenterico su ernia interna, per via laparoscopica	51.69 ↔	Asportazione di altro dotto biliare
48.73 ↔	Chiusura di altra fistola rettale	51.71 ↔	Sutura semplice del coledoco
48.74 ↔	Retto-rettostomia	51.72 ↔	Coledocoplastica
48.76.00 ↔	Altra proctopessia, NAS	51.79 ↔	Riparazione del dotto cistico e dei dotti epatici
48.76.10 ↔	Proctopessia mediante rettostomia posteriore	51.81 ↔	Dilatazione dello sfintere di Oddi
48.76.11 ↔	Resezione extraanale della mucosa secondo Rehn-Delorme	51.81 ↔	Dilatazione dello sfintere di Oddi
48.76.99 ↔	Altra proctopessia, altro	51.82 ‡↔	Sfinterotomia pancreatica
50.12.00 ↔	Biopsia a cielo aperto del fegato, NAS	51.83 ↔	Sfinteroplastica pancreatica
50.12.09 ↔	Biopsia a cielo aperto del fegato, altro	51.89 ↔	Altri interventi sullo sfintere di Oddi
50.12.11 ↔	Biopsia del fegato, mediante escissione, chirurgica a cielo aperto	51.93 ↔	Chiusura di altra fistola biliare
50.12.12 ↔	Biopsia del fegato, mediante agobiopsia, chirurgica a cielo aperto	51.94 ↔	Revisione di anastomosi delle vie biliari
50.14 ↔	Biopsia laparoscopica del fegato	51.95.20 ↔	Rimozione di endoprotesi dal dotto biliare, chirurgica a cielo aperto
51.02 ↔	Colecistostomia con tre quarti	51.95.21 ↔	Rimozione di endoprotesi dal dotto biliare, per via laparoscopica
51.03 ↔	Altra colecistostomia	51.99.90 ‡↔	Altri interventi endoscopici sulle vie biliari
51.13 ↔	Biopsia a cielo aperto della colecisti e dei dotti biliari	51.99.91 ‡↔	Altra riparazione delle vie biliari
51.21 ↔	Altra colecistectomia parziale	51.99.99 ‡↔	Altri interventi sulle vie biliari, altro
51.22.00 ↔	Colecistectomia, NAS	51.9A.41 ↔	Inserzione o sostituzione di stent non autoespandenti nel dotto biliare per via laparoscopica, 1 stent
51.22.10 ↔	Colecistectomia senza revisione chirurgica dei dotti biliari	51.9A.42 ↔	Inserzione o sostituzione di stent non autoespandenti nel dotto biliare per via laparoscopica, 2 e più stent
51.22.11 ↔	Colecistectomia con revisione chirurgica dei dotti biliari	51.9A.51 ↔	Inserzione o sostituzione di stent nudi autoespandenti nel dotto biliare per via laparoscopica, 1 stent
51.22.12 ↔	Colecistectomia allargata	51.9A.52 ↔	Inserzione o sostituzione di stent nudi autoespandenti nel dotto biliare per via laparoscopica, 2 stent
51.22.99 ↔	Colecistectomia, altro	51.9A.53 ↔	Inserzione o sostituzione di stent nudi autoespandenti nel dotto biliare per via laparoscopica, 3 stent
51.23 ↔	Colecistectomia laparoscopica		
51.24 ↔	Colecistectomia laparoscopica parziale		

51.9A.54 ↔	Inserzione o sostituzione di stent nudi autoespandenti nel dotto biliare per via laparoscopica, 4 stent	52.52.11 ↔	Pancreatectomia distale, chirurgica a cielo aperto
51.9A.55 ↔	Inserzione o sostituzione di stent nudi autoespandenti nel dotto biliare per via laparoscopica, 5 stent	52.52.12 ↔	Pancreatectomia distale, per via laparoscopica
51.9A.56 ↔	Inserzione o sostituzione di stent nudi autoespandenti nel dotto biliare per via laparoscopica, 6 e più stent	52.59 ↔	Pancreatectomia parziale, altro
51.9A.61 ↔	Inserzione o sostituzione di stent rivestiti autoespandenti nel dotto biliare per via laparoscopica, 1 stent	52.95.10 ↔	Rimozione di calcoli dal dotto pancreatico, chirurgica a cielo aperto
51.9A.62 ↔	Inserzione o sostituzione di stent rivestiti autoespandenti nel dotto biliare per via laparoscopica, 2 stent	52.95.11 ↔	Rimozione di calcoli dal dotto pancreatico, per via laparoscopica
51.9A.63 ↔	Inserzione o sostituzione di stent rivestiti autoespandenti nel dotto biliare per via laparoscopica, 3 stent	52.95.20 ↔	Dilatazione del dotto pancreatico, per via laparoscopica
51.9A.64 ↔	Inserzione o sostituzione di stent rivestiti autoespandenti nel dotto biliare per via laparoscopica, 4 stent	52.95.30 ↔	Inserzione di un drenaggio nel dotto pancreatico, chirurgica a cielo aperto
51.9A.65 ↔	Inserzione o sostituzione di stent rivestiti autoespandenti nel dotto biliare per via laparoscopica, 5 stent	52.95.31 ↔	Inserzione di un drenaggio nel dotto pancreatico, per via laparoscopica
51.9A.66 ↔	Inserzione o sostituzione di stent rivestiti autoespandenti nel dotto biliare per via laparoscopica, 6 e più stent	52.95.40 ↔	Inserzione o sostituzione di uno stent [protesi] non autoespandente nel dotto pancreatico, chirurgica a cielo aperto
51.9A.71 ↔	Inserzione o sostituzione, chirurgica a cielo aperto, di stent non autoespandenti nel dotto biliare, 1 stent	52.95.41 ↔	Inserzione o sostituzione di uno stent [protesi] non autoespandente nel dotto pancreatico, per via laparoscopica
51.9A.72 ↔	Inserzione o sostituzione, chirurgica a cielo aperto, di stent non autoespandenti nel dotto biliare, 2 e più stent	52.95.50 ↔	Inserzione o sostituzione di uno stent [protesi] autoespandente nel dotto pancreatico, chirurgica a cielo aperto
51.9A.81 ↔	Inserzione o sostituzione, chirurgica a cielo aperto, di stent nudi autoespandenti nel dotto biliare, 1 stent	52.95.51 ↔	Inserzione o sostituzione di uno stent [protesi] autoespandente nel dotto pancreatico, per via laparoscopica
51.9A.82 ↔	Inserzione o sostituzione, chirurgica a cielo aperto, di stent nudi autoespandenti nel dotto biliare, 2 stent	52.95.60 ↔	Ricostruzione plastica del dotto pancreatico, per via laparoscopica
51.9A.83 ↔	Inserzione o sostituzione, chirurgica a cielo aperto, di stent nudi autoespandenti nel dotto biliare, 3 stent	52.95.70 ↔	Ricostruzione plastica del pancreas
51.9A.84 ↔	Inserzione o sostituzione, chirurgica a cielo aperto, di stent nudi autoespandenti nel dotto biliare, 4 stent	52.95.90 ↔	Altri interventi per via endoscopica sul pancreas
51.9A.85 ↔	Inserzione o sostituzione, chirurgica a cielo aperto, di stent nudi autoespandenti nel dotto biliare, 5 stent	52.99.00 ↔	Altri interventi a cielo aperto sul pancreas, NAS
51.9A.86 ↔	Inserzione o sostituzione, chirurgica a cielo aperto, di stent nudi autoespandenti nel dotto biliare, 6 e più stent	52.99.10 ↔	Altri interventi a cielo aperto sul pancreas, Dilatazione del dotto pancreatico
51.9A.A1 ↔	Inserzione o sostituzione, chirurgica a cielo aperto, di stent rivestiti autoespandenti nel dotto biliare, 1 stent	52.99.20 ↔	Altri interventi a cielo aperto sul pancreas, Ricostruzione plastica del dotto pancreatico
51.9A.A2 ↔	Inserzione o sostituzione, chirurgica a cielo aperto, di stent rivestiti autoespandenti nel dotto biliare, 2 stent	52.99.99 ↔	Altri interventi a cielo aperto sul pancreas, altro
51.9A.A3 ↔	Inserzione o sostituzione, chirurgica a cielo aperto, di stent rivestiti autoespandenti nel dotto biliare, 3 stent	54.11 ↔	Laparotomia esplorativa
51.9A.A4 ↔	Inserzione o sostituzione, chirurgica a cielo aperto, di stent rivestiti autoespandenti nel dotto biliare, 4 stent	54.12.00 ↔	Riapertura di laparotomia recente, NAS
51.9A.A5 ↔	Inserzione o sostituzione, chirurgica a cielo aperto, di stent rivestiti autoespandenti nel dotto biliare, 5 stent	54.12.10 ↔	Laparotomia di second-look
51.9A.A6 ↔	Inserzione o sostituzione, chirurgica a cielo aperto, di stent rivestiti autoespandenti nel dotto biliare, 6 e più stent	54.12.11 ↔	Laparotomia per controllo di emorragia postoperatoria
52.12 ↔	Biopsia a cielo aperto del pancreas	54.12.99 ↔	Riapertura di laparotomia recente, altro
52.50 ↔	Pancreatectomia parziale, NAS	54.13 ↔	Laparotomia con drenaggio
		54.19 ↔	Laparotomia, altro
		54.21.10 ↔	Laparoscopia, Laparoscopia diagnostica
		54.21.30 ↔	Laparoscopia, Laparoscopia con drenaggio
		54.21.99 ↔	Laparoscopia, altro
		54.23 ↔	Biopsia del peritoneo
		54.25 ↔	Lavaggio peritoneale
		54.3X.10 ↔	Omfalectomia
		54.4X.10 ↔	Asportazione di appendice epiploica
		54.4X.11 ↔	Asportazione di mesentere
		54.4X.12 ↔	Asportazione di omento
		54.4X.99 ↔	Asportazione o distruzione di tessuto e lesione peritoneale, altro
		54.62 ↔	Chiusura ritardata di ferita addominale in via di cicatrizzazione
		54.65 ↔	Chiusura definitiva di chiusura temporanea della parete addominale
		54.66 ↔	Sutura di lacerazione della parete addominale
		54.67 ↔	Sutura di mesentere, grande o piccolo omento (a seguito di lacerazione)
		54.68 ↔	Sutura del peritoneo, altra
		54.69 ↔	Sutura della parete addominale, altra
		54.74 ↔	Altra riparazione dell'omento
		54.92 ↔	Rimozione di corpo estraneo dalla cavità peritoneale
		54.94 ↔	Creazione di shunt peritoneovascolare
		54.99.31 ↔	Debulking per laparotomia
		54.99.40 ↔	Revisione di fistola cutaneooperitoneale (cateterismo permanente)
		54.99.50 ↔	Chiusura temporanea della parete addominale

54.99.51 ↔	Apertura e richiusura di una chiusura temporanea della parete addominale	78.11.20 ↔	Riduzione chiusa di frattura delle coste e dello sterno con fissatore esterno
54.99.60 ↔	Lombotomia	78.11.21 ↔	Riduzione aperta di frattura delle coste e dello sterno con fissatore esterno
54.99.61 ↔	Rilombotomia	78.11.99 ↔	Applicazione di fissatore esterno della scapola, della clavicola, delle coste e dello sterno (Incl. Riduzione di frattura), altro
54.99.81 ↔	Revisione senza sostituzione di cateteri nonché di pompa automatica, programmabile e ricaricabile per il drenaggio continuo di liquido ascitico	78.12.10 ↔	Riduzione chiusa di frattura dell'omero prossimale con fissatore esterno
54.99.82 ↔	Rimozione di ostruzione meccanica di cateteri di una pompa automatica, programmabile e ricaricabile per il drenaggio continuo di liquido ascitico	78.12.11 ↔	Riduzione aperta di frattura dell'omero prossimale con fissatore esterno
54.99.84 ↔	Sostituzione dei cateteri di pompa automatica, programmabile e ricaricabile per il drenaggio continuo di liquido ascitico	78.12.90 ↔	Riduzione chiusa di altra frattura dell'omero con fissatore esterno
54.A1 ↔	Asportazione e distruzione di tessuto retroperitoneale	78.12.91 ↔	Riduzione aperta di altra frattura dell'omero con fissatore esterno
56.OX.10 ↔	Rimozione di ostruzione ureterale e di pelvi renale per via transuretrale, rimozione di calcolo	78.12.99 ↔	Applicazione di fissatore esterno dell'omero (Incl. Riduzione di frattura), altro
56.OX.11 ↔	Rimozione di ostruzione ureterale e di pelvi renale per via transuretrale, rimozione di corpo estraneo	78.13.10 ↔	Riduzione chiusa di frattura del radio distale con fissatore esterno
56.OX.99 ↔	Rimozione di ostruzione ureterale e di pelvi renale per via transuretrale, altro	78.13.11 ↔	Riduzione chiusa di altra frattura del radio con fissatore esterno
57.49.11 ↔	Altra distruzione transuretrale di lesione o tessuto vescicale	78.13.12 ↔	Riduzione aperta di frattura del radio distale con fissatore esterno
57.49.12 ↔	Altra resezione transuretrale di lesione o tessuto vescicale	78.13.13 ↔	Riduzione aperta di altra frattura del radio con fissatore esterno
57.49.99 ↔	Altra asportazione o distruzione transuretrale di lesione o tessuto vescicale, altro	78.13.20 ↔	Riduzione chiusa di frattura dell'ulna con fissatore esterno
59.00 ↔	Intervento retroperitoneale, NAS	78.13.99 ↔	Applicazione di fissatore esterno del radio e dell'ulna (Incl. Riduzione di frattura), altro
59.19 ↔	Altra incisione del tessuto perivescicale	78.14.10 ↔	Riduzione chiusa di frattura di carpo e metacarpo con fissatore esterno
59.91 ↔	Asportazione di tessuti perirenali o perivescicali	78.14.11 ↔	Riduzione aperta di frattura di carpo e metacarpo con fissatore esterno
59.92 ↔	Altri interventi sul tessuto perirenale o perivescicale	78.14.99 ↔	Applicazione di fissatore esterno di carpo e metacarpo (Incl. Riduzione di frattura), altro
68.30 ↔	Isterectomia subtotale, NAS	78.15.10 ↔	Riduzione aperta di frattura del collo femorale e del femore prossimale con fissatore esterno
68.31 ↔	Isterectomia subtotale, per via laparoscopica	78.15.20 ↔	Riduzione aperta di frattura della diafisi femorale con fissatore esterno
68.32 ↔	Isterectomia subtotale, chirurgica a cielo aperto	78.15.30 ↔	Riduzione chiusa di frattura del femore distale con fissatore esterno
68.39 ↔	Isterectomia subtotale, altro	78.15.31 ↔	Riduzione aperta di frattura del femore distale con fissatore esterno
68.40 ↔	Isterectomia totale, NAS	78.15.40 ↔	Riduzione chiusa di altra frattura del femore con fissatore esterno
68.41 ↔	Isterectomia totale, per via laparoscopica	78.15.99 ↔	Applicazione di fissatore esterno del femore (Incl. Riduzione di frattura), altro
68.42 ↔	Isterectomia totale, chirurgica a cielo aperto	78.16.10 ↔	Riduzione chiusa di frattura della rotula con fissatore esterno
68.43 ↔	Isterectomia totale, per via vaginale	78.16.11 ↔	Riduzione aperta di frattura della rotula con fissatore esterno
68.44 ↔	Isterectomia totale, per via vaginale con assistenza laparoscopica [LAVH]	78.16.99 ↔	Applicazione di fissatore esterno della rotula (Incl. Riduzione di frattura), altro
68.49 ↔	Isterectomia totale, altro	78.17.10 ↔	Riduzione chiusa di frattura della tibia prossimale con fissatore esterno
69.19 ↔	Altra asportazione o distruzione dell'utero e delle strutture di sostegno	78.17.11 ↔	Riduzione aperta di frattura semplice della tibia prossimale con fissatore esterno
70.12 ↔	Culdotomia	78.17.12 ↔	Riduzione aperta di frattura pluriframmentaria della tibia prossimale con fissatore esterno
70.23 ↔	Biopsia del cul-de-sac	78.17.13 ↔	Riduzione aperta di frattura semplice della diafisi tibiale con fissatore esterno
70.32.00 ↔	Asportazione o distruzione locale di lesione o tessuto del cul-de-sac di Douglas, NAS	78.17.14 ↔	Riduzione aperta di frattura semplice della tibia distale con fissatore esterno
70.32.10 ↔	Asportazione locale di lesione o tessuto del cul-de-sac di Douglas	78.17.15 ↔	Riduzione chiusa di altra frattura della tibia con fissatore esterno
70.32.10 ↔	Asportazione locale di lesione o tessuto del cul-de-sac di Douglas	78.17.16 ↔	Riduzione aperta di frattura pluriframmentaria di altre parti della tibia con fissatore esterno
70.32.11 ↔	Distruzione locale di lesione o tessuto del cul-de-sac di Douglas	78.17.20 ↔	Riduzione aperta di frattura semplice della fibula prossimale con fissatore esterno
70.32.11 ↔	Distruzione locale di lesione o tessuto del cul-de-sac di Douglas	78.17.21 ↔	Riduzione aperta di frattura pluriframmentaria della fibula prossimale con fissatore esterno
70.32.99 ↔	Asportazione o distruzione locale di lesione o tessuto del cul-de-sac di Douglas, altro		
70.32.99 ↔	Asportazione o distruzione locale di lesione o tessuto del cul-de-sac di Douglas, altro		
70.73.99 ↔	Riparazione di fistola retto-vaginale, altro		
70.92.00 ↔	Altri interventi sul cul-de-sac, NAS		
70.92.10 ↔	Entero-elitroceleplastica		
70.92.99 ↔	Altri interventi sul cul-de-sac, altro		
70.93 ↔	Altri interventi sul cul-de-sac con innesto o protesì		
78.11.10 ↔	Riduzione chiusa di frattura della scapola e della clavicola con fissatore esterno		
78.11.11 ↔	Riduzione aperta di frattura semplice della scapola e della clavicola con fissatore esterno		
78.11.12 ↔	Riduzione aperta di frattura pluriframmentaria della scapola e della clavicola con fissatore esterno		

78.17.22 ↔	Riduzione aperta di frattura semplice della diafisi della fibula con fissatore esterno	83.09.16 ↔	Rimozione di corpo estraneo da muscolo, tendine o fascia, Estremità inferiore
78.17.23 ↔	Riduzione aperta di frattura pluriframmentaria della diafisi della fibula con fissatore esterno	83.09.19 ↔	Rimozione di corpo estraneo da muscolo, tendine o fascia, Altra localizzazione
78.17.24 ↔	Riduzione chiusa di frattura della fibula distale con fissatore esterno	83.11 ↔	Achillotenotomia
78.17.25 ↔	Riduzione aperta di frattura semplice della fibula distale con fissatore esterno	83.12 ↔	Tenotomia degli adduttori dell'anca
78.17.26 ↔	Riduzione aperta di frattura pluriframmentaria della fibula distale con fissatore esterno	83.13.10 ↔	Incisione di tendine, Testa e collo
78.17.27 ↔	Riduzione chiusa di altra frattura della fibula con fissatore esterno	83.13.11 ↔	Incisione di tendine, Spalla e ascella
78.17.99 ↔	Applicazione di fissatore esterno della tibia e della fibula (Incl. Riduzione di frattura), altro	83.13.12 ↔	Incisione di tendine, Braccio e gomito
78.18.10 ↔	Riduzione chiusa di frattura del calcagno con fissatore esterno	83.13.13 ↔	Incisione di tendine, Avambraccio
78.18.11 ↔	Riduzione chiusa di frattura di altre ossa tarsali e metatarsali con fissatore esterno	83.13.14 ↔	Incisione di tendine, Parete toracica, addome e dorso
78.18.12 ↔	Riduzione aperta di frattura semplice di altre ossa tarsali e metatarsali con fissatore esterno	83.13.15 ↔	Incisione di tendine, Regione inguinale e genitale e natiche
78.18.13 ↔	Riduzione aperta di frattura del calcagno e del talo con fissatore esterno	83.13.16 ↔	Incisione di tendine, Estremità inferiore
78.18.14 ↔	Riduzione aperta di frattura pluriframmentaria di altre ossa tarsali con fissatore esterno	83.13.20 ↔	Sezione di tendine, Testa e collo
78.18.15 ↔	Riduzione aperta di frattura pluriframmentaria del metatarso con fissatore esterno	83.13.21 ↔	Sezione di tendine, Spalla e ascella
78.18.99 ↔	Applicazione di fissatore esterno di tarso e metatarso (Incl. Riduzione di frattura), altro	83.13.22 ↔	Sezione di tendine, Braccio e gomito
78.19.10 ↔	Riduzione chiusa di frattura di falangi delle mani con fissatore esterno	83.13.23 ↔	Sezione di tendine, Avambraccio
78.19.11 ↔	Riduzione aperta di frattura di falangi delle mani con fissatore esterno	83.13.24 ↔	Sezione di tendine, Parete toracica, addome e dorso
78.19.20 ↔	Riduzione chiusa di frattura delle ossa pelviche con fissatore esterno	83.13.25 ↔	Sezione di tendine, Regione inguinale e genitale e natiche
78.19.21 ↔	Riduzione aperta di frattura dell'acetabolo mediante fissazione / transfissazione con fissatore esterno	83.13.26 ↔	Sezione di tendine, Estremità inferiore
78.19.22 ↔	Riduzione aperta di frattura di altre parti delle ossa pelviche con fissatore esterno	83.14.10 ↔	Fasciotomia, Testa e collo
78.19.30 ↔	Riduzione chiusa di frattura di falangi dei piedi con fissatore esterno	83.14.11 ↔	Fasciotomia, Spalla e ascella
78.19.31 ↔	Riduzione aperta di frattura di falangi dei piedi con fissatore esterno	83.14.12 ↔	Fasciotomia, Braccio e gomito
83.02.10 ↔	Miotomia, Testa e collo	83.14.13 ↔	Fasciotomia, Avambraccio
83.02.11 ↔	Miotomia, Spalla e ascella	83.14.14 ↔	Fasciotomia, Parete toracica, addome e dorso
83.02.12 ↔	Miotomia, Braccio e gomito	83.14.15 ↔	Fasciotomia, Regione inguinale e genitale e natiche
83.02.13 ↔	Miotomia, Avambraccio	83.14.16 ↔	Fasciotomia, Estremità inferiore
83.02.14 ↔	Miotomia, Parete toracica, addome e dorso	83.19.10 ↔	Sezione di muscolo, Testa e collo
83.02.15 ↔	Miotomia, Regione inguinale e genitale e natiche	83.19.11 ↔	Sezione di muscolo, Spalla e ascella
83.02.16 ↔	Miotomia, Estremità inferiore	83.19.12 ↔	Sezione di muscolo, Braccio e gomito
83.02.19 ↔	Miotomia, Altra localizzazione	83.19.13 ↔	Sezione di muscolo, Avambraccio
83.03.10 ↔	Borsotomia, Testa e collo	83.19.14 ↔	Sezione di muscolo, Parete toracica, addome e dorso
83.03.11 ↔	Borsotomia, Spalla e ascella	83.19.15 ↔	Sezione di muscolo, Regione inguinale e genitale e natiche
83.03.12 ↔	Borsotomia, Braccio e gomito	83.19.16 ↔	Sezione di muscolo, Estremità inferiore
83.03.13 ↔	Borsotomia, Avambraccio	83.19.20 ↔	Disinserzione di muscolo, tendine e fascia, Testa e collo
83.03.14 ↔	Borsotomia, Parete toracica, addome e dorso	83.19.21 ↔	Disinserzione di muscolo, tendine e fascia, Spalla e ascella
83.03.15 ↔	Borsotomia, Regione inguinale e genitale e natiche	83.19.22 ↔	Disinserzione di muscolo, tendine e fascia, Braccio e gomito
83.03.16 ↔	Borsotomia, Estremità inferiore	83.19.23 ↔	Disinserzione di muscolo, tendine e fascia, Avambraccio
83.03.19 ↔	Borsotomia, Altra localizzazione	83.19.24 ↔	Disinserzione di muscolo, tendine e fascia, Parete toracica, addome e dorso
83.09.10 ↔	Rimozione di corpo estraneo da muscolo, tendine o fascia, Testa e collo	83.19.25 ↔	Disinserzione di muscolo, tendine e fascia, Regione inguinale e genitale e natiche
83.09.11 ↔	Rimozione di corpo estraneo da muscolo, tendine o fascia, Spalla e ascella	83.19.26 ↔	Disinserzione di muscolo, tendine e fascia, Estremità inferiore
83.09.12 ↔	Rimozione di corpo estraneo da muscolo, tendine o fascia, Braccio e gomito	83.21.21 ↔	Biopsia a cielo aperto di muscolo
83.09.13 ↔	Rimozione di corpo estraneo da muscolo, tendine o fascia, Avambraccio	83.21.30 ↔	Biopsia dei tessuti molli, Biopsia di borsa sinoviale
83.09.14 ↔	Rimozione di corpo estraneo da muscolo, tendine o fascia, Parete toracica, addome e dorso	83.31.10 ↔	Asportazione di lesione delle guaine tendinee, Testa e collo
83.09.15 ↔	Rimozione di corpo estraneo da muscolo, tendine o fascia, Regione inguinale e genitale e natiche	83.31.11 ↔	Asportazione di lesione delle guaine tendinee, Spalla e ascella
		83.31.12 ↔	Asportazione di lesione delle guaine tendinee, Braccio e gomito
		83.31.13 ↔	Asportazione di lesione delle guaine tendinee, Avambraccio
		83.31.14 ↔	Asportazione di lesione delle guaine tendinee, Parete toracica, addome e dorso
		83.31.15 ↔	Asportazione di lesione delle guaine tendinee, Regione inguinale e genitale e natiche
		83.31.16 ↔	Asportazione di lesione delle guaine tendinee, Estremità inferiore
		83.32.10 ↔	Asportazione di lesione dei muscoli, Testa e collo
		83.32.11 ↔	Asportazione di lesione dei muscoli, Spalla e braccio

83.32.12 ↔ Asportazione di lesione dei muscoli, Parete toracica, addome e dorso	83.49.26 ↔ Resezione compartimentale, Estremità inferiore
83.32.13 ↔ Asportazione di lesione dei muscoli, Regione inguinale e genitale e natiche	83.49.29 ↔ Resezione compartimentale, Altra localizzazione
83.32.14 ↔ Asportazione di lesione dei muscoli, Estremità inferiore	83.49.30 ↔ Altra asportazione di tessuti molli, Testa e collo
83.32.19 ↔ Asportazione di lesione dei muscoli, Altra localizzazione	83.49.31 ↔ Altra asportazione di tessuti molli, Spalla e ascella
83.39.10 ↔ Asportazione di lesione di tendine, testa e collo	83.49.32 ↔ Altra asportazione di tessuti molli, Braccio e gomito
83.39.11 ↔ Asportazione di lesione di tendine, Spalla e braccio	83.49.33 ↔ Altra asportazione di tessuti molli, Avambraccio
83.39.12 ↔ Asportazione di lesione di tendine, Parete toracica, addome e dorso	83.49.34 ↔ Altra asportazione di tessuti molli, Parete toracica, addome e dorso
83.39.13 ↔ Asportazione di lesione di tendine, Regione inguinale e genitale e natiche	83.49.35 ↔ Altra asportazione di tessuti molli, Regione inguinale e genitale e natiche
83.39.14 ↔ Asportazione di lesione di tendine, Estremità inferiore	83.49.36 ↔ Altra asportazione di tessuti molli, Estremità inferiore
83.39.20 ↔ Asportazione di lesione di fascia, Testa e collo	83.49.39 ↔ Altra asportazione di tessuti molli, Altra localizzazione
83.39.21 ↔ Asportazione di lesione di fascia, Spalla e braccio	83.5X.10 ↔ Borsectomia, Testa e collo
83.39.22 ↔ Asportazione di lesione di fascia, Parete toracica, addome e dorso	83.5X.11 ↔ Borsectomia, Spalla e ascella
83.39.23 ↔ Asportazione di lesione di fascia, Regione inguinale e genitale e natiche	83.5X.12 ↔ Borsectomia, Braccio e gomito
83.39.24 ↔ Asportazione di lesione di fascia, Estremità inferiore	83.5X.13 ↔ Borsectomia, Avambraccio
83.41 ↔ Asportazione di tendini per innesti	83.5X.14 ↔ Borsectomia, Parete toracica, addome e dorso
83.42.10 ↔ Altra tendinectomia, Testa e collo	83.5X.15 ↔ Borsectomia, Regione inguinale e genitale e natiche
83.42.11 ↔ Altra tendinectomia, Spalla e ascella	83.5X.16 ↔ Borsectomia, Estremità inferiore
83.42.12 ↔ Altra tendinectomia, Braccio e gomito	83.5X.19 ↔ Borsectomia, Altra localizzazione
83.42.13 ↔ Altra tendinectomia, Avambraccio	83.61.11 ↔ Sutura di guaina tendinea, Spalla e ascella
83.42.14 ↔ Altra tendinectomia, Parete toracica, addome e dorso	83.61.12 ↔ Sutura di guaina tendinea, Braccio e gomito
83.42.15 ↔ Altra tendinectomia, Regione inguinale e genitale e natiche	83.61.13 ↔ Sutura di guaina tendinea, Avambraccio
83.42.16 ↔ Altra tendinectomia, Estremità inferiore	83.61.14 ↔ Sutura di guaina tendinea, Parete toracica, addome e dorso
83.42.19 ↔ Altra tendinectomia, Altra localizzazione	83.61.15 ↔ Sutura di guaina tendinea, Regione inguinale e genitale e natiche
83.44.00 ↔ Altra fasciectomia, NAS	83.61.16 ↔ Sutura di guaina tendinea, Estremità inferiore
83.44.10 ↔ Altra fasciectomia, Testa e collo	83.61.19 ↔ Sutura di guaina tendinea, Altra localizzazione
83.44.11 ↔ Altra fasciectomia, Spalla e ascella	83.62.10 ↔ Sutura differita di tendini, Testa e collo
83.44.12 ↔ Altra fasciectomia, Braccio e gomito	83.62.11 ↔ Sutura differita di tendini, Spalla e ascella
83.44.13 ↔ Altra fasciectomia, Avambraccio	83.62.12 ↔ Sutura differita di tendini, Braccio e gomito
83.44.14 ↔ Altra fasciectomia, Parete toracica, addome e dorso	83.62.13 ↔ Sutura differita di tendini, Avambraccio
83.44.15 ↔ Altra fasciectomia, Regione inguinale e genitale e natiche	83.62.14 ↔ Sutura differita di tendini, Parete toracica, addome e dorso
83.44.16 ↔ Altra fasciectomia, Estremità inferiore	83.62.15 ↔ Sutura differita di tendini, Regione inguinale e genitale e natiche
83.44.19 ↔ Altra fasciectomia, Altra localizzazione	83.62.16 ↔ Sutura differita di tendini, Estremità inferiore
83.44.99 ↔ Altra fasciectomia, altro	83.62.19 ↔ Sutura differita di tendini, Altra localizzazione
83.45.10 ↔ Altra miectomia, Testa e collo	83.64.10 ↔ Altra sutura di tendini, Testa e collo
83.45.11 ↔ Altra miectomia, Spalla e ascella	83.64.11 ↔ Altra sutura di tendini, Spalla e ascella
83.45.12 ↔ Altra miectomia, Braccio e gomito	83.64.12 ↔ Altra sutura di tendini, Braccio e gomito
83.45.13 ↔ Altra miectomia, Avambraccio	83.64.13 ↔ Altra sutura di tendini, Avambraccio
83.45.14 ↔ Altra miectomia, Parete toracica, addome e dorso	83.64.14 ↔ Altra sutura di tendini, Parete toracica, addome e dorso
83.45.15 ↔ Altra miectomia, Regione inguinale e genitale e natiche	83.64.15 ↔ Altra sutura di tendini, Regione inguinale e genitale e natiche
83.45.16 ↔ Altra miectomia, Estremità inferiore	83.64.16 ↔ Altra sutura di tendini, Estremità inferiore
83.45.19 ↔ Altra miectomia, Altra localizzazione	83.64.19 ↔ Altra sutura di tendini, Altra localizzazione
83.49.10 ↔ Asportazione di guaina tendinea, Testa e collo	83.65.10 ↔ Altra sutura di muscoli o fasce, Testa e collo
83.49.11 ↔ Asportazione di guaina tendinea, Spalla e ascella	83.65.11 ↔ Altra sutura di muscoli o fasce, Spalla e ascella
83.49.12 ↔ Asportazione di guaina tendinea, Braccio e gomito	83.65.12 ↔ Altra sutura di muscoli o fasce, Braccio e gomito
83.49.13 ↔ Asportazione di guaina tendinea, Avambraccio	83.65.13 ↔ Altra sutura di muscoli o fasce, Avambraccio
83.49.14 ↔ Asportazione di guaina tendinea, Parete toracica e dorso	83.65.14 ↔ Altra sutura di muscoli o fasce, parete toracica, addome e dorso
83.49.15 ↔ Asportazione di guaina tendinea, Regione inguinale e genitale e natiche	83.65.15 ↔ Altra sutura di muscoli o fasce, Regione inguinale e genitale e natiche
83.49.16 ↔ Asportazione di guaina tendinea, Estremità inferiore	83.65.16 ↔ Altra sutura di muscoli o fasce, Estremità inferiore
83.49.20 ↔ Resezione compartimentale, Testa e collo	83.72.10 ↔ Arretramento di tendini, Testa e collo
83.49.21 ↔ Resezione compartimentale, Spalla e ascella	83.72.11 ↔ Arretramento di tendini, Spalla e ascella
83.49.22 ↔ Resezione compartimentale, Braccio e gomito	83.72.12 ↔ Arretramento di tendini, Braccio e gomito
83.49.23 ↔ Resezione compartimentale, Avambraccio	83.72.13 ↔ Arretramento di tendini, Avambraccio
83.49.24 ↔ Resezione compartimentale, Parete toracica, addome e dorso	83.72.14 ↔ Arretramento di tendini, Parete toracica, addome e dorso
83.49.25 ↔ Resezione compartimentale, Regione inguinale e genitale e natiche	83.72.15 ↔ Arretramento di tendini, Regione inguinale e genitale e natiche
	83.72.16 ↔ Arretramento di tendini, Estremità inferiore
	83.73.10 ↔ Reinserzione di tendini, Testa e collo
	83.73.11 ↔ Reinserzione di tendini, Spalla e ascella

83.73.12 ↔	Reinserzione di tendini, Braccio e gomito	83.88.14 ↔	Rinforzo di tendine, Parete toracica, addome e dorso
83.73.13 ↔	Reinserzione di tendini, Avambraccio	83.88.15 ↔	Rinforzo di tendine, Regione inguinale e genitale e natiche
83.73.14 ↔	Reinserzione di tendini, Parete toracica, addome e dorso	83.88.16 ↔	Rinforzo di tendine, Estremità inferiore
83.73.15 ↔	Reinserzione di tendini, Regione inguinale e genitale e natiche	83.88.19 ↔	Rinforzo di tendine, Altra localizzazione
83.73.16 ↔	Reinserzione di tendini, Estremità inferiore	83.88.20 ↔	Tenoplastica sostitutiva, Testa e collo
83.73.19 ↔	Reinserzione di tendini, Altra localizzazione	83.88.21 ↔	Tenoplastica sostitutiva, Spalla e ascella
83.74.10 ↔	Reinserzione di muscoli, Testa e collo	83.88.22 ↔	Tenoplastica sostitutiva, Braccio e gomito
83.74.11 ↔	Reinserzione di muscoli, Spalla e ascella	83.88.23 ↔	Tenoplastica sostitutiva, Avambraccio
83.74.12 ↔	Reinserzione di muscoli, Braccio e gomito	83.88.24 ↔	Tenoplastica sostitutiva, Parete toracica, addome e dorso
83.74.13 ↔	Reinserzione di muscoli, Avambraccio	83.88.25 ↔	Tenoplastica sostitutiva, Regione inguinale e genitale e natiche
83.74.14 ↔	Reinserzione di muscoli, Parete toracica, addome e dorso	83.88.26 ↔	Tenoplastica sostitutiva, Estremità inferiore
83.74.15 ↔	Reinserzione di muscoli, Regione inguinale e genitale	83.88.29 ↔	Tenoplastica sostitutiva, Altra localizzazione
83.74.16 ↔	Reinserzione di muscoli, Estremità inferiore	83.88.30 ↔	Creazione di un letto per l'innesto di tendini, Testa e collo
83.74.19 ↔	Reinserzione di muscoli, Altra localizzazione	83.88.31 ↔	Creazione di un letto per l'innesto di tendini, Spalla e ascella
83.77.10 ↔	Trasferimento o trapianto di muscoli, Testa e collo	83.88.32 ↔	Creazione di un letto per l'innesto di tendini, Braccio e gomito
83.77.11 ↔	Trasferimento o trapianto di muscoli, Spalla e ascella	83.88.33 ↔	Creazione di un letto per l'innesto di tendini, Avambraccio
83.77.12 ↔	Trasferimento o trapianto di muscoli, Braccio e gomito	83.88.34 ↔	Creazione di un letto per l'innesto di tendini, Parete toracica, addome e dorso
83.77.13 ↔	Trasferimento o trapianto di muscoli, Avambraccio	83.88.35 ↔	Creazione di un letto per l'innesto di tendini, Regione inguinale e genitale e natiche
83.77.14 ↔	Trasferimento o trapianto di muscoli, Parete toracica, addome e dorso	83.88.36 ↔	Creazione di un letto per l'innesto di tendini, Estremità inferiore
83.77.15 ↔	Trasferimento o trapianto di muscoli, Regione inguinale e genitale e natiche	83.88.39 ↔	Creazione di un letto per l'innesto di tendini, Altra localizzazione
83.77.16 ↔	Trasferimento o trapianto di muscoli, Estremità inferiore	83.88.40 ↔	Tenodesi, Testa e collo
83.77.19 ↔	Trasferimento o trapianto di muscoli, Altra localizzazione	83.88.41 ↔	Tenodesi, Spalla e ascella
83.85.10 ↔	Allungamento di muscolo o tendine, Testa e collo	83.88.42 ↔	Tenodesi, Braccio e gomito
83.85.11 ↔	Allungamento di muscolo o tendine, Spalla e ascella	83.88.43 ↔	Tenodesi, Avambraccio
83.85.12 ↔	Allungamento di muscolo o tendine, Braccio e gomito	83.88.44 ↔	Tenodesi, Parete toracica, addome e dorso
83.85.13 ↔	Allungamento di muscolo o tendine, Avambraccio	83.88.45 ↔	Tenodesi, Regione inguinale e genitale e natiche
83.85.14 ↔	Allungamento di muscolo o tendine, Parete toracica, addome e dorso	83.88.46 ↔	Tenodesi, Estremità inferiore
83.85.15 ↔	Allungamento di muscolo o tendine, Regione inguinale e genitale e natiche	83.88.49 ↔	Tenodesi, Altra localizzazione
83.85.16 ↔	Allungamento di muscolo o tendine, Estremità inferiore	83.88.90 ↔	Altri interventi di plastica sui tendini, Testa e collo
83.85.19 ↔	Allungamento di muscolo o tendine, Altra localizzazione	83.88.91 ↔	Altri interventi di plastica sui tendini, Spalla e ascella
83.85.20 ↔	Accorciamento di muscolo o tendine, Testa e collo	83.88.92 ↔	Altri interventi di plastica sui tendini, Braccio e gomito
83.85.21 ↔	Accorciamento di muscolo o tendine, Spalla e ascella	83.88.93 ↔	Altri interventi di plastica sui tendini, Avambraccio
83.85.22 ↔	Accorciamento di muscolo o tendine, Braccio e gomito	83.88.94 ↔	Altri interventi di plastica sui tendini, Parete toracica, addome e dorso
83.85.23 ↔	Accorciamento di muscolo o tendine, Avambraccio	83.88.95 ↔	Altri interventi di plastica sui tendini, Regione inguinale e genitale e natiche
83.85.24 ↔	Accorciamento di muscolo o tendine, Parete toracica, addome e dorso	83.88.96 ↔	Altri interventi di plastica sui tendini, Estremità inferiore
83.85.25 ↔	Accorciamento di muscolo o tendine, Regione inguinale e genitale e natiche	83.89.10 ↔	Allungamento, accorciamento o raddoppiamento di fascia, Testa e collo
83.85.26 ↔	Accorciamento di muscolo o tendine, Estremità inferiore	83.89.11 ↔	Allungamento, accorciamento o raddoppiamento di fascia, Spalla e ascella
83.85.29 ↔	Accorciamento di muscolo o tendine, Altra localizzazione	83.89.12 ↔	Allungamento, accorciamento o raddoppiamento di fascia, Braccio e gomito
83.86 ↔	Plastica del quadricipite	83.89.13 ↔	Allungamento, accorciamento o raddoppiamento di fascia, Avambraccio
83.87.10 ↔	Mioplastica, Testa e collo	83.89.14 ↔	Allungamento, accorciamento o raddoppiamento di fascia, Parete toracica, addome e dorso
83.87.11 ↔	Mioplastica, Spalla e ascella	83.89.15 ↔	Allungamento, accorciamento o raddoppiamento di fascia, Regione inguinale e genitale e natiche
83.87.12 ↔	Mioplastica, Braccio e gomito	83.89.16 ↔	Allungamento, accorciamento o raddoppiamento di fascia, Estremità inferiore
83.87.13 ↔	Mioplastica, Avambraccio	83.89.20 ↔	Copertura di difetto della fascia, Testa e collo
83.87.14 ↔	Mioplastica, Parete toracica, addome e dorso	83.89.21 ↔	Copertura di difetto della fascia, Spalla e ascella
83.87.15 ↔	Mioplastica, Regione inguinale e genitale e natiche	83.89.22 ↔	Copertura di difetto della fascia, Braccio e gomito
83.87.16 ↔	Mioplastica, Estremità inferiore	83.89.23 ↔	Copertura di difetto della fascia, Avambraccio
83.88.10 ↔	Rinforzo di tendine, Testa e collo	83.89.24 ↔	Copertura di difetto della fascia, Parete toracica, addome e dorso
83.88.11 ↔	Rinforzo di tendine, Spalla e ascella		
83.88.12 ↔	Rinforzo di tendine, Braccio e gomito		
83.88.13 ↔	Rinforzo di tendine, Avambraccio		

83.89.25 ↔ Copertura di difetto della fascia, Regione inguinale e genitale e natiche	83.99.25 ↔ Altri interventi su muscoli, fasce e borse, Regione inguinale e genitale e natiche
83.89.26 ↔ Copertura di difetto della fascia, Estremità inferiore	83.99.26 ↔ Altri interventi su muscoli, fasce e borse, Estremità inferiore
83.89.90 ↔ Altri interventi di plastica sulle fasce, Testa e collo	83.99.30 ↔ Revisione senza sostituzione di stimolatore dei muscoli scheletrici
83.89.91 ↔ Altri interventi di plastica sulle fasce, Spalla e ascella	85.2C.12 ↔ Sbrigliamento chirurgico della mammella per mezzo di asportazione in anestesia locale per infiltrazione, regionale o generale, ampio
83.89.92 ↔ Altri interventi di plastica sulle fasce, Braccio e gomito	85.K6.13 ↔ Revisione di plastica con lembo miocutaneo e cutaneo-adiposo della mammella, con nuova confezione e correzione dell'anastomosi vascolare
83.89.93 ↔ Altri interventi di plastica sulle fasce, Avambraccio	86.2A.31 ↔ Sbrigliamento chirurgico, di grande estensione, sulla testa
83.89.94 ↔ Altri interventi di plastica sulle fasce, Parete toracica, addome e dorso	86.2A.36 ↔ Sbrigliamento chirurgico, di grande estensione, sulla mano
83.89.95 ↔ Altri interventi di plastica sulle fasce, Regione inguinale e genitale e natiche	86.2A.3D ↔ Sbrigliamento chirurgico, di grande estensione, sul piede
83.89.96 ↔ Altri interventi di plastica sulle fasce, Estremità inferiore	86.2A.3E ↔ Sbrigliamento chirurgico, di grande estensione, in altra sede
83.8A.30 ↔ Revisione di altra plastica con lembo con anastomosi microvascolare da muscolo o fascia, testa e collo	86.6A.1A ↔ Innesto cutaneo autologo a tutto spessore, piccolo, sulle natiche
83.8A.31 ↔ Revisione di altra plastica con lembo con anastomosi microvascolare da muscolo o fascia, spalla e ascella	86.6A.2A ↔ Innesto cutaneo autologo a tutto spessore, ampio, sulle natiche
83.8A.32 ↔ Revisione di altra plastica con lembo con anastomosi microvascolare da muscolo o fascia, braccio e gomito	86.6B.11 ↔ Innesto cutaneo autologo a spessore parziale, piccolo, sulla testa
83.8A.33 ↔ Revisione di altra plastica con lembo con anastomosi microvascolare da muscolo o fascia, avambraccio	86.6B.12 ↔ Innesto cutaneo autologo a spessore parziale, piccolo, sul collo
83.8A.34 ↔ Revisione di altra plastica con lembo con anastomosi microvascolare da muscolo o fascia, parete toracica, addome e dorso	86.6B.13 ↔ Innesto cutaneo autologo a spessore parziale, piccolo, su spalla e ascella
83.8A.35 ↔ Revisione di altra plastica con lembo con anastomosi microvascolare da muscolo o fascia, regione inguinale e genitale e natiche	86.6B.14 ↔ Innesto cutaneo autologo a spessore parziale, piccolo, su braccio e gomito
83.8A.36 ↔ Revisione di altra plastica con lembo con anastomosi microvascolare da muscolo o fascia, estremità inferiore	86.6B.15 ↔ Innesto cutaneo autologo a spessore parziale, piccolo, sull'avambraccio
83.8A.39 ↔ Revisione di altra plastica con lembo con anastomosi microvascolare da muscolo o fascia, altra localizzazione	86.6B.17 ↔ Innesto cutaneo autologo a spessore parziale, piccolo, su parete toracica e dorso
83.91.10 ↔ Lisi di aderenze di muscoli, tendini, fasce e borse, Testa e collo	86.6B.18 ↔ Innesto cutaneo autologo a spessore parziale, piccolo, sulla regione addominale e inguinale
83.91.11 ↔ Lisi di aderenze di muscoli, tendini, fasce e borse, Spalla e ascella	86.6B.1A ↔ Innesto cutaneo autologo a spessore parziale, piccolo, sulle natiche
83.91.12 ↔ Lisi di aderenze di muscoli, tendini, fasce e borse, Braccio e gomito	86.6B.1B ↔ Innesto cutaneo autologo a spessore parziale, piccolo, su coscia e ginocchio
83.91.13 ↔ Lisi di aderenze di muscoli, tendini, fasce e borse, Avambraccio	86.6B.1C ↔ Innesto cutaneo autologo a spessore parziale, piccolo, sulla gamba
83.91.14 ↔ Lisi di aderenze di muscoli, tendini, fasce e borse, Parete toracica, addome e dorso	86.6B.1D ↔ Innesto cutaneo autologo a spessore parziale, piccolo, sul piede
83.91.15 ↔ Lisi di aderenze di muscoli, tendini, fasce e borse, Regione inguinale e genitale e natiche	86.6B.21 ↔ Innesto cutaneo autologo a spessore parziale, ampio, sulla testa
83.91.16 ↔ Lisi di aderenze di muscoli, tendini, fasce e borse, Estremità inferiore	86.6B.22 ↔ Innesto cutaneo autologo a spessore parziale, ampio, sul collo
83.99.10 ↔ Altri interventi su tendini, Testa e collo	86.6B.23 ↔ Innesto cutaneo autologo a spessore parziale, ampio, su spalla e ascella
83.99.11 ↔ Altri interventi su tendini, Spalla e ascella	86.6B.24 ↔ Innesto cutaneo autologo a spessore parziale, ampio, su braccio e gomito
83.99.12 ↔ Altri interventi su tendini, Braccio e gomito	86.6B.25 ↔ Innesto cutaneo autologo a spessore parziale, ampio, sull'avambraccio
83.99.13 ↔ Altri interventi su tendini, Avambraccio	86.6B.27 ↔ Innesto cutaneo autologo a spessore parziale, ampio, su parete toracica e dorso
83.99.14 ↔ Altri interventi su tendini, Parete toracica, addome e dorso	86.6B.28 ↔ Innesto cutaneo autologo a spessore parziale, ampio, sulla regione addominale e inguinale
83.99.15 ↔ Altri interventi su tendini, Regione inguinale e genitale e natiche	86.6B.2A ↔ Innesto cutaneo autologo a spessore parziale, ampio, sulle natiche
83.99.16 ↔ Altri interventi su tendini, Estremità inferiore	86.6B.2A ↔ Innesto cutaneo autologo a spessore parziale, ampio, sulle natiche
83.99.20 ↔ Altri interventi su muscoli, fasce e borse, Testa e collo	86.6B.2B ↔ Innesto cutaneo autologo a spessore parziale, ampio, sul collo
83.99.21 ↔ Altri interventi su muscoli, fasce e borse, Spalla e ascella	86.6B.2C ↔ Innesto cutaneo autologo a spessore parziale, ampio, sulla gamba
83.99.22 ↔ Altri interventi su muscoli, fasce e borse, Braccio e gomito	86.6B.2D ↔ Innesto cutaneo autologo a spessore parziale, ampio, sul piede
83.99.23 ↔ Altri interventi su muscoli, fasce e borse, Avambraccio	
83.99.24 ↔ Altri interventi su muscoli, fasce e borse, Parete toracica, addome e dorso	

86.7A.41 ↔	Plastica di avanzamento e rotazione, ampia, sulla testa	86.88.I3 ↔	Impianto o sostituzione operativi di sistema per terapia a pressione negativa in anestesia regionale o generale, sull'addome aperto
86.7A.4D ↔	Plastica di avanzamento e rotazione, ampia, sul piede	86.88.I4 ↔	Impianto o sostituzione operativi di sistema per terapia a pressione negativa in anestesia regionale o generale, endorettale
86.7A.4E ↔	Plastica di avanzamento e rotazione, ampia, in altra sede	86.88.I5 ↔	Impianto o sostituzione operativi di sistema per terapia a pressione negativa in anestesia regionale o generale, su pelle e tessuto sottocutaneo
86.7A.61 ↔	Plastica di trasposizione (VY), ampia, sulla testa	86.88.I6 ↔	Impianto o sostituzione operativi di sistema per terapia a pressione negativa in anestesia regionale o generale, in altra sede
86.7A.6D ↔	Plastica di trasposizione (VY), ampia, sul piede	86.88.I7 ↔	Impianto o sostituzione operativi di sistema per terapia a pressione negativa in anestesia regionale o generale, profondi, sul dorso (da cervicale a sacrale)
86.7A.6E ↔	Plastica di trasposizione (VY), ampia, in altra sede	86.88.I8 ↔	Impianto o sostituzione operativi di sistema per terapia a pressione negativa in anestesia regionale o generale, profondi, su pelvi, vulva e perineo
86.7A.81 ↔	Plastica con lembo ad isola, ampia, sulla testa	92.27.00 ↔	Impianto o inserzione di elementi radioattivi (brachiterapia con radionuclidi chiusi), superficie corporea, altra o NAS sede di applicazione
86.7A.8D ↔	Plastica con lembo ad isola, ampia, sul piede	92.27.10 ↔	Impianto o inserzione di elementi radioattivi (brachiterapia con radionuclidi chiusi), organi sessuali femminili, NAS
86.7A.8E ↔	Plastica con lembo ad isola, ampia, in altra sede	92.27.11 ↔	Impianto o inserzione di elementi radioattivi (brachiterapia con radionuclidi chiusi), in sede intrauterina
86.7A.91 ↔	Plastica con lembo locale su pelle e tessuto sottocutaneo, altra, sulla testa	92.27.12 ↔	Impianto o inserzione di elementi radioattivi (brachiterapia con radionuclidi chiusi), in sede intravaginale
86.7A.9D ↔	Plastica con lembo locale su pelle e tessuto sottocutaneo, altra, sul piede	92.27.13 ↔	Impianto o inserzione di elementi radioattivi (brachiterapia con radionuclidi chiusi), in sede combinata intrauterina e intravaginale
86.7A.9E ↔	Plastica con lembo locale su pelle e tessuto sottocutaneo, altra, di altra sede	92.27.21 ↔	Impianto o inserzione di elementi radioattivi (brachiterapia con radionuclidi chiusi), superficie corporea
86.7A.B1 ↔	Plastica a Z, ampia, sulla testa	92.27.22 ↔	Impianto o inserzione di elementi radioattivi (brachiterapia con radionuclidi chiusi), in sede intracavitaria
86.7A.BD ↔	Plastica a Z, ampia, sul piede	92.27.23 ↔	Impianto o inserzione di elementi radioattivi (brachiterapia con radionuclidi chiusi), in sede endoluminale
86.7A.BE ↔	Plastica a Z, ampia, di altra sede	92.27.30 ↔	Impianto o inserzione di elementi radioattivi (brachiterapia con radionuclidi chiusi), vasi NAS
86.7A.D1 ↔	Plastica a W, ampia, sulla testa	92.27.31 ↔	Impianto o inserzione di elementi radioattivi (brachiterapia con radionuclidi chiusi), arterie coronarie
86.7A.DD ↔	Plastica a W, ampia, sul piede	92.27.39 ↔	Impianto o inserzione di elementi radioattivi (brachiterapia con radionuclidi chiusi), altri vasi
86.7A.DE ↔	Plastica a W, ampia, in altra sede	92.27.40 ↔	Impianto o inserzione di elementi radioattivi (brachiterapia con radionuclidi chiusi), intraoperatoria
86.7B.1A ↔	Plastica con lembo regionale pedunculato, sulle natiche	92.27.70 ↔	Moulage radioattivi, NAS
86.7C.1A ↔	Plastica con lembo a distanza pedunculato, sulle natiche	92.27.71 ↔	Moulage radioattivi: costruzione e applicazione di moulage radioattivi superficiali
86.7D.1A ↔	Plastica con lembo libero con anastomosi microvascolare, sulle natiche	92.27.72 ↔	Moulage radioattivi: costruzione e applicazione di applicatori non impiegati sulla superficie corporea
86.7E.21 ↔	Revisione di plastica con lembo regionale pedunculato, sulla testa	92.27.73 ↔	Moulage radioattivi: costruzione e applicazione di applicatori oculari
86.7E.26 ↔	Revisione di plastica con lembo regionale pedunculato, sulla mano	92.27.79 ↔	Moulage radioattivi, altro
86.7E.2D ↔	Revisione di plastica con lembo regionale pedunculato, sul piede	92.28.00 ↔	Iniezione, instillazione o somministrazione per via orale di radioisotopi, NAS
86.7E.2E ↔	Revisione di plastica con lembo regionale pedunculato, in altra sede	92.28.09 ↔	Iniezione, instillazione o somministrazione per via orale di radioisotopi, altro
86.7E.31 ↔	Revisione di plastica con lembo a distanza pedunculato, sulla testa	92.28.11 ↔	Terapia con radionuclidi aperti per metastasi ossee
86.7E.36 ↔	Revisione di plastica con lembo a distanza pedunculato, sulla mano	92.28.14 ↔	Instillazione di radionuclidi aperti in articolazioni
86.7E.3D ↔	Revisione di plastica con lembo a distanza pedunculato, sul piede	92.28.24 ↔	Radio-chemioembolizzazione endovascolare selettiva con I-131-Lipiodol
86.7E.3E ↔	Revisione di plastica con lembo a distanza pedunculato, in altra sede	92.28.25 ↔	Terapia endovascolare selettiva con radionuclidi [SIRT] mediante embolizzazione con microsferi marcate con ittrio-90
86.7E.41 ↔	Revisione di plastica con lembo libero con anastomosi microvascolare, sulla testa		
86.7E.46 ↔	Revisione di plastica con lembo libero con anastomosi microvascolare, sulla mano		
86.7E.4D ↔	Revisione di plastica con lembo libero con anastomosi microvascolare, sul piede		
86.7E.4E ↔	Revisione di plastica con lembo libero con anastomosi microvascolare, in altra sede		
86.84.21 ↔	Correzione di cicatrice o briglia retrattile della cute, sulla testa		
86.84.26 ↔	Correzione di cicatrice o briglia retrattile della cute, sulla mano		
86.84.2D ↔	Correzione di cicatrice o briglia retrattile della cute, sul piede		
86.84.2E ↔	Correzione di cicatrice o briglia retrattile della cute, di altra sede		
86.88.I1 ↔	Impianto o sostituzione operativi di sistema per terapia a pressione negativa in anestesia regionale o generale, profondi, su ossa e articolazioni delle estremità		
86.88.I2 ↔	Impianto o sostituzione operativi di sistema per terapia a pressione negativa in anestesia regionale o generale, profondi, su torace, mediastino e sterno		



- 92.28.26 ↔ Terapia endovascolare selettiva con radionuclidi [SIRT] mediante embolizzazione con microsferi marcate con olmio-166
- 92.28.33 ↔ Brachiterapia endovascolare con renio-188
- 92.28.41 ↔ Radioiodoterapia fino a 1,2 GBq I-131, senza somministrazione di tireotropina ricombinante [rh-TSH]
- 92.28.42 ↔ Radioiodoterapia fino a 1,2 GBq I-131, con somministrazione di tireotropina ricombinante [rh-TSH]
- 92.28.43 ↔ Radioiodoterapia da 1,2 a meno di 5 GBq I-131, senza somministrazione di tireotropina ricombinante [rh-TSH]
- 92.28.44 ↔ Radioiodoterapia da 1,2 a meno di 5 GBq I-131, con somministrazione di tireotropina ricombinante [rh-TSH]
- 92.28.45 ↔ Radioiodoterapia da 5 e più GBq I-131, senza somministrazione di tireotropina ricombinante [rh-TSH]
- 92.28.46 ↔ Radioiodoterapia da 5 e più GBq I-131, con somministrazione di tireotropina ricombinante [rh-TSH]
- 92.28.51 ↔ Radioimmunoterapia con 90Y ibritumomab tiuxetano, parenterale
- 92.28.52 ↔ Radioimmunoterapia con iodio-131 [I-131] tositumomab, parenterale
- 92.28.53 ↔ Radioimmunoterapia con altri anticorpi, parenterale
- 92.28.64 ↔ Terapia radiorecettoriale con l'analogo della somatostatina DOTA-coniugato TOC [octreotide]
- 92.28.65 ↔ Terapia radiorecettoriale con l'analogo della somatostatina DOTA-coniugato TATE [octreotate]
- 92.28.66 ↔ Terapia radiorecettoriale con antagonisti della somatostatina
- 92.28.69 ↔ Radioterapia con molecole piccole, altro
- 92.28.6B ↔ Terapia radiorecettoriale con 177Lu-PSMA I&T [177Lu-ITG-PSMA-1]
- 92.28.6C ↔ Terapia radiorecettoriale con altri leganti PSMA
- 92.28.71 ↔ Somministrazione parenterale di iodio-131-MIBG [metaiodobenzilguanidina]
- 92.29.11 ↔ Brachiterapia interstiziale con impianto di emettitori rimovibili monoplanari, basso rateo di dose
- 92.29.12 ↔ Brachiterapia interstiziale con impianto di emettitori rimovibili monoplanari, rateo di dose pulsata [pulsed dose rate]
- 92.29.13 ↔ Brachiterapia interstiziale con impianto di emettitori rimovibili monoplanari, alto rateo di dose
- 92.29.19 ↔ Brachiterapia interstiziale con impianto di emettitori rimovibili monoplanari, altro
- 92.29.21 ↔ Brachiterapia interstiziale con impianto volumetrico di emettitori rimovibili multiplanari, basso rateo di dose
- 92.29.22 ↔ Brachiterapia interstiziale con impianto volumetrico di emettitori rimovibili multiplanari, rateo di dose pulsata [pulsed dose rate]
- 92.29.23 ↔ Brachiterapia interstiziale con impianto volumetrico di emettitori rimovibili multiplanari, alto rateo di dose
- 92.29.24 ↔ Brachiterapia con impianto di emettitori rimovibili multiplanari, alto rateo di dose, intraoperatoria
- 92.29.29 ↔ Brachiterapia interstiziale con impianto volumetrico di emettitori rimovibili multiplanari, altro
- 92.29.31 ↔ Brachiterapia interstiziale con impianto di emettitori permanenti, fino a 10 sorgenti
- 92.29.32 ↔ Brachiterapia interstiziale con impianto di emettitori permanenti, da 11 a 15 sorgenti
- 92.29.33 ↔ Brachiterapia interstiziale con impianto di emettitori permanenti, da 16 a 20 sorgenti
- 92.29.34 ↔ Brachiterapia interstiziale con impianto di emettitori permanenti, da 21 a 25 sorgenti
- 92.29.35 ↔ Brachiterapia interstiziale con impianto di emettitori permanenti, da 26 a 30 sorgenti
- 92.29.36 ↔ Brachiterapia interstiziale con impianto di emettitori permanenti, da 31 a 35 sorgenti
- 92.29.37 ↔ Brachiterapia interstiziale con impianto di emettitori permanenti, da 36 a 40 sorgenti
- 92.29.38 ↔ Brachiterapia interstiziale con impianto di emettitori permanenti, da 41 a 45 sorgenti
- 92.29.39 ↔ Brachiterapia interstiziale con impianto di emettitori permanenti, da 46 a 50 sorgenti
- 92.29.3A ↔ Brachiterapia interstiziale con impianto di emettitori permanenti, da 51 a 55 sorgenti
- 92.29.3B ↔ Brachiterapia interstiziale con impianto di emettitori permanenti, da 56 a 60 sorgenti
- 92.29.3C ↔ Brachiterapia interstiziale con impianto di emettitori permanenti, da 61 a 65 sorgenti
- 92.29.3D ↔ Brachiterapia interstiziale con impianto di emettitori permanenti, da 66 a 70 sorgenti
- 92.29.3E ↔ Brachiterapia interstiziale con impianto di emettitori permanenti, da 71 e più sorgenti

### Procedura G12-2

- 86.2A.21 ↔ Sbrigliamento chirurgico, di media estensione, sulla testa
- 86.2A.26 ↔ Sbrigliamento chirurgico, di media estensione, sulla mano
- 86.2A.2D ↔ Sbrigliamento chirurgico, di media estensione, sul piede
- 86.2A.2E ↔ Sbrigliamento chirurgico, di media estensione, in altra sede

### Procedura G12-3

- 86.0B.11 ↔ Impianto di sistema di somministrazione farmacologica nella cute e nel tessuto sottocutaneo

### Procedura G12-4

- 38.14.10 ↔ Enderarteriectomia dell'aorta ascendente e dell'arco aortico
- 38.14.20 ↔ Enderarteriectomia dell'aorta discendente
- 38.14.30 ↔ Enderarteriectomia dell'aorta addominale
- 38.16.11 ↔ Enderarteriectomia del tronco celiaco
- 38.16.12 ↔ Enderarteriectomia dell'arteria gastrica
- 38.16.13 ↔ Enderarteriectomia dell'arteria epatica
- 38.16.14 ↔ Enderarteriectomia dell'arteria splenica
- 38.16.15 ↔ Enderarteriectomia dell'arteria renale
- 38.16.16 ↔ Enderarteriectomia dell'arteria mesenterica
- 38.16.17 ↔ Enderarteriectomia dell'arteria lombare
- 38.16.18 ↔ Enderarteriectomia dell'arteria iliaca
- 38.16.21 ↔ Endoflebectomia alla vena iliaca
- 38.34.00 ↔ Resezione dell'aorta con anastomosi, NAS
- 38.34.10 ↔ Resezione dell'aorta ascendente e dell'arco aortico con anastomosi

38.34.20 ↔	Resezione dell'aorta discendente con anastomosi	39.59.32 ↔	Altra riparazione del tratto extracranico dell'arteria vertebrale
38.34.30 ↔	Resezione dell'aorta addominale con anastomosi	39.59.34 ↔	Altra riparazione della vena giugulare
38.34.99 ↔	Resezione dell'aorta con anastomosi, altro	39.59.41 ↔	Altra riparazione di arterie dell'arto superiore, NAS
38.37.00 ↔	Resezione di vene addominali con anastomosi, NAS	39.59.42 ↔	Altra riparazione della vena succlavia, vena ascellare e vena brachiocefalica
38.37.10 ↔	Resezione di vene addominali profonde con anastomosi, NAS	39.59.48 ↔	Altra riparazione di altre vene profonde dell'arto superiore
38.37.11 ↔	Resezione della vena cava inferiore con anastomosi	39.59.51 ↔	Altra riparazione dell'aorta toracica
38.37.12 ↔	Resezione della vena iliaca con anastomosi	39.59.52 ↔	Altra riparazione dell'arteria polmonare
38.37.19 ↔	Resezione di vene addominali profonde con anastomosi, altro	39.59.54 ↔	Altra riparazione della vena polmonare
38.37.99 ↔	Resezione di vene addominali con anastomosi, altro	39.59.55 ↔	Altra riparazione della vena cava superiore
38.44.00 ↔	Resezione dell'aorta addominale con sostituzione, NAS	39.59.61 ↔	Altra riparazione dell'aorta addominale
38.44.10 ↔	Resezione dell'aorta addominale con sostituzione, soprarenale	39.59.62 ↔	Altra riparazione del tronco celiaco
38.44.11 ↔	Resezione dell'aorta addominale con sostituzione, infrarenale	39.59.63 ↔	Altra riparazione dell'arteria gastrica
38.44.12 ↔	Resezione dell'aorta addominale con sostituzione, iuxtarenale	39.59.64 ↔	Altra riparazione dell'arteria epatica
38.44.99 ↔	Resezione dell'aorta addominale con sostituzione, altro	39.59.65 ↔	Altra riparazione dell'arteria splenica
38.46 ↔	Resezione di arterie addominali con sostituzione	39.59.66 ↔	Altra riparazione dell'arteria renale
38.47.00 ↔	Resezione di vene addominali con sostituzione, NAS	39.59.67 ↔	Altra riparazione dell'arteria mesenterica
38.47.10 ↔	Resezione di vene addominali profonde con sostituzione, NAS	39.59.68 ↔	Altra riparazione dell'arteria iliaca
38.47.11 ↔	Resezione della vena cava inferiore con sostituzione	39.59.71 ↔	Altra riparazione della vena cava inferiore
38.47.12 ↔	Resezione della vena iliaca con sostituzione	39.59.72 ↔	Altra riparazione della vena iliaca
38.47.19 ↔	Resezione di vene addominali profonde con sostituzione, altro	39.59.81 ↔	Altra riparazione di arterie dell'arto inferiore
38.47.99 ↔	Resezione di vene addominali con sostituzione, altro	39.59.82 ↔	Altra riparazione della vena femorale
38.64.10 ↔	Altra asportazione dell'aorta toracica	39.59.83 ↔	Altra riparazione della vena poplitea
38.64.20 ↔	Altra asportazione dell'aorta addominale	39.59.90 ↔	Altra riparazione di vasi, valvuloplastica venosa
38.66.11 ↔	Altra asportazione del tronco celiaco	39.99.21 ↔	Interventi per anomalie congenite dell'istmo aortico (stenosi) o per arco aortico interrotto
38.66.12 ↔	Altra asportazione dell'arteria gastrica	39.B3.09 ↔	Impianto (percutaneo) transluminale di stents ricoperti senza liberazione di sostanza medicamentosa, altro
38.66.13 ↔	Altra asportazione dell'arteria epatica	39.B3.31 ↔	Impianto (percutaneo) transluminale di stents ricoperti senza liberazione di sostanza medicamentosa, vasi di spalla e braccio
38.66.14 ↔	Altra asportazione dell'arteria splenica	39.B3.51 ↔	Impianto (percutaneo) transluminale di stents ricoperti senza liberazione di sostanza medicamentosa, vasi dell'avambraccio
38.66.15 ↔	Altra asportazione dell'arteria renale	39.B3.81 ↔	Impianto (percutaneo) transluminale di stents ricoperti senza liberazione di sostanza medicamentosa, altri vasi toracici
38.66.16 ↔	Altra asportazione dell'arteria mesenterica	39.B3.G1 ↔	Impianto (percutaneo) transluminale di stents ricoperti senza liberazione di sostanza medicamentosa, arterie della coscia
38.66.17 ↔	Altra asportazione dell'arteria lombare	39.B3.H1 ↔	Impianto (percutaneo) transluminale di stents ricoperti senza liberazione di sostanza medicamentosa, vasi della gamba
38.66.18 ↔	Altra asportazione dell'arteria iliaca	39.B3.JB ↔	Impianto (percutaneo) transluminale di stents ricoperti senza liberazione di sostanza medicamentosa, altre vene addominali e pelviche
38.67.11 ↔	Altra asportazione della vena cava inferiore	39.B3.JF ↔	Impianto (percutaneo) transluminale di stents ricoperti senza liberazione di sostanza medicamentosa, vene della coscia
38.67.12 ↔	Altra asportazione della vena iliaca	39.B4.09 ↔	Impianto (percutaneo) transluminale di stents ricoperti con liberazione di sostanza medicamentosa, altro
39.26.00 ↔	Altri shunt o bypass vascolari intraaddominali, NAS	39.B4.31 ↔	Impianto (percutaneo) transluminale di stents ricoperti con liberazione di sostanza medicamentosa, vasi di spalla e braccio
39.26.10 ↔	Altri shunt o bypass vascolari intraaddominali, arterie viscerali	39.B4.51 ↔	Impianto (percutaneo) transluminale di stents ricoperti con liberazione di sostanza medicamentosa, vasi dell'avambraccio
39.26.11 ↔	Altri shunt o bypass vascolari intraaddominali, aorta	39.B4.81 ↔	Impianto (percutaneo) transluminale di stents ricoperti con liberazione di sostanza medicamentosa, altri vasi toracici
39.26.12 ↔	Altri shunt o bypass vascolari intraaddominali, arteria renale	39.B4.G1 ↔	Impianto (percutaneo) transluminale di stents ricoperti con liberazione di sostanza medicamentosa, arterie della coscia
39.26.19 ↔	Altri shunt o bypass vascolari intraaddominali, altre arterie viscerali	39.B4.H1 ↔	Impianto (percutaneo) transluminale di stents ricoperti con liberazione di sostanza medicamentosa, vasi della gamba
39.26.99 ↔	Altri shunt o bypass vascolari intraaddominali, altro		
39.49.30 ↔	Sostituzione di condotto cardiaco		
39.50.10 ↔	Angioplastica o aterectomia di altro(i) vaso(i) non coronarico(i), con palloncino, NAS		
39.50.11 ↔	Angioplastica o aterectomia di altro(i) vaso(i) non coronarico(i), con palloncino semplice		
39.50.12 ↔	Angioplastica o aterectomia di altro(i) vaso(i) non coronarico(i), con palloncino cutting		
39.50.13 ↔	Angioplastica o aterectomia di altro(i) vaso(i) non coronarico(i), con palloncino per crioplastica		
39.50.14 ↔	Angioplastica o aterectomia di altro(i) vaso(i) non coronarico(i), con palloncino a rilascio di sostanza medicamentosa		
39.50.20 ↔	Angioplastica con lama o laser di altro(i) vaso(i) non coronarico(i)		
39.50.21 ↔	Angioplastica con trombectomia di altro(i) vaso(i) non coronarico(i)		
39.50.99 ↔	Angioplastica o aterectomia di altro(i) vaso(i) non coronarico(i), altro		
39.55 ↔	Reimpianto di vaso renale aberrante		
39.59.31 ↔	Altra riparazione di vasi intracranici		

39.B4.JB ↔	Impianto (percutaneo) transluminale di stents ricoperti con liberazione di sostanza medicamentosa, altre vene addominali e pelviche	39.B8.H1 ↔	Impianto (percutaneo) transluminale di stents di grande diametro ricoperti, vasi della gamba
39.B4.JF ↔	Impianto (percutaneo) transluminale di stents ricoperti con liberazione di sostanza medicamentosa, vene della coscia	39.B8.JB ↔	Impianto (percutaneo) transluminale di stents di grande diametro ricoperti, altre vene addominali e pelviche
39.B5.09 ↔	Impianto (percutaneo) transluminale di stents Cheatham Platinum non ricoperti, altro	39.B8.JF ↔	Impianto (percutaneo) transluminale di stents di grande diametro ricoperti, vene della coscia
39.B5.31 ↔	Impianto (percutaneo) transluminale di stents Cheatham Platinum non ricoperti, vasi di spalla e braccio	39.BA.09 ↔	Impianto (percutaneo) transluminale di growth stents non ricoperti, altro
39.B5.51 ↔	Impianto (percutaneo) transluminale di stents Cheatham Platinum non ricoperti, vasi dell'avambraccio	39.BB.09 ↔	Impianto (percutaneo) transluminale di growth stents ricoperti, altro
39.B5.81 ↔	Impianto (percutaneo) transluminale di stents Cheatham Platinum non ricoperti, altri vasi toracici	39.BG.09 ↔	Impianto (percutaneo) transluminale di stents in nitinol a filo singolo, altro
39.B5.G1 ↔	Impianto (percutaneo) transluminale di stents Cheatham Platinum non ricoperti, arterie della coscia	39.BG.31 ↔	Impianto (percutaneo) transluminale di stents in nitinol a filo singolo, vasi di spalla e braccio
39.B5.H1 ↔	Impianto (percutaneo) transluminale di stents Cheatham Platinum non ricoperti, vasi della gamba	39.BG.81 ↔	Impianto (percutaneo) transluminale di stents in nitinol a filo singolo, altri vasi toracici
39.B5.JB ↔	Impianto (percutaneo) transluminale di stents Cheatham Platinum non ricoperti, altre vene addominali e pelviche	39.BG.G1 ↔	Impianto (percutaneo) transluminale di stents in nitinol a filo singolo, arterie della coscia
39.B5.JF ↔	Impianto (percutaneo) transluminale di stents Cheatham Platinum non ricoperti, vene della coscia	39.BG.H1 ↔	Impianto (percutaneo) transluminale di stents in nitinol a filo singolo, vasi della gamba
39.B6.09 ↔	Impianto (percutaneo) transluminale di stents Cheatham Platinum ricoperti, altro	39.BH.09 ↔	Impianto (percutaneo) transluminale di stents per flusso laminare in caso di aneurismi, altro
39.B6.31 ↔	Impianto (percutaneo) transluminale di stents Cheatham Platinum ricoperti, vasi di spalla e braccio	39.BH.31 ↔	Impianto (percutaneo) transluminale di stents per flusso laminare in caso di aneurismi, vasi di spalla e braccio
39.B6.51 ↔	Impianto (percutaneo) transluminale di stents Cheatham Platinum ricoperti, vasi dell'avambraccio	39.BH.51 ↔	Impianto (percutaneo) transluminale di stents per flusso laminare in caso di aneurismi, vasi dell'avambraccio
39.B6.81 ↔	Impianto (percutaneo) transluminale di stents Cheatham Platinum ricoperti, altri vasi toracici	39.BH.81 ↔	Impianto (percutaneo) transluminale di stents per flusso laminare in caso di aneurismi, altri vasi toracici
39.B6.G1 ↔	Impianto (percutaneo) transluminale di stents Cheatham Platinum ricoperti, arterie della coscia	39.BH.G1 ↔	Impianto (percutaneo) transluminale di stents per flusso laminare in caso di aneurismi, arterie della coscia
39.B6.H1 ↔	Impianto (percutaneo) transluminale di stents Cheatham Platinum ricoperti, vasi della gamba	39.BH.H1 ↔	Impianto (percutaneo) transluminale di stents per flusso laminare in caso di aneurismi, vasi della gamba
39.B6.JB ↔	Impianto (percutaneo) transluminale di stents Cheatham Platinum ricoperti, altre vene addominali e pelviche	39.BH.JF ↔	Impianto (percutaneo) transluminale di stents per flusso laminare in caso di aneurismi, vene della coscia
39.B6.JF ↔	Impianto (percutaneo) transluminale di stents Cheatham Platinum ricoperti, vene della coscia	41.42.10 ↔	Asportazione di lesione o tessuto della milza
39.B7.09 ↔	Impianto (percutaneo) transluminale di stents di grande diametro non ricoperti, altro	41.42.20 ↔	Distruzione di lesione o tessuto della milza
39.B7.31 ↔	Impianto (percutaneo) transluminale di stents di grande diametro non ricoperti, vasi di spalla e braccio	41.43 ↔	Splenectomia parziale
39.B7.51 ↔	Impianto (percutaneo) transluminale di stents di grande diametro non ricoperti, vasi dell'avambraccio	41.5 ↔	Splenectomia totale
39.B7.81 ↔	Impianto (percutaneo) transluminale di stents di grande diametro non ricoperti, altri vasi toracici	41.94 ↔	Trapianto di milza
39.B7.G1 ↔	Impianto (percutaneo) transluminale di stents di grande diametro non ricoperti, arterie della coscia	41.95.00 ↔	Interventi di riparazione e di plastica sulla milza, NAS
39.B7.H1 ↔	Impianto (percutaneo) transluminale di stents di grande diametro non ricoperti, vasi della gamba	41.95.10 ↔	Interventi di riparazione e di plastica sulla milza, sutura
39.B7.JB ↔	Impianto (percutaneo) transluminale di stents di grande diametro non ricoperti, altre vene addominali e pelviche	41.95.99 ↔	Interventi di riparazione e di plastica sulla milza, altro
39.B7.JF ↔	Impianto (percutaneo) transluminale di stents di grande diametro non ricoperti, vene della coscia	51.02 ↔	Colecistostomia con trequarti
39.B8.09 ↔	Impianto (percutaneo) transluminale di stents di grande diametro ricoperti, altro	51.31 ↔	Anastomosi fra colecisti e dotti epatici
39.B8.31 ↔	Impianto (percutaneo) transluminale di stents di grande diametro ricoperti, vasi di spalla e braccio	51.41.11 ↔	Incisione del coledoco con rimozione di calcoli, chirurgica a cielo aperto
39.B8.51 ↔	Impianto (percutaneo) transluminale di stents di grande diametro ricoperti, vasi dell'avambraccio	51.42.11 ↔	Incisione del coledoco con rimozione di altra occlusione, chirurgica a cielo aperto
39.B8.81 ↔	Impianto (percutaneo) transluminale di stents di grande diametro ricoperti, altri vasi toracici	51.43 ↔	Posizionamento di sonda coledocoeptica per decompressione
39.B8.G1 ↔	Impianto (percutaneo) transluminale di stents di grande diametro ricoperti, arterie della coscia	51.44.11 ↔	Incisione del dotto cistico e dei dotti epatici per rimozione di calcoli, chirurgica a cielo aperto
		51.49.11 ↔	Incisione del dotto cistico e dei dotti epatici per rimozione di occlusione, chirurgica a cielo aperto
		51.62 ↔	Asportazione dell'ampolla di Vater (con reimpianto del coledoco)
		51.63 ↔	Altra asportazione del coledoco
		51.72 ↔	Coledocoplastica
		51.79 ↔	Riparazione del dotto cistico e dei dotti epatici
		51.81 ↔	Dilatazione dello sfintere di Oddi
		51.83 ↔	Sfinteroplastica pancreatica

51.94 ↔	Revisione di anastomosi delle vie biliari	51.9A.83 ↔	Inserzione o sostituzione, chirurgica a cielo aperto, di stent nudi autoespandenti nel dotto biliare, 3 stent
51.95.20 ↔	Rimozione di endoprotesi dal dotto biliare, chirurgica a cielo aperto	51.9A.84 ↔	Inserzione o sostituzione, chirurgica a cielo aperto, di stent nudi autoespandenti nel dotto biliare, 4 stent
51.9A.41 ↔	Inserzione o sostituzione di stent non autoespandenti nel dotto biliare per via laparoscopica, 1 stent	51.9A.85 ↔	Inserzione o sostituzione, chirurgica a cielo aperto, di stent nudi autoespandenti nel dotto biliare, 5 stent
51.9A.42 ↔	Inserzione o sostituzione di stent non autoespandenti nel dotto biliare per via laparoscopica, 2 e più stent	51.9A.86 ↔	Inserzione o sostituzione, chirurgica a cielo aperto, di stent nudi autoespandenti nel dotto biliare, 6 e più stent
51.9A.51 ↔	Inserzione o sostituzione di stent nudi autoespandenti nel dotto biliare per via laparoscopica, 1 stent	51.9A.A1 ↔	Inserzione o sostituzione, chirurgica a cielo aperto, di stent rivestiti autoespandenti nel dotto biliare, 1 stent
51.9A.52 ↔	Inserzione o sostituzione di stent nudi autoespandenti nel dotto biliare per via laparoscopica, 2 stent	51.9A.A2 ↔	Inserzione o sostituzione, chirurgica a cielo aperto, di stent rivestiti autoespandenti nel dotto biliare, 2 stent
51.9A.53 ↔	Inserzione o sostituzione di stent nudi autoespandenti nel dotto biliare per via laparoscopica, 3 stent	51.9A.A3 ↔	Inserzione o sostituzione, chirurgica a cielo aperto, di stent rivestiti autoespandenti nel dotto biliare, 3 stent
51.9A.54 ↔	Inserzione o sostituzione di stent nudi autoespandenti nel dotto biliare per via laparoscopica, 4 stent	51.9A.A4 ↔	Inserzione o sostituzione, chirurgica a cielo aperto, di stent rivestiti autoespandenti nel dotto biliare, 4 stent
51.9A.55 ↔	Inserzione o sostituzione di stent nudi autoespandenti nel dotto biliare per via laparoscopica, 5 stent	51.9A.A5 ↔	Inserzione o sostituzione, chirurgica a cielo aperto, di stent rivestiti autoespandenti nel dotto biliare, 5 stent
51.9A.56 ↔	Inserzione o sostituzione di stent nudi autoespandenti nel dotto biliare per via laparoscopica, 6 e più stent	51.9A.A6 ↔	Inserzione o sostituzione, chirurgica a cielo aperto, di stent rivestiti autoespandenti nel dotto biliare, 6 e più stent
51.9A.61 ↔	Inserzione o sostituzione di stent rivestiti autoespandenti nel dotto biliare per via laparoscopica, 1 stent	52.50 ↔	Pancreatectomia parziale, NAS
51.9A.62 ↔	Inserzione o sostituzione di stent rivestiti autoespandenti nel dotto biliare per via laparoscopica, 2 stent	52.52.11 ↔	Pancreatectomia distale, chirurgica a cielo aperto
51.9A.63 ↔	Inserzione o sostituzione di stent rivestiti autoespandenti nel dotto biliare per via laparoscopica, 3 stent	52.52.12 ↔	Pancreatectomia distale, per via laparoscopica
51.9A.64 ↔	Inserzione o sostituzione di stent rivestiti autoespandenti nel dotto biliare per via laparoscopica, 4 stent	52.59 ↔	Pancreatectomia parziale, altro
51.9A.65 ↔	Inserzione o sostituzione di stent rivestiti autoespandenti nel dotto biliare per via laparoscopica, 5 stent	52.95.10 ↔	Rimozione di calcoli dal dotto pancreatico, chirurgica a cielo aperto
51.9A.66 ↔	Inserzione o sostituzione di stent rivestiti autoespandenti nel dotto biliare per via laparoscopica, 6 e più stent	52.95.30 ↔	Inserzione di un drenaggio nel dotto pancreatico, chirurgica a cielo aperto
51.9A.71 ↔	Inserzione o sostituzione, chirurgica a cielo aperto, di stent non autoespandenti nel dotto biliare, 1 stent	52.95.40 ↔	Inserzione o sostituzione di uno stent [protesi] non autoespandente nel dotto pancreatico, chirurgica a cielo aperto
51.9A.72 ↔	Inserzione o sostituzione, chirurgica a cielo aperto, di stent non autoespandenti nel dotto biliare, 2 e più stent	52.95.41 ↔	Inserzione o sostituzione di uno stent [protesi] non autoespandente nel dotto pancreatico, per via laparoscopica
51.9A.81 ↔	Inserzione o sostituzione, chirurgica a cielo aperto, di stent nudi autoespandenti nel dotto biliare, 1 stent	52.95.50 ↔	Inserzione o sostituzione di uno stent [protesi] autoespandente nel dotto pancreatico, chirurgica a cielo aperto
51.9A.82 ↔	Inserzione o sostituzione, chirurgica a cielo aperto, di stent nudi autoespandenti nel dotto biliare, 2 stent	52.95.51 ↔	Inserzione o sostituzione di uno stent [protesi] autoespandente nel dotto pancreatico, per via laparoscopica
		52.95.70 ↔	Ricostruzione plastica del pancreas
		52.99.00 ↔	Altri interventi a cielo aperto sul pancreas, NAS
		52.99.10 ↔	Altri interventi a cielo aperto sul pancreas, Dilatazione del dotto pancreatico
		52.99.20 ↔	Altri interventi a cielo aperto sul pancreas, Ricostruzione plastica del dotto pancreatico
		52.99.99 ↔	Altri interventi a cielo aperto sul pancreas, altro

### Procedura G12-5

01.12.00 ↔	Biopsia delle meningi cerebrali a cielo aperto, NAS	01.14.00 ↔	Biopsia a cielo aperto del cervello, NAS
01.12.10 ↔	Biopsia stereotassica delle meningi cerebrali, a cielo aperto	01.14.10 ↔	Biopsia stereotassica a cielo aperto del cervello
01.12.99 ↔	Biopsia delle meningi cerebrali a cielo aperto, altro	01.14.99 ↔	Biopsia a cielo aperto del cervello, altro
01.13.00 ↔	Biopsia chiusa [percutanea] [agobiopsia] di lesione cerebrale, NAS	01.15 ↔	Biopsia del cranio
01.13.10 ↔	Biopsia stereotassica chiusa [percutanea] [agobiopsia] di lesione cerebrale	01.18.20 ↔	Biopsia a cielo aperto di vaso sanguigno intracranico
01.13.99 ↔	Biopsia chiusa [percutanea] [agobiopsia] di lesione cerebrale, altro	01.18.21 ↔	Biopsia stereotassica a cielo aperto di vaso sanguigno intracranico
		01.18.29 ↔	Biopsia a cielo aperto di vaso sanguigno intracranico, altro
		01.21 ↔	Incisione e drenaggio dei seni craniici

01.23.00 ↔	Riapertura di pregressa craniotomia, NAS	01.32.11 ↔	Lobotomia e trattotomia, Transezione subpiale
01.23.10 ↔	Riapertura di pregressa craniotomia con inserzione di drenaggio	01.32.12 ↔	Lobotomia e trattotomia, Lobotomie multiple
01.23.20 ↔	Riapertura di pregressa craniotomia con rimozione di materiale alloplastico o di sistema di somministrazione farmacologica dalle ossa del cranio	01.32.20 ↔	Lobotomia e trattotomia, Interruzione stereotassica di sistemi di vie encefaliche
01.23.21 ↔	Riapertura di pregressa craniotomia con rimozione di materiale alloplastico o di sistema di somministrazione farmacologica dallo spazio epidurale	01.32.99 ↔	Lobotomia e trattotomia, altro
01.23.29 ↔	Riapertura di pregressa craniotomia con rimozione di altro materiale	01.39.10 ↔	Altre incisioni cerebrali per evacuazione di ematoma intracerebrale
01.23.99 ↔	Riapertura di pregressa craniotomia, altro	01.39.11 ↔	Altre incisioni cerebrali per evacuazione di ascesso intracerebrale
01.24.00 ↔	Altra craniotomia, NAS	01.39.19 ↔	Altre incisioni cerebrali, evacuazione di altro liquido intracerebrale
01.24.10 ↔	Altra craniotomia con decompressione	01.39.20 ↔	Altre incisioni cerebrali, Evacuazione stereotassica di ematoma intracranico
01.24.11 ↔	Altra craniotomia per evacuazione di ematoma epidurale	01.39.21 ↔	Altre incisioni cerebrali, Evacuazione stereotassica di ascesso intracranico
01.24.12 ↔	Altra craniotomia per evacuazione di empiema epidurale	01.39.29 ↔	Altre incisioni cerebrali, Evacuazione stereotassica di altro liquido intracranico
01.24.13 ↔	Altra craniotomia, Inserzione di materiale alloplastico o di sistema di somministrazione farmacologica nelle ossa del cranio o nello spazio epidurale	01.39.30 ↔	Altre incisioni cerebrali, Rimozione di corpo estraneo intracerebrale
01.24.14 ↔	Altra craniotomia, rimozione di materiale alloplastico o di sistema di somministrazione farmacologica dalle ossa del cranio o dallo spazio epidurale	01.39.40 ↔	Inserzione di drenaggio esterno nel sistema liquorale (es. ventricolare, cisternale, subdurale)
01.24.15 ↔	Altra craniotomia, Rimozione di corpo estraneo dalle ossa del cranio o dallo spazio epidurale	01.39.41 ↔	Inserzione di serbatoio nel sistema liquorale (es. ventricolare, cisternale, subdurale)
01.24.16 ↔	Altra craniotomia, altro drenaggio di liquido epidurale o per altri motivi	01.41 ↔	Interventi sul talamo
01.25.10 ↔	Altra craniectomia con decompressione	01.42 ↔	Interventi sul globo pallido
01.25.11 ↔	Altra craniectomia per evacuazione di ematoma epidurale	01.51.00 ↔	Asportazione e distruzione di lesione o tessuto del cervello e delle meningi cerebrali, NAS
01.25.12 ↔	Altra craniectomia per evacuazione di empiema epidurale	01.51.10 ↔	Asportazione di tessuto tumorale dalle meningi cerebrali con isolamento di tessuto adiacente infiltrato
01.25.13 ↔	Altra craniectomia per rimozione di corpo estraneo dalle ossa del cranio o dallo spazio epidurale	01.51.19 ↔	Asportazione di lesione o di tessuto delle meningi cerebrali, altro
01.25.14 ↔	Altra craniectomia, Inserzione di materiale alloplastico o di sistema di somministrazione farmacologica nelle ossa del cranio o nello spazio epidurale	01.51.21 ↔	Asportazione di tessuto tumorale intracerebrale di origine cerebrale
01.25.19 ↔	Altra craniectomia, per drenaggio di liquido epidurale o per altri motivi	01.51.22 ↔	Asportazione di tessuto tumorale intracerebrale di origine extracerebrale
01.25.20 ↔	Altra craniectomia, Nuova craniectomia con inserzione di drenaggio	01.51.29 ↔	Asportazione di lesione o tessuto del cervello, altro
01.25.21 ↔	Altra craniectomia, Nuova craniectomia per rimozione di materiale alloplastico o di sistema di somministrazione farmacologica dalle ossa del cranio o dallo spazio epidurale	01.51.31 ↔	Distruzione di lesione o tessuto delle meningi cerebrali
01.26 ↔	Inserzione e sostituzione di catetere nella cavità cranica o nel tessuto cerebrale	01.51.41 ↔	Distruzione di tessuto tumorale intracerebrale di origine cerebrale
01.28 ↔	Inserzione di catetere(i) intracranico(i) attraverso foro(i) di trapanazione	01.51.42 ↔	Distruzione di tessuto tumorale intracerebrale di origine extracerebrale
01.29.00 ↔	Revisione senza sostituzione di catetere(i) nella cavità cranica o nel tessuto cerebrale, NAS	01.52.00 ↔	Emisferectomia, NAS
01.29.10 ↔	Revisione stereotassica senza sostituzione di cateteri intracerebrali per infusione intraventricolare	01.52.10 ↔	Emisferectomia, tessuto tumorale intracerebrale di origine cerebrale
01.29.99 ↔	Revisione senza sostituzione di catetere(i) nella cavità cranica o nel tessuto cerebrale, altro	01.52.11 ↔	Emisferectomia, tessuto tumorale intracerebrale di origine extracerebrale
01.31.00 ↔	Incisione delle meningi cerebrali, NAS	01.52.99 ↔	Emisferectomia, altro
01.31.10 ↔	Incisione delle meningi cerebrali per evacuazione di ematoma (igroma) subdurale	01.53.00 ↔	Lobectomia cerebrale, NAS
01.31.11 ↔	Incisione delle meningi cerebrali per evacuazione di empiema subdurale	01.53.10 ↔	Lobectomia cerebrale, tessuto tumorale intracerebrale di origine cerebrale
01.31.20 ↔	Incisione delle meningi cerebrali per drenaggio di liquido subdurale e subaracnoideo	01.53.11 ↔	Lobectomia cerebrale, tessuto tumorale intracerebrale di origine extracerebrale
01.32.00 ↔	Lobotomia e trattotomia, NAS	01.53.99 ↔	Lobectomia cerebrale, altro
01.32.10 ↔	Lobotomia e trattotomia, Cingolotomia	01.59 ↔	Altre asportazioni e distruzione sul cervello e sulle meningi cerebrali, altro
		01.6X.10 ↔	Asportazione e distruzione di tessuto tumorale dalla base del cranio
		01.6X.11 ↔	Asportazione e distruzione di tessuto tumorale dalla calotta
		01.6X.20 ↔	Asportazione e distruzione di altro tessuto patologico dalla base del cranio
		01.6X.21 ↔	Asportazione e distruzione di altro tessuto patologico dalla calotta
		01.6X.22 ↔	Asportazione e distruzione di altro tessuto patologico dalla base del cranio e dalla calotta con meningi cerebrali
		02.01 ↔	Apertura di suture del cranio
		02.02 ↔	Riposizionamento di frammenti di frattura affossata del cranio

02.03 ↔	Formazione di opercoli cranici	02.51.99 ↔	Sinangiosi, altro
02.04.00 ↔	Innesto osseo sul cranio, NAS	02.91 ↔	Separazione di aderenze corticali
02.04.10 ↔	Innesto osseo sul cranio, calotta cranica	02.92 ↔	Interventi riparativi sul cervello
02.04.99 ↔	Innesto osseo sul cranio, altro	02.93.30 ↔	Impianto o sostituzione di elettrodi per la neurostimolazione intracranica, NAS
02.05.00 ↔	Inserzione di placca cranica, NAS	02.93.31 ↔	Impianto o sostituzione di microelettrodi temporanei per derivazione e stimolazione uniloculare
02.05.10 ↔	Inserzione di impianto CAD nel neurocranio senza interessamento dello splancnocranio, difetto semplice	02.93.32 ↔	Impianto o sostituzione di microelettrodi temporanei per derivazione e stimolazione multiloculare
02.05.11 ↔	Inserzione di impianto CAD nel neurocranio senza interessamento dello splancnocranio, difetto maggiore o complesso	02.93.33 ↔	Impianto o sostituzione di microelettrodi permanenti per derivazione e stimolazione uniloculare
02.05.20 ↔	Inserzione di impianto CAD nel neurocranio con interessamento di orbita, regione temporale o seno frontale, fino a 2 regioni	02.93.34 ↔	Impianto o sostituzione di microelettrodi permanenti per derivazione e stimolazione multiloculare
02.05.30 ↔	Inserzione di impianto CAD nel neurocranio con interessamento di più regioni dello splancnocranio, da 3 regioni	02.93.39 ↔	Impianto o sostituzione di elettrodi per la neurostimolazione intracranica, altro
02.05.41 ↔	Reinserzione di placca cranica autologa	02.96 ↔	Applicazione di elettrodi sfenoidali
02.05.99 ↔	Inserzione di placca cranica, altro	02.97.10 ↔	Impianto o sostituzione di neurostimolatore per la neurostimolazione intracranica, NAS
02.06.00 ↔	Altri tipi di osteoplastica del cranio, NAS	02.97.11 ↔	Impianto o sostituzione di neurostimolatore per la neurostimolazione intracranica, sistema a elettrodo singolo, non ricaricabile
02.06.10 ↔	Cranioplastica fronto-orbitale per spostamento osseo	02.97.12 ↔	Impianto o sostituzione di neurostimolatore per la neurostimolazione intracranica, sistema a più elettrodi, non ricaricabile
02.06.20 ↔	Riparazione del neurocranio senza interessamento dello splancnocranio, con impianto semplice (cemento osseo, materiale alloplastico)	02.97.14 ↔	Impianto o sostituzione di neurostimolatore per la neurostimolazione intracranica, sistema a più elettrodi, ricaricabile, omnidirezionale
02.06.30 ↔	Riparazione di neurocranio e splancnocranio o del solo splancnocranio, con impianto semplice (cemento osseo, materiale alloplastico)	02.97.15 ↔	Impianto o sostituzione di neurostimolatore per la neurostimolazione intracranica, sistema a più elettrodi, ricaricabile, bidirezionale
02.06.99 ↔	Altri tipi di osteoplastica del cranio, altro	02.97.19 ↔	Impianto o sostituzione di neurostimolatore per la neurostimolazione intracranica, altro
02.07 ↔	Rimozione di placca del cranio	02.99.10 ↔	Interventi stereotassici sul sistema liquorale
02.11 ↔	Sutura semplice della dura madre	02.99.11 ↔	Impianto o espianto stereotassico di materiale radioattivo quale intervento indipendente
02.12.00 ↔	Altra riparazione delle meningi cerebrali, NAS	02.99.12 ↔	Impianto stereotassico di tessuto nel cranio, nel cervello e nelle meningi cerebrali
02.12.10 ↔	Altra riparazione delle meningi cerebrali senza cranioplastica	02.99.13 ↔	Instillazione stereotassica di medicamenti quale intervento indipendente
02.12.20 ↔	Altra riparazione delle meningi cerebrali con cranioplastica	02.99.14 ↔	Impianto, revisione o sostituzione stereotassica di cateteri intracerebrali per infusione intraventricolare
02.12.21 ↔	Altra duraplastica con cranioplastica della convessità	02.99.20 ↔	Conversione di shunt liquorale (o derivazione di liquido cerebrospinale) in derivazione multipla
02.12.22 ↔	Altra duraplastica con cranioplastica del passaggio cranio-cervicale	02.99.29 ↔	Altra revisione e rimozione di derivazioni liquorali
02.12.31 ↔	Duraplastica frontobasale con lembo peduncolato	02.99.30 ↔	Impianto o sostituzione di sonda di misura intracranica
02.12.99 ↔	Altra riparazione delle meningi cerebrali, altro	02.99.31 ↔	Revisione senza sostituzione di sonda di misura intracranica
02.13 ↔	Legatura dei vasi delle meningi	02.99.40 ↔	Impianto o sostituzione di neuroprotesi
02.14 ↔	Plessectomia coroidea	02.99.41 ↔	Revisione senza sostituzione di neuroprotesi
02.2 ↔	Ventricolostomia	02.99.50 ↔	Impianto e rimozione di sistema di cateteri a palloncino per brachiterapia intracerebrale
02.31 ↔	Shunt fra ventricolo e strutture della testa e del collo	02.9A.11 ↔	Impianto o sostituzione di neurostimolatore con elettrodi integrati per la stimolazione del ganglio sfenopalatino [SPG]
02.32 ↔	Shunt fra ventricolo e sistema circolatorio	03.03.21 ↔	Emilaminectomia, 1 segmento
02.33 ↔	Shunt fra ventricolo e cavità toracica	03.03.22 ↔	Emilaminectomia, 2 segmenti
02.34 ↔	Shunt fra ventricolo, cavità addominale e i suoi organi	03.03.23 ↔	Emilaminectomia, 3 segmenti
02.35 ↔	Shunt fra ventricolo ed apparato urinario	03.03.24 ↔	Emilaminectomia, 4 segmenti
02.39 ↔	Altri interventi per il drenaggio ventricolare	03.03.25 ↔	Emilaminectomia, 5 segmenti
02.41.00 ↔	Irrigazione ed esplorazione di shunt ventricolare, NAS	03.03.26 ↔	Emilaminectomia, 6 segmenti
02.41.10 ↔	Irrigazione ed esplorazione di shunt ventricolare, parte centrale	03.03.27 ↔	Emilaminectomia, 7 segmenti
02.41.20 ↔	Irrigazione ed esplorazione di shunt ventricolare, parte periferica	03.03.28 ↔	Emilaminectomia, 8 segmenti
02.41.99 ↔	Irrigazione ed esplorazione di shunt ventricolare, altro	03.03.2A ↔	Emilaminectomia, 9 segmenti
02.42.00 ↔	Sostituzione di shunt ventricolare, NAS	03.03.2B ↔	Emilaminectomia, 10 e più segmenti
02.42.10 ↔	Sostituzione di shunt ventricolare, parte centrale	03.03.31 ↔	Laminectomia, 1 segmento
02.42.20 ↔	Sostituzione di shunt ventricolare, parte periferica		
02.42.99 ↔	Sostituzione di shunt ventricolare, altro		
02.43 ↔	Rimozione di shunt ventricolare		
02.51.00 ↔	Sinangiosi, NAS		
02.51.11 ↔	Encefalo-duro-arterio-sinangiosi [EDAS]		
02.51.12 ↔	Encefalo-duro-sinangiosi [EDS]		
02.51.14 ↔	Encefalo-mio-sinangiosi [EMS]		
02.51.15 ↔	Encefalo-galea-periostio-sinangiosi [EGPS]		

03.03.32 ↔	Laminectomia, 2 segmenti	03.93.10 ↔	Impianto o sostituzione di elettrodo(i) di neurostimolatore epidurale temporaneo, sistema a elettrodo singolo, stimolazione di prova
03.03.33 ↔	Laminectomia, 3 segmenti	03.93.11 ↔	Impianto o sostituzione di elettrodo(i) di neurostimolatore epidurale temporaneo, sistema a più elettrodi, stimolazione di prova
03.03.34 ↔	Laminectomia, 4 segmenti	03.93.20 ↔	Impianto o sostituzione di elettrodo(i) di neurostimolatore epidurale permanente, sistema a elettrodo singolo, stimolazione continua, percutanea
03.03.35 ↔	Laminectomia, 5 segmenti	03.93.21 ↔	Impianto o sostituzione di elettrodo(i) di neurostimolatore epidurale permanente, sistema a più elettrodi, stimolazione continua, percutanea
03.03.36 ↔	Laminectomia, 6 segmenti	03.93.22 ↔	Impianto o sostituzione di elettrodo(i) di neurostimolatore epidurale permanente, sistema a elettrodo singolo, stimolazione continua, chirurgica a cielo aperto
03.03.37 ↔	Laminectomia, 7 segmenti	03.93.23 ↔	Impianto o sostituzione di elettrodo(i) di neurostimolatore epidurale permanente, sistema a più elettrodi, stimolazione continua, chirurgica a cielo aperto
03.03.38 ↔	Laminectomia, 8 segmenti	03.93.30 ↔	Impianto o sostituzione di elettrodo subdurale per stimolazione della radice anteriore
03.03.3A ↔	Laminectomia, 9 segmenti	03.93.99 ↔	Impianto o sostituzione di elettrodo(i) di neurostimolatore spinale, altro
03.03.3B ↔	Laminectomia, 10 e più segmenti	03.97 ↔	Revisione di shunt spinale
03.05.11 ↔	Incisione del canale vertebrale per drenaggio di liquido epidurale	03.98 ↔	Rimozione di shunt spinale
03.05.12 ↔	Incisione del midollo e delle meningi spinali per drenaggio di liquido subdurale	03.99.19 ↔	Intervento su vasi sanguigni intraspinali, altro
03.05.13 ↔	Incisione del midollo e delle meningi spinali per drenaggio di liquido intramidollare	03.99.20 ↔	Interventi sul sistema liquorale spinale, Inserzione di serbatoio sottocutaneo nel sistema liquorale spinale
03.05.21 ↔	Incisione di canale vertebrale per svuotamento di ematoma o empiema epidurale	03.99.21 ↔	Interventi sul sistema liquorale spinale, Revisione di serbatoio sottocutaneo, catetere o pompa per infusione intratecale ed epidurale di medicinali
03.05.22 ↔	Incisione di midollo spinale e meningi spinali per svuotamento di ematoma o empiema subdurale	03.99.22 ↔	Interventi sul sistema liquorale spinale, Rimozione di serbatoio sottocutaneo dal sistema liquorale spinale
03.05.23 ↔	Incisione di midollo spinale e meningi spinali per svuotamento di ematoma o ascesso intramidollare	03.99.40 ↔	Revisione senza sostituzione di catetere per infusione intratecale ed epidurale
03.09 ↔	Esplorazione e decompressione del canale vertebrale, altro	03.9A.10 ↔	Impianto o sostituzione di neurostimolatore per la neurostimolazione epidurale, NAS
03.1 ↔	Sezione delle radici dei nervi intraspinali	03.9A.11 ↔	Impianto o sostituzione di neurostimolatore per la neurostimolazione epidurale, sistema a elettrodo singolo, non ricaricabile
03.21 ↔	Cordotomia percutanea	03.9A.12 ↔	Impianto o sostituzione di neurostimolatore per la neurostimolazione epidurale, sistema a più elettrodi, non ricaricabile
03.29 ↔	Cordotomia, altro	03.9A.13 ↔	Impianto o sostituzione di neurostimolatore per la neurostimolazione epidurale, sistema a più elettrodi, ricaricabile
03.32.09 ↔	Biopsia del midollo spinale o delle meningi spinali, altro	03.9A.19 ↔	Impianto o sostituzione di neurostimolatore per la neurostimolazione epidurale, altro
03.32.21 ↔	Biopsia a cielo aperto del midollo spinale	03.9A.21 ↔	Impianto o sostituzione di neurostimolatore per la neurostimolazione della radice anteriore
03.32.22 ↔	Biopsia a cielo aperto delle meningi spinali	03.9B.11 ↔	Impianto o sostituzione di pompa di infusione totalmente impiantabile per infusione intratecale ed epidurale con profilo giornaliero variabile programmabile
03.4X.10 ↔	Asportazione o distruzione di tessuto tumorale del midollo spinale (intramidollare)	03.9B.12 ↔	Impianto o sostituzione di pompa di infusione totalmente impiantabile per infusione intratecale ed epidurale con flusso costante
03.4X.11 ↔	Asportazione o distruzione di tessuto tumorale delle meningi spinali e ossa	03.9B.13 ↔	Impianto o sostituzione di pompa per infusione totalmente impiantabile per infusione intratecale ed epidurale con monitoraggio elettronico integrato delle occlusioni
03.4X.12 ↔	Asportazione o distruzione di tessuto tumorale delle radici e dei gangli spinali	03.9B.19 ↔	Impianto o sostituzione di pompa di infusione totalmente impiantabile per infusione intratecale ed epidurale, altro
03.4X.19 ↔	Asportazione o distruzione di tessuto tumorale del midollo o delle meningi spinali, altro	04.01.00 ↔	Asportazione di neurinoma acustico, NAS
03.4X.20 ↔	Asportazione o distruzione di altra lesione del midollo spinale (intramidollare)	04.01.10 ↔	Asportazione di neurinoma acustico mediante craniotomia
03.4X.21 ↔	Asportazione o distruzione di altra lesione delle meningi spinali	04.01.11 ↔	Asportazione di neurinoma acustico, Approccio translabirintico
03.4X.22 ↔	Asportazione o distruzione di altra lesione delle radici e dei gangli spinali		
03.4X.29 ↔	Asportazione o distruzione di altra lesione del midollo o delle meningi spinali, altro		
03.4X.99 ↔	Asportazione o distruzione di lesione del midollo o delle meningi spinali, altro		
03.51 ↔	Riparazione di meningocele spinale		
03.52 ↔	Riparazione di mielomeningocele spinale		
03.59.10 ↔	Altri interventi di riparazione o plastica sulle strutture del canale vertebrale, Chiusura di diastematomielia		
03.59.11 ↔	Altri interventi di riparazione o plastica sulle strutture del canale vertebrale, Sezione di filo terminale		
03.59.12 ↔	Altri interventi di riparazione o plastica sulle strutture del canale vertebrale, Chiusura di fistola spinale		
03.59.13 ↔	Altri interventi di riparazione o plastica sulle strutture del canale vertebrale, plastica durale spinale		
03.59.99 ↔	Altri interventi di riparazione o plastica sulle strutture del canale vertebrale, altro		
03.6 ↔	Separazione di aderenze del midollo spinale e delle radici dei nervi		
03.71 ↔	Shunt spinale subaracnoideo-peritoneale		
03.72 ↔	Shunt spinale subaracnoideo ureterale		
03.79 ↔	Shunt spinale, altro		

04.01.99 ↔	Asportazione di neurinoma acustico, altro	04.3X.36 ↔	Sutura interfascicolare di nervi della gamba (incl. plesso lombosacrale, inguine, pavimento pelvico), primaria
04.02 ↔	Sezione del nervo trigemino	04.3X.37 ↔	Sutura interfascicolare di nervi del piede, primaria
04.05.00 ↔	Gangliectomia e distruzione del ganglio di Gasser, NAS	04.3X.39 ↔	Sutura interfascicolare di altri nervi cranici e periferici, primaria
04.05.10 ↔	Gangliectomia del ganglio di Gasser	04.3X.40 ↔	Sutura interfascicolare del tratto extracranico di nervi cranici, secondaria
04.05.20 ↔	Distruzione del ganglio di Gasser	04.3X.41 ↔	Sutura interfascicolare del plesso brachiale, secondaria
04.05.99 ↔	Gangliectomia e distruzione del ganglio di Gasser, altro	04.3X.42 ↔	Sutura interfascicolare di nervi della spalla, secondaria
04.06.10 ↔	Gangliectomia di gangli intracranici	04.3X.43 ↔	Sutura interfascicolare di nervi del braccio, secondaria
04.06.20 ↔	Gangliectomia di altri gangli periferici	04.3X.44 ↔	Sutura interfascicolare di nervi della mano, secondaria
04.07.10 ↔	Resezione di nervi per innesto	04.3X.45 ↔	Sutura interfascicolare di nervi del tronco, secondaria
04.07.11 ↔	Rimozione di innesto di nervo	04.3X.46 ↔	Sutura interfascicolare di nervi della gamba (incl. plesso lombosacrale, inguine, pavimento pelvico), secondaria
04.07.20 ↔	Altra resezione o asportazione di nervi intracranici	04.3X.47 ↔	Sutura interfascicolare di nervi del piede, secondaria
04.07.30 ↔	Altra resezione o asportazione del tratto extracranico di nervi cranici	04.3X.49 ↔	Sutura interfascicolare di altri nervi cranici e periferici, secondaria
04.07.40 ↔	Altra resezione o asportazione del plesso brachiale	04.3X.99 ↔	Suture di nervi cranici e periferici, altro
04.07.41 ↔	Altra resezione o asportazione di nervi della spalla	04.41 ↔	Decompressione della radice del trigemino
04.07.42 ↔	Altra resezione o asportazione di nervi del braccio e della mano	04.42.00 ↔	Altra decompressione di nervi cranici, NAS
04.07.43 ↔	Altra resezione o asportazione di nervi del tronco e delle estremità inferiori	04.42.10 ↔	Altra decompressione di nervi cranici, intracranica
04.08.00 ↔	Fenestrazione della guaina del nervo ottico, NAS	04.42.20 ↔	Altra decompressione di nervi cranici, extracranica
04.08.10 ↔	Altri interventi sul nervo ottico	04.42.99 ↔	Altra decompressione di nervi cranici, altro
04.08.99 ↔	Fenestrazione della guaina del nervo ottico, altro	04.49.00 ↔	Altre decompressioni di nervi periferici o di gangli o separazione di aderenze, NAS
04.2X.10 ↔	Distruzione del tratto intracranico di nervi e gangli cranici	04.49.10 ↔	Altra decompressione o separazione di aderenze del plesso brachiale
04.2X.20 ↔	Distruzione del tratto extracranico di nervi cranici	04.49.11 ↔	Altra decompressione o separazione di aderenze di nervi della spalla
04.2X.30 ↔	Distruzione del plesso brachiale	04.49.12 ↔	Altra decompressione o separazione di aderenze di nervi del braccio
04.2X.31 ↔	Distruzione di nervi della spalla	04.49.13 ↔	Altra decompressione o separazione di aderenze di nervi della mano
04.2X.32 ↔	Distruzione di nervi del braccio e della mano	04.49.14 ↔	Altra decompressione o separazione di aderenze del plesso lombosacrale, inguine e pavimento pelvico
04.2X.33 ↔	Distruzione di nervi del tronco e del plesso lombosacrale	04.49.15 ↔	Altra decompressione o separazione di aderenze di nervi della gamba
04.2X.34 ↔	Distruzione di nervi della gamba e del piede	04.49.16 ↔	Altra decompressione o separazione di aderenze di nervi del piede
04.2X.39 ↔	Distruzione di altri nervi o gangli periferici	04.49.99 ↔	Altra decompressione o separazione di aderenze di altri nervi periferici o gangli
04.2X.99 ↔	Distruzione di nervi cranici e periferici e di gangli, altro	04.51.00 ↔	Innesto di nervi cranici o periferici, NAS
04.3X.00 ↔	Suture di nervi cranici e periferici, NAS	04.51.09 ↔	Innesto di nervi cranici o periferici, altro
04.3X.10 ↔	Sutura epineurale del tratto extracranico di nervi cranici, primaria	04.51.10 ↔	Innesto del tratto extracranico di nervi cranici
04.3X.11 ↔	Sutura epineurale del plesso brachiale, primaria	04.51.11 ↔	Innesto del plesso brachiale e di nervi della spalla
04.3X.12 ↔	Sutura epineurale di nervi della spalla, primaria	04.51.12 ↔	Innesto di nervi del braccio e della mano
04.3X.13 ↔	Sutura epineurale di nervi del braccio, primaria	04.51.13 ↔	Innesto di nervi del tronco e delle estremità inferiori
04.3X.14 ↔	Sutura epineurale di nervi della mano, primaria	04.51.19 ↔	Innesto di altri nervi cranici o periferici
04.3X.15 ↔	Sutura epineurale di nervi del tronco, primaria	04.6X.00 ↔	Trasposizione di nervi cranici e periferici, NAS
04.3X.16 ↔	Sutura epineurale di nervi della gamba (incl. plesso lombosacrale, inguine, pavimento pelvico), primaria	04.6X.10 ↔	Trasposizione del tratto extracranico di nervi cranici con sutura epineurale primaria
04.3X.17 ↔	Sutura epineurale di nervi del piede, primaria	04.6X.11 ↔	Trasposizione del tratto extracranico di nervi cranici con sutura epineurale secondaria
04.3X.19 ↔	Sutura epineurale di altri nervi cranici o periferici, primaria	04.6X.12 ↔	Trasposizione del tratto extracranico di nervi cranici con sutura interfascicolare primaria e secondaria
04.3X.20 ↔	Sutura epineurale del tratto extracranico di nervi cranici, secondaria	04.6X.20 ↔	Trasposizione del plesso brachiale con sutura epineurale primaria
04.3X.21 ↔	Sutura epineurale del plesso brachiale, secondaria	04.6X.21 ↔	Trasposizione del plesso brachiale con sutura epineurale secondaria
04.3X.22 ↔	Sutura epineurale di nervi della spalla, secondaria	04.6X.22 ↔	Trasposizione del plesso brachiale con sutura interfascicolare primaria
04.3X.23 ↔	Sutura epineurale di nervi del braccio, secondaria	04.6X.23 ↔	Trasposizione del plesso brachiale con sutura interfascicolare secondaria
04.3X.24 ↔	Sutura epineurale di nervi della mano, secondaria		
04.3X.25 ↔	Sutura epineurale di nervi del tronco, secondaria		
04.3X.26 ↔	Sutura epineurale di nervi della gamba (incl. plesso lombosacrale, inguine, pavimento pelvico), secondaria		
04.3X.27 ↔	Sutura epineurale di nervi del piede, secondaria		
04.3X.29 ↔	Sutura epineurale di altri nervi cranici o periferici, secondaria		
04.3X.30 ↔	Sutura interfascicolare del tratto extracranico di nervi cranici, primaria		
04.3X.31 ↔	Sutura interfascicolare del plesso brachiale, primaria		
04.3X.32 ↔	Sutura interfascicolare di nervi della spalla, primaria		
04.3X.33 ↔	Sutura interfascicolare di nervi del braccio, primaria		
04.3X.34 ↔	Sutura interfascicolare di nervi della mano, primaria		
04.3X.35 ↔	Sutura interfascicolare di nervi del tronco, primaria		



04.6X.30 ↔	Trasposizione di nervi della spalla con sutura epineurale primaria e secondaria	04.95.11 ↔	Impianto o sostituzione di neurostimolatore per la neurostimolazione periferica, sistema a elettrodo singolo, non ricaricabile
04.6X.31 ↔	Trasposizione di nervi della spalla con sutura interfascicolare primaria e secondaria	04.95.12 ↔	Impianto o sostituzione di neurostimolatore per la neurostimolazione periferica, sistema a più elettrodi, non ricaricabile
04.6X.40 ↔	Trasposizione di nervi del braccio con sutura epineurale primaria	04.95.13 ↔	Impianto o sostituzione di neurostimolatore per la neurostimolazione periferica, sistema a più elettrodi, ricaricabile
04.6X.41 ↔	Trasposizione di nervi del braccio con sutura epineurale secondaria	04.95.14 ↔	Impianto o sostituzione di neurostimolatore per la stimolazione del nervo valgo
04.6X.42 ↔	Trasposizione di nervi del braccio con sutura interfascicolare primaria	04.95.15 ↔	Impianto o sostituzione di neurostimolatore per la neurostimolazione periferica, sistema a elettrodo singolo, ricaricabile
04.6X.43 ↔	Trasposizione di nervi del braccio con sutura interfascicolare secondaria	04.95.19 ↔	Impianto o sostituzione di neurostimolatore per la neurostimolazione periferica, altro
04.6X.50 ↔	Trasposizione di nervi del tronco e delle estremità inferiori con sutura epineurale primaria e secondaria	05.21 ↔	Gangliectomia sfenopalatina
04.6X.51 ↔	Trasposizione di nervi del tronco e delle estremità inferiori con sutura interfascicolare primaria e secondaria	05.22 ↔	Simpatectomia cervicale
04.6X.60 ↔	Trasposizione di nervi della mano con sutura interfascicolare primaria e secondaria	05.23 ↔	Simpatectomia lombare
04.6X.70 ↔	Trasposizione con neurolisi e decompressione del tratto extracranico di nervi cranici	05.24 ↔	Simpatectomia presacrale
04.6X.71 ↔	Trasposizione con neurolisi e decompressione del plesso brachiale o di nervi della spalla	05.25 ↔	Simpatectomia periarteriosa
04.6X.72 ↔	Trasposizione con neurolisi e decompressione di nervi del braccio	05.26 ↔	Simpatectomia toracica
04.6X.73 ↔	Trasposizione con neurolisi e decompressione di nervi della mano	05.29 ↔	Altre simpatectomie e gangliectomie
04.6X.74 ↔	Trasposizione con neurolisi e decompressione di nervi del tronco e delle estremità inferiori	05.81 ↔	Riparazione di nervo o ganglio simpatico
04.6X.75 ↔	Trasposizione di altri nervi cranici e periferici	06.12 ↔	Biopsia a cielo aperto della tiroide
04.6X.99 ↔	Trasposizione di nervi cranici e periferici, altro	06.13.00 ↔	Biopsia delle paratiroidi, NAS
04.71 ↔	Anastomosi ipoglosso-facciale	06.13.12 ↔	Biopsia a cielo aperto delle paratiroidi
04.72 ↔	Anastomosi accessorio-facciale	06.13.99 ↔	Biopsia delle paratiroidi, altro
04.73 ↔	Anastomosi accessorio-ipoglosso	06.2X.00 ↔	Emitiroidectomia monolaterale, NAS
04.74.00 ↔	Altre anastomosi di nervi cranici o periferici, NAS	06.2X.11 ↔	Emitiroidectomia monolaterale senza paratiroidectomia
04.74.10 ↔	Anastomosi fascio-fasciale di nervo	06.2X.12 ↔	Emitiroidectomia monolaterale con paratiroidectomia
04.74.11 ↔	Anastomosi intercosto-fascicolare di nervo	06.2X.99 ↔	Emitiroidectomia monolaterale, altro
04.74.99 ↔	Altre anastomosi di nervi cranici o periferici, altro	06.31 ↔	Asportazione di lesione o di tessuto della tiroide
04.75 ↔	Revisione di progressa ricostruzione di nervi cranici e periferici	06.33 ↔	Asportazione di nodulo della tiroide
04.76 ↔	Riparazione di lesioni traumatiche di vecchia data di nervi cranici e periferici	06.34.11 ↔	Asportazione subtotale della tiroide
04.79.09 ↔	Altra neuroplastica, altro	06.34.12 ↔	Asportazione subtotale monolaterale della tiroide con asportazione di nodulo controlaterale
04.79.10 ↔	Innesto nonché trasposizione del tratto extracranico di nervi cranici con sutura epineurale	06.34.13 ↔	Asportazione subtotale monolaterale con emitiroidectomia controlaterale
04.79.11 ↔	Innesto nonché trasposizione del plesso brachiale con sutura epineurale	06.35 ↔	Riesplorazione della tiroide con asportazione parziale
04.79.12 ↔	Innesto nonché trasposizione di nervi della spalla con sutura epineurale	06.36 ↔	Istmectomia della tiroide
04.79.13 ↔	Innesto nonché trasposizione di nervi del braccio e della mano con sutura epineurale	06.39 ↔	Tiroidectomia parziale, asportazione e distruzione di tessuto sulla tiroide, altro
04.79.14 ↔	Innesto nonché trasposizione di nervi del tronco e delle estremità inferiori con sutura epineurale	06.4X.00 ↔	Tiroidectomia completa [totale], NAS
04.79.19 ↔	Innesto nonché trasposizione del tratto extracranico di nervi cranici con sutura epineurale, altro	06.4X.10 ↔	Tiroidectomia completa [totale] senza paratiroidectomia
04.79.20 ↔	Innesto nonché trasposizione di nervo con sutura interfascicolare	06.4X.11 ↔	Tiroidectomia completa [totale] con paratiroidectomia
04.79.21 ↔	Innesto nonché trasposizione del tratto extracranico di nervi cranici con sutura interfascicolare	06.4X.99 ↔	Tiroidectomia completa [totale], altro
04.79.22 ↔	Innesto nonché trasposizione del plesso brachiale con sutura interfascicolare	06.50.00 ↔	Tiroidectomia retrosternale, NAS
04.79.23 ↔	Innesto nonché trasposizione di nervi della spalla con sutura interfascicolare	06.50.10 ↔	Tiroidectomia retrosternale mediante sternotomia
04.79.24 ↔	Innesto nonché trasposizione di nervi del braccio e della mano con sutura interfascicolare	06.50.99 ↔	Tiroidectomia retrosternale, altro
04.79.25 ↔	Innesto nonché trasposizione di nervi del tronco e delle estremità inferiori con sutura interfascicolare	06.51.00 ↔	Tiroidectomia retrosternale parziale, NAS
04.79.29 ↔	Innesto nonché trasposizione di nervo con sutura interfascicolare, altro	06.51.10 ↔	Tiroidectomia retrosternale parziale mediante sternotomia
04.95.10 ↔	Impianto o sostituzione di neurostimolatore per la neurostimolazione periferica, NAS	06.51.99 ↔	Tiroidectomia retrosternale parziale, altro
		06.52.00 ↔	Tiroidectomia retrosternale completa [totale], NAS
		06.52.10 ↔	Tiroidectomia retrosternale completa mediante sternotomia
		06.52.99 ↔	Tiroidectomia retrosternale completa [totale], altro
		06.6X.00 ↔	Asportazione di tiroide linguale, NAS
		06.6X.10 ↔	Asportazione di tiroide linguale, transorale
		06.6X.11 ↔	Asportazione di tiroide linguale, transcervicale, senza resezione mediana dello ioide
		06.6X.12 ↔	Asportazione di tiroide linguale, transcervicale, con resezione mediana dello ioide
		06.6X.99 ↔	Asportazione di tiroide linguale, altro
		06.7X.00 ↔	Asportazione del dotto o tratto tireoglosso, NAS

06.7X.10 ↔	Asportazione di cisti mediana del collo, senza resezione mediana dello ioide	07.21 ↔	Asportazione di lesione delle ghiandole surrenali
06.7X.11 ↔	Asportazione di cisti mediana del collo, con resezione mediana dello ioide	07.22.00 ↔	Surrenectomia monolaterale, NAS
06.7X.12 ↔	Asportazione di fistola mediana del collo, senza resezione mediana dello ioide	07.22.10 ↔	Surrenectomia monolaterale, senza ovariectomia
06.7X.13 ↔	Asportazione di fistola mediana del collo, con resezione mediana dello ioide	07.22.11 ↔	Surrenectomia monolaterale, con ovariectomia
06.7X.14 ↔	Intervento secondario di asportazione del dotto tireoglossa, con resezione mediana dello ioide	07.22.12 ↔	Surrenectomia monolaterale, asportazione di residuo surrenale
06.7X.15 ↔	Intervento secondario di asportazione del dotto tireoglossa, senza resezione mediana dello ioide	07.22.99 ↔	Surrenectomia monolaterale, altro
06.7X.99 ↔	Asportazione del dotto o tratto tireoglossa, altro	07.29 ↔	Surrenectomia parziale, altro
06.81.00 ↔	Paratiroidectomia completa, NAS	07.3 ↔	Surrenectomia bilaterale
06.81.10 ↔	Paratiroidectomia completa, senza reimpianto	07.41 ↔	Incisione della ghiandola surrenale
06.81.13 ↔	Paratiroidectomia completa mediante sternotomia, senza reimpianto	07.42 ↔	Sezione di nervi afferenti alle ghiandole surrenali
06.81.99 ↔	Paratiroidectomia completa, altro	07.43 ↔	Legatura di vasi delle ghiandole surrenali
06.89.00 ↔	Paratiroidectomia parziale, NAS	07.44 ↔	Riparazione delle ghiandole surrenali
06.89.11 ↔	Riesplorazione con paratiroidectomia parziale	07.45 ↔	Reimpianto delle ghiandole surrenali
06.89.13 ↔	Altri interventi sulle paratiroidi mediante sternotomia	07.51 ↔	Esplorazione della regione pineale
06.89.99 ↔	Paratiroidectomia parziale, altro	07.52 ↔	Incisione della ghiandola pineale
06.91 ↔	Sezione dell'istmo tiroideo	07.53 ↔	Asportazione parziale della ghiandola pineale
06.94 ↔	Reimpianto di tessuto tiroideo	07.54 ↔	Asportazione della ghiandola pineale
06.95.00 ↔	Reimpianto di tessuto paratiroideo, NAS	07.59 ↔	Interventi sulla ghiandola pineale, altro
06.95.10 ↔	Paratiroidectomia completa, con reimpianto, NAS	07.61 ↔	Asportazione parziale dell'ipofisi, per via transfrontale
06.95.11 ↔	Paratiroidectomia completa, con reimpianto ortotopico	07.62 ↔	Asportazione parziale dell'ipofisi, per via trans-sfenoidale
06.95.12 ↔	Paratiroidectomia completa, con reimpianto eterotopico	07.63 ↔	Asportazione parziale dell'ipofisi, per via non specificata
06.95.20 ↔	Paratiroidectomia completa mediante sternotomia, con reimpianto, NAS	07.64 ↔	Asportazione totale dell'ipofisi per via transfrontale
06.95.21 ↔	Paratiroidectomia completa mediante sternotomia, con reimpianto, ortotopico	07.65 ↔	Asportazione totale dell'ipofisi per via trans-sfenoidale
06.95.22 ↔	Paratiroidectomia completa mediante sternotomia, con reimpianto, eterotopico	07.68 ↔	Asportazione totale dell'ipofisi, per altra via specificata
06.95.99 ↔	Reimpianto di tessuto paratiroideo, altro	07.69 ↔	Asportazione totale dell'ipofisi per via non specificata
06.98.00 ↔	Altri interventi sulla tiroide, NAS	07.71 ↔	Esplorazione della fossa ipofisaria
06.98.10 ↔	Riparazione plastica della tiroide	07.72 ↔	Incisione dell'ipofisi
06.98.99 ↔	Altri interventi sulla tiroide, altro	07.79 ↔	Interventi sull'ipofisi, altro
06.99.00 ↔	Altri interventi sulle paratiroidi, NAS	07.80 ↔	Timectomia, NAS
06.99.10 ↔	Riparazione plastica delle paratiroidi	07.81 ↔	Altra asportazione parziale del timo
06.99.99 ↔	Altri interventi sulle paratiroidi, altro	07.82 ↔	Altra asportazione totale del timo
07.12 ↔	Biopsia a cielo aperto delle ghiandole surrenali	07.83 ↔	Asportazione parziale del timo in toracosopia
07.13.00 ↔	Biopsia dell'ipofisi per via trans-frontale, NAS	07.84 ↔	Asportazione totale del timo in toracosopia
07.13.10 ↔	Biopsia chiusa [percutanea] [agobiopsia] dell'ipofisi per via trans-frontale	07.91 ↔	Esplorazione dell'area timica
07.13.11 ↔	Biopsia a cielo aperto dell'ipofisi per via trans-frontale	07.92 ↔	Altra incisione del timo
07.13.12 ↔	Biopsia stereotassica dell'ipofisi per via trans-frontale	07.93 ↔	Riparazione del timo
07.13.99 ↔	Biopsia dell'ipofisi per via trans-frontale, altro	07.94 ↔	Trapianto del timo
07.14.00 ↔	Biopsia dell'ipofisi per via trans-sfenoidale, NAS	07.95 ↔	Incisione del timo in toracosopia
07.14.10 ↔	Biopsia chiusa [percutanea] [agobiopsia] dell'ipofisi per via trans-sfenoidale	07.98 ↔	Altri interventi non specificati sul timo in toracosopia
07.14.11 ↔	Biopsia a cielo aperto dell'ipofisi per via trans-sfenoidale	07.99 ↔	Altri interventi non specificati sul timo
07.14.12 ↔	Biopsia stereotassica dell'ipofisi per via trans-sfenoidale	08.31 ↔	Correzione di blefaroptosi con intervento sui muscoli frontali, con sutura
07.14.99 ↔	Biopsia dell'ipofisi per via trans-sfenoidale, altro	08.32 ↔	Correzione di blefaroptosi con intervento sui muscoli frontali con sospensione a fascia
07.15 ↔	Biopsia dell'ipofisi per via non specificata	08.33 ↔	Correzione di blefaroptosi con resezione o avanzamento del muscolo elevatore o aponeurosi
07.16.00 ↔	Biopsia del timo, NAS	08.34 ↔	Correzione di blefaroptosi con altre tecniche che utilizzano il muscolo elevatore
07.16.11 ↔	Biopsia a cielo aperto del timo	08.35 ↔	Correzione di blefaroptosi con tecnica tarsale
07.16.99 ↔	Biopsia del timo, altro	08.36 ↔	Correzione di blefaroptosi con altre tecniche
07.17.00 ↔	Biopsia della ghiandola pineale, NAS	08.37 ↔	Riduzione di sovracorrezione di ptosi (della palpebra superiore)
07.17.10 ↔	Biopsia chiusa [percutanea] [agobiopsia] della ghiandola pineale	08.38 ↔	Correzione di retrazione della palpebra
07.17.11 ↔	Biopsia a cielo aperto della ghiandola pineale	08.41 ↔	Riparazione di entropion o ectropion tramite termocauterizzazione
07.17.12 ↔	Biopsia stereotassica della ghiandola pineale	08.42 ↔	Riparazione di entropion o ectropion con tecnica di sutura
07.17.99 ↔	Biopsia della ghiandola pineale, altro	08.43 ↔	Riparazione di entropion o ectropion con resezione cuneiforme
		08.44.00 ↔	Riparazione di entropion o ectropion con ricostruzione della palpebra, NAS

08.44.10 ↔	Riparazione di entropion o ectropion con ricostruzione della palpebra, accorciamento orizzontale della palpebra	08.89.14 ↔	Riparazione della palpebra mediante altro allungamento della palpebra superiore
08.44.99 ↔	Riparazione di entropion o ectropion con ricostruzione della palpebra, altro	08.89.15 ↔	Riparazione della palpebra mediante allungamento della palpebra inferiore
08.49.00 ↔	Altra riparazione di entropion o ectropion, NAS	08.89.99 ↔	Altra riparazione della palpebra, altro
08.49.10 ↔	Altra riparazione di entropion o ectropion con intervento sui muscoli retrattori della palpebra	09.71 ↔	Correzione di eversione del punto lacrimale
08.49.11 ↔	Altra riparazione di entropion o ectropion con riposizione di lamella palpebrale	09.72 ↔	Altra riparazione del punto lacrimale
08.49.99 ↔	Altra riparazione di entropion o ectropion, altro	09.73 ↔	Riparazione dei canalicoli
08.51 ↔	Cantotomia	09.81 ↔	Dacriocistorinostomia [DCR]
08.59.00 ↔	Altra correzione della posizione della palpebra, NAS	09.82 ↔	Congiuntivocistorinostomia
08.59.10 ↔	Cantoplastica, NAS	09.83 ↔	Congiuntivorinostomia con inserzione di tubo o di supporto
08.59.11 ↔	Cantopessia	09.99 ↔	Altri interventi sull'apparato lacrimale, altro
08.59.12 ↔	Correzione di epicanto	10.0 ↔	Rimozione di corpo estraneo dalla congiuntiva per incisione
08.59.99 ↔	Altra correzione della posizione della palpebra, altra	10.31.10 ↔	Asportazione di lesione o tessuto della congiuntiva con plastica
08.61.10 ↔	Ricostruzione della palpebra con lembo cutaneo	10.31.99 ↔	Asportazione di lesione o tessuto della congiuntiva, altro
08.61.11 ↔	Ricostruzione della palpebra con innesto cutaneo	10.41.00 ↔	Riparazione di simblefaron con innesto libero, NAS
08.62 ↔	Ricostruzione della palpebra con innesto o lembo di mucosa	10.41.10 ↔	Riparazione di simblefaron con innesto libero, autogeno
08.63 ↔	Ricostruzione della palpebra con innesto del follicolo pilifero	10.41.11 ↔	Riparazione di simblefaron con innesto libero, non autogeno
08.64 ↔	Ricostruzione della palpebra con lembo tarsocongiuntivale	10.41.99 ↔	Riparazione di simblefaron con innesto libero, altro
08.69.00 ↔	Altra ricostruzione della palpebra con lembo o innesto, NAS	10.42.00 ↔	Ricostruzione di cul-de-sac congiuntivale con innesto libero, NAS
08.69.10 ↔	Ricostruzione della palpebra con cartilagine	10.42.10 ↔	Ricostruzione di cul-de-sac congiuntivale con innesto libero, autogeno
08.69.11 ↔	Ricostruzione della palpebra con materiale alloplastico	10.42.11 ↔	Ricostruzione di cul-de-sac congiuntivale con innesto libero, non autogeno
08.69.12 ↔	Ricostruzione della palpebra con tecnica di avanzamento e rotazione palpebrale	10.42.99 ↔	Ricostruzione di cul-de-sac congiuntivale con innesto libero, altro
08.69.13 ↔	Ricostruzione della palpebra con allungamento della palpebra superiore	10.43 ↔	Altra ricostruzione di cul-de-sac congiuntivale
08.69.99 ↔	Altra ricostruzione della palpebra con lembo o innesto, altro	10.44.00 ↔	Altra innesto libero alla congiuntiva, NAS
08.71 ↔	Ricostruzione della palpebra interessante il margine palpebrale, non a tutto spessore	10.44.10 ↔	Altra innesto libero alla congiuntiva, autogeno
08.72 ↔	Altra ricostruzione della palpebra, non a tutto spessore	10.44.11 ↔	Altra innesto libero alla congiuntiva, non autogeno
08.73.00 ↔	Ricostruzione della palpebra interessante il margine palpebrale, a tutto spessore, NAS	10.44.99 ↔	Altra innesto libero alla congiuntiva, altro
08.73.10 ↔	Ricostruzione con lembo di avanzamento del margine palpebrale	10.45.00 ↔	Trapianto di cellule staminali limbari, NAS
08.73.99 ↔	Altra ricostruzione della palpebra interessante il margine palpebrale, a tutto spessore	10.45.09 ↔	Trapianto di cellule staminali limbari, altro
08.74.00 ↔	Altra ricostruzione della palpebra a tutto spessore, NAS	10.45.11 ↔	Trapianto autologo di cellule staminali limbari con cellule staminali limbari coltivate in vitro
08.74.10 ↔	Allungamento della palpebra superiore	10.49.00 ↔	Altra congiuntivoplastica, NAS
08.74.99 ↔	Altra ricostruzione della palpebra a tutto spessore, altro	10.49.10 ↔	Tenonplastica
08.82 ↔	Riparazione di lacerazione della palpebra interessante il margine palpebrale, non a tutto spessore	10.49.99 ↔	Altra congiuntivoplastica, altro
08.83 ↔	Altra riparazione di lacerazione della palpebra, non a tutto spessore	10.6X.99 ↔	Riparazione di lacerazione della congiuntiva, altro
08.84 ↔	Riparazione di lacerazione della palpebra interessante il margine palpebrale, a tutto spessore	11.0 ↔	Rimozione di corpo estraneo della cornea con impiego di magneti
08.85 ↔	Altra ricostruzione di lacerazione della palpebra, a tutto spessore	11.1 ↔	Incisione della cornea
08.86 ↔	Ritidectomia della palpebra inferiore	11.31 ↔	Trasposizione dello pterigio
08.87 ↔	Ritidectomia della palpebra superiore	11.32 ↔	Asportazione dello pterigio con innesto corneale
08.89.10 ↔	Riparazione della palpebra, angolo mediale o laterale	11.39.00 ↔	Altra asportazione dello pterigio, NAS
08.89.11 ↔	Riparazione della palpebra mediante sollevamento del sopracciglio	11.39.10 ↔	Asportazione dello pterigio con cheratectomia (fototerapeutica)
08.89.12 ↔	Riparazione della palpebra mediante asportazione di prolasso del corpo adiposo dell'orbita	11.39.11 ↔	Asportazione dello pterigio con altra congiuntivoplastica
08.89.13 ↔	Riparazione della palpebra mediante trattamento superficiale con laser	11.39.99 ↔	Altra asportazione dello pterigio, altro
		11.41 ↔	Rimozione meccanica dell'epitelio corneale
		11.42 ↔	Termocauterizzazione per lesione della cornea
		11.43 ↔	Crioterapia di lesione della cornea
		11.49.00 ↔	Altra rimozione o distruzione di lesione della cornea, NAS
		11.49.10 ↔	Distruzione di lesione della cornea, mediante fotocoagulazione laser
		11.49.20 ↔	Cheratectomia di lesione della cornea mediante fototerapia
		11.49.29 ↔	Altra cheratectomia di lesione della cornea
		11.49.99 ↔	Altra rimozione o distruzione di lesione della cornea, altro
		11.51 ↔	Sutura di lacerazione corneale

11.52 ↔	Riparazione di deiscenza postoperatoria di incisione corneale	12.59.10 ↔	Trabecoloplastica o gonioplastica per favorire la circolazione intraoculare
11.53 ↔	Riparazione di lacerazione o ferita della cornea con lembo congiuntivale	12.59.11 ↔	Aspirazione e raschiamento del trabecolato per favorire la circolazione intraoculare
11.59.00 ↔	Altra riparazione della cornea, NAS	12.59.99 ↔	Altri interventi per favorire la circolazione intraoculare, altro
11.59.10 ↔	Riparazione mediante copertura della cornea, NAS	12.61.00 ↔	Trapanazione della sclera con iridectomia, NAS
11.59.11 ↔	Riparazione mediante copertura della cornea con membrana amniotica	12.61.10 ↔	Trapanazione coperta della sclera con iridectomia
11.59.12 ↔	Riparazione mediante altra copertura della cornea	12.61.11 ↔	Trapanazione non coperta della sclera con iridectomia
11.59.99 ↔	Altra riparazione della cornea, altro	12.61.99 ↔	Trapanazione della sclera con iridectomia, altro
11.60 ↔	Trapianto di cornea, NAS	12.62 ↔	Termocauterizzazione della sclera con iridectomia
11.61 ↔	Cheratoplastica lamellare con autoinnesto	12.63 ↔	Iridoclasia e iridotasi
11.62 ↔	Altra cheratoplastica lamellare	12.64.00 ↔	Trabecolectomia ab externo, NAS
11.63 ↔	Cheratoplastica penetrante con autotrapianto	12.64.10 ↔	Trabecolectomia coperta ab externo
11.64 ↔	Altra cheratoplastica penetrante	12.64.11 ↔	Trabecolectomia non coperta ab externo
11.69.00 ↔	Altro trapianto della cornea, NAS	12.64.99 ↔	Trabecolectomia ab externo, altro
11.69.10 ↔	Autotrapianto controlaterale della cornea	12.65 ↔	Altra fistolizzazione della sclera con iridectomia
11.69.20 ↔	Trapianto di cornea perforante	12.66 ↔	Revisione postoperatoria di interventi di fistolizzazione della sclera
11.69.99 ↔	Altro trapianto della cornea, altro	12.69.00 ↔	Altri interventi di fistolizzazione della sclera, NAS
11.71 ↔	Cheratomeleusi	12.69.10 ↔	Interventi filtranti per ridurre la elevata pressione intraoculare
11.72 ↔	Cheratofachia	12.69.99 ↔	Altri interventi di fistolizzazione della sclera, altro
11.73 ↔	Cheratoprotesi	12.71 ↔	Ciclodiatermia
11.74 ↔	Termocheratoplastica	12.72 ↔	Ciclocrioterapia
11.75 ↔	Cheratotomia radiale	12.73 ↔	Ciclofotocoagulazione
11.76 ↔	Epicheratofachia	12.74 ↔	Riduzione del corpo ciliare, NAS
11.79.00 ↔	Altri interventi di ricostruzione sulla cornea compresi quelli di rifrazione, NAS	12.79.00 ↔	Altri interventi per glaucoma, NAS
11.79.10 ↔	Cherectomia fotorefrattiva	12.79.10 ↔	Viscocalostomia per glaucoma
11.79.20 ↔	Impianto di segmento anulare intrastromale della cornea	12.79.11 ↔	Sclectomia profonda per glaucoma
11.79.99 ↔	Altri interventi di ricostruzione sulla cornea compresi quelli di rifrazione, altro	12.79.20 ↔	Impianto di drenaggio di glaucoma
11.91 ↔	Tatuaggio della cornea	12.79.99 ↔	Altri interventi per glaucoma, altro
11.92 ↔	Rimozione di impianto artificiale dalla cornea	12.81 ↔	Sutura di lacerazione della sclera
12.00 ↔	Rimozione di corpo estraneo intraoculare dal segmento anteriore dell'occhio, NAS	12.82 ↔	Riparazione di fistola della sclera
12.01 ↔	Rimozione di corpo estraneo intraoculare dal segmento anteriore dell'occhio con impiego di magnete	12.83 ↔	Revisione di ferita operatoria del segmento anteriore dell'occhio, NAC
12.02 ↔	Rimozione di corpo estraneo intraoculare dal segmento anteriore dell'occhio senza impiego di magnete	12.84 ↔	Asportazione o distruzione di lesione della sclera
12.11 ↔	Iridotomia con trasfissione	12.85 ↔	Riparazione di stafiloma della sclera con innesto
12.12 ↔	Altra iridotomia	12.86 ↔	Altra riparazione di stafiloma della sclera
12.13 ↔	Asportazione dell'iride prolassata	12.87 ↔	Rinforzo della sclera mediante innesto
12.14 ↔	Altra iridectomia	12.88 ↔	Altro rinforzo della sclera
12.22 ↔	Biopsia dell'iride	12.89 ↔	Interventi sulla sclera, altro
12.31 ↔	Lisi di goniosinechie	12.91.00 ↔	Svuotamento terapeutico della camera anteriore, NAS
12.32 ↔	Lisi di altre sinechie anteriori	12.91.10 ↔	Irrigazione della camera anteriore, NAS
12.33 ↔	Lisi di sinechie posteriori	12.91.11 ↔	Irrigazione della camera anteriore con rimozione di olio di silicone
12.34 ↔	Lisi di aderenze corneovitreali	12.91.19 ↔	Irrigazione della camera anteriore, altro
12.35 ↔	Coreoplastica	12.91.20 ↔	Paracentesi della camera anteriore
12.36 ↔	Impianto e sostituzione di protesi iridea	12.91.99 ↔	Svuotamento terapeutico della camera anteriore, altro
12.39.00 ↔	Altra iridoplastica, NAS	12.92.09 ↔	Iniezione nella camera anteriore, altro
12.39.10 ↔	Iridoplastica mediante laser per favorire la circolazione intraoculare	12.92.21 ↔	Iniezione nella camera anteriore, aria
12.39.99 ↔	Altra iridoplastica, altro	12.92.29 ↔	Iniezione nella camera anteriore, altro gas
12.40 ↔	Rimozione di lesione del segmento anteriore dell'occhio, NAS	12.93 ↔	Rimozione o distruzione di invasione epiteliale dalla camera anteriore
12.41 ↔	Distruzione di lesione dell'iride, non escissionale	12.97 ↔	Altri interventi sull'iride
12.42 ↔	Asportazione di lesione dell'iride	12.98.00 ↔	Altri interventi sul corpo ciliare, NAS
12.43 ↔	Distruzione di lesione del corpo ciliare, non escissionale	12.98.10 ↔	Fissazione del corpo ciliare
12.44 ↔	Asportazione di lesione del corpo ciliare	12.98.99 ↔	Altri interventi sul corpo ciliare, altro
12.51 ↔	Goniopuntura senza goniotomia	12.99.00 ↔	Altri interventi sulla camera anteriore, NAS
12.52 ↔	Goniotomia senza goniopuntura	12.99.99 ↔	Altri interventi sulla camera anteriore, altro
12.53 ↔	Goniotomia con goniopuntura	13.00 ↔	Rimozione di corpo estraneo dal cristallino, NAS
12.54 ↔	Trabecolotomia ab externo	13.01 ↔	Rimozione di corpo estraneo dal cristallino con magnete
12.55 ↔	Ciclodialisi	13.02 ↔	Rimozione di corpo estraneo dal cristallino senza magnete
12.59.00 ↔	Altri interventi per favorire la circolazione intraoculare, NAS	13.11 ↔	Estrazione intracapsulare del cristallino per via temporale inferiore
		13.19 ↔	Estrazione intracapsulare del cristallino, altro

13.2 ↔	Estrazione extracapsulare del cristallino con tecnica di estrazione lineare	14.54 ↔	Riparazione di distacco retinico mediante fotocoagulazione con laser
13.3 ↔	Estrazione extracapsulare del cristallino con tecnica di aspirazione semplice (e di irrigazione)	14.55 ↔	Riparazione di distacco retinico mediante fotocoagulazione di tipo non specificato
13.41 ↔	Facoemulsificazione ed aspirazione di cataratta	14.59.00 ↔	Altra riparazione di distacco retinico, NAS
13.42 ↔	Facoframmentazione meccanica ed aspirazione di cataratta per via posteriore	14.59.10 ↔	Riparazione di distacco retinico con liquidi pesanti
13.43 ↔	Facoframmentazione meccanica ed altra aspirazione di cataratta	14.59.11 ↔	Riparazione di distacco retinico mediante endotamponamento con gas
13.51 ↔	Estrazione extracapsulare del cristallino per via temporale inferiore	14.59.99 ↔	Altra riparazione di distacco retinico, altro
13.59 ↔	Altra estrazione extracapsulare del cristallino, altro	14.6X.00 ↔	Rimozione di materiale impiantato chirurgicamente dalla camera posteriore, NAS
13.64 ↔	Discissione di membrana secondaria (dopo cataratta)	14.6X.10 ↔	Revisione e sostituzione di piombaggio sclerale
13.65 ↔	Asportazione di membrana secondaria (dopo cataratta)	14.6X.20 ↔	Rimozione di piombaggio sclerale
13.66 ↔	Frammentazione meccanica di membrana secondaria (dopo cataratta)	14.6X.99 ↔	Rimozione di materiale impiantato chirurgicamente dalla camera posteriore, altro
13.69 ↔	Altra estrazione di cataratta, altro	14.71.00 ↔	Rimozione del corpo vitreo per via anteriore, NAS
13.71 ↔	Impianto di cristallino artificiale intraoculare al momento della estrazione di cataratta	14.71.10 ↔	Vitrectomia anteriore via pars plana
13.72 ↔	Impianto secondaria di cristallino artificiale	14.71.19 ↔	Altra vitrectomia via pars plana
13.73 ↔	Impianto di cristallino artificiale con iride	14.71.99 ↔	Rimozione del corpo vitreo per via anteriore, altro
13.79 ↔	Impianto di cristallino artificiale, altro	14.72 ↔	Altra rimozione del corpo vitreo
13.8 ↔	Rimozione di cristallino impiantato	14.73.00 ↔	Vitrectomia meccanica per via anteriore, NAS
13.91 ↔	Impianto di protesi intraoculare telescopica	14.73.10 ↔	Vitrectomia meccanica anteriore via pars plana
13.92 ↔	Capsulotomia del cristallino	14.73.19 ↔	Vitrectomia meccanica anteriore per altra via
13.93 ↔	Chiusura di difetto del cristallino con colla tessutale	14.73.99 ↔	Vitrectomia meccanica per via anteriore, altro
13.99 ↔	Altri interventi sul cristallino, altro	14.74 ↔	Altra vitrectomia meccanica
14.00 ↔	Rimozione di corpo estraneo dal segmento posteriore dell'occhio, NAS	14.9X.00 ↔	Altri interventi sulla retina, sulla coroide e sulla camera posteriore, NAS
14.01 ↔	Rimozione di corpo estraneo dal segmento posteriore dell'occhio con utilizzo di magnete	14.9X.10 ↔	Altro intervento sulla retina, rotazione della retina
14.02 ↔	Rimozione di corpo estraneo dal segmento posteriore dell'occhio senza utilizzo di magnete	14.9X.11 ↔	Inserzione di protesi retinica epiretinale
14.21 ↔	Distruzione di lesione corioretinica mediante diatermia	14.9X.12 ↔	Sostituzione di protesi retinica epiretinale
14.22 ↔	Distruzione di lesione corioretinica mediante crioterapia	14.9X.13 ↔	Rimozione di protesi retinica epiretinale
14.23 ↔	Distruzione di lesione corioretinica mediante xenon arc fotocoagulazione	14.9X.14 ↔	Inserzione di protesi retinica subretinale
14.24 ↔	Distruzione di lesione corioretinica mediante fotocoagulazione laser	14.9X.15 ↔	Sostituzione di protesi retinica subretinale
14.25 ↔	Distruzione di lesione corioretinica mediante fotocoagulazione di tipo non specificato	14.9X.16 ↔	Rimozione di protesi retinica subretinale
14.26 ↔	Distruzione di lesione corioretinica con terapia radiante	14.9X.20 ↔	Fissazione di marcatori per radioterapia di retina, coroide e camera posteriore
14.27 ↔	Distruzione di lesione corioretinica mediante impianto di sorgente radioattiva	14.9X.21 ↔	Rimozione di marcatori per radioterapia di retina, coroide e camera posteriore
14.29 ↔	Distruzione di lesione corioretinica, altro	14.9X.22 ↔	Correzione della posizione di applicatore radioattivo su retina, coroide e camera posteriore
14.31 ↔	Riparazione di lacerazione della retina mediante diatermia	14.9X.23 ↔	Rimozione di applicatore radioattivo da retina, coroide e camera posteriore
14.32 ↔	Riparazione di lacerazione della retina mediante crioterapia	14.9X.99 ↔	Altri interventi sulla retina, sulla coroide e sulla camera posteriore, altro
14.33 ↔	Riparazione di lacerazione della retina mediante fotocoagulazione con xenon-arc	15.01 ↔	Biopsia di muscoli o tendini extraoculari
14.34 ↔	Riparazione di lacerazione della retina mediante fotocoagulazione con laser	15.11.00 ↔	Arretramento di un solo muscolo extraoculare, NAS
14.35 ↔	Riparazione di lacerazione della retina mediante fotocoagulazione di tipo non specificato	15.11.10 ↔	Arretramento di un solo muscolo extraoculare retto
14.39.00 ↔	Altra riparazione di lacerazione della retina, NAS	15.11.11 ↔	Arretramento di un solo muscolo extraoculare obliquo
14.39.10 ↔	Riparazione di lacerazione della retina con liquidi pesanti	15.11.99 ↔	Arretramento di un solo muscolo extraoculare, altro
14.39.99 ↔	Altra riparazione di lacerazione della retina, altro	15.12.00 ↔	Avanzamento di un solo muscolo extraoculare, NAS
14.41 ↔	Piombaggio sclerale con impianto	15.12.10 ↔	Avanzamento di un solo muscolo extraoculare retto
14.49 ↔	Altro piombaggio sclerale	15.12.11 ↔	Avanzamento di un solo muscolo extraoculare obliquo
14.51 ↔	Riparazione di distacco retinico mediante diatermia	15.12.99 ↔	Avanzamento di un solo muscolo extraoculare retto, altro
14.52 ↔	Riparazione di distacco retinico con crioterapia	15.13.00 ↔	Resezione di un solo muscolo extraoculare, NAS
14.53 ↔	Riparazione di distacco retinico mediante fotocoagulazione con xenon-arc	15.13.10 ↔	Resezione di un solo muscolo extraoculare retto
		15.13.11 ↔	Resezione di un solo muscolo extraoculare obliquo
		15.13.99 ↔	Resezione di un solo muscolo extraoculare, altro
		15.19.00 ↔	Altri interventi su un solo muscolo extraoculare che richiedono distacco temporaneo dal bulbo, NAS
		15.19.10 ↔	Interventi di rinforzo di un solo muscolo extraoculare, NAS
		15.19.11 ↔	Interventi di rinforzo di un solo muscolo extraoculare retto
		15.19.12 ↔	Interventi di rinforzo di un solo muscolo extraoculare obliquo
		15.19.19 ↔	Altri interventi di rinforzo di un solo muscolo extraoculare

15.19.20 ↔	Interventi di indebolimento di un solo muscolo extraoculare, NAS	15.4X.12 ↔	Altri interventi su almeno due muscoli extraoculari retti e due obliqui senza distacco temporaneo dal bulbo
15.19.21 ↔	Interventi di indebolimento di un solo muscolo extraoculare retto	15.4X.20 ↔	Miopessia di due muscoli extraoculari retti senza distacco temporaneo dal bulbo
15.19.22 ↔	Interventi di indebolimento di un solo muscolo extraoculare obliquo	15.4X.21 ↔	Miopessia di almeno due muscoli extraoculari retti con intervento su almeno un altro muscolo extraoculare senza distacco temporaneo dal bulbo
15.19.29 ↔	Altri interventi di indebolimento di un solo muscolo extraoculare	15.4X.99 ↔	Altri interventi su almeno 2 muscoli extraoculari retti e 2 obliqui senza distacco temporaneo dal bulbo
15.19.30 ↔	Miopessia su un muscolo extraoculare retto	15.5X.00 ↔	Trasposizione di muscoli extraoculari, NAS
15.19.40 ↔	Interventi sull'escursione del movimento oculare	15.5X.10 ↔	Trasposizione di muscolo extraoculare retto
15.19.99 ↔	Altri interventi su un solo muscolo extraoculare che richiedono distacco temporaneo dal bulbo, altro	15.5X.11 ↔	Trasposizione di muscolo extraoculare obliquo
15.21.00 ↔	Interventi di allungamento di un solo muscolo extraoculare, NAS	15.5X.99 ↔	Trasposizione di muscoli extraoculari, altro
15.21.10 ↔	Interventi di allungamento di un solo muscolo extraoculare retto	15.6 ↔	Revisione di intervento su muscolo extraoculare
15.21.11 ↔	Interventi di allungamento di un solo muscolo extraoculare obliquo	15.7 ↔	Riparazioni di lesioni del muscolo extraoculare
15.21.99 ↔	Altri interventi di allungamento di un solo muscolo extraoculare	15.9 ↔	Altri interventi su muscoli e tendini extraoculari
15.22.00 ↔	Interventi di accorciamento di un solo muscolo extraoculare, NAS	16.01 ↔	Orbitotomia con lembo osseo
15.22.10 ↔	Interventi di accorciamento di un solo muscolo extraoculare retto	16.02 ↔	Orbitotomia con inserzione di impianto orbitale
15.22.11 ↔	Interventi di accorciamento di un solo muscolo extraoculare obliquo	16.09 ↔	Orbitotomia, altro
15.22.99 ↔	Interventi di accorciamento di un solo muscolo extraoculare, altro	16.1 ↔	Rimozione di corpo estraneo penetrante dell'occhio, NAS
15.29.00 ↔	Altri interventi su un solo muscolo extraoculare, NAS	16.23.00 ↔	Biopsia del bulbo oculare e dell'orbita, NAS
15.29.01 ↔	Altri interventi su un solo muscolo extraoculare retto	16.23.11 ↔	Biopsia dell'orbita, chirurgica a cielo aperto
15.29.02 ↔	Altri interventi su un solo muscolo extraoculare obliquo	16.23.12 ↔	Biopsia dell'orbita, transnasale
15.29.09 ↔	Altri interventi su un solo muscolo extraoculare, altro	16.23.21 ↔	Biopsia del bulbo oculare
15.29.10 ↔	Adesiolisi di un solo muscolo extraoculare, NAS	16.23.99 ↔	Biopsia del bulbo oculare e dell'orbita, altro
15.29.11 ↔	Adesiolisi di un solo muscolo extraoculare retto	16.31 ↔	Rimozione del contenuto del bulbo oculare con impianto endosclerale contemporaneo
15.29.12 ↔	Adesiolisi di un solo muscolo extraoculare obliquo	16.39 ↔	Eviscerazione del bulbo oculare, altro
15.29.19 ↔	Adesiolisi di un solo muscolo extraoculare, altro	16.41 ↔	Enucleazione del bulbo oculare con impianto contemporaneo di protesi nella capsula di Tenone , con inserzione di muscoli
15.29.30 ↔	Distacco di un solo muscolo extraoculare, NAS	16.42 ↔	Enucleazione del bulbo oculare con altro impianto contemporaneo
15.29.31 ↔	Distacco di un solo muscolo extraoculare retto	16.49 ↔	Enucleazione del bulbo oculare, altro
15.29.32 ↔	Distacco di un solo muscolo extraoculare obliquo	16.51.00 ↔	Esenterazione dell'orbita con rimozione di strutture adiacenti, NAS
15.29.39 ↔	Distacco di un solo muscolo extraoculare, altro	16.51.10 ↔	Esenterazione dell'orbita con rimozione di strutture adiacenti, con conservazione della cute palpebrale
15.29.40 ↔	Rifissazione di un solo muscolo extraoculare, NAS	16.51.11 ↔	Esenterazione dell'orbita con rimozione di strutture adiacenti, senza conservazione della cute palpebrale
15.29.41 ↔	Rifissazione di un solo muscolo extraoculare retto	16.51.99 ↔	Esenterazione dell'orbita con rimozione di strutture adiacenti, altro
15.29.42 ↔	Rifissazione di un solo muscolo extraoculare obliquo	16.52.00 ↔	Esenterazione dell'orbita con rimozione terapeutica di osso orbitale, NAS
15.29.49 ↔	Rifissazione di un solo muscolo extraoculare, altro	16.52.10 ↔	Esenterazione dell'orbita con rimozione terapeutica di osso orbitale, con conservazione della cute palpebrale
15.3X.00 ↔	Interventi su due o più muscoli extraoculari che richiedono distacco temporaneo dal bulbo, NAS	16.52.11 ↔	Esenterazione dell'orbita con rimozione terapeutica di osso orbitale, senza conservazione della cute palpebrale
15.3X.10 ↔	Interventi su due muscoli extraoculari retti che richiedono distacco temporaneo dal bulbo	16.52.99 ↔	Esenterazione dell'orbita con rimozione terapeutica di osso orbitale, altro
15.3X.11 ↔	Interventi su almeno tre muscoli extraoculari obliqui che richiedono distacco temporaneo dal bulbo	16.59.00 ↔	Altra esenterazione dell'orbita, NAS
15.3X.12 ↔	Interventi su almeno due muscoli extraoculari retti e almeno due obliqui che richiedono distacco temporaneo dal bulbo	16.59.10 ↔	Altra esenterazione dell'orbita, con conservazione della cute palpebrale
15.3X.20 ↔	Miopessia di due muscoli extraoculari retti che richiede distacco temporaneo dal bulbo	16.59.11 ↔	Altra esenterazione dell'orbita, senza conservazione della cute palpebrale
15.3X.21 ↔	Miopessia di almeno due muscoli extraoculari retti con intervento su almeno un altro muscolo extraoculare che richiedono distacco temporaneo dal bulbo	16.59.99 ↔	Altra esenterazione dell'orbita, altro
15.3X.99 ↔	Interventi su due o più muscoli extraoculari che richiedono distacco temporaneo dal bulbo, altro	16.61.00 ↔	Inserzione secondaria di impianto oculare, NAS
15.4X.00 ↔	Interventi su due o più muscoli extraoculari senza distacco temporaneo dal bulbo, NAS	16.61.10 ↔	Inserzione secondaria di impianto oculare, innesto dermo adiposo
15.4X.10 ↔	Interventi su due muscoli extraoculari retti senza distacco temporaneo dal bulbo	16.61.99 ↔	Inserzione secondaria di impianto oculare, altro
15.4X.11 ↔	Interventi su almeno tre muscoli extraoculari obliqui senza distacco temporaneo dal bulbo	16.62.00 ↔	Revisione e reinserzione di impianto oculare, NAS
		16.62.10 ↔	Revisione di impianto oculare
		16.62.20 ↔	Sostituzione di impianto oculare, inserzione di innesto dermo adiposo
		16.62.29 ↔	Altra sostituzione di impianto oculare
		16.62.99 ↔	Revisione e reinserzione di impianto oculare, altro

16.63 ↔	Revisione della cavità dopo enucleazione con innesto	19.29.00 ↔	Altra revisione di stapedotomia, stapedectomia e stapedoplastica, NAS
16.64 ↔	Altra revisione della cavità dopo enucleazione	19.29.10 ↔	Altra revisione di stapedotomia e stapedectomia con protesi di staffa
16.65.00 ↔	Innesto secondario ad esenterazione della cavità orbitale, NAS	19.29.11 ↔	Altra revisione di stapedotomia e stapedectomia con protesi di staffa autologa
16.65.10 ↔	Innesto dermoadiposo secondario ad esenterazione della cavità orbitale	19.29.12 ↔	Altra revisione di stapedotomia e stapedectomia con protesi di staffa alloplastica
16.65.99 ↔	Innesto secondario ad esenterazione della cavità orbitale, altro	19.29.13 ↔	Altra revisione di plastica della staffa (senza sostituzione dell'incudine)
16.66 ↔	Altra revisione di eviscerazione della cavità orbitale	19.29.99 ↔	Altra revisione di stapedotomia, stapedectomia e stapedoplastica, altro
16.71 ↔	Rimozione di impianto oculare	19.3 ↔	Altri interventi sulla catena degli ossicini
16.72 ↔	Rimozione di protesi orbitale	19.4 ↔	Miringoplastica
16.81 ↔	Riparazione di ferita dell'orbita	19.52 ↔	Timpanoplastica di tipo II
16.82 ↔	Riparazione di rottura del bulbo oculare	19.53 ↔	Timpanoplastica di tipo III
16.89 ↔	Riparazione di lesione del bulbo oculare o dell'orbita, altro	19.54 ↔	Timpanoplastica di tipo IV
16.92 ↔	Asportazione di lesione dell'orbita	19.55 ↔	Timpanoplastica di tipo V
16.98.10 ↔	Ricostruzione dell'orbita, NAS	19.56.00 ↔	Timpanoplastica e ossiculoplastica, NAS
16.98.11 ↔	Ricostruzione della parete orbitale con lembo microvascolare	19.56.10 ↔	Timpanoplastica con antrotomia, atticotomia, atticoantrotomia o mastoidectomia, senza impianto di protesi o con impianto di ossicino autologo
16.98.19 ↔	Altra ricostruzione della parete orbitale	19.56.11 ↔	Timpanoplastica con antrotomia, atticotomia, atticoantrotomia o mastoidectomia, con impianto di protesi alloplastica, allogenica o xenogenica
16.98.20 ↔	Decompressione ossea dell'orbita	19.56.20 ↔	Timpanoplastica con confezione di cavità timpanomastoidea (cavità aperta), senza impianto di protesi o con impianto di ossicino autologo
16.98.21 ↔	Asportazione di tessuto adiposo dall'orbita	19.56.21 ↔	Timpanoplastica con confezione di cavità timpanomastoidea (cavità aperta), con impianto di protesi alloplastica, allogenica o xenogenica
18.32 ↔	Resezione del padiglione auricolare, totale	19.56.99 ↔	Timpanoplastica e ossiculoplastica, altro
18.33 ↔	Asportazione di cartilagine dell'orecchio esterno per innesto	19.6 ↔	Revisione di timpanoplastica
18.5 ↔	Correzione chirurgica di orecchio sporgente	19.9X.11 ↔	Riduzione di cavità timpanomastoidea
18.6X.00 ↔	Ricostruzione del canale uditivo esterno, NAS	19.9X.12 ↔	Riparazione dell'orecchio medio, reimpianto, riparazione della parete posteriore del meato uditivo
18.6X.10 ↔	Allargamento del canale uditivo esterno	19.9X.13 ↔	Ricostruzione dell'orecchio medio
18.6X.20 ↔	Ricostruzione di canale uditivo esterno (preesistente)	19.9X.14 ↔	Chiusura di fistola mastoidea
18.6X.30 ↔	Costruzione di canale uditivo esterno (non preesistente, atresia)	19.9X.19 ↔	Interventi microchirurgici sull'orecchio medio, altro
18.6X.99 ↔	Ricostruzione del canale uditivo esterno, altro	19.9X.99 ↔	Altra riparazione dell'orecchio medio, altro
18.71.00 ↔	Ricostruzione di padiglione auricolare, NAS	20.21 ↔	Incisione della mastoide
18.71.10 ↔	Ricostruzione di padiglione auricolare, parziale, NAS	20.22 ↔	Incisione della rocca petrosa
18.71.11 ↔	Ricostruzione di padiglione auricolare, parziale con espansore tissutale	20.40 ↔	Mastoidectomia, NAS
18.71.12 ↔	Ricostruzione di padiglione auricolare, parziale con lembo galeale	20.41 ↔	Mastoidectomia semplice
18.71.13 ↔	Ricostruzione di padiglione auricolare, parziale con innesto di cartilagine	20.42 ↔	Mastoidectomia radicale
18.71.14 ↔	Ricostruzione di padiglione auricolare, parziale con lembo microvascolare	20.43.00 ↔	Mastoidectomia, con liberazione del canale facciale, NAS
18.71.19 ↔	Ricostruzione di padiglione auricolare, parziale, altro	20.43.11 ↔	Mastoidectomia, con liberazione del canale facciale, senza decompressione del nervo
18.71.20 ↔	Ricostruzione di padiglione auricolare, totale, NAS	20.43.12 ↔	Mastoidectomia, con liberazione del canale facciale, con decompressione del nervo
18.71.21 ↔	Ricostruzione di padiglione auricolare, totale con espansore tissutale	20.43.99 ↔	Mastoidectomia, con liberazione del canale facciale, altro
18.71.22 ↔	Ricostruzione di padiglione auricolare, totale con lembo galeale	20.44.00 ↔	Mastoidectomia, asportazione subtotale della rocca petrosa [petrosectomia subtotale], NAS
18.71.23 ↔	Ricostruzione di padiglione auricolare, totale con innesto di cartilagine	20.44.11 ↔	Mastoidectomia, asportazione subtotale della rocca petrosa [petrosectomia subtotale], senza oblitterazione
18.71.24 ↔	Ricostruzione di padiglione auricolare, totale con lembo microvascolare	20.44.12 ↔	Mastoidectomia, asportazione subtotale della rocca petrosa [petrosectomia subtotale], con oblitterazione di tessuto adiposo
18.71.29 ↔	Ricostruzione di padiglione auricolare, totale, altro	20.44.13 ↔	Mastoidectomia, asportazione subtotale della rocca petrosa [petrosectomia subtotale], con oblitterazione di tessuto muscolare
18.71.30 ↔	Impianto di materiale alloplastico nella ricostruzione di padiglione auricolare	20.44.14 ↔	Mastoidectomia, asportazione subtotale della rocca petrosa [petrosectomia subtotale], con oblitterazione di tessuto adiposo nonché muscolare
18.71.99 ↔	Ricostruzione di padiglione auricolare, altro	20.44.99 ↔	Mastoidectomia, asportazione subtotale della rocca petrosa [petrosectomia subtotale], altro
18.72 ↔	Reimpianto di orecchio amputato		
19.0 ↔	Mobilizzazione della staffa		
19.11 ↔	Stapedectomia e stapedoplastica con protesi di staffa		
19.19.00 ↔	Altra stapedectomia e stapedoplastica, NAS		
19.19.10 ↔	Stapedotomia con protesi di staffa autologa (incudostapedotomia)		
19.19.11 ↔	Stapedotomia con protesi di staffa alloplastica (incudostapedotomia)		
19.19.12 ↔	Malleostapedotomia		
19.19.99 ↔	Altra stapedectomia e stapedoplastica, altro		
19.21 ↔	Revisione di stapedotomia, stapedectomia e stapedoplastica con sostituzione dell'incudine		

20.45.10 ↔	Mastoidectomia, asportazione parziale della rocca petrosa, NAS	21.82 ↔	Chiusura di fistola nasale
20.45.11 ↔	Mastoidectomia, asportazione parziale della rocca petrosa, senza oblitterazione	21.83.00 ↔	Ricostruzione totale del naso, NAS
20.45.12 ↔	Mastoidectomia, asportazione parziale della rocca petrosa, con oblitterazione di tessuto adiposo	21.83.10 ↔	Rinosettoplastica con correzione di cartilagine o osso, con innesti autologhi locali
20.45.13 ↔	Mastoidectomia, asportazione parziale della rocca petrosa, con oblitterazione di tessuto muscolare	21.83.11 ↔	Rinosettoplastica con correzione di cartilagine o osso, con innesti autologhi distali, trapianti allogenici o xenogenici
20.45.14 ↔	Mastoidectomia, asportazione parziale della rocca petrosa, con oblitterazione di tessuto adiposo nonché muscolare	21.83.12 ↔	Rinosettoplastica con correzione di osso e cartilagine
20.45.15 ↔	Stiloidectomia	21.83.20 ↔	Ricostruzione totale del naso con impianto di materiale alloplastico
20.45.99 ↔	Mastoidectomia, asportazione parziale della rocca petrosa, altro	21.83.99 ↔	Ricostruzione totale del naso, altro
20.49 ↔	Mastoidectomia, altro	21.84 ↔	Revisione di rinoplastica
20.61.00 ↔	Fenestrazione dell'orecchio interno (iniziale), NAS	21.85 ↔	Rinoplastica di ingrandimento
20.61.10 ↔	Fenestrazione dell'orecchio interno, senza impianto di protesi (procedura iniziale)	21.86.00 ↔	Rinoplastica delle parti molli, NAS
20.61.99 ↔	Fenestrazione dell'orecchio interno (iniziale), altro	21.86.10 ↔	Rinoplastica delle parti molli, naso esterno
20.62.00 ↔	Revisione di fenestrazione dell'orecchio interno, NAS	21.86.11 ↔	Rinoplastica con lembo locale o distale
20.62.10 ↔	Revisione di fenestrazione dell'orecchio interno, senza impianto di protesi	21.86.99 ↔	Rinoplastica delle parti molli, altro
20.62.99 ↔	Revisione di fenestrazione dell'orecchio interno, altro	21.87 ↔	Altra rinoplastica
20.71 ↔	Shunt endolinfatico	21.89 ↔	Interventi di riparazione e di plastica del naso, altro
20.79.10 ↔	Asportazione di lesione del labirinto	22.31 ↔	Antrotomia mascellare radicale
20.79.11 ↔	Cocleosaccotomia	22.41.00 ↔	Senotomia frontale, NAS
20.79.20 ↔	Labirintectomia, transtimpanica	22.41.10 ↔	Senotomia frontale per via esterna
20.79.21 ↔	Labirintectomia, transmastoidea	22.41.11 ↔	Senotomia frontale, intranasale
20.79.22 ↔	Distruzione del labirinto, transtimpanica	22.41.12 ↔	Senotomia frontale, Inserzione di drenaggio mediano
20.79.23 ↔	Distruzione del labirinto, transmastoidea	22.41.99 ↔	Senotomia frontale, altro
20.79.99 ↔	Altra incisione, asportazione e distruzione dell'orecchio interno, altro	22.42.00 ↔	Senectomia frontale, NAS
20.8 ↔	Interventi sulla tuba di Eustachio	22.42.10 ↔	Osteoplastica frontale con oblitterazione
20.91 ↔	Timpanosimpatectomia	22.42.11 ↔	Osteoplastica frontale senza oblitterazione
20.92 ↔	Revisione di mastoidectomia	22.42.99 ↔	Senectomia frontale, altro
20.93 ↔	Riparazione delle finestre ovale e rotonda	22.52 ↔	Sfenoidotomia
20.95.00 ↔	Impianto di apparecchio acustico elettromagnetico, NAS	22.60 ↔	Altra senectomia nasale, NAS
20.95.10 ↔	Impianto o sostituzione di apparecchio acustico attivo senza interruzione della catena degli ossicini	22.61 ↔	Asportazione di lesione del seno mascellare secondo Caldwell-Luc
20.95.11 ↔	Impianto o sostituzione di apparecchio acustico attivo con interruzione della catena degli ossicini	22.62.00 ↔	Asportazione di lesione del seno mascellare con altro approccio, NAS
20.95.99 ↔	Impianto di apparecchio acustico elettromagnetico, altro	22.62.10 ↔	Asportazione di lesione del seno mascellare, per via endoscopica, NAS
20.96 ↔	Impianto o sostituzione di apparecchio protesico cocleare, NAS	22.62.11 ↔	Resezione intranasale della parete mediale del seno mascellare
20.97 ↔	Impianto o sostituzione di apparecchio protesico cocleare, singolo canale	22.62.19 ↔	Asportazione di lesione del seno mascellare, per via endoscopica, altro
20.98 ↔	Impianto o sostituzione di apparecchio protesico cocleare, canale multiplo	22.62.20 ↔	Asportazione di lesione del seno mascellare, chirurgica a cielo aperto, NAS
20.99.10 ↔	Impianto di ancoraggio osseo nella rocca petrosa, nell'orecchio medio o interno	22.62.21 ↔	Resezione della parete mediale del seno mascellare, chirurgica a cielo aperto
20.99.20 ↔	Chiusura di fistola del labirinto	22.62.29 ↔	Asportazione di lesione del seno mascellare, chirurgica a cielo aperto, altro
20.99.30 ↔	Rimozione di impianto cocleare o di apparecchio acustico impiantabile	22.62.99 ↔	Asportazione di lesione del seno mascellare con altro approccio, altro
21.04 ↔	Controllo di epistassi mediante legatura delle arterie etmoidali	22.63.00 ↔	Etmoidectomia, NAS
21.05 ↔	Controllo di epistassi mediante legatura (transantrale) della arteria mascellare	22.63.10 ↔	Etmoidectomia, per via esterna
21.06 ↔	Controllo di epistassi mediante legatura dell'arteria carotide esterna	22.63.11 ↔	Etmoidectomia, intranasale o transmascellare
21.07 ↔	Controllo di epistassi mediante asportazione della mucosa nasale e innesto di cute del setto e della parete laterale del naso	22.63.99 ↔	Etmoidectomia, altro
21.4X.00 ↔	Resezione del naso, NAS	22.64 ↔	Sfenoidectomia
21.4X.12 ↔	Resezione del naso, parziale	22.71 ↔	Chiusura di fistola di seno paranasale
21.4X.22 ↔	Resezione del naso, subtotale	22.79.00 ↔	Altra riparazione di seno paranasale, NAS
21.4X.32 ↔	Resezione del naso, totale	22.79.10 ↔	Riparazione dell'osso frontale
21.4X.99 ↔	Resezione del naso, altro	22.79.11 ↔	Riparazione o cranializzazione di parete dell'osso frontale
		22.79.19 ↔	Altra riparazione di seno paranasale, altro
		24.2X.10 ↔	Gengivoplastica con innesto o impianto
		24.4X.00 ↔	Asportazione di lesione dentaria della mandibola, NAS
		24.4X.10 ↔	Asportazione di lesione dentaria della mandibola con apertura del seno mascellare o del pavimento nasale
		24.4X.11 ↔	Asportazione di lesione dentaria della mandibola con esposizione del nervo
		24.5X.00 ↔	Alveoloplastica, NAS



24.5X.10 ↔	Alveoloplastica con innesto	25.3X.11 ↔	Glossectomia totale, approccio transorale, senza ricostruzione
24.5X.99 ↔	Alveoloplastica, altro	25.3X.12 ↔	Glossectomia totale, approccio transorale, ricostruzione con mucosa locale
24.91.10 ↔	Vestiboloplastica	25.3X.13 ↔	Glossectomia totale, approccio transorale, ricostruzione con lembo miocutaneo
24.91.11 ↔	Plastica del pavimento della bocca	25.3X.14 ↔	Glossectomia totale, approccio transorale, ricostruzione con innesto libero con anastomosi microvascolare
24.91.99 ↔	Estensione o approfondimento del solco linguale o buccolabiale, altro	25.3X.19 ↔	Glossectomia totale, approccio transorale, con altra ricostruzione
25.2X.00 ↔	Glossectomia parziale, NAS	25.3X.20 ↔	Glossectomia totale, approccio transmandibolare, NAS
25.2X.09 ↔	Glossectomia parziale, altro	25.3X.21 ↔	Glossectomia totale, approccio transmandibolare, senza ricostruzione
25.2X.10 ↔	Glossectomia parziale, approccio transorale, NAS	25.3X.22 ↔	Glossectomia totale, approccio transmandibolare, ricostruzione con mucosa locale
25.2X.11 ↔	Glossectomia parziale, approccio transorale, senza ricostruzione	25.3X.23 ↔	Glossectomia totale, approccio transmandibolare, ricostruzione con lembo miocutaneo
25.2X.12 ↔	Glossectomia parziale, approccio transorale, ricostruzione con mucosa locale	25.3X.24 ↔	Glossectomia totale, approccio transmandibolare, ricostruzione con innesto libero con anastomosi microvascolare
25.2X.13 ↔	Glossectomia parziale, approccio transorale, ricostruzione con lembo miocutaneo	25.3X.29 ↔	Glossectomia totale, approccio transmandibolare, con altra ricostruzione
25.2X.14 ↔	Glossectomia parziale, approccio transorale, ricostruzione con innesto libero con anastomosi microvascolare	25.3X.30 ↔	Pelviglossectomia totale, approccio transorale, NAS
25.2X.19 ↔	Glossectomia parziale, approccio transorale, con altra ricostruzione	25.3X.31 ↔	Pelviglossectomia totale, approccio transorale, senza ricostruzione
25.2X.20 ↔	Glossectomia parziale, approccio transmandibolare, NAS	25.3X.32 ↔	Pelviglossectomia totale, approccio transorale, ricostruzione con mucosa locale
25.2X.21 ↔	Glossectomia parziale, approccio transmandibolare, senza ricostruzione	25.3X.33 ↔	Pelviglossectomia totale, approccio transorale, ricostruzione con lembo miocutaneo
25.2X.22 ↔	Glossectomia parziale, approccio transmandibolare, ricostruzione con mucosa locale	25.3X.34 ↔	Pelviglossectomia totale, approccio transorale, ricostruzione con innesto libero con anastomosi microvascolare
25.2X.23 ↔	Glossectomia parziale, approccio transmandibolare, ricostruzione con lembo miocutaneo	25.3X.39 ↔	Pelviglossectomia totale, approccio transorale, con altra ricostruzione
25.2X.24 ↔	Glossectomia parziale, approccio transmandibolare, ricostruzione con innesto libero con anastomosi microvascolare	25.3X.40 ↔	Pelviglossectomia totale, approccio transmandibolare, NAS
25.2X.29 ↔	Glossectomia parziale, approccio transmandibolare, con altra ricostruzione	25.3X.41 ↔	Pelviglossectomia totale, approccio transmandibolare, senza ricostruzione
25.2X.30 ↔	Pelviglossectomia, approccio transorale, NAS	25.3X.42 ↔	Pelviglossectomia totale, approccio transmandibolare, ricostruzione con mucosa locale
25.2X.31 ↔	Pelviglossectomia, approccio transorale, senza ricostruzione	25.3X.43 ↔	Pelviglossectomia totale, approccio transmandibolare, ricostruzione con lembo miocutaneo
25.2X.32 ↔	Pelviglossectomia, approccio transorale, ricostruzione con mucosa locale	25.3X.44 ↔	Pelviglossectomia totale, approccio transmandibolare, ricostruzione con innesto libero con anastomosi microvascolare
25.2X.33 ↔	Pelviglossectomia, approccio transorale, ricostruzione con lembo miocutaneo	25.3X.49 ↔	Pelviglossectomia totale, approccio transmandibolare, con altra ricostruzione
25.2X.34 ↔	Pelviglossectomia, approccio transorale, ricostruzione con innesto libero con anastomosi microvascolare	25.3X.50 ↔	Pelviglossomandibolectomia totale, NAS
25.2X.39 ↔	Pelviglossectomia, approccio transorale, con altra ricostruzione	25.3X.51 ↔	Pelviglossomandibolectomia totale, senza ricostruzione
25.2X.40 ↔	Pelviglossectomia, approccio transmandibolare, NAS	25.3X.52 ↔	Pelviglossomandibolectomia totale, ricostruzione con mucosa locale
25.2X.41 ↔	Pelviglossectomia, approccio transmandibolare, senza ricostruzione	25.3X.53 ↔	Pelviglossomandibolectomia totale, ricostruzione con lembo miocutaneo
25.2X.42 ↔	Pelviglossectomia, approccio transmandibolare, ricostruzione con mucosa locale	25.3X.54 ↔	Pelviglossomandibolectomia totale, ricostruzione con innesto libero con anastomosi microvascolare
25.2X.43 ↔	Pelviglossectomia, approccio transmandibolare, ricostruzione con lembo miocutaneo	25.3X.59 ↔	Pelviglossomandibolectomia totale, con altra ricostruzione
25.2X.44 ↔	Pelviglossectomia, approccio transmandibolare, ricostruzione con innesto libero con anastomosi microvascolare	25.4X.00 ↔	Glossectomia radicale, NAS
25.2X.49 ↔	Pelviglossectomia, approccio transmandibolare, con altra ricostruzione	25.4X.10 ↔	Glossectomia radicale, approccio transorale, NAS
25.2X.50 ↔	Pelviglossomandibolectomia, NAS	25.4X.11 ↔	Glossectomia radicale, approccio transorale, senza ricostruzione
25.2X.51 ↔	Pelviglossomandibolectomia, senza ricostruzione	25.4X.12 ↔	Glossectomia radicale, approccio transorale, ricostruzione con mucosa locale
25.2X.52 ↔	Pelviglossomandibolectomia, ricostruzione con mucosa locale	25.4X.13 ↔	Glossectomia radicale, approccio transorale, ricostruzione con lembo miocutaneo
25.2X.53 ↔	Pelviglossomandibolectomia, ricostruzione con lembo miocutaneo		
25.2X.54 ↔	Pelviglossomandibolectomia, ricostruzione con innesto libero con anastomosi microvascolare		
25.2X.59 ↔	Pelviglossomandibolectomia, con altra ricostruzione		
25.3X.00 ↔	Glossectomia totale, NAS		
25.3X.09 ↔	Glossectomia totale, altro		
25.3X.10 ↔	Glossectomia totale, approccio transorale, NAS		

25.4X.14 ↔	Glossectomia radicale, approccio transorale, ricostruzione con innesto libero con anastomosi microvascolare	26.31.10 ↔	Parotidectomia parziale senza monitoraggio intraoperatorio del nervo facciale
25.4X.19 ↔	Glossectomia radicale, approccio transorale, con altra ricostruzione	26.31.11 ↔	Parotidectomia parziale con monitoraggio intraoperatorio del nervo facciale
25.4X.20 ↔	Glossectomia radicale, approccio transmandibolare, NAS	26.31.99 ↔	Sialoadenectomia parziale, altro
25.4X.21 ↔	Glossectomia radicale, approccio transmandibolare, senza ricostruzione	26.32.00 ↔	Sialoadenectomia totale, NAS
25.4X.22 ↔	Glossectomia radicale, approccio transmandibolare, ricostruzione con mucosa locale	26.32.10 ↔	Parotidectomia totale con risparmio del nervo facciale, senza monitoraggio intraoperatorio del nervo facciale
25.4X.23 ↔	Glossectomia radicale, approccio transmandibolare, ricostruzione con lembo miocutaneo	26.32.11 ↔	Parotidectomia totale con risparmio del nervo facciale, con monitoraggio intraoperatorio del nervo facciale
25.4X.24 ↔	Glossectomia radicale, approccio transmandibolare, ricostruzione con innesto libero con anastomosi microvascolare	26.32.20 ↔	Parotidectomia totale con resezione e ricostruzione del nervo facciale
25.4X.29 ↔	Glossectomia radicale, approccio transmandibolare, con altra ricostruzione	26.32.30 ↔	Asportazione totale della ghiandola sottomandibolare
25.4X.30 ↔	Pelviglossectomia radicale, approccio transorale, NAS	26.32.99 ↔	Sialoadenectomia totale, altro
25.4X.31 ↔	Pelviglossectomia radicale, approccio transorale, senza ricostruzione	26.41.00 ↔	Sutura di lacerazione di ghiandola salivare, NAS
25.4X.32 ↔	Pelviglossectomia radicale, approccio transorale, ricostruzione con mucosa locale	26.41.10 ↔	Sutura di lacerazione di dotto salivare
25.4X.33 ↔	Pelviglossectomia radicale, approccio transorale, ricostruzione con lembo miocutaneo	26.41.99 ↔	Sutura di lacerazione di ghiandola salivare, altro
25.4X.34 ↔	Pelviglossectomia radicale, approccio transorale, ricostruzione con innesto libero con anastomosi microvascolare	26.42 ↔	Chiusura di fistola di ghiandola salivare
25.4X.39 ↔	Pelviglossectomia radicale, approccio transorale, con altra ricostruzione	26.49.00 ↔	Altri interventi di riparazione e di plastica su ghiandole o dotti salivari, NAS
25.4X.40 ↔	Pelviglossectomia radicale, approccio transmandibolare, NAS	26.49.10 ↔	Fistolizzazione di ghiandola salivare
25.4X.41 ↔	Pelviglossectomia radicale, approccio transmandibolare, senza ricostruzione	26.49.11 ↔	Trapianto di apertura del dotto salivare
25.4X.42 ↔	Pelviglossectomia radicale, approccio transmandibolare, ricostruzione con mucosa locale	26.49.12 ↔	Riposizionamento di dotto salivare
25.4X.43 ↔	Pelviglossectomia radicale, approccio transmandibolare, ricostruzione con lembo miocutaneo	26.49.99 ↔	Altri interventi di riparazione e di plastica su ghiandole o dotti salivari, altro
25.4X.44 ↔	Pelviglossectomia radicale, approccio transmandibolare, ricostruzione con innesto libero con anastomosi microvascolare	27.31.00 ↔	Asportazione o distruzione locale di lesione o tessuto del palato osseo, NAS
25.4X.49 ↔	Pelviglossectomia radicale, approccio transmandibolare, con altra ricostruzione	27.31.10 ↔	Asportazione locale di lesione o tessuto del palato osseo
25.4X.50 ↔	Pelviglossomandibolectomia radicale, NAS	27.31.20 ↔	Asportazione parziale di lesione o tessuto del palato osseo
25.4X.51 ↔	Pelviglossomandibolectomia radicale, senza ricostruzione	27.31.30 ↔	Distruzione di lesione o tessuto del palato osseo
25.4X.52 ↔	Pelviglossomandibolectomia radicale, ricostruzione con mucosa locale	27.31.99 ↔	Asportazione o distruzione locale di lesione o tessuto del palato osseo, altro
25.4X.53 ↔	Pelviglossomandibolectomia radicale, ricostruzione con lembo miocutaneo	27.32.00 ↔	Asportazione o distruzione ampia di lesione o tessuto del palato osseo, NAS
25.4X.54 ↔	Pelviglossomandibolectomia radicale, ricostruzione con innesto libero con anastomosi microvascolare	27.32.10 ↔	Asportazione totale per via transorale di lesione o tessuto del palato osseo
25.4X.59 ↔	Pelviglossomandibolectomia radicale, con altra ricostruzione	27.32.11 ↔	Asportazione radicale per via transmandibolare di lesione o tessuto del palato osseo [resezione in blocco]
25.4X.99 ↔	Glossectomia radicale, altro	27.32.12 ↔	Asportazione radicale per via transfacciale di lesione o tessuto del palato osseo [resezione in blocco]
25.59.00 ↔	Altri interventi di riparazione e di plastica sulla lingua, NAS	27.32.99 ↔	Asportazione o distruzione ampia di lesione o tessuto del palato osseo, altro
25.59.10 ↔	Ricostruzione plastica della lingua, NAS	27.54.00 ↔	Riparazione di schisi (congenita) del labbro, NAS
25.59.11 ↔	Plastica riduttiva della lingua	27.54.10 ↔	Labioplastica per schisi (congenita) del labbro
25.59.99 ↔	Altri interventi di riparazione e di plastica sulla lingua, altro	27.54.11 ↔	Intervento secondario per schisi (congenita) del labbro
26.21 ↔	Marsupializzazione di cisti di ghiandola salivare	27.54.99 ↔	Riparazione di schisi (congenita) del labbro, altro
26.29.00 ↔	Altra asportazione di lesione di ghiandola salivare, NAS	27.55.00 ↔	Innesto a tutto spessore di cute su labbro e bocca, NAS
26.29.10 ↔	Distruzione di ghiandola salivare, NAS	27.55.10 ↔	Piccolo innesto a tutto spessore su labbro e bocca
26.29.99 ↔	Altra asportazione e distruzione di lesione di ghiandola salivare, altro	27.55.20 ↔	Ampio innesto a tutto spessore su labbro e bocca
26.30 ↔	Sialoadenectomia, NAS	27.55.99 ↔	Innesto a tutto spessore di cute su labbro e bocca, altro
26.31.00 ↔	Sialoadenectomia parziale, NAS	27.56.10 ↔	Piccolo innesto cutaneo sottile su labbro e bocca
		27.56.20 ↔	Ampio innesto cutaneo a spessore parziale su labbro e bocca
		27.56.30 ↔	Piccolo eteroinnesto di cute nel labbro
		27.56.40 ↔	Ampio eteroinnesto di cute nel labbro
		27.56.50 ↔	Piccolo omoinnesto di cute nel labbro
		27.56.60 ↔	Ampio omoinnesto di cute nel labbro
		27.56.99 ↔	Altro innesto di cute su labbro e bocca, altro
		27.57.10 ↔	Impianto di innesto libero con anastomosi microvascolare su labbro e bocca
		27.57.11 ↔	Impianto di lembo a distanza pedunculato su labbro e bocca

27.57.99 ↔	Innesto di lembo peduncolato o libero su labbro e bocca, altro	29.2X.11 ↔	Asportazione di cisti o vestigia di fessura branchiale quale intervento secondario
27.58 ↔	Revisione di lembo peduncolato o libero o di innesto cutaneo libero di labbro e bocca	29.2X.20 ↔	Intervento su vestigia di arco branchiale, NAS
27.59.20 ↔	Piccola copertura dei tessuti molli del labbro con cheratinociti coltivati	29.2X.21 ↔	Intervento su vestigia di arco branchiale, intervento secondario
27.59.21 ↔	Ampia copertura dei tessuti molli del labbro con cheratinociti coltivati	29.2X.99 ↔	Asportazione di cisti o vestigia di fessura branchiale, altro
27.59.30 ↔	Piccola copertura temporanea dei tessuti molli del labbro mediante combinazione di varie procedure	29.31 ↔	Miotomia cricofaringea
27.59.31 ↔	Ampia copertura temporanea dei tessuti molli del labbro mediante combinazione di varie procedure	29.32.00 ↔	Diverticolectomia faringea, NAS
27.59.40 ↔	Altra ricostruzione plastica di labbro e bocca mediante innesto libero con anastomosi microvascolare	29.32.10 ↔	Diverticolostomia endoscopica di diverticolo di Zenker
27.59.41 ↔	Altra ricostruzione plastica di labbro e bocca con lembo a distanza peduncolato	29.32.11 ↔	Diverticolectomia di diverticolo di Zenker
27.59.60 ↔	Inserzione di espansore tissutale nel labbro	29.32.99 ↔	Diverticolectomia faringea, altro
27.59.99 ↔	Altra ricostruzione plastica di labbro e bocca, altro	29.33.00 ↔	Faringectomia (parziale), NAS
27.62.00 ↔	Correzione di palatoschisi, NAS	29.33.10 ↔	Faringectomia parziale, senza ricostruzione
27.62.10 ↔	Ricostruzione plastica primaria del palato osseo senza innesto osseo	29.33.11 ↔	Faringectomia parziale, Ricostruzione con lembo peduncolato regionale o a distanza
27.62.11 ↔	Ricostruzione plastica primaria del palato osseo con innesto osseo	29.33.12 ↔	Faringectomia parziale, Ricostruzione con innesto libero con anastomosi microvascolare
27.62.12 ↔	Ricostruzione plastica primaria del palato molle	29.33.20 ↔	Faringectomia totale, Ricostruzione con lembo peduncolato regionale o a distanza
27.62.20 ↔	Ricostruzione plastica secondaria del palato osseo senza innesto osseo	29.33.21 ↔	Faringectomia totale, Ricostruzione con innesto libero con anastomosi microvascolare, innesto intestinale libero o pull-up gastrico
27.62.21 ↔	Ricostruzione plastica secondaria del palato osseo con innesto osseo	29.33.99 ↔	Faringectomia (parziale), altro
27.62.22 ↔	Ricostruzione plastica secondaria del palato molle	29.4X.10 ↔	Intervento di plastica faringea, con mucosa locale o lembo cutaneo libero
27.62.99 ↔	Correzione di palatoschisi, altro	29.4X.11 ↔	Intervento di plastica faringea, con lembo miocutaneo peduncolato
27.63.00 ↔	Revisione di correzione di palatoschisi, NAS	29.4X.12 ↔	Intervento di plastica faringea, con innesto con anastomosi microvascolare, innesto intestinale o pull-up gastrico
27.63.10 ↔	Revisione di correzione di palatoschisi, Gnatoplastica	29.4X.99 ↔	Intervento di plastica faringea, altro
27.63.11 ↔	Revisione di correzione di palatoschisi, Gnatoplastica con osteoplastica	29.52 ↔	Chiusura di fistola di fessura branchiale
27.63.20 ↔	Revisione di correzione di palatoschisi, Correzione secondaria di gnatoschisi	29.59 ↔	Riparazione della faringe, altro
27.63.99 ↔	Revisione di correzione di palatoschisi, altro	29.99 ↔	Interventi sulla faringe, altro
27.64 ↔	Inserzione d'impianto palatino	30.1X.00 ↔	Emilaringectomia, NAS
27.69.10 ↔	Riparazione plastica del palato molle	30.1X.10 ↔	Emilaringectomia, sopraglottica orizzontale
27.69.11 ↔	Riparazione plastica del palato osseo	30.1X.11 ↔	Emilaringectomia, sopraglottica con asportazione della base della lingua
27.69.99 ↔	Altra riparazione plastica del palato, altro	30.1X.99 ↔	Emilaringectomia, altro
27.73 ↔	Riparazione dell'ugola	30.21 ↔	Epiglottidectomia
27.79 ↔	Interventi sull'ugola, altro	30.22.00 ↔	Cordectomia, NAS
28.2X.00 ↔	Tonsillectomia senza adenoidectomia, NAS	30.22.10 ↔	Cordectomia, endolaringea
28.2X.10 ↔	Resezione parziale di tonsilla [tonsillotomia] senza adenoidectomia	30.22.11 ↔	Cordectomia, mediante tirotomia
28.2X.11 ↔	Tonsillectomia totale senza adenoidectomia	30.22.99 ↔	Cordectomia, altro
28.2X.12 ↔	Tonsillectomia per ascesso	30.29.00 ↔	Altra laringectomia parziale, NAS
28.2X.99 ↔	Tonsillectomia senza adenoidectomia, altro	30.29.10 ↔	Cricoioidoepiglottopessia [CHEP]
28.3X.00 ↔	Tonsillectomia con adenoidectomia, NAS	30.29.11 ↔	Cricoioidopessia [CHP]
28.3X.10 ↔	Resezione parziale di tonsilla [tonsillotomia] con adenoidectomia	30.29.20 ↔	Asportazione parziale faringolaringea
28.3X.11 ↔	Tonsillectomia totale con adenoidectomia	30.29.21 ↔	Laringectomia parziale frontale (Huet)
28.3X.12 ↔	Tonsillectomia per ascesso con adenoidectomia	30.29.22 ↔	Laringectomia parziale frontolaterale (Leroux-Robert)
28.3X.99 ↔	Tonsillectomia con adenoidectomia, altro	30.29.30 ↔	Aritenoidectomia
28.4 ↔	Asportazione di residuo tonsillare	30.29.99 ↔	Altra laringectomia parziale, altro
28.5X.00 ↔	Asportazione di tonsilla linguale, NAS	30.3X.00 ↔	Laringectomia totale, NAS
28.5X.10 ↔	Asportazione di tonsilla linguale, transorale	30.3X.10 ↔	Laringectomia totale, senza ricostruzione
28.5X.11 ↔	Asportazione di tonsilla linguale, mediante faringotomia	30.3X.11 ↔	Laringectomia totale, ricostruzione con mucosa locale
28.5X.99 ↔	Asportazione di tonsilla linguale, altro	30.3X.12 ↔	Laringectomia totale, ricostruzione con innesto non vascolarizzato
28.6 ↔	Adenoidectomia senza tonsillectomia	30.3X.13 ↔	Laringectomia totale, ricostruzione con lembo regionale peduncolato
28.91 ↔	Rimozione di corpo estraneo da tonsille e adenoidi mediante incisione	30.3X.14 ↔	Laringectomia totale, ricostruzione con lembo a distanza peduncolato
28.92 ↔	Asportazione di lesione di tonsille e adenoidi	30.3X.15 ↔	Laringectomia totale, ricostruzione con innesto libero con anastomosi microvascolare
29.2X.00 ↔	Asportazione di cisti o vestigia di fessura branchiale, NAS	30.3X.16 ↔	Laringectomia totale, ricostruzione con innesto intestinale libero
29.2X.10 ↔	Asportazione di cisti laterale del collo	30.3X.17 ↔	Laringectomia totale, ricostruzione con pull-up gastrico

30.3X.19 ↔	Laringectomia totale, altra ricostruzione	31.79.13 ↔	Anastomosi termino-terminale della trachea (per lacerazione)
30.3X.99 ↔	Laringectomia totale, altro	31.79.14 ↔	Resezione cricotracheale
30.4X.00 ↔	Laringectomia radicale, NAS	31.79.15 ↔	Altra ricostruzione (plastica) della trachea per stenosi tracheale
30.4X.10 ↔	Laringectomia radicale, con faringectomia, senza ricostruzione	32.09.00 ↔	Altra asportazione o distruzione locale di lesione o tessuto bronchiale, NAS
30.4X.11 ↔	Laringectomia radicale, con faringectomia, ricostruzione con mucosa locale	32.09.10 ↔	Altra asportazione o distruzione locale di lesione o tessuto bronchiale, mediante toracotomia
30.4X.12 ↔	Laringectomia radicale, con faringectomia, ricostruzione con innesto non vascularizzato	32.09.20 ↔	Altra asportazione o distruzione locale di lesione o tessuto bronchiale, mediante toracosopia
30.4X.13 ↔	Laringectomia radicale, con faringectomia, ricostruzione con lembo regionale peduncolato	32.09.99 ↔	Altra asportazione o distruzione locale di lesione o tessuto bronchiale, altro
30.4X.14 ↔	Laringectomia radicale, con faringectomia, ricostruzione con lembo peduncolato	32.1X.10 ↔	Altra asportazione bronchiale, resezione della biforcazione
30.4X.15 ↔	Laringectomia radicale, con faringectomia, ricostruzione con innesto libero con anastomosi microvascolare	32.1X.20 ↔	Altra asportazione bronchiale, revisione per insufficienza di moncone bronchiale
30.4X.16 ↔	Laringectomia radicale, con faringectomia, ricostruzione con innesto intestinale libero	32.21 ↔	Plicatura di bolla enfisematosa
30.4X.17 ↔	Laringectomia radicale, con faringectomia, ricostruzione con pull-up gastrico	32.22 ↔	Riduzione chirurgica del volume polmonare
30.4X.19 ↔	Laringectomia radicale, con faringectomia, altra ricostruzione	32.2A.09 ↔	Asportazione e distruzione locale di lesione o tessuto polmonare, altro
30.4X.20 ↔	Laringectomia radicale, con faringectomia e tiroidectomia, senza ricostruzione	32.2A.11 ↔	Asportazione e distruzione locale di lesione o tessuto polmonare, chirurgica a cielo aperto
30.4X.21 ↔	Laringectomia radicale, con faringectomia e tiroidectomia, ricostruzione con mucosa locale	32.2A.12 ↔	Asportazione e distruzione locale di lesione o tessuto polmonare, per via toracoscopica
30.4X.22 ↔	Laringectomia radicale, con faringectomia e tiroidectomia, ricostruzione con innesto non vascularizzato	32.31.11 ↔	Resezione segmentale anatomica del polmone, per via toracoscopica, senza dilatazione broncoplastica nonché angioplastica
30.4X.23 ↔	Laringectomia radicale, con faringectomia e tiroidectomia, ricostruzione con lembo regionale peduncolato	32.31.12 ↔	Resezione segmentale anatomica del polmone, per via toracoscopica, con dilatazione broncoplastica
30.4X.24 ↔	Laringectomia radicale, con faringectomia e tiroidectomia, ricostruzione con lembo peduncolato	32.31.13 ↔	Resezione segmentale anatomica del polmone, per via toracoscopica, con dilatazione angioplastica
30.4X.25 ↔	Laringectomia radicale, con faringectomia e tiroidectomia, ricostruzione con innesto libero con anastomosi microvascolare	32.31.14 ↔	Resezione segmentale anatomica del polmone, per via toracoscopica, con dilatazione broncoplastica nonché angioplastica
30.4X.26 ↔	Laringectomia radicale, con faringectomia e tiroidectomia, ricostruzione con innesto intestinale libero	32.32.11 ↔	Resezione segmentale anatomica del polmone, chirurgica a cielo aperto, senza dilatazione broncoplastica nonché angioplastica
30.4X.27 ↔	Laringectomia radicale, con faringectomia e tiroidectomia, ricostruzione con pull-up gastrico	32.32.12 ↔	Resezione segmentale anatomica del polmone, chirurgica a cielo aperto, con dilatazione broncoplastica
30.4X.29 ↔	Laringectomia radicale, con faringectomia e tiroidectomia, altra ricostruzione	32.32.13 ↔	Resezione segmentale anatomica del polmone, chirurgica a cielo aperto, con dilatazione angioplastica
30.4X.99 ↔	Laringectomia radicale, altro	32.32.14 ↔	Resezione segmentale anatomica del polmone, chirurgica a cielo aperto, con dilatazione broncoplastica nonché angioplastica
31.61 ↔	Sutura di lacerazione della laringe	32.39 ↔	Altra resezione segmentale anatomica non specificata del polmone
31.62 ↔	Chiusura di fistola della laringe	32.40 ↔	Lobectomia del polmone, NAS
31.63 ↔	Revisione di laringostomia	32.41.15 ↔	Lobectomia del polmone, per via toracoscopica, senza dilatazione broncoplastica nonché angioplastica
31.64 ↔	Riparazione di frattura della laringe	32.41.16 ↔	Lobectomia del polmone, per via toracoscopica, con dilatazione broncoplastica, con dilatazione broncoplastica
31.69.10 ↔	Laringoplastica, NAS	32.41.17 ↔	Lobectomia del polmone, per via toracoscopica, con dilatazione angioplastica
31.69.11 ↔	Laringoplastica di medializzazione, NAS	32.41.18 ↔	Lobectomia del polmone, per via toracoscopica, con dilatazione broncoplastica nonché angioplastica
31.69.12 ↔	Laringoplastica di medializzazione, tiroplastica di tipo I	32.42.15 ↔	Lobectomia del polmone, chirurgica a cielo aperto, senza dilatazione broncoplastica nonché angioplastica
31.69.14 ↔	Laringoplastica di medializzazione, per via esterna	32.42.16 ↔	Lobectomia del polmone, chirurgica a cielo aperto, con dilatazione broncoplastica
31.69.20 ↔	Plastica di allargamento della glottide (endolaringea)	32.42.17 ↔	Lobectomia del polmone, chirurgica a cielo aperto, con dilatazione angioplastica
31.69.30 ↔	Cricotiroidopessia	32.42.18 ↔	Lobectomia del polmone, chirurgica a cielo aperto, con dilatazione broncoplastica nonché angioplastica
31.69.31 ↔	Aritenoidopessia		
31.69.40 ↔	Costruzione / revisione di neoglottide		
31.69.41 ↔	Ricostruzione plastica della laringe		
31.69.42 ↔	Ricostruzione plastica di corda vocale		
31.69.99 ↔	Altra riparazione della laringe, altro		
31.71 ↔	Sutura di lacerazione della trachea		
31.72 ↔	Chiusura di fistola esterna della trachea		
31.73 ↔	Chiusura di altra fistola della trachea		
31.75 ↔	Ricostruzione della trachea e costruzione di laringe artificiale		
31.79.00 ↔	Altri interventi di riparazione e di plastica sulla trachea, NAS		
31.79.11 ↔	Ricostruzione plastica (per trapianto) di trachea		
31.79.12 ↔	Tracheopessia		

32.43.11 ↔	Lobectomia del polmone, allargata, per via torascopica, senza dilatazione broncoplastica nonché angioplastica	32.6 ↔	Dissezione radicale delle strutture toraciche
32.43.12 ↔	Lobectomia del polmone, allargata, per via torascopica, con dilatazione broncoplastica	33.20 ↔	Biopsia del polmone in torascopia
32.43.13 ↔	Lobectomia del polmone, allargata, per via torascopica, con dilatazione angioplastica	33.25 ↔	Biopsia a cielo aperto del bronco
32.43.14 ↔	Lobectomia del polmone, allargata, per via torascopica, con dilatazione broncoplastica nonché angioplastica	33.28 ↔	Biopsia a cielo aperto del polmone
32.43.21 ↔	Lobectomia del polmone, allargata, chirurgica a cielo aperto, senza dilatazione broncoplastica nonché angioplastica	33.31 ↔	Distruzione del nervo frenico per collassamento del polmone
32.43.22 ↔	Lobectomia del polmone, allargata, chirurgica a cielo aperto, con dilatazione broncoplastica	33.33 ↔	Pneumoperitoneo per collasso del polmone
32.43.23 ↔	Lobectomia del polmone, allargata, chirurgica a cielo aperto, con dilatazione angioplastica	33.34.20 ↔	Toracoplastica, completa
32.43.24 ↔	Lobectomia del polmone, allargata, chirurgica a cielo aperto, con dilatazione broncoplastica nonché angioplastica	33.41 ↔	Sutura di lacerazione bronchiale
32.44.11 ↔	Bilobectomia del polmone, per via torascopica, senza dilatazione broncoplastica nonché angioplastica	33.42 ↔	Chiusura di fistola bronchiale
32.44.12 ↔	Bilobectomia del polmone, per via torascopica, con dilatazione broncoplastica	33.43 ↔	Chiusura di lacerazione polmonare
32.44.13 ↔	Bilobectomia del polmone, per via torascopica, con dilatazione angioplastica	33.50 ↔	Trapianto polmonare, NAS
32.44.14 ↔	Bilobectomia del polmone, per via torascopica, con dilatazione broncoplastica nonché angioplastica	33.51 ↔	Trapianto polmonare monolaterale
32.44.21 ↔	Bilobectomia del polmone, chirurgica a cielo aperto, senza dilatazione broncoplastica nonché angioplastica	33.52 ↔	Trapianto polmonare bilaterale
32.44.22 ↔	Bilobectomia del polmone, chirurgica a cielo aperto, con dilatazione broncoplastica	33.53 ↔	Ritrapianto polmonare nella stessa degenza ospedaliera
32.44.23 ↔	Bilobectomia del polmone, chirurgica a cielo aperto, con dilatazione angioplastica	33.6X.00 ↔	Trapianto combinato cuore-polmone, NAS
32.44.24 ↔	Bilobectomia del polmone, chirurgica a cielo aperto, con dilatazione broncoplastica nonché dilatazione angioplastica	33.6X.10 ↔	Ritrapianto combinato cuore-polmone nella stessa degenza ospedaliera
32.49 ↔	Lobectomia del polmone, altro	33.6X.99 ↔	Trapianto combinato cuore-polmone, altro
32.50.11 ↔	Pneumonectomia, per via torascopica, senza dilatazione broncoplastica nonché senza dilatazione angioplastica	33.92 ↔	Legatura di bronco
32.50.12 ↔	Pneumonectomia, per via torascopica, con dilatazione broncoplastica	34.06 ↔	Drenaggio della cavità pleurica in torascopia
32.50.13 ↔	Pneumonectomia, per via torascopica, con dilatazione angioplastica	34.1 ↔	Incisione del mediastino
32.50.14 ↔	Pneumonectomia, per via torascopica, con dilatazione broncoplastica nonché dilatazione angioplastica	34.21.00 ↔	Torascopia transpleurica, NAS
32.51.15 ↔	Pneumonectomia, chirurgica a cielo aperto, senza dilatazione broncoplastica nonché senza dilatazione angioplastica	34.21.10 ↔	Torascopia transpleurica, primo intervento
32.51.16 ↔	Pneumonectomia, chirurgica a cielo aperto, con dilatazione broncoplastica	34.21.20 ↔	Torascopia transpleurica, reintervento
32.51.17 ↔	Pneumonectomia, chirurgica a cielo aperto, con dilatazione angioplastica	34.21.99 ↔	Torascopia transpleurica, altro
32.51.18 ↔	Pneumonectomia, chirurgica a cielo aperto, con dilatazione broncoplastica nonché dilatazione angioplastica	34.26 ↔	Biopsia del mediastino a cielo aperto
32.52.11 ↔	Pneumonectomia, allargata, chirurgica a cielo aperto, senza dilatazione broncoplastica nonché angioplastica	34.27.00 ↔	Biopsia del diaframma, NAS
32.52.12 ↔	Pneumonectomia, allargata, chirurgica a cielo aperto, con dilatazione broncoplastica	34.27.20 ↔	Biopsia a cielo aperto del diaframma
32.52.13 ↔	Pneumonectomia, allargata, chirurgica a cielo aperto, con dilatazione angioplastica	34.3X.21 ↔	Resezione di lesione o tessuto del mediastino, senza resezione di organi mediastinici
32.52.14 ↔	Pneumonectomia, allargata, chirurgica a cielo aperto, con dilatazione broncoplastica nonché angioplastica	34.3X.22 ↔	Resezione di lesione o tessuto del mediastino, con resezione polmonare o resezione parziale della parete toracica
32.59 ↔	Pneumonectomia, NAS e altro	34.3X.23 ↔	Resezione di lesione o tessuto del mediastino, con resezione parziale del pericardio
		34.3X.24 ↔	Resezione di lesione o tessuto del mediastino, con sostituzione vascolare mediante protesi
		34.3X.25 ↔	Resezione di lesione o tessuto del mediastino, con resezione polmonare e sostituzione vascolare
		34.3X.26 ↔	Resezione di lesione o tessuto del mediastino, con resezione polmonare e resezione parziale del pericardio
		34.3X.27 ↔	Resezione di lesione o tessuto del mediastino, con resezione parziale del pericardio e sostituzione vascolare
		34.3X.28 ↔	Resezione di lesione o tessuto del mediastino, con resezione parziale di polmone e pericardio e sostituzione vascolare
		34.4X.21 ↔	Resezione parziale di lesione della parete toracica, senza ricostruzione
		34.4X.22 ↔	Resezione parziale di lesione della parete toracica, con ricostruzione
		34.4X.31 ↔	Resezione di lesione della parete toracica, asportazione completa dello sterno, senza ricostruzione
		34.4X.32 ↔	Resezione di lesione della parete toracica, asportazione completa dello sterno, con ricostruzione
		34.51.00 ↔	Pleurectomia e decorticazione del polmone, chirurgica a cielo aperto, NAS
		34.51.11 ↔	Pleurectomia e decorticazione radicale del polmone e della parete toracica senza resezione del pericardio o del diaframma, chirurgica a cielo aperto
		34.51.12 ↔	Pleurectomia e decorticazione radicale del polmone e della parete toracica con resezione del pericardio, chirurgica a cielo aperto
		34.51.13 ↔	Pleurectomia e decorticazione radicale del polmone e della parete toracica con resezione del diaframma, chirurgica a cielo aperto

34.51.14 ↔	Pleurectomia e decorticazione radicale del polmone e della parete toracica con resezione del pericardio nonché del diaframma, chirurgica a cielo aperto	35.41.00 ↔	Allargamento di difetto esistente del setto atriale, NAS
34.51.15 ↔	Pleurectomia e decorticazione parziale, chirurgica a cielo aperto	35.41.10 ↔	Allargamento di difetto esistente del setto atriale, chirurgica a cielo aperto
34.51.16 ↔	Pleurectomia e decorticazione subtotale, chirurgica a cielo aperto	35.41.20 ↔	Allargamento di difetto esistente del setto atriale, percutaneo transluminale
34.51.99 ↔	Pleurectomia e decorticazione del polmone, chirurgica a cielo aperto, altro	35.41.99 ↔	Allargamento di difetto esistente del setto atriale, altro
34.52.00 ↔	Pleurectomia e decorticazione del polmone, per via toracoscopica, NAS	35.42.00 ↔	Creazione di difetto settale nel cuore, NAS
34.52.11 ↔	Pleurectomia e decorticazione radicale del polmone e della parete toracica senza resezione del pericardio o del diaframma, per via toracoscopica	35.42.09 ↔	Creazione di difetto settale nel cuore, altro
34.52.12 ↔	Pleurectomia e decorticazione radicale del polmone e della parete toracica con resezione del pericardio, per via toracoscopica	35.42.10 ↔	Creazione di difetto settale nel cuore, chirurgica a cielo aperto
34.52.13 ↔	Pleurectomia e decorticazione radicale del polmone e della parete toracica con resezione del diaframma, per via toracoscopica	35.42.21 ↔	Creazione di difetto settale nel cuore, percutanea transluminale, senza impianto
34.52.14 ↔	Pleurectomia e decorticazione radicale del polmone e della parete toracica con resezione del pericardio nonché del diaframma, per via toracoscopica	35.42.22 ↔	Creazione di difetto settale nel cuore, percutanea transluminale, con impianto
34.52.15 ↔	Pleurectomia e decorticazione parziale, per via toracoscopica	35.43.00 ↔	Allargamento di difetto esistente del setto interventricolare, NAS
34.52.16 ↔	Pleurectomia e decorticazione subtotale, per via toracoscopica	35.43.10 ↔	Allargamento di difetto esistente del setto interventricolare, chirurgico a cielo aperto
34.52.99 ↔	Pleurectomia e decorticazione del polmone, per via toracoscopica, altro	35.43.20 ↔	Allargamento di difetto esistente del setto interventricolare, percutaneo transluminale
34.59.10 ↔	Altra asportazione della pleura, pleurectomia toracoscopica	35.43.99 ↔	Allargamento di difetto esistente del setto interventricolare, altro
34.59.20 ↔	Altra asportazione della pleura, pleurectomia chirurgica a cielo aperto	35.50 ↔	Riparazione di difetto settale non specificato del cuore con protesi
34.6X.11 ↔	Pleurodesi, chirurgica a cielo aperto, senza decorticazione	35.51 ↔	Riparazione di difetto del setto atriale con protesi, tecnica aperta
34.6X.12 ↔	Pleurodesi, chirurgica a cielo aperto, con decorticazione	35.53 ↔	Riparazione con protesi di difetto del setto interventricolare, per via aperta
34.6X.13 ↔	Pleurodesi, chirurgica a cielo aperto, con talcaggio	35.54 ↔	Riparazione di difetti dei cuscinetti endocardici con protesi
34.6X.19 ↔	Pleurodesi, chirurgica a cielo aperto, altro	35.55 ↔	Riparazione con protesi di difetto del setto interventricolare, per via chiusa
34.6X.21 ↔	Pleurodesi, per via toracoscopica, senza decorticazione	35.60 ↔	Riparazione di difetto di setto non specificato del cuore con innesto tissutale
34.6X.22 ↔	Pleurodesi, per via toracoscopica, con decorticazione	35.61 ↔	Riparazione di difetto del setto atriale con innesto tissutale
34.6X.23 ↔	Pleurodesi, per via toracoscopica, con talcaggio	35.62 ↔	Riparazione di difetto del setto ventricolare con innesto tissutale
34.6X.29 ↔	Pleurodesi, per via toracoscopica, altro	35.63 ↔	Riparazione di difetto dei cuscinetti endocardici con innesto tissutale
34.6X.99 ↔	Pleurodesi, altro	35.70 ↔	Altra e non specificata riparazione di difetto settale non specificato del cuore
34.71 ↔	Sutura di lacerazione della parete toracica	35.71 ↔	Altra e non specificata riparazione di difetto del setto atriale
34.72 ↔	Chiusura di toracostomia	35.72.00 ↔	Riparazione di difetto del setto ventricolare, NAS
34.73 ↔	Chiusura di altra fistola del torace	35.72.10 ↔	Chiusura di difetto del setto ventricolare acquisito
34.74 ↔	Riparazione di deformità del torace	35.72.99 ↔	Riparazione di difetto del setto ventricolare, altro
34.75 ↔	Chiusura secondaria di toracostomia e sternotomia	35.73 ↔	Altra e non specificata riparazione di difetto dei cuscinetti endocardici
34.76 ↔	Riparazione per stabilizzazione della parete toracica, chirurgica a cielo aperto	35.81 ↔	Correzione totale di tetralogia di Fallot
34.77 ↔	Innesto e trasposizione ossei della parete toracica	35.82 ↔	Correzione totale di completa anomalia della connessione venosa polmonare
34.79 ↔	Riparazione della parete toracica, altro	35.83 ↔	Correzione totale del tronco arterioso
34.82 ↔	Sutura di lacerazione del diaframma	35.84 ↔	Correzione totale di trasposizione di grandi vasi, NAS
34.83 ↔	Chiusura di fistola del diaframma	35.85 ↔	Intervento di Norwood stadio I
34.85 ↔	Impianto di pacemaker diaframmatico	35.91 ↔	Trasposizione interatriale del ritorno venoso
34.99.10 ↔	Prelievo di cartilagine costale per innesto	35.92 ↔	Creazione di condotto fra ventricolo destro e arteria polmonare
35.31 ↔	Interventi sul muscolo papillare	35.93 ↔	Creazione di condotto fra il ventricolo sinistro e l'aorta
35.32 ↔	Interventi sulle corde tendinee	35.94 ↔	Creazione di condotto fra l'atrio e arteria polmonare
35.34 ↔	Infundibulectomia	35.95 ↔	Revisione di procedure correttive del cuore
35.35.00 ↔	Interventi sulle trabecole carnose del cuore, NAS	35.98.10 ↔	Riparazione percutanea-transluminale di difetto del setto atriale, NAS
35.35.09 ↔	Interventi sulle trabecole carnose del cuore, altro	35.98.11 ↔	Riparazione percutanea-transluminale di difetto del setto atriale, con 1 dispositivo di chiusura
35.35.10 ↔	Resezione fibrosa o muscolare sottovalvolare aortica	35.98.12 ↔	Riparazione percutanea-transluminale di difetto del setto atriale, con 2 e più dispositivi di chiusura
35.36.00 ↔	Resezione sopravalvolare, valvola cardiaca, NAS		
35.36.09 ↔	Resezione sopravalvolare, valvola cardiaca, altro		
35.36.11 ↔	Resezione sopravalvolare, valvola aortica		
35.36.21 ↔	Resezione sopravalvolare, valvola polmonare		

35.98.19 ↔ Riparazione percutanea-transluminale di difetto del setto atriale, altro	35.C3.12 ↔ Ricostruzione di tasche della valvola polmonare tramite toracotomia mini-invasiva (sternotomia parziale superiore, toracotomia laterale)
35.98.30 ↔ Riparazione percutanea-transluminale di difetto del setto ventricolare	35.C4.00 ↔ Ricostruzione di cuspidi della valvola tricuspide, NAS
35.98.99 ↔ Altri interventi sui setti del cuore, altro	35.C4.09 ↔ Ricostruzione di cuspidi della valvola tricuspide, altro
35.A1.00 ↔ Valvulotomia della valvola aortica, NAS	35.C4.11 ↔ Ricostruzione di cuspidi della valvola tricuspide tramite sternotomia completa
35.A1.09 ↔ Valvulotomia della valvola aortica, altro	35.C4.12 ↔ Ricostruzione di cuspidi della valvola tricuspide tramite toracotomia mini-invasiva (sternotomia parziale superiore, toracotomia laterale)
35.A1.11 ↔ Valvulotomia della valvola aortica tramite sternotomia completa	35.D1.00 ↔ Annuloplastica della valvola aortica, NAS
35.A1.12 ↔ Valvulotomia della valvola aortica tramite toracotomia mini-invasiva (sternotomia parziale superiore, toracotomia laterale)	35.D1.09 ↔ Annuloplastica della valvola aortica, altro
35.A1.13 ↔ Valvulotomia della valvola aortica, per via endovascolare	35.D1.11 ↔ Annuloplastica della valvola aortica tramite sternotomia completa
35.A1.14 ↔ Valvulotomia della valvola aortica catetere-guidata, transapicale	35.D1.12 ↔ Annuloplastica della valvola aortica tramite toracotomia mini-invasiva (sternotomia parziale superiore, toracotomia laterale)
35.A2.00 ↔ Valvulotomia della valvola mitrale, NAS	35.D1.13 ↔ Annuloplastica della valvola aortica, per via endovascolare
35.A2.09 ↔ Valvulotomia della valvola mitrale, altro	35.D1.14 ↔ Annuloplastica della valvola aortica catetere-guidata, transapicale
35.A2.11 ↔ Valvulotomia della valvola mitrale tramite sternotomia completa	35.D2.00 ↔ Annuloplastica della valvola mitrale, NAS
35.A2.12 ↔ Valvulotomia della valvola mitrale tramite toracotomia mini-invasiva (sternotomia parziale superiore, toracotomia laterale)	35.D2.09 ↔ Annuloplastica della valvola mitrale, altro
35.A2.13 ↔ Valvulotomia della valvola mitrale, per via endovascolare	35.D2.11 ↔ Annuloplastica della valvola mitrale tramite sternotomia completa
35.A2.14 ↔ Valvulotomia della valvola mitrale catetere-guidata, transapicale	35.D2.12 ↔ Annuloplastica della valvola mitrale tramite toracotomia mini-invasiva (sternotomia parziale superiore, toracotomia laterale)
35.A3.00 ↔ Valvulotomia della valvola polmonare, NAS	35.D2.14 ↔ Annuloplastica della valvola mitrale catetere-guidata, transapicale
35.A3.09 ↔ Valvulotomia della valvola polmonare, altro	35.D2.21 ↔ Annuloplastica della valvola mitrale, transarteriosa
35.A3.11 ↔ Valvulotomia della valvola polmonare tramite sternotomia completa	35.D2.22 ↔ Annuloplastica della valvola mitrale, transvenosa
35.A3.12 ↔ Valvulotomia della valvola polmonare tramite toracotomia mini-invasiva (sternotomia parziale superiore, toracotomia laterale)	35.D2.23 ↔ Annuloplastica della valvola mitrale, attraverso il seno coronarico
35.A3.13 ↔ Valvulotomia della valvola polmonare, per via endovascolare	35.D3.00 ↔ Annuloplastica della valvola polmonare, NAS
35.A3.14 ↔ Valvulotomia della valvola polmonare catetere-guidata, transapicale	35.D3.09 ↔ Annuloplastica della valvola polmonare, altro
35.A4.00 ↔ Valvulotomia della valvola tricuspide, NAS	35.D3.11 ↔ Annuloplastica della valvola polmonare tramite sternotomia completa
35.A4.09 ↔ Valvulotomia della valvola tricuspide, altro	35.D3.12 ↔ Annuloplastica della valvola polmonare tramite toracotomia mini-invasiva (sternotomia parziale superiore, toracotomia laterale)
35.A4.11 ↔ Valvulotomia della valvola tricuspide tramite sternotomia completa	35.D3.13 ↔ Annuloplastica della valvola polmonare, per via endovascolare
35.A4.12 ↔ Valvulotomia della valvola tricuspide tramite toracotomia mini-invasiva (sternotomia parziale superiore, toracotomia laterale)	35.D3.14 ↔ Annuloplastica della valvola polmonare catetere-guidata, transapicale
35.A4.13 ↔ Valvulotomia della valvola tricuspide, per via endovascolare	35.D4.00 ↔ Annuloplastica della valvola tricuspide, NAS
35.A4.14 ↔ Valvulotomia della valvola tricuspide catetere-guidata, transapicale	35.D4.09 ↔ Annuloplastica della valvola tricuspide, altro
35.C1.00 ↔ Ricostruzione di tasche della valvola aortica, NAS	35.D4.11 ↔ Annuloplastica della valvola tricuspide tramite sternotomia completa
35.C1.09 ↔ Ricostruzione di tasche della valvola aortica, altro	35.D4.12 ↔ Annuloplastica della valvola tricuspide tramite toracotomia mini-invasiva (sternotomia parziale superiore, toracotomia laterale)
35.C1.11 ↔ Ricostruzione di tasche della valvola aortica tramite sternotomia completa	35.D4.14 ↔ Annuloplastica della valvola tricuspide catetere-guidata, transapicale
35.C1.12 ↔ Ricostruzione di tasche della valvola aortica tramite toracotomia mini-invasiva (sternotomia parziale superiore, toracotomia laterale)	35.D4.21 ↔ Annuloplastica della valvola tricuspide, transarteriosa
35.C2.00 ↔ Ricostruzione di cuspidi della valvola mitrale, NAS	35.D4.22 ↔ Annuloplastica della valvola tricuspide, transvenosa
35.C2.09 ↔ Ricostruzione di cuspidi della valvola mitrale, altro	35.E1.11 ↔ Valvuloplastica della valvola aortica tramite sternotomia completa
35.C2.11 ↔ Ricostruzione di cuspidi della valvola mitrale tramite sternotomia completa	35.E1.12 ↔ Valvuloplastica della valvola aortica tramite toracotomia mini-invasiva (sternotomia parziale superiore, toracotomia laterale)
35.C2.12 ↔ Ricostruzione di cuspidi della valvola mitrale tramite toracotomia mini-invasiva (sternotomia parziale superiore, toracotomia laterale)	35.E2.11 ↔ Valvuloplastica della valvola mitrale tramite sternotomia completa
35.C2.13 ↔ Ricostruzione di cuspidi della valvola mitrale, per via endovascolare	35.E2.12 ↔ Valvuloplastica della valvola mitrale tramite toracotomia mini-invasiva (sternotomia parziale superiore, toracotomia laterale)
35.C3.00 ↔ Ricostruzione di tasche della valvola polmonare, NAS	35.E2.13 ↔ Valvuloplastica della valvola mitrale, per via endovascolare, transarteriosa
35.C3.09 ↔ Ricostruzione di tasche della valvola polmonare, altro	
35.C3.11 ↔ Ricostruzione di tasche della valvola polmonare tramite sternotomia completa	

35.E2.14 ↔	Valvuloplastica della valvola mitrale, per via endovascolare, transvenosa	35.F1.52 ↔	Sostituzione della valvola aortica con protesi meccanica, tramite toracotomia mini-invasiva (sternotomia parziale superiore, toracotomia laterale)
35.E3.11 ↔	Valvuloplastica della valvola polmonare tramite sternotomia completa	35.F1.61 ↔	Sostituzione della valvola aortica con protesi vascolare valvolata, di tipo biologico, tramite sternotomia completa
35.E3.12 ↔	Valvuloplastica della valvola polmonare tramite toracotomia mini-invasiva (sternotomia parziale superiore, toracotomia laterale)	35.F1.62 ↔	Sostituzione della valvola aortica con protesi vascolare valvolata, di tipo biologico, tramite toracotomia mini-invasiva (sternotomia parziale superiore, toracotomia laterale)
35.E4.11 ↔	Valvuloplastica della valvola tricuspide tramite sternotomia completa	35.F1.71 ↔	Sostituzione della valvola aortica con protesi vascolare valvolata, di tipo meccanico, tramite sternotomia completa
35.E4.12 ↔	Valvuloplastica della valvola tricuspide tramite toracotomia mini-invasiva (sternotomia parziale superiore, toracotomia laterale)	35.F1.72 ↔	Sostituzione della valvola aortica con protesi vascolare valvolata, di tipo meccanico, tramite toracotomia mini-invasiva (sternotomia parziale superiore, toracotomia laterale)
35.F1.00 ↔	Sostituzione della valvola aortica con valvola cardiaca protesica o protesi vascolare valvolata, NAS	35.F1.81 ↔	Sostituzione della valvola aortica con alloinnesto [omoinnesto], tramite sternotomia completa
35.F1.09 ↔	Sostituzione della valvola aortica con valvola cardiaca protesica o protesi vascolare valvolata, altro	35.F1.82 ↔	Sostituzione della valvola aortica con alloinnesto [omoinnesto] decellularizzato, mediante sternotomia completa
35.F1.11 ↔	Sostituzione della valvola aortica con alloinnesto [omoinnesto], tramite sternotomia completa	35.F1.82 ↔	Sostituzione della valvola aortica con alloinnesto [omoinnesto] decellularizzato, mediante toracotomia mini-invasiva (sternotomia parziale superiore, toracotomia laterale)
35.F1.12 ↔	Sostituzione della valvola aortica con alloinnesto [omoinnesto], tramite toracotomia mini-invasiva (sternotomia parziale superiore, toracotomia laterale)	35.F1.A2 ↔	Sostituzione della valvola aortica con xenoinnesto espansibile mediante palloncino con suture di fissazione, tramite toracotomia mini-invasiva (sternotomia parziale superiore, toracotomia laterale)
35.F1.21 ↔	Sostituzione della valvola aortica con xenoinnesto (bioprotesi), tramite sternotomia completa	35.F1.B2 ↔	Sostituzione della valvola aortica con xenoinnesto calcio-repellente, tramite toracotomia mini-invasiva (sternotomia parziale superiore, toracotomia laterale)
35.F1.22 ↔	Sostituzione della valvola aortica con xenoinnesto (bioprotesi), tramite toracotomia mini-invasiva (sternotomia parziale superiore, toracotomia laterale)	35.F2.00 ↔	Sostituzione della valvola mitrale con valvola cardiaca protesica, NAS
35.F1.23 ↔	Sostituzione della valvola aortica con xenoinnesto (bioprotesi), per via endovascolare	35.F2.09 ↔	Sostituzione della valvola mitrale con valvola cardiaca protesica, altro
35.F1.24 ↔	Sostituzione della valvola aortica con xenoinnesto (bioprotesi), transapicale	35.F2.11 ↔	Sostituzione della valvola mitrale con alloinnesto [omoinnesto], tramite sternotomia completa
35.F1.25 ↔	Sostituzione della valvola aortica con xenoinnesto (bioprotesi), transapicale, mediante sistema percutaneo apicale di accesso e chiusura	35.F2.12 ↔	Sostituzione della valvola mitrale con alloinnesto [omoinnesto], tramite toracotomia mini-invasiva (sternotomia parziale superiore, toracotomia laterale)
35.F1.26 ↔	Sostituzione della valvola aortica con xenoinnesto (bioprotesi), per via endovascolare, approccio transcavale	35.F2.21 ↔	Sostituzione della valvola mitrale con xenoinnesto (bioprotesi), tramite sternotomia completa
35.F1.31 ↔	Sostituzione della valvola aortica con xenoinnesto, stentless, tramite sternotomia completa	35.F2.22 ↔	Sostituzione della valvola mitrale con xenoinnesto (bioprotesi), tramite toracotomia mini-invasiva (sternotomia parziale superiore, toracotomia laterale)
35.F1.32 ↔	Sostituzione della valvola aortica con xenoinnesto, stentless, tramite toracotomia mini-invasiva (sternotomia parziale superiore, toracotomia laterale)	35.F2.23 ↔	Sostituzione della valvola mitrale con xenoinnesto (bioprotesi), per via endovascolare
35.F1.33 ↔	Sostituzione della valvola aortica con xenoinnesto, stentless, per via endovascolare	35.F2.24 ↔	Sostituzione della valvola mitrale con xenoinnesto (bioprotesi), transapicale
35.F1.34 ↔	Sostituzione della valvola aortica con xenoinnesto, stentless, transapicale	35.F2.25 ↔	Sostituzione della valvola mitrale con xenoinnesto (bioprotesi), transapicale mediante sistema percutaneo apicale di accesso e chiusura
35.F1.35 ↔	Sostituzione della valvola aortica con xenoinnesto, stentless, transapicale, mediante sistema percutaneo apicale di accesso e chiusura	35.F2.26 ↔	Sostituzione della valvola mitrale mediante xenoinnesto (bioprotesi) con ancoraggio transapicale
35.F1.41 ↔	Sostituzione della valvola aortica con xenoinnesto autoespandente, senza sutura, tramite sternotomia completa	35.F2.31 ↔	Sostituzione della valvola mitrale con xenoinnesto, stentless, tramite sternotomia completa
35.F1.42 ↔	Sostituzione della valvola aortica con xenoinnesto autoespandente, senza sutura, tramite toracotomia mini-invasiva (sternotomia parziale superiore, toracotomia laterale)	35.F2.32 ↔	Sostituzione della valvola mitrale con xenoinnesto, stentless, tramite toracotomia mini-invasiva (sternotomia parziale superiore, toracotomia laterale)
35.F1.43 ↔	Sostituzione della valvola aortica con xenoinnesto autoespandente, senza sutura, per via endovascolare	35.F2.33 ↔	Sostituzione della valvola mitrale con xenoinnesto, stentless, per via endovascolare
35.F1.44 ↔	Sostituzione della valvola aortica con xenoinnesto autoespandente, senza sutura, transapicale	35.F2.34 ↔	Sostituzione della valvola mitrale con xenoinnesto, stentless, transapicale
35.F1.45 ↔	Sostituzione della valvola aortica con xenoinnesto autoespandente, senza sutura, transapicale, mediante sistema percutaneo apicale di accesso e chiusura		
35.F1.51 ↔	Sostituzione della valvola aortica con protesi meccanica, tramite sternotomia completa		



35.F2.51 ↔	Sostituzione della valvola mitrale con protesi meccanica, tramite sternotomia completa	35.F3.82 ↔	Sostituzione della valvola polmonare con alloinnesto [omoinnesto] decellularizzato, mediante toracotomia mini-invasiva (sternotomia parziale superiore, toracotomia laterale)
35.F2.52 ↔	Sostituzione della valvola mitrale con protesi meccanica, tramite toracotomia mini-invasiva (sternotomia parziale superiore, toracotomia laterale)	35.F4.00 ↔	Sostituzione della valvola tricuspide con valvola cardiaca protesica, NAS
35.F3.00 ↔	Sostituzione della valvola polmonare con valvola cardiaca protesica o protesi vascolare valvolata, NAS	35.F4.09 ↔	Sostituzione della valvola tricuspide con valvola cardiaca protesica, altro
35.F3.09 ↔	Sostituzione della valvola polmonare con valvola cardiaca protesica o protesi vascolare valvolata, altro	35.F4.11 ↔	Sostituzione della valvola tricuspide con alloinnesto [omoinnesto], tramite sternotomia completa
35.F3.11 ↔	Sostituzione della valvola polmonare con alloinnesto [omoinnesto], tramite sternotomia completa	35.F4.12 ↔	Sostituzione della valvola tricuspide con alloinnesto [omoinnesto], tramite toracotomia mini-invasiva (sternotomia parziale superiore, toracotomia laterale)
35.F3.12 ↔	Sostituzione della valvola polmonare con alloinnesto [omoinnesto], tramite toracotomia mini-invasiva (sternotomia parziale superiore, toracotomia laterale)	35.F4.21 ↔	Sostituzione della valvola tricuspide con xenoinnesto (bioprotesi), tramite sternotomia completa
35.F3.21 ↔	Sostituzione della valvola polmonare con xenoinnesto (bioprotesi), tramite sternotomia completa	35.F4.22 ↔	Sostituzione della valvola tricuspide con xenoinnesto (bioprotesi), tramite toracotomia mini-invasiva (sternotomia parziale superiore, toracotomia laterale)
35.F3.22 ↔	Sostituzione della valvola polmonare con xenoinnesto (bioprotesi), tramite toracotomia mini-invasiva (sternotomia parziale superiore, toracotomia laterale)	35.F4.23 ↔	Sostituzione della valvola tricuspide con xenoinnesto (bioprotesi), per via endovascolare
35.F3.23 ↔	Sostituzione della valvola polmonare con xenoinnesto (bioprotesi), per via endovascolare	35.F4.24 ↔	Sostituzione della valvola tricuspide con xenoinnesto (bioprotesi), transapicale
35.F3.24 ↔	Sostituzione della valvola polmonare con xenoinnesto (bioprotesi), transapicale	35.F4.31 ↔	Sostituzione della valvola tricuspide con xenoinnesto, stentless, tramite sternotomia completa
35.F3.25 ↔	Sostituzione della valvola polmonare con xenoinnesto (bioprotesi), transapicale, mediante sistema percutaneo apicale di accesso e chiusura	35.F4.32 ↔	Sostituzione della valvola tricuspide con xenoinnesto, stentless, tramite toracotomia mini-invasiva (sternotomia parziale superiore, toracotomia laterale)
35.F3.31 ↔	Sostituzione della valvola polmonare con xenoinnesto, stentless, tramite sternotomia completa	35.F4.33 ↔	Sostituzione della valvola tricuspide con xenoinnesto, stentless, per via endovascolare
35.F3.32 ↔	Sostituzione della valvola polmonare con xenoinnesto, stentless, tramite toracotomia mini-invasiva (sternotomia parziale superiore, toracotomia laterale)	35.F4.34 ↔	Sostituzione della valvola tricuspide con xenoinnesto, stentless, transapicale
35.F3.33 ↔	Sostituzione della valvola polmonare con xenoinnesto, stentless, per via endovascolare	35.F4.51 ↔	Sostituzione della valvola tricuspide con protesi meccanica, tramite sternotomia completa
35.F3.34 ↔	Sostituzione della valvola polmonare con xenoinnesto, stentless, transapicale	35.F4.52 ↔	Sostituzione della valvola tricuspide con protesi meccanica, tramite toracotomia mini-invasiva (sternotomia parziale superiore, toracotomia laterale)
35.F3.35 ↔	Sostituzione della valvola polmonare con xenoinnesto, stentless, transapicale, mediante sistema percutaneo apicale di accesso e chiusura	35.G0 ↔	Revisione di sostituzione di valvola cardiaca, NAS
35.F3.51 ↔	Sostituzione della valvola polmonare con protesi meccanica, tramite sternotomia completa	35.G1.11 ↔	Revisione di sostituzione della valvola aortica, tramite sternotomia completa
35.F3.52 ↔	Sostituzione della valvola polmonare con protesi meccanica, tramite toracotomia mini-invasiva (sternotomia parziale superiore, toracotomia laterale)	35.G1.12 ↔	Revisione di sostituzione della valvola aortica, tramite toracotomia mini-invasiva (sternotomia parziale superiore, toracotomia laterale)
35.F3.61 ↔	Sostituzione della valvola polmonare con protesi vascolare valvolata, di tipo biologico, tramite sternotomia completa	35.G1.13 ↔	Revisione di sostituzione della valvola aortica, per via endovascolare
35.F3.62 ↔	Sostituzione della valvola polmonare con protesi vascolare valvolata, di tipo biologico, tramite toracotomia mini-invasiva (sternotomia parziale superiore, toracotomia laterale)	35.G1.14 ↔	Revisione di sostituzione della valvola aortica, transapicale
35.F3.71 ↔	Sostituzione della valvola polmonare con protesi vascolare valvolata, di tipo meccanico, tramite sternotomia completa	35.G2.11 ↔	Revisione di sostituzione della valvola mitrale, tramite sternotomia completa
35.F3.72 ↔	Sostituzione della valvola polmonare con protesi vascolare valvolata, di tipo meccanico, tramite toracotomia mini-invasiva (sternotomia parziale superiore, toracotomia laterale)	35.G2.12 ↔	Revisione di sostituzione della valvola mitrale, tramite toracotomia mini-invasiva (sternotomia parziale superiore, toracotomia laterale)
35.F3.81 ↔	Sostituzione della valvola polmonare con alloinnesto [omoinnesto] decellularizzato, mediante sternotomia completa	35.G2.13 ↔	Revisione di sostituzione della valvola mitrale, per via endovascolare
		35.G2.14 ↔	Revisione di sostituzione della valvola mitrale, transapicale
		35.G3.11 ↔	Revisione di sostituzione della valvola polmonare, tramite sternotomia completa
		35.G3.12 ↔	Revisione di sostituzione della valvola polmonare, tramite toracotomia mini-invasiva (sternotomia parziale superiore, toracotomia laterale)
		35.G3.13 ↔	Revisione di sostituzione della valvola polmonare, per via endovascolare
		35.G3.14 ↔	Revisione di sostituzione della valvola polmonare, transapicale

- 35.G4.11 ↔ Revisione di sostituzione della valvola tricuspide, tramite sternotomia completa
- 35.G4.12 ↔ Revisione di sostituzione della valvola tricuspide, tramite toracotomia mini-invasiva (sternotomia parziale superiore, toracotomia laterale)
- 35.G4.13 ↔ Revisione di sostituzione della valvola tricuspide, per via endovascolare
- 35.G4.14 ↔ Revisione di sostituzione della valvola tricuspide, transapicale
- 35.G9 ↔ Revisione di sostituzione di valvola cardiaca, altro
- 35.H1.00 ↔ Rimozione nonché impianto di nuova protesi di valvola aortica o protesi vascolare valvolata, NAS
- 35.H1.09 ↔ Rimozione nonché impianto di nuova protesi di valvola aortica o protesi vascolare valvolata, altro
- 35.H1.11 ↔ Rimozione di protesi di valvola aortica nonché impianto di alloinnesto [omoinnesto], tramite sternotomia completa
- 35.H1.12 ↔ Rimozione di protesi di valvola aortica nonché impianto di alloinnesto [omoinnesto], tramite toracotomia mini-invasiva (sternotomia parziale superiore, toracotomia laterale)
- 35.H1.21 ↔ Rimozione di protesi di valvola aortica nonché impianto di xenoinnesto (bioprotesi), tramite sternotomia completa
- 35.H1.22 ↔ Rimozione di protesi di valvola aortica nonché impianto di xenoinnesto (bioprotesi), tramite toracotomia mini-invasiva (sternotomia parziale superiore, toracotomia laterale)
- 35.H1.31 ↔ Rimozione di protesi di valvola aortica nonché impianto di xenoinnesto, stentless, tramite sternotomia completa
- 35.H1.32 ↔ Rimozione di protesi di valvola aortica nonché impianto di xenoinnesto, stentless, tramite toracotomia mini-invasiva (sternotomia parziale superiore, toracotomia laterale)
- 35.H1.41 ↔ Rimozione di protesi di valvola aortica nonché impianto di xenoinnesto autoespandente, senza sutura, tramite sternotomia completa
- 35.H1.42 ↔ Rimozione di protesi di valvola aortica nonché impianto di xenoinnesto autoespandente, senza sutura, tramite toracotomia mini-invasiva (sternotomia parziale superiore, toracotomia laterale)
- 35.H1.51 ↔ Rimozione di protesi di valvola aortica nonché impianto di protesi meccanica, tramite sternotomia completa
- 35.H1.52 ↔ Rimozione di protesi di valvola aortica nonché impianto di protesi meccanica, tramite toracotomia mini-invasiva (sternotomia parziale superiore, toracotomia laterale)
- 35.H1.61 ↔ Rimozione di protesi di valvola aortica nonché impianto di protesi vascolare valvolata, di tipo biologico, tramite sternotomia completa
- 35.H1.62 ↔ Rimozione di protesi di valvola aortica nonché impianto di protesi vascolare valvolata, di tipo biologico, tramite toracotomia mini-invasiva (sternotomia parziale superiore, toracotomia laterale)
- 35.H1.71 ↔ Rimozione di protesi di valvola aortica nonché impianto di protesi vascolare valvolata, di tipo meccanico, tramite sternotomia completa
- 35.H1.72 ↔ Rimozione di protesi di valvola aortica nonché impianto di protesi vascolare valvolata, di tipo meccanico, tramite toracotomia mini-invasiva (sternotomia parziale superiore, toracotomia laterale)
- 35.H1.81 ↔ Rimozione di protesi di valvola aortica nonché impianto di alloinnesto [omoinnesto] decellularizzato, mediante sternotomia completa
- 35.H1.82 ↔ Rimozione di protesi di valvola aortica nonché impianto di alloinnesto [omoinnesto] decellularizzato, mediante toracotomia mini-invasiva (sternotomia parziale superiore, toracotomia laterale)
- 35.H1.A2 ↔ Rimozione di protesi di valvola aortica nonché impianto di xenoinnesto espansibile mediante palloncino con suture di fissazione, tramite toracotomia mini-invasiva (sternotomia parziale superiore, toracotomia laterale)
- 35.H1.B2 ↔ Rimozione di protesi di valvola aortica nonché impianto di xenoinnesto calcio-repellente, tramite toracotomia mini-invasiva (sternotomia parziale superiore, toracotomia laterale)
- 35.H2.00 ↔ Rimozione nonché impianto di nuova protesi di valvola mitrale, NAS
- 35.H2.09 ↔ Rimozione nonché impianto di nuova protesi di valvola mitrale, altro
- 35.H2.11 ↔ Rimozione di protesi di valvola mitrale nonché impianto di alloinnesto [omoinnesto], tramite sternotomia completa
- 35.H2.12 ↔ Rimozione di protesi di valvola mitrale nonché impianto di alloinnesto [omoinnesto], tramite toracotomia mini-invasiva (sternotomia parziale superiore, toracotomia laterale)
- 35.H2.21 ↔ Rimozione di protesi di valvola mitrale nonché impianto di xenoinnesto (bioprotesi), tramite sternotomia completa
- 35.H2.22 ↔ Rimozione di protesi di valvola mitrale nonché impianto di xenoinnesto (bioprotesi), tramite toracotomia mini-invasiva (sternotomia parziale superiore, toracotomia laterale)
- 35.H2.23 ↔ Rimozione di protesi di valvola mitrale nonché impianto di xenoinnesto (bioprotesi), per via endovascolare
- 35.H2.24 ↔ Rimozione di protesi di valvola mitrale nonché impianto di xenoinnesto (bioprotesi), transapicale
- 35.H2.25 ↔ Rimozione di protesi di valvola mitrale nonché impianto di xenoinnesto (bioprotesi), transapicale con impiego di sistema percutaneo apicale di accesso e chiusura
- 35.H2.26 ↔ Rimozione di protesi di valvola mitrale nonché impianto di xenoinnesto (bioprotesi) con ancoraggio transapicale
- 35.H2.31 ↔ Rimozione di protesi di valvola mitrale nonché impianto di xenoinnesto, stentless, tramite sternotomia completa
- 35.H2.32 ↔ Rimozione di protesi di valvola mitrale nonché impianto di xenoinnesto, stentless, tramite toracotomia mini-invasiva (sternotomia parziale superiore, toracotomia laterale)
- 35.H2.33 ↔ Rimozione di protesi di valvola mitrale nonché impianto di xenoinnesto, stentless, per via endovascolare
- 35.H2.34 ↔ Rimozione di protesi di valvola mitrale nonché impianto di xenoinnesto, stentless, transapicale
- 35.H2.51 ↔ Rimozione di protesi di valvola mitrale nonché impianto di protesi meccanica, tramite sternotomia completa
- 35.H2.52 ↔ Rimozione di protesi di valvola mitrale nonché impianto di protesi meccanica, tramite toracotomia mini-invasiva (sternotomia parziale superiore, toracotomia laterale)
- 35.H3.00 ↔ Rimozione nonché impianto di nuova protesi di valvola polmonare o protesi vascolare valvolata, NAS
- 35.H3.09 ↔ Rimozione nonché impianto di nuova protesi di valvola polmonare o protesi vascolare valvolata, altro

- 06
- 35.H3.11 ↔ Rimozione di protesi di valvola polmonare nonché impianto di alloinnesto [omoinnesto], tramite sternotomia completa
- 35.H3.12 ↔ Rimozione di protesi di valvola polmonare nonché impianto di alloinnesto [omoinnesto], tramite toracotomia mini-invasiva (sternotomia parziale superiore, toracotomia laterale)
- 35.H3.21 ↔ Rimozione di protesi di valvola polmonare nonché impianto di xenoinnesto (bioprotesi), tramite sternotomia completa
- 35.H3.22 ↔ Rimozione di protesi di valvola polmonare nonché impianto di xenoinnesto (bioprotesi), tramite toracotomia mini-invasiva (sternotomia parziale superiore, toracotomia laterale)
- 35.H3.31 ↔ Rimozione di protesi di valvola polmonare nonché impianto di xenoinnesto, stentless, tramite sternotomia completa
- 35.H3.32 ↔ Rimozione di protesi di valvola polmonare nonché impianto di xenoinnesto, stentless, tramite toracotomia mini-invasiva (sternotomia parziale superiore, toracotomia laterale)
- 35.H3.51 ↔ Rimozione di protesi di valvola polmonare nonché impianto di protesi meccanica, tramite sternotomia completa
- 35.H3.52 ↔ Rimozione di protesi di valvola polmonare nonché impianto di protesi meccanica, tramite toracotomia mini-invasiva (sternotomia parziale superiore, toracotomia laterale)
- 35.H3.61 ↔ Rimozione di protesi di valvola polmonare nonché impianto di protesi vascolare valvolata, di tipo biologico, tramite sternotomia completa
- 35.H3.62 ↔ Rimozione di protesi di valvola polmonare nonché impianto di protesi vascolare valvolata, di tipo biologico, tramite toracotomia mini-invasiva (sternotomia parziale superiore, toracotomia laterale)
- 35.H3.71 ↔ Rimozione di protesi di valvola polmonare nonché impianto di protesi vascolare valvolata, di tipo meccanico, tramite sternotomia completa
- 35.H3.72 ↔ Rimozione di protesi di valvola polmonare nonché impianto di protesi vascolare valvolata, di tipo meccanico, tramite toracotomia mini-invasiva (sternotomia parziale superiore, toracotomia laterale)
- 35.H3.81 ↔ Rimozione di protesi di valvola polmonare nonché impianto di alloinnesto [omoinnesto] decellularizzato, mediante sternotomia completa
- 35.H3.82 ↔ Rimozione di protesi di valvola polmonare nonché impianto di alloinnesto [omoinnesto] decellularizzato, mediante toracotomia mini-invasiva (sternotomia parziale superiore, toracotomia laterale)
- 35.H4.00 ↔ Rimozione nonché impianto di nuova protesi di valvola tricuspide, NAS
- 35.H4.09 ↔ Rimozione nonché impianto di nuova protesi di valvola tricuspide, altro
- 35.H4.11 ↔ Rimozione di protesi di valvola tricuspide nonché impianto di alloinnesto [omoinnesto], tramite sternotomia completa
- 35.H4.12 ↔ Rimozione di protesi di valvola tricuspide nonché impianto di alloinnesto [omoinnesto], tramite toracotomia mini-invasiva (sternotomia parziale superiore, toracotomia laterale)
- 35.H4.21 ↔ Rimozione di protesi di valvola tricuspide nonché impianto di xenoinnesto (bioprotesi), tramite sternotomia completa
- 35.H4.22 ↔ Rimozione di protesi di valvola tricuspide nonché impianto di xenoinnesto (bioprotesi), tramite toracotomia mini-invasiva (sternotomia parziale superiore, toracotomia laterale)
- 35.H4.23 ↔ Rimozione di protesi di valvola tricuspide nonché impianto di xenoinnesto (bioprotesi), per via endovascolare
- 35.H4.31 ↔ Rimozione di protesi di valvola tricuspide nonché impianto di xenoinnesto, stentless, tramite sternotomia completa
- 35.H4.32 ↔ Rimozione di protesi di valvola tricuspide nonché impianto di xenoinnesto, stentless, tramite toracotomia mini-invasiva (sternotomia parziale superiore, toracotomia laterale)
- 35.H4.33 ↔ Rimozione di protesi di valvola tricuspide nonché impianto di xenoinnesto, stentless, per via endovascolare
- 35.H4.51 ↔ Rimozione di protesi di valvola tricuspide nonché impianto di protesi meccanica, tramite sternotomia completa
- 35.H4.52 ↔ Rimozione di protesi di valvola tricuspide nonché impianto di protesi meccanica, tramite toracotomia mini-invasiva (sternotomia parziale superiore, toracotomia laterale)
- 35.I1.11 ↔ Intervento di Brock
- 35.I2.11 ↔ Intervento di Ross
- 35.I3.11 ↔ Intervento di Tirone David
- 35.I3.12 ↔ Intervento di Yacoub
- 36.03.00 ↔ Angioplastica dell'arteria coronarica a torace aperto, NAS
- 36.03.09 ↔ Angioplastica dell'arteria coronarica a torace aperto, altro
- 36.03.11 ↔ Endarteriectomia di arterie coronarie, chirurgica a cielo aperto
- 36.03.12 ↔ Endarteriectomia di arterie coronarie con innesto a patch, chirurgica a cielo aperto
- 36.03.21 ↔ Endarteriectomia di arterie coronarie, chirurgica a cielo aperto, con impianto di stents senza liberazione di sostanza medicamentosa, in un'arteria coronaria
- 36.03.22 ↔ Endarteriectomia di arterie coronarie, chirurgica a cielo aperto, con impianto di stents senza liberazione di sostanza medicamentosa, in più arterie coronarie
- 36.03.31 ↔ Endarteriectomia di arterie coronarie, chirurgica a cielo aperto, con impianto di stents autoespandenti senza liberazione di sostanza medicamentosa, in un'arteria coronaria
- 36.03.32 ↔ Endarteriectomia di arterie coronarie, chirurgica a cielo aperto, con impianto di stents autoespandenti senza liberazione di sostanza medicamentosa, in più arterie coronarie
- 36.03.41 ↔ Endarteriectomia di arterie coronarie, chirurgica a cielo aperto, con impianto di stents per biforcazioni senza liberazione di sostanza medicamentosa
- 36.03.51 ↔ Endarteriectomia di arterie coronarie, chirurgica a cielo aperto, con impianto di stents con liberazione di sostanza medicamentosa, in un'arteria coronaria
- 36.03.52 ↔ Endarteriectomia di arterie coronarie, chirurgica a cielo aperto, con impianto di stents con liberazione di sostanza medicamentosa, in più arterie coronarie
- 36.03.61 ↔ Endarteriectomia di arterie coronarie, chirurgica a cielo aperto, con impianto di stents autoespandenti con liberazione di sostanza medicamentosa, in un'arteria coronaria
- 36.03.62 ↔ Endarteriectomia di arterie coronarie, chirurgica a cielo aperto, con impianto di stents autoespandenti con liberazione di sostanza medicamentosa, in più arterie coronarie
- 36.03.71 ↔ Endarteriectomia di arterie coronarie, chirurgica a cielo aperto, con impianto di stent per biforcazioni con liberazione di sostanza medicamentosa
- 36.03.81 ↔ Endarteriectomia di arterie coronarie, chirurgica a cielo aperto, con impianto di stents rivestiti in un'arteria coronaria

36.03.82 ↔	Enderarteriectomia di arterie coronarie, chirurgica a cielo aperto, con impianto di stents rivestiti in più arterie coronarie	36.12.23 ↔	Duplica bypass (aorto)coronarico, chirurgico a cielo aperto (toracotomia, minitoracotomia, sternotomia), con arteria autologa, innesto libero di arteria mammaria interna [IMA] [arteria toracica interna]
36.09 ↔	Altra rimozione di ostruzione dell'arteria coronarica	36.12.24 ↔	Duplica bypass (aorto)coronarico, chirurgico a cielo aperto (toracotomia, minitoracotomia, sternotomia), con arteria autologa, arteria addominale
36.10 ↔	Bypass aortocoronarico per rivascolarizzazione cardiaca, NAS	36.12.25 ↔	Duplica bypass (aorto)coronarico, chirurgico a cielo aperto (toracotomia, minitoracotomia, sternotomia), con arteria autologa, altra arteria
36.11.00 ↔	Bypass semplice (aorto)coronarico, secondo la tecnica e il materiale, NAS	36.12.26 ↔	Duplica bypass (aorto)coronarico, chirurgico a cielo aperto (toracotomia, minitoracotomia, sternotomia), con vena autologa, senza mesh esterno di supporto
36.11.21 ↔	Bypass semplice (aorto)coronarico, chirurgico a cielo aperto (toracotomia, minitoracotomia, sternotomia), con arteria autologa, arteria radiale	36.12.27 ↔	Duplica bypass (aorto)coronarico, chirurgico a cielo aperto (toracotomia, minitoracotomia, sternotomia), con vena autologa, con mesh esterno di supporto
36.11.22 ↔	Bypass semplice (aorto)coronarico, chirurgico a cielo aperto (toracotomia, minitoracotomia, sternotomia), con arteria autologa, arteria mammaria interna (arteria toracica interna)	36.12.28 ↔	Duplica bypass (aorto)coronarico, chirurgico a cielo aperto (toracotomia, minitoracotomia, sternotomia), con xenotrapianto
36.11.23 ↔	Bypass semplice (aorto)coronarico, chirurgico a cielo aperto (toracotomia, minitoracotomia, sternotomia), con arteria autologa, innesto libero di arteria mammaria interna [IMA] [arteria toracica interna]	36.12.2A ↔	Duplica bypass (aorto)coronarico, chirurgico a cielo aperto (toracotomia, minitoracotomia, sternotomia), con protesi vascolare
36.11.24 ↔	Bypass semplice (aorto)coronarico, chirurgico a cielo aperto (toracotomia, minitoracotomia, sternotomia), con arteria autologa, arteria addominale	36.12.31 ↔	Duplica bypass (aorto)coronarico, mini-invasivo, con arteria autologa, arteria radiale
36.11.25 ↔	Bypass semplice (aorto)coronarico, chirurgico a cielo aperto (toracotomia, minitoracotomia, sternotomia), con arteria autologa, altra arteria	36.12.32 ↔	Duplica bypass (aorto)coronarico, mini-invasivo, con arteria autologa, arteria mammaria interna [arteria toracica interna]
36.11.26 ↔	Bypass semplice (aorto)coronarico, chirurgico a cielo aperto (toracotomia, minitoracotomia, sternotomia), con vena autologa, senza mesh esterno di supporto	36.12.33 ↔	Duplica bypass (aorto)coronarico, mini-invasivo, con arteria autologa, innesto libero di arteria mammaria interna [IMA] [arteria toracica interna]
36.11.27 ↔	Bypass semplice (aorto)coronarico, chirurgico a cielo aperto (toracotomia, minitoracotomia, sternotomia), con vena autologa, con mesh esterno di supporto	36.12.34 ↔	Duplica bypass (aorto)coronarico, mini-invasivo, con arteria autologa, arteria addominale
36.11.28 ↔	Bypass semplice (aorto)coronarico, chirurgico a cielo aperto (toracotomia, minitoracotomia, sternotomia), con xenotrapianto	36.12.35 ↔	Duplica bypass (aorto)coronarico, mini-invasivo, con arteria autologa, altra arteria
36.11.2A ↔	Bypass semplice (aorto)coronarico, chirurgico a cielo aperto (toracotomia, minitoracotomia, sternotomia), con protesi vascolare	36.12.36 ↔	Duplica bypass (aorto)coronarico, mini-invasivo, con vena autologa, senza mesh esterno di supporto
36.11.31 ↔	Bypass semplice (aorto)coronarico, mini-invasivo, con arteria autologa, arteria radiale	36.12.37 ↔	Duplica bypass (aorto)coronarico, mini-invasivo, con vena autologa, con mesh esterno di supporto
36.11.32 ↔	Bypass semplice (aorto)coronarico, mini-invasivo, con arteria autologa, arteria mammaria interna (arteria toracica interna)	36.12.38 ↔	Duplica bypass (aorto)coronarico, mini-invasivo, con xenotrapianto
36.11.33 ↔	Bypass semplice (aorto)coronarico, mini-invasivo, con arteria autologa, innesto libero di arteria mammaria interna [IMA] [arteria toracica interna]	36.12.3A ↔	Duplica bypass (aorto)coronarico, mini-invasivo, con protesi vascolare
36.11.34 ↔	Bypass semplice (aorto)coronarico, mini-invasivo, con arteria autologa, arteria addominale	36.12.99 ↔	Duplica bypass (aorto)coronarico, secondo la tecnica e il materiale, altro
36.11.35 ↔	Bypass semplice (aorto)coronarico, mini-invasivo, con arteria autologa, altra arteria	36.13.00 ↔	Tripla bypass (aorto)coronarico, secondo la tecnica e il materiale, NAS
36.11.36 ↔	Bypass semplice (aorto)coronarico, mini-invasivo, con vena autologa, senza mesh esterno di supporto	36.13.21 ↔	Tripla bypass (aorto)coronarico, chirurgico a cielo aperto (toracotomia, minitoracotomia, sternotomia), con arteria autologa, arteria radiale
36.11.37 ↔	Bypass semplice (aorto)coronarico, mini-invasivo, con vena autologa, con mesh esterno di supporto	36.13.22 ↔	Tripla bypass (aorto)coronarico, chirurgico a cielo aperto (toracotomia, minitoracotomia, sternotomia), con arteria autologa, arteria mammaria interna [arteria toracica interna]
36.11.38 ↔	Bypass semplice (aorto)coronarico, mini-invasivo, con xenotrapianto	36.13.23 ↔	Tripla bypass (aorto)coronarico, chirurgico a cielo aperto (toracotomia, minitoracotomia, sternotomia), con arteria autologa, innesto libero di arteria mammaria interna [IMA] [arteria toracica interna]
36.11.3A ↔	Bypass semplice (aorto)coronarico, mini-invasivo, con protesi vascolare	36.13.24 ↔	Tripla bypass (aorto)coronarico, chirurgico a cielo aperto (toracotomia, minitoracotomia, sternotomia), con arteria autologa, arteria addominale
36.11.99 ↔	Bypass semplice (aorto)coronarico, secondo la tecnica e il materiale, altro	36.13.25 ↔	Tripla bypass (aorto)coronarico, chirurgico a cielo aperto (toracotomia, minitoracotomia, sternotomia), con arteria autologa, altra arteria
36.12.00 ↔	Duplica bypass (aorto)coronarico, secondo la tecnica e il materiale, NAS	36.13.26 ↔	Tripla bypass (aorto)coronarico, chirurgico a cielo aperto (toracotomia, minitoracotomia, sternotomia), con vena autologa, senza mesh esterno di supporto
36.12.21 ↔	Duplica bypass (aorto)coronarico, chirurgico a cielo aperto (toracotomia, minitoracotomia, sternotomia), con arteria autologa, arteria radiale	36.13.27 ↔	Tripla bypass (aorto)coronarico, chirurgico a cielo aperto (toracotomia, minitoracotomia, sternotomia), con vena autologa, con mesh esterno di supporto
36.12.22 ↔	Duplica bypass (aorto)coronarico, chirurgico a cielo aperto (toracotomia, minitoracotomia, sternotomia), con arteria autologa, arteria mammaria interna (arteria toracica interna)		

- 06
- 36.13.28 ↔ Triplice bypass (aorto)coronarico, chirurgico a cielo aperto (toracotomia, minitoracotomia, sternotomia), con xenotrapianto
- 36.13.2A ↔ Triplice bypass (aorto)coronarico, chirurgico a cielo aperto (toracotomia, minitoracotomia, sternotomia), con protesi vascolare
- 36.13.31 ↔ Triplice bypass (aorto)coronarico, mini-invasivo, con arteria autologa, arteria radiale
- 36.13.32 ↔ Triplice bypass (aorto)coronarico, mini-invasivo, con arteria autologa, arteria mammaria interna (arteria toracica interna)
- 36.13.33 ↔ Triplice bypass (aorto)coronarico, mini-invasivo, con arteria autologa, innesto libero di arteria mammaria interna [IMA] [arteria toracica interna]
- 36.13.34 ↔ Triplice bypass (aorto)coronarico, mini-invasivo, con arteria autologa, arteria addominale
- 36.13.35 ↔ Triplice bypass (aorto)coronarico, mini-invasivo, con arteria autologa, altra arteria
- 36.13.36 ↔ Triplice bypass (aorto)coronarico, mini-invasivo, con vena autologa, senza mesh esterno di supporto
- 36.13.37 ↔ Triplice bypass (aorto)coronarico, mini-invasivo, con vena autologa, con mesh esterno di supporto
- 36.13.38 ↔ Triplice bypass (aorto)coronarico, mini-invasivo, con xenotrapianto
- 36.13.3A ↔ Triplice bypass (aorto)coronarico, mini-invasivo, con protesi vascolare
- 36.13.99 ↔ Triplice bypass (aorto)coronarico, secondo la tecnica e il materiale, altro
- 36.18.00 ↔ Quadruplo bypass (aorto)coronarico, secondo la tecnica e il materiale, NAS
- 36.18.11 ↔ Quadruplo bypass (aorto)coronarico, chirurgico a cielo aperto (toracotomia, minitoracotomia, sternotomia), con arteria autologa, arteria radiale
- 36.18.12 ↔ Quadruplo bypass (aorto)coronarico, chirurgico a cielo aperto (toracotomia, minitoracotomia, sternotomia), con arteria autologa, arteria mammaria interna [arteria toracica interna]
- 36.18.13 ↔ Quadruplo bypass (aorto)coronarico, chirurgico a cielo aperto (toracotomia, minitoracotomia, sternotomia), con arteria autologa, innesto libero di arteria mammaria interna [IMA] [arteria toracica interna]
- 36.18.14 ↔ Quadruplo bypass (aorto)coronarico, chirurgico a cielo aperto (toracotomia, minitoracotomia, sternotomia), con arteria autologa, arteria addominale
- 36.18.15 ↔ Quadruplo bypass (aorto)coronarico, chirurgico a cielo aperto (toracotomia, minitoracotomia, sternotomia), con arteria autologa, altra arteria
- 36.18.16 ↔ Quadruplo bypass (aorto)coronarico, chirurgico a cielo aperto (toracotomia, minitoracotomia, sternotomia), con vena autologa, senza mesh esterno di supporto
- 36.18.17 ↔ Quadruplo bypass (aorto)coronarico, chirurgico a cielo aperto (toracotomia, minitoracotomia, sternotomia), con vena autologa, con mesh esterno di supporto
- 36.18.18 ↔ Quadruplo bypass (aorto)coronarico, chirurgico a cielo aperto (toracotomia, minitoracotomia, sternotomia), con xenotrapianto
- 36.18.1A ↔ Quadruplo bypass (aorto)coronarico, chirurgico a cielo aperto (toracotomia, minitoracotomia, sternotomia), con protesi vascolare
- 36.18.21 ↔ Quadruplo bypass (aorto)coronarico, mini-invasivo, con arteria autologa, arteria radiale
- 36.18.22 ↔ Quadruplo bypass (aorto)coronarico, mini-invasivo, con arteria autologa, arteria mammaria interna [arteria toracica interna]
- 36.18.23 ↔ Quadruplo bypass (aorto)coronarico, mini-invasivo, con arteria autologa, innesto libero di arteria mammaria interna [IMA] [arteria toracica interna]
- 36.18.24 ↔ Quadruplo bypass (aorto)coronarico, mini-invasivo, con arteria autologa, arteria addominale
- 36.18.25 ↔ Quadruplo bypass (aorto)coronarico, mini-invasivo, con arteria autologa, altra arteria
- 36.18.26 ↔ Quadruplo bypass (aorto)coronarico, mini-invasivo, con vena autologa, senza mesh esterno di supporto
- 36.18.27 ↔ Quadruplo bypass (aorto)coronarico, mini-invasivo, con vena autologa, con mesh esterno di supporto
- 36.18.28 ↔ Quadruplo bypass (aorto)coronarico, mini-invasivo, con xenotrapianto
- 36.18.2A ↔ Quadruplo bypass (aorto)coronarico, mini-invasivo, con protesi vascolare
- 36.18.99 ↔ Quadruplo bypass (aorto)coronarico, secondo la tecnica e il materiale, altro
- 36.19 ↔ Bypass per rivascularizzazione cardiaca, altro
- 36.1A.00 ↔ Quintuplo bypass (aorto)coronarico, secondo la tecnica e il materiale, NAS
- 36.1A.11 ↔ Quintuplo bypass (aorto)coronarico, chirurgico a cielo aperto (toracotomia, minitoracotomia, sternotomia), con arteria autologa, arteria radiale
- 36.1A.12 ↔ Quintuplo bypass (aorto)coronarico, chirurgico a cielo aperto (toracotomia, minitoracotomia, sternotomia), con arteria autologa, arteria mammaria interna [arteria toracica interna]
- 36.1A.13 ↔ Quintuplo bypass (aorto)coronarico, chirurgico a cielo aperto (toracotomia, minitoracotomia, sternotomia), con arteria autologa, innesto libero di arteria mammaria interna [IMA] [arteria toracica interna]
- 36.1A.14 ↔ Quintuplo bypass (aorto)coronarico, chirurgico a cielo aperto (toracotomia, minitoracotomia, sternotomia), con arteria autologa, arteria addominale
- 36.1A.15 ↔ Quintuplo bypass (aorto)coronarico, chirurgico a cielo aperto (toracotomia, minitoracotomia, sternotomia), con arteria autologa, altra arteria
- 36.1A.16 ↔ Quintuplo bypass (aorto)coronarico, chirurgico a cielo aperto (toracotomia, minitoracotomia, sternotomia), con vena autologa, senza mesh esterno di supporto
- 36.1A.17 ↔ Quintuplo bypass (aorto)coronarico, chirurgico a cielo aperto (toracotomia, minitoracotomia, sternotomia), con vena autologa, con mesh esterno di supporto
- 36.1A.18 ↔ Quintuplo bypass (aorto)coronarico, chirurgico a cielo aperto (toracotomia, minitoracotomia, sternotomia), con xenotrapianto
- 36.1A.1A ↔ Quintuplo bypass (aorto)coronarico, chirurgico a cielo aperto (toracotomia, minitoracotomia, sternotomia), con protesi vascolare
- 36.1A.21 ↔ Quintuplo bypass (aorto)coronarico, mini-invasivo, con arteria autologa, arteria radiale
- 36.1A.22 ↔ Quintuplo bypass (aorto)coronarico, mini-invasivo, con arteria autologa, arteria mammaria interna [arteria toracica interna]
- 36.1A.23 ↔ Quintuplo bypass (aorto)coronarico, mini-invasivo, con arteria autologa, innesto libero di arteria mammaria interna [IMA] [arteria toracica interna]
- 36.1A.24 ↔ Quintuplo bypass (aorto)coronarico, mini-invasivo, con arteria autologa, arteria addominale
- 36.1A.25 ↔ Quintuplo bypass (aorto)coronarico, mini-invasivo, con arteria autologa, altra arteria
- 36.1A.26 ↔ Quintuplo bypass (aorto)coronarico, mini-invasivo, con vena autologa, senza mesh esterno di supporto
- 36.1A.27 ↔ Quintuplo bypass (aorto)coronarico, mini-invasivo, con vena autologa, con mesh esterno di supporto
- 36.1A.28 ↔ Quintuplo bypass (aorto)coronarico, mini-invasivo, con xenotrapianto
- 36.1A.2A ↔ Quintuplo bypass (aorto)coronarico, mini-invasivo, con protesi vascolare
- 36.1A.99 ↔ Quintuplo bypass (aorto)coronarico, altro

36.1B.00 ↔	Sestuplo e ulteriore bypass (aorto)coronarico, secondo la tecnica e il materiale, NAS	36.39.13 ↔	Trasposizione di arterie coronarie
36.1B.11 ↔	Sestuplo e ulteriore bypass (aorto)coronarico, chirurgico a cielo aperto (toracotomia, minitoracotomia, sternotomia), con arteria autologa, arteria radiale	36.91 ↔	Riparazione di aneurisma di un vaso coronarico
36.1B.12 ↔	Sestuplo e ulteriore bypass (aorto)coronarico, chirurgico a cielo aperto (toracotomia, minitoracotomia, sternotomia), con arteria autologa, arteria mammaria interna [arteria toracica interna]	36.99.20 ↔	Interventi per anomalie congenite dei vasi cardiaci
36.1B.13 ↔	Sestuplo e ulteriore bypass (aorto)coronarico, chirurgico a cielo aperto (toracotomia, minitoracotomia, sternotomia), con arteria autologa, innesto libero di arteria mammaria interna [IMA] [arteria toracica interna]	36.99.30 ↔	Ricostruzione dell'ostio coronarico
36.1B.14 ↔	Sestuplo e ulteriore bypass (aorto)coronarico, chirurgico a cielo aperto (toracotomia, minitoracotomia, sternotomia), con arteria autologa, arteria addominale	36.99.40 ↔	Simpatectomia coronarica
36.1B.15 ↔	Sestuplo e ulteriore bypass (aorto)coronarico, chirurgico a cielo aperto (toracotomia, minitoracotomia, sternotomia), con arteria autologa, altra arteria	37.11 ↔	Cardiotomia
36.1B.16 ↔	Sestuplo e ulteriore bypass (aorto)coronarico, chirurgico a cielo aperto (toracotomia, minitoracotomia, sternotomia), con vena autologa, senza mesh esterno di supporto	37.12.00 ↔	Pericardiotomia, NAS
36.1B.17 ↔	Sestuplo e ulteriore bypass (aorto)coronarico, chirurgico a cielo aperto (toracotomia, minitoracotomia, sternotomia), con vena autologa, con mesh esterno di supporto	37.12.09 ↔	Pericardiotomia, altra
36.1B.18 ↔	Sestuplo e ulteriore bypass (aorto)coronarico, chirurgico a cielo aperto (toracotomia, minitoracotomia, sternotomia), con xenotrapianto	37.12.11 ↔	Pericardiotomia, chirurgica a cielo aperto
36.1B.1A ↔	Sestuplo e ulteriore bypass (aorto)coronarico, chirurgico a cielo aperto (toracotomia, minitoracotomia, sternotomia), con protesi vascolare	37.12.12 ↔	Pericardiotomia, per via toracoscopica
36.1B.21 ↔	Sestuplo e ulteriore bypass (aorto)coronarico, mini-invasivo, con arteria autologa, arteria radiale	37.24.00 ↔	Biopsia del pericardio, NAS
36.1B.22 ↔	Sestuplo e ulteriore bypass (aorto)coronarico, mini-invasivo, con arteria autologa, arteria mammaria interna [arteria toracica interna]	37.24.20 ↔	Biopsia a cielo aperto del pericardio
36.1B.23 ↔	Sestuplo e ulteriore bypass (aorto)coronarico, mini-invasivo, con arteria autologa, innesto libero di arteria mammaria interna [IMA] [arteria toracica interna]	37.24.99 ↔	Biopsia del pericardio, altro
36.1B.24 ↔	Sestuplo e ulteriore bypass (aorto)coronarico, mini-invasivo, con arteria autologa, arteria addominale	37.25.00 ↔	Biopsia del cuore, NAS
36.1B.25 ↔	Sestuplo e ulteriore bypass (aorto)coronarico, mini-invasivo, con arteria autologa, altra arteria	37.25.20 ↔	Biopsia transvasale di endocardio, miocardio e endomiocardio
36.1B.26 ↔	Sestuplo e ulteriore bypass (aorto)coronarico, mini-invasivo, con vena autologa, senza mesh esterno di supporto	37.25.30 ↔	Biopsia del cuore, a cielo aperto
36.1B.27 ↔	Sestuplo e ulteriore bypass (aorto)coronarico, mini-invasivo, con vena autologa, con mesh esterno di supporto	37.25.99 ↔	Biopsia del cuore, altro
36.1B.28 ↔	Sestuplo e ulteriore bypass (aorto)coronarico, mini-invasivo, con xenotrapianto	37.31.00 ↔	Pericardiectomia, NAS
36.1B.2A ↔	Sestuplo e ulteriore bypass (aorto)coronarico, mini-invasivo, con protesi vascolare	37.31.10 ↔	Pericardiectomia, parziale
36.1B.99 ↔	Sestuplo e ulteriore bypass (aorto)coronarico, secondo la tecnica e il materiale, altro	37.31.20 ↔	Pericardiectomia, totale
36.2 ↔	Rivascolarizzazione cardiaca mediante innesto arterioso	37.31.30 ↔	Adesiolisi del pericardio
36.32 ↔	Altra rivascolarizzazione transmocardica	37.31.99 ↔	Pericardiectomia, altro
36.33 ↔	Rivascolarizzazione transmocardica endoscopica	37.32 ↔	Asportazione di aneurisma del cuore
36.39.10 ↔	Rivascolarizzazione cardiaca mediante patch coronarico	37.33.00 ↔	Asportazione o distruzione di altra lesione o tessuto del cuore, a cielo aperto, NAS
36.39.11 ↔	Revisione di bypass coronarico	37.33.10 ↔	Asportazione o distruzione del sistema di conduzione del cuore, a cielo aperto, NAS
36.39.12 ↔	Nuovo innesto di bypass coronarico	37.33.11 ↔	Asportazione o distruzione del sistema di conduzione del cuore, a cielo aperto, misure ablative per tachiaritmia
		37.33.19 ↔	Asportazione o distruzione del sistema di conduzione del cuore, a cielo aperto, altro
		37.33.20 ↔	Asportazione di altra lesione o tessuto del cuore, a cielo aperto
		37.33.30 ↔	Distruzione di altra lesione o tessuto del cuore, a cielo aperto
		37.33.99 ↔	Asportazione o distruzione di altra lesione o tessuto del cuore, a cielo aperto, altro
		37.34.10 ↔	Ablazione per tachiaritmia, NAS
		37.34.11 ↔	Ablazione per tachiaritmia, ablazione convenzionale mediante radiofrequenza
		37.34.12 ↔	Ablazione per tachiaritmia, ablazione a radiofrequenza con punta raffreddata
		37.34.13 ↔	Ablazione per tachiaritmia, mediante altre sorgenti di energia
		37.34.15 ↔	Ablazione per tachiaritmia, crioablazione
		37.34.16 ↔	Ablazione per tachiaritmia, ablazione a radiofrequenza multipolare con spostamento di fase
		37.34.19 ↔	Ablazione per tachiaritmia, altra
		37.34.1C ↔	Ablazione per tachiaritmia, elettroporazione irreversibile
		37.34.31 ↔	Ablazione per tachiaritmia con ausilio di procedura di mappatura 3D
		37.35 ↔	Ventricolectomia parziale
		37.40 ↔	Ricostruzione plastica del cuore e del pericardio, NAS
		37.41 ↔	Inserzione di sistema protetico di assistenza cardiaca attorno al cuore
		37.42.11 ↔	Sutura del pericardio (dopo lacerazione)
		37.42.21 ↔	Sutura del miocardio (dopo lacerazione)
		37.43.11 ↔	Ricostruzione plastica del miocardio con sistema di ancoraggio miocardico, chirurgica a cielo aperto
		37.43.12 ↔	Ricostruzione plastica del miocardio con sistema di ancoraggio miocardico, intervento ibrido
		37.49 ↔	Ricostruzione plastica del cuore e del pericardio, altra
		37.51.00 ↔	Trapianto cardiaco, NAS
		37.51.10 ↔	Trapianto cardiaco
		37.51.20 ↔	Ritrapianto cardiaco nella stessa degenza ospedaliera

- 37.51.99 ↔ Trapianto cardiaco, altro
- 37.52 ↔ Impianto di sistema cardiaco integrale di sostituzione
- 37.53 ↔ Sostituzione o riparazione dell'unità toracale del sistema di sostituzione cardiaca
- 37.54 ↔ Sostituzione o riparazione di altre componenti impiantabili del sistema cardiaco integrale di rimpiazzo
- 37.6A.11 ↔ Impianto di sistema di assistenza cardiocircolatoria, con pompa, senza funzione di scambio gassoso, extracorporeo, del ventricolo sinistro, chirurgico a cielo aperto per via toracica (toracotomia, minitoracotomia, sternotomia)
- 37.6A.12 ↔ Impianto di sistema di assistenza cardiocircolatoria, con pompa, senza funzione di scambio gassoso, extracorporeo, del ventricolo destro, chirurgico a cielo aperto per via toracica (toracotomia, minitoracotomia, sternotomia)
- 37.6A.21 ↔ Impianto di sistema di assistenza cardiocircolatoria, con pompa, senza funzione di scambio gassoso, extracorporeo, biventricolare, chirurgico a cielo aperto per via toracica (toracotomia, minitoracotomia, sternotomia)
- 37.6A.35 ↔ Impianto di sistema di assistenza cardiocircolatoria, con pompa, senza funzione di scambio gassoso, intracorporeo, del ventricolo sinistro, Hospital Set, chirurgico a cielo aperto per via toracica (toracotomia, minitoracotomia, sternotomia)
- 37.6A.37 ↔ Impianto di sistema di assistenza cardiocircolatoria, con pompa, senza funzione di scambio gassoso, intracorporeo, del ventricolo destro, Hospital Set, chirurgico a cielo aperto per via toracica (toracotomia, minitoracotomia, sternotomia)
- 37.6A.3A ↔ Impianto di sistema di assistenza cardiocircolatoria, con pompa, senza funzione di scambio gassoso, intracorporeo, biventricolare, Hospital Set, chirurgico a cielo aperto per via toracica (toracotomia, minitoracotomia, sternotomia)
- 37.6A.48 ↔ Impianto di sistema di assistenza cardiocircolatoria, con pompa, senza funzione di scambio gassoso, endovasale (intracardiaco incluso), del ventricolo destro, chirurgico a cielo aperto per via toracica (toracotomia, minitoracotomia, sternotomia)
- 37.6A.4A ↔ Impianto di sistema di assistenza cardiocircolatoria, con pompa, senza funzione di scambio gassoso, endovasale (intracardiaco incluso), del ventricolo sinistro, chirurgico a cielo aperto per via toracica (toracotomia, minitoracotomia, sternotomia), con forza pulsante potenziale NAS
- 37.6A.4B ↔ Impianto di sistema di assistenza cardiocircolatoria, con pompa, senza funzione di scambio gassoso, endovasale (intracardiaco incluso), del ventricolo sinistro, chirurgico a cielo aperto per via toracica (toracotomia, minitoracotomia, sternotomia), con forza pulsante potenziale fino a massimo 2,5 l/min
- 37.6A.4C ↔ Impianto di sistema di assistenza cardiocircolatoria, con pompa, senza funzione di scambio gassoso, endovasale (intracardiaco incluso), del ventricolo sinistro, chirurgico a cielo aperto per via toracica (toracotomia, minitoracotomia, sternotomia), con forza pulsante potenziale da più di 2,5 l/min fino a meno di 5,0 l/min
- 37.6A.4D ↔ Impianto di sistema di assistenza cardiocircolatoria, con pompa, senza funzione di scambio gassoso, endovasale (intracardiaco incluso), del ventricolo sinistro, chirurgico a cielo aperto per via toracica (toracotomia, minitoracotomia, sternotomia), con forza pulsante potenziale da almeno 5,0 l/min fino a meno di 5,5 l/min
- 37.6A.4E ↔ Impianto di sistema di assistenza cardiocircolatoria, con pompa, senza funzione di scambio gassoso, endovasale (intracardiaco incluso), del ventricolo sinistro, chirurgico a cielo aperto per via toracica (toracotomia, minitoracotomia, sternotomia), con forza pulsante potenziale di 5,5 l/min e più
- 37.6A.4F ↔ Impianto di sistema di assistenza cardiocircolatoria, con pompa, senza funzione di scambio gassoso, endovasale (intracardiaco incluso), del ventricolo destro, chirurgico a cielo aperto per via extratoracica (es. denudamento di vaso)
- 37.6A.4G ↔ Impianto di sistema di assistenza cardiocircolatoria, con pompa, senza funzione di scambio gassoso, endovasale (intracardiaco incluso), del ventricolo sinistro, chirurgico a cielo aperto per via extratoracica (es. denudamento di vaso), con forza pulsante potenziale NAS
- 37.6A.4H ↔ Impianto di sistema di assistenza cardiocircolatoria, con pompa, senza funzione di scambio gassoso, endovasale (intracardiaco incluso), del ventricolo sinistro, chirurgico a cielo aperto per via extratoracica (es. denudamento di vaso), con forza pulsante potenziale fino a massimo 2,5 l/min
- 37.6A.4I ↔ Impianto di sistema di assistenza cardiocircolatoria, con pompa, senza funzione di scambio gassoso, endovasale (intracardiaco incluso), del ventricolo sinistro, chirurgico a cielo aperto per via extratoracica (es. denudamento di vaso), con forza pulsante potenziale da più di 2,5 l/min fino a meno di 5,0 l/min
- 37.6A.4J ↔ Impianto di sistema di assistenza cardiocircolatoria, con pompa, senza funzione di scambio gassoso, endovasale (intracardiaco incluso), del ventricolo sinistro, chirurgico a cielo aperto per via extratoracica (es. denudamento di vaso), con forza pulsante potenziale da almeno 5,0 l/min fino a meno di 5,5 l/min
- 37.6A.4K ↔ Impianto di sistema di assistenza cardiocircolatoria, con pompa, senza funzione di scambio gassoso, endovasale (intracardiaco incluso), del ventricolo sinistro, chirurgico a cielo aperto per via extratoracica (es. denudamento di vaso), con forza pulsante potenziale di 5,5 l/min e più
- 37.6A.51 ↔ Impianto di sistema di assistenza cardiocircolatoria e respiratoria, con pompa, con rimozione di CO<sub>2</sub>, extracorporeo, veno-venoso, percutaneo
- 37.6A.61 ↔ Impianto di sistema di assistenza cardiocircolatoria e respiratoria, con pompa, con ossigenatore (rimozione di CO<sub>2</sub> inclusa), extracorporeo, veno-venoso, chirurgico a cielo aperto per via extratoracica (es. denudamento di vaso)
- 37.6A.62 ↔ Impianto di sistema di assistenza cardiocircolatoria e respiratoria, con pompa, con ossigenatore (rimozione di CO<sub>2</sub> inclusa), extracorporeo, veno-venoso, percutaneo
- 37.6A.71 ↔ Impianto di sistema di assistenza cardiocircolatoria e respiratoria, con pompa, con ossigenatore (rimozione di CO<sub>2</sub> inclusa), extracorporeo, veno-arterioso o veno-venoarterioso, chirurgico a cielo aperto per via toracica (toracotomia, minitoracotomia, sternotomia)
- 37.6A.72 ↔ Impianto di sistema di assistenza cardiocircolatoria e respiratoria, con pompa, con ossigenatore (rimozione di CO<sub>2</sub> inclusa), extracorporeo, veno-arterioso o veno-venoarterioso, chirurgico a cielo aperto per via extratoracica (es. denudamento di vaso)
- 37.6A.73 ↔ Impianto di sistema di assistenza cardiocircolatoria e respiratoria, con pompa, con ossigenatore (rimozione di CO<sub>2</sub> inclusa), extracorporeo, veno-arterioso o veno-venoarterioso, percutaneo

37.6A.81 ↔	Impianto di contropulsatore aortico [IABP], chirurgico a cielo aperto	37.7A.12 ↔	Impianto di elettrodo transvenoso ventricolare con sensing atriale
37.6C.11 ↔	Revisione senza sostituzione di sistema di assistenza cardiocircolatoria, con pompa, senza funzione di scambio gassoso, extracorporeo, del ventricolo sinistro, chirurgica a cielo aperto per via toracica (toracotomia, minitoracotomia, sternotomia)	37.7A.13 ↔	Impianto di elettrodo transvenoso atriale
37.6C.12 ↔	Revisione senza sostituzione di sistema di assistenza cardiocircolatoria, con pompa, senza funzione di scambio gassoso, extracorporeo, del ventricolo destro, chirurgica a cielo aperto per via toracica (toracotomia, minitoracotomia, sternotomia)	37.7A.14 ↔	Impianto di elettrodo transvenoso nel ventricolo sinistro attraverso il seno coronarico
37.6C.21 ↔	Revisione senza sostituzione di sistema di assistenza cardiocircolatoria, con pompa, senza funzione di scambio gassoso, extracorporeo, biventricolare, chirurgica a cielo aperto per via toracica (toracotomia, minitoracotomia, sternotomia)	37.7A.21 ↔	Impianto di elettrodo nell'epicardio, mediante toracotomia e sternotomia, chirurgico a cielo aperto
37.6C.31 ↔	Revisione senza sostituzione di sistema di assistenza cardiocircolatoria, con pompa, senza funzione di scambio gassoso, intracorporeo, del ventricolo sinistro, chirurgica a cielo aperto per via toracica (toracotomia, minitoracotomia, sternotomia)	37.7A.22 ↔	Impianto di elettrodo nell'epicardio tramite accesso sottoxifoideo, chirurgico a cielo aperto
37.6C.32 ↔	Revisione senza sostituzione di sistema di assistenza cardiocircolatoria, con pompa, senza funzione di scambio gassoso, intracorporeo, del ventricolo destro, chirurgica a cielo aperto per via toracica (toracotomia, minitoracotomia, sternotomia)	37.7A.23 ↔	Impianto di elettrodo nell'epicardio, per via torascopica
37.6C.33 ↔	Revisione senza sostituzione di sistema di assistenza cardiocircolatoria, con pompa, senza funzione di scambio gassoso, intracorporeo, biventricolare, chirurgica a cielo aperto per via toracica (toracotomia, minitoracotomia, sternotomia)	37.7A.31 ↔	Impianto di elettrodo di shock transvenoso
37.6C.61 ↔	Revisione senza sostituzione di sistema di assistenza cardiocircolatoria e respiratoria, con pompa, con ossigenatore (rimozione di CO2 inclusa), extracorporeo, veno-venoso, chirurgica a cielo aperto per via extratoracica (es. denudamento di vaso)	37.7A.32 ↔	Impianto di elettrodo di shock sottocutaneo
37.6C.71 ↔	Revisione senza sostituzione di sistema di assistenza cardiocircolatoria e respiratoria, con pompa, con ossigenatore (rimozione di CO2 inclusa), extracorporeo, veno-arterioso o veno-venoarterioso, chirurgica a cielo aperto per via toracica (toracotomia, minitoracotomia, sternotomia)	37.7A.33 ↔	Impianto di elettrodo di shock sottocutaneo per impiego con sistema di defibrillazione sottocutaneo
37.6C.72 ↔	Revisione senza sostituzione di sistema di assistenza cardiocircolatoria e respiratoria, con pompa, con ossigenatore (rimozione di CO2 inclusa), extracorporeo, veno-arterioso o veno-venoarterioso, chirurgica a cielo aperto per via extratoracica (es. denudamento di vaso)	37.7A.51 ↔	Impianto di barosensore nel cuore
37.6C.A1 ↔	Revisione senza sostituzione di sistema di assistenza cardiocircolatoria e respiratoria, senza pompa, con rimozione di CO2, extracorporeo, arteriovenoso, chirurgica a cielo aperto per via extratoracica (es. denudamento di vaso)	37.7A.99 ↔	Impianto di elettrodo nel cuore, altro
37.75.31 ↔	Revisione senza sostituzione di elettrodo transvenoso ventricolare	37.8A.00 ↔	Impianto di pacemaker permanente, NAS
37.75.32 ↔	Revisione senza sostituzione di elettrodo transvenoso atriale e ventricolare	37.8A.09 ↔	Impianto di pacemaker permanente, altro
37.75.33 ↔	Revisione senza sostituzione di elettrodo transvenoso atriale	37.8A.11 ↔	Impianto di pacemaker a camera singola
37.75.34 ↔	Revisione senza sostituzione di elettrodo transvenoso nel ventricolo sinistro attraverso il seno coronarico	37.8A.21 ↔	Impianto di pacemaker a camera doppia, senza stimolazione antitachicardia
37.75.41 ↔	Revisione senza sostituzione di elettrodo epicardico	37.8A.22 ↔	Impianto di pacemaker a camera doppia, con stimolazione antitachicardia
37.75.99 ↔	Revisione senza sostituzione di elettrodo nel cuore, altro	37.8A.31 ↔	Impianto di pacemaker con risincronizzazione [CRT-P]
37.7A.00 ↔	Impianto di elettrodo nel cuore, NAS	37.8A.42 ↔	Impianto di pacemaker senza sonda, transvenoso, stimolazione a camera singola
37.7A.11 ↔	Impianto di elettrodo transvenoso ventricolare	37.8A.43 ↔	Impianto di pacemaker senza sonda, transvenoso, stimolazione a camera doppia
		37.8A.44 ↔	Impianto di pacemaker senza sonda, transvenoso, stimolazione a camera singola con sincronizzazione AV
		37.8B.00 ↔	Rimozione di pacemaker permanente, NAS
		37.8B.09 ↔	Rimozione di pacemaker permanente, altro
		37.8B.11 ↔	Rimozione di pacemaker a camera singola
		37.8B.21 ↔	Rimozione di pacemaker a camera doppia, senza stimolazione antitachicardia
		37.8B.22 ↔	Rimozione di pacemaker a camera doppia, con stimolazione antitachicardia
		37.8B.31 ↔	Rimozione di pacemaker con risincronizzazione [CRT-P]
		37.8B.42 ↔	Rimozione di pacemaker senza sonda, transvenoso, stimolazione a camera singola
		37.8B.43 ↔	Rimozione di pacemaker senza sonda, transvenoso, stimolazione a camera doppia
		37.8B.44 ↔	Rimozione di pacemaker senza sonda, transvenoso, stimolazione a camera singola con sincronizzazione AV
		37.8C ↔	Impianto di registratore di eventi cardiaci
		37.8D ↔	Rimozione di registratore di eventi cardiaci
		37.8E.00 ↔	Impianto di apparecchio di cardioversione o defibrillatore, NAS
		37.8E.11 ↔	Impianto di defibrillatore a camera singola
		37.8E.12 ↔	Impianto di defibrillatore a camera doppia
		37.8E.21 ↔	Impianto di defibrillatore con risincronizzazione [CRT-D]
		37.8E.22 ↔	Impianto di defibrillatore a camera singola con sensing atriale
		37.8E.31 ↔	Impianto di sistema di defibrillazione sottocutaneo
		37.8E.99 ↔	Impianto di apparecchio di cardioversione o defibrillatore, altro
		37.8F.00 ↔	Rimozione di apparecchio di cardioversione o defibrillatore, NAS
		37.8F.11 ↔	Rimozione di defibrillatore a camera singola
		37.8F.12 ↔	Rimozione di defibrillatore a camera doppia
		37.8F.21 ↔	Rimozione di defibrillatore con risincronizzazione [CRT-D]
		37.8F.22 ↔	Rimozione di defibrillatore a camera singola con sensing atriale
		37.8F.31 ↔	Rimozione di sistema di defibrillazione sottocutaneo



37.8F.99 ↔	Rimozione di apparecchio di cardioversione o defibrillatore, altro	38.18.10 ↔	Enderteriectomia dell'arteria femorale (comune) (superficiale)
37.90.09 ↔	Inserzione di dispositivo nell'orecchietta sinistra, altro	38.18.11 ↔	Enderteriectomia dell'arteria femorale profonda
37.90.10 ↔	Occlusione percutanea dell'orecchietta sinistra	38.18.12 ↔	Enderteriectomia dell'arteria poplitea
37.91 ↔	Massaggio cardiaco a torace aperto	38.18.21 ↔	Endoflebectomia alla vena femorale
37.99.00 ↔	Altri interventi sul cuore e sul pericardio, NAS	38.31 ↔	Resezione di vasi intracranici con anastomosi
37.99.20 ↔	Interventi per anomalie congenite del cuore, NAS	38.32.10 ↔	Resezione di arterie extracraniche della testa e del collo con anastomosi
37.99.21 ↔	Correzione di ventricolo destro a doppia uscita, tipo Fallot	38.32.21 ↔	Resezione della vena giugulare con anastomosi
37.99.22 ↔	Correzione di altro ventricolo destro a doppia uscita	38.32.22 ↔	Resezione di vene extracraniche superficiali della testa e del collo con anastomosi
37.99.23 ↔	Intervento su cuore funzionalmente/morfologicamente monovernicolare	38.32.99 ↔	Resezione di altri vasi della testa e del collo con anastomosi, altro
37.99.24 ↔	Correzione di cuore triatriato	38.33.00 ↔	Resezione di vasi dell'arto superiore con anastomosi, NAS
37.99.25 ↔	Correzione di sindrome da atresia della valvola polmonare	38.33.10 ↔	Resezione di arterie dell'arto superiore con anastomosi, NAS
37.99.29 ↔	Interventi per anomalie congenite del cuore, altro	38.33.11 ↔	Resezione di arterie del braccio con anastomosi
37.99.30 ↔	Legatura di orecchietta cardiaca	38.33.12 ↔	Resezione dell'arteria ulnare con anastomosi
37.99.80 ↔	Reintervento su cuore e pericardio	38.33.13 ↔	Resezione di altre arterie dell'avambraccio con anastomosi
37.9A.00 ↔	Impianto di un sistema di stimolazione miocardica, NAS	38.33.14 ↔	Resezione di arterie della mano con anastomosi
37.9A.11 ↔	Impianto o sostituzione di sistema di modulazione della contrattilità cardiaca [CCM]	38.33.20 ↔	Resezione di vene dell'arto superiore con anastomosi, NAS
37.9A.12 ↔	Rimozione o revisione di sistema di modulazione della contrattilità cardiaca [CCM]	38.33.21 ↔	Resezione della vena ascellare con anastomosi
37.9A.99 ↔	Impianto di un sistema di stimolazione miocardica, altro	38.33.22 ↔	Resezione di altre vene profonde dell'arto superiore con anastomosi
37.9B.11 ↔	Rimozione di impianti dal cuore, mediante sternotomia completa	38.33.23 ↔	Resezione di vene superficiali dell'arto superiore con anastomosi
37.9B.12 ↔	Rimozione di impianti dal cuore, mediante toracotomia mini-invasiva (sternotomia parziale superiore, toracotomia laterale)	38.33.99 ↔	Resezione di vasi dell'arto superiore con anastomosi, altro
38.01 ↔	Incisione di vasi intracranici	38.34.00 ↔	Resezione dell'aorta con anastomosi, NAS
38.04.10 ↔	Incisione dell'aorta ascendente e dell'arco aortico	38.34.10 ↔	Resezione dell'aorta ascendente e dell'arco aortico con anastomosi
38.04.20 ↔	Incisione dell'aorta discendente	38.34.20 ↔	Resezione dell'aorta discendente con anastomosi
38.04.30 ↔	Incisione dell'aorta addominale	38.34.30 ↔	Resezione dell'aorta addominale con anastomosi
38.05.00 ↔	Incisione di altri vasi toracici, NAS	38.34.99 ↔	Resezione dell'aorta con anastomosi, altro
38.05.10 ↔	Incisione di altre arterie toraciche	38.35.00 ↔	Resezione di vasi toracici con anastomosi, NAS
38.05.20 ↔	Incisione di vene toraciche, NAS	38.35.10 ↔	Resezione di arterie toraciche con anastomosi, NAS
38.05.21 ↔	Incisione di vene toraciche profonde	38.35.11 ↔	Resezione dell'arteria succlavia con anastomosi
38.05.29 ↔	Incisione di vene toraciche, altro	38.35.12 ↔	Resezione del tronco brachiocefalico con anastomosi
38.06.11 ↔	Incisione del tronco celiaco	38.35.13 ↔	Resezione dell'arteria polmonare con anastomosi
38.07.11 ↔	Incisione della vena cava inferiore	38.35.19 ↔	Resezione di arterie toraciche con anastomosi, altro
38.11 ↔	Enderteriectomia dei vasi intracranici	38.35.20 ↔	Resezione di vene toraciche con anastomosi, NAS
38.12 ↔	Enderteriectomia di altri vasi della testa e del collo	38.35.21 ↔	Resezione della vena polmonare con anastomosi
38.13 ↔	Enderteriectomia di vasi dell'arto superiore	38.35.22 ↔	Resezione della vena succlavia con anastomosi
38.14.10 ↔	Enderteriectomia dell'aorta ascendente e dell'arco aortico	38.35.23 ↔	Resezione della vena cava superiore con anastomosi
38.14.20 ↔	Enderteriectomia dell'aorta discendente	38.35.28 ↔	Resezione di vene toraciche e altre vene profonde con anastomosi
38.14.30 ↔	Enderteriectomia dell'aorta addominale	38.35.29 ↔	Resezione di vene toraciche con anastomosi, altro
38.14.99 ↔	Enderteriectomia dell'aorta, altro	38.35.99 ↔	Resezione di vasi toracici con anastomosi, altro
38.15.10 ↔	Enderteriectomia dell'arteria succlavia	38.36.00 ↔	Resezione di arterie addominali con anastomosi, NAS
38.15.20 ↔	Enderteriectomia del tronco brachiocefalico	38.36.10 ↔	Resezione di arterie viscerali con anastomosi, NAS
38.15.30 ↔	Enderteriectomia dell'arteria polmonare	38.36.11 ↔	Resezione del tronco celiaco con anastomosi
38.15.40 ↔	Enderteriectomia della vena polmonare	38.36.12 ↔	Resezione dell'arteria gastrica con anastomosi
38.15.99 ↔	Enderteriectomia di altri vasi toracici, altro	38.36.13 ↔	Resezione dell'arteria epatica con anastomosi
38.16.09 ↔	Enderteriectomia e endoflebectomia dei vasi addominali, altro	38.36.14 ↔	Resezione dell'arteria splenica con anastomosi
38.16.11 ↔	Enderteriectomia del tronco celiaco	38.36.15 ↔	Resezione dell'arteria renale con anastomosi
38.16.12 ↔	Enderteriectomia dell'arteria gastrica	38.36.16 ↔	Resezione dell'arteria mesenterica
38.16.13 ↔	Enderteriectomia dell'arteria epatica	38.36.17 ↔	Resezione dell'arteria iliaca con anastomosi
38.16.14 ↔	Enderteriectomia dell'arteria splenica	38.36.19 ↔	Resezione di arterie viscerali con anastomosi, altro
38.16.15 ↔	Enderteriectomia dell'arteria renale	38.36.99 ↔	Resezione di arterie addominali con anastomosi, altro
38.16.16 ↔	Enderteriectomia dell'arteria mesenterica	38.37.00 ↔	Resezione di vene addominali con anastomosi, NAS
38.16.17 ↔	Enderteriectomia dell'arteria lombare	38.37.10 ↔	Resezione di vene addominali profonde con anastomosi, NAS
38.16.18 ↔	Enderteriectomia dell'arteria iliaca	38.37.11 ↔	Resezione della vena cava inferiore con anastomosi
38.16.21 ↔	Endoflebectomia alla vena iliaca	38.37.12 ↔	Resezione della vena iliaca con anastomosi
38.18.09 ↔	Enderteriectomia e endoflebectomia dei vasi dell'arto inferiore, altro		

38.37.19 ↔	Resezione di vene addominali profonde con anastomosi, altro	38.47.00 ↔	Resezione di vene addominali con sostituzione, NAS
38.37.99 ↔	Resezione di vene addominali con anastomosi, altro	38.47.10 ↔	Resezione di vene addominali profonde con sostituzione, NAS
38.38.00 ↔	Resezione di arterie dell'arto inferiore con anastomosi, NAS	38.47.11 ↔	Resezione della vena cava inferiore con sostituzione
38.38.10 ↔	Resezione dell'arteria femorale (comune) (superficiale) con anastomosi	38.47.12 ↔	Resezione della vena iliaca con sostituzione
38.38.11 ↔	Resezione dell'arteria femorale profonda con anastomosi	38.47.19 ↔	Resezione di vene addominali profonde con sostituzione, altro
38.38.12 ↔	Resezione dell'arteria poplitea con anastomosi	38.47.99 ↔	Resezione di vene addominali con sostituzione, altro
38.38.99 ↔	Resezione di arterie dell'arto inferiore con anastomosi, altro	38.48.00 ↔	Resezione di arterie dell'arto inferiore con sostituzione, NAS
38.39.00 ↔	Resezione di vene dell'arto inferiore con anastomosi, NAS	38.48.10 ↔	Resezione dell'arteria femorale (comune) (superficiale) con sostituzione
38.39.10 ↔	Resezione di vene dell'arto inferiore con anastomosi, vene profonde	38.48.11 ↔	Resezione dell'arteria femorale profonda con sostituzione
38.39.99 ↔	Resezione di vene dell'arto inferiore con anastomosi, altro	38.48.12 ↔	Resezione dell'arteria poplitea con sostituzione
38.41 ↔	Resezione di vasi intracranici con sostituzione	38.48.13 ↔	Resezione di arterie della gamba con sostituzione
38.42 ↔	Resezione di altri vasi della testa e collo con sostituzione	38.48.99 ↔	Resezione di arterie dell'arto inferiore con sostituzione, altro
38.43.00 ↔	Resezione di vasi dell'arto superiore con sostituzione, NAS	38.49.00 ↔	Resezione di vene dell'arto inferiore con sostituzione, NAS
38.43.10 ↔	Resezione di arterie dell'arto superiore con sostituzione, NAS	38.49.10 ↔	Resezione di vene profonde dell'arto inferiore con sostituzione
38.43.11 ↔	Resezione dell'arteria ascellare con sostituzione	38.49.99 ↔	Resezione di vene dell'arto inferiore con sostituzione, altro
38.43.20 ↔	Resezione di vene dell'arto superiore con sostituzione, NAS	38.66.00 ↔	Altra asportazione di arterie addominali, NAS
38.43.21 ↔	Resezione della vena ascellare con sostituzione	38.66.10 ↔	Altra asportazione di arterie viscerali, NAS
38.43.28 ↔	Resezione di altre vene profonde dell'arto superiore con sostituzione	38.66.11 ↔	Altra asportazione del tronco celiaco
38.43.29 ↔	Resezione di vene dell'arto superiore con sostituzione, altro	38.66.12 ↔	Altra asportazione dell'arteria gastrica
38.43.99 ↔	Resezione di vasi dell'arto superiore con sostituzione, altro	38.66.13 ↔	Altra asportazione dell'arteria epatica
38.44.00 ↔	Resezione dell'aorta addominale con sostituzione, NAS	38.66.14 ↔	Altra asportazione dell'arteria splenica
38.44.10 ↔	Resezione dell'aorta addominale con sostituzione, soprarenale	38.66.15 ↔	Altra asportazione dell'arteria renale
38.44.11 ↔	Resezione dell'aorta addominale con sostituzione, infrarenale	38.66.16 ↔	Altra asportazione dell'arteria mesenterica
38.44.12 ↔	Resezione dell'aorta addominale con sostituzione, iuxtarenale	38.66.17 ↔	Altra asportazione dell'arteria lombare
38.44.99 ↔	Resezione dell'aorta addominale con sostituzione, altro	38.66.18 ↔	Altra asportazione dell'arteria iliaca
38.45.00 ↔	Resezione di vasi toracici con sostituzione, NAS	38.66.19 ↔	Altra asportazione di arterie viscerali, altro
38.45.10 ↔	Resezione dell'aorta toracica con sostituzione, NAS	38.66.99 ↔	Altra asportazione di arterie addominali, altro
38.45.12 ↔	Resezione dell'aorta toracica con sostituzione	38.68.00 ↔	Altra asportazione di arterie dell'arto inferiore, NAS
38.45.13 ↔	Resezione dell'aorta toracoaddominale con sostituzione	38.68.10 ↔	Altra asportazione di arterie della coscia
38.45.14 ↔	Resezione dell'aorta toracica con sostituzione con protesi ibrida	38.68.20 ↔	Altra asportazione di arterie della gamba e del piede
38.45.15 ↔	Resezione dell'aorta ascendente con sostituzione	38.68.99 ↔	Altra asportazione di arterie dell'arto inferiore, altro
38.45.16 ↔	Resezione dell'arco aortico con sostituzione	38.7X.10 ↔	Interruzione della vena cava, chirurgica a cielo aperto, NAS
38.45.17 ↔	Resezione dell'aorta ascendente nonché dell'arco aortico con sostituzione	38.7X.11 ↔	Inserzione di sistema di protezione da embolia nella vena cava, chirurgica a cielo aperto
38.45.19 ↔	Resezione dell'aorta toracica con sostituzione, altro	38.7X.12 ↔	Rimozione di sistema di protezione da embolia dalla vena cava, chirurgica a cielo aperto
38.45.20 ↔	Resezione di altre arterie toraciche con sostituzione, NAS	38.7X.13 ↔	Legatura o plicatura della vena cava, chirurgica a cielo aperto
38.45.21 ↔	Resezione dell'arteria polmonare con sostituzione	38.7X.19 ↔	Interruzione della vena cava, chirurgica a cielo aperto, altro
38.45.22 ↔	Resezione del tronco brachiocefalico con sostituzione	38.84.00 ↔	Altra occlusione chirurgica dell'aorta, NAS
38.45.29 ↔	Resezione di altre arterie toraciche con sostituzione	38.84.09 ↔	Altra occlusione chirurgica dell'aorta, altro
38.45.30 ↔	Resezione di vene toraciche con sostituzione, NAS	38.84.10 ↔	Altra occlusione chirurgica dell'aorta toracica
38.45.31 ↔	Resezione della vena cava superiore con sostituzione	38.84.20 ↔	Altra occlusione chirurgica dell'aorta addominale
38.45.38 ↔	Resezione di altre vene toraciche profonde con sostituzione	38.84.31 ↔	Legatura del dotto arterioso pervio
38.45.39 ↔	Resezione di vene toraciche con sostituzione, altro	38.85.11 ↔	Altra occlusione chirurgica dell'arteria succlavia
38.45.99 ↔	Resezione di vasi toracici con sostituzione, altro	38.85.12 ↔	Altra occlusione chirurgica dell'arteria polmonare
38.46 ↔	Resezione di arterie addominali con sostituzione	38.85.13 ↔	Altra occlusione chirurgica del tronco brachiocefalico
		38.85.21 ↔	Altra occlusione chirurgica della vena cava superiore
		38.85.22 ↔	Altra occlusione chirurgica della vena polmonare
		38.85.23 ↔	Altra occlusione chirurgica dell'arteria gastrica
		38.86.00 ↔	Altra occlusione chirurgica di arterie addominali, NAS
		38.86.10 ↔	Altra occlusione chirurgica di arterie viscerali, NAS
		38.86.11 ↔	Altra occlusione chirurgica del tronco celiaco
		38.86.12 ↔	Altra occlusione chirurgica dell'arteria gastrica
		38.86.13 ↔	Altra occlusione chirurgica dell'arteria epatica
		38.86.14 ↔	Altra occlusione chirurgica dell'arteria splenica
		38.86.15 ↔	Altra occlusione chirurgica dell'arteria renale
		38.86.16 ↔	Altra occlusione chirurgica dell'arteria mesenterica

38.86.17 ↔	Altra occlusione chirurgica dell'arteria iliaca	39.25.22 ↔	Bypass ilio-femorale
38.86.19 ↔	Altra occlusione chirurgica di arterie viscerali, altro	39.25.23 ↔	Bypass ilio-popliteo
38.86.99 ↔	Altra occlusione chirurgica di arterie addominali, altro	39.25.24 ↔	Bypass ilio-crutale
38.87.00 ↔	Altra occlusione chirurgica di vene addominali, NAS	39.25.30 ↔	Bypass otturatorio (extraanatomico)
38.87.10 ↔	Altra occlusione chirurgica di vene addominali profonde, NAS	39.26.00 ↔	Altri shunt o bypass vascolari intraaddominali, NAS
38.87.11 ↔	Altra occlusione chirurgica della vena cava inferiore	39.26.10 ↔	Altri shunt o bypass vascolari intraaddominali, arterie viscerali
38.87.12 ↔	Altra occlusione chirurgica della vena iliaca comune e iliaca interna	39.26.11 ↔	Altri shunt o bypass vascolari intraaddominali, aorta
38.87.19 ↔	Altra occlusione chirurgica di vene addominali profonde, altro	39.26.12 ↔	Altri shunt o bypass vascolari intraaddominali, arteria renale
38.87.99 ↔	Altra occlusione chirurgica di vene addominali, altro	39.26.19 ↔	Altri shunt o bypass vascolari intraaddominali, altre arterie viscerali
39.0X.00 ↔	Shunt arterioso sistemico-polmonare, NAS	39.26.99 ↔	Altri shunt o bypass vascolari intraaddominali, altro
39.0X.10 ↔	Anastomosi succlavia-polmonare [Blalock-Taussig]	39.28 ↔	Bypass vascolare extracranico-intracranico [EC-IC]
39.0X.11 ↔	Anastomosi aorta-polmonare destra [Waterston-Cooley]	39.29.10 ↔	Shunt o bypass vascolari di arterie dell'arto inferiore, NAS
39.0X.12 ↔	Anastomosi aorta discendente-polmonare sinistra [Potts-Smith]	39.29.11 ↔	Shunt o bypass vascolari femoro-femorale
39.0X.13 ↔	Anastomosi polmonare sinistra-polmonare destra	39.29.12 ↔	Shunt o bypass vascolari femoro-popliteo
39.0X.20 ↔	Shunt protesico polmonare-aorta, centrale	39.29.13 ↔	Shunt o bypass vascolari femoro-crutale
39.0X.21 ↔	Shunt protesico polmonare-aorta, periferico	39.29.14 ↔	Shunt o bypass vascolari femoro-pedidio
39.0X.23 ↔	Banding dell'arteria polmonare	39.29.15 ↔	Shunt o bypass vascolari popliteo-crutale e popliteo-pedidio
39.0X.24 ↔	Shunt arterioso sistemico-polmonare, intervento di Damus-Kay-Stansel	39.29.16 ↔	Shunt o bypass vascolari di arterie della gamba e del piede
39.0X.99 ↔	Shunt arterioso sistemico-polmonare, altro	39.29.19 ↔	Shunt o bypass vascolari di arterie dell'arto inferiore, altro
39.10 ↔	Shunt venoso intraaddominale, NAS	39.29.20 ↔	Shunt o bypass vascolari di arterie dell'arto superiore
39.11.00 ↔	Confezione e revisione di shunt portosistemico, TIPS, NAS	39.29.30 ↔	Altri shunt o bypass vascolari (periferici), extraanatomici, NAS
39.11.11 ↔	Confezione di shunt portosistemico, impiego di angioplastica percutanea (con palloncino)	39.29.31 ↔	Shunt o bypass vascolare succlavia-femorale
39.11.12 ↔	Confezione di shunt portosistemico, trombolisi e trombectomia percutanea	39.29.32 ↔	Shunt o bypass vascolare axillo-femorale
39.11.13 ↔	Confezione di shunt portosistemico, impiego di stent	39.29.33 ↔	Bypass crossover femoro-femorale
39.11.21 ↔	Revisione di shunt portosistemico, occlusione percutanea	39.29.39 ↔	Altri shunt o bypass vascolari (periferici), extraanatomici, altro
39.11.22 ↔	Revisione di shunt portosistemico, posa di stent	39.29.40 ↔	Shunt o bypass vascolari di vene
39.11.23 ↔	Revisione di shunt portosistemico, impiego di trombolisi e trombectomia percutanea	39.29.80 ↔	Shunt temporaneo intraoperatorio, NAS
39.11.24 ↔	Revisione di shunt portosistemico, riduzione percutanea di shunt portosistemico esistente	39.29.81 ↔	Shunt temporaneo intraoperatorio, arterio-arterioso
39.11.99 ↔	Confezione e revisione di shunt portosistemico, TIPS, altro	39.29.82 ↔	Shunt temporaneo intraoperatorio, arteriovenoso
39.19 ↔	Shunt venoso intraaddominale, altro	39.29.89 ↔	Shunt temporaneo intraoperatorio, altro
39.21.00 ↔	Anastomosi vena cava-arteria polmonare, NAS	39.29.99 ↔	Altri shunt o bypass vascolari (periferici), altro
39.21.10 ↔	Intervento di Glenn su cuore funzionalmente/morfologicamente monoventricolare	39.2A ↔	Bypass vascolare intracranico-intracranico
39.21.99 ↔	Anastomosi vena cava-arteria polmonare, altro	39.31.10 ↔	Sutura di arteria della testa e del collo, NAS
39.22.11 ↔	Bypass: carotide-carotide	39.31.11 ↔	Sutura di arteria intracranica
39.22.12 ↔	Bypass: carotide-vertebrale	39.31.19 ↔	Sutura di arteria della testa e del collo, altro
39.22.13 ↔	Bypass: carotide-succlavia	39.31.20 ↔	Sutura di arteria del braccio, NAS
39.22.14 ↔	Bypass: carotide-aorta	39.31.21 ↔	Sutura dell'arteria ascellare
39.22.19 ↔	Bypass carotideo, altro	39.31.22 ↔	Sutura dell'arteria brachiale
39.22.21 ↔	Bypass: succlavia all'aorta	39.31.29 ↔	Sutura di arteria del braccio, altro
39.22.29 ↔	Bypass dell'arteria succlavia, altro	39.31.30 ↔	Sutura di arteria dell'avambraccio
39.22.99 ↔	Bypass aorto-succlavio-carotideo, altro	39.31.40 ↔	Sutura di arteria della mano
39.23 ↔	Altro shunt o bypass vascolare intratoracico	39.31.50 ↔	Sutura di arteria dell'arto inferiore
39.24 ↔	Bypass aorto-renale	39.31.60 ↔	Sutura dell'aorta, NAS
39.25.00 ↔	Bypass vascolare dall'aorta o dall'arteria iliaca ad altre arterie delle estremità inferiori, NAS	39.31.61 ↔	Sutura dell'aorta toracica
39.25.09 ↔	Bypass vascolare dall'aorta o dall'arteria iliaca ad altre arterie delle estremità inferiori, altro	39.31.62 ↔	Sutura dell'aorta addominale
39.25.11 ↔	Bypass aorto-iliaco	39.31.69 ↔	Sutura dell'aorta, altro
39.25.12 ↔	Bypass aorto-femorale	39.31.70 ↔	Sutura di altre arterie toraciche, NAS
39.25.13 ↔	Bypass aorto-popliteo	39.31.71 ↔	Sutura dell'arteria polmonare
39.25.14 ↔	Bypass aorto-crutale	39.31.72 ↔	Sutura del tronco brachiocefalico
39.25.15 ↔	Bypass aorto-ilio-femorale	39.31.73 ↔	Sutura dell'arteria succlavia
39.25.16 ↔	Bypass aorto-ilio-popliteo	39.31.79 ↔	Sutura di arterie toraciche, altro
39.25.21 ↔	Bypass ilio-iliaco	39.31.80 ↔	Sutura di arterie addominali, NAS
		39.31.81 ↔	Sutura del tronco celiaco
		39.31.82 ↔	Sutura dell'arteria gastrica
		39.31.83 ↔	Sutura dell'arteria epatica
		39.31.84 ↔	Sutura dell'arteria splenica
		39.31.85 ↔	Sutura dell'arteria renale
		39.31.86 ↔	Sutura dell'arteria mesenterica
		39.31.87 ↔	Sutura dell'arteria lombare
		39.31.88 ↔	Sutura dell'arteria iliaca
		39.31.89 ↔	Sutura di arterie addominali, altro

39.32.11 ↔	Sutura di vena intracranica	39.56.50 ↔	Riparazione di vene addominali con patch tissutale, NAS
39.32.19 ↔	Sutura di vena della testa e del collo, altro	39.56.51 ↔	Riparazione della vena cava inferiore con patch tissutale
39.32.30 ↔	Sutura di vena toracica, NAS	39.56.52 ↔	Riparazione della vena iliaca con patch tissutale
39.32.31 ↔	Sutura della vena cava superiore	39.56.59 ↔	Riparazione di vene addominali con patch tissutale, altro
39.32.32 ↔	Sutura della vena brachiocefalica	39.56.60 ↔	Riparazione di vasi dell'arto inferiore con patch tissutale, NAS
39.32.39 ↔	Sutura di vena toracica, altro	39.56.61 ↔	Riparazione di arterie dell'arto inferiore con patch tissutale
39.32.40 ↔	Sutura di vena addominale, NAS	39.56.62 ↔	Riparazione della vena femorale e vena poplitea con patch tissutale
39.32.41 ↔	Sutura della vena cava inferiore	39.56.63 ↔	Riparazione di altre vene profonde dell'arto inferiore con patch tissutale
39.32.42 ↔	Sutura della vena iliaca comune e iliaca esterna	39.56.64 ↔	Riparazione di vene superficiali della coscia con patch tissutale
39.49.10 ↔	Revisione di anastomosi vascolare	39.56.69 ↔	Riparazione di vasi dell'arto inferiore con patch tissutale, altro
39.49.30 ↔	Sostituzione di condotto cardiaco	39.56.99 ↔	Riparazione di un vaso sanguigno con patch tissutale, altro
39.51.00 ↔	Clipping di aneurismi, NAS	39.57.00 ↔	Riparazione di un vaso sanguigno con patch sintetico, NAS
39.51.11 ↔	Clipping di aneurismi intracranici	39.57.11 ↔	Riparazione di vasi intracranici con patch sintetico
39.51.99 ↔	Clipping di aneurismi, altro	39.57.12 ↔	Riparazione di arterie extracraniche della testa e del collo con patch sintetico
39.52.11 ↔	Altra riparazione di aneurismi di vasi intracranici	39.57.13 ↔	Riparazione della vena giugulare con patch sintetico
39.52.19 ↔	Altra riparazione di aneurismi di vasi della testa e del collo, altro	39.57.19 ↔	Riparazione di vaso sanguigno della testa e del collo con patch sintetico, altro
39.52.20 ↔	Altra riparazione di aneurismi dell'aorta, NAS	39.57.20 ↔	Riparazione di vasi dell'arto superiore con patch sintetico, NAS
39.52.21 ↔	Altra riparazione chirurgica a cielo aperto di aneurismi dell'aorta ascendente, dell'arco aortico e dell'aorta toracica	39.57.21 ↔	Riparazione di arterie dell'arto superiore con patch sintetico
39.52.22 ↔	Altra riparazione chirurgica a cielo aperto di aneurismi dell'aorta addominale	39.57.22 ↔	Riparazione della vena succlavia, vena ascellare e vena brachiocefalica con patch sintetico
39.52.29 ↔	Altra riparazione di aneurismi dell'aorta, altro	39.57.23 ↔	Riparazione di altre vene profonde dell'arto superiore con patch sintetico
39.53 ↔	Riparazione di fistola arteriovenosa	39.57.29 ↔	Riparazione di vasi dell'arto superiore con patch sintetico, altro
39.54.11 ↔	Intervento di dissezione [re-entry], aorta toracica, chirurgica a cielo aperto	39.57.30 ↔	Riparazione di vaso toracico con patch sintetico, NAS
39.54.12 ↔	Intervento di dissezione [re-entry], aorta toracica, per via endovascolare	39.57.31 ↔	Riparazione dell'aorta toracica con patch sintetico
39.54.21 ↔	Intervento di dissezione [re-entry], aorta addominale, chirurgica a cielo aperto	39.57.32 ↔	Riparazione della vena polmonare con patch sintetico
39.54.22 ↔	Intervento di dissezione [re-entry], aorta addominale, per via endovascolare	39.57.33 ↔	Riparazione della vena cava superiore con patch sintetico
39.55 ↔	Reimpianto di vaso renale aberrante	39.57.39 ↔	Riparazione di vaso toracico con patch sintetico, altro
39.56.00 ↔	Riparazione di un vaso sanguigno con patch tissutale, NAS	39.57.40 ↔	Riparazione di arterie addominali con patch sintetico, NAS
39.56.11 ↔	Riparazione di vasi intracranici con patch tissutale	39.57.41 ↔	Riparazione dell'aorta addominale con patch sintetico
39.56.12 ↔	Riparazione della vena giugulare con patch tissutale	39.57.42 ↔	Riparazione del tronco celiaco con patch sintetico
39.56.19 ↔	Riparazione di vaso sanguigno della testa e del collo con patch tissutale, altro	39.57.43 ↔	Riparazione dell'arteria gastrica con patch sintetico
39.56.20 ↔	Riparazione di vasi dell'arto superiore con patch tissutale, NAS	39.57.44 ↔	Riparazione dell'arteria epatica con patch sintetico
39.56.21 ↔	Riparazione di arterie dell'arto superiore con patch tissutale	39.57.45 ↔	Riparazione dell'arteria splenica con patch sintetico
39.56.22 ↔	Riparazione della vena succlavia, vena ascellare e vena brachiocefalica con patch tissutale	39.57.46 ↔	Riparazione dell'arteria renale con patch sintetico
39.56.23 ↔	Riparazione di altre vene profonde dell'arto superiore con patch tissutale	39.57.47 ↔	Riparazione dell'arteria mesenterica con patch sintetico
39.56.29 ↔	Riparazione di vasi dell'arto superiore con patch tissutale, altro	39.57.48 ↔	Riparazione dell'arteria iliaca con patch sintetico
39.56.30 ↔	Riparazione di vasi toracici con patch tissutale, NAS	39.57.49 ↔	Riparazione di arterie addominali con patch sintetico, altro
39.56.31 ↔	Riparazione dell'aorta toracica con patch tissutale	39.57.50 ↔	Riparazione di vene addominali con patch sintetico, NAS
39.56.32 ↔	Riparazione della vena polmonare con patch tissutale	39.57.51 ↔	Riparazione della vena cava inferiore con patch sintetico
39.56.33 ↔	Riparazione della vena cava superiore con patch tissutale	39.57.52 ↔	Riparazione della vena iliaca con patch sintetico
39.56.39 ↔	Riparazione di vasi toracici con patch tissutale, altro	39.57.59 ↔	Riparazione di vene addominali con patch sintetico, altro
39.56.40 ↔	Riparazione di arterie addominali con patch tissutale, NAS	39.57.60 ↔	Riparazione di vasi dell'arto inferiore con patch sintetico, NAS
39.56.41 ↔	Riparazione dell'aorta addominale con patch tissutale		
39.56.42 ↔	Riparazione del tronco celiaco con patch tissutale		
39.56.43 ↔	Riparazione dell'arteria gastrica con patch tissutale		
39.56.44 ↔	Riparazione dell'arteria epatica con patch tissutale		
39.56.45 ↔	Riparazione dell'arteria splenica con patch tissutale		
39.56.46 ↔	Riparazione dell'arteria renale con patch tissutale		
39.56.47 ↔	Riparazione dell'arteria mesenterica con patch tissutale		
39.56.48 ↔	Riparazione dell'arteria iliaca con patch tissutale		
39.56.49 ↔	Riparazione di arterie addominali con patch tissutale, altro		

39.57.61 ↔	Riparazione di arterie dell'arto inferiore con patch sintetico	39.61.23 ↔	Circolazione extracorporea minimizzata [Mini-CEC] in ipotermia moderata (da 26 a meno di 32°C)
39.57.62 ↔	Riparazione della vena femorale e vena poplitea con patch sintetico	39.61.24 ↔	Circolazione extracorporea minimizzata [Mini-CEC] in ipotermia marcata (da 20 a meno di 26°C)
39.57.63 ↔	Riparazione di altre vene profonde dell'arto inferiore con patch sintetico	39.61.25 ↔	Circolazione extracorporea minimizzata [Mini-CEC] in ipotermia profonda (meno di 20°C)
39.57.64 ↔	Riparazione di vene superficiali della coscia con patch sintetico	39.61.26 ↔	Circolazione extracorporea minimizzata [Mini-CEC] in ipotermia, temperatura sconosciuta
39.57.69 ↔	Riparazione di vasi dell'arto inferiore con patch sintetico, altro	39.61.99 ↔	Circolazione extracorporea [ECC], altro
39.57.99 ↔	Riparazione di un vaso sanguigno con patch sintetico, altro	39.66 ↔	Bypass cardiopolmonare percutaneo
39.59.31 ↔	Altra riparazione di vasi intracranici	39.71.00 ↔	Impianto endovascolare di stent graft [protesi stent] nell'aorta addominale, NAS
39.59.32 ↔	Altra riparazione del tratto extracranico dell'arteria vertebrale	39.71.09 ↔	Impianto endovascolare di stent graft [protesi stent] nell'aorta addominale, altro
39.59.33 ↔	Altra riparazione di arterie extracraniche della testa e del collo, altro	39.71.21 ↔	Impianto endovascolare di stent graft [protesi stent] nell'aorta addominale, senza apertura
39.59.34 ↔	Altra riparazione della vena giugulare	39.71.22 ↔	Impianto endovascolare di stent graft [protesi stent] nell'aorta addominale, con 1 apertura
39.59.39 ↔	Altra riparazione di vasi della testa e del collo, altro	39.71.23 ↔	Impianto endovascolare di stent graft [protesi stent] nell'aorta addominale, con 2 aperture
39.59.40 ↔	Altra riparazione di vasi dell'arto superiore, NAS	39.71.24 ↔	Impianto endovascolare di stent graft [protesi stent] nell'aorta addominale, con 3 aperture
39.59.41 ↔	Altra riparazione di arterie dell'arto superiore, NAS	39.71.25 ↔	Impianto endovascolare di stent graft [protesi stent] nell'aorta addominale, con 4 e più aperture
39.59.42 ↔	Altra riparazione della vena succlavia, vena ascellare e vena brachiocefalica	39.71.31 ↔	Impianto endovascolare di stent graft [protesi stent] nell'aorta addominale, con rivascularizzazione di branche tramite la tecnica con protesi in parallelo
39.59.48 ↔	Altra riparazione di altre vene profonde dell'arto superiore	39.71.32 ↔	Impianto endovascolare di stent graft [protesi stent] nell'aorta addominale, con rivascularizzazione di due o più branche tramite la tecnica con protesi in parallelo
39.59.49 ↔	Altra riparazione di vasi dell'arto superiore, altro	39.72.00 ↔	Riparazione o occlusione endovascolare dei vasi della testa e del collo, NAS
39.59.50 ↔	Altra riparazione di vasi toracici, NAS	39.72.09 ↔	Riparazione o occlusione endovascolare dei vasi della testa e del collo, altro
39.59.51 ↔	Altra riparazione dell'aorta toracica	39.72.10 ↔	Embolizzazione selettiva di vasi intracranici, NAS
39.59.52 ↔	Altra riparazione dell'arteria polmonare	39.72.14 ↔	Embolizzazione selettiva di vasi intracranici con sostanza adesiva
39.59.53 ↔	Altra riparazione di arterie toraciche, altro	39.72.15 ↔	Embolizzazione selettiva di vasi intracranici con plugs
39.59.54 ↔	Altra riparazione della vena polmonare	39.72.16 ↔	Embolizzazione selettiva di vasi intracranici con coils
39.59.55 ↔	Altra riparazione della vena cava superiore	39.72.17 ↔	Embolizzazione selettiva di vasi intracranici con particelle
39.59.59 ↔	Altra riparazione di vasi toracici, altro	39.72.18 ↔	Embolizzazione selettiva di vasi intracranici con liquidi embolizzanti
39.59.60 ↔	Altra riparazione di arterie addominali, NAS	39.72.19 ↔	Embolizzazione selettiva di vasi intracranici, altro
39.59.61 ↔	Altra riparazione dell'aorta addominale	39.72.1A ↔	Embolizzazione selettiva di vasi intracranici con palloncini embolizzanti (staccabili)
39.59.62 ↔	Altra riparazione del tronco celiaco	39.72.1B ↔	Embolizzazione selettiva di vasi intracranici con filtri
39.59.63 ↔	Altra riparazione dell'arteria gastrica	39.72.20 ↔	Embolizzazione selettiva di vasi extracranici della testa e del collo, NAS
39.59.64 ↔	Altra riparazione dell'arteria epatica	39.72.24 ↔	Embolizzazione selettiva di vasi extracranici della testa e del collo con sostanza adesiva
39.59.65 ↔	Altra riparazione dell'arteria splenica	39.72.25 ↔	Embolizzazione selettiva di vasi extracranici della testa e del collo con plugs
39.59.66 ↔	Altra riparazione dell'arteria renale	39.72.26 ↔	Embolizzazione selettiva di vasi extracranici della testa e del collo con coils
39.59.67 ↔	Altra riparazione dell'arteria mesenterica	39.72.27 ↔	Embolizzazione selettiva di vasi extracranici della testa e del collo con particelle
39.59.68 ↔	Altra riparazione dell'arteria iliaca	39.72.28 ↔	Embolizzazione selettiva di vasi extracranici della testa e del collo con liquidi embolizzanti
39.59.69 ↔	Altra riparazione di arterie addominali, altro	39.72.29 ↔	Embolizzazione selettiva di vasi extracranici della testa e del collo, altro
39.59.70 ↔	Altra riparazione di vene addominali, NAS	39.72.2A ↔	Embolizzazione selettiva di vasi extracranici della testa e del collo con palloncini embolizzanti (staccabili)
39.59.71 ↔	Altra riparazione della vena cava inferiore	39.72.2B ↔	Embolizzazione selettiva di vasi extracranici della testa e del collo con filtri
39.59.72 ↔	Altra riparazione della vena iliaca	39.73.00 ↔	Impianto endovascolare di stent graft [protesi stent] nell'aorta toracica e toracoaddominale, NAS
39.59.79 ↔	Altra riparazione di vene addominali, altro		
39.59.80 ↔	Altra riparazione di vasi dell'arto inferiore, NAS		
39.59.81 ↔	Altra riparazione di arterie dell'arto inferiore		
39.59.82 ↔	Altra riparazione della vena femorale		
39.59.83 ↔	Altra riparazione della vena poplitea		
39.59.88 ↔	Altra riparazione di altre vene profonde dell'arto inferiore		
39.59.90 ↔	Altra riparazione di vasi, valvuloplastica venosa		
39.61.00 ↔	Circolazione extracorporea [CEC], NAS		
39.61.10 ↔	Circolazione extracorporea [CEC] convenzionale in normotermia (più di 35°C)		
39.61.11 ↔	Circolazione extracorporea [CEC] convenzionale in ipotermia leggera (da 32 a 35°C)		
39.61.12 ↔	Circolazione extracorporea [CEC] convenzionale in ipotermia moderata (da 26 a meno di 32°C)		
39.61.13 ↔	Circolazione extracorporea [CEC] convenzionale in ipotermia marcata (da 20 a meno di 26°C)		
39.61.14 ↔	Circolazione extracorporea [CEC] convenzionale in ipotermia profonda (meno di 20°C)		
39.61.15 ↔	Circolazione extracorporea [CEC] convenzionale in ipotermia, temperatura sconosciuta		
39.61.21 ↔	Circolazione extracorporea minimizzata [Mini-CEC] in normotermia (più di 35°C)		
39.61.22 ↔	Circolazione extracorporea minimizzata [Mini-CEC] in ipotermia leggera (da 32 a 35°C)		

39.73.09 ↔	Impianto endovascolare di stent graft [protesi stent] nell'aorta toracica e toracoaddominale, altro	39.79.25 ↔	Embolizzazione o occlusione mediante spirali di vasi viscerali
39.73.31 ↔	Impianto endovascolare di stent grafts [protesi stent] nell'aorta toracica, senza apertura	39.79.26 ↔	Embolizzazione o occlusione mediante spirali di vasi addominali e pelvici
39.73.32 ↔	Impianto endovascolare di stent grafts [protesi stent] nell'aorta toracica, con 1 apertura	39.79.27 ↔	Embolizzazione o occlusione mediante spirali dell'arto inferiore
39.73.33 ↔	Impianto endovascolare di stent grafts [protesi stent] nell'aorta toracica, con 2 aperture	39.79.28 ↔	Embolizzazione o occlusione mediante spirali di vasi spinali
39.73.34 ↔	Impianto endovascolare di stent grafts [protesi stent] nell'aorta toracica, con 3 aperture	39.79.29 ↔	Embolizzazione o occlusione mediante spirali di altri vasi, altro
39.73.35 ↔	Impianto endovascolare di stent grafts [protesi stent] nell'aorta toracica, con 4 e più aperture	39.79.40 ↔	Embolizzazione selettiva con palloncini staccabili di altri vasi, NAS
39.73.36 ↔	Impianto endovascolare di stent grafts [protesi stent] nell'aorta toracica, con rivascolarizzazione di branca tramite la tecnica con protesi in parallelo	39.79.41 ↔	Embolizzazione selettiva con palloncini staccabili di vasi dell'arto superiore
39.73.37 ↔	Impianto endovascolare di stent grafts [protesi stent] nell'aorta toracica, con rivascolarizzazione di 2 e più branche tramite la tecnica con protesi in parallelo	39.79.42 ↔	Embolizzazione selettiva con palloncini staccabili dell'aorta
39.73.41 ↔	Impianto endovascolare di stent grafts [protesi stent] nell'aorta toracoaddominale, senza apertura	39.79.44 ↔	Embolizzazione selettiva con palloncini staccabili di vasi toracici
39.73.42 ↔	Impianto endovascolare di stent grafts [protesi stent] nell'aorta toracoaddominale, con 1 apertura	39.79.45 ↔	Embolizzazione selettiva con palloncini staccabili di vasi viscerali
39.73.43 ↔	Impianto endovascolare di stent grafts [protesi stent] nell'aorta toracoaddominale, con 2 aperture	39.79.46 ↔	Embolizzazione selettiva con palloncini staccabili di vasi addominali e pelvici
39.73.44 ↔	Impianto endovascolare di stent grafts [protesi stent] nell'aorta toracoaddominale, con 3 aperture	39.79.47 ↔	Embolizzazione selettiva con palloncini staccabili di vasi spinali
39.73.45 ↔	Impianto endovascolare di stent grafts [protesi stent] nell'aorta toracoaddominale, con 4 e più aperture	39.79.48 ↔	Embolizzazione selettiva con palloncini staccabili di vasi dell'arto inferiore
39.73.46 ↔	Impianto endovascolare di stent grafts [protesi stent] nell'aorta toracoaddominale, con rivascolarizzazione di branca tramite la tecnica con protesi in parallelo	39.79.49 ↔	Embolizzazione selettiva con palloncini staccabili di altri vasi, altro
39.73.47 ↔	Impianto endovascolare di stent grafts [protesi stent] nell'aorta toracoaddominale, con rivascolarizzazione di 2 e più branche tramite la tecnica con protesi in parallelo	39.79.50 ↔	Embolizzazione selettiva con filtri di altri vasi, NAS
39.76.62 ↔	Trombectomia percutanea di vaso(i) extracranico(i) con stent	39.79.51 ↔	Embolizzazione selettiva con filtri di vasi dell'arto superiore
39.77.00 ↔	Intervento endovascolare percutaneo transluminale endovascolare su vaso(i) intracranico(i), NAS	39.79.52 ↔	Embolizzazione selettiva con filtri dell'aorta
39.77.09 ↔	Intervento endovascolare percutaneo transluminale su vaso(i) intracranico(i), altro	39.79.54 ↔	Embolizzazione selettiva con filtri di vasi toracici
39.77.10 ↔	Angioplastica percutanea di vaso(i) intracranico(i) con palloncino	39.79.55 ↔	Embolizzazione selettiva con filtri di vasi viscerali
39.77.20 ↔	Angioplastica percutanea di vaso(i) intracranico(i) con lama	39.79.56 ↔	Embolizzazione selettiva con filtri di vasi addominali e pelvici
39.77.30 ↔	Angioplastica percutanea di vaso(i) intracranico(i) con laser	39.79.57 ↔	Embolizzazione selettiva con filtri di vasi dell'arto inferiore
39.77.40 ↔	Aterectomia percutanea di vaso(i) intracranico(i)	39.79.58 ↔	Embolizzazione selettiva con filtri di vasi spinali
39.77.50 ↔	Trombolisi percutanea selettiva di vaso(i) intracranico(i)	39.79.59 ↔	Embolizzazione selettiva con filtri di altri vasi, altro
39.77.60 ↔	Trombectomia percutanea di vaso(i) intracranico(i), NAS	39.79.61 ↔	Embolizzazione selettiva con particelle di vasi dell'arto superiore
39.77.61 ↔	Trombectomia percutanea rotazionale di vaso(i) intracranico(i)	39.79.62 ↔	Embolizzazione selettiva con particelle dell'aorta
39.77.62 ↔	Trombectomia percutanea di vaso(i) intracranico(i) con stent	39.79.64 ↔	Embolizzazione selettiva con particelle di vasi toracici
39.77.69 ↔	Trombectomia percutanea di vaso(i) intracranico(i), altro	39.79.65 ↔	Embolizzazione selettiva con particelle di vasi viscerali
39.77.70 ↔	Rimozione percutanea di corpo estraneo endovascolare da vaso(i) intracranico(i)	39.79.66 ↔	Embolizzazione selettiva con particelle di vasi addominali e pelvici
39.77.80 ↔	Spasmolisi percutanea transluminale endoarteriosa per vasospasmi cerebrali	39.79.67 ↔	Embolizzazione selettiva con particelle di vasi dell'arto inferiore
39.79.21 ↔	Embolizzazione o occlusione mediante spirali dell'arto superiore	39.79.68 ↔	Embolizzazione selettiva con particelle di vasi spinali
39.79.22 ↔	Embolizzazione o occlusione mediante spirali dell'aorta	39.79.70 ↔	Occlusione mediante cateterismo con laser di arterie, altri vasi, NAS
39.79.24 ↔	Embolizzazione o occlusione mediante spirali di vasi toracici	39.79.71 ↔	Occlusione mediante cateterismo con laser, di arterie dell'arto superiore
		39.79.72 ↔	Occlusione mediante cateterismo con laser, dell'aorta
		39.79.74 ↔	Occlusione mediante cateterismo con laser, di vasi toracici
		39.79.75 ↔	Occlusione mediante cateterismo con laser, di vasi dell'arto inferiore
		39.79.76 ↔	Occlusione mediante cateterismo con laser, di vasi viscerali
		39.79.77 ↔	Occlusione mediante cateterismo con laser, di vasi addominali e pelvici
		39.79.79 ↔	Occlusione mediante cateterismo con laser di arterie, altri vasi, altro
		39.79.80 ↔	Occlusione mediante cateterismo con radiofrequenza di arterie, altri vasi, NAS

39.79.81 ↔	Occlusione mediante cateterismo con radiofrequenza, di arterie dell'arto superiore	39.7A.16 ↔	Impianto endovascolare, livello iliaco, 6 e più protesi stent, senza diramazione
39.79.82 ↔	Occlusione mediante cateterismo con radiofrequenza dell'aorta	39.7A.21 ↔	Impianto endovascolare di stent grafts [protesi stent] nelle arterie del bacino, livello iliaco con diramazione
39.79.84 ↔	Occlusione mediante cateterismo con radiofrequenza di vasi toracici	39.7A.22 ↔	Impianto endovascolare di stent grafts [protesi stent] nelle arterie del bacino, con rivascolarizzazione di branca tramite la tecnica con protesi in parallelo
39.79.85 ↔	Occlusione mediante cateterismo con radiofrequenza di vasi dell'arto inferiore	39.7A.31 ↔	Impianto endovascolare di stent grafts [protesi stent] nella vena cava
39.79.86 ↔	Occlusione mediante cateterismo con radiofrequenza di vasi viscerali	39.7A.32 ↔	Impianto endovascolare di stent grafts [protesi stent] nella vena porta
39.79.87 ↔	Occlusione mediante cateterismo con radiofrequenza di vasi addominali e pelvici	39.7A.41 ↔	Impianto endovascolare di stent grafts [protesi stent] in vasi renali
39.79.89 ↔	Occlusione mediante cateterismo con radiofrequenza di altri vasi, altro	39.8X.10 ↔	Esplorazione del glomo carotideo e di altri glomi vascolari
39.79.91 ↔	Embolizzazione selettiva di vasi dell'arto superiore, altro	39.8X.11 ↔	Asportazione del glomo carotideo e di altri glomi vascolari
39.79.92 ↔	Embolizzazione selettiva dell'aorta, altro	39.8X.20 ↔	Impianto o sostituzione di generatore di impulsi per l'attivazione del baroriflesso
39.79.94 ↔	Embolizzazione selettiva di vasi toracici, altro	39.99.10 ↔	Aortopessia
39.79.95 ↔	Embolizzazione selettiva di vasi viscerali, altro	39.99.20 ↔	Interventi per anomalie vascolari congenite, NAS
39.79.96 ↔	Embolizzazione selettiva di vasi addominali e pelvici, altro	39.99.21 ↔	Interventi per anomalie congenite dell'istmo aortico (stenosi) o per arco aortico interrotto
39.79.98 ↔	Embolizzazione selettiva di vasi spinali, altro	39.99.22 ↔	Interventi per anomalie congenite dell'arteria o vena polmonare o per arteria lusoria
39.79.A0 ↔	Embolizzazione selettiva con plugs di altri vasi, NAS	39.99.23 ↔	Interventi per anomalie congenite della vena cava
39.79.A1 ↔	Embolizzazione selettiva con plugs di vasi dell'arto superiore	39.99.24 ↔	Interventi per unifocalizzazione di vasi collaterali congeniti
39.79.A2 ↔	Embolizzazione selettiva con plugs dell'aorta	39.99.30 ↔	Intervento di occlusione mediante catetere del dotto arterioso di Botallo, NAS
39.79.A4 ↔	Embolizzazione selettiva con plugs di vasi toracici	39.99.31 ↔	Intervento di occlusione mediante catetere del dotto arterioso di Botallo, con spirale [coil]
39.79.A5 ↔	Embolizzazione selettiva con plugs di vasi viscerali	39.99.32 ↔	Intervento di occlusione mediante catetere del dotto arterioso di Botallo, con Amplatzer duct occluder
39.79.A6 ↔	Embolizzazione selettiva con plugs di vasi addominali e pelvici	39.99.38 ↔	Intervento di occlusione mediante catetere del dotto arterioso di Botallo, altro
39.79.A7 ↔	Embolizzazione selettiva con plugs di vasi dell'arto inferiore	39.99.39 ↔	Interventi per altre anomalie vascolari congenite
39.79.A8 ↔	Embolizzazione selettiva con plugs di vasi spinali	39.B1.11 ↔	Impianto (percutaneo) transluminale di stents senza liberazione di sostanza medicamentosa, vasi intracranici
39.79.A9 ↔	Embolizzazione selettiva con plugs di altri vasi, altro	39.B1.L1 ↔	Impianto (percutaneo) transluminale di stents senza liberazione di sostanza medicamentosa, vasi spinali
39.79.B1 ↔	Embolizzazione selettiva con liquidi embolizzanti di vasi dell'arto superiore	39.B2.11 ↔	Impianto (percutaneo) transluminale di stents con liberazione di sostanza medicamentosa, vasi intracranici
39.79.B2 ↔	Embolizzazione selettiva con liquidi embolizzanti dell'aorta	39.B2.L1 ↔	Impianto (percutaneo) transluminale di stents con liberazione di sostanza medicamentosa, vasi spinali
39.79.B4 ↔	Embolizzazione selettiva con liquidi embolizzanti di vasi toracici	39.B3.11 ↔	Impianto (percutaneo) transluminale di stents ricoperti senza liberazione di sostanza medicamentosa, vasi intracranici
39.79.B5 ↔	Embolizzazione selettiva con liquidi embolizzanti di vasi viscerali	39.B3.L1 ↔	Impianto (percutaneo) transluminale di stents ricoperti senza liberazione di sostanza medicamentosa, vasi spinali
39.79.B6 ↔	Embolizzazione selettiva con liquidi embolizzanti di vasi addominali e pelvici	39.B4.11 ↔	Impianto (percutaneo) transluminale di stents ricoperti con liberazione di sostanza medicamentosa, vasi intracranici
39.79.B8 ↔	Embolizzazione selettiva con liquidi embolizzanti di vasi spinali	39.B4.L1 ↔	Impianto (percutaneo) transluminale di stents ricoperti con liberazione di sostanza medicamentosa, vasi spinali
39.79.C1 ↔	Embolizzazione selettiva con sostanza adesiva di vasi dell'arto superiore	39.B5.11 ↔	Impianto (percutaneo) transluminale di stents Cheatham Platinum non ricoperti, vasi intracranici
39.79.C2 ↔	Embolizzazione selettiva con sostanza adesiva dell'aorta	39.B5.L1 ↔	Impianto (percutaneo) transluminale di stents Cheatham Platinum non ricoperti, vasi spinali
39.79.C4 ↔	Embolizzazione selettiva con sostanza adesiva di vasi toracici	39.B6.11 ↔	Impianto (percutaneo) transluminale di stents Cheatham Platinum ricoperti, vasi intracranici
39.79.C5 ↔	Embolizzazione selettiva con sostanza adesiva di vasi viscerali	39.B6.L1 ↔	Impianto (percutaneo) transluminale di stents Cheatham Platinum ricoperti, vasi spinali
39.79.C6 ↔	Embolizzazione selettiva con sostanza adesiva di vasi addominali e pelvici		
39.79.C8 ↔	Embolizzazione selettiva con sostanza adesiva di vasi spinali		
39.7A.09 ↔	Impianto endovascolare di stent grafts [protesi stent] in altri vasi, altro		
39.7A.11 ↔	Impianto endovascolare, livello iliaco, 1 protesi stent, senza diramazione		
39.7A.12 ↔	Impianto endovascolare, livello iliaco, 2 protesi stent, senza diramazione		
39.7A.13 ↔	Impianto endovascolare, livello iliaco, 3 protesi stent, senza diramazione		
39.7A.14 ↔	Impianto endovascolare, livello iliaco, 4 protesi stent, senza diramazione		
39.7A.15 ↔	Impianto endovascolare, livello iliaco, 5 protesi stent, senza diramazione		

39.B7.11 ↔	Impianto (percutaneo) transluminale di stents di grande diametro non ricoperti, vasi intracranici	40.54.10 ↔	Dissezione radicale dei linfonodi inguinali quale intervento indipendente
39.B7.L1 ↔	Impianto (percutaneo) transluminale di stents di grande diametro non ricoperti, vasi spinali	40.54.11 ↔	Dissezione radicale dei linfonodi inguinali in corso di altro intervento
39.B8.11 ↔	Impianto (percutaneo) transluminale di stents di grande diametro ricoperti, vasi intracranici	40.54.99 ↔	Dissezione radicale dei linfonodi inguinali, altro
39.B8.L1 ↔	Impianto (percutaneo) transluminale di stents di grande diametro ricoperti, vasi spinali	40.59.00 ↔	Asportazione radicale di altri linfonodi, NAS
39.BE ↔	Impianto (percutaneo) transluminale di stent per biforcazioni autoespandente, intracranico	40.59.10 ↔	Asportazione radicale di altri linfonodi quale intervento indipendente, NAS
39.BF.11 ↔	Impianto (percutaneo) transluminale di microstents autoespandenti, vasi intracranici	40.59.11 ↔	Asportazione radicale di linfonodi mediastinici quale intervento indipendente
39.BH.11 ↔	Impianto (percutaneo) transluminale di stents per flusso laminare in caso di aneurismi, vasi intracranici	40.59.12 ↔	Asportazione radicale di linfonodi peribronchiali quale intervento indipendente
39.BH.L1 ↔	Impianto (percutaneo) transluminale di stents per flusso laminare in caso di aneurismi, vasi spinali	40.59.19 ↔	Asportazione radicale di altri linfonodi quale intervento indipendente, altro
39.D1.11 ↔	Impianto di barosensore nell'arteria polmonare	40.59.20 ↔	Asportazione radicale di altri linfonodi in corso di altro intervento, NAS
40.3X.10 ↔	Linfadenectomia regionale quale intervento indipendente, NAS	40.59.21 ↔	Asportazione radicale di linfonodi mediastinici in corso di altro intervento
40.3X.11 ↔	Linfadenectomia regionale quale intervento indipendente, cervicale	40.59.22 ↔	Asportazione radicale di linfonodi peribronchiali in corso di altro intervento
40.3X.12 ↔	Linfadenectomia regionale quale intervento indipendente, ascellare	40.59.29 ↔	Asportazione radicale di altri linfonodi in corso di altro intervento, altro
40.3X.13 ↔	Linfadenectomia regionale quale intervento indipendente, para-aortica, pelvica, otturatoria o iliaca	40.59.99 ↔	Asportazione radicale di altri linfonodi, altro
40.3X.14 ↔	Linfadenectomia regionale quale intervento indipendente, inguinale, chirurgica a cielo aperto	40.62 ↔	Fistolizzazione del dotto toracico
40.3X.15 ↔	Linfadenectomia regionale quale intervento indipendente, inguinale, per via laparoscopica	40.63 ↔	Chiusura di fistola del dotto toracico
40.3X.16 ↔	Linfadenectomia regionale quale intervento indipendente, mediastinica e peribronchiale	40.64 ↔	Legatura del dotto toracico
40.3X.19 ↔	Linfadenectomia regionale quale intervento indipendente, altro	40.71.11 ↔	Anastomosi linfovenosa microchirurgica
40.40 ↔	Dissezione del collo, NAS	40.71.21 ↔	Trapianto di linfonodi con anastomosi microvascolare
40.41.00 ↔	Dissezione radicale del collo, NAS	40.71.31 ↔	Trapianto di vasi linfatici periferici con anastomosi microvascolare
40.41.10 ↔	Dissezione selettiva (funzionale) del collo, sopraomioioidea (regione I-III)	40.79 ↔	Ricostruzione plastica e trapianto di strutture linfatiche, altro
40.41.11 ↔	Dissezione selettiva (funzionale) del collo, laterale (regione II-IV)	40.9X.20 ↔	Incisione di linfocele
40.41.12 ↔	Dissezione selettiva (funzionale) del collo, anterolaterale (regione I-IV)	41.0B.09 ↔	Trapianto di cellule staminali ematopoietiche, altro
40.41.13 ↔	Dissezione selettiva (funzionale) del collo, posterolaterale (regione II-V)	41.0B.11 ↔	Trapianto di cellule staminali ematopoietiche dal midollo osseo, autologo
40.41.14 ↔	Dissezione selettiva (funzionale) del collo, centrale (regione VI)	41.0B.12 ↔	Trapianto di cellule staminali ematopoietiche dal midollo osseo, allogeneico, donatore consanguineo, HLA-identico
40.41.20 ↔	Dissezione radicale del collo (incl. modificata)	41.0B.13 ↔	Trapianto di cellule staminali ematopoietiche dal midollo osseo, allogeneico, donatore consanguineo, non HLA-identico
40.41.21 ↔	Dissezione allargata del collo	41.0B.14 ↔	Trapianto di cellule staminali ematopoietiche dal midollo osseo, allogeneico, donatore non consanguineo, HLA-identico
40.41.99 ↔	Dissezione radicale del collo, altro	41.0B.15 ↔	Trapianto di cellule staminali ematopoietiche dal midollo osseo, allogeneico, donatore non consanguineo, non HLA-identico
40.50 ↔	Asportazione radicale di linfonodi, NAS	41.0B.21 ↔	Trapianto di cellule staminali ematopoietiche dal sangue periferico, autologo
40.51.00 ↔	Asportazione radicale dei linfonodi ascellari, NAS	41.0B.22 ↔	Trapianto di cellule staminali ematopoietiche dal sangue periferico, allogeneico, donatore consanguineo, HLA-identico
40.51.10 ↔	Asportazione radicale dei linfonodi ascellari quale intervento indipendente	41.0B.23 ↔	Trapianto di cellule staminali ematopoietiche dal sangue periferico, allogeneico, donatore consanguineo, non HLA-identico
40.51.11 ↔	Asportazione radicale dei linfonodi ascellari nel quadro di un altro intervento	41.0B.24 ↔	Trapianto di cellule staminali ematopoietiche dal sangue periferico, allogeneico, donatore non consanguineo, HLA-identico
40.51.99 ↔	Asportazione radicale dei linfonodi ascellari, altro	41.0B.25 ↔	Trapianto di cellule staminali ematopoietiche dal sangue periferico, allogeneico, donatore non consanguineo, non HLA-identico
40.52.00 ↔	Asportazione radicale dei linfonodi periaortici, NAS	41.0B.31 ↔	Trapianto di cellule staminali ematopoietiche dal sangue del cordone ombelicale, autologo
40.52.10 ↔	Asportazione radicale dei linfonodi retroperitoneali (para-aortici, paracavali) e pelvici quale intervento indipendente	41.0B.32 ↔	Trapianto di cellule staminali ematopoietiche dal sangue del cordone ombelicale, allogeneico dedicato, donatore consanguineo, HLA-identico
40.52.11 ↔	Asportazione radicale dei linfonodi retroperitoneali (para-aortici, paracavali) e pelvici nel quadro di un altro intervento	41.0B.33 ↔	Trapianto di cellule staminali ematopoietiche dal sangue del cordone ombelicale, allogeneico dedicato, donatore consanguineo, non HLA-identico
40.52.99 ↔	Asportazione radicale dei linfonodi periaortici, altro		
40.53.00 ↔	Asportazione radicale dei linfonodi iliaci, NAS		
40.53.10 ↔	Asportazione radicale dei linfonodi iliaci quale intervento indipendente		
40.53.11 ↔	Asportazione radicale dei linfonodi iliaci in corso di altro intervento		
40.53.99 ↔	Asportazione radicale dei linfonodi iliaci, altro		
40.54.00 ↔	Dissezione radicale dei linfonodi inguinali, NAS		



41.0B.34 ↔	Trapianto di cellule staminali ematopoietiche dal sangue del cordone ombelicale, allogenico dedicato, donatore non consanguineo, HLA-identico	42.58 ↔	Anastomosi esofagea intratoracica con altra interposizione
41.0B.35 ↔	Trapianto di cellule staminali ematopoietiche dal sangue del cordone ombelicale, allogenico dedicato, donatore non consanguineo, non HLA-identico	42.59 ↔	Anastomosi esofagea intratoracica, altro
41.0F.13 ↔	Trapianto di cellule CAR [chimeric antigen receptor]-T	42.61 ↔	Esofago-esofagostomia presternale
41.0F.14 ↔	Trapianto di TILs [tumor infiltrating lymphocytes]	42.62 ↔	Esofago-gastrostomia presternale
41.2 ↔	Splenotomia	42.63 ↔	Anastomosi esofagea presternale con interposizione di intestino tenue
41.33 ↔	Biopsia a cielo aperto della milza	42.64 ↔	Altra esofagoenterostomia presternale
41.41 ↔	Marsupializzazione di cisti splenica	42.65 ↔	Anastomosi esofagea presternale con interposizione di colon
41.42.00 ↔	Asportazione o distruzione di lesione o tessuto della milza, NAS	42.66 ↔	Altra esofagocolostomia presternale
41.42.10 ↔	Asportazione di lesione o tessuto della milza	42.68 ↔	Altra anastomosi esofagea presternale con interposizione
41.42.20 ↔	Distruzione di lesione o tessuto della milza	42.69 ↔	Anastomosi presternale dell'esofago, altro
41.42.99 ↔	Asportazione o distruzione di lesione o tessuto della milza, altro	42.7X.11 ↔	Esofagomiotomia, chirurgica a cielo aperto
41.43 ↔	Splenectomia parziale	42.7X.12 ↔	Esofagomiotomia, per via laparoscopica
41.5 ↔	Splenectomia totale	42.7X.21 ↔	Esofagomiotomia, faringocervicale, chirurgica a cielo aperto
41.93 ↔	Asportazione di milza accessoria	42.7X.22 ↔	Esofagomiotomia, faringocervicale, per via laparoscopica
41.94 ↔	Trapianto di milza	42.7X.31 ↔	Esofagogastromiotomia, chirurgica a cielo aperto
41.95.00 ↔	Interventi di riparazione e di plastica sulla milza, NAS	42.7X.32 ↔	Esofagogastromiotomia, per via laparoscopica
41.95.10 ↔	Interventi di riparazione e di plastica sulla milza, sutura	42.81.20 ↔	Inserzione e sostituzione di una protesi non autoespandente (sonda permanente) nell'esofago, chirurgica a cielo aperto
41.95.99 ↔	Interventi di riparazione e di plastica sulla milza, altro	42.81.21 ↔	Inserzione e sostituzione di due protesi non autoespandenti (sonda permanente) nell'esofago, chirurgica a cielo aperto
41.99 ↔	Altri interventi sulla milza	42.81.22 ↔	Inserzione e sostituzione di più di due protesi non autoespandenti (sonda permanente) nell'esofago, chirurgica a cielo aperto
42.09.11 ↔	Altra incisione dell'esofago, chirurgica a cielo aperto	42.81.30 ↔	Inserzione e sostituzione di una protesi non autoespandente (sonda permanente) nell'esofago, per via laparoscopica
42.09.12 ↔	Altra incisione dell'esofago, per via laparoscopica	42.81.31 ↔	Inserzione e sostituzione di due protesi non autoespandenti (sonda permanente) nell'esofago, per via laparoscopica
42.10 ↔	Esofagostomia, NAS	42.81.32 ↔	Inserzione e sostituzione di più di due protesi non autoespandenti (sonda permanente) nell'esofago, per via laparoscopica
42.11 ↔	Esofagostomia cervicale	42.81.50 ↔	Inserzione e sostituzione di una protesi autoespandente (sonda permanente) nell'esofago, chirurgica a cielo aperto
42.12 ↔	Esteriorizzazione di tasca esofagea	42.81.51 ↔	Inserzione e sostituzione di due protesi autoespandenti (sonda permanente) nell'esofago, chirurgica a cielo aperto
42.19 ↔	Altra fistolizzazione esterna dell'esofago	42.81.52 ↔	Inserzione e sostituzione di più di due protesi autoespandenti (sonda permanente) nell'esofago, chirurgica a cielo aperto
42.21 ↔	Esofagoscopia operatoria mediante incisione	42.81.60 ↔	Inserzione e sostituzione di una protesi autoespandente (sonda permanente) nell'esofago, per via laparoscopica
42.25 ↔	Biopsia a cielo aperto dell'esofago	42.81.61 ↔	Inserzione e sostituzione di due protesi autoespandenti (sonda permanente) nell'esofago, per via laparoscopica
42.31 ↔	Asportazione locale di diverticolo esofageo	42.81.62 ↔	Inserzione e sostituzione di più di due protesi autoespandenti (sonda permanente) nell'esofago, per via laparoscopica
42.32 ↔	Asportazione locale di altra lesione o tessuto dell'esofago	42.82 ↔	Sutura di lacerazione dell'esofago
42.39 ↔	Altra distruzione di lesione o tessuto dell'esofago	42.83 ↔	Chiusura di esofagostomia
42.40 ↔	Esofagectomia, NAS	42.85 ↔	Riparazione di stenosi esofagea
42.41.00 ↔	Esofagectomia parziale, NAS	42.87 ↔	Altro innesto dell'esofago
42.41.10 ↔	Esofagectomia parziale, senza ricostituzione della continuità	42.88.00 ↔	Rimozione di protesi dall'esofago, NAS
42.41.20 ↔	Esofagectomia parziale, con ricostituzione della continuità	42.88.11 ↔	Rimozione di protesi dall'esofago, chirurgica a cielo aperto
42.41.99 ↔	Esofagectomia parziale, altro	42.88.12 ↔	Rimozione di protesi dall'esofago, per via laparoscopica
42.42.00 ↔	Esofagectomia totale, NAS	42.88.99 ↔	Rimozione di protesi dall'esofago, altro
42.42.10 ↔	Esofagectomia totale, senza ricostituzione della continuità	42.91 ↔	Legatura di varici esofagee
42.42.20 ↔	Esofagectomia totale, con ricostituzione della continuità, transmediastinica	42.99.10 ↔	Transezione esofagea
42.42.21 ↔	Esofagectomia totale, con ricostituzione della continuità, per via toracoaddominale		
42.42.29 ↔	Esofagectomia totale, con ricostituzione della continuità, per altra via		
42.42.99 ↔	Esofagectomia totale, altro		
42.51.00 ↔	Esofago-esofagostomia intratoracica, NAS		
42.51.10 ↔	Esofago-esofagostomia intratoracica, Ricostruzione del passaggio esofageo per atresia e riparazione di fistola tracheoesofagea congenita		
42.51.99 ↔	Esofago-esofagostomia intratoracica, altro		
42.52 ↔	Esofago-gastrostomia intratoracica		
42.53 ↔	Anastomosi esofagea intratoracica con interposizione di intestino tenue		
42.54 ↔	Altra esofago-enteranastomosi intratoracica		
42.55 ↔	Anastomosi esofagea intratoracica con interposizione di colon		
42.56 ↔	Altra esofagocolostomia intratoracica		

42.99.35 ↔	Impianto di sistema antireflusso di assistenza alla funzione dello sfintere esofageo inferiore, chirurgico a cielo aperto	43.89.43 ↔	Sleeve resection dopo bendaggio gastrico, per via laparoscopica
42.99.36 ↔	Impianto di sistema antireflusso di assistenza alla funzione dello sfintere esofageo inferiore, per via laparoscopica	43.89.44 ↔	Re-sleeve resection, chirurgica a cielo aperto
42.99.37 ↔	Impianto di sonda di sistema antireflusso di assistenza alla funzione dello sfintere esofageo inferiore, chirurgico a cielo aperto	43.89.45 ↔	Re-sleeve resection, per via laparoscopica
42.99.38 ↔	Impianto di sonda di sistema antireflusso di assistenza alla funzione dello sfintere esofageo inferiore, per via laparoscopica	43.89.50 ↔	Switch duodenale a seguito di sleeve resection (intervento secondario), chirurgico a cielo aperto
42.99.3A ↔	Rimozione di sistema antireflusso di assistenza alla funzione dello sfintere esofageo inferiore, chirurgica a cielo aperto	43.89.51 ↔	Switch duodenale a seguito di sleeve resection (intervento secondario), per via laparoscopica
42.99.3B ↔	Rimozione di sistema antireflusso di assistenza alla funzione dello sfintere esofageo inferiore, per via laparoscopica	43.89.61 ↔	Gastrectomia parziale con gastrogastrostomia
42.99.3C ↔	Rimozione di sonda di sistema antireflusso di assistenza alla funzione dello sfintere esofageo inferiore, chirurgica a cielo aperto	43.91 ↔	Gastrectomia totale con interposizione intestinale
42.99.3D ↔	Rimozione di sonda di sistema antireflusso di assistenza alla funzione dello sfintere esofageo inferiore, per via laparoscopica	43.92 ↔	Esofagoduodenostomia o esofagodigiunostomia con gastrectomia totale
42.99.3E ↔	Revisione senza sostituzione di sistema antireflusso di assistenza alla funzione dello sfintere esofageo inferiore, chirurgica a cielo aperto	43.99.00 ↔	Altra gastrectomia totale, NAS
42.99.3F ↔	Revisione senza sostituzione di sistema antireflusso di assistenza alla funzione dello sfintere esofageo inferiore, per via laparoscopica	43.99.10 ↔	Asportazione di residuo gastrico dopo intervento bariatrico preliminare, chirurgica a cielo aperto
42.99.42 ↔	Serranodo e clipping dell'esofago, chirurgico a cielo aperto	43.99.11 ↔	Asportazione di residuo gastrico dopo intervento bariatrico preliminare, per via laparoscopica
43.0 ↔	Gastrotomia	43.99.99 ↔	Altra gastrectomia totale, altro
43.3 ↔	Piloromotomia	44.00 ↔	Vagotomia, NAS
43.5 ↔	Gastrectomia parziale, con anastomosi esofagea	44.01 ↔	Vagotomia troncolare
43.6X.00 ↔	Gastrectomia parziale con anastomosi duodenale, NAS	44.02 ↔	Vagotomia super selettiva
43.6X.10 ↔	Pilorectomia con anastomosi duodenale	44.03 ↔	Altra vagotomia selettiva
43.6X.20 ↔	Tipo Billroth I	44.11 ↔	Gastroscoopia transaddominale
43.6X.99 ↔	Gastrectomia parziale con anastomosi duodenale, altro	44.15 ↔	Biopsia dello stomaco a cielo aperto
43.70 ↔	Gastrectomia parziale con anastomosi digiunale e ileale, NAS	44.21 ↔	Dilatazione mediante incisione del piloro
43.71.11 ↔	Gastrectomia parziale (asportazione di 2/3) con anastomosi digiunale	44.29 ↔	Pilorooplastica, altro
43.71.21 ↔	Gastrectomia parziale (asportazione di 4/5) con anastomosi digiunale	44.31.00 ↔	Bypass gastrico, NAS
43.72.11 ↔	Gastrectomia parziale (asportazione di 2/3) con anastomosi ileale	44.31.09 ↔	Bypass gastrico, altro
43.72.21 ↔	Gastrectomia parziale (asportazione di 4/5) con anastomosi ileale	44.31.11 ↔	Bypass gastrico prossimale, chirurgico a cielo aperto
43.79 ↔	Gastrectomia parziale con anastomosi digiunale e ileale, altro	44.31.12 ↔	Bypass gastrico prossimale, per via laparoscopica
43.81 ↔	Gastrectomia parziale con trasposizione digiunale	44.31.13 ↔	Bypass gastrico prossimale dopo sleeve resection, intervento di riconversione, chirurgico a cielo aperto
43.89.00 ↔	Altra gastrectomia parziale, NAS	44.31.14 ↔	Bypass gastrico prossimale dopo sleeve resection, intervento di riconversione, per via laparoscopica
43.89.09 ↔	Altra gastrectomia parziale, altro	44.31.15 ↔	Bypass gastrico prossimale dopo bendaggio gastrico, dopo intervento bariatrico preliminare, chirurgico a cielo aperto
43.89.10 ↔	Resezione segmentaria dello stomaco	44.31.16 ↔	Bypass gastrico prossimale dopo bendaggio gastrico, dopo intervento bariatrico preliminare, per via laparoscopica
43.89.20 ↔	Diversione biliopancreatica dello stomaco secondo Scopinaro, chirurgica a cielo aperto	44.31.21 ↔	Bypass gastrico distale, chirurgico a cielo aperto
43.89.21 ↔	Diversione biliopancreatica dello stomaco secondo Scopinaro, per via laparoscopica	44.31.22 ↔	Bypass gastrico distale, per via laparoscopica
43.89.30 ↔	Diversione biliopancreatica dello stomaco con switch duodenale [BPD-DS], chirurgica a cielo aperto	44.31.31 ↔	Omega-loop gastric bypass, chirurgico a cielo aperto
43.89.31 ↔	Diversione biliopancreatica dello stomaco con switch duodenale [BPD-DS], per via laparoscopica	44.31.32 ↔	Omega-loop gastric bypass, per via laparoscopica
43.89.40 ↔	Sleeve resection, chirurgica a cielo aperto	44.31.41 ↔	Bypass gastrico Roux-en-Y, chirurgico a cielo aperto
43.89.41 ↔	Sleeve resection, per via laparoscopica	44.31.42 ↔	Bypass gastrico Roux-en-Y, per via laparoscopica
43.89.42 ↔	Sleeve resection dopo bendaggio gastrico, chirurgica a cielo aperto	44.38 ↔	Gastroenterostomia laparoscopica
		44.39 ↔	Gastroenterostomia senza gastrectomia, altro
		44.40 ↔	Sutura di ulcera peptica, NAS
		44.41 ↔	Sutura di ulcera gastrica
		44.42 ↔	Sutura di ulcera duodenale
		44.49.10 ↔	Sclerotizzazione di varici del fondo, chirurgica a cielo aperto
		44.49.11 ↔	Sclerotizzazione di varici del fondo, per via laparoscopica
		44.49.20 ↔	Legatura di varici del fondo, chirurgica a cielo aperto
		44.49.21 ↔	Legatura di varici del fondo, per via laparoscopica
		44.49.30 ↔	Transezione del fondo
		44.5X.00 ↔	Revisione di anastomosi gastrica, NAS
		44.5X.10 ↔	Revisione di anastomosi gastrica a seguito di intervento tipo Billroth I o II
		44.5X.21 ↔	Revisione di anastomosi gastrica a seguito di bypass gastrico o con interposizione intestinale, chirurgica a cielo aperto
		44.5X.22 ↔	Revisione di anastomosi gastrica a seguito di bypass gastrico o con interposizione intestinale, per via laparoscopica
		44.5X.33 ↔	Revisione di tasca a seguito di bypass gastrico senza nuova confezione, chirurgica a cielo aperto
		44.5X.34 ↔	Revisione di tasca a seguito di bypass gastrico senza nuova confezione, per via laparoscopica

44.5X.35 ↔	Revisione di tasca a seguito di bypass gastrico con nuova confezione, chirurgica a cielo aperto	44.96.16 ↔	Riparazione di catetere in seguito a posa di anello gastrico, con intervento intraaddominale, chirurgico a cielo aperto
44.5X.36 ↔	Revisione di tasca a seguito di bypass gastrico con nuova confezione, per via laparoscopica	44.96.17 ↔	Riparazione di catetere in seguito a posa di anello gastrico, con intervento intraaddominale, per via laparoscopica
44.5X.41 ↔	Revisione di diversione biliopancreatica [BPD], chirurgica a cielo aperto	44.96.18 ↔	Sostituzione di port in seguito a posa di anello gastrico
44.5X.42 ↔	Revisione di diversione biliopancreatica [BPD], per via laparoscopica	44.96.99 ↔	Revisione di intervento riduttivo dello stomaco, altro
44.5X.43 ↔	Riconversione di diversione biliopancreatica [BPD], chirurgica a cielo aperto	44.97.00 ↔	Rimozione di dispositivo(i) riduttivo(i) gastrico(i), NAS
44.5X.44 ↔	Riconversione di diversione biliopancreatica (BPD), per via laparoscopica	44.97.11 ↔	Rimozione di anello gastrico, chirurgica a cielo aperto
44.5X.51 ↔	Riconversione di bypass gastrico, chirurgica a cielo aperto	44.97.12 ↔	Rimozione di anello gastrico, per via laparoscopica
44.5X.52 ↔	Riconversione di bypass gastrico, per via laparoscopica	44.97.99 ↔	Rimozione di dispositivo(i) riduttivo(i) gastrico(i), altro
44.5X.99 ↔	Revisione di anastomosi gastrica, altro	44.99.11 ↔	Dilatazione dello stomaco mediante dilatatori, chirurgica a cielo aperto
44.61 ↔	Sutura di lacerazione dello stomaco	44.99.12 ↔	Dilatazione dello stomaco mediante dilatatori, per via laparoscopica
44.63.00 ↔	Chiusura di altra fistola gastrica, NAS	44.99.21 ↔	Serranodo e clipping dello stomaco, chirurgico a cielo aperto
44.63.11 ↔	Chiusura di altra fistola gastrica, chirurgica a cielo aperto	44.99.22 ↔	Serranodo e clipping dello stomaco, per via endoscopica
44.63.12 ↔	Chiusura di altra fistola gastrica, per via laparoscopica	44.99.51 ↔	Inserzione o sostituzione di una protesi non autoespandente nello stomaco, chirurgica a cielo aperto
44.63.99 ↔	Chiusura di altra fistola gastrica, altro	44.99.52 ↔	Inserzione o sostituzione di una protesi non autoespandente nello stomaco, per via laparoscopica
44.64 ↔	Gastropessia	44.99.61 ↔	Inserzione o sostituzione di una protesi autoespandente nello stomaco, chirurgica a cielo aperto
44.65.00 ↔	Esofagogastroplastica, NAS	44.99.62 ↔	Inserzione o sostituzione di una protesi autoespandente nello stomaco, per via laparoscopica
44.65.10 ↔	Esofagogastroplastica, Plastica del cardias, chirurgica a cielo aperto	44.99.71 ↔	Rimozione di protesi dallo stomaco, chirurgica a cielo aperto
44.65.20 ↔	Esofagogastroplastica, (emi)funduplicatio, chirurgica a cielo aperto	44.99.72 ↔	Rimozione di protesi dallo stomaco, per via laparoscopica
44.65.99 ↔	Esofagogastroplastica, altro	44.99.80 ↔	Impianto e sostituzione di pacemaker gastrico (incl. sonde)
44.66.00 ↔	Altri interventi per restaurare la funzione dello sfintere esofogogastrico, NAS	44.99.81 ↔	Revisione senza sostituzione di pacemaker gastrico (incl. sonde)
44.66.11 ↔	Plastica iatale in corso di intervento bariatrico, chirurgica a cielo aperto	44.99.91 ↔	Altri interventi sul piloro
44.66.99 ↔	Altri interventi per restaurare la funzione dello sfintere esofogogastrico, altro	45.15 ↔	Biopsia a cielo aperto dell'intestino tenue
44.67.00 ↔	Interventi laparoscopici per restaurare la funzione dello sfintere esofogogastrico, NAS	45.26 ↔	Biopsia dell'intestino crasso a cielo aperto
44.67.10 ↔	Interventi laparoscopici per restaurare la funzione dello sfintere esofogogastrico, Plastica del cardias, per via laparoscopica	45.50 ↔	Isolamento di segmento intestinale, NAS
44.67.20 ↔	Interventi laparoscopici per restaurare la funzione dello sfintere esofogogastrico, (emi)funduplicatio, per via laparoscopica	45.51 ↔	Isolamento di segmento dell'intestino tenue
44.67.99 ↔	Interventi laparoscopici per restaurare la funzione dello sfintere esofogogastrico, altro	45.52 ↔	Isolamento di segmento dell'intestino crasso
44.68 ↔	Gastroplastica	45.61 ↔	Resezione segmentaria multipla dell'intestino tenue
44.69 ↔	Altra riparazione dello stomaco, altro	45.62 ↔	Altra resezione parziale dell'intestino tenue
44.91 ↔	Legatura a cielo aperto di varici gastriche	45.63.00 ↔	Rimozione totale dell'intestino tenue, NAS
44.92 ↔	Manipolazione intraoperatoria dello stomaco	45.63.99 ↔	Rimozione totale dell'intestino tenue, altro
44.93 ↔	Inserzione di bolla gastrica [palloncino]	45.70 ↔	Asportazione parziale dell'intestino crasso, NAS
44.94 ↔	Rimozione di bolla gastrica [palloncino]	45.72.11 ↔	Resezione ileocecale, chirurgica a cielo aperto
44.95.00 ↔	Interventi riduttivi dello stomaco, NAS	45.72.12 ↔	Resezione ileocecale, per via laparoscopica
44.95.09 ↔	Interventi riduttivi dello stomaco, altro	45.73.11 ↔	Emicolectomia destra, chirurgica a cielo aperto
44.95.11 ↔	Posa di anello gastrico, chirurgico a cielo aperto	45.73.12 ↔	Emicolectomia destra, per via laparoscopica
44.95.12 ↔	Posa di anello gastrico, per via laparoscopica	45.74.11 ↔	Resezione del colon trasverso, chirurgica a cielo aperto
44.95.21 ↔	Gastroplastica verticale, chirurgica a cielo aperto	45.74.12 ↔	Resezione del colon trasverso, per via laparoscopica
44.95.22 ↔	Gastroplastica verticale, per via laparoscopica	45.75.11 ↔	Emicolectomia sinistra, chirurgica a cielo aperto
44.96.00 ↔	Revisione di intervento riduttivo dello stomaco, NAS	45.75.12 ↔	Emicolectomia sinistra, per via laparoscopica
44.96.11 ↔	Riposizionamento dell'anello in seguito a posa di anello gastrico, chirurgica a cielo aperto	45.75.21 ↔	Emicolectomia sinistra con sigmoidectomia, chirurgica a cielo aperto
44.96.12 ↔	Riposizionamento dell'anello in seguito a posa di anello gastrico, per via laparoscopica	45.75.22 ↔	Emicolectomia sinistra con sigmoidectomia, per via laparoscopica
44.96.13 ↔	Sostituzione dell'anello in seguito a posa di anello gastrico, chirurgica a cielo aperto	45.76.00 ↔	Sigmoidectomia, NAS
44.96.14 ↔	Sostituzione dell'anello in seguito a posa di anello gastrico, per via laparoscopica	45.76.09 ↔	Sigmoidectomia, altro

45.76.11 ↔	Sigmoidectomia, chirurgica a cielo aperto	46.41.11 ↔	Neoconfezione di stoma artificiale dell'intestino tenue
45.76.21 ↔	Sigmoidectomia, per via laparoscopica	46.41.12 ↔	Asportazione della parte estroflessa di uno stoma artificiale dell'intestino tenue
45.77.11 ↔	Emicolectomia destra allargata, chirurgica a cielo aperto	46.41.20 ↔	Conversione di stoma artificiale dell'intestino tenue in stoma continente
45.77.12 ↔	Emicolectomia destra allargata, per via laparoscopica	46.41.99 ↔	Revisione di stoma artificiale dell'intestino tenue, altro
45.77.21 ↔	Emicolectomia sinistra allargata, chirurgica a cielo aperto	46.42.00 ↔	Riparazione di ernia parastomale, NAS
45.77.22 ↔	Emicolectomia sinistra allargata, per via laparoscopica	46.42.09 ↔	Riparazione di ernia parastomale, altro
45.78.11 ↔	Resezione segmentaria, chirurgica a cielo aperto	46.42.11 ↔	Riparazione di ernia parastomale, chirurgica a cielo aperto, senza impianto di membrane o reti
45.78.12 ↔	Resezione segmentaria, per via laparoscopica	46.42.12 ↔	Riparazione di ernia parastomale, chirurgica a cielo aperto, con impianto di membrane o reti
45.78.21 ↔	Resezione segmentaria multipla, per via endoscopica	46.42.21 ↔	Riparazione di ernia parastomale, per via laparoscopica, senza impianto di membrane o reti
45.78.22 ↔	Resezione segmentaria multipla, per via laparoscopica	46.42.22 ↔	Riparazione di ernia parastomale, per via laparoscopica, con impianto di membrane o reti
45.79 ↔	Asportazione parziale dell'intestino crasso, altro	46.43.00 ↔	Altra revisione di stoma artificiale dell'intestino crasso, NAS
45.80 ↔	Colectomia e coloproctectomia, NAS	46.43.10 ↔	Allargamento o restringimento plastico di stoma artificiale dell'intestino crasso
45.81.11 ↔	Colectomia, chirurgica a cielo aperto	46.43.11 ↔	Neoconfezione di colostomia
45.81.12 ↔	Colectomia, per via laparoscopica	46.43.12 ↔	Rimozione di parte estroflessa di stoma dell'intestino crasso
45.82.11 ↔	Coloproctectomia, , chirurgica a cielo aperto	46.43.20 ↔	Conversione di stoma dell'intestino crasso in stoma continente
45.82.12 ↔	Coloproctectomia, per via laparoscopica	46.43.99 ↔	Altra revisione di stoma artificiale dell'intestino crasso, altro
45.89 ↔	Colectomia e coloproctectomia, altro	46.51.00 ↔	Chiusura di stoma artificiale dell'intestino tenue, NAS
45.90 ↔	Anastomosi intestinale, NAS	46.51.10 ↔	Chiusura di stoma a doppia canna dell'intestino tenue
45.91 ↔	Anastomosi intestinale tenue-tenue	46.51.20 ↔	Chiusura di stoma artificiale terminale dell'intestino tenue
45.92.11 ↔	Anastomosi tenue-retto con confezione di tasca [pouch]	46.51.99 ↔	Chiusura di stoma artificiale dell'intestino tenue, altro
45.92.12 ↔	Anastomosi tenue-retto senza confezione di tasca [pouch]	46.52.10 ↔	Chiusura di colostomia a doppia canna
45.93 ↔	Anastomosi intestinale tenue-crasso	46.52.20 ↔	Chiusura di colostomia terminale
45.94 ↔	Anastomosi intestinale crasso-crasso	46.71 ↔	Sutura di lacerazione del duodeno
45.95.11 ↔	Anastomosi tenue-ano con confezione di tasca	46.72.11 ↔	Chiusura di fistola del duodeno, chirurgica a cielo aperto
45.95.12 ↔	Anastomosi tenue-ano senza confezione di tasca	46.72.12 ↔	Chiusura di fistola del duodeno, per via laparoscopica
45.95.21 ↔	Anastomosi crasso-ano	46.73 ↔	Sutura di lacerazione dell'intestino tenue eccetto il duodeno
45.96 ↔	Anastomosi crasso-retto	46.74.11 ↔	Chiusura di fistola dell'intestino tenue, eccetto il duodeno, chirurgica a cielo aperto
45.97.11 ↔	Nuova confezione di anastomosi al piede d'ansa del tenue, chirurgica a cielo aperto	46.74.12 ↔	Chiusura di fistola dell'intestino tenue, eccetto il duodeno, per via laparoscopica
45.97.12 ↔	Nuova confezione di anastomosi al piede d'ansa del tenue, per via laparoscopica	46.75 ↔	Sutura di lacerazione dell'intestino crasso
45.98.11 ↔	Revisione di anastomosi dell'intestino tenue	46.76.11 ↔	Chiusura di fistola dell'intestino crasso, chirurgica a cielo aperto
45.98.12 ↔	Revisione di anastomosi dell'intestino crasso	46.76.12 ↔	Chiusura di fistola dell'intestino crasso, per via laparoscopica
45.98.13 ↔	Revisione di anastomosi all'ano	46.79.21 ↔	Sutura di altra lesione intestinale, chirurgica a cielo aperto
45.99 ↔	Anastomosi intestinale, altro	46.79.22 ↔	Sutura di altra lesione intestinale, per via laparoscopica
46.02 ↔	Resezione di segmento esterorizzato dell'intestino tenue	46.79.30 ↔	Plastica di allargamento e restringimento dell'intestino
46.04 ↔	Resezione di segmento esterorizzato dell'intestino crasso	46.79.31 ↔	Allungamento intestinale longitudinale secondo Bianchi
46.10 ↔	Colostomia, NAS	46.79.32 ↔	Enteroplastica trasversale seriale [STEP]
46.12.11 ↔	Colostomia terminale, chirurgica a cielo aperto	46.79.39 ↔	Altro allungamento dell'intestino
46.12.12 ↔	Colostomia terminale, per via laparoscopica	46.79.40 ↔	Confezione di tasca, intestino tenue
46.15.11 ↔	Colostomia a doppia canna, chirurgica a cielo aperto	46.79.41 ↔	Confezione di tasca, intestino crasso
46.15.12 ↔	Colostomia a doppia canna, per via laparoscopica	46.79.50 ↔	Revisione di tasca, intestino tenue
46.19 ↔	Colostomia, altra	46.79.51 ↔	Revisione di tasca, intestino crasso
46.20 ↔	Digiunostomia e ileostomia, NAS	46.91 ↔	Miotomia del colon sigmoideo
46.25.11 ↔	Digiunostomia e ileostomia terminale, chirurgica a cielo aperto		
46.25.12 ↔	Digiunostomia e ileostomia terminale, per via laparoscopica		
46.26.11 ↔	Digiunostomia e ileostomia a doppia canna, chirurgica a cielo aperto		
46.26.12 ↔	Digiunostomia e ileostomia a doppia canna, per via laparoscopica		
46.29 ↔	Digiunostomia e ileostomia, altro		
46.2A ↔	Confezione di anastomosi secondo Bishop-Koop		
46.33 ↔	Confezione di duodenostomia		
46.39 ↔	Altra enterostomia, altro		
46.40 ↔	Revisione di stoma intestinale, NAS		
46.41.00 ↔	Revisione di stoma artificiale dell'intestino tenue, NAS		
46.41.10 ↔	Allargamento o restringimento plastico di stoma artificiale dell'intestino tenue		

46.92 ↔	Miotomia di altre parti del colon, escluso colon sigmoideo	48.75.09 ↔	Proctopessia addominale, altro
46.97.00 ↔	Trapianto intestinale, NAS	48.75.11 ↔	Proctopessia addominale, chirurgica a cielo aperto
46.97.10 ↔	Trapianto intestinale, Ritripianto di intestino tenue nella stessa degenza ospedaliera	48.75.21 ↔	Proctopessia addominale, per via laparoscopica
46.97.99 ↔	Trapianto intestinale, altro	48.76.00 ↔	Altra proctopessia, NAS
47.00 ↔	Appendicectomia, NAS	48.76.10 ↔	Proctopessia mediante rettomia posteriore
47.01 ↔	Appendicectomia, per via laparoscopica	48.76.11 ↔	Resezione extraanale della mucosa secondo Rehn-Delorme
47.02 ↔	Appendicectomia, chirurgica a cielo aperto	48.76.99 ↔	Altra proctopessia, altro
47.09 ↔	Appendicectomia, altro	48.92 ↔	Miomectomia anorettale
47.11 ↔	Appendicectomia incidentale, nel corso di laparoscopia per altre ragioni	48.93 ↔	Riparazione di fistola perirettale
47.2 ↔	Drenaggio di ascesso appendicolare	49.51 ↔	Sfinterotomia anale laterale sinistra
47.9 ↔	Interventi sull'appendice, altro	49.52 ↔	Sfinterotomia anale posteriore
48.0 ↔	Proctotomia	49.59 ↔	Sfinterotomia anale, altro
48.1 ↔	Proctostomia	49.74 ↔	Trasposizione del muscolo gracile per incontinenza anale
48.21 ↔	Proctosigmoidoscopia transaddominale	49.75 ↔	Impianto o revisione di sfintere anale artificiale
48.25 ↔	Biopsia a cielo aperto del retto	49.76 ↔	Asportazione di sfintere anale artificiale
48.26 ↔	Biopsia di tessuti perirettali	49.77.11 ↔	Anoproctoplastica, chirurgica a cielo aperto
48.41 ↔	Resezione sottomucosa del retto secondo Soave	49.77.12 ↔	Anoproctoplastica, per via perineale
48.49 ↔	Resezione del retto con pull-through, altro	49.77.13 ↔	Anoproctoplastica, per via laparoscopica
48.50 ↔	Resezione del retto senza conservazione dello sfintere, NAS	49.78.00 ↔	Riparazione di agenesia e atresia anorettale congenita, NAS
48.51 ↔	Resezione del retto per via addominoperineale	49.78.09 ↔	Riparazione di agenesia e atresia anorettale congenita, altro
48.53 ↔	Resezione del retto per via addominosacrale, sacroperineale e perineale	49.78.11 ↔	Anorettoplastica anteriore, chirurgica a cielo aperto e per via perineale
48.59 ↔	Resezione del retto senza conservazione dello sfintere, altro	49.78.12 ↔	Anorettoplastica posteriore sagittale [PSARP], chirurgica a cielo aperto e per via perineale
48.65 ↔	Resezione del retto secondo Duhamel	49.78.13 ↔	Anorettoplastica posteriore sagittale [PSARP] con chiusura di fistola con il tratto urogenitale, chirurgica a cielo aperto e per via perineale
48.66.00 ↔	Resezione del retto con conservazione dello sfintere, NAS	49.78.14 ↔	Anorettoplastica posteriore sagittale [PSARP] con correzione di malformazione della vagina, chirurgica a cielo aperto e per via perineale
48.66.09 ↔	Resezione del retto con conservazione dello sfintere, altro	49.78.21 ↔	Pull-through addominoperineale o sacroaddominoperineale per agenesia e atresia anorettale congenita
48.66.11 ↔	Resezione di anello e cilindro rettale, con anastomosi, chirurgica a cielo aperto	49.78.31 ↔	Riparazione dell'ano per agenesia e atresia anorettale congenita, per via perineale
48.66.12 ↔	Resezione di anello e cilindro rettale, con enterostomia e chiusura a fondo cieco, chirurgica a cielo aperto	49.79 ↔	Riparazione dell'ano, altro
48.66.13 ↔	Resezione di anello e cilindro rettale, con anastomosi, per via laparoscopica	50.0 ↔	Epatotomia
48.66.14 ↔	Resezione di anello e cilindro rettale, con enterostomia e chiusura a fondo cieco, per via laparoscopica	50.12.00 ↔	Biopsia a cielo aperto del fegato, NAS
48.66.15 ↔	Resezione di anello e cilindro rettale, per via transanale	50.12.09 ↔	Biopsia a cielo aperto del fegato, altro
48.66.21 ↔	Resezione anteriore del retto, con anastomosi, chirurgica a cielo aperto	50.12.11 ↔	Biopsia del fegato, mediante escissione, chirurgica a cielo aperto
48.66.22 ↔	Resezione anteriore del retto, con enterostomia e chiusura a fondo cieco, chirurgica a cielo aperto	50.12.12 ↔	Biopsia del fegato, mediante agobiopsia, chirurgica a cielo aperto
48.66.23 ↔	Resezione anteriore del retto, con anastomosi, per via laparoscopica	50.21.11 ↔	Fenestrazione di una o più cisti epatiche, chirurgica a cielo aperto
48.66.24 ↔	Resezione anteriore del retto, con enterostomia e chiusura a fondo cieco, per via laparoscopica	50.21.12 ↔	Fenestrazione di una o più cisti epatiche, per via laparoscopica
48.66.25 ↔	Resezione anteriore del retto, per via transanale	50.23.11 ↔	Asportazione locale di 1-2 lesioni epatiche, di diametro inferiore a 4 cm ciascuna, chirurgica a cielo aperto
48.66.31 ↔	Resezione anteriore bassa del retto, con anastomosi, chirurgica a cielo aperto	50.23.12 ↔	Asportazione locale di 1-2 lesioni epatiche, almeno una di diametro superiore a 4 cm, chirurgica a cielo aperto
48.66.32 ↔	Resezione anteriore bassa del retto, con enterostomia e chiusura a fondo cieco, chirurgica a cielo aperto	50.23.13 ↔	Asportazione locale di 3 e più lesioni epatiche, chirurgica a cielo aperto
48.66.33 ↔	Resezione anteriore bassa del retto, con anastomosi, per via laparoscopica	50.25.11 ↔	Asportazione locale di 1-2 lesioni epatiche, di diametro inferiore a 4 cm ciascuna, per via laparoscopica
48.66.34 ↔	Resezione anteriore bassa del retto, con enterostomia e chiusura a fondo cieco, per via laparoscopica	50.25.12 ↔	Asportazione locale di 1-2 lesioni epatiche, almeno una di diametro superiore a 4 cm, per via laparoscopica
48.66.35 ↔	Resezione anteriore bassa del retto, con anastomosi, per via transanale	50.25.13 ↔	Asportazione locale di 3 e più lesioni epatiche, per via laparoscopica
48.69 ↔	Altra resezione del retto, altro	50.27.11 ↔	Distruzione locale di lesione o tessuto del fegato, mediante iniezione di alcol, chirurgica a cielo aperto
48.71 ↔	Sutura di lacerazione del retto		
48.72 ↔	Chiusura di proctostomia		
48.73 ↔	Chiusura di altra fistola rettale		
48.75.00 ↔	Proctopessia addominale, NAS		

50.27.12 ↔	Distruzione locale di lesione o tessuto del fegato, mediante termoterapia indotta da corrente ad alta frequenza, chirurgica a cielo aperto	50.71 ↔	Epatectomia totale su donatore vivente, chirurgica a cielo aperto
50.27.13 ↔	Distruzione locale di lesione o tessuto del fegato, mediante crioterapia, chirurgica a cielo aperto	50.99.10 ↔	Impianto e sostituzione di sistema di cateterismo permanente in arteria epatica e vena porta
50.27.14 ↔	Distruzione locale di lesione o tessuto del fegato, mediante laser, chirurgica a cielo aperto	50.99.11 ↔	Rimozione di sistema di cateterismo permanente in arteria epatica e vena porta
50.27.15 ↔	Distruzione locale di lesione o tessuto del fegato, mediante elettroporazione irreversibile, chirurgica a cielo aperto	51.02 ↔	Colecistostomia con trequarti
50.27.19 ↔	Distruzione locale di lesione o tessuto del fegato, chirurgica a cielo aperto, altro	51.03 ↔	Altra colecistostomia
50.27.21 ↔	Distruzione locale di lesione o tessuto del fegato, mediante iniezione di alcol, per via laparoscopica	51.04 ↔	Altra colecistotomia
50.27.22 ↔	Distruzione locale di lesione o tessuto del fegato, mediante termoterapia, per via laparoscopica	51.13 ↔	Biopsia a cielo aperto della colecisti e dei dotti biliari
50.27.23 ↔	Distruzione locale di lesione o tessuto del fegato, mediante crioterapia, per via laparoscopica	51.21 ↔	Altra colecistectomia parziale
50.27.24 ↔	Distruzione locale di lesione o tessuto del fegato, mediante laser, per via laparoscopica	51.22.00 ↔	Colecistectomia, NAS
50.27.25 ↔	Distruzione locale di lesione o tessuto del fegato, mediante elettroporazione irreversibile, per via laparoscopica	51.22.10 ↔	Colecistectomia senza revisione chirurgica dei dotti biliari
50.27.29 ↔	Distruzione locale di lesione o tessuto del fegato, per via laparoscopica, altro	51.22.11 ↔	Colecistectomia con revisione chirurgica dei dotti biliari
50.2A.11 ↔	Resezione di cisti epatica, chirurgica a cielo aperto	51.22.12 ↔	Colecistectomia allargata
50.2A.12 ↔	Resezione di cisti epatica, per via laparoscopica	51.22.99 ↔	Colecistectomia, altro
50.2A.21 ↔	Bisegmentectomia sinistra, chirurgica a cielo aperto	51.23 ↔	Colecistectomia laparoscopica
50.2A.22 ↔	Bisegmentectomia sinistra, per via laparoscopica	51.24 ↔	Colecistectomia laparoscopica parziale
50.2A.23 ↔	Emiepatectomia sinistra, chirurgica a cielo aperto	51.31 ↔	Anastomosi fra colecisti e dotti epatici
50.2A.24 ↔	Emiepatectomia sinistra, per via laparoscopica	51.32 ↔	Anastomosi fra colecisti e intestino
50.2A.25 ↔	Emiepatectomia sinistra allargata, chirurgica a cielo aperto	51.33 ↔	Anastomosi fra colecisti e pancreas
50.2A.26 ↔	Emiepatectomia sinistra allargata, per via laparoscopica	51.34 ↔	Anastomosi fra colecisti e stomaco
50.2A.27 ↔	Emiepatectomia destra, chirurgica a cielo aperto	51.35 ↔	Altra anastomosi della colecisti
50.2A.28 ↔	Emiepatectomia destra, per via laparoscopica	51.36 ↔	Coledocoenterostomia
50.2A.2A ↔	Emiepatectomia destra allargata, chirurgica a cielo aperto	51.37 ↔	Anastomosi fra dotto epatico e tratto gastrointestinale
50.2A.2B ↔	Emiepatectomia destra allargata, per via laparoscopica	51.38.11 ↔	Anastomosi fra vie biliari e tratto gastrointestinale, chirurgica a cielo aperto
50.2A.2C ↔	Altra resezione di più segmenti adiacenti, chirurgica a cielo aperto	51.38.21 ↔	Anastomosi fra vie biliari e tratto gastrointestinale, per via laparoscopica
50.2A.2D ↔	Altra resezione di più segmenti adiacenti, per via laparoscopica	51.39 ↔	Altra anastomosi di dotti biliari
50.2B.11 ↔	Transezione del fegato e legatura di rami della vena porta, ALPPS, prima fase, chirurgica a cielo aperto	51.41.00 ↔	Incisione del coledoco con rimozione di calcoli, NAS
50.2B.12 ↔	Transezione del fegato e legatura di rami della vena porta, ALPPS, prima fase, per via laparoscopica	51.41.09 ↔	Incisione del coledoco con rimozione di calcoli, altro
50.2C.11 ↔	Bisegmentectomia sinistra per trapianto da vivente, chirurgica a cielo aperto	51.41.11 ↔	Incisione del coledoco con rimozione di calcoli, chirurgica a cielo aperto
50.2C.12 ↔	Bisegmentectomia sinistra per trapianto da vivente, per via laparoscopica	51.41.21 ↔	Incisione del coledoco con rimozione di calcoli, per via laparoscopica
50.2C.13 ↔	Emiepatectomia sinistra per trapianto da vivente, chirurgica a cielo aperto	51.42.00 ↔	Incisione del coledoco con rimozione di altra occlusione, NAS
50.2C.14 ↔	Emiepatectomia sinistra per trapianto da vivente, per via laparoscopica	51.42.09 ↔	Incisione del coledoco con rimozione di altra occlusione, altro
50.2C.15 ↔	Emiepatectomia destra per trapianto da vivente, chirurgica a cielo aperto	51.42.11 ↔	Incisione del coledoco con rimozione di altra occlusione, chirurgica a cielo aperto
50.2C.16 ↔	Emiepatectomia destra per trapianto da vivente, per via laparoscopica	51.42.21 ↔	Incisione del coledoco con rimozione di altra occlusione, per via laparoscopica
50.50 ↔	Trapianto del fegato, NAS	51.43 ↔	Posizionamento di sonda coledocoeptica per decompressione
50.52 ↔	Trapianto del fegato, organo intero	51.44.00 ↔	Incisione del dotto cistico e dei dotti epatici per rimozione di calcoli, NAS
50.53 ↔	Trapianto del fegato, fegato split	51.44.09 ↔	Incisione del dotto cistico e dei dotti epatici per rimozione di calcoli, altro
50.59 ↔	Trapianto del fegato, altro	51.44.11 ↔	Incisione del dotto cistico e dei dotti epatici per rimozione di calcoli, chirurgica a cielo aperto
50.62 ↔	Chiusura di lacerazione del fegato e riparazione, mediante sutura	51.44.21 ↔	Incisione del dotto cistico e dei dotti epatici per rimozione di calcoli, per via laparoscopica
50.63 ↔	Chiusura di lacerazione del fegato e riparazione, mediante tamponamento	51.49.00 ↔	Incisione del dotto cistico e dei dotti epatici per rimozione di occlusione, NAS
50.69 ↔	Riparazione del fegato, altro	51.49.09 ↔	Incisione del dotto cistico e dei dotti epatici per rimozione di occlusione, altro
		51.49.11 ↔	Incisione del dotto cistico e dei dotti epatici per rimozione di occlusione, chirurgica a cielo aperto
		51.49.21 ↔	Incisione del dotto cistico e dei dotti epatici per rimozione di occlusione, per via laparoscopica
		51.61 ↔	Asportazione del dotto cistico residuo
		51.62 ↔	Asportazione dell'ampolla di Vater (con reimpianto del coledoco)
		51.63 ↔	Altra asportazione del coledoco
		51.69 ↔	Asportazione di altro dotto biliare
		51.71 ↔	Sutura semplice del coledoco

51.72 ↔	Coledocoplastica	51.9A.84 ↔	Inserzione o sostituzione, chirurgica a cielo aperto, di stent nudi autoespandenti nel dotto biliare, 4 stent
51.79 ↔	Riparazione del dotto cistico e dei dotti epatici	51.9A.85 ↔	Inserzione o sostituzione, chirurgica a cielo aperto, di stent nudi autoespandenti nel dotto biliare, 5 stent
51.81 ↔	Dilatazione dello sfintere di Oddi	51.9A.86 ↔	Inserzione o sostituzione, chirurgica a cielo aperto, di stent nudi autoespandenti nel dotto biliare, 6 e più stent
51.83 ↔	Sfinteroplastica pancreatica	51.9A.A1 ↔	Inserzione o sostituzione, chirurgica a cielo aperto, di stent rivestiti autoespandenti nel dotto biliare, 1 stent
51.89 ↔	Altri interventi sullo sfintere di Oddi	51.9A.A2 ↔	Inserzione o sostituzione, chirurgica a cielo aperto, di stent rivestiti autoespandenti nel dotto biliare, 2 stent
51.91 ↔	Riparazione di lacerazione della colecisti	51.9A.A3 ↔	Inserzione o sostituzione, chirurgica a cielo aperto, di stent rivestiti autoespandenti nel dotto biliare, 3 stent
51.92 ↔	Chiusura di colecistostomia	51.9A.A4 ↔	Inserzione o sostituzione, chirurgica a cielo aperto, di stent rivestiti autoespandenti nel dotto biliare, 4 stent
51.93 ↔	Chiusura di altra fistola biliare	51.9A.A5 ↔	Inserzione o sostituzione, chirurgica a cielo aperto, di stent rivestiti autoespandenti nel dotto biliare, 5 stent
51.94 ↔	Revisione di anastomosi delle vie biliari	51.9A.A6 ↔	Inserzione o sostituzione, chirurgica a cielo aperto, di stent rivestiti autoespandenti nel dotto biliare, 6 e più stent
51.95.20 ↔	Rimozione di endoprotesi dal dotto biliare, chirurgica a cielo aperto	52.01.12 ↔	Drenaggio transgastro di cisti pancreatica, chirurgico a cielo aperto
51.95.21 ↔	Rimozione di endoprotesi dal dotto biliare, per via laparoscopica	52.01.13 ↔	Drenaggio transgastro di cisti pancreatica, per via laparoscopica
51.9A.41 ↔	Inserzione o sostituzione di stent non autoespandenti nel dotto biliare per via laparoscopica, 1 stent	52.01.22 ↔	Drenaggio transduodenale di cisti pancreatica, chirurgico a cielo aperto
51.9A.42 ↔	Inserzione o sostituzione di stent non autoespandenti nel dotto biliare per via laparoscopica, 2 e più stent	52.01.23 ↔	Drenaggio transduodenale di cisti pancreatica, per via laparoscopica
51.9A.51 ↔	Inserzione o sostituzione di stent nudi autoespandenti nel dotto biliare per via laparoscopica, 1 stent	52.09.00 ↔	Altra pancreatotomia, NAS
51.9A.52 ↔	Inserzione o sostituzione di stent nudi autoespandenti nel dotto biliare per via laparoscopica, 2 stent	52.09.10 ↔	Altra pancreatotomia, Incisione del pancreas
51.9A.53 ↔	Inserzione o sostituzione di stent nudi autoespandenti nel dotto biliare per via laparoscopica, 3 stent	52.09.11 ↔	Altra pancreatotomia, Incisione del dotto pancreatico
51.9A.54 ↔	Inserzione o sostituzione di stent nudi autoespandenti nel dotto biliare per via laparoscopica, 4 stent	52.09.99 ↔	Altra pancreatotomia, altro
51.9A.55 ↔	Inserzione o sostituzione di stent nudi autoespandenti nel dotto biliare per via laparoscopica, 5 stent	52.12 ↔	Biopsia a cielo aperto del pancreas
51.9A.56 ↔	Inserzione o sostituzione di stent nudi autoespandenti nel dotto biliare per via laparoscopica, 6 e più stent	52.22.00 ↔	Altra asportazione o distruzione di lesione o di tessuto del pancreas o del dotto pancreatico, NAS
51.9A.61 ↔	Inserzione o sostituzione di stent rivestiti autoespandenti nel dotto biliare per via laparoscopica, 1 stent	52.22.99 ↔	Altra asportazione o distruzione di lesione o di tessuto del pancreas o del dotto pancreatico, altro
51.9A.62 ↔	Inserzione o sostituzione di stent rivestiti autoespandenti nel dotto biliare per via laparoscopica, 2 stent	52.3 ↔	Marsupializzazione di cisti pancreatica
51.9A.63 ↔	Inserzione o sostituzione di stent rivestiti autoespandenti nel dotto biliare per via laparoscopica, 3 stent	52.4 ↔	Drenaggio interno di cisti pancreatica
51.9A.64 ↔	Inserzione o sostituzione di stent rivestiti autoespandenti nel dotto biliare per via laparoscopica, 4 stent	52.50 ↔	Pancreatectomia parziale, NAS
51.9A.65 ↔	Inserzione o sostituzione di stent rivestiti autoespandenti nel dotto biliare per via laparoscopica, 5 stent	52.51.10 ↔	Pancreatectomia prossimale, con conservazione del piloro
51.9A.66 ↔	Inserzione o sostituzione di stent rivestiti autoespandenti nel dotto biliare per via laparoscopica, 6 e più stent	52.51.20 ↔	Pancreatectomia prossimale, con conservazione del duodeno
51.9A.71 ↔	Inserzione o sostituzione, chirurgica a cielo aperto, di stent non autoespandenti nel dotto biliare, 1 stent	52.51.31 ↔	Resezione pancreaticoduodenale con gastrectomia parziale
51.9A.72 ↔	Inserzione o sostituzione, chirurgica a cielo aperto, di stent non autoespandenti nel dotto biliare, 2 e più stent	52.52.11 ↔	Pancreatectomia distale, chirurgica a cielo aperto
51.9A.81 ↔	Inserzione o sostituzione, chirurgica a cielo aperto, di stent nudi autoespandenti nel dotto biliare, 1 stent	52.52.12 ↔	Pancreatectomia distale, per via laparoscopica
51.9A.82 ↔	Inserzione o sostituzione, chirurgica a cielo aperto, di stent nudi autoespandenti nel dotto biliare, 2 stent	52.54 ↔	Resezione segmentale del corpo del pancreas
51.9A.83 ↔	Inserzione o sostituzione, chirurgica a cielo aperto, di stent nudi autoespandenti nel dotto biliare, 3 stent	52.59 ↔	Pancreatectomia parziale, altro
		52.60 ↔	Pancreatectomia totale, NAS
		52.61 ↔	Pancreatectomia totale con gastrectomia parziale
		52.62 ↔	Pancreatectomia totale, con conservazione del piloro
		52.63 ↔	Pancreatectomia totale, con conservazione del duodeno
		52.69 ↔	Pancreatectomia totale, altro
		52.82 ↔	Trapianto omologo di pancreas
		52.83.00 ↔	Trapianto eterologo di pancreas, NAS
		52.83.10 ↔	Trapianto eterologo di pancreas, Ritrapianto di segmento pancreatico nella stessa degenza ospedaliera

52.83.11 ↔	Trapianto eterologo di pancreas, Ritripianto del pancreas nella stessa degenza ospedaliera	53.43.11 ↔	Riparazione di ernia ombelicale, per via laparoscopica, senza impianto di membrane o reti
52.83.99 ↔	Trapianto eterologo di pancreas, altro	53.43.21 ↔	Riparazione di ernia ombelicale, per via laparoscopica, con impianto di membrane e reti
52.84 ↔	Autotrapianto di cellule del Langerhans	53.49 ↔	Riparazione di ernia ombelicale, altro
52.85 ↔	Allotrapianto di cellule del Langerhans	53.51.00 ↔	Riparazione di ernia da incisione, senza impianto di membrane o reti, NAS
52.86 ↔	Trapianto di cellule del Langerhans, NAS	53.51.09 ↔	Riparazione di ernia da incisione, senza impianto di membrane o reti, altro
52.95.10 ↔	Rimozione di calcoli dal dotto pancreatico, chirurgica a cielo aperto	53.51.11 ↔	Riparazione di ernia da incisione, senza impianto di membrane o reti, chirurgica a cielo aperto
52.95.11 ↔	Rimozione di calcoli dal dotto pancreatico, per via laparoscopica	53.51.21 ↔	Riparazione di ernia da incisione, senza impianto di membrane o reti, per via laparoscopica
52.95.20 ↔	Dilatazione del dotto pancreatico, per via laparoscopica	53.52.11 ↔	Riparazione di altra ernia della parete addominale, senza impianto di membrane o reti, chirurgica a cielo aperto
52.95.30 ↔	Inserzione di un drenaggio nel dotto pancreatico, chirurgica a cielo aperto	53.52.21 ↔	Riparazione di altra ernia della parete addominale, senza impianto di membrane o reti, per via laparoscopica
52.95.31 ↔	Inserzione di un drenaggio nel dotto pancreatico, per via laparoscopica	53.58 ↔	Riparazione di altra ernia della parete addominale, senza impianto di membrane o reti, altro
52.95.40 ↔	Inserzione o sostituzione di uno stent [protesi] non autoespandente nel dotto pancreatico, chirurgica a cielo aperto	53.61.00 ↔	Riparazione di ernia da incisione, con impianto di membrane o reti, NAS
52.95.41 ↔	Inserzione o sostituzione di uno stent [protesi] non autoespandente nel dotto pancreatico, per via laparoscopica	53.61.09 ↔	Riparazione di ernia da incisione, con impianto di membrane o reti, altro
52.95.50 ↔	Inserzione o sostituzione di uno stent [protesi] autoespandente nel dotto pancreatico, chirurgica a cielo aperto	53.61.11 ↔	Riparazione di ernia da incisione, con impianto di membrane o reti, chirurgica a cielo aperto
52.95.51 ↔	Inserzione o sostituzione di uno stent [protesi] autoespandente nel dotto pancreatico, per via laparoscopica	53.61.21 ↔	Riparazione di ernia da incisione, con impianto di membrane o reti, per via laparoscopica
52.95.60 ↔	Ricostruzione plastica del dotto pancreatico, per via laparoscopica	53.62.11 ↔	Riparazione di altra ernia della parete addominale, con impianto di membrane o reti, chirurgica a cielo aperto
52.95.70 ↔	Ricostruzione plastica del pancreas	53.62.21 ↔	Riparazione di altra ernia della parete addominale, con impianto di membrane o reti, per via laparoscopica
52.95.90 ↔	Altri interventi per via endoscopica sul pancreas	53.69 ↔	Riparazione di altra ernia della parete addominale anteriore con impianto di membrane o reti, altro
52.95.A1 ↔	Rimozione di uno stent [protesi] dal dotto pancreatico, chirurgica a cielo aperto	53.70 ↔	Riparazione di ernia diaframmatica, per via addominale, NAS
52.95.A2 ↔	Rimozione di uno stent [protesi] dal dotto pancreatico, per via laparoscopica	53.71.11 ↔	Riparazione di ernia diaframmatica, per via addominale, chirurgica a cielo aperto, senza impianto di membrane e reti
52.96.11 ↔	Anastomosi fra dotto pancreatico e tratto gastrointestinale, chirurgica a cielo aperto	53.71.21 ↔	Riparazione di ernia diaframmatica, per via addominale, chirurgica a cielo aperto, con impianto di membrane e reti
52.96.21 ↔	Anastomosi fra dotto pancreatico e tratto gastrointestinale, per via laparoscopica	53.72.11 ↔	Riparazione di ernia diaframmatica, per via laparoscopica, senza impianto di membrane e reti
52.99.00 ↔	Altri interventi a cielo aperto sul pancreas, NAS	53.72.21 ↔	Riparazione di ernia diaframmatica, per via laparoscopica, con impianto di membrane e reti
52.99.10 ↔	Altri interventi a cielo aperto sul pancreas, Dilatazione del dotto pancreatico	53.79 ↔	Riparazione di ernia diaframmatica, per via addominale, altro
52.99.20 ↔	Altri interventi a cielo aperto sul pancreas, Ricostruzione plastica del dotto pancreatico	53.80 ↔	Riparazione di ernia diaframmatica, per via toracica e toracoaddominale, NAS
52.99.99 ↔	Altri interventi a cielo aperto sul pancreas, altro	53.81 ↔	Plicatura del diaframma
53.00 ↔	Riparazione di ernia inguinale, NAS	53.82 ↔	Riparazione di ernia parasternale
53.06.11 ↔	Riparazione di ernia inguinale, chirurgica a cielo aperto, senza impianto di membrane o reti	53.83.11 ↔	Riparazione di ernia diaframmatica, per via toracica, chirurgica a cielo aperto, senza impianto di membrane e reti
53.06.21 ↔	Riparazione di ernia inguinale, chirurgica a cielo aperto, con impianto di membrane e reti	53.83.21 ↔	Riparazione di ernia diaframmatica, per via toracica, chirurgica a cielo aperto, con impianto di membrane e reti
53.07.11 ↔	Riparazione di ernia inguinale, per via laparoscopica, senza impianto di membrane o reti	53.84.11 ↔	Riparazione di ernia diaframmatica, per via toracoscopica, senza impianto di membrane e reti
53.07.21 ↔	Riparazione di ernia inguinale, per via laparoscopica, con impianto di membrane e reti	53.84.21 ↔	Riparazione di ernia diaframmatica, per via toracoscopica, con impianto di membrane e reti
53.09 ↔	Riparazione di ernia inguinale, altro	53.85.11 ↔	Riparazione di ernia diaframmatica, per via toracoaddominale, chirurgica a cielo aperto, senza impianto di membrane e reti
53.20 ↔	Riparazione di ernia crurale, NAS	53.85.21 ↔	Riparazione di ernia diaframmatica, per via toracoaddominale, chirurgica a cielo aperto, con impianto di membrane e reti
53.22.11 ↔	Riparazione di ernia crurale, chirurgica a cielo aperto, senza impianto di membrane o reti		
53.22.21 ↔	Riparazione di ernia crurale, chirurgica a cielo aperto, con impianto di membrane e reti		
53.23.11 ↔	Riparazione di ernia crurale, per via laparoscopica, senza impianto di membrane o reti		
53.23.21 ↔	Riparazione di ernia crurale, per via laparoscopica, con impianto di membrane e reti		
53.29 ↔	Riparazione di ernia crurale, altro		
53.40 ↔	Riparazione di ernia ombelicale, NAS		
53.42.11 ↔	Riparazione di ernia ombelicale, chirurgica a cielo aperto, senza impianto di membrane o reti		
53.42.21 ↔	Riparazione di ernia ombelicale, chirurgica a cielo aperto, con impianto di membrane e reti		



53.89 ↔	Riparazione di ernia diaframmatica, per via toracica e toracoaddominale, altro	55.51.99 ↔	Nefroureterectomia, altro
53.9 ↔	Riparazione di ernia, altro	55.52 ↔	Nefrectomia di rene rimanente
54.11 ↔	Laparotomia esplorativa	55.53 ↔	Espianto di rene trapiantato o rigettato
54.12.00 ↔	Riapertura di laparotomia recente, NAS	55.54 ↔	Nefrectomia bilaterale
54.12.10 ↔	Laparotomia di second-look	55.61 ↔	Autotrapianto di rene
54.12.11 ↔	Laparotomia per controllo di emorragia postoperatoria	55.69.00 ↔	Altro trapianto di rene, NAS
54.12.99 ↔	Riapertura di laparotomia recente, altro	55.69.10 ↔	Altro trapianto di rene, allogenic
54.13 ↔	Laparotomia con drenaggio	55.69.20 ↔	Altro trapianto di rene, singenico
54.19 ↔	Laparotomia, altro	55.69.30 ↔	Altro trapianto di rene, trapianto in blocco
54.21.10 ↔	Laparoscopia, Laparoscopia diagnostica	55.69.40 ↔	Altro trapianto di rene, ritrapianto di rene nella stessa degenza ospedaliera
54.21.30 ↔	Laparoscopia, Laparoscopia con drenaggio	55.69.99 ↔	Altro trapianto di rene, altro
54.21.99 ↔	Laparoscopia, altro	55.7 ↔	Nefropessia
54.23 ↔	Biopsia del peritoneo	55.81 ↔	Sutura di lacerazione renale
54.25 ↔	Lavaggio peritoneale	55.82 ↔	Chiusura di nefrostomia e pielostomia
54.3X.10 ↔	Omfalectomia	55.83 ↔	Riparazione di fistola renale
54.4X.11 ↔	Asportazione di mesentere	55.84 ↔	Riduzione di torsione di peduncolo renale
54.4X.12 ↔	Asportazione di omento	55.85 ↔	Sinfistomia di rene a ferro di cavallo
54.4X.99 ↔	Asportazione o distruzione di tessuto e lesione peritoneale, altro	55.86 ↔	Anastomosi renali
54.51 ↔	Lisi di aderenze peritoneali, per via laparoscopica	55.87 ↔	Correzione di giunzione pieloureterale
54.62 ↔	Chiusura ritardata di ferita addominale in via di cicatrizzazione	55.89 ↔	Riparazione di rene, altro
54.71.00 ↔	Riparazione di gastroschisi, NAS	55.91 ↔	Decapsulazione renale
54.71.10 ↔	Riparazione di gastroschisi, con innesto o protesi	55.99.10 ↔	Altri interventi sul rene, intervento di revisione sul rene
54.71.99 ↔	Riparazione di gastroschisi, altro	56.2X.00 ↔	Ureterotomia, NAS
54.73 ↔	Altra riparazione del peritoneo	56.2X.10 ↔	Ureterotomia, percutanea transrenale
54.74 ↔	Altra riparazione dell'omento	56.2X.11 ↔	Ureterotomia, percutanea transrenale con rimozione di calcolo
54.75 ↔	Altra riparazione del mesentere	56.2X.20 ↔	Ureterotomia, ureterorenoscopica
54.92 ↔	Rimozione di corpo estraneo dalla cavità peritoneale	56.2X.30 ↔	Ureterotomia, chirurgica a cielo aperto
54.94 ↔	Creazione di shunt peritoneovascolare	56.2X.40 ↔	Ureterotomia, per via laparoscopica
54.99.31 ↔	Debulking per laparotomia	56.2X.99 ↔	Ureterotomia, altro
54.99.40 ↔	Revisione di fistola cutaneooperitoneale (cateterismo permanente)	56.34 ↔	Biopsia a cielo aperto dell'uretere
54.99.50 ↔	Chiusura temporanea della parete addominale	56.40 ↔	Ureterectomia, NAS
54.99.51 ↔	Apertura e richiusura di una chiusura temporanea della parete addominale	56.41.00 ↔	Ureterectomia parziale o segmentaria, NAS
54.99.60 ↔	Lombotomia	56.41.10 ↔	Ureterectomia parziale o segmentaria, resezione dell'ostio ureterale, percutanea transvescicale
54.99.61 ↔	Rilombotomia	56.41.11 ↔	Ureterectomia parziale o segmentaria, resezione dell'ostio ureterale, transuretrale
54.99.81 ↔	Revisione senza sostituzione di cateteri nonché di pompa automatica, programmabile e ricaricabile per il drenaggio continuo di liquido ascitico	56.41.12 ↔	Ureterectomia parziale o segmentaria, resezione dell'ostio ureterale, chirurgica a cielo aperto
54.99.82 ↔	Rimozione di ostruzione meccanica di cateteri di una pompa automatica, programmabile e ricaricabile per il drenaggio continuo di liquido ascitico	56.41.20 ↔	Ureterectomia parziale o segmentaria, chirurgica a cielo aperto
54.99.84 ↔	Sostituzione dei cateteri di pompa automatica, programmabile e ricaricabile per il drenaggio continuo di liquido ascitico	56.41.21 ↔	Ureterectomia parziale o segmentaria, per via laparoscopica
54.A1 ↔	Asportazione e distruzione di tessuto retroperitoneale	56.41.30 ↔	Ureterectomia parziale o segmentaria, resezione di moncone ureterale
55.01.11 ↔	Nefrotomia, chirurgica a cielo aperto	56.41.40 ↔	Ureteroceleotomia, transuretrale
55.01.12 ↔	Nefrotomia, chirurgica a cielo aperto per esplorazione	56.41.41 ↔	Ureteroceleotomia, chirurgica a cielo aperto
55.01.13 ↔	Nefrotomia, chirurgica a cielo aperto per puntura di cisti	56.41.49 ↔	Ureteroceleotomia, per altra via
55.02.11 ↔	Nefrostomia, chirurgica a cielo aperto	56.41.99 ↔	Ureterectomia parziale o segmentaria, altro
55.24 ↔	Biopsia renale a cielo aperto	56.42 ↔	Ureterectomia totale
55.31 ↔	Marsupializzazione di lesioni renali	56.51.10 ↔	Confezione di ureteroileostomia cutanea, ureteroileocutaneostomia [condotto ileale] o ureterocolocutaneostomia [condotto colon-sigmoideo], chirurgica a cielo aperto
55.3A.11 ↔	Asportazione e distruzione locale di lesione o tessuto del rene, chirurgica a cielo aperto	56.51.11 ↔	Confezione di ureteroileostomia cutanea, ureteroileocutaneostomia [condotto ileale] o ureterocolocutaneostomia [condotto colon-sigmoideo], per via laparoscopica
55.3A.12 ↔	Asportazione e distruzione locale di lesione o tessuto del rene, per via laparoscopica	56.51.12 ↔	Confezione di ureteroileostomia cutanea, con interposizione intestinale [condotto] (derivazione urinaria non continente), per altra via
55.3A.13 ↔	Asportazione e distruzione locale di lesione o tessuto del rene, per via ureterorenoscopica	56.51.20 ↔	Confezione di ureteroileostomia cutanea, conversione di altra derivazione urinaria sopravescicale in ureteroileostomia cutanea
55.3Y ↔	Asportazione e distruzione locale di lesione o tessuto del rene, altro	56.51.30 ↔	Confezione di ureteroileostomia cutanea, con tasca intestinale (derivazione urinaria continente)
55.4 ↔	Nefrectomia parziale	56.52.00 ↔	Revisione di ureteroileostomia cutanea, NAS
55.51.00 ↔	Nefroureterectomia NAC	56.52.10 ↔	Revisione di ureteroileostomia cutanea, con interposizione intestinale [condotto]
55.51.01 ↔	Nefroureterectomia, eccetto che per trapianto		
55.51.02 ↔	Nefrectomia per trapianto, da donatore vivente		

56.52.20 ↔	Revisione di ureteroileostomia cutanea, con tasca intestinale (derivazione urinaria continente)	57.51 ↔	Asportazione dell'uraco
56.52.99 ↔	Revisione di ureteroileostomia cutanea, altro	57.58 ↔	Asportazione o distruzione laparoscopica di altra lesione o tessuto vescicale
56.61.00 ↔	Confezione di altra ureterostomia cutanea, NAS	57.59.00 ↔	Asportazione o distruzione a cielo aperto di altra lesione o tessuto vescicale, NAS
56.61.10 ↔	Confezione di altra ureterostomia cutanea, ureterocutaneostomia e transureterocutaneostomia, per via laparoscopica	57.59.10 ↔	Asportazione o distruzione a cielo aperto di altra lesione o tessuto vescicale, asportazione, chirurgica a cielo aperto
56.61.20 ↔	Confezione di altra ureterostomia cutanea, conversione di altra derivazione urinaria sopravescicale in ureterostomia cutanea	57.59.20 ↔	Asportazione o distruzione a cielo aperto di altra lesione o tessuto vescicale, miectomia
56.61.99 ↔	Confezione di altra ureterostomia cutanea, altro	57.59.99 ↔	Asportazione o distruzione a cielo aperto di altra lesione o tessuto vescicale, altro
56.62 ↔	Revisione di altra ureterocutaneostomia	57.6X.00 ↔	Cistectomia parziale, NAS
56.71.00 ↔	Derivazione urinaria all'intestino, NAS	57.6X.10 ↔	Cistectomia parziale, senza reimpianto ureterale, chirurgica a cielo aperto
56.71.10 ↔	Ureterosigmoidostomia con confezione di tasca, chirurgica a cielo aperto	57.6X.11 ↔	Cistectomia parziale, senza reimpianto ureterale, per via laparoscopica
56.71.11 ↔	Ureterosigmoidostomia con confezione di tasca, per via laparoscopica	57.6X.12 ↔	Cistectomia parziale, con reimpianto ureterale monolaterale o bilaterale, chirurgica a cielo aperto
56.71.20 ↔	Conversione di altra derivazione urinaria sopravescicale in derivazione urinaria all'intestino	57.6X.13 ↔	Cistectomia parziale, con reimpianto ureterale monolaterale o bilaterale, per via laparoscopica
56.71.99 ↔	Derivazione urinaria all'intestino, altro	57.6X.20 ↔	Cistectomia parziale, resezione sovratrigonale o subtotale, senza reimpianto ureterale, chirurgica a cielo aperto
56.72 ↔	Revisione di anastomosi ureterointestinale	57.6X.21 ↔	Cistectomia parziale, resezione sovratrigonale o subtotale, senza reimpianto ureterale, per via laparoscopica
56.73 ↔	Nefrocistoanastomosi, NAS	57.6X.22 ↔	Cistectomia parziale, resezione sovratrigonale o subtotale, con reimpianto ureterale monolaterale o bilaterale, chirurgica a cielo aperto
56.74.00 ↔	Ureterocistoneostomia, NAS	57.6X.23 ↔	Cistectomia parziale, resezione sovratrigonale o subtotale, con reimpianto ureterale monolaterale o bilaterale, per via laparoscopica
56.74.10 ↔	Ureterocistoneostomia, plastica antireflusso isolata (es. secondo Lich-Gregoir), chirurgica a cielo aperto	57.6X.99 ↔	Cistectomia parziale, altro
56.74.11 ↔	Ureterocistoneostomia, plastica antireflusso isolata (es. secondo Lich-Gregoir), per via laparoscopica	57.71.00 ↔	Cistectomia radicale, NAS
56.74.20 ↔	Ureterocistoneostomia, con modellamento ureterale	57.71.10 ↔	Cistectomia radicale, senza uretrectomia, nel maschio, chirurgica a cielo aperto
56.74.99 ↔	Ureterocistoneostomia, altro	57.71.11 ↔	Cistectomia radicale, senza uretrectomia, nel maschio, per via laparoscopica
56.75 ↔	Transuretero-ureterostomia	57.71.20 ↔	Cistectomia radicale, con uretrectomia, nel maschio, chirurgica a cielo aperto
56.79 ↔	Altra anastomosi o bypass dell'uretere	57.71.21 ↔	Cistectomia radicale, con uretrectomia, nel maschio, per via laparoscopica
56.81 ↔	Lisi di aderenza intraluminale dell'uretere	57.71.30 ↔	Cistectomia radicale, senza uretrectomia, nella donna, chirurgica a cielo aperto
56.82 ↔	Sutura di lacerazioni ureterali	57.71.31 ↔	Cistectomia radicale, senza uretrectomia, nella donna, per via laparoscopica
56.83 ↔	Chiusura di ureterostomia	57.71.40 ↔	Cistectomia radicale, con uretrectomia, nella donna, chirurgica a cielo aperto
56.84.00 ↔	Chiusura di altra fistola ureterale, NAS	57.71.41 ↔	Cistectomia radicale, con uretrectomia, nella donna, per via laparoscopica
56.84.10 ↔	Chiusura di fistola ureterointestinale, chirurgica a cielo aperto	57.71.50 ↔	Cistectomia radicale, svuotamento pelvico [esenterazione] nel maschio, chirurgica a cielo aperto
56.84.11 ↔	Chiusura di fistola ureterointestinale, per via laparoscopica	57.71.51 ↔	Cistectomia radicale, svuotamento pelvico [esenterazione] nel maschio, per via laparoscopica
56.84.20 ↔	Chiusura di fistola ureterovaginale, chirurgica a cielo aperto	57.71.99 ↔	Cistectomia radicale, altro
56.84.21 ↔	Chiusura di fistola ureterovaginale, per via laparoscopica	57.79.00 ↔	Altra cistectomia totale, NAS
56.84.22 ↔	Chiusura di fistola ureterovaginale, per via vaginale	57.79.10 ↔	Altra cistectomia totale, cistectomia semplice, nel maschio, chirurgica a cielo aperto
56.84.99 ↔	Chiusura di altra fistola ureterale, altro	57.79.11 ↔	Altra cistectomia totale, cistectomia semplice, nel maschio, per via laparoscopica
56.85 ↔	Ureteropessia	57.79.20 ↔	Altra cistectomia totale, cistectomia semplice, nella donna, chirurgica a cielo aperto
56.86 ↔	Rimozione di legatura dell'uretere	57.79.21 ↔	Altra cistectomia totale, cistectomia semplice, nella donna, per via laparoscopica
56.89 ↔	Riparazione dell'uretere, altro	57.79.99 ↔	Altra cistectomia totale, altro
56.92 ↔	Impianto di stimolatore elettronico ureterale	57.81 ↔	Sutura di lacerazione vescicale
56.93 ↔	Sostituzione di stimolatore elettronico ureterale	57.83 ↔	Riparazione di fistola vescico-intestinale
56.94 ↔	Rimozione di stimolatore elettronico ureterale	57.84.00 ↔	Riparazione di altra fistola della vescica, NAS
56.95 ↔	Legatura dell'uretere		
57.12 ↔	Lisi di aderenze intraluminali con incisione nella vescica		
57.21 ↔	Vescicostomia		
57.22 ↔	Revisione di vescicostomia		
57.23.00 ↔	Appendicovescicostomia, NAS		
57.23.11 ↔	Creazione di appendicovescicostomia		
57.23.12 ↔	Revisione superficiale di appendicovescicostomia		
57.23.13 ↔	Revisione profonda di appendicovescicostomia		
57.23.99 ↔	Appendicovescicostomia, altro		
57.34 ↔	Biopsia della vescica a cielo aperto		
57.49.00 ↔	Altra asportazione o distruzione transuretrale di lesione o tessuto vescicale, NAS		
57.49.11 ↔	Altra distruzione transuretrale di lesione o tessuto vescicale		
57.49.12 ↔	Altra resezione transuretrale di lesione o tessuto vescicale		
57.49.99 ↔	Altra asportazione o distruzione transuretrale di lesione o tessuto vescicale, altro		

57.84.10 ↔	Riparazione di fistola vescico-vaginale, chirurgica a cielo aperto (addominale)	58.49.31 ↔	Riparazione uretrale in due stadi, secondo stadio, con cute prepuziale o peniena
57.84.11 ↔	Riparazione di fistola vescico-vaginale, per via vaginale	58.49.33 ↔	Riparazione uretrale in due stadi, secondo stadio, con mucosa orale o vescicale
57.84.12 ↔	Riparazione di fistola vescico-vaginale, transvescicale	58.49.39 ↔	Riparazione uretrale in due stadi, secondo stadio, altro
57.84.13 ↔	Riparazione di fistola vescico-vaginale, per via laparoscopica	58.49.40 ↔	Revisione di riparazione uretrale
57.84.20 ↔	Riparazione di fistola vescico-cutanea, chirurgica a cielo aperto	58.49.99 ↔	Altra riparazione uretrale, altro
57.84.21 ↔	Riparazione di fistola vescico-cutanea, per via laparoscopica	58.93.11 ↔	Impianto di protesi di sfintere vescicale
57.84.99 ↔	Riparazione di altra fistola della vescica, altro	58.94.00 ↔	Terapia adattabile dell'incontinenza, NAS
57.85 ↔	Cistouretroplastica e chirurgia plastica del collo vescicale	58.94.11 ↔	Impianto di sistema per terapia adattabile dell'incontinenza
57.86 ↔	Riparazione di vescica estrofica	58.94.21 ↔	Rimozione di sistema per terapia adattabile dell'incontinenza
57.87.00 ↔	Ricostruzione della vescica, NAS	58.94.31 ↔	Revisione senza sostituzione di sistema per terapia adattabile dell'incontinenza
57.87.10 ↔	Ricostruzione della vescica con ileo, colon o stomaco, chirurgica a cielo aperto	58.94.99 ↔	Terapia adattabile dell'incontinenza, altro
57.87.11 ↔	Ricostruzione della vescica con ileo, colon o stomaco, per via laparoscopica	59.00 ↔	Intervento retroperitoneale, NAS
57.87.20 ↔	Conversione di altra derivazione urinaria sopravvescicale in neovescica, chirurgica a cielo aperto	59.02 ↔	Altra lisi di aderenze perirenali o periureterali
57.87.21 ↔	Conversione di altra derivazione urinaria sopravvescicale in neovescica, per via laparoscopica	59.03.00 ↔	Lisi di aderenze perirenali e periureterali per via laparoscopica, NAS
57.87.30 ↔	Cistoplastica riduttiva, chirurgica a cielo aperto	59.03.10 ↔	Ureterolisi senza intraperitoneizzazione, per via laparoscopica
57.87.31 ↔	Cistoplastica riduttiva, per via laparoscopica	59.03.11 ↔	Ureterolisi con intraperitoneizzazione, per via laparoscopica
57.87.40 ↔	Ampliamento della vescica, chirurgica a cielo aperto	59.03.99 ↔	Lisi di aderenze perirenali e periureterali per via laparoscopica, altro
57.87.41 ↔	Ampliamento della vescica, per via laparoscopica	59.09 ↔	Altra incisione di tessuto perirenale e periureterale
57.87.99 ↔	Ricostruzione della vescica, altro	59.11 ↔	Altra lisi di aderenze perivescicali
57.88 ↔	Altre anastomosi vescicali	59.12 ↔	Lisi di aderenze perivescicali per via laparoscopica
57.89 ↔	Altra riparazione plastica della vescica, altro	59.21 ↔	Biopsia del tessuto perirenale o perivescicale
58.41 ↔	Sutura di lacerazione uretrale	59.3 ↔	Plicatura della giunzione uretrovescicale
58.42 ↔	Chiusura di uretrotomia	59.4 ↔	Sospensione uretrale sovrapubica con sling
58.43.00 ↔	Chiusura di altra fistola uretrale, NAS	59.5 ↔	Sospensione uretrale retropubica
58.43.10 ↔	Chiusura di fistola uretrovaginale, chirurgica a cielo aperto (addominale)	59.6 ↔	Sospensione parauretrale
58.43.11 ↔	Chiusura di fistola uretrovaginale, per via laparoscopica	59.71 ↔	Intervento sul muscolo elevatore per sospensione uretrovescicale
58.43.12 ↔	Chiusura di fistola uretrovaginale, per via vaginale	59.72 ↔	Iniezione di impianto nell'uretra e/o nel collo vescicale
58.43.20 ↔	Chiusura di fistola uretrocutanea	59.73.00 ↔	Sospensione transvaginale, NAS
58.43.30 ↔	Chiusura di fistola uretrorettale	59.73.10 ↔	Sospensione transvaginale con fascetta alloplastica, NAS
58.43.99 ↔	Chiusura di altra fistola uretrale, altro	59.73.11 ↔	Sospensione transvaginale con fascetta alloplastica, nastro transvaginale senza tensione [TVT]
58.44 ↔	Rianastomosi uretrale	59.73.12 ↔	Sospensione transvaginale con fascetta alloplastica, nastro transotturatorio [TOT]
58.45.00 ↔	Riparazione di ipospadia o epispadia, NAS	59.73.19 ↔	Sospensione transvaginale con fascetta alloplastica, altro
58.45.10 ↔	Riparazione di ipospadia o epispadia, nella donna	59.73.99 ↔	Sospensione transvaginale, altro
58.45.20 ↔	Riparazione di ipospadia o epispadia, nel maschio, corporoplastica di raddrizzamento	59.74 ↔	Intervento di sospensione nell'uomo
58.45.21 ↔	Riparazione di ipospadia o epispadia, nell'uomo, altra procedura	59.79 ↔	Altra riparazione per incontinenza urinaria da stress
58.45.99 ↔	Riparazione di ipospadia o epispadia, altro	59.91 ↔	Asportazione di tessuti perirenali o perivescicali
58.46.00 ↔	Altre ricostruzioni uretrali, NAS	59.92 ↔	Altri interventi sul tessuto perirenale o perivescicale
58.46.10 ↔	Ricostruzione della parte distale dell'uretra dopo lacerazione	59.95 ↔	Litotrissia con ultrasuoni o elettroidraulica
58.46.11 ↔	Ricostruzione della parte prostatica o della parte membranacea dell'uretra dopo lacerazione	59.99 ↔	Altri interventi sull'apparato urinario, altro
58.46.99 ↔	Altre ricostruzioni uretrali, altro	60.0 ↔	Incisione della prostata
58.49.10 ↔	Riparazione uretrale in uno stadio con cute prepuziale o peniena	60.14 ↔	Biopsia a cielo aperto delle vescicole seminali
58.49.11 ↔	Riparazione uretrale in uno stadio con mucosa orale o vescicale, altra ricostruzione	60.20 ↔	Resezione transuretrale di prostata, NAS
58.49.20 ↔	Riparazione uretrale in due stadi, primo stadio, con cute prepuziale o peniena	60.21.11 ↔	Prostatectomia transuretrale laser-indotta con contatto del laser
58.49.21 ↔	Riparazione uretrale in due stadi, primo stadio, con mucosa orale o vescicale	60.21.12 ↔	Prostatectomia transuretrale laser-indotta senza contatto del laser
58.49.29 ↔	Altra riparazione uretrale, in due stadi, primo stadio, altra ricostruzione	60.22 ↔	Prostatectomia, elettroresezione ed elettrovaporizzazione transuretrale di tessuto prostatico
58.49.30 ↔	Riparazione uretrale in due stadi, secondo stadio, NAS	60.29 ↔	Prostatectomia transuretrale, altro
		60.3 ↔	Prostatectomia soprapubica
		60.4 ↔	Prostatectomia retropubica
		60.5X.00 ↔	Prostatectomia radicale, NAS
		60.5X.10 ↔	Prostatectomia radicale, per via laparoscopica
		60.5X.20 ↔	Prostatectomia radicale, per via perineale

60.5X.30 ↔	Prostatectomia radicale, per via retropubica	62.99.30 ↔	Prelievo di tessuto testicolare o dell'epididimo per preparare un'inseminazione artificiale
60.5X.99 ↔	Prostatectomia radicale, altro	63.1 ↔	Asportazione di varicocele e idrocele del funicolo spermatico
60.61.00 ↔	Asportazione locale di lesione prostatica, NAS	63.2 ↔	Asportazione di cisti dell'epididimo
60.61.10 ↔	Asportazione locale di lesione prostatica, transuretrale	63.3 ↔	Asportazione di altra lesione o tessuto del funicolo spermatico ed epididimo
60.61.11 ↔	Asportazione locale di lesione prostatica, sovrapubica transvescicale	63.4 ↔	Epididimectomia
60.61.12 ↔	Asportazione locale di lesione prostatica, retropubica	63.51 ↔	Sutura di lacerazione del funicolo spermatico e dell'epididimo
60.61.13 ↔	Asportazione locale di lesione prostatica, per via perineale	63.53 ↔	Trapianto del funicolo spermatico
60.61.99 ↔	Asportazione locale di lesione prostatica, altro	63.59 ↔	Riparazione del funicolo spermatico e dell'epididimo, altro
60.62 ↔	Prostatectomia trans-perineale	63.81 ↔	Sutura di lacerazione di dotto deferente e dell'epididimo
60.69 ↔	Altra prostatectomia, altro	63.82 ↔	Ricostruzione di deferenti chirurgicamente sezionati
60.72 ↔	Incisione di vescicole seminali	63.83 ↔	Epididimovasostomia
60.73 ↔	Asportazione di vescicole seminali	63.84 ↔	Rimozione di legatura di dotto deferente
60.79 ↔	Interventi sulle vescicole seminali, altro	63.85 ↔	Rimozione di valvola da dotto deferente
60.81 ↔	Incisione di tessuto periprostatico	63.89 ↔	Riparazione di dotto deferente e dell'epididimo, altro
60.82 ↔	Asportazione di tessuto periprostatico	63.92 ↔	Epididimotomia
60.93 ↔	Riparazione della prostata	63.93 ↔	Incisione del funicolo spermatico
60.96 ↔	Distruzione transuretrale del tessuto prostatico mediante termoterapia a microonde	63.94 ↔	Lisi di aderenze del funicolo spermatico
60.97 ↔	Altra distruzione transuretrale di tessuto prostatico mediante termoterapia	63.95 ↔	Inserimento di valvola in dotto deferente
61.0X.00 ↔	Incisione e drenaggio dello scroto e della tunica vaginale, NAS	63.99 ↔	Altri interventi sul funicolo spermatico, sull'epididimo e su dotto deferente, altro
61.0X.10 ↔	Incisione e drenaggio dello scroto e della tunica vaginale, per rimozione di corpo estraneo	64.3X.00 ↔	Amputazione del pene, NAS
61.0X.99 ↔	Incisione e drenaggio dello scroto e della tunica vaginale, altro	64.3X.10 ↔	Amputazione del pene, parziale
61.2 ↔	Asportazione di idrocele della tunica vaginale	64.3X.11 ↔	Amputazione del pene, totale
61.3X.00 ↔	Asportazione o distruzione di lesione o tessuto scrotale, NAS	64.3X.12 ↔	Amputazione del pene, emasculazione
61.3X.10 ↔	Asportazione o distruzione di lesione o tessuto scrotale, scrotoectomia parziale	64.3X.99 ↔	Amputazione del pene, altro
61.3X.11 ↔	Asportazione o distruzione di lesione o tessuto scrotale, scrotoectomia totale	64.41 ↔	Sutura di lacerazione del pene
61.3X.12 ↔	Asportazione o distruzione di lesione o tessuto scrotale, scrotoectomia radicale	64.42 ↔	Rilasciamento della corda penis
61.3X.99 ↔	Asportazione o distruzione di lesione o tessuto scrotale, altro	64.43 ↔	Costruzione del pene
61.42 ↔	Riparazione di fistola dello scroto	64.44.00 ↔	Ricostruzione del pene, NAS
61.49 ↔	Riparazioni dello scroto e della tunica vaginale, altro	64.44.10 ↔	Ricostruzione del pene, allungamento del fusto del pene
61.92 ↔	Asportazione di altra lesione della tunica vaginale, escluso idrocele	64.44.11 ↔	Ricostruzione del pene, correzione di inversione penoscrotale o di pene sepolto (concealed penis o buried penis)
61.99 ↔	Altri interventi sullo scroto e sulla tunica vaginale, altro	64.44.99 ↔	Ricostruzione del pene, altro
62.0 ↔	Incisione del testicolo	64.45 ↔	Reimpianto del pene
62.12 ↔	Biopsia a cielo aperto di testicolo	64.51 ↔	Interventi per trasformazione di sesso, trasformazione dal femminile al maschile
62.2 ↔	Asportazione o distruzione di lesione testicolare	64.52 ↔	Interventi per trasformazione di sesso, trasformazione dal maschile al femminile
62.3X.00 ↔	Orchiectomia monolaterale, NAS	64.59 ↔	Interventi per trasformazione di sesso, altro
62.3X.10 ↔	Orchiectomia monolaterale, scrotale, senza epididimectomia	64.95 ↔	Inserzione o reinserimento di protesi peniena non idraulica
62.3X.11 ↔	Orchiectomia monolaterale, scrotale, con epididimectomia	64.97 ↔	Inserzione o reinserimento di protesi peniena idraulica
62.3X.20 ↔	Orchiectomia monolaterale, testicolo inguinale, senza epididimectomia	64.98.20 ↔	Intervento di rivascularizzazione o legatura venosa (per disfunzione erettile)
62.3X.21 ↔	Orchiectomia monolaterale, testicolo inguinale, con epididimectomia	64.98.30 ↔	Shunt cavernoso
62.3X.30 ↔	Orchiectomia monolaterale, testicolo addominale, chirurgica a cielo aperto	64.98.40 ↔	Revisione di protesi interna
62.3X.31 ↔	Orchiectomia monolaterale, testicolo addominale, per via laparoscopica	65.01 ↔	Ovariectomia per via laparoscopica
62.3X.40 ↔	Orchiectomia monolaterale, radicale	65.09 ↔	Ovariectomia, altro
62.3X.99 ↔	Orchiectomia monolaterale, altro	65.12 ↔	Altra biopsia dell'ovaio
62.41 ↔	Orchiectomia bilaterale nello stesso intervento	65.13 ↔	Biopsia ovarica per via laparoscopica
62.42 ↔	Orchiectomia di testicolo residuo	65.14 ↔	Altre procedure diagnostiche sull'ovaio per via laparoscopica
62.5 ↔	Orchidopessia	65.21 ↔	Marsupializzazione di cisti ovarica
62.61 ↔	Sutura di lacerazione del testicolo	65.22 ↔	Resezione cuneiforme dell'ovaio
62.69 ↔	Altra riparazione del testicolo	65.23 ↔	Marsupializzazione di cisti ovarica per via laparoscopica
62.99.20 ↔	Riposizionamento chirurgico di testicolo addominale	65.24 ↔	Resezione cuneiforme dell'ovaio per via laparoscopica
		65.25 ↔	Altra asportazione o distruzione locale dell'ovaio per via laparoscopica
		65.29 ↔	Altra asportazione o distruzione locale dell'ovaio

65.30 ↔	Ovariectomia, NAS	66.79.10 ↔	Altra riparazione di tuba di Falloppio, chirurgica a cielo aperto (addominale)
65.31 ↔	Ovariectomia per via laparoscopica	66.79.20 ↔	Altra riparazione di tuba di Falloppio, per via vaginale
65.32 ↔	Ovariectomia, chirurgica a cielo aperto	66.79.21 ↔	Altra riparazione di tuba di Falloppio, per via vaginale, con assistenza laparoscopica
65.33 ↔	Ovariectomia, per via vaginale	66.79.30 ↔	Altra riparazione di tuba di Falloppio, per via vaginale, per via laparoscopica
65.34 ↔	Ovariectomia, per via vaginale con assistenza laparoscopica	66.79.99 ↔	Altra riparazione di tuba di Falloppio, altro
65.39 ↔	Ovariectomia, altra	66.93 ↔	Impianto o sostituzione di protesi della tuba di Falloppio
65.40 ↔	Salpingo-ovariectomia, NAS	66.94 ↔	Rimozione di protesi della tuba di Falloppio
65.41 ↔	Salpingo-ovariectomia per via laparoscopica	66.96 ↔	Dilatazione delle tube di Falloppio
65.42 ↔	Salpingo-ovariectomia, chirurgica a cielo aperto	66.97 ↔	Innesto di fimbrie nella parete uterina
65.43 ↔	Salpingo-ovariectomia, per via vaginale	66.A0 ↔	Distruzione e occlusione delle tube di Falloppio, NAS
65.44 ↔	Salpingo-ovariectomia, per via vaginale con assistenza laparoscopica	66.A1 ↔	Distruzione e occlusione delle tube di Falloppio, chirurgica a cielo aperto
65.49 ↔	Salpingo-ovariectomia, altra	66.A2 ↔	Distruzione e occlusione delle tube di Falloppio, per via laparoscopica
65.71 ↔	Altra sutura semplice dell'ovaio	66.A3 ↔	Distruzione e occlusione delle tube di Falloppio, per via vaginale
65.72 ↔	Altro reimpianto di ovaio	66.A4 ↔	Distruzione e occlusione delle tube di Falloppio, per via vaginale con assistenza laparoscopica
65.73 ↔	Altra plastica salpingo-ovarica	66.A9 ↔	Distruzione e occlusione delle tube di Falloppio, altro
65.74 ↔	Sutura semplice dell'ovaio per via laparoscopica	66.B0 ↔	Asportazione e distruzione di tessuto o lesione di tuba di Falloppio, NAS
65.75 ↔	Reimpianto di ovaio per via laparoscopica	66.B1 ↔	Asportazione e distruzione di tessuto o lesione di tuba di Falloppio, chirurgica a cielo aperto
65.76 ↔	Plastica salpingo-ovarica per via laparoscopica	66.B2 ↔	Asportazione e distruzione di tessuto o lesione di tuba di Falloppio, per via vaginale
65.79 ↔	Riparazione dell'ovaio, altro	66.B3 ↔	Asportazione e distruzione di tessuto o lesione di tuba di Falloppio, per via vaginale con assistenza laparoscopica
65.81.00 ↔	Lisi di aderenze di ovaio e di tuba di Falloppio per via laparoscopica, NAS	66.B4 ↔	Asportazione e distruzione di tessuto o lesione di tuba di Falloppio, per via laparoscopica
65.81.10 ↔	Lisi di aderenze di ovaio e di tuba di Falloppio al peritoneo pelvico femminile, per via laparoscopica	66.B9 ↔	Asportazione e distruzione di tessuto o lesione di tuba di Falloppio, altro
65.81.99 ↔	Lisi di aderenze di ovaio e di tuba di Falloppio per via laparoscopica, altro	67.4X.00 ↔	Asportazione della cervice, NAS
65.89.00 ↔	Altra lisi di aderenze di ovaio e di tuba di Falloppio, NAS	67.4X.10 ↔	Asportazione radicale di moncone cervicale, NAS
65.89.10 ↔	Altra lisi di aderenze di ovaio e di tuba di Falloppio, chirurgica a cielo aperto	67.4X.11 ↔	Asportazione chirurgica radicale di moncone cervicale, senza linfadenectomia, a cielo aperto (addominale)
65.89.11 ↔	Altra lisi di aderenze di ovaio e di tuba di Falloppio, con tecnica microchirurgica	67.4X.12 ↔	Asportazione radicale di moncone cervicale, senza linfadenectomia, per via vaginale
65.89.12 ↔	Altra lisi di aderenze di ovaio e di tuba di Falloppio al peritoneo pelvico femminile, chirurgica a cielo aperto	67.4X.13 ↔	Asportazione radicale di moncone cervicale, senza linfadenectomia, per via vaginale, con assistenza laparoscopica
65.89.13 ↔	Altra lisi di aderenze di ovaio e di tuba di Falloppio al peritoneo pelvico femminile, con assistenza microchirurgica	67.4X.14 ↔	Asportazione radicale di moncone cervicale, senza linfadenectomia, per via laparoscopica
65.89.99 ↔	Altra lisi di aderenze di ovaio e di tuba di Falloppio, altro	67.4X.20 ↔	Asportazione radicale di moncone cervicale, con linfadenectomia, NAS
65.92 ↔	Trapianto di ovaio	67.4X.21 ↔	Asportazione chirurgica radicale di moncone cervicale, con linfadenectomia, a cielo aperto (addominale)
65.93 ↔	Rottura manuale di cisti ovarica	67.4X.22 ↔	Asportazione radicale di moncone cervicale, con linfadenectomia, per via vaginale
65.94 ↔	Denervazione ovarica	67.4X.23 ↔	Asportazione radicale di moncone cervicale, con linfadenectomia, per via vaginale, con assistenza laparoscopica
65.95 ↔	Detorsione dell'ovaio	67.4X.24 ↔	Asportazione radicale di moncone cervicale, con linfadenectomia, per via laparoscopica
65.99 ↔	Altri interventi sull'ovaio, altro	67.4X.29 ↔	Asportazione radicale di moncone cervicale, con linfadenectomia, altro
66.00 ↔	Salpingotomia, NAS	67.4X.30 ↔	Asportazione di moncone cervicale
66.03 ↔	Salpingotomia, chirurgica a cielo aperto	67.4X.99 ↔	Asportazione della cervice, altro
66.04 ↔	Salpingotomia, per via laparoscopica	67.51 ↔	Cerchiaggio transaddominale della cervice
66.05 ↔	Salpingotomia, per via vaginale	67.61 ↔	Sutura di lacerazione della cervice
66.06 ↔	Salpingotomia, per via vaginale con assistenza laparoscopica	67.62 ↔	Riparazione di fistola della cervice
66.09 ↔	Salpingotomia, altro	68.0 ↔	Isterotomia
66.40 ↔	Salpingectomia, NAS		
66.41.11 ↔	Salpingectomia totale, chirurgica a cielo aperto		
66.41.21 ↔	Salpingectomia totale, per via laparoscopica		
66.41.31 ↔	Salpingectomia totale, per via vaginale		
66.41.41 ↔	Salpingectomia totale, per via vaginale con assistenza laparoscopica		
66.42.11 ↔	Salpingectomia parziale, chirurgica a cielo aperto		
66.42.21 ↔	Salpingectomia parziale, per via laparoscopica		
66.42.31 ↔	Salpingectomia parziale, per via vaginale		
66.42.41 ↔	Salpingectomia parziale, per via vaginale con assistenza laparoscopica		
66.49 ↔	Salpingectomia, altro		
66.71 ↔	Sutura semplice di tuba di Falloppio		
66.72 ↔	Salpingo-ovariostomia		
66.73 ↔	Salpingo-salpingostomia		
66.74 ↔	Salpingo-uterostomia		
66.79.00 ↔	Altra riparazione di tuba di Falloppio, NAS		

68.13 ↔	Biopsia a cielo aperto dell'utero	69.49.00 ↔	Altra riparazione dell'utero e metroplastica, NAS
68.14 ↔	Biopsia a cielo aperto dei legamenti uterini	69.49.10 ↔	Altra riparazione chirurgica dell'utero e metroplastica, a cielo aperto (addominale)
68.21.10 ↔	Divisione di sinechie endometriali, NAS	69.49.20 ↔	Altra riparazione dell'utero e metroplastica, per via vaginale
68.21.11 ↔	Divisione di sinechie endometriali, isteroscopica	69.49.21 ↔	Altra riparazione dell'utero e metroplastica, per via vaginale, con assistenza laparoscopica
68.21.99 ↔	Divisione di sinechie endometriali, altro	69.49.30 ↔	Altra riparazione dell'utero e metroplastica, per via laparoscopica
68.22.00 ↔	Incisione o asportazione di setto congenito dell'utero, NAS	69.49.99 ↔	Altra riparazione dell'utero e metroplastica, altro
68.22.10 ↔	Incisione o asportazione di setto congenito dell'utero, per via vaginale	69.51 ↔	Raschiamento dell'utero mediante aspirazione per interruzione di gravidanza
68.22.11 ↔	Incisione o asportazione di setto congenito dell'utero, isteroscopica, senza controllo	69.52 ↔	Raschiamento dell'utero mediante aspirazione a seguito di parto o aborto
68.22.12 ↔	Incisione o asportazione di setto congenito dell'utero, isteroscopica, con assistenza laparoscopica	69.6 ↔	Procedura chirurgica per provocare o regolare il flusso mestruale
68.22.13 ↔	Incisione o asportazione di setto congenito dell'utero, isteroscopica, con assistenza ecografica	69.93 ↔	Inserzione di laminaria
68.22.99 ↔	Incisione o asportazione di setto congenito dell'utero, altro	70.12 ↔	Culdotomia
68.29.1G ↔	Asportazione e distruzione di lesione o tessuto dell'utero, chirurgica a cielo aperto (per via addominale)	70.13 ↔	Lisi di aderenze intraluminari della vagina
68.29.1H ↔	Asportazione e distruzione di lesione o tessuto dell'utero, per via vaginale, con assistenza laparoscopica	70.23 ↔	Biopsia del cul-de-sac
68.29.1I ↔	Asportazione e distruzione di lesione o tessuto dell'utero, per via laparoscopica	70.41 ↔	Colpectomia, subtotale
68.29.46 ↔	Asportazione e distruzione di uno o più miomi dall'utero, chirurgica a cielo aperto (per via addominale)	70.42 ↔	Colpectomia, totale
68.29.47 ↔	Asportazione e distruzione di uno o più miomi dall'utero, per via vaginale, con assistenza laparoscopica	70.43 ↔	Colpectomia, allargata (radicale)
68.29.48 ↔	Asportazione e distruzione di uno o più miomi dall'utero, per via laparoscopica	70.49 ↔	Obliterazione ed asportazione subtotale o totale della vagina, altro
68.29.4A ↔	Asportazione e distruzione di uno o più miomi dall'utero, transcervicale	70.50 ↔	Riparazione di cistocele e rettocele
68.29.4B ↔	Asportazione e distruzione di uno o più miomi dell'utero, transcutanea	70.51 ↔	Riparazione di cistocele
68.30 ↔	Isterectomia subtotale, NAS	70.52.00 ↔	Riparazione di rettocele, NAS
68.31 ↔	Isterectomia subtotale, per via laparoscopica	70.52.10 ↔	Riparazione del cul-de-sac
68.32 ↔	Isterectomia subtotale, chirurgica a cielo aperto	70.52.99 ↔	Riparazione di rettocele, altro
68.39 ↔	Isterectomia subtotale, altro	70.53 ↔	Riparazione di cistocele e rettocele con innesto o protesi
68.40 ↔	Isterectomia totale, NAS	70.54 ↔	Riparazione di cistocele con innesto o protesi
68.41 ↔	Isterectomia totale, per via laparoscopica	70.55 ↔	Riparazione di rettocele con innesto o protesi
68.42 ↔	Isterectomia totale, chirurgica a cielo aperto	70.61.00 ↔	Costruzione della vagina, NAS
68.43 ↔	Isterectomia totale, per via vaginale	70.61.11 ↔	Costruzione della vagina con cute pedunculata del pene (per trasformazione di sesso)
68.44 ↔	Isterectomia totale, per via vaginale con assistenza laparoscopica [LAVH]	70.61.99 ↔	Costruzione della vagina, altro
68.49 ↔	Isterectomia totale, altro	70.62 ↔	Ricostruzione della vagina
68.60 ↔	Isterectomia radicale, NAS	70.63 ↔	Costruzione della vagina con innesto o protesi
68.61 ↔	Isterectomia radicale laparoscopica	70.64 ↔	Ricostruzione della vagina con innesto o protesi
68.62 ↔	Isterectomia radicale, chirurgica a cielo aperto	70.72.00 ↔	Riparazione di fistola colon-vaginale, NAS
68.63 ↔	Isterectomia radicale, per via vaginale	70.72.10 ↔	Riparazione chirurgica di fistola colon-vaginale, a cielo aperto (addominale)
68.64 ↔	Isterectomia radicale, per via vaginale con assistenza laparoscopica [LARVH]	70.72.20 ↔	Riparazione di fistola colon-vaginale, per via vaginale
68.6A ↔	Isterectomia radicale, altro	70.72.30 ↔	Riparazione di fistola colon-vaginale, per via laparoscopica
68.8 ↔	Eviscerazione pelvica	70.72.99 ↔	Riparazione di fistola colon-vaginale, altro
69.01 ↔	Dilatazione e raschiamento per interruzione di gravidanza	70.73.00 ↔	Riparazione di fistola retto-vaginale, NAS
69.02 ↔	Dilatazione e raschiamento a seguito di parto o aborto	70.73.10 ↔	Riparazione chirurgica di fistola retto-vaginale, a cielo aperto (addominale)
69.19 ↔	Altra asportazione o distruzione dell'utero e delle strutture di sostegno	70.73.20 ↔	Riparazione di fistola retto-vaginale, per via vaginale
69.21 ↔	Intervento di interposizione	70.73.30 ↔	Riparazione di fistola retto-vaginale, per via laparoscopica
69.22 ↔	Altra sospensione uterina	70.73.99 ↔	Riparazione di fistola retto-vaginale, altro
69.23 ↔	Riparazione vaginale di inversione cronica dell'utero	70.74 ↔	Riparazione di altra fistola vagino-enterica
69.29 ↔	Altra riparazione dell'utero e delle strutture di sostegno	70.75 ↔	Riparazione di altra fistola della vagina
69.3 ↔	Denervazione uterina paracervicale	70.77 ↔	Sospensione e fissazione della vagina
69.41 ↔	Sutura di lacerazione dell'utero	70.78 ↔	Sospensione e fissazione della vagina con innesto o protesi
69.42 ↔	Chiusura di fistola dell'utero	70.79.10 ↔	Altra colporrafia vaginale con plastica del pavimento pelvico
		70.8 ↔	Obliterazione del fornice vaginale
		70.93 ↔	Altri interventi sul cul-de-sac con innesto o protesi
		71.5 ↔	Vulvectomy radicale
		71.61 ↔	Vulvectomy parziale
		71.62 ↔	Vulvectomy totale
		71.72 ↔	Riparazione di fistola della vulva o del perineo
		71.73 ↔	Costruzione dell'introutus
		73.94 ↔	Pubiotomia per facilitare il parto

74.0X.00 ↔	Taglio cesareo tradizionale, NAS	76.39.10 ↔	Ostectomia parziale di altre ossa della faccia, Ricostruzione mediante innesto con anastomosi microvascolare
74.0X.10 ↔	Taglio cesareo tradizionale, primario	76.39.11 ↔	Ostectomia parziale di altre ossa della faccia, Ricostruzione di tessuto molle e duro
74.0X.20 ↔	Taglio cesareo tradizionale, secondario	76.39.19 ↔	Ostectomia parziale di altre ossa della faccia, altra ricostruzione
74.0X.99 ↔	Taglio cesareo tradizionale, altro	76.39.99 ↔	Ostectomia parziale di altre ossa della faccia, altro
74.1X.00 ↔	Taglio cesareo cervicale basso, NAS	76.41.00 ↔	Mandibolectomia totale con ricostruzione contemporanea, NAS
74.1X.10 ↔	Taglio cesareo cervicale basso, primario	76.41.10 ↔	Mandibolectomia totale con ricostruzione contemporanea, Ricostruzione mediante innesto con anastomosi microvascolare
74.1X.20 ↔	Taglio cesareo cervicale basso, secondario	76.41.99 ↔	Mandibolectomia totale con ricostruzione contemporanea, altro
74.1X.99 ↔	Taglio cesareo cervicale basso, altro	76.42 ↔	Altra mandibolectomia totale
74.2X.00 ↔	Taglio cesareo extraperitoneale, NAS	76.43.00 ↔	Altra ricostruzione della mandibola, NAS
74.2X.10 ↔	Taglio cesareo extraperitoneale, primario	76.43.10 ↔	Altra ricostruzione della mandibola mediante innesto con anastomosi microvascolare
74.2X.20 ↔	Taglio cesareo extraperitoneale, secondario	76.43.11 ↔	Inserzione di impianto CAD nella mandibola, per riparazione plastica di difetto semplice
74.2X.99 ↔	Taglio cesareo extraperitoneale, altro	76.43.12 ↔	Inserzione di impianto CAD nella mandibola, per riparazione plastica di difetto grande o complesso
74.3 ↔	Rimozione di gravidanza ectopica extratubarica	76.43.99 ↔	Altra ricostruzione della mandibola, altro
74.4X.00 ↔	Taglio cesareo di altro tipo specificato, NAS	76.44.00 ↔	Ostectomia totale di altre ossa facciali con contemporanea ricostruzione, NAS
74.4X.10 ↔	Taglio cesareo di altro tipo specificato, primario	76.44.10 ↔	Ostectomia totale di altre ossa facciali, Ricostruzione mediante innesto con anastomosi microvascolare
74.4X.20 ↔	Taglio cesareo di altro tipo specificato, secondario	76.44.11 ↔	Ostectomia totale di altre ossa facciali, Ricostruzione mediante innesto non vascularizzato
74.4X.99 ↔	Taglio cesareo di altro tipo specificato, altro	76.44.19 ↔	Ostectomia totale di altre ossa facciali con altra ricostruzione
74.99.00 ↔	Altro taglio cesareo di tipo non specificato, NAS	76.44.99 ↔	Ostectomia totale di altre ossa facciali con contemporanea ricostruzione, altro
74.99.10 ↔	Altro taglio cesareo di tipo non specificato, primario	76.45 ↔	Altra ostectomia totale di altre ossa facciali
74.99.20 ↔	Altro taglio cesareo di tipo non specificato, secondario	76.46.00 ↔	Altra ricostruzione di altre ossa facciali, NAS
74.99.99 ↔	Altro taglio cesareo di tipo non specificato, altro	76.46.10 ↔	Altra ricostruzione di altre ossa facciali, Ricostruzione mediante innesto con anastomosi microvascolare
75.50 ↔	Riparazione di lacerazione ostetrica recente dell'utero, NAS	76.46.99 ↔	Altra ricostruzione di altre ossa facciali, altro
75.51 ↔	Riparazione di lacerazione ostetrica recente della cervice	76.5X.00 ↔	Artroplastica temporomandibolare, NAS
75.52 ↔	Riparazione di lacerazione ostetrica recente del corpo dell'utero	76.5X.10 ↔	Condilectomia dell'articolazione temporomandibolare con ricostruzione
75.61 ↔	Riparazione di lacerazione ostetrica recente della vescica e dell'uretra	76.5X.19 ↔	Altra condilectomia dell'articolazione temporomandibolare
75.93 ↔	Riduzione chirurgica di inversione uterina	76.5X.20 ↔	Discoplastica dell'articolazione temporomandibolare, con ricostruzione
75.C2 ↔	Inserzione di shunt nel feto eco-guidata	76.5X.29 ↔	Altra discoplastica dell'articolazione temporomandibolare
75.C3 ↔	Distruzione di tessuto fetale eco-guidata	76.5X.30 ↔	Estirpazione del disco articolare dell'articolazione temporomandibolare, con ricostruzione
75.C4 ↔	Embolizzazione per terapia fetale eco-guidata	76.5X.39 ↔	Altra estirpazione del disco articolare dell'articolazione temporomandibolare
75.C8.00 ↔	Interventi sul cuore fetale guidati da ecografia, NAS	76.5X.40 ↔	Resezione del tubercolo articolare dell'articolazione temporomandibolare
75.C8.11 ↔	Valvuloplastica con palloncino delle valvole cardiache, eco-guidata	76.5X.41 ↔	Ricostruzione plastica dell'articolazione temporomandibolare
75.C8.99 ↔	Interventi sul cuore fetale eco-guidati, altro	76.5X.42 ↔	Stabilizzazione articolare (limitante il movimento) dell'articolazione temporomandibolare
75.C9 ↔	Terapie fetali invasive eco-guidate, altro	76.5X.50 ↔	Asportazione artroscopica di corpo libero intra-articolare dall'articolazione temporomandibolare
75.D0 ↔	Terapie fetali invasive in fetoscopia, NAS	76.5X.59 ↔	Altra asportazione di corpo libero intra-articolare dall'articolazione temporomandibolare
75.D1 ↔	Distruzione e asportazione fetoscopica di tessuto fetale	76.5X.60 ↔	Impianto di endoprotesi dell'articolazione temporomandibolare
75.D2 ↔	Inserzione e rimozione fetoscopica di palloncino tracheale	76.5X.61 ↔	Sostituzione di endoprotesi dell'articolazione temporomandibolare
75.D9 ↔	Terapie fetali invasive in fetoscopia, altro	76.5X.70 ↔	Impianto di endoprotesi totale dell'articolazione temporomandibolare con componenti prefabbricati
75.E0 ↔	Interventi fetali chirurgici a cielo aperto, NAS		
75.E1 ↔	Intervento chirurgico a utero aperto di asportazione di tessuto dal feto		
75.E2 ↔	Intervento chirurgico a utero aperto di riparazione plastica del feto		
75.E9 ↔	Interventi fetali chirurgici a cielo aperto, altro		
76.01 ↔	Sequestrectomia di osso facciale		
76.09.10 ↔	Riosteotomia dopo riduzione di frattura		
76.2X.00 ↔	Asportazione o distruzione locale di lesione e tessuto delle ossa facciali, NAS		
76.2X.10 ↔	Decorticazione di osso facciale		
76.2X.11 ↔	Asportazione di tessuto periostale delle ossa facciali		
76.2X.20 ↔	Distruzione di lesione e tessuto delle ossa facciali		
76.2X.31 ↔	Prelievo osseo da ossa facciali per innesto		
76.2X.99 ↔	Asportazione o distruzione locale di lesione delle ossa facciali, altro		
76.31.00 ↔	Mandibolectomia parziale, NAS		
76.31.10 ↔	Mandibolectomia parziale senza ricostruzione		
76.31.20 ↔	Mandibolectomia parziale, Ricostruzione mediante innesto con anastomosi microvascolare		
76.31.21 ↔	Mandibolectomia parziale, con interruzione della continuità e ricostruzione alloplastica		
76.31.29 ↔	Mandibolectomia parziale con altra ricostruzione		
76.31.99 ↔	Mandibolectomia parziale, altro		
76.39.00 ↔	Ostectomia parziale di altre ossa della faccia, NAS		

76.5X.71 ↔	Impianto di endoprotesi totale dell'articolazione temporomandibolare con componenti preparati con sistema CAD-CAM	76.69.10 ↔	Osteotomia tipo Le Fort II o Le Fort III per l'avanzamento del terzo medio della faccia senza distrazione
76.5X.90 ↔	Altra artroplastica temporomandibolare o discoplastica dell'articolazione temporomandibolare	76.69.20 ↔	Osteotomia tipo Le Fort II per l'avanzamento del terzo medio della faccia con distrazione
76.5X.99 ↔	Artroplastica temporomandibolare, altro	76.69.21 ↔	Osteotomia tipo Le Fort II per l'avanzamento del terzo medio della faccia combinata con altra osteotomia con distrazione
76.61.00 ↔	Osteoplastica chiusa [osteotomia] del ramo ascendente della mandibola, NAS	76.69.30 ↔	Osteotomia tipo Le Fort III per l'avanzamento del terzo medio della faccia con distrazione
76.61.10 ↔	Osteoplastica chiusa [osteotomia] del ramo ascendente della mandibola senza distrazione	76.69.40 ↔	Osteotomia tipo Le Fort III per l'avanzamento del terzo medio della faccia, combinata con osteotomia tipo Le Fort I con distrazione
76.61.20 ↔	Osteoplastica chiusa [osteotomia] del ramo ascendente della mandibola con distrazione	76.69.90 ↔	Altra osteotomia per l'avanzamento del terzo medio della faccia
76.61.99 ↔	Osteoplastica chiusa [osteotomia] del ramo ascendente della mandibola, altro	76.70 ↔	Riduzione di frattura della faccia, NAS
76.62.00 ↔	Osteoplastica aperta [osteotomia] del ramo ascendente della mandibola, NAS	76.72 ↔	Riduzione aperta di frattura zigomatica e malare
76.62.10 ↔	Osteoplastica aperta [osteotomia] del ramo ascendente della mandibola senza distrazione	76.74 ↔	Riduzione aperta di frattura mascellare
76.62.20 ↔	Osteoplastica aperta [osteotomia] del ramo ascendente della mandibola con distrazione	76.76.00 ↔	Riduzione aperta di frattura mandibolare, NAS
76.62.99 ↔	Osteoplastica aperta [osteotomia] del ramo ascendente della mandibola, altro	76.76.10 ↔	Riduzione aperta di frattura semplice del corpo della mandibola
76.63.00 ↔	Osteoplastica [osteotomia] del corpo della mandibola, NAS	76.76.11 ↔	Riduzione aperta di frattura combinata del corpo della mandibola
76.63.10 ↔	Osteoplastica [osteotomia] della porzione laterale della cresta alveolare o con interruzione della continuità frontale della mandibola senza distrazione	76.76.20 ↔	Riduzione aperta (dall'esterno) di frattura semplice o combinata del ramo ascendente della mandibola
76.63.11 ↔	Osteoplastica [osteotomia] della porzione frontale della cresta alveolare o con interruzione della continuità del ramo orizzontale della mandibola senza distrazione	76.76.21 ↔	Riduzione aperta (transorale) di frattura semplice o combinata del ramo ascendente della mandibola
76.63.12 ↔	Osteoplastica [osteotomia] per l'avanzamento del mento senza distrazione	76.76.30 ↔	Riduzione aperta (transorale o dall'esterno) di frattura del processo condiloideo della mandibola
76.63.20 ↔	Avanzamento del processo alveolare mediante distrazione orizzontale dopo osteotomia	76.76.99 ↔	Riduzione aperta di frattura mandibolare, altro
76.63.21 ↔	Avanzamento della mandibola mediante distrazione dopo osteotomia del ramo orizzontale della mandibola	76.77.00 ↔	Riduzione aperta di frattura del processo alveolare, NAS
76.63.99 ↔	Osteoplastica [osteotomia] del corpo della mandibola, altro	76.77.10 ↔	Riduzione aperta di frattura del processo alveolare della mascella
76.64 ↔	Altra chirurgia ortognatica della mandibola	76.77.11 ↔	Riduzione aperta di frattura del processo alveolare della mandibola
76.65.00 ↔	Osteoplastica segmentaria [osteotomia] della mascella, NAS	76.77.99 ↔	Riduzione aperta di frattura del processo alveolare, altro
76.65.10 ↔	Osteoplastica segmentaria [osteotomia] della mascella senza distrazione	76.78.11 ↔	Riduzione endoscopica di frattura della parete anteriore del seno frontale
76.65.20 ↔	Osteotomia della mascella, porzione frontale della cresta alveolare con distrazione	76.78.21 ↔	Riduzione endoscopica di frattura dell'orbita
76.65.21 ↔	Osteotomia della mascella, porzione laterale della cresta alveolare con distrazione	76.79.00 ↔	Altra riduzione aperta di frattura facciale, NAS
76.65.22 ↔	Osteotomia della mascella, porzione frontale e laterale della cresta alveolare, più segmenti con distrazione	76.79.10 ↔	Altra riduzione aperta di frattura del tetto orbitario
76.65.99 ↔	Osteoplastica segmentaria [osteotomia] della mascella, altro	76.79.11 ↔	Altra riduzione aperta di frattura della parete orbitaria laterale
76.66.00 ↔	Osteoplastica totale [osteotomia] della mascella, NAS	76.79.19 ↔	Altra riduzione aperta di altra frattura dell'orbita
76.66.10 ↔	Osteoplastica totale [osteotomia] della mascella senza distrazione	76.79.20 ↔	Altra riduzione aperta di frattura della parete del seno frontale
76.66.20 ↔	Osteotomia della mascella tipo Le Fort I, un frammento con distrazione	76.79.30 ↔	Altra riduzione aperta di frattura nasoetmoidale del terzo medio della faccia
76.66.21 ↔	Osteotomia della mascella tipo Le Fort I, due frammenti con distrazione	76.79.31 ↔	Altra riduzione aperta di frattura centrolaterale del terzo medio della faccia
76.66.22 ↔	Osteotomia della mascella tipo Le Fort I, tre o più frammenti con distrazione	76.79.39 ↔	Altra riduzione aperta di altra frattura laterale del terzo medio della faccia
76.66.30 ↔	Ricostruzione plastica e aumento della mascella mediante plastica totale con innesti di apposizione	76.79.40 ↔	Altra riduzione aperta di fratture combinate del terzo medio della faccia (frattura multipla)
76.66.99 ↔	Osteoplastica totale [osteotomia] della mascella, altro	76.79.99 ↔	Altra riduzione aperta di frattura facciale, altro
76.67 ↔	Genioplastica riduttiva	76.91.00 ↔	Innesto osseo su ossa facciali, NAS
76.68 ↔	Aumento plastico del mento	76.91.10 ↔	Innesto su ossa facciali
		76.91.11 ↔	Innesto osseo su ossa facciali, con peduncolo vascolare
		76.91.99 ↔	Innesto osseo su ossa facciali, altro
		76.92.20 ↔	Inserzione di impianto CAD nello splancocranio senza interessamento del neurocranio, fino a 2 regioni
		76.92.21 ↔	Inserzione di impianto CAD nello splancocranio senza interessamento del neurocranio, da 3 regioni in poi
		76.92.30 ↔	Inserzione di impianto CAD nella mascella, per riparazione plastica di difetto semplice



76.92.31 ↔	Inserzione di impianto CAD nella mascella, per riparazione plastica di difetto grande o complesso	77.09.10 ↔	Sequestrectomia di falangi delle mani, senza impianto di sistema di somministrazione farmacologica
76.94 ↔	Riduzione aperta di lussazione temporomandibolare	77.09.11 ↔	Sequestrectomia di falangi delle mani, con impianto di sistema di somministrazione farmacologica
76.97 ↔	Rimozione di mezzi di fissazione interna dalle ossa facciali	77.11.10 ↔	Incisione della scapola e della clavicola, Esplorazione e trapanazione
77.00 ↔	Sequestrectomia, NAS	77.11.11 ↔	Incisione della scapola e della clavicola, Rimozione di corpo estraneo
77.01.00 ↔	Sequestrectomia della scapola, clavicola, coste e sterno, NAS	77.11.12 ↔	Incisione della scapola e della clavicola, Impianto e rimozione di sistema di somministrazione farmacologica
77.01.10 ↔	Sequestrectomia della scapola e della clavicola, senza impianto di sistema di somministrazione farmacologica	77.11.13 ↔	Incisione della scapola e della clavicola, Drenaggio
77.01.11 ↔	Sequestrectomia della scapola e della clavicola, con impianto di sistema di somministrazione farmacologica	77.11.20 ↔	Incisione delle coste e dello sterno, Esplorazione e trapanazione
77.01.20 ↔	Sequestrectomia di coste e sterno, senza impianto di sistema di somministrazione farmacologica	77.11.21 ↔	Incisione delle coste e dello sterno, Rimozione di corpo estraneo
77.01.21 ↔	Sequestrectomia di coste e sterno, con impianto di sistema di somministrazione farmacologica	77.11.22 ↔	Incisione delle coste e dello sterno, Impianto e rimozione di sistema di somministrazione farmacologica
77.01.99 ↔	Sequestrectomia della scapola, clavicola, coste e sterno, altro	77.11.23 ↔	Incisione delle coste e dello sterno, Drenaggio
77.02.00 ↔	Sequestrectomia dell'omero, NAS	77.11.99 ↔	Altra incisione della scapola, della clavicola, delle coste e dello sterno senza sezione, altro
77.02.10 ↔	Sequestrectomia dell'omero, senza impianto di sistema di somministrazione farmacologica	77.12.00 ↔	Altra incisione dell'omero senza sezione, NAS
77.02.11 ↔	Sequestrectomia dell'omero, con impianto di sistema di somministrazione farmacologica	77.12.10 ↔	Altra incisione dell'omero senza sezione, Esplorazione e trapanazione
77.02.99 ↔	Sequestrectomia dell'omero, altro	77.12.11 ↔	Altra incisione dell'omero senza sezione, Rimozione di corpo estraneo
77.03.00 ↔	Sequestrectomia del radio e dell'ulna, NAS	77.12.12 ↔	Altra incisione dell'omero senza sezione, Impianto e rimozione di sistema di somministrazione farmacologica
77.03.10 ↔	Sequestrectomia del radio e dell'ulna, senza impianto di sistema di somministrazione farmacologica	77.12.13 ↔	Altra incisione dell'omero senza sezione, Drenaggio
77.03.11 ↔	Sequestrectomia del radio e dell'ulna, con impianto di sistema di somministrazione farmacologica	77.12.99 ↔	Altra incisione dell'omero senza sezione, altro
77.03.99 ↔	Sequestrectomia del radio e dell'ulna, altro	77.13.00 ↔	Altra incisione del radio e dell'ulna senza sezione, NAS
77.04.00 ↔	Sequestrectomia del carpo e del metacarpo, NAS	77.13.10 ↔	Altra incisione del radio e dell'ulna senza sezione, Esplorazione e trapanazione
77.04.10 ↔	Sequestrectomia del carpo e del metacarpo, senza impianto di sistema di somministrazione farmacologica	77.13.11 ↔	Altra incisione del radio e dell'ulna senza sezione, Rimozione di corpo estraneo
77.04.11 ↔	Sequestrectomia del carpo e del metacarpo, con impianto di sistema di somministrazione farmacologica	77.13.12 ↔	Altra incisione del radio e dell'ulna senza sezione, Impianto o rimozione di sistema di somministrazione farmacologica
77.04.99 ↔	Sequestrectomia del carpo e del metacarpo, altro	77.13.13 ↔	Altra incisione del radio e dell'ulna senza sezione, Drenaggio
77.05.00 ↔	Sequestrectomia del femore, NAS	77.13.99 ↔	Altra incisione del radio e dell'ulna senza sezione, altro
77.05.10 ↔	Sequestrectomia del femore, senza impianto di sistema di somministrazione farmacologica	77.14.00 ↔	Altra incisione del carpo e metacarpo senza sezione, NAS
77.05.11 ↔	Sequestrectomia del femore, con impianto di sistema di somministrazione farmacologica	77.14.10 ↔	Altra incisione del carpo e metacarpo senza sezione, Esplorazione e trapanazione
77.05.99 ↔	Sequestrectomia del femore, altro	77.14.11 ↔	Altra incisione del carpo e metacarpo senza sezione, Rimozione di corpo estraneo
77.06.00 ↔	Sequestrectomia della rotula, NAS	77.14.12 ↔	Altra incisione del carpo e metacarpo senza sezione, Impianto e rimozione di sistema di somministrazione farmacologica
77.06.10 ↔	Sequestrectomia della rotula, senza impianto di sistema di somministrazione farmacologica	77.14.13 ↔	Altra incisione del carpo e metacarpo senza sezione, Drenaggio
77.06.11 ↔	Sequestrectomia della rotula, con impianto di sistema di somministrazione farmacologica	77.14.99 ↔	Altra incisione del carpo e metacarpo senza sezione, altro
77.06.99 ↔	Sequestrectomia della rotula, altro	77.15.00 ↔	Altra incisione del femore senza sezione, NAS
77.07.00 ↔	Sequestrectomia della tibia e fibula, NAS	77.15.10 ↔	Altra incisione del femore (altra parte) senza sezione, esplorazione e trapanazione
77.07.10 ↔	Sequestrectomia della tibia e fibula, senza impianto di sistema di somministrazione farmacologica	77.15.11 ↔	Altra incisione del femore senza sezione, Rimozione di corpo estraneo
77.07.11 ↔	Sequestrectomia della tibia e fibula, con impianto di sistema di somministrazione farmacologica	77.15.12 ↔	Altra incisione del femore senza sezione, Impianto e rimozione di sistema di somministrazione farmacologica
77.07.99 ↔	Sequestrectomia della tibia e fibula, altro	77.15.13 ↔	Altra incisione del femore senza sezione, Drenaggio
77.08.00 ↔	Sequestrectomia del tarso e del metatarso, NAS	77.15.20 ↔	Altra incisione del femore senza sezione, Esplorazione e trapanazione del collo femorale
77.08.10 ↔	Sequestrectomia del tarso e del metatarso, senza impianto di sistema di somministrazione farmacologica	77.15.99 ↔	Altra incisione del femore senza sezione, altro
77.08.11 ↔	Sequestrectomia del tarso e del metatarso, con impianto di sistema di somministrazione farmacologica		
77.08.99 ↔	Sequestrectomia del tarso e del metatarso, altro		
77.09.00 ↔	Sequestrectomia di altre ossa specificate, escluse quelle facciali, NAS		

77.16.00 ↔	Altra incisione della rotula senza sezione, NAS	77.19.00 ↔	Altra incisione di altre ossa specificate, escluse quelle facciali senza sezione, NAS
77.16.10 ↔	Altra incisione della rotula senza sezione, Esplorazione e trapanazione	77.19.10 ↔	Incisione di falangi delle mani, Esplorazione e trapanazione
77.16.11 ↔	Altra incisione della rotula senza sezione, Rimozione di corpo estraneo	77.19.11 ↔	Incisione di falangi delle mani, Rimozione di corpo estraneo
77.16.12 ↔	Altra incisione della rotula senza sezione, Impianto e rimozione di sistema di somministrazione farmacologica	77.19.12 ↔	Incisione di falangi delle mani, Impianto e rimozione di sistema di somministrazione farmacologica
77.16.13 ↔	Altra incisione della rotula senza sezione, Drenaggio	77.19.13 ↔	Incisione di falangi delle mani, Drenaggio
77.16.99 ↔	Altra incisione della rotula senza sezione, altro	77.19.19 ↔	Altra incisione di falangi delle mani
77.17.00 ↔	Altra incisione di tibia e fibula senza sezione, NAS	77.19.30 ↔	Incisione delle ossa pelviche, Esplorazione e trapanazione
77.17.10 ↔	Altra incisione di tibia e fibula senza sezione, Esplorazione e trapanazione	77.19.31 ↔	Incisione delle ossa pelviche, Rimozione di corpo estraneo
77.17.11 ↔	Altra incisione di tibia e fibula senza sezione, Rimozione di corpo estraneo	77.19.32 ↔	Incisione delle ossa pelviche, Impianto e rimozione di sistema(i) di somministrazione farmacologica
77.17.12 ↔	Altra incisione di tibia e fibula senza sezione, Impianto e rimozione di sistema di somministrazione farmacologica	77.19.33 ↔	Incisione delle ossa pelviche, Drenaggio
77.17.13 ↔	Altra incisione di tibia e fibula senza sezione, Drenaggio	77.19.39 ↔	Altra incisione delle ossa pelviche
77.17.99 ↔	Altra incisione di tibia e fibula senza sezione, altro	77.19.40 ↔	Incisione di falangi dei piedi, Esplorazione e trapanazione
77.18.00 ↔	Altra incisione di tarso e metatarso senza sezione, NAS	77.19.41 ↔	Incisione di falangi dei piedi, Rimozione di corpo estraneo
77.18.10 ↔	Altra incisione del talo senza sezione, NAS	77.19.42 ↔	Incisione di falangi dei piedi, Impianto e rimozione di sistema di somministrazione farmacologica
77.18.11 ↔	Altra incisione del talo senza sezione, Esplorazione e trapanazione	77.19.43 ↔	Incisione di falangi dei piedi, Drenaggio
77.18.12 ↔	Altra incisione del talo senza sezione, Rimozione di corpo estraneo	77.19.49 ↔	Altra incisione di falangi dei piedi
77.18.13 ↔	Altra incisione del talo senza sezione, Impianto e rimozione di sistema di somministrazione farmacologica	77.19.90 ↔	Incisione di ulteriori ossa specificate, Esplorazione e trapanazione
77.18.14 ↔	Altra incisione del talo senza sezione, Drenaggio	77.19.91 ↔	Incisione di ulteriori ossa specificate, Rimozione di corpo estraneo
77.18.19 ↔	Altra incisione del talo senza sezione, altro	77.19.92 ↔	Incisione di ulteriori ossa specificate, Impianto e rimozione di sistema di somministrazione farmacologica
77.18.20 ↔	Altra incisione del calcagno senza sezione, NAS	77.19.93 ↔	Incisione di ulteriori ossa specificate, Drenaggio
77.18.21 ↔	Altra incisione del calcagno senza sezione, Esplorazione e trapanazione	77.19.99 ↔	Altra incisione di altre ossa specificate, escluse quelle facciali senza sezione, altro
77.18.22 ↔	Altra incisione del calcagno senza sezione, Rimozione di corpo estraneo	77.21.10 ↔	Osteotomia cuneiforme della scapola
77.18.23 ↔	Altra incisione del calcagno senza sezione, Impianto e rimozione di sistema di somministrazione farmacologica	77.21.11 ↔	Osteotomia cuneiforme della clavicola
77.18.24 ↔	Altra incisione del calcagno senza sezione, Drenaggio	77.21.20 ↔	Osteotomia cuneiforme di una costa
77.18.29 ↔	Altra incisione del calcagno senza sezione, altro	77.21.21 ↔	Osteotomia cuneiforme dello sterno
77.18.30 ↔	Altra incisione di altre ossa del tarso senza sezione, NAS	77.22 ↔	Osteotomia cuneiforme dell'omero
77.18.31 ↔	Altra incisione di altre ossa del tarso senza sezione, Esplorazione e trapanazione	77.23 ↔	Osteotomia cuneiforme del radio e dell'ulna
77.18.32 ↔	Altra incisione di altre ossa del tarso senza sezione, Rimozione di corpo estraneo	77.24 ↔	Osteotomia cuneiforme del carpo e del metacarpo
77.18.33 ↔	Altra incisione di altre ossa del tarso senza sezione, Impianto e rimozione di sistema di somministrazione farmacologica	77.25.00 ↔	Osteotomia cuneiforme del femore, NAS
77.18.34 ↔	Altra incisione di altre ossa del tarso senza sezione, Drenaggio	77.25.10 ↔	Osteotomia cuneiforme del collo femorale
77.18.39 ↔	Altra incisione di altre ossa del tarso senza sezione, altro	77.25.20 ↔	Osteotomia cuneiforme del resto del femore
77.18.40 ↔	Altra incisione del metatarso senza sezione, NAS	77.25.99 ↔	Osteotomia cuneiforme del femore, altro
77.18.41 ↔	Altra incisione del metatarso senza sezione, Esplorazione e trapanazione	77.27.00 ↔	Osteotomia cuneiforme della tibia e fibula, NAS
77.18.42 ↔	Altra incisione del metatarso senza sezione, Rimozione di corpo estraneo	77.27.10 ↔	Osteotomia cuneiforme della tibia
77.18.43 ↔	Altra incisione del metatarso senza sezione, Impianto e rimozione di sistema di somministrazione farmacologica	77.27.20 ↔	Osteotomia cuneiforme della fibula
77.18.44 ↔	Altra incisione del metatarso senza sezione, Drenaggio	77.27.99 ↔	Osteotomia cuneiforme della tibia e fibula, altro
77.18.49 ↔	Altra incisione del metatarso senza sezione, altro	77.28.00 ↔	Osteotomia cuneiforme del tarso e metatarso, NAS
77.18.99 ↔	Altra incisione di tarso e metatarso senza sezione, altro	77.28.10 ↔	Osteotomia cuneiforme del talo
		77.28.20 ↔	Osteotomia cuneiforme del calcagno
		77.28.30 ↔	Osteotomia cuneiforme di altre ossa tarsali
		77.28.40 ↔	Osteotomia cuneiforme del metatarso
		77.28.99 ↔	Osteotomia cuneiforme del tarso e metatarso, altro
		77.29.10 ↔	Osteotomia cuneiforme di falangi delle mani
		77.29.30 ↔	Osteotomia cuneiforme delle ossa pelviche
		77.29.40 ↔	Osteotomia cuneiforme di falangi dei piedi
		77.31.10 ↔	Altra sezione della scapola
		77.31.11 ↔	Altra sezione della clavicola
		77.31.12 ↔	Osteotomia complessa (pluridimensionale) (con correzione assiale) della scapola
		77.31.13 ↔	Osteotomia complessa (pluridimensionale) (con correzione assiale) della clavicola
		77.31.20 ↔	Altra sezione delle coste
		77.31.21 ↔	Altra sezione dello sterno
		77.32.10 ↔	Corticotomia per osteogenesi distrattiva dell'omero
		77.33.00 ↔	Altra sezione del radio e dell'ulna, NAS

77.33.10 ↔	Corticotomia per osteogenesi distrattiva del radio e dell'ulna	77.58 ↔	Altra asportazione, fusione (artrodesi) o riparazione di dita del piede
77.33.11 ↔	Osteotomia complessa (pluridimensionale) (con correzione assiale) del radio e dell'ulna	77.5A ↔	Altra asportazione di esostosi per alluce valgo e rigido
77.33.20 ↔	Sezione dell'ulna distale e del corpo dell'ulna	77.61.10 ↔	Asportazione e distruzione locale di lesione o tessuto della scapola e della clavicola
77.33.99 ↔	Altra sezione del radio e dell'ulna, altro	77.61.11 ↔	Asportazione e distruzione locale di lesione o tessuto di una costa
77.34.00 ↔	Altra sezione del carpo e metacarpo, NAS	77.61.12 ↔	Asportazione e distruzione locale di lesione o tessuto dello sterno
77.34.10 ↔	Osteotomia rotativa del carpo e metacarpo	77.61.20 ↔	Sbrigliamento della scapola e della clavicola
77.34.11 ↔	Osteotomia complessa (pluridimensionale) del carpo e metacarpo	77.62.00 ↔	Asportazione e distruzione locale di lesione o tessuto dell'omero, NAS
77.34.99 ↔	Altra sezione del carpo e metacarpo, altro	77.62.20 ↔	Sbrigliamento dell'omero
77.35.00 ↔	Altra sezione del femore, NAS	77.62.99 ↔	Asportazione e distruzione locale di lesione o tessuto dell'omero, altro
77.35.10 ↔	Osteotomia rotativa del collo femorale	77.63.00 ↔	Asportazione e distruzione locale di lesione o tessuto di radio e ulna, NAS
77.35.11 ↔	Corticotomia per osteogenesi distrattiva del collo femorale	77.63.20 ↔	Sbrigliamento di radio e ulna
77.35.12 ↔	Osteotomia complessa (pluridimensionale) (con correzione assiale) del collo femorale	77.63.99 ↔	Asportazione e distruzione locale di lesione o tessuto di radio e ulna, altro
77.35.19 ↔	Altra sezione del collo femorale	77.64.00 ↔	Asportazione e distruzione locale di lesione o tessuto di carpo e metacarpo, NAS
77.35.20 ↔	Osteotomia rotativa di altre parti del femore	77.64.20 ↔	Sbrigliamento di carpo e metacarpo
77.35.21 ↔	Corticotomia per osteogenesi distrattiva di altre parti del femore	77.64.99 ↔	Asportazione e distruzione locale di lesione o tessuto di carpo e metacarpo, altro
77.35.22 ↔	Osteotomia complessa (pluridimensionale) (con correzione assiale) di altre parti del femore	77.65.00 ↔	Asportazione e distruzione locale di lesione o tessuto del femore, NAS
77.35.24 ↔	Osteotomia trocanterica durante lussazione chirurgica dell'anca	77.65.20 ↔	Sbrigliamento del femore
77.35.99 ↔	Altra sezione del femore, altro	77.65.99 ↔	Asportazione e distruzione locale di lesione o tessuto del femore, altro
77.37.00 ↔	Altra sezione della tibia e fibula, NAS	77.67.20 ↔	Sbrigliamento della tibia
77.37.10 ↔	Osteotomia rotativa della tibia	77.67.21 ↔	Sbrigliamento della fibula
77.37.12 ↔	Corticotomia per osteogenesi distrattiva della tibia	77.68.00 ↔	Asportazione e distruzione locale di lesione o tessuto di tarso e metatarso, NAS
77.37.13 ↔	Osteotomia complessa (pluridimensionale) (con correzione assiale) della tibia	77.68.10 ↔	Asportazione e distruzione locale di lesione o tessuto del tarso
77.37.14 ↔	Osteotomia valgizzante o varizzante della tibia	77.68.11 ↔	Asportazione e distruzione locale di lesione o tessuto del metatarso
77.37.19 ↔	Altra sezione della tibia	77.68.20 ↔	Sbrigliamento del tarso
77.37.20 ↔	Osteotomia rotativa della fibula	77.68.21 ↔	Sbrigliamento del metatarso
77.37.21 ↔	Corticotomia per osteogenesi distrattiva della fibula	77.68.99 ↔	Asportazione e distruzione locale di lesione o tessuto di tarso e metatarso, altro
77.37.22 ↔	Osteotomia complessa (pluridimensionale) (con correzione assiale) della fibula	77.69.10 ↔	Asportazione e distruzione locale di lesione o tessuto delle falangi delle mani
77.37.29 ↔	Altra sezione della fibula	77.69.12 ↔	Asportazione e distruzione locale di lesione o tessuto delle ossa pelviche
77.37.99 ↔	Altra sezione della tibia e fibula, altro	77.69.13 ↔	Asportazione e distruzione locale di lesione o tessuto delle falangi dei piedi
77.38.00 ↔	Altra sezione del tarso e metatarso, NAS	77.69.20 ↔	Sbrigliamento di falangi delle mani
77.38.10 ↔	Osteotomia rotativa del tarso	77.69.22 ↔	Sbrigliamento delle ossa pelviche
77.38.11 ↔	Corticotomia per osteogenesi distrattiva del tarso	77.69.23 ↔	Sbrigliamento di falangi dei piedi
77.38.12 ↔	Osteotomia complessa (pluridimensionale) (con correzione assiale) del tarso	77.81.11 ↔	Altra osteotomia parziale di una costa
77.38.13 ↔	Osteotomia complessa (pluridimensionale) (con correzione assiale) del metatarso	77.81.12 ↔	Altra osteotomia parziale dello sterno
77.38.19 ↔	Altra sezione del tarso	77.82 ↔	Altra osteotomia parziale dell'omero
77.38.29 ↔	Altra sezione del metatarso	77.83 ↔	Altra osteotomia parziale del radio e dell'ulna
77.38.99 ↔	Altra sezione del tarso e metatarso, altro	77.84 ↔	Altra osteotomia parziale del carpo e del metacarpo
77.39.10 ↔	Osteotomia rotativa di falangi delle mani	77.85 ↔	Altra osteotomia parziale del femore
77.39.19 ↔	Altra sezione di falangi delle mani	77.86 ↔	Altra osteotomia parziale della rotula
77.39.30 ↔	Osteotomia rotativa delle ossa pelviche	77.87.00 ↔	Altra osteotomia parziale della tibia e della fibula, NAS
77.39.31 ↔	Corticotomia per osteogenesi distrattiva delle ossa pelviche	77.87.10 ↔	Altra osteotomia parziale della tibia
77.39.32 ↔	Osteotomia complessa (pluridimensionale) (con correzione assiale) delle ossa pelviche	77.87.11 ↔	Altra osteotomia parziale della fibula
77.39.39 ↔	Altra sezione delle ossa pelviche	77.87.99 ↔	Altra osteotomia parziale della tibia e della fibula, altro
77.39.40 ↔	Osteotomia correttiva di falangi dei piedi	77.88 ↔	Altra osteotomia parziale del tarso e del metatarso
77.39.49 ↔	Altra sezione di falangi dei piedi	77.89.10 ↔	Altra osteotomia parziale di falangi delle mani
77.51 ↔	Correzione di alluce valgo e rigido con asportazione di esostosi, correzione dei tessuti molli e osteotomia del primo metatarso	77.89.30 ↔	Altra osteotomia parziale delle ossa pelviche
77.52 ↔	Correzione di alluce valgo e rigido con asportazione di esostosi, correzione dei tessuti molli e artrodesi	77.89.40 ↔	Altra osteotomia parziale di falangi dei piedi
77.53 ↔	Correzione di alluce valgo e rigido con altra asportazione di esostosi e correzione dei tessuti molli	77.91.00 ↔	Osteotomia totale della scapola, della clavicola, delle coste e dello sterno, NAS
77.54 ↔	Asportazione o correzione con osteotomia del quinto metatarso		
77.56 ↔	Riparazione di dito del piede a martello		
77.57 ↔	Riparazione di dito del piede ad artiglio		

77.91.10 ↔	Ostectomia totale della scapola e della clavicola	78.07.11 ↔	Innesto osseo della tibia, con peduncolo vascolare senza anastomosi microvascolare
77.91.11 ↔	Ostectomia totale di una costa	78.07.13 ↔	Innesto osteocondrale della tibia, autogeno e allogenico
77.91.12 ↔	Ostectomia totale di una costa cervicale	78.07.20 ↔	Innesto osseo della fibula, con peduncolo vascolare con anastomosi microvascolare
77.91.13 ↔	Ostectomia totale dello sterno	78.07.21 ↔	Innesto osseo della fibula, con peduncolo vascolare senza anastomosi microvascolare
77.91.99 ↔	Ostectomia totale della scapola, della clavicola, delle coste e dello sterno, altro	78.07.23 ↔	Innesto osteocondrale della fibula, autogeno e allogenico
77.92 ↔	Ostectomia totale dell'omero	78.08.10 ↔	Innesto osseo del tarso e del metatarso, con peduncolo vascolare con anastomosi microvascolare
77.93 ↔	Ostectomia totale del radio e dell'ulna	78.08.11 ↔	Innesto osseo del tarso e del metatarso, con peduncolo vascolare senza anastomosi microvascolare
77.94 ↔	Ostectomia totale del carpo e del metacarpo	78.08.13 ↔	Innesto osteocondrale del tarso e del metatarso, autogeno e allogenico
77.95 ↔	Ostectomia totale del femore	78.09.10 ↔	Innesto osseo di falangi delle mani, con peduncolo vascolare con anastomosi microvascolare
77.96 ↔	Ostectomia totale della rotula	78.09.11 ↔	Innesto osseo di falangi delle mani, con peduncolo vascolare senza anastomosi microvascolare
77.97.00 ↔	Ostectomia totale della tibia e della fibula, NAS	78.09.13 ↔	Innesto osteocondrale di falangi delle mani, autogeno e allogenico
77.97.10 ↔	Ostectomia totale della tibia	78.09.30 ↔	Innesto osseo delle ossa pelviche, con peduncolo vascolare con anastomosi microvascolare
77.97.11 ↔	Ostectomia totale della fibula	78.09.31 ↔	Innesto osseo delle ossa pelviche, con peduncolo vascolare senza anastomosi microvascolare
77.97.99 ↔	Ostectomia totale della tibia e della fibula, altro	78.09.33 ↔	Innesto osteocondrale delle ossa pelviche, autogeno e allogenico
77.98.00 ↔	Ostectomia totale del tarso e del metatarso, NAS	78.09.40 ↔	Innesto osseo di falangi dei piedi, con peduncolo vascolare con anastomosi microvascolare
77.98.10 ↔	Ostectomia totale del tarso	78.09.41 ↔	Innesto osseo di falangi dei piedi, con peduncolo vascolare senza anastomosi microvascolare
77.98.11 ↔	Ostectomia totale del metatarso	78.09.42 ↔	Innesto osteocondrale di falangi dei piedi, autogeno e allogenico
77.98.99 ↔	Ostectomia totale del tarso e del metatarso, altro	78.09.90 ↔	Innesto osseo di altre ossa specificate, escluse quelle facciali, con peduncolo vascolare con anastomosi microvascolare
77.99.10 ↔	Ostectomia totale di falangi delle mani	78.09.91 ↔	Innesto osseo di altre ossa specificate, escluse quelle facciali, con peduncolo vascolare senza anastomosi microvascolare
77.99.30 ↔	Ostectomia totale di ossa pelviche	78.11.10 ↔	Riduzione chiusa di frattura della scapola e della clavicola con fissatore esterno
77.99.40 ↔	Ostectomia totale di falangi dei piedi	78.11.11 ↔	Riduzione aperta di frattura semplice della scapola e della clavicola con fissatore esterno
78.01.00 ↔	Innesto e trasposizione ossei della scapola e della clavicola, NAS	78.11.12 ↔	Riduzione aperta di frattura pluriframmentaria della scapola e della clavicola con fissatore esterno
78.01.09 ↔	Innesto e trasposizione ossei della scapola e della clavicola, altro	78.11.20 ↔	Riduzione chiusa di frattura delle coste e dello sterno con fissatore esterno
78.01.10 ↔	Innesto osseo della scapola e della clavicola, con peduncolo vascolare con anastomosi microvascolare	78.11.21 ↔	Riduzione aperta di frattura delle coste e dello sterno con fissatore esterno
78.01.11 ↔	Innesto osseo della scapola e della clavicola, con peduncolo vascolare senza anastomosi microvascolare	78.11.99 ↔	Applicazione di fissatore esterno della scapola, della clavicola, delle coste e dello sterno (Incl. Riduzione di frattura), altro
78.01.13 ↔	Innesto osteocondrale della scapola e della clavicola, autogeno e allogenico	78.12.10 ↔	Riduzione chiusa di frattura dell'omero prossimale con fissatore esterno
78.01.14 ↔	Innesto osseo della scapola e della clavicola, autogeno, spongiosa e innesto corticospongioso	78.12.11 ↔	Riduzione aperta di frattura dell'omero prossimale con fissatore esterno
78.01.15 ↔	Innesto osseo della scapola e della clavicola, allogenico o xenogenico, spongiosa e innesto corticospongioso	78.12.90 ↔	Riduzione chiusa di altra frattura dell'omero con fissatore esterno
78.01.18 ↔	Innesto osseo della scapola e della clavicola, allogenico o xenogenico, ossa lunghe	78.12.91 ↔	Riduzione aperta di altra frattura dell'omero con fissatore esterno
78.02.10 ↔	Innesto osseo dell'omero, con peduncolo vascolare con anastomosi microvascolare	78.12.99 ↔	Applicazione di fissatore esterno dell'omero (Incl. Riduzione di frattura), altro
78.02.11 ↔	Innesto osseo dell'omero, con peduncolo vascolare senza anastomosi microvascolare	78.13.10 ↔	Riduzione chiusa di frattura del radio distale con fissatore esterno
78.02.13 ↔	Innesto osteocondrale dell'omero, autogeno e allogenico	78.13.11 ↔	Riduzione chiusa di altra frattura del radio con fissatore esterno
78.03.10 ↔	Innesto osseo del radio e dell'ulna, con peduncolo vascolare con anastomosi microvascolare	78.13.12 ↔	Riduzione aperta di frattura del radio distale con fissatore esterno
78.03.11 ↔	Innesto osseo del radio e dell'ulna, con peduncolo vascolare senza anastomosi microvascolare		
78.03.13 ↔	Innesto osteocondrale del radio e dell'ulna, autogeno e allogenico		
78.04.10 ↔	Innesto osseo del carpo e del metacarpo, con peduncolo vascolare con anastomosi microvascolare		
78.04.11 ↔	Innesto osseo del carpo e del metacarpo, con peduncolo vascolare senza anastomosi microvascolare		
78.04.13 ↔	Innesto osteocondrale del carpo e del metacarpo, autogeno e allogenico		
78.05.10 ↔	Innesto osseo del femore, con peduncolo vascolare con anastomosi microvascolare		
78.05.11 ↔	Innesto osseo del femore, con peduncolo vascolare senza anastomosi microvascolare		
78.05.13 ↔	Innesto osteocondrale del femore, autogeno e allogenico		
78.06.10 ↔	Innesto osseo della rotula, con peduncolo vascolare con anastomosi microvascolare		
78.06.20 ↔	Innesto osseo della rotula, con peduncolo vascolare, senza anastomosi microvascolare		
78.07.10 ↔	Innesto osseo della tibia, con peduncolo vascolare con anastomosi microvascolare		

78.13.13 ↔	Riduzione aperta di altra frattura del radio con fissatore esterno	78.18.99 ↔	Applicazione di fissatore esterno di tarso e metatarso (Incl. Riduzione di frattura), altro
78.13.20 ↔	Riduzione chiusa di frattura dell'ulna con fissatore esterno	78.19.10 ↔	Riduzione chiusa di frattura di falangi delle mani con fissatore esterno
78.13.99 ↔	Applicazione di fissatore esterno del radio e dell'ulna (Incl. Riduzione di frattura), altro	78.19.11 ↔	Riduzione aperta di frattura di falangi delle mani con fissatore esterno
78.14.10 ↔	Riduzione chiusa di frattura di carpo e metacarpo con fissatore esterno	78.19.20 ↔	Riduzione chiusa di frattura delle ossa pelviche con fissatore esterno
78.14.11 ↔	Riduzione aperta di frattura di carpo e metacarpo con fissatore esterno	78.19.21 ↔	Riduzione aperta di frattura dell'acetabolo mediante fissazione / transfissazione con fissatore esterno
78.14.99 ↔	Applicazione di fissatore esterno di carpo e metacarpo (Incl. Riduzione di frattura), altro	78.19.22 ↔	Riduzione aperta di frattura di altre parti delle ossa pelviche con fissatore esterno
78.15.10 ↔	Riduzione aperta di frattura del collo femorale e del femore prossimale con fissatore esterno	78.19.30 ↔	Riduzione chiusa di frattura di falangi dei piedi con fissatore esterno
78.15.20 ↔	Riduzione aperta di frattura della diafisi femorale con fissatore esterno	78.19.31 ↔	Riduzione aperta di frattura di falangi dei piedi con fissatore esterno
78.15.30 ↔	Riduzione chiusa di frattura del femore distale con fissatore esterno	78.19.90 ↔	Riduzione chiusa di frattura di altre ossa specificate con fissatore esterno
78.15.31 ↔	Riduzione aperta di frattura del femore distale con fissatore esterno	78.19.91 ↔	Riduzione aperta di frattura di altre ossa specificate con fissatore esterno
78.15.40 ↔	Riduzione chiusa di altra frattura del femore con fissatore esterno	78.19.99 ↔	Applicazione di fissatore esterno di altre ossa specificate, escluse quelle facciali (Incl. Riduzione di frattura), altro
78.15.99 ↔	Applicazione di fissatore esterno del femore (Incl. Riduzione di frattura), altro	78.21.00 ↔	Accorciamento di scapola e clavicola, NAS
78.16.10 ↔	Riduzione chiusa di frattura della rotula con fissatore esterno	78.21.10 ↔	Epifisiodesi temporanea di scapola e clavicola
78.16.11 ↔	Riduzione aperta di frattura della rotula con fissatore esterno	78.21.11 ↔	Epifisiodesi permanente di scapola e clavicola
78.17.10 ↔	Riduzione chiusa di frattura della tibia prossimale con fissatore esterno	78.21.12 ↔	Epifisiolisi terapeutica di scapola e clavicola
78.17.11 ↔	Riduzione aperta di frattura semplice della tibia prossimale con fissatore esterno	78.21.99 ↔	Accorciamento di scapola e clavicola, altro
78.17.12 ↔	Riduzione aperta di frattura pluriframmentaria della tibia prossimale con fissatore esterno	78.22.00 ↔	Accorciamento dell'omero, NAS
78.17.13 ↔	Riduzione aperta di frattura semplice della diafisi tibiale con fissatore esterno	78.22.10 ↔	Epifisiodesi temporanea dell'omero
78.17.14 ↔	Riduzione aperta di frattura semplice della tibia distale con fissatore esterno	78.22.11 ↔	Epifisiodesi permanente dell'omero
78.17.15 ↔	Riduzione chiusa di altra frattura della tibia con fissatore esterno	78.22.12 ↔	Epifisiolisi terapeutica dell'omero
78.17.16 ↔	Riduzione aperta di frattura pluriframmentaria di altre parti della tibia con fissatore esterno	78.22.99 ↔	Accorciamento dell'omero, altro
78.17.20 ↔	Riduzione aperta di frattura semplice della fibula prossimale con fissatore esterno	78.23.00 ↔	Accorciamento di radio e ulna, NAS
78.17.21 ↔	Riduzione aperta di frattura pluriframmentaria della fibula prossimale con fissatore esterno	78.23.10 ↔	Epifisiodesi temporanea di radio e ulna
78.17.22 ↔	Riduzione aperta di frattura semplice della diafisi della fibula con fissatore esterno	78.23.11 ↔	Epifisiodesi permanente di radio e ulna
78.17.23 ↔	Riduzione aperta di frattura pluriframmentaria della diafisi della fibula con fissatore esterno	78.23.12 ↔	Epifisiolisi terapeutica di radio e ulna
78.17.24 ↔	Riduzione chiusa di frattura della fibula distale con fissatore esterno	78.23.99 ↔	Accorciamento di radio e ulna, altro
78.17.25 ↔	Riduzione aperta di frattura semplice della fibula distale con fissatore esterno	78.24.00 ↔	Accorciamento di carpo e metacarpo, NAS
78.17.26 ↔	Riduzione aperta di frattura pluriframmentaria della fibula distale con fissatore esterno	78.24.10 ↔	Epifisiodesi temporanea di carpo e metacarpo
78.17.27 ↔	Riduzione chiusa di altra frattura della fibula con fissatore esterno	78.24.11 ↔	Epifisiodesi permanente di carpo e metacarpo
78.17.99 ↔	Applicazione di fissatore esterno della tibia e della fibula (Incl. Riduzione di frattura), altro	78.24.12 ↔	Epifisiolisi terapeutica di carpo e metacarpo
78.18.11 ↔	Riduzione chiusa di frattura di altre ossa tarsali e metatarsali con fissatore esterno	78.24.99 ↔	Accorciamento di carpo e metacarpo, altro
78.18.12 ↔	Riduzione aperta di frattura semplice di altre ossa tarsali e metatarsali con fissatore esterno	78.25.00 ↔	Accorciamento del femore, NAS
78.18.13 ↔	Riduzione aperta di frattura del calcagno e del talo con fissatore esterno	78.25.10 ↔	Epifisiodesi temporanea del collo femorale
78.18.14 ↔	Riduzione aperta di frattura pluriframmentaria di altre ossa tarsali con fissatore esterno	78.25.11 ↔	Epifisiodesi permanente del collo femorale
78.18.15 ↔	Riduzione aperta di frattura pluriframmentaria del metatarso con fissatore esterno	78.25.12 ↔	Epifisiolisi terapeutica del collo femorale
		78.25.19 ↔	Altro accorciamento del collo femorale
		78.25.20 ↔	Epifisiodesi temporanea di altre parti del femore
		78.25.21 ↔	Epifisiodesi permanente di altre parti del femore
		78.25.22 ↔	Epifisiolisi terapeutica di altre parti del femore
		78.25.99 ↔	Accorciamento del femore, altro
		78.27.00 ↔	Accorciamento di tibia e fibula, NAS
		78.27.10 ↔	Epifisiodesi temporanea della tibia
		78.27.11 ↔	Epifisiodesi permanente della tibia
		78.27.12 ↔	Epifisiolisi terapeutica della tibia
		78.27.19 ↔	Altro accorciamento della tibia
		78.27.20 ↔	Epifisiodesi temporanea della fibula
		78.27.21 ↔	Epifisiodesi permanente della fibula
		78.27.22 ↔	Epifisiolisi terapeutica della fibula
		78.27.29 ↔	Altro accorciamento della fibula
		78.27.99 ↔	Accorciamento di tibia e fibula, altro
		78.28.00 ↔	Accorciamento di tarso e metatarso, NAS
		78.28.10 ↔	Epifisiodesi temporanea di tarso e metatarso
		78.28.11 ↔	Epifisiodesi permanente di tarso e metatarso
		78.28.12 ↔	Epifisiolisi terapeutica di tarso e metatarso
		78.28.20 ↔	Altro accorciamento del calcagno
		78.28.21 ↔	Altro accorciamento di altre ossa tarsali
		78.28.22 ↔	Altro accorciamento del metatarso
		78.28.99 ↔	Accorciamento di tarso e metatarso, altro
		78.29.10 ↔	Epifisiodesi temporanea di falangi delle mani

78.29.11 ↔	Epifisiodesi permanente di falangi delle mani	78.53.00 ↔	Fissazione interna del radio e dell'ulna senza riduzione di frattura, NAS
78.29.12 ↔	Epifisiolisi terapeutica di falangi delle mani	78.53.10 ↔	Revisione senza sostituzione di materiale di osteosintesi del radio
78.29.19 ↔	Altro accorciamento di falangi delle mani	78.53.20 ↔	Revisione senza sostituzione di materiale di osteosintesi dell'ulna
78.29.30 ↔	Epifisiodesi temporanea di ossa pelviche	78.53.99 ↔	Fissazione interna del radio e dell'ulna senza riduzione di frattura, altro
78.29.31 ↔	Epifisiodesi permanente di ossa pelviche	78.54.00 ↔	Fissazione interna di carpo e metacarpo senza riduzione di frattura, NAS
78.29.32 ↔	Epifisiolisi terapeutica di ossa pelviche	78.54.10 ↔	Revisione senza sostituzione di materiale di osteosintesi di carpo e metacarpo
78.29.39 ↔	Altro accorciamento di ossa pelviche	78.54.99 ↔	Fissazione interna di carpo e metacarpo senza riduzione di frattura, altro
78.29.40 ↔	Epifisiodesi temporanea di falangi dei piedi	78.55.00 ↔	Fissazione interna del femore senza riduzione di frattura, NAS
78.29.41 ↔	Epifisiodesi permanente di falangi dei piedi	78.55.10 ↔	Revisione senza sostituzione di materiale di osteosintesi del femore
78.29.42 ↔	Epifisiolisi terapeutica di falangi dei piedi	78.55.99 ↔	Fissazione interna del femore senza riduzione di frattura, altro
78.29.49 ↔	Altro accorciamento di falangi dei piedi	78.56.00 ↔	Fissazione interna della rotula senza riduzione di frattura, NAS
78.30 ↔	Allungamento delle ossa degli arti, sede non specificata	78.56.10 ↔	Revisione senza sostituzione di materiale di osteosintesi della rotula
78.31 ↔	Allungamento di scapola e clavicola	78.56.99 ↔	Fissazione interna della rotula senza riduzione di frattura, altro
78.32 ↔	Allungamento dell'omero	78.57.00 ↔	Fissazione interna di tibia e fibula senza riduzione di frattura, NAS
78.33 ↔	Allungamento di radio e ulna	78.57.10 ↔	Revisione senza sostituzione di materiale di osteosintesi della tibia
78.34 ↔	Allungamento di carpo e metacarpo	78.57.20 ↔	Revisione senza sostituzione di materiale di osteosintesi della fibula
78.35.00 ↔	Allungamento del femore, NAS	78.57.99 ↔	Fissazione interna di tibia e fibula senza riduzione di frattura, altro
78.35.10 ↔	Allungamento del collo femorale	78.58.00 ↔	Fissazione interna di tarso e metatarso senza riduzione di frattura, NAS
78.35.19 ↔	Allungamento di altre parti del femore	78.58.10 ↔	Revisione senza sostituzione di materiale di osteosintesi di tarso e metatarso
78.35.99 ↔	Allungamento del femore, altro	78.58.99 ↔	Fissazione interna di tarso e metatarso senza riduzione di frattura, altro
78.37 ↔	Allungamento di tibia e fibula	78.59.10 ↔	Revisione senza sostituzione di materiale di osteosintesi di falangi delle mani
78.38.00 ↔	Allungamento di tarso e metatarso, NAS	78.59.30 ↔	Revisione senza sostituzione di materiale di osteosintesi delle ossa pelviche
78.38.10 ↔	Allungamento del calcagno	78.59.40 ↔	Revisione senza sostituzione di materiale di osteosintesi di falangi dei piedi
78.38.19 ↔	Allungamento di altre ossa tarsali	78.60.05 ↔	Rimozione di dispositivo impiantato, in sede non specificata, Rimozione di sostituto osseo (parziale)
78.38.20 ↔	Allungamento del metatarso	78.60.08 ↔	Rimozione di sistema interno di allungamento o trasporto osseo (motorizzato / non motorizzato), in sede non specificata
78.38.99 ↔	Allungamento di tarso e metatarso, altro	78.61.01 ↔	Rimozione di dispositivo impiantato da scapola e clavicola: filo, filo endomidollare, vite, cerchiaggio dinamico, placca, placca a stabilità angolare, fissatore esterno, staffe (di Blount)
78.39.10 ↔	Allungamento di falangi delle mani	78.61.05 ↔	Rimozione di dispositivo impiantato da scapola, clavicola, coste e sterno, Rimozione di sostituto osseo (parziale) da scapola, clavicola, coste e sterno
78.39.20 ↔	Allungamento di ossa pelviche	78.61.08 ↔	Rimozione di dispositivo impiantato da scapola e clavicola: altro materiale di osteosintesi
78.39.30 ↔	Allungamento di falangi dei piedi	78.61.11 ↔	Rimozione di dispositivo impiantato da coste e sterno
78.39.99 ↔	Allungamento di altre ossa specificate, escluse quelle facciali, altro	78.62.01 ↔	Rimozione di dispositivo impiantato dall'omero: filo (endomidollare), vite, cerchiaggio dinamico, placca (con stabilità angolare), placca angolata / condilare, chiodo endomidollare, chiodo di bloccaggio, chiodo di trasfissione, fissatore esterno, fissatore circolare, staffe (di Blount)
78.41.00 ↔	Altri interventi di riparazione o plastica su scapola, clavicola, coste e sterno, NAS	78.62.02 ↔	Rimozione di dispositivo impiantato dall'omero: vite di compressione dinamica, chiodo endomidollare con componente articolare
78.41.10 ↔	Altri interventi di riparazione o plastica su scapola e clavicola		
78.41.20 ↔	Altri interventi di riparazione o plastica su coste e sterno		
78.41.30 ↔	Altri interventi di riparazione o plastica su scapola, clavicola, coste e sterno, impianto di protesi verticali espandibili in titanio [VEPTR]		
78.41.99 ↔	Altri interventi di riparazione o plastica su scapola, clavicola, coste e sterno, altro		
78.42 ↔	Altri interventi di riparazione o plastica sull'omero		
78.43 ↔	Altri interventi di riparazione o plastica su radio e ulna		
78.44 ↔	Altri interventi di riparazione o plastica su carpo e metacarpo		
78.45 ↔	Altri interventi di riparazione o plastica sul femore		
78.47.00 ↔	Altri interventi di riparazione o plastica su tibia e fibula, NAS		
78.47.10 ↔	Altri interventi di riparazione o plastica sulla tibia		
78.47.20 ↔	Altri interventi di riparazione o plastica sulla fibula		
78.47.99 ↔	Altri interventi di riparazione o plastica su tibia e fibula, altro		
78.48 ↔	Altri interventi di riparazione o plastica su tarso e metatarso		
78.49.12 ↔	Altri interventi di riparazione o plastica sulle ossa pelviche		
78.49.13 ↔	Altri interventi di riparazione o plastica su falangi dei piedi		
78.51.00 ↔	Fissazione interna di scapola, della clavicola, delle coste e dello sterno senza riduzione di frattura, NAS		
78.51.99 ↔	Fissazione interna di scapola, della clavicola, delle coste e dello sterno senza riduzione di frattura, altro		
78.52.00 ↔	Fissazione interna dell'omero senza riduzione di frattura, NAS		
78.52.10 ↔	Revisione senza sostituzione di materiale di osteosintesi dell'omero		
78.52.99 ↔	Fissazione interna dell'omero senza riduzione di frattura, altro		

- 78.62.05 ↔ Rimozione di dispositivo impiantato dall'omero, Rimozione di sostituto osseo (parziale) dall'omero
- 78.62.08 ↔ Rimozione di dispositivo impiantato dall'omero, altro materiale di osteosintesi
- 78.63.01 ↔ Rimozione di dispositivo impiantato da radio e ulna: filo (endomidollare), vite, cerchiaggio dinamico, placca (con stabilità angolare), placca angolata / condilare, chiodo endomidollare, chiodo di bloccaggio, chiodo di trasfissione, fissatore esterno, fissatore circolare, staffe (di Blount)
- 78.63.05 ↔ Rimozione di dispositivo impiantato da radio e ulna, Rimozione di sostituto osseo (parziale) da radio e ulna
- 78.63.08 ↔ Rimozione di dispositivo impiantato da radio e ulna (prossimale / corpo / distale): altro materiale di osteosintesi
- 78.64.01 ↔ Rimozione di dispositivo impiantato da carpo e metacarpo: filo (endomidollare), vite, cerchiaggio dinamico, placca (con stabilità angolare), fissatore esterno, fissatore circolare, staffe (di Blount)
- 78.64.05 ↔ Rimozione di dispositivo impiantato da carpo e metacarpo, Rimozione di sostituto osseo (parziale) da carpo e metacarpo
- 78.64.08 ↔ Rimozione di dispositivo impiantato da carpo e metacarpo: altro materiale di osteosintesi
- 78.65.01 ↔ Rimozione di dispositivo impiantato dal femore: filo, filo endomidollare, vite, cerchiaggio dinamico, placca (con stabilità angolare), placca angolata / condilare, vite di compressione dinamica, chiodo endomidollare, fissatore esterno, staffe (di Blount)
- 78.65.02 ↔ Rimozione di dispositivo impiantato dal femore (collo femorale / prossimale / distale, eccetto corpo): chiodo endomidollare con componente articolare, chiodo di bloccaggio, chiodo di trasfissione
- 78.65.03 ↔ Rimozione di dispositivo impiantato dal femore (corpo): chiodo endomidollare con componente articolare
- 78.65.04 ↔ Rimozione di dispositivo impiantato dal femore (prossimale / corpo / distale, eccetto collo femorale): fissatore circolare
- 78.65.05 ↔ Rimozione di dispositivo impiantato dal femore, Rimozione di sostituto osseo (parziale) dal femore
- 78.65.08 ↔ Rimozione di dispositivo impiantato dal femore, altro materiale di osteosintesi
- 78.66.01 ↔ Rimozione di dispositivo impiantato dalla rotula: filo (endomidollare), vite, cerchiaggio dinamico, fissatore esterno, staffe (di Blount)
- 78.66.05 ↔ Rimozione di dispositivo impiantato dalla rotula, Rimozione di sostituto osseo (parziale) dalla rotula
- 78.66.08 ↔ Rimozione di dispositivo impiantato dalla rotula: altro materiale di osteosintesi
- 78.67.01 ↔ Rimozione di dispositivo impiantato da tibia e fibula: filo (endomidollare), vite, cerchiaggio dinamico, fissatore esterno, fissatore circolare, staffe (di Blount)
- 78.67.05 ↔ Rimozione di dispositivo impiantato da tibia e fibula, Rimozione di sostituto osseo (parziale) da tibia e fibula
- 78.67.11 ↔ Rimozione di dispositivo impiantato dalla tibia: placca (con stabilità angolare), placca angolata / condilare
- 78.67.12 ↔ Rimozione di dispositivo impiantato dalla tibia: chiodo endomidollare, chiodo di bloccaggio, chiodo di trasfissione
- 78.67.13 ↔ Rimozione di dispositivo impiantato dalla tibia: vite di compressione dinamica
- 78.67.21 ↔ Rimozione di dispositivo impiantato dalla fibula: placca (con stabilità angolare)
- 78.67.22 ↔ Rimozione di dispositivo impiantato dalla fibula: chiodo endomidollare, chiodo di bloccaggio, chiodo di trasfissione
- 78.67.28 ↔ Rimozione di dispositivo impiantato da tibia e fibula: altro materiale di osteosintesi
- 78.68.01 ↔ Rimozione di dispositivo impiantato da tarso e metatarso: filo (endomidollare), vite, cerchiaggio dinamico, placca (con stabilità angolare), fissatore esterno, fissatore circolare, staffe (di Blount)
- 78.68.05 ↔ Rimozione di dispositivo impiantato da tarso e metatarso, Rimozione di sostituto osseo (parziale) da tarso e calcagno
- 78.68.06 ↔ Rimozione di dispositivo impiantato da tarso e metatarso, Rimozione di sostituto osseo (parziale) da altre ossa tarsali e metatarsali
- 78.68.08 ↔ Rimozione di dispositivo impiantato da tarso e metatarso: altro materiale di osteosintesi
- 78.69.11 ↔ Rimozione di dispositivo impiantato dalle falangi della mano: filo (endomidollare), vite, cerchiaggio dinamico, placca (con stabilità angolare), fissatore esterno, staffe (di Blount)
- 78.69.15 ↔ Rimozione di dispositivo impiantato da altre ossa specificate, escluse quelle facciali, Rimozione di sostituto osseo (parziale) da falangi delle mani
- 78.69.18 ↔ Rimozione di dispositivo impiantato dalle falangi della mano: altro materiale di osteosintesi
- 78.69.21 ↔ Rimozione di dispositivo impiantato dalle ossa pelviche: filo, vite, cerchiaggio dinamico, fissatore esterno, fissatore circolare, staffe (di Blount)
- 78.69.22 ↔ Rimozione di dispositivo impiantato dalle ossa pelviche: placca (con stabilità angolare)
- 78.69.25 ↔ Rimozione di dispositivo impiantato da altre ossa specificate, escluse quelle facciali, Rimozione di sostituto osseo (parziale) dalle ossa pelviche
- 78.69.28 ↔ Rimozione di dispositivo impiantato dalle ossa pelviche: altro materiale di osteosintesi
- 78.69.31 ↔ Rimozione di dispositivo impiantato da talo e calcagno: filo (endomidollare), vite, cerchiaggio dinamico, placca (con stabilità angolare), fissatore esterno, fissatore circolare, staffe (di Blount)
- 78.69.38 ↔ Rimozione di dispositivo impiantato da talo e calcagno: altro materiale di osteosintesi
- 78.69.41 ↔ Rimozione di dispositivo impiantato dalle falangi del piede: filo (endomidollare), vite, cerchiaggio dinamico, placca (con stabilità angolare), fissatore esterno, staffe (di Blount)
- 78.69.45 ↔ Rimozione di dispositivo impiantato da altre ossa specificate, escluse quelle facciali, Rimozione di sostituto osseo (parziale) da falangi dei piedi
- 78.69.48 ↔ Rimozione di dispositivo impiantato dalle falangi del piede: altro materiale di osteosintesi
- 78.69.51 ↔ Rimozione di dispositivo impiantato da altre ossa specificate, filo, cerchiaggio dinamico, staffe (di Blount)
- 78.69.52 ↔ Rimozione di dispositivo impiantato da altre ossa specificate: vite, placca (con stabilità angolare), vite di compressione dinamica, filo endomidollare, chiodo endomidollare con componente articolare, chiodo di bloccaggio, chiodo di trasfissione, fissatore esterno
- 78.69.53 ↔ Rimozione di dispositivo impiantato da altre ossa specificate: placca angolata / condilare
- 78.69.55 ↔ Rimozione di dispositivo impiantato da altre ossa specificate, escluse quelle facciali, Rimozione di sostituto osseo (parziale) da altre ossa specificate
- 78.69.58 ↔ Rimozione di dispositivo impiantato da altre ossa specificate: altro materiale di osteosintesi
- 78.69.71 ↔ Rimozione artroscopica di materiale di osteosintesi
- 78.91 ↔ Inserzione di stimolatore di crescita ossea su clavicola, coste e sterno

78.92 ↔	Inserzione di stimolatore di crescita ossea sull'omero	79.12.99 ↔	Riduzione chiusa di frattura di radio e ulna, con fissazione interna, altro
78.93 ↔	Inserzione di stimolatore di crescita ossea su radio e ulna	79.13.00 ↔	Riduzione chiusa di frattura di carpo e metacarpo, con fissazione interna, NAS
78.94 ↔	Inserzione di stimolatore di crescita ossea su carpo e metacarpo	79.13.10 ↔	Riduzione chiusa di frattura di carpo e metacarpo, con fissazione interna con placca a stabilità angolare
78.95 ↔	Inserzione di stimolatore di crescita ossea sul femore	79.13.19 ↔	Riduzione chiusa di frattura di carpo e metacarpo, con altra fissazione interna (es. vite, placca, filo)
78.96 ↔	Inserzione di stimolatore di crescita ossea sulla rotula	79.13.99 ↔	Riduzione chiusa di frattura di carpo e metacarpo, con fissazione interna, altro
78.97 ↔	Inserzione di stimolatore di crescita ossea sulla tibia e fibula	79.14.00 ↔	Riduzione chiusa di frattura di falangi delle mani, con fissazione interna, NAS
78.98 ↔	Inserzione di stimolatore di crescita sul tarso e metatarso	79.14.10 ↔	Riduzione chiusa di frattura di falangi delle mani, con fissazione interna con placca a stabilità angolare
78.99 ↔	Inserzione di stimolatore di crescita ossea su altre ossa specificate, escluse quelle facciali	79.14.19 ↔	Riduzione chiusa di frattura di falangi delle mani, con altra fissazione interna (es. vite, placca, filo)
79.11.00 ↔	Riduzione chiusa di frattura dell'omero, con fissazione interna, NAS	79.14.99 ↔	Riduzione chiusa di frattura di falangi delle mani, con fissazione interna, altro
79.11.10 ↔	Riduzione chiusa di frattura dell'omero prossimale, con fissazione interna con chiodo endomidollare / di bloccaggio o con placca angolata / condilare	79.15.00 ↔	Riduzione chiusa di frattura del femore, con fissazione interna, NAS
79.11.11 ↔	Riduzione chiusa di frattura dell'omero prossimale mediante fissazione interna con tecnica mini-invasiva con palloncino	79.15.10 ↔	Riduzione chiusa di frattura del femore distale, con fissazione interna
79.11.19 ↔	Riduzione chiusa di frattura dell'omero prossimale, con altra fissazione interna (es. con vite, filo, cerchiaggio dinamico, placca a stabilità angolare)	79.15.20 ↔	Riduzione chiusa di altra frattura del femore, con fissazione interna
79.11.20 ↔	Riduzione chiusa di altra frattura dell'omero, con fissazione interna con chiodo endomidollare / di bloccaggio o con placca angolata / condilare	79.15.99 ↔	Riduzione chiusa di frattura del femore, con fissazione interna, altro
79.11.21 ↔	Riduzione chiusa di altra frattura dell'omero mediante fissazione interna con tecnica mini-invasiva con palloncino	79.16.00 ↔	Riduzione chiusa di frattura della tibia e della fibula, con fissazione interna, NAS
79.11.29 ↔	Riduzione chiusa di altra frattura dell'omero, con altra fissazione interna (es. con vite, filo, cerchiaggio dinamico, placca a stabilità angolare)	79.16.10 ↔	Riduzione chiusa di frattura della tibia prossimale, con fissazione interna con chiodo endomidollare
79.11.99 ↔	Riduzione chiusa di frattura dell'omero, con fissazione interna, altro	79.16.11 ↔	Riduzione chiusa di frattura della tibia prossimale mediante fissazione interna con tecnica mini-invasiva con palloncino
79.12.00 ↔	Riduzione chiusa di frattura di radio e ulna, con fissazione interna, NAS	79.16.29 ↔	Riduzione chiusa di frattura della tibia distale, con altra fissazione interna (es. vite, placca, filo)
79.12.10 ↔	Riduzione chiusa di frattura del radio distale, con fissazione interna con filo o cerchiaggio dinamico	79.16.30 ↔	Riduzione chiusa di altra frattura della tibia, con fissazione interna con chiodo endomidollare
79.12.11 ↔	Riduzione chiusa di frattura del radio distale, con fissazione interna con filo endomidollare	79.16.31 ↔	Riduzione chiusa di altra frattura della tibia mediante fissazione interna con tecnica mini-invasiva con palloncino
79.12.12 ↔	Riduzione chiusa di frattura del radio distale, con fissazione interna con chiodo endomidollare	79.16.39 ↔	Riduzione chiusa di altra frattura della tibia, con altra fissazione interna (es. vite, placca, filo)
79.12.13 ↔	Riduzione chiusa di frattura del radio distale mediante fissazione interna con tecnica mini-invasiva con palloncino	79.16.40 ↔	Riduzione chiusa di frattura della fibula distale, con fissazione interna con chiodo endomidollare
79.12.19 ↔	Riduzione chiusa di frattura del radio distale, con altra fissazione interna (es. vite, placca)	79.16.49 ↔	Riduzione chiusa di frattura della fibula distale, con altra fissazione interna (es. vite, placca, filo)
79.12.20 ↔	Riduzione chiusa di altra frattura del radio con filo o cerchiaggio dinamico	79.16.50 ↔	Riduzione chiusa di altra frattura della fibula, con fissazione interna con chiodo endomidollare
79.12.21 ↔	Riduzione chiusa di altra frattura del radio, con fissazione interna con filo endomidollare	79.16.59 ↔	Riduzione chiusa di altra frattura della fibula, con altra fissazione interna (es. vite, placca, filo)
79.12.22 ↔	Riduzione chiusa di altra frattura del radio, con fissazione interna con chiodo endomidollare	79.16.99 ↔	Riduzione chiusa di frattura della tibia e della fibula, con fissazione interna, altro
79.12.23 ↔	Riduzione chiusa di altra frattura del radio mediante fissazione interna con tecnica mini-invasiva con palloncino	79.17.00 ↔	Riduzione chiusa di frattura del tarso e metatarso, con fissazione interna, NAS
79.12.29 ↔	Riduzione chiusa di altra frattura del radio, con altra fissazione interna (es. vite, placca)	79.17.10 ↔	Riduzione chiusa di frattura del calcagno, con fissazione interna con placca a stabilità angolare
79.12.30 ↔	Riduzione chiusa di frattura dell'ulna, con fissazione interna con filo o cerchiaggio dinamico	79.17.11 ↔	Riduzione chiusa di frattura del calcagno mediante fissazione interna con tecnica mini-invasiva con palloncino
79.12.31 ↔	Riduzione chiusa di frattura dell'ulna, con fissazione interna con filo endomidollare	79.17.19 ↔	Riduzione chiusa di frattura del calcagno, con altra fissazione interna (es. vite, placca, filo)
79.12.32 ↔	Riduzione chiusa di frattura dell'ulna, con fissazione interna con chiodo endomidollare	79.17.29 ↔	Riduzione chiusa di altre ossa tarsali e metatarsali, con fissazione interna (es. vite, placca (con stabilità angolare), filo)
79.12.39 ↔	Riduzione chiusa di frattura dell'ulna, con altra fissazione interna (es. vite, placca)	79.17.99 ↔	Riduzione chiusa di frattura del tarso e metatarso, con fissazione interna, altro
		79.18 ↔	Riduzione chiusa di frattura delle falangi del piede, con fissazione interna
		79.19.00 ↔	Riduzione chiusa di frattura di altre ossa specificate, escluse quelle facciali, con fissazione interna, NAS



79.19.10 ↔	Riduzione chiusa di frattura di clavicola e scapola, con fissazione interna	79.29.11 ↔	Riduzione aperta di frattura pluriframmentaria di clavicola e scapola, senza fissazione interna
79.19.11 ↔	Riduzione chiusa di frattura delle coste, con fissazione interna	79.29.20 ↔	Riduzione aperta di frattura delle ossa pelviche, senza fissazione interna
79.19.12 ↔	Riduzione chiusa di frattura dello sterno, con fissazione interna	79.29.30 ↔	Riduzione aperta di frattura della rotula, senza fissazione interna
79.19.20 ↔	Riduzione chiusa di frattura delle ossa pelviche, con fissazione interna	79.29.99 ↔	Riduzione aperta di frattura di altre ossa specificate, escluse quelle facciali, senza fissazione interna, altro
79.19.30 ↔	Riduzione chiusa di frattura della rotula, con fissazione interna	79.31.00 ↔	Riduzione aperta di frattura dell'omero con fissazione interna, NAS
79.19.99 ↔	Riduzione chiusa di frattura di altre ossa specificate, escluse quelle facciali, con fissazione interna, altro	79.31.10 ↔	Riduzione aperta di frattura semplice dell'omero prossimale, con fissazione interna con chiodo endomidollare, placca a stabilità angolare o placca (angolata)
79.21.00 ↔	Riduzione aperta di frattura dell'omero senza fissazione interna, NAS	79.31.11 ↔	Riduzione aperta di frattura semplice dell'omero prossimale, con altra fissazione interna (es. vite, filo)
79.21.10 ↔	Riduzione aperta di frattura dell'omero prossimale, senza fissazione interna	79.31.12 ↔	Riduzione aperta di frattura pluriframmentaria dell'omero prossimale, con fissazione interna
79.21.11 ↔	Riduzione aperta di frattura della diafisi dell'omero, senza fissazione interna	79.31.20 ↔	Riduzione aperta di frattura semplice della diafisi dell'omero, con fissazione interna
79.21.12 ↔	Riduzione aperta di frattura dell'omero distale, senza fissazione interna	79.31.30 ↔	Riduzione aperta di frattura semplice dell'omero distale, con fissazione interna con chiodo endomidollare, placca a stabilità angolare o placca (angolata)
79.21.99 ↔	Riduzione aperta di frattura dell'omero senza fissazione interna, altro	79.31.31 ↔	Riduzione aperta di frattura semplice dell'omero distale, con altra fissazione interna (es. vite, filo)
79.22.00 ↔	Riduzione aperta di frattura del radio e dell'ulna, senza fissazione interna, NAS	79.31.90 ↔	Riduzione aperta di frattura pluriframmentaria di altre parti dell'omero, con fissazione interna
79.22.10 ↔	Riduzione aperta di frattura del radio distale, senza fissazione interna	79.31.99 ↔	Riduzione aperta di frattura dell'omero con fissazione interna, altro
79.22.19 ↔	Riduzione aperta di altra frattura del radio, senza fissazione interna	79.32.00 ↔	Riduzione aperta di frattura del radio e dell'ulna, con fissazione interna, NAS
79.22.20 ↔	Riduzione aperta di frattura dell'ulna, senza fissazione interna	79.32.10 ↔	Riduzione aperta di frattura del radio distale, con fissazione interna
79.22.99 ↔	Riduzione aperta di frattura del radio e dell'ulna, senza fissazione interna, altro	79.32.19 ↔	Riduzione aperta di altra frattura del radio, con fissazione interna
79.23 ↔	Riduzione aperta di frattura del carpo e metacarpo senza fissazione interna	79.32.29 ↔	Riduzione aperta di frattura dell'ulna, con fissazione interna
79.24 ↔	Riduzione aperta di frattura delle falangi della mano, senza fissazione interna	79.32.99 ↔	Riduzione aperta di frattura del radio e dell'ulna, con fissazione interna, altro
79.25 ↔	Riduzione aperta di frattura del femore, senza fissazione interna	79.33.00 ↔	Riduzione aperta di frattura del carpo e metacarpo, con fissazione interna, NAS
79.26.00 ↔	Riduzione aperta di frattura della tibia e della fibula, senza fissazione interna, NAS	79.33.10 ↔	Riduzione aperta di frattura del carpo e metacarpo, con fissazione interna con staffe (di Blount)
79.26.10 ↔	Riduzione aperta di frattura della tibia prossimale, senza fissazione interna	79.33.19 ↔	Riduzione aperta di frattura del carpo e metacarpo, con altra fissazione interna
79.26.11 ↔	Riduzione aperta di frattura della diafisi della tibia, senza fissazione interna	79.33.99 ↔	Riduzione aperta di frattura del carpo e metacarpo, con fissazione interna, altro
79.26.12 ↔	Riduzione aperta di frattura della tibia distale, senza fissazione interna	79.34 ↔	Riduzione aperta di frattura delle falangi della mano, con fissazione interna
79.26.20 ↔	Riduzione aperta di frattura della fibula prossimale, senza fissazione interna	79.35.00 ↔	Riduzione aperta di frattura del femore, con fissazione interna, NAS
79.26.21 ↔	Riduzione aperta di frattura della diafisi della fibula, senza fissazione interna	79.35.10 ↔	Riduzione aperta di frattura della testa femorale, con fissazione interna
79.26.22 ↔	Riduzione aperta di frattura della fibula distale, senza fissazione interna	79.35.11 ↔	Riduzione aperta di frattura del collo femorale e del femore prossimale, con fissazione interna
79.26.99 ↔	Riduzione aperta di frattura della tibia e della fibula, senza fissazione interna, altro	79.35.12 ↔	Riduzione aperta di frattura della diafisi femorale, con fissazione interna
79.27.00 ↔	Riduzione aperta di frattura del tarso e metatarso, senza fissazione interna, NAS	79.35.13 ↔	Riduzione aperta di frattura del femore distale, con fissazione interna
79.27.10 ↔	Riduzione aperta di frattura di talo e calcagno, senza fissazione interna	79.35.99 ↔	Riduzione aperta di frattura del femore, con fissazione interna, altro
79.27.11 ↔	Riduzione aperta di frattura semplice di altre ossa tarsali e metatarsali, senza fissazione interna	79.36.00 ↔	Riduzione aperta di frattura di tibia e fibula, con fissazione interna, NAS
79.27.12 ↔	Riduzione aperta di frattura pluriframmentaria di altre ossa tarsali e metatarsali, senza fissazione interna	79.36.10 ↔	Riduzione aperta di frattura semplice della tibia prossimale, con fissazione interna con staffe (di Blount) o chiodo endomidollare
79.27.99 ↔	Riduzione aperta di frattura del tarso e metatarso, senza fissazione interna, altro	79.36.11 ↔	Riduzione aperta di frattura semplice della tibia prossimale, con fissazione interna con vite
79.28 ↔	Riduzione aperta di frattura delle falangi del piede, senza fissazione interna	79.36.12 ↔	Riduzione aperta di frattura semplice della tibia prossimale, con altra fissazione interna
79.29.00 ↔	Riduzione aperta di frattura di altre ossa specificate, escluse quelle facciali, senza fissazione interna, NAS		
79.29.10 ↔	Riduzione aperta di frattura semplice di clavicola e scapola, senza fissazione interna		

79.36.13 ↔	Riduzione aperta di frattura pluriframmentaria della tibia prossimale, con fissazione interna con staffe (di Blount)	79.39.15 ↔	Riduzione aperta di frattura pluriframmentaria dello sterno, con fissazione interna
79.36.14 ↔	Riduzione aperta di frattura pluriframmentaria della tibia prossimale, con altra fissazione interna	79.39.20 ↔	Riduzione aperta di frattura dell'acetabolo, con fissazione interna
79.36.20 ↔	Riduzione aperta di frattura semplice del corpo della tibia, con fissazione interna	79.39.29 ↔	Riduzione aperta di frattura di altre parti delle ossa pelviche, con fissazione interna
79.36.30 ↔	Riduzione aperta di frattura semplice della tibia distale, con fissazione interna con chiodo endomidollare o placca a stabilità angolare	79.39.40 ↔	Riduzione aperta di frattura della rotula, con fissazione interna
79.36.31 ↔	Riduzione aperta di frattura semplice della tibia distale, con fissazione interna con altra placca	79.39.99 ↔	Riduzione aperta di frattura di altre ossa specificate, escluse quelle facciali, con fissazione interna, altro
79.36.32 ↔	Riduzione aperta di frattura semplice della tibia distale, con altra fissazione interna	79.50 ↔	Riduzione aperta di epifisiolisi in sede non specificata
79.36.40 ↔	Riduzione aperta di frattura pluriframmentaria di altre parti della tibia, con fissazione interna	79.51 ↔	Riduzione aperta di epifisiolisi dell'omero
79.36.50 ↔	Riduzione aperta di frattura semplice della fibula prossimale, con fissazione interna	79.52.00 ↔	Riduzione aperta di epifisiolisi del radio e dell'ulna, NAS
79.36.51 ↔	Riduzione aperta di frattura pluriframmentaria della fibula prossimale, con fissazione interna	79.52.10 ↔	Riduzione aperta di epifisiolisi del radio distale
79.36.60 ↔	Riduzione aperta di frattura semplice della diafisi della fibula, con fissazione interna con chiodo endomidollare	79.52.20 ↔	Riduzione aperta di altra epifisiolisi del radio e dell'ulna
79.36.61 ↔	Riduzione aperta di frattura semplice della diafisi della fibula, con altra fissazione interna	79.52.99 ↔	Riduzione aperta di epifisiolisi del radio e dell'ulna, altro
79.36.62 ↔	Riduzione aperta di frattura pluriframmentaria della diafisi della fibula, con fissazione interna con placca (con stabilità angolare)	79.55 ↔	Riduzione aperta di epifisiolisi del femore
79.36.63 ↔	Riduzione aperta di frattura pluriframmentaria della diafisi della fibula, con altra fissazione interna	79.56.00 ↔	Riduzione aperta di epifisiolisi di tibia e fibula, NAS
79.36.70 ↔	Riduzione aperta di frattura semplice della fibula distale, con fissazione interna con staffe (di Blount)	79.56.10 ↔	Riduzione aperta di epifisiolisi della tibia prossimale
79.36.71 ↔	Riduzione aperta di frattura semplice della fibula distale, con fissazione interna con placca	79.56.11 ↔	Riduzione aperta di epifisiolisi della tibia distale
79.36.72 ↔	Riduzione aperta di frattura semplice della fibula distale, con altra fissazione interna	79.56.20 ↔	Riduzione aperta di epifisiolisi della fibula prossimale
79.36.73 ↔	Riduzione aperta di frattura pluriframmentaria della fibula distale, con fissazione interna	79.56.21 ↔	Riduzione aperta di epifisiolisi della fibula distale
79.36.99 ↔	Riduzione aperta di frattura di tibia e fibula, con fissazione interna, altro	79.56.99 ↔	Riduzione aperta di epifisiolisi di tibia e fibula, altro
79.37.00 ↔	Riduzione aperta di frattura di tarso e metatarso, con fissazione interna, NAS	79.59.00 ↔	Riduzione aperta di epifisiolisi di altre ossa specificate, escluse quelle facciali, NAS
79.37.10 ↔	Riduzione aperta di frattura del calcagno e del talo, con fissazione interna con placca	79.59.10 ↔	Riduzione aperta di epifisiolisi della rotula
79.37.11 ↔	Riduzione aperta di frattura del calcagno e del talo, con altra fissazione interna	79.59.99 ↔	Riduzione aperta di epifisiolisi di altre ossa specificate, escluse quelle facciali, altro
79.37.20 ↔	Riduzione aperta di frattura pluriframmentaria di altre ossa tarsali, con fissazione interna con placca	79.61 ↔	Sbrigliamento di frattura esposta dell'omero
79.37.21 ↔	Riduzione aperta di frattura pluriframmentaria di altre ossa tarsali, con altra fissazione interna	79.62 ↔	Sbrigliamento di frattura esposta di radio e ulna
79.37.30 ↔	Riduzione aperta di frattura pluriframmentaria del metatarso, con fissazione interna	79.63 ↔	Sbrigliamento di frattura esposta di carpo e metacarpo
79.37.40 ↔	Riduzione aperta di frattura semplice di altre ossa tarsali e metatarsali, con fissazione interna	79.64 ↔	Sbrigliamento di frattura esposta delle falangi della mano
79.37.99 ↔	Riduzione aperta di frattura di tarso e metatarso, con fissazione interna, altro	79.65 ↔	Sbrigliamento di frattura esposta del femore
79.38 ↔	Riduzione aperta di frattura delle falangi del piede, con fissazione interna	79.66 ↔	Sbrigliamento di frattura esposta della tibia e della fibula
79.39.00 ↔	Riduzione aperta di frattura di altre ossa specificate, escluse quelle facciali, con fissazione interna, NAS	79.67 ↔	Sbrigliamento di frattura esposta di tarso e metatarso
79.39.10 ↔	Riduzione aperta di frattura semplice di clavicola e scapola, con fissazione interna	79.68 ↔	Sbrigliamento di frattura esposta delle falangi del piede
79.39.11 ↔	Riduzione aperta di frattura pluriframmentaria di clavicola e scapola, con fissazione interna	79.69 ↔	Sbrigliamento di frattura esposta di altre ossa specificate, escluse quelle facciali
79.39.12 ↔	Riduzione aperta di frattura semplice delle coste, con fissazione interna	79.81.00 ↔	Riduzione aperta di lussazione della spalla, NAS
79.39.13 ↔	Riduzione aperta di frattura semplice dello sterno, con fissazione interna	79.81.10 ↔	Riduzione aperta di lussazione omero-glenoidea
79.39.14 ↔	Riduzione aperta di frattura pluriframmentaria delle coste, con fissazione interna	79.81.20 ↔	Riduzione aperta di lussazione acromio-clavicolare
		79.81.99 ↔	Riduzione aperta di lussazione della spalla, altro
		79.82 ↔	Riduzione aperta di lussazione del gomito
		79.83.00 ↔	Riduzione aperta di lussazione del polso, NAS
		79.83.10 ↔	Riduzione aperta di lussazione radio-ulnare distale
		79.83.99 ↔	Riduzione aperta di lussazione del polso, altro
		79.84 ↔	Riduzione aperta di lussazione della mano e delle dita della mano
		79.85 ↔	Riduzione aperta di lussazione dell'anca
		79.86.00 ↔	Riduzione aperta di lussazione del ginocchio, NAS
		79.86.10 ↔	Riduzione aperta di lussazione tibio-fibulare prossimale
		79.86.19 ↔	Riduzione aperta di lussazione femoro-tibiale
		79.86.99 ↔	Riduzione aperta di lussazione del ginocchio, altro
		79.87.10 ↔	Riduzione aperta di lussazione tibio-tarsale
		79.87.20 ↔	Riduzione aperta di lussazione talo-calcaneare
		79.87.99 ↔	Riduzione aperta di lussazione della caviglia, altro
		79.88.00 ↔	Riduzione aperta di lussazione del piede e delle dita del piede, NAS
		79.88.10 ↔	Riduzione aperta di lussazione falango-falangea del piede

79.88.20 ↔	Riduzione aperta di lussazione metatarso-falangea	7A.63.11 ↔	Impianto di sostituto di corpo vertebrale
79.88.99 ↔	Riduzione aperta di lussazione del piede e delle dita del piede, altro	7A.63.21 ↔	Impianto di sostituto di corpo vertebrale in caso di sostituzione di dispositivo
79.89.00 ↔	Riduzione aperta di lussazione in altra sede specificata, NAS	7A.64.11 ↔	Impianto di protesi di corpo vertebrale
79.89.10 ↔	Riduzione aperta di lussazione sterno-clavicolare	7A.64.21 ↔	Impianto di protesi di corpo vertebrale in caso di sostituzione di protesi
79.89.20 ↔	Riduzione aperta di lussazione ileo-sacrale	7A.65.11 ↔	Impianto di dispositivo intervertebrale d'artrodesi
79.89.30 ↔	Riduzione aperta di lussazione della sinfisi	7A.65.21 ↔	Impianto di dispositivo intervertebrale d'artrodesi in caso di sostituzione di dispositivo
79.89.99 ↔	Riduzione aperta di lussazione in altra sede specificata, altro	7A.66.11 ↔	Impianto di dispositivo di sostituzione di faccetta articolare
7A.21 ↔	Sbrigliamento della colonna vertebrale	7A.66.21 ↔	Impianto di dispositivo di sostituzione di faccetta articolare in caso di sostituzione di dispositivo
7A.27 ↔	Resezione del dente dell'epistrofeo	7A.66.31 ↔	Rimozione di dispositivo di sostituzione di faccetta articolare
7A.28.11 ↔	Osteotomia della colonna vertebrale, grado I	7A.66.41 ↔	Revisione senza sostituzione, dispositivo di sostituzione di faccetta articolare
7A.28.21 ↔	Osteotomia della colonna vertebrale, grado II	7A.67.11 ↔	Impianto di dispositivo interspinoso
7A.28.31 ↔	Osteotomia della colonna vertebrale, grado III	7A.67.21 ↔	Impianto di dispositivo interspinoso in caso di sostituzione di dispositivo
7A.28.41 ↔	Osteotomia della colonna vertebrale, grado IV	7A.71.11 ↔	Fusione di vertebre con stabilizzazione della colonna vertebrale, approccio dorsale e dorsolaterale, 1 segmento
7A.28.51 ↔	Osteotomia della colonna vertebrale, grado V	7A.71.12 ↔	Fusione di vertebre con stabilizzazione della colonna vertebrale, approccio dorsale e dorsolaterale, 2 segmenti
7A.28.61 ↔	Osteotomia della colonna vertebrale, grado VI	7A.71.13 ↔	Fusione di vertebre con stabilizzazione della colonna vertebrale, approccio dorsale e dorsolaterale, 3 segmenti
7A.29 ↔	Incisione e asportazione di ossa e articolazioni della colonna vertebrale, altro	7A.71.14 ↔	Fusione di vertebre con stabilizzazione della colonna vertebrale, approccio dorsale e dorsolaterale, 4 segmenti
7A.31 ↔	Distruzione di tessuto discale	7A.71.15 ↔	Fusione di vertebre con stabilizzazione della colonna vertebrale, approccio dorsale e dorsolaterale, 5 segmenti
7A.32.11 ↔	Asportazione di un disco intervertebrale	7A.71.16 ↔	Fusione di vertebre con stabilizzazione della colonna vertebrale, approccio dorsale e dorsolaterale, 6 segmenti
7A.32.12 ↔	Asportazione di due dischi intervertebrali	7A.71.17 ↔	Fusione di vertebre con stabilizzazione della colonna vertebrale, approccio dorsale e dorsolaterale, 7 segmenti
7A.32.13 ↔	Asportazione di tre e più dischi intervertebrali	7A.71.18 ↔	Fusione di vertebre con stabilizzazione della colonna vertebrale, approccio dorsale e dorsolaterale, 8 segmenti
7A.39 ↔	Interventi su disco intervertebrale, altro	7A.71.1A ↔	Fusione di vertebre con stabilizzazione della colonna vertebrale, approccio dorsale e dorsolaterale, 9 segmenti
7A.3A ↔	Ricostruzione di disco con sostituto discale su base cellulare	7A.71.1B ↔	Fusione di vertebre con stabilizzazione della colonna vertebrale, approccio dorsale e dorsolaterale, 10 segmenti
7A.42.11 ↔	Osteosintesi di singola vertebra, 1 vertebra	7A.71.1C ↔	Fusione di vertebre con stabilizzazione della colonna vertebrale, approccio dorsale e dorsolaterale, 11 segmenti
7A.42.12 ↔	Osteosintesi di singola vertebra, 2 vertebre	7A.71.1D ↔	Fusione di vertebre con stabilizzazione della colonna vertebrale, approccio dorsale e dorsolaterale, 12 segmenti
7A.42.13 ↔	Osteosintesi di singola vertebra, 3 vertebre	7A.71.1E ↔	Fusione di vertebre con stabilizzazione della colonna vertebrale, approccio dorsale e dorsolaterale, 13 segmenti
7A.42.14 ↔	Osteosintesi di singola vertebra, 4 e più vertebre	7A.71.1F ↔	Fusione di vertebre con stabilizzazione della colonna vertebrale, approccio dorsale e dorsolaterale, 14 e più segmenti
7A.43.11 ↔	Vertebroplastica, 1 corpo vertebrale	7A.71.21 ↔	Fusione di vertebre con stabilizzazione della colonna vertebrale, approccio ventrale, 1 segmento
7A.43.12 ↔	Vertebroplastica, 2 corpi vertebrali	7A.71.22 ↔	Fusione di vertebre con stabilizzazione della colonna vertebrale, approccio ventrale, 2 segmenti
7A.43.13 ↔	Vertebroplastica, 3 corpi vertebrali	7A.71.23 ↔	Fusione di vertebre con stabilizzazione della colonna vertebrale, approccio ventrale, 3 segmenti
7A.43.14 ↔	Vertebroplastica, 4 e più corpi vertebrali	7A.71.24 ↔	Fusione di vertebre con stabilizzazione della colonna vertebrale, approccio ventrale, 4 segmenti
7A.44.21 ↔	Cifoplastica con elevazione di corpo vertebrale tramite palloncino, 1 corpo vertebrale		
7A.44.22 ↔	Cifoplastica con elevazione di corpo vertebrale tramite palloncino, 2 corpi vertebrali		
7A.44.23 ↔	Cifoplastica con elevazione di corpo vertebrale tramite palloncino, 3 corpi vertebrali		
7A.44.24 ↔	Cifoplastica con elevazione di corpo vertebrale tramite palloncino, 4 e più corpi vertebrali		
7A.44.31 ↔	Cifoplastica con elevazione di corpo vertebrale tramite impianto dilatabile, 1 corpo vertebrale		
7A.44.32 ↔	Cifoplastica con elevazione di corpo vertebrale tramite impianto dilatabile, 2 corpi vertebrali		
7A.44.33 ↔	Cifoplastica con elevazione di corpo vertebrale tramite impianto dilatabile, 3 corpi vertebrali		
7A.44.34 ↔	Cifoplastica con elevazione di corpo vertebrale tramite impianto dilatabile, 4 e più corpi vertebrali		
7A.44.91 ↔	Cifoplastica mediante altro dispositivo per l'elevazione di corpo vertebrale, 1 corpo vertebrale		
7A.44.92 ↔	Cifoplastica mediante altro dispositivo per l'elevazione di corpo vertebrale, 2 corpi vertebrali		
7A.44.93 ↔	Cifoplastica mediante altro dispositivo per l'elevazione di corpo vertebrale, 3 corpi vertebrali		
7A.44.94 ↔	Cifoplastica mediante altro dispositivo per l'elevazione di corpo vertebrale, 4 e più corpi vertebrali		
7A.51.12 ↔	Innesto osseo della colonna vertebrale, con peduncolo vascolare con anastomosi microvascolare		
7A.51.13 ↔	Innesto osseo della colonna vertebrale, con peduncolo vascolare senza anastomosi microvascolare		
7A.61.11 ↔	Impianto di protesi di disco intervertebrale parziale		
7A.61.21 ↔	Impianto di protesi di disco intervertebrale parziale in caso di sostituzione di protesi		
7A.62.11 ↔	Impianto di protesi di disco intervertebrale totale		
7A.62.21 ↔	Impianto di protesi di disco intervertebrale totale in caso di sostituzione di protesi		



- 06
- 7A.73.24 ↔ Stabilizzazione non dinamica della colonna vertebrale tramite osteosintesi senza fusione di vertebre, approccio ventrale, 4 segmenti
- 7A.73.25 ↔ Stabilizzazione non dinamica della colonna vertebrale tramite osteosintesi senza fusione di vertebre, approccio ventrale, 5 segmenti
- 7A.73.26 ↔ Stabilizzazione non dinamica della colonna vertebrale tramite osteosintesi senza fusione di vertebre, approccio ventrale, 6 segmenti
- 7A.73.27 ↔ Stabilizzazione non dinamica della colonna vertebrale tramite osteosintesi senza fusione di vertebre, approccio ventrale, 7 segmenti
- 7A.73.28 ↔ Stabilizzazione non dinamica della colonna vertebrale tramite osteosintesi senza fusione di vertebre, approccio ventrale, 8 segmenti
- 7A.73.2A ↔ Stabilizzazione non dinamica della colonna vertebrale tramite osteosintesi senza fusione di vertebre, approccio ventrale, 9 segmenti
- 7A.73.2B ↔ Stabilizzazione non dinamica della colonna vertebrale tramite osteosintesi senza fusione di vertebre, approccio ventrale, 10 segmenti
- 7A.73.2C ↔ Stabilizzazione non dinamica della colonna vertebrale tramite osteosintesi senza fusione di vertebre, approccio ventrale, 11 segmenti
- 7A.73.2D ↔ Stabilizzazione non dinamica della colonna vertebrale tramite osteosintesi senza fusione di vertebre, approccio ventrale, 12 segmenti
- 7A.73.2E ↔ Stabilizzazione non dinamica della colonna vertebrale tramite osteosintesi senza fusione di vertebre, approccio ventrale, 13 segmenti
- 7A.73.2F ↔ Stabilizzazione non dinamica della colonna vertebrale tramite osteosintesi senza fusione di vertebre, approccio ventrale, 14 e più segmenti
- 7A.74.11 ↔ Fusione di vertebre per correzione della postura, approccio dorsale e dorsolaterale, 1 segmento
- 7A.74.12 ↔ Fusione di vertebre per correzione della postura, approccio dorsale e dorsolaterale, 2 segmenti
- 7A.74.13 ↔ Fusione di vertebre per correzione della postura, approccio dorsale e dorsolaterale, 3 segmenti
- 7A.74.14 ↔ Fusione di vertebre per correzione della postura, approccio dorsale e dorsolaterale, 4 segmenti
- 7A.74.15 ↔ Fusione di vertebre per correzione della postura, approccio dorsale e dorsolaterale, 5 segmenti
- 7A.74.16 ↔ Fusione di vertebre per correzione della postura, approccio dorsale e dorsolaterale, 6 segmenti
- 7A.74.17 ↔ Fusione di vertebre per correzione della postura, approccio dorsale e dorsolaterale, 7 segmenti
- 7A.74.18 ↔ Fusione di vertebre per correzione della postura, approccio dorsale e dorsolaterale, 8 segmenti
- 7A.74.1A ↔ Fusione di vertebre per correzione della postura, approccio dorsale e dorsolaterale, 9 segmenti
- 7A.74.1B ↔ Fusione di vertebre per correzione della postura, approccio dorsale e dorsolaterale, 10 segmenti
- 7A.74.1C ↔ Fusione di vertebre per correzione della postura, approccio dorsale e dorsolaterale, 11 segmenti
- 7A.74.1D ↔ Fusione di vertebre per correzione della postura, approccio dorsale e dorsolaterale, 12 segmenti
- 7A.74.1E ↔ Fusione di vertebre per correzione della postura, approccio dorsale e dorsolaterale, 13 segmenti
- 7A.74.1F ↔ Fusione di vertebre per correzione della postura, approccio dorsale e dorsolaterale, 14 e più segmenti
- 7A.74.21 ↔ Fusione di vertebre per correzione della postura, approccio ventrale, 1 segmento
- 7A.74.22 ↔ Fusione di vertebre per correzione della postura, approccio ventrale, 2 segmenti
- 7A.74.23 ↔ Fusione di vertebre per correzione della postura, approccio ventrale, 3 segmenti
- 7A.74.24 ↔ Fusione di vertebre per correzione della postura, approccio ventrale, 4 segmenti
- 7A.74.25 ↔ Fusione di vertebre per correzione della postura, approccio ventrale, 5 segmenti
- 7A.74.26 ↔ Fusione di vertebre per correzione della postura, approccio ventrale, 6 segmenti
- 7A.74.27 ↔ Fusione di vertebre per correzione della postura, approccio ventrale, 7 segmenti
- 7A.74.28 ↔ Fusione di vertebre per correzione della postura, approccio ventrale, 8 segmenti
- 7A.74.2A ↔ Fusione di vertebre per correzione della postura, approccio ventrale, 9 segmenti
- 7A.74.2B ↔ Fusione di vertebre per correzione della postura, approccio ventrale, 10 segmenti
- 7A.74.2C ↔ Fusione di vertebre per correzione della postura, approccio ventrale, 11 segmenti
- 7A.74.2D ↔ Fusione di vertebre per correzione della postura, approccio ventrale, 12 segmenti
- 7A.74.2E ↔ Fusione di vertebre per correzione della postura, approccio ventrale, 13 segmenti
- 7A.74.2F ↔ Fusione di vertebre per correzione della postura, approccio ventrale, 14 e più segmenti
- 7A.81 ↔ Revisione senza sostituzione di materiale di osteosintesi, colonna vertebrale
- 7A.82 ↔ Rimozione di materiale di osteosintesi, colonna vertebrale
- 7A.83 ↔ Revisione senza sostituzione di sistemi allungabili o espansibili, colonna vertebrale
- 7A.84 ↔ Rimozione di sistemi allungabili o espansibili, colonna vertebrale
- 7A.85 ↔ Revisione senza sostituzione di fissatore esterno, colonna vertebrale
- 7A.86 ↔ Rimozione di fissatore esterno, colonna vertebrale
- 7A.89 ↔ Revisione senza sostituzione e rimozione di materiale di osteosintesi e altri dispositivi, colonna vertebrale, altro
- 7A.A2 ↔ Impianto di sistemi allungabili o espansibili, colonna vertebrale
- 7A.A3 ↔ Applicazione di fissatore esterno della colonna vertebrale
- 7A.A4.11 ↔ Materiale di osteosintesi utilizzato, colonna vertebrale, placca(che), placca(che) a uncino
- 7A.A4.12 ↔ Materiale di osteosintesi utilizzato, colonna vertebrale, staffa(e)
- 7A.A4.13 ↔ Materiale di osteosintesi utilizzato, colonna vertebrale, vite(i)
- 7A.A4.14 ↔ Materiale di osteosintesi utilizzato, colonna vertebrale, filo di Kirschner, cerchiaggio dinamico
- 7A.A4.15 ↔ Materiale di osteosintesi utilizzato, colonna vertebrale, sistema a viti e barre
- 7A.A4.16 ↔ Materiale di osteosintesi utilizzato, colonna vertebrale, sistema a viti e placche
- 7A.A4.19 ↔ Materiale di osteosintesi utilizzato, colonna vertebrale, altro
- 7A.A6 ↔ Impiego di vite(i) peduncolare(i) nella colonna vertebrale
- 80.01.00 ↔ Artrotomia per rimozione di protesi della spalla, NAS
- 80.01.09 ↔ Artrotomia per rimozione di protesi della spalla, altro
- 80.01.21 ↔ Rimozione di endoprotesi totale della spalla, anatomica
- 80.01.22 ↔ Rimozione di endoprotesi totale della spalla, inversa
- 80.01.23 ↔ Rimozione di endoprotesi totale della spalla, protesi speciale
- 80.01.31 ↔ Rimozione di protesi di superficie
- 80.01.32 ↔ Rimozione di protesi della testa omerale
- 80.01.33 ↔ Rimozione di protesi glenoidea
- 80.01.41 ↔ Rimozione di coppa acetabolare, endoprotesi totale della spalla
- 80.01.42 ↔ Rimozione di coppa acetabolare nonché inserto, endoprotesi totale della spalla
- 80.01.43 ↔ Rimozione di inserto, endoprotesi totale della spalla
- 80.01.44 ↔ Rimozione di inserto nonché testa, endoprotesi totale della spalla

80.01.45 ↔	Rimozione di inserto, testa nonché stelo, endoprotesi totale della spalla	80.11.20 ↔	Artrotomia artroscopica dell'articolazione acromio-clavicolare, lavaggio articolare con drenaggio
80.02 ↔	Artrotomia per rimozione di protesi del gomito	80.11.21 ↔	Artrotomia artroscopica dell'articolazione acromio-clavicolare, asportazione di corpo libero intra-articolare
80.03 ↔	Artrotomia per rimozione di protesi del polso	80.11.22 ↔	Artrotomia dell'articolazione acromio-clavicolare, lavaggio articolare con drenaggio
80.04.00 ↔	Artrotomia per rimozione di protesi della mano e delle dita della mano, NAS	80.11.23 ↔	Artrotomia dell'articolazione acromio-clavicolare, asportazione di corpo libero intra-articolare
80.04.10 ↔	Artrotomia per rimozione di protesi della mano e delle dita della mano, Rimozione di endoprotesi dell'articolazione della base del pollice	80.11.29 ↔	Altra artrotomia dell'articolazione acromio-clavicolare
80.04.11 ↔	Artrotomia per rimozione di protesi della mano e delle dita della mano, Rimozione di altra endoprotesi delle articolazioni delle dita della mano	80.11.99 ↔	Altra artrotomia della spalla, altro
80.04.99 ↔	Artrotomia per rimozione di protesi della mano e delle dita della mano, altro	80.12.00 ↔	Altra artrotomia del gomito, NAS
80.05.00 ↔	Rimozione di protesi dell'anca, NAS	80.12.10 ↔	Artrotomia artroscopica del gomito, lavaggio articolare con drenaggio
80.05.15 ↔	Rimozione di protesi totale dell'anca	80.12.11 ↔	Artrotomia artroscopica del gomito, asportazione di corpo libero intra-articolare
80.05.16 ↔	Rimozione di protesi totale dell'anca, protesi speciale	80.12.12 ↔	Artrotomia artroscopica del gomito, impianto o rimozione di sistema di somministrazione farmacologica
80.05.17 ↔	Rimozione di stelo nonché testa femorale di protesi dell'anca	80.12.20 ↔	Artrotomia del gomito, Lavaggio articolare con drenaggio
80.05.18 ↔	Rimozione di stelo, testa femorale nonché inserto di protesi dell'anca	80.12.21 ↔	Artrotomia del gomito, Asportazione di corpo libero intra-articolare
80.05.1A ↔	Rimozione di inserto di protesi dell'anca	80.12.99 ↔	Altra artrotomia del gomito, altro
80.05.1B ↔	Rimozione della testa femorale di protesi dell'anca	80.13.00 ↔	Altra artrotomia del polso, NAS
80.05.1C ↔	Rimozione di testa femorale nonché inserto di protesi dell'anca	80.13.10 ↔	Artrotomia artroscopica del polso, lavaggio articolare con drenaggio
80.05.1D ↔	Rimozione di testa femorale, inserto nonché coppa acetabolare di protesi dell'anca	80.13.11 ↔	Artrotomia artroscopica del polso, asportazione di corpo libero intra-articolare
80.05.1E ↔	Rimozione di inserto nonché coppa acetabolare di protesi dell'anca	80.13.12 ↔	Artrotomia artroscopica del polso, impianto o rimozione di sistema di somministrazione farmacologica
80.05.1F ↔	Rimozione di coppa di sostegno nonché coppa acetabolare di protesi dell'anca	80.13.20 ↔	Artrotomia del polso, Lavaggio articolare con drenaggio
80.05.1G ↔	Rimozione di coppa di sostegno, coppa acetabolare nonché testa femorale di protesi dell'anca	80.13.21 ↔	Artrotomia del polso, Asportazione di corpo libero intra-articolare
80.05.99 ↔	Rimozione di protesi dell'anca, altro	80.13.99 ↔	Altra artrotomia del polso, altro
80.06.00 ↔	Rimozione di endoprotesi di ginocchio, NAS	80.14.00 ↔	Altra artrotomia della mano e delle dita della mano, NAS
80.06.11 ↔	Rimozione di protesi totale standard del ginocchio	80.14.10 ↔	Artrotomia della mano e delle dita della mano, Lavaggio articolare con drenaggio
80.06.12 ↔	Rimozione di protesi totale speciale del ginocchio	80.14.99 ↔	Altra artrotomia della mano e delle dita della mano, altro
80.06.13 ↔	Rimozione di protesi totale vincolata del ginocchio	80.15.00 ↔	Altra artrotomia dell'anca, NAS
80.06.14 ↔	Rimozione di protesi a slitta unicondilare	80.15.10 ↔	Artrotomia artroscopica dell'anca, lavaggio articolare con drenaggio
80.06.15 ↔	Rimozione di protesi a slitta bicondilare	80.15.11 ↔	Artrotomia artroscopica dell'anca, asportazione di corpo libero intra-articolare
80.06.16 ↔	Rimozione di scudo femorale condilare con bottone rotuleo	80.15.12 ↔	Artrotomia artroscopica dell'anca, impianto o rimozione di sistema di somministrazione farmacologica
80.06.17 ↔	Rimozione di bottone rotuleo	80.15.20 ↔	Artrotomia dell'anca, Lavaggio articolare con drenaggio
80.06.18 ↔	Rimozione di inserto di endoprotesi di ginocchio	80.15.21 ↔	Artrotomia dell'anca, Asportazione di corpo libero intra-articolare
80.06.1A ↔	Rimozione dei componenti tibiali o femorali nonché dell'inserto di protesi a slitta unicondilare o bicondilare o di protesi totale standard del ginocchio	80.15.99 ↔	Altra artrotomia dell'anca, altro
80.06.1B ↔	Rimozione dei componenti tibiali o femorali nonché dell'inserto di protesi totale speciale o vincolata del ginocchio	80.16.00 ↔	Altra artrotomia del ginocchio, NAS
80.06.1C ↔	Rimozione di protesi isolata della troclea femorale	80.16.10 ↔	Artrotomia artroscopica del ginocchio, lavaggio articolare con drenaggio
80.06.99 ↔	Rimozione di endoprotesi di ginocchio, altro	80.16.11 ↔	Artrotomia artroscopica del ginocchio, asportazione di corpo libero intra-articolare
80.07 ↔	Artrotomia per rimozione di protesi della caviglia	80.16.12 ↔	Artrotomia artroscopica del ginocchio, impianto o rimozione di sistema di somministrazione farmacologica
80.08 ↔	Artrotomia per rimozione di protesi del piede e delle dita del piede	80.16.20 ↔	Artrotomia del ginocchio, Lavaggio articolare con drenaggio
80.09 ↔	Artrotomia per rimozione di protesi da altra sede specificata	80.16.21 ↔	Artrotomia del ginocchio, Asportazione di corpo libero intra-articolare
80.11.00 ↔	Altra artrotomia della spalla, NAS	80.16.99 ↔	Altra artrotomia del ginocchio, altro
80.11.10 ↔	Artrotomia artroscopica dell'articolazione omero-glenoidea, lavaggio articolare con drenaggio		
80.11.11 ↔	Artrotomia artroscopica dell'articolazione omero-glenoidea, asportazione di corpo libero intra-articolare		
80.11.12 ↔	Artrotomia dell'articolazione omero-glenoidea, lavaggio articolare con drenaggio		
80.11.13 ↔	Artrotomia dell'articolazione omero-glenoidea, asportazione di corpo libero intra-articolare		
80.11.19 ↔	Altra artrotomia dell'articolazione omero-glenoidea		

80.17.10 ↔	Artrotomia artroscopica dell'articolazione talocrurale, lavaggio articolare con drenaggio	80.19.59 ↔	Altra artrotomia della sinfisi pubica
80.17.11 ↔	Artrotomia artroscopica dell'articolazione talocrurale, asportazione di corpo libero intra-articolare	80.19.90 ↔	Artrotomia artroscopica di altra sede specificata, lavaggio articolare con drenaggio
80.17.12 ↔	Artrotomia artroscopica dell'articolazione talocrurale, impianto o rimozione di sistema di somministrazione farmacologica	80.19.91 ↔	Artrotomia artroscopica di altra sede specificata, asportazione di corpo libero intra-articolare
80.17.20 ↔	Artrotomia dell'articolazione talocrurale, lavaggio articolare con drenaggio	80.19.92 ↔	Artrotomia artroscopica di altra sede specificata, impianto o rimozione di sistema di somministrazione farmacologica
80.17.21 ↔	Artrotomia dell'articolazione talocrurale, asportazione di corpo libero intra-articolare	80.19.93 ↔	Artrotomia di altra sede specificata, lavaggio articolare con drenaggio
80.17.29 ↔	Altra artrotomia dell'articolazione talocrurale	80.19.94 ↔	Artrotomia di altra sede specificata, asportazione di corpo libero intra-articolare
80.17.30 ↔	Artrotomia artroscopica dell'articolazione subtalare, lavaggio articolare con drenaggio	80.19.99 ↔	Altra artrotomia di altra sede specificata, altro
80.17.31 ↔	Artrotomia artroscopica dell'articolazione subtalare, asportazione di corpo libero intra-articolare	80.40 ↔	Incisione di capsula articolare, legamenti o cartilagine in sede non specificata
80.17.32 ↔	Artrotomia artroscopica dell'articolazione subtalare, impianto o rimozione di sistema di somministrazione farmacologica	80.41.00 ↔	Incisione di capsula articolare, legamenti o cartilagine della spalla, NAS
80.17.40 ↔	Artrotomia dell'articolazione subtalare, lavaggio articolare con drenaggio	80.41.10 ↔	Incisione di capsula articolare, legamenti o cartilagine, articolazione omero-glenoidea
80.17.41 ↔	Artrotomia dell'articolazione subtalare, asportazione di corpo libero intra-articolare	80.41.20 ↔	Incisione di capsula articolare, legamenti o cartilagine, articolazione acromio-clavicolare
80.17.49 ↔	Altra artrotomia dell'articolazione subtalare	80.41.99 ↔	Incisione di capsula articolare, legamenti o cartilagine della spalla, altro
80.17.99 ↔	Altra artrotomia della caviglia, altro	80.42 ↔	Incisione di capsula articolare, legamenti o cartilagine del gomito
80.18.00 ↔	Altra artrotomia del piede e delle dita del piede, NAS	80.43.00 ↔	Incisione di capsula articolare, legamenti o cartilagine del polso, NAS
80.18.10 ↔	Artrotomia artroscopica del piede e delle dita del piede, lavaggio articolare con drenaggio	80.43.10 ↔	Incisione di capsula articolare, legamenti o cartilagine del polso, Sezione di legamenti del carpo
80.18.11 ↔	Artrotomia artroscopica del piede e delle dita del piede, asportazione di corpo libero intra-articolare	80.43.99 ↔	Incisione di capsula articolare, legamenti o cartilagine del polso, altro
80.18.12 ↔	Artrotomia artroscopica del piede e delle dita del piede, impianto o rimozione di sistema di somministrazione farmacologica	80.44.00 ↔	Incisione di capsula articolare, legamenti o cartilagine della mano e delle dita della mano, NAS
80.18.20 ↔	Artrotomia del piede e delle dita del piede, lavaggio articolare con drenaggio	80.44.10 ↔	Incisione di capsula articolare, legamenti o cartilagine, Sezione di legamenti del metacarpo
80.18.21 ↔	Artrotomia del piede e delle dita del piede, asportazione di corpo libero intra-articolare	80.44.11 ↔	Incisione di capsula articolare, legamenti o cartilagine, Sezione del retinacolo dei flessori
80.18.99 ↔	Altra artrotomia del piede e delle dita del piede, altro	80.44.99 ↔	Incisione di capsula articolare, legamenti o cartilagine della mano e delle dita della mano, altro
80.19.00 ↔	Altra artrotomia di altra sede specificata, NAS	80.46.00 ↔	Incisione di capsula articolare, legamenti o cartilagine del ginocchio, NAS
80.19.10 ↔	Artrotomia artroscopica dell'articolazione sterno-clavicolare, lavaggio articolare con drenaggio	80.46.10 ↔	Incisione di capsula articolare, legamenti o cartilagine, articolazione del ginocchio
80.19.11 ↔	Artrotomia artroscopica dell'articolazione sterno-clavicolare, asportazione di corpo libero intra-articolare	80.46.20 ↔	Incisione di capsula articolare, legamenti o cartilagine, articolazione tibio-fibulare prossimale
80.19.12 ↔	Artrotomia artroscopica dell'articolazione sterno-clavicolare, impianto o rimozione di sistema di somministrazione farmacologica	80.46.99 ↔	Incisione di capsula articolare, legamenti o cartilagine del ginocchio, altro
80.19.20 ↔	Artrotomia dell'articolazione sterno-clavicolare, lavaggio articolare con drenaggio	80.47.10 ↔	Incisione di capsula articolare, legamenti o cartilagine, articolazione talocrurale
80.19.21 ↔	Artrotomia dell'articolazione sterno-clavicolare, asportazione di corpo libero intra-articolare	80.47.20 ↔	Incisione di capsula articolare, legamenti o cartilagine, articolazione subtalare
80.19.29 ↔	Altra artrotomia dell'articolazione sterno-clavicolare	80.47.99 ↔	Incisione di capsula articolare, legamenti o cartilagine della caviglia, altro
80.19.30 ↔	Artrotomia artroscopica dell'articolazione sacroiliaca, lavaggio articolare con drenaggio	80.48.00 ↔	Incisione di capsula articolare, legamenti o cartilagine del piede e delle dita del piede, NAS
80.19.31 ↔	Artrotomia artroscopica dell'articolazione sacroiliaca, asportazione di corpo libero intra-articolare	80.48.10 ↔	Incisione di capsula articolare, legamenti o cartilagine, articolazione metatarso-falangea
80.19.32 ↔	Artrotomia artroscopica dell'articolazione sacroiliaca, impianto o rimozione di sistema di somministrazione farmacologica	80.48.20 ↔	Incisione di capsula articolare, legamenti o cartilagine, articolazione interfalangea del piede
80.19.40 ↔	Artrotomia dell'articolazione sacroiliaca, lavaggio articolare con drenaggio	80.48.99 ↔	Incisione di capsula articolare, legamenti o cartilagine del piede e delle dita del piede, altro
80.19.41 ↔	Artrotomia dell'articolazione sacroiliaca, asportazione di corpo libero intra-articolare	80.49.10 ↔	Incisione di capsula articolare, legamenti o cartilagine, articolazione sterno-clavicolare
80.19.49 ↔	Altra artrotomia dell'articolazione sacroiliaca	80.49.20 ↔	Incisione di capsula articolare, legamenti o cartilagine, articolazione sacroiliaca
80.19.52 ↔	Artrotomia artroscopica della sinfisi pubica, impianto o rimozione di sistema di somministrazione farmacologica	80.49.30 ↔	Incisione di capsula articolare, legamenti o cartilagine, sinfisi pubica
		80.6X.00 ↔	Meniscectomia del ginocchio, NAS
		80.6X.10 ↔	Meniscectomia del ginocchio, per via artroscopica, parziale

80.6X.11 ↔	Meniscectomia del ginocchio, per via artroscopica, totale	80.81.21 ↔	Asportazione di cisti dell'articolazione acromio-clavicolare
80.6X.20 ↔	Meniscectomia del ginocchio, chirurgica a cielo aperto, parziale	80.81.29 ↔	Altra asportazione o distruzione locale dell'articolazione acromio-clavicolare
80.6X.21 ↔	Meniscectomia del ginocchio, chirurgica a cielo aperto, totale	80.81.99 ↔	Altra asportazione o distruzione locale di lesione dell'articolazione della spalla, altro
80.6X.99 ↔	Sinoviectomia del ginocchio, altro	80.82.00 ↔	Altra asportazione o distruzione locale di lesione dell'articolazione del gomito, NAS
80.71.00 ↔	Sinoviectomia della spalla, NAS	80.82.10 ↔	Asportazione o distruzione locale di lesione dell'articolazione del gomito per via artroscopica
80.71.10 ↔	Sinoviectomia, articolazione omero-glenoidea	80.82.11 ↔	Sbrigliamento dell'articolazione del gomito
80.71.11 ↔	Sinoviectomia, articolazione acromio-clavicolare	80.82.12 ↔	Asportazione di cisti dell'articolazione del gomito
80.71.99 ↔	Sinoviectomia della spalla, altro	80.82.99 ↔	Altra asportazione o distruzione locale di lesione dell'articolazione del gomito, altro
80.72.00 ↔	Sinoviectomia del gomito, NAS	80.83.00 ↔	Altra asportazione o distruzione locale di lesione dell'articolazione del polso, NAS
80.72.10 ↔	Sinoviectomia artroscopica del gomito	80.83.10 ↔	Asportazione o distruzione locale di lesione dell'articolazione del polso per via artroscopica
80.72.20 ↔	Sinoviectomia a cielo aperto del gomito	80.83.11 ↔	Sbrigliamento dell'articolazione del polso
80.72.99 ↔	Sinoviectomia del gomito, altro	80.83.12 ↔	Asportazione di cisti dell'articolazione del polso
80.73.00 ↔	Sinoviectomia del polso, NAS	80.83.99 ↔	Altra asportazione o distruzione locale di lesione dell'articolazione del polso, altro
80.73.10 ↔	Sinoviectomia artroscopica del polso	80.84.00 ↔	Altra asportazione o distruzione locale di lesione dell'articolazione della mano e delle dita della mano, NAS
80.73.20 ↔	Sinoviectomia a cielo aperto del polso	80.84.10 ↔	Sbrigliamento di articolazioni del carpo
80.73.99 ↔	Sinoviectomia del polso, altro	80.84.20 ↔	Sbrigliamento di altre articolazioni della mano e delle dita della mano
80.75.00 ↔	Sinoviectomia dell'anca, NAS	80.84.99 ↔	Altra asportazione o distruzione locale di lesione dell'articolazione della mano e delle dita della mano, altro
80.75.10 ↔	Sinoviectomia artroscopica dell'anca	80.85.00 ↔	Altra asportazione o distruzione locale di lesione dell'articolazione dell'anca, NAS
80.75.20 ↔	Sinoviectomia a cielo aperto dell'anca	80.85.10 ↔	Asportazione o distruzione locale di lesione dell'articolazione dell'anca per via artroscopica
80.75.99 ↔	Sinoviectomia dell'anca, altro	80.85.11 ↔	Sbrigliamento dell'articolazione dell'anca
80.76.00 ↔	Sinoviectomia del ginocchio, NAS	80.85.12 ↔	Asportazione di cisti dell'articolazione dell'anca
80.76.10 ↔	Sinoviectomia artroscopica dell'articolazione del ginocchio	80.85.21 ↔	Incisione, osteocondroplastica del collo femorale, per via artroscopica
80.76.11 ↔	Sinoviectomia artroscopica dell'articolazione tibio-fibulare prossimale	80.85.22 ↔	Incisione, osteocondroplastica della testa del femore, chirurgica a cielo aperto
80.76.20 ↔	Sinoviectomia a cielo aperto dell'articolazione del ginocchio	80.85.99 ↔	Altra asportazione o distruzione locale di lesione dell'articolazione dell'anca, altro
80.76.21 ↔	Sinoviectomia a cielo aperto dell'articolazione tibio-fibulare prossimale	80.86.00 ↔	Altra asportazione o distruzione locale di lesione dell'articolazione del ginocchio, NAS
80.76.99 ↔	Sinoviectomia del ginocchio, altro	80.86.10 ↔	Asportazione o distruzione locale di lesione dell'articolazione del ginocchio per via artroscopica
80.77.10 ↔	Sinoviectomia artroscopica dell'articolazione talocrurale	80.86.11 ↔	Sbrigliamento dell'articolazione del ginocchio
80.77.11 ↔	Sinoviectomia artroscopica dell'articolazione subtalare	80.86.12 ↔	Asportazione di cisti dell'articolazione del ginocchio
80.77.20 ↔	Sinoviectomia a cielo aperto dell'articolazione talocrurale	80.86.13 ↔	Asportazione di cisti meniscale del ginocchio
80.77.21 ↔	Sinoviectomia a cielo aperto dell'articolazione subtalare	80.86.99 ↔	Altra asportazione o distruzione locale di lesione dell'articolazione del ginocchio, altro
80.77.99 ↔	Sinoviectomia della caviglia, altro	80.87.00 ↔	Altra asportazione o distruzione locale di lesione dell'articolazione della caviglia, NAS
80.78.00 ↔	Sinoviectomia del piede e delle dita del piede, NAS	80.87.10 ↔	Asportazione o distruzione locale di lesione dell'articolazione talocrurale per via artroscopica
80.78.10 ↔	Sinoviectomia artroscopica dell'articolazione tarsometatarsale	80.87.11 ↔	Sbrigliamento dell'articolazione talocrurale
80.78.11 ↔	Sinoviectomia artroscopica dell'articolazione metatarso-falangea	80.87.12 ↔	Asportazione di cisti dell'articolazione talocrurale
80.78.19 ↔	Altra sinoviectomia artroscopica del piede e delle dita del piede	80.87.19 ↔	Altra asportazione o distruzione locale di lesione dell'articolazione talocrurale
80.78.20 ↔	Sinoviectomia a cielo aperto dell'articolazione tarsometatarsale	80.87.20 ↔	Asportazione o distruzione locale di lesione dell'articolazione subtalare per via artroscopica
80.78.21 ↔	Sinoviectomia a cielo aperto dell'articolazione metatarso-falangea	80.87.21 ↔	Sbrigliamento dell'articolazione subtalare
80.78.29 ↔	Altra sinoviectomia a cielo aperto del piede e delle dita del piede	80.87.22 ↔	Asportazione di cisti dell'articolazione subtalare
80.78.99 ↔	Sinoviectomia del piede e delle dita del piede, altro	80.87.29 ↔	Altra asportazione o distruzione locale di lesione dell'articolazione subtalare
80.79.10 ↔	Sinoviectomia artroscopica dell'articolazione sterno-clavicolare	80.87.99 ↔	Altra asportazione o distruzione locale di lesione dell'articolazione della caviglia, altro
80.79.11 ↔	Sinoviectomia artroscopica dell'articolazione sacroiliaca	80.88.00 ↔	Altra asportazione o distruzione locale di lesione dell'articolazione del piede e delle dita del piede, NAS
80.79.20 ↔	Sinoviectomia a cielo aperto dell'articolazione sterno-clavicolare		
80.79.21 ↔	Sinoviectomia a cielo aperto dell'articolazione sacroiliaca		
80.79.22 ↔	Sinoviectomia a cielo aperto della sinfisi pubica		
80.81.10 ↔	Sbrigliamento dell'articolazione omero-glenoidea		
80.81.11 ↔	Asportazione di cisti dell'articolazione omero-glenoidea		
80.81.19 ↔	Altra asportazione o distruzione locale dell'articolazione omero-glenoidea		
80.81.20 ↔	Sbrigliamento dell'articolazione acromio-clavicolare		



80.88.10 ↔	Asportazione o distruzione locale di lesione dell'articolazione del piede e delle dita del piede per via artroscopica	80.97.30 ↔	Prelievo di cartilagine per innesto dall'articolazione della caviglia
80.88.20 ↔	Sbrigliamento dell'articolazione metatarso-falangea	80.97.99 ↔	Altra asportazione dell'articolazione della caviglia, altro
80.88.21 ↔	Asportazione di cisti dell'articolazione metatarso-falangea	80.98.10 ↔	Asportazione artroscopica dell'articolazione del piede e delle dita del piede
80.88.29 ↔	Altra asportazione o distruzione locale di lesione metatarso-falangea	80.98.11 ↔	Altra asportazione dell'articolazione metatarso-falangea
80.88.30 ↔	Sbrigliamento dell'articolazione interfalangea del piede	80.98.12 ↔	Altra asportazione di altra articolazione del piede
80.88.40 ↔	Sbrigliamento di altre articolazioni del piede	80.98.13 ↔	Altra asportazione dell'articolazione interfalangea del piede
80.88.50 ↔	Asportazione di cisti di altre articolazioni del piede e delle dita del piede	80.98.99 ↔	Altra asportazione dell'articolazione del piede e delle dita del piede, altro
80.88.59 ↔	Altra asportazione o distruzione locale di lesione di altre articolazioni del piede e delle dita del piede	80.99.10 ↔	Asportazione artroscopica dell'articolazione sterno-clavicolare
80.88.99 ↔	Altra asportazione o distruzione locale di lesione dell'articolazione del piede e delle dita del piede, altro	80.99.11 ↔	Altra asportazione dell'articolazione sterno-clavicolare
80.89.00 ↔	Altra asportazione o distruzione locale di lesione dell'articolazione di altra sede specificata, NAS	80.99.20 ↔	Asportazione artroscopica dell'articolazione sacroiliaca
80.89.10 ↔	Asportazione o distruzione locale di lesione dell'articolazione sterno-clavicolare per via artroscopica	80.99.21 ↔	Altra asportazione dell'articolazione sacroiliaca
80.89.11 ↔	Sbrigliamento dell'articolazione sternoclavicolare	80.99.30 ↔	Asportazione artroscopica della sinfisi pubica
80.89.12 ↔	Asportazione di cisti dell'articolazione sternoclavicolare	80.99.31 ↔	Altra asportazione della sinfisi pubica
80.89.19 ↔	Altra asportazione o distruzione locale di lesione dell'articolazione sterno-clavicolare	81.11 ↔	Fusione della caviglia
80.89.20 ↔	Asportazione o distruzione locale di lesione dell'articolazione sacroiliaca per via artroscopica	81.12.10 ↔	Artrodesi dell'articolazione talocrurale e subtalare
80.89.21 ↔	Sbrigliamento dell'articolazione sacroiliaca	81.12.11 ↔	Artrodesi dell'articolazione talocrurale, subtalare e di Chopart
80.89.22 ↔	Asportazione di cisti dell'articolazione sacroiliaca	81.12.12 ↔	Artrodesi dell'articolazione subtalare, due camere articolari
80.89.29 ↔	Altra asportazione o distruzione locale di lesione dell'articolazione sacroiliaca	81.12.13 ↔	Artrodesi dell'articolazione subtalare, tre camere articolari
80.91.10 ↔	Asportazione artroscopica dell'articolazione omeroglenoidea	81.12.99 ↔	Artrodesi triplice, altro
80.91.11 ↔	Altra asportazione dell'articolazione omeroglenoidea	81.13 ↔	Fusione sottoastragalica
80.91.20 ↔	Asportazione artroscopica dell'articolazione acromioclavicolare	81.14 ↔	Fusione mediotarsica
80.91.21 ↔	Altra asportazione dell'articolazione acromioclavicolare	81.15 ↔	Fusione tarsometatarsica
80.92.10 ↔	Asportazione artroscopica dell'articolazione del gomito	81.16 ↔	Fusione metatarsofalangea
80.92.11 ↔	Prelievo di cartilagine per innesto dall'articolazione del gomito	81.17 ↔	Altra fusione del piede
80.93.11 ↔	Prelievo di cartilagine per innesto dall'articolazione del polso	81.18 ↔	Artrorisi di articolazione subtalare
80.93.12 ↔	Resezione del disco triangolare dell'articolazione del polso	81.21 ↔	Artrodesi dell'anca
80.93.13 ↔	Asportazione di legamenti del polso	81.22 ↔	Artrodesi del ginocchio
80.94.11 ↔	Asportazione di legamenti delle articolazioni carpometacarpali	81.23 ↔	Artrodesi della spalla
80.95.10 ↔	Asportazione artroscopica dell'articolazione dell'anca	81.24 ↔	Artrodesi del gomito
80.95.11 ↔	Prelievo di cartilagine per innesto dall'articolazione dell'anca	81.25.09 ↔	Fusione carporadiale, altro
80.95.99 ↔	Altra asportazione dell'articolazione dell'anca, altro	81.25.11 ↔	Fusione carporadiale, completa
80.96.10 ↔	Asportazione artroscopica dell'articolazione del ginocchio	81.25.21 ↔	Fusione carporadiale, parziale
80.96.20 ↔	Prelievo di cartilagine per innesto dall'articolazione del ginocchio, per via artroscopica	81.26.09 ↔	Fusione metacarpocarpale, altro
80.96.21 ↔	Prelievo di cartilagine per innesto dall'articolazione del ginocchio, chirurgica a cielo aperto	81.26.11 ↔	Fusione metacarpocarpale, fusione intracarpale
80.97.10 ↔	Asportazione artroscopica dell'articolazione talocrurale	81.27 ↔	Fusione metacarpofalangea
80.97.11 ↔	Altra asportazione dell'articolazione talocrurale	81.28 ↔	Fusione interfalangea
80.97.20 ↔	Asportazione artroscopica dell'articolazione subtalare	81.29.10 ↔	Artrodesi dell'articolazione sacroiliaca
80.97.21 ↔	Altra asportazione dell'articolazione subtalare	81.29.20 ↔	Artrodesi della sinfisi pubica
		81.29.99 ↔	Artrodesi di altra articolazione specificata, altro
		81.40.00 ↔	Riparazione dell'anca, NAS
		81.40.10 ↔	Rifissazione di frammento osteocondrale dell'anca, per via artroscopica
		81.40.11 ↔	Rifissazione di frammento osteocondrale dell'anca, chirurgica a cielo aperto
		81.40.18 ↔	Perforazione subcondrale dell'anca, per via artroscopica
		81.40.19 ↔	Perforazione subcondrale dell'anca, chirurgica a cielo aperto
		81.40.20 ↔	Perforazione subcondrale dell'anca con inserzione di impianto acellulare, per via artroscopica
		81.40.21 ↔	Perforazione subcondrale dell'anca con inserzione di impianto acellulare, chirurgica a cielo aperto
		81.40.30 ↔	Artroplastica dell'anca con osteotomia delle ossa pelviche, altra osteotomia
		81.40.31 ↔	Artroplastica dell'anca con osteotomia delle ossa pelviche, tripla osteotomia
		81.40.32 ↔	Tettoplastica acetabolare dell'anca
		81.40.33 ↔	Resezione dell'anca secondo Girdlestone, primaria

81.40.34 ↔	Ricostruzione del labbro acetabolare, chirurgica a cielo aperto	81.47.31 ↔	Altra legamentoplastica del ginocchio, chirurgica a cielo aperto
81.40.35 ↔	Ricostruzione del labbro acetabolare, per via artroscopica	81.47.40 ↔	Altra riparazione del ginocchio, Rotula e apparato di sostegno
81.40.99 ↔	Riparazione dell'anca, altro	81.47.60 ↔	Plastica della troclea femorale con artrotomia, osteotomia del femore distale con o senza spongioplastica subcondrale
81.42 ↔	Riparazione del ginocchio five-in-one	81.47.90 ↔	Altra riparazione del ginocchio, per via artroscopica
81.43 ↔	Riparazione della triade del ginocchio	81.47.99 ↔	Altra riparazione del ginocchio, altro
81.44.10 ↔	Stabilizzazione della rotula, Sezione del retinacolo, laterale	81.49.10 ↔	Rifissazione di frammento osteocondrale, articolazione talocrurale, per via artroscopica
81.44.11 ↔	Stabilizzazione della rotula, Sezione del retinacolo, laterale con intervento di riallineamento	81.49.11 ↔	Rifissazione di frammento osteocondrale, articolazione talocrurale, chirurgica a cielo aperto
81.44.12 ↔	Stabilizzazione della rotula, Trasposizione dell'inserzione del tendine rotuleo	81.49.12 ↔	Rifissazione di frammento osteocondrale, articolazione subtalare, per via artroscopica
81.44.13 ↔	Stabilizzazione della rotula, Trasposizione dell'inserzione del tendine rotuleo con innesto osseo	81.49.13 ↔	Rifissazione di frammento osteocondrale, articolazione subtalare, chirurgica a cielo aperto
81.44.14 ↔	Stabilizzazione della rotula con plastica MPFL [legamento patello-femorale mediale]	81.49.26 ↔	Perforazione subcondrale, articolazione talocrurale, per via artroscopica
81.44.99 ↔	Stabilizzazione della rotula, altro	81.49.27 ↔	Perforazione subcondrale, articolazione talocrurale, chirurgica a cielo aperto
81.45.10 ↔	Ricostruzione del crociato anteriore con tendine rotuleo autologo, per via artroscopica	81.49.28 ↔	Perforazione subcondrale, articolazione subtalare, per via artroscopica
81.45.11 ↔	Ricostruzione del crociato posteriore con tendine rotuleo autologo, per via artroscopica	81.49.29 ↔	Perforazione subcondrale, articolazione subtalare, chirurgica a cielo aperto
81.45.12 ↔	Ricostruzione del crociato anteriore con tendine semitendinoso e/o gracile, per via artroscopica	81.49.30 ↔	Perforazione subcondrale con inserzione di impianto acellulare, articolazione talocrurale, per via artroscopica
81.45.13 ↔	Ricostruzione del crociato posteriore con tendine semitendinoso e/o gracile, per via artroscopica	81.49.31 ↔	Perforazione subcondrale con inserzione di impianto acellulare, articolazione subtalare, per via artroscopica
81.45.14 ↔	Ricostruzione del crociato anteriore con legamento e rinforzo alloplastico, per via artroscopica	81.49.32 ↔	Artroplastica di resezione della caviglia
81.45.19 ↔	Altra riparazione dei legamenti crociati del ginocchio, per via artroscopica	81.49.33 ↔	Rifissazione e plastica dell'apparato capsulo-legamentoso dell'articolazione talocrurale
81.45.20 ↔	Ricostruzione del crociato anteriore con tendine rotuleo autologo, chirurgica a cielo aperto	81.49.34 ↔	Perforazione subcondrale con inserzione di impianto acellulare, articolazione talocrurale, chirurgica a cielo aperto
81.45.21 ↔	Ricostruzione del crociato posteriore con tendine rotuleo autologo, chirurgica a cielo aperto	81.49.35 ↔	Perforazione subcondrale con inserzione di impianto acellulare, articolazione talocalcanear, chirurgica a cielo aperto
81.45.22 ↔	Ricostruzione del crociato anteriore con tendine semitendinoso e/o gracile, chirurgica a cielo aperto	81.49.99 ↔	Altra riparazione della caviglia, altro
81.45.23 ↔	Ricostruzione del crociato posteriore con tendine semitendinoso e/o gracile, chirurgica a cielo aperto	81.51.00 ↔	Sostituzione totale dell'anca, NAS
81.45.24 ↔	Ricostruzione del crociato anteriore con legamento e rinforzo alloplastico, chirurgica a cielo aperto	81.51.11 ↔	Primo impianto di protesi totale dell'anca
81.45.29 ↔	Altra riparazione dei legamenti crociati del ginocchio, chirurgica a cielo aperto	81.51.12 ↔	Primo impianto di protesi totale dell'anca, protesi speciale
81.45.99 ↔	Altra riparazione dei legamenti crociati del ginocchio, altro	81.51.13 ↔	Primo impianto di protesi d'anca di superficie
81.46 ↔	Altra riparazione dei legamenti collaterali del ginocchio	81.51.19 ↔	Primo impianto di protesi totale dell'anca, altro
81.47.10 ↔	Rifissazione di frammento osteocondrale del ginocchio	81.51.21 ↔	Impianto di protesi totale dell'anca per sostituzione di protesi
81.47.11 ↔	Rifissazione di frammento osteocondrale del ginocchio, per via artroscopica	81.51.22 ↔	Impianto di protesi totale dell'anca per sostituzione di protesi, protesi speciale
81.47.14 ↔	Rifissazione del menisco, chirurgica a cielo aperto	81.51.23 ↔	Impianto di protesi d'anca di superficie per sostituzione di protesi
81.47.15 ↔	Rifissazione del menisco, per via artroscopica	81.51.29 ↔	Impianto di protesi totale dell'anca per sostituzione di protesi, altro
81.47.16 ↔	Trapianto di menisco	81.52.00 ↔	Sostituzione parziale dell'anca, NAS
81.47.19 ↔	Rifissazione ossea di legamento crociato, chirurgica a cielo aperto	81.52.21 ↔	Primo impianto di protesi unipolare
81.47.20 ↔	Rifissazione ossea di legamento crociato, per via artroscopica	81.52.22 ↔	Primo impianto di protesi biarticolata
81.47.23 ↔	Perforazione subcondrale del ginocchio, chirurgica a cielo aperto	81.52.29 ↔	Primo impianto di protesi parziale dell'anca, altro
81.47.24 ↔	Perforazione subcondrale del ginocchio, per via artroscopica	81.52.31 ↔	Primo impianto di coppa di sostegno di protesi dell'anca
81.47.25 ↔	Perforazione subcondrale del ginocchio con inserzione di impianto acellulare, per via artroscopica	81.52.39 ↔	Primo impianto di componente di protesi dell'anca, altro
81.47.27 ↔	Artroplastica di resezione del ginocchio	81.52.41 ↔	Impianto di protesi d'anca unipolare per sostituzione di protesi
81.47.28 ↔	Perforazione subcondrale dell'articolazione del ginocchio con inserzione di impianto acellulare, chirurgica a cielo aperto	81.52.42 ↔	Impianto di protesi d'anca biarticolata per sostituzione di protesi
81.47.30 ↔	Altra rifissazione e sutura dell'apparato capsulo-legamentoso del ginocchio	81.52.49 ↔	Impianto di protesi parziale dell'anca per sostituzione di protesi, altro
		81.52.51 ↔	Impianto di coppa di sostegno di protesi dell'anca per sostituzione

81.52.52 ↔	Impianto di inserto di protesi dell'anca per sostituzione	81.59.10 ↔	Revisione di sostituzione articolare delle estremità inferiori, senza sostituzione
81.52.53 ↔	Impianto della testa femorale di protesi dell'anca per sostituzione	81.59.11 ↔	Revisione e sostituzione di endoprotesi della caviglia
81.52.54 ↔	Impianto di testa femorale nonché inserto di protesi dell'anca per sostituzione	81.59.12 ↔	Revisione e sostituzione di endoprotesi del tarso
81.52.55 ↔	Impianto di testa femorale, inserto nonché coppa acetabolare di protesi dell'anca per sostituzione	81.59.13 ↔	Revisione e sostituzione di endoprotesi dell'avampiede e delle dita dei piedi
81.52.56 ↔	Impianto di inserto nonché coppa acetabolare di protesi dell'anca per sostituzione	81.71.00 ↔	Artroplastica della articolazione metacarpofalangea e interfalangea con impianto, NAS
81.52.57 ↔	Impianto di coppa di sostegno nonché coppa acetabolare di protesi dell'anca per sostituzione	81.71.10 ↔	Impianto di altra endoprotesi delle articolazioni delle dita della mano
81.52.58 ↔	Impianto di coppa di sostegno, coppa acetabolare nonché testa femorale di protesi dell'anca per sostituzione	81.71.99 ↔	Artroplastica della articolazione metacarpofalangea e interfalangea con impianto, altro
81.52.59 ↔	Impianto di componenti di endoprotesi dell'anca in caso di sostituzione, altro	81.72 ↔	Artroplastica della articolazione metacarpofalangea e interfalangea senza impianto
81.52.5A ↔	Impianto di stelo nonché testa femorale di protesi dell'anca per sostituzione	81.73 ↔	Sostituzione totale del polso
81.52.5B ↔	Impianto di stelo, testa femorale nonché inserto di protesi dell'anca per sostituzione	81.74.00 ↔	Artroplastica della articolazione carpocarpale o carpometacarpale con impianto, NAS
81.54.21 ↔	Primo impianto di protesi totale standard del ginocchio	81.74.10 ↔	Impianto di endoprotesi dell'articolazione della base del pollice
81.54.22 ↔	Primo impianto di protesi totale speciale del ginocchio	81.74.21 ↔	Artroplastica della articolazione radiocarpale o carpocarpale con impianto
81.54.23 ↔	Primo impianto di protesi totale vincolata del ginocchio	81.74.99 ↔	Artroplastica della articolazione carpocarpale o carpometacarpale con impianto, altro
81.54.24 ↔	Primo impianto di protesi a slitta unicondilare del ginocchio	81.75 ↔	Artroplastica della articolazione carpocarpale o carpometacarpale senza impianto
81.54.25 ↔	Primo impianto di protesi a slitta bicondilare del ginocchio	81.80.00 ↔	Impianto di endoprotesi totale della spalla, NAS
81.54.26 ↔	Primo impianto di scudo femorale condilare con bottone rotuleo	81.80.09 ↔	Impianto di endoprotesi totale della spalla, altro
81.54.31 ↔	Impianto di protesi totale standard del ginocchio per sostituzione di protesi	81.80.11 ↔	Primo impianto di endoprotesi totale della spalla, anatomica
81.54.32 ↔	Impianto di protesi totale speciale del ginocchio per sostituzione di protesi	81.80.12 ↔	Primo impianto di endoprotesi totale della spalla, inversa
81.54.33 ↔	Impianto di protesi totale vincolata del ginocchio per sostituzione di protesi	81.80.13 ↔	Primo impianto di endoprotesi totale della spalla, protesi speciale
81.54.34 ↔	Impianto di protesi a slitta unicondilare per sostituzione di protesi	81.80.21 ↔	Impianto di endoprotesi totale della spalla, anatomica, in caso di sostituzione di protesi
81.54.35 ↔	Impianto di protesi a slitta bicondilare per sostituzione di protesi	81.80.22 ↔	Impianto di endoprotesi totale della spalla, inversa, in caso di sostituzione di protesi
81.54.39 ↔	Impianto di endoprotesi del ginocchio per sostituzione di protesi, altro	81.80.23 ↔	Impianto di endoprotesi totale della spalla, protesi speciale, in caso di sostituzione di protesi
81.54.42 ↔	Impianto di bottone rotuleo per sostituzione	81.81.00 ↔	Impianto di protesi parziale della spalla, NAS
81.54.43 ↔	Impianto di inserto di protesi del ginocchio per sostituzione	81.81.09 ↔	Impianto di protesi parziale della spalla, altro
81.54.44 ↔	Impianto dei componenti tibiali o femorali nonché dell'inserto di protesi a slitta unicondilare o bicondilare o di protesi totale standard del ginocchio per sostituzione	81.81.11 ↔	Primo impianto di protesi di superficie
81.54.45 ↔	Impianto dei componenti tibiali o femorali nonché dell'inserto di protesi totale speciale o vincolata del ginocchio per sostituzione	81.81.12 ↔	Primo impianto di protesi della testa omerale
81.54.46 ↔	Impianto di protesi isolata della troclea femorale per sostituzione	81.81.13 ↔	Primo impianto di protesi glenoidea
81.54.47 ↔	Impianto di scudo femorale condilare con bottone rotuleo per sostituzione	81.81.21 ↔	Impianto di protesi di superficie, in caso di sostituzione di protesi
81.54.49 ↔	Impianto di componenti di endoprotesi del ginocchio in caso di sostituzione, altro	81.81.22 ↔	Impianto di protesi della testa omerale, in caso di sostituzione di protesi
81.56 ↔	Sostituzione totale della tibiotarsica	81.81.23 ↔	Impianto di protesi glenoidea, in caso di sostituzione di protesi
81.57.00 ↔	Sostituzione dell'articolazione del piede e delle dita del piede, NAS	81.81.31 ↔	Impianto di coppa acetabolare, endoprotesi totale della spalla, in caso di sostituzione di componenti
81.57.10 ↔	Sostituzione dell'articolazione del piede e delle dita del piede, Endoprotesi del tarso	81.81.32 ↔	Impianto di coppa acetabolare nonché inserto, endoprotesi totale della spalla, in caso di sostituzione di componenti
81.57.11 ↔	Sostituzione dell'articolazione del piede e delle dita del piede, Endoprotesi dell'avampiede o delle dita del piede	81.81.33 ↔	Impianto di inserto, endoprotesi totale della spalla, in caso di sostituzione di componenti
81.57.99 ↔	Sostituzione dell'articolazione del piede e delle dita del piede, altro	81.81.34 ↔	Impianto di inserto nonché testa, endoprotesi totale della spalla, in caso di sostituzione di componenti
		81.81.35 ↔	Impianto di inserto, testa nonché stelo, endoprotesi totale della spalla, in caso di sostituzione di componenti
		81.82.00 ↔	Ricostruzione plastica e rifissazione dell'apparato capsulo-legamentoso della spalla, NAS
		81.82.09 ↔	Ricostruzione plastica e rifissazione dell'apparato capsulo-legamentoso della spalla, altro
		81.82.31 ↔	Rifissazione del labbro glenoideo, per via artroscopica
		81.82.32 ↔	Allargamento dello spazio subacromiale, per via artroscopica

81.82.33 ↔ Plicatura capsulare con fissazione al glenoide, per via artroscopica	81.85.22 ↔ Perforazione subcondrale del gomito con inserzione di impianto acellulare, chirurgica a cielo aperto
81.82.34 ↔ Impianto di palloncino distanziatore nella spalla, per via artroscopica	81.85.30 ↔ Sostituzione con protesi della superficie articolare distale dell'omero
81.82.35 ↔ Ricostruzione plastica della cuffia dei rotatori, per via artroscopica	81.85.31 ↔ Altra riparazione del gomito, Protesi del capitello radiale
81.82.41 ↔ Rifissazione del labbro glenoideo, chirurgica a cielo aperto	81.85.99 ↔ Altra riparazione del gomito, altro
81.82.42 ↔ Plastica del margine glenoideo anteriore e posteriore, spalla, chirurgica a cielo aperto	81.93.00 ↔ Sutura della capsula o dei legamenti dell'arto superiore, NAS
81.82.43 ↔ Capsuloplastica anteriore e posteriore, spalla, chirurgica a cielo aperto	81.93.10 ↔ Sutura dell'apparato legamentoso della clavicola
81.82.44 ↔ Acromioplastica con sezione del legamento coraco-acromiale, chirurgica a cielo aperto	81.93.20 ↔ Sutura dell'anello fibroso radio-ulnare
81.82.45 ↔ Ricostruzione plastica della cuffia dei rotatori, chirurgica a cielo aperto	81.93.21 ↔ Sutura dell'apparato legamentoso radio-ulnare distale
81.82.46 ↔ Ricostruzione plastica della cuffia dei rotatori, trasferimento di tendine del muscolo gran dorsale	81.93.30 ↔ Sutura della capsula o dei legamenti dell'arto superiore, carpo e metacarpo
81.82.47 ↔ Ricostruzione plastica della cuffia dei rotatori, trasferimento di tendine del muscolo gran pettorale	81.93.99 ↔ Sutura della capsula o dei legamenti dell'arto superiore, altro
81.83.00 ↔ Altro intervento sulla spalla, NAS	81.94 ↔ Sutura della capsula o del legamento della caviglia e del piede
81.83.10 ↔ Rifissazione di frammento osteocondrale, articolazione omero-glenoidea, per via artroscopica	81.95.00 ↔ Sutura della capsula o del legamento in altra parte dell'arto inferiore, NAS
81.83.11 ↔ Rifissazione di frammento osteocondrale, articolazione omero-glenoidea, chirurgica a cielo aperto	81.95.09 ↔ Sutura della capsula o del legamento in altra parte dell'arto inferiore, altro
81.83.12 ↔ Rifissazione di frammento osteocondrale, articolazione acromio-clavicolare, per via artroscopica	81.95.10 ↔ Sutura del legamento crociato anteriore del ginocchio, per via artroscopica
81.83.13 ↔ Rifissazione di frammento osteocondrale, articolazione acromio-clavicolare, chirurgica a cielo aperto	81.95.11 ↔ Sutura del legamento crociato anteriore del ginocchio, chirurgica a cielo aperto
81.83.26 ↔ Perforazione subcondrale, articolazione omero-glenoidea, per via artroscopica	81.95.12 ↔ Sutura del legamento crociato posteriore del ginocchio, per via artroscopica
81.83.27 ↔ Perforazione subcondrale, articolazione omero-glenoidea, chirurgica a cielo aperto	81.95.13 ↔ Sutura del legamento crociato posteriore del ginocchio, chirurgica a cielo aperto
81.83.28 ↔ Perforazione subcondrale, articolazione acromio-clavicolare, per via artroscopica	81.95.14 ↔ Sutura dell'apparato capsulo-legamentoso mediale con coinvolgimento del menisco, per via artroscopica
81.83.29 ↔ Perforazione subcondrale, articolazione acromio-clavicolare, chirurgica a cielo aperto	81.95.15 ↔ Sutura dell'apparato capsulo-legamentoso mediale con coinvolgimento del menisco, chirurgica a cielo aperto
81.83.30 ↔ Perforazione subcondrale con inserzione di impianto acellulare, articolazione omero-glenoidea, per via artroscopica	81.95.16 ↔ Sutura dell'apparato capsulo-legamentoso laterale, per via artroscopica
81.83.31 ↔ Perforazione subcondrale con inserzione di impianto acellulare, articolazione acromio-clavicolare, per via artroscopica	81.95.17 ↔ Sutura dell'apparato capsulo-legamentoso laterale, chirurgica a cielo aperto
81.83.35 ↔ Perforazione subcondrale con inserzione di impianto acellulare, articolazione omero-glenoidea, chirurgica a cielo aperto	81.95.18 ↔ Sutura dell'apparato capsulo-legamentoso dorsale, chirurgica a cielo aperto
81.83.36 ↔ Perforazione subcondrale con inserzione di impianto acellulare, articolazione acromio-clavicolare, chirurgica a cielo aperto	81.95.1A ↔ Sutura dell'apparato capsulo-legamentoso dorsale del ginocchio, per via artroscopica
81.83.40 ↔ Artroplastica di resezione della spalla	81.95.21 ↔ Sutura di capsula o legamento dell'anca, chirurgica a cielo aperto
81.83.51 ↔ Stabilizzazione dell'articolazione acromio-clavicolare mediante procedura di fissazione, assistita per via artroscopica	81.95.22 ↔ Sutura di capsula o legamento dell'anca, per via artroscopica
81.83.99 ↔ Altro intervento sulla spalla, altro	81.96.10 ↔ Altra riparazione articolare, Articolazione sterno-clavicolare, NAS
81.84 ↔ Sostituzione totale del gomito	81.96.11 ↔ Altra riparazione articolare, Articolazione sterno-clavicolare, Rifissazione di frammento osteocondrale, per via artroscopica
81.85.00 ↔ Altra riparazione del gomito, NAS	81.96.12 ↔ Altra riparazione articolare, Articolazione sterno-clavicolare, Rifissazione di frammento osteocondrale, chirurgica a cielo aperto
81.85.10 ↔ Rifissazione di frammento osteocondrale del gomito, per via artroscopica	81.96.19 ↔ Altra riparazione articolare, Articolazione sterno-clavicolare, altro
81.85.11 ↔ Rifissazione di frammento osteocondrale del gomito, chirurgica a cielo aperto	81.96.1A ↔ Altra riparazione articolare, Articolazione sterno-clavicolare, Perforazione subcondrale, per via artroscopica
81.85.18 ↔ Perforazione subcondrale del gomito, per via artroscopica	81.96.1B ↔ Altra riparazione articolare, Articolazione sterno-clavicolare, Perforazione subcondrale, chirurgica a cielo aperto
81.85.19 ↔ Perforazione subcondrale del gomito, chirurgica a cielo aperto	81.96.1C ↔ Altra riparazione articolare, Articolazione sterno-clavicolare, Perforazione subcondrale con inserzione di impianto acellulare, per via artroscopica
81.85.20 ↔ Perforazione subcondrale del gomito con inserzione di impianto acellulare, per via artroscopica	
81.85.21 ↔ Artroplastica di resezione del gomito	

81.96.1D ↔	Altra riparazione articolare, Articolazione sterno-clavicolare, Perforazione subcondrale con inserzione di impianto acellulare, chirurgica a cielo aperto	81.96.51 ↔	Altra riparazione articolare, Articolazione metatarsofalangea, Rifissazione di frammento osteocondrale, per via artroscopica
81.96.20 ↔	Altra riparazione articolare, Polso, NAS	81.96.52 ↔	Altra riparazione articolare, Articolazione metatarsofalangea, Rifissazione di frammento osteocondrale, chirurgica a cielo aperto
81.96.21 ↔	Altra riparazione articolare, Polso, Rifissazione di frammento osteocondrale, per via artroscopica	81.96.59 ↔	Altra riparazione articolare, Articolazione metatarsofalangea, altro
81.96.22 ↔	Altra riparazione articolare, Polso, Rifissazione di frammento osteocondrale, chirurgica a cielo aperto	81.96.5A ↔	Altra riparazione articolare, Articolazione metatarsofalangea, Perforazione subcondrale, per via artroscopica
81.96.29 ↔	Altra riparazione articolare, Polso, altro	81.96.5B ↔	Altra riparazione articolare, Articolazione metatarsofalangea, Perforazione subcondrale, chirurgica a cielo aperto
81.96.2A ↔	Altra riparazione articolare, Polso, Perforazione subcondrale, per via artroscopica	81.96.5C ↔	Altra riparazione articolare, Articolazione metatarsofalangea, Perforazione subcondrale con inserzione di impianto acellulare, per via artroscopica
81.96.2B ↔	Altra riparazione articolare, Polso, Perforazione subcondrale, chirurgica a cielo aperto	81.96.5D ↔	Altra riparazione articolare, Articolazione metatarsofalangea, Perforazione subcondrale con inserzione di impianto acellulare, chirurgica a cielo aperto
81.96.2C ↔	Altra riparazione articolare, Polso, Perforazione subcondrale con inserzione di impianto acellulare, per via artroscopica	81.96.60 ↔	Altra riparazione articolare, Articolazione interfalangea del piede, NAS
81.96.2D ↔	Altra riparazione articolare, polso, protesi della testa dell'ulna	81.96.61 ↔	Altra riparazione articolare, Articolazione interfalangea del piede, Rifissazione di frammento osteocondrale, per via artroscopica
81.96.2E ↔	Altra riparazione articolare, Polso, Perforazione subcondrale con inserzione di impianto acellulare, chirurgica a cielo aperto	81.96.62 ↔	Altra riparazione articolare, Articolazione interfalangea del piede, Rifissazione di frammento osteocondrale, chirurgica a cielo aperto
81.96.30 ↔	Altra riparazione articolare, Articolazione sacroiliaca, NAS	81.96.69 ↔	Altra riparazione articolare, Articolazione interfalangea del piede, altro
81.96.31 ↔	Altra riparazione articolare, Articolazione sacroiliaca, Rifissazione di frammento osteocondrale, per via artroscopica	81.96.6A ↔	Altra riparazione articolare, Articolazione interfalangea del piede, Perforazione subcondrale, per via artroscopica
81.96.32 ↔	Altra riparazione articolare, Articolazione sacroiliaca, Rifissazione di frammento osteocondrale, chirurgica a cielo aperto	81.96.6B ↔	Altra riparazione articolare, Articolazione interfalangea del piede, Perforazione subcondrale, chirurgica a cielo aperto
81.96.39 ↔	Altra riparazione articolare, Articolazione sacroiliaca, altro	81.96.6C ↔	Altra riparazione articolare, Articolazione interfalangea del piede, Perforazione subcondrale con inserzione di impianto acellulare, per via artroscopica
81.96.3A ↔	Altra riparazione articolare, Articolazione sacroiliaca, Perforazione subcondrale, per via artroscopica	81.96.6D ↔	Altra riparazione articolare, Articolazione interfalangea del piede, Perforazione subcondrale con inserzione di impianto acellulare, chirurgica a cielo aperto
81.96.3B ↔	Altra riparazione articolare, Articolazione sacroiliaca, Perforazione subcondrale, chirurgica a cielo aperto	81.96.70 ↔	Altra riparazione articolare, altre articolazioni del piede, NAS
81.96.3C ↔	Altra riparazione articolare, Articolazione sacroiliaca, Perforazione subcondrale con inserzione di impianto acellulare, per via artroscopica	81.96.71 ↔	Altra riparazione articolare, altre articolazioni del piede, Rifissazione di frammento osteocondrale, per via artroscopica
81.96.3D ↔	Altra riparazione articolare, Articolazione sacroiliaca, Perforazione subcondrale con inserzione di impianto acellulare, chirurgica a cielo aperto	81.96.72 ↔	Altra riparazione articolare, altre articolazioni del piede, Rifissazione di frammento osteocondrale, chirurgica a cielo aperto
81.96.40 ↔	Altra riparazione articolare, Articolazione tibiofibulare prossimale, NAS	81.96.79 ↔	Altra riparazione articolare, altre articolazioni del piede, altro
81.96.41 ↔	Altra riparazione articolare, Articolazione tibiofibulare prossimale, Rifissazione di frammento osteocondrale, per via artroscopica	81.96.7A ↔	Altra riparazione articolare, altre articolazioni del piede, Perforazione subcondrale, per via artroscopica
81.96.42 ↔	Altra riparazione articolare, Articolazione tibiofibulare prossimale, Rifissazione di frammento osteocondrale, chirurgica a cielo aperto	81.96.7B ↔	Altra riparazione articolare, altre articolazioni del piede, Perforazione subcondrale, chirurgica a cielo aperto
81.96.49 ↔	Altra riparazione articolare, Articolazione tibiofibulare prossimale, altro	81.96.7C ↔	Altra riparazione articolare, altre articolazioni del piede, Perforazione subcondrale con inserzione di impianto acellulare, per via artroscopica
81.96.4A ↔	Altra riparazione articolare, Articolazione tibiofibulare prossimale, Perforazione subcondrale, per via artroscopica	81.96.7D ↔	Altra riparazione articolare, altre articolazioni del piede, Perforazione subcondrale con inserzione di impianto acellulare, chirurgica a cielo aperto
81.96.4B ↔	Altra riparazione articolare, Articolazione tibiofibulare prossimale, Perforazione subcondrale, chirurgica a cielo aperto	81.96.80 ↔	Altra riparazione di altra articolazione specificata, NAS
81.96.4C ↔	Altra riparazione articolare, articolazione tibiofibulare prossimale, perforazione subcondrale con inserzione di impianto acellulare, per via artroscopica		
81.96.4D ↔	Altra riparazione articolare, articolazione tibiofibulare prossimale, perforazione subcondrale con inserzione di impianto acellulare, chirurgica a cielo aperto		
81.96.50 ↔	Altra riparazione articolare, Articolazione metatarsofalangea, NAS		

81.96.81 ↔	Altra riparazione di altra articolazione specificata, Rifissazione di frammento osteocondrale, per via artroscopica	81.99.1C ↔	Revisione artroscopica di articolazione, Articolazione talocrurale
81.96.82 ↔	Altra riparazione di altra articolazione specificata, Rifissazione di frammento osteocondrale, chirurgica a cielo aperto	81.99.1D ↔	Revisione artroscopica di articolazione, Articolazione subtalare
81.96.89 ↔	Altra riparazione di altra articolazione specificata, altro	81.99.1E ↔	Revisione artroscopica di articolazione, Altre articolazioni del piede e delle dita del piede
81.96.8A ↔	Altra riparazione di altra articolazione specificata, Perforazione subcondrale, per via artroscopica	81.99.1F ↔	Revisione artroscopica di articolazione, Articolazione metatarso-falangea
81.96.8B ↔	Altra riparazione di altra articolazione specificata, Perforazione subcondrale, chirurgica a cielo aperto	81.99.1G ↔	Revisione artroscopica di articolazione, Articolazione interfalangea del piede
81.96.8C ↔	Altra riparazione di altra articolazione specificata, Perforazione subcondrale con inserzione di impianto acellulare, per via artroscopica	81.99.21 ↔	Revisione chirurgica a cielo aperto di articolazione, Articolazione omero-glenoidea
81.96.8D ↔	Altra riparazione di altra articolazione specificata, Perforazione subcondrale con inserzione di impianto acellulare, chirurgica a cielo aperto	81.99.22 ↔	Revisione chirurgica a cielo aperto di articolazione, Articolazione acromio-clavicolare
81.96.92 ↔	Altri interventi di riparazione e plastica articolare, Rifissazione dell'apparato capsulo-legamentoso di altre articolazioni	81.99.23 ↔	Revisione chirurgica a cielo aperto di articolazione, Articolazione sterno-clavicolare
81.96.93 ↔	Altri interventi di riparazione e plastica articolare, Impianto/rimozione di menisco di collagene	81.99.24 ↔	Revisione chirurgica a cielo aperto di articolazione, Gomito
81.96.94 ↔	Altri interventi di riparazione e plastica articolare, Impianto/rimozione di menisco di collagene, per via artroscopica	81.99.25 ↔	Revisione chirurgica a cielo aperto di articolazione, Polso
81.96.95 ↔	Altri interventi di riparazione e plastica articolare, Impianto di endoprotesi in articolazioni dell'estremità superiore, altro	81.99.26 ↔	Revisione chirurgica a cielo aperto di articolazione, Articolazione sacroiliaca
81.96.97 ↔	Altri interventi di riparazione e plastica articolare, Intervento complesso di primo impianto/sostituzione di endoprotesi articolare associato a sostituzione di osso e/o a sostituzione di articolazioni adiacenti	81.99.27 ↔	Revisione chirurgica a cielo aperto di articolazione, Sinfisi pubica
81.96.98 ↔	Altri interventi di riparazione e plastica articolare, Artroplastica di resezione del polso	81.99.28 ↔	Revisione chirurgica a cielo aperto di articolazione, Anca
81.96.9A ↔	Altri interventi di riparazione e plastica articolare, Artroplastica di resezione delle articolazioni del piede	81.99.29 ↔	Revisione chirurgica a cielo aperto di articolazione, altro
81.96.9B ↔	Altri interventi di riparazione e plastica articolare, altri interventi di plastica articolare	81.99.2A ↔	Revisione chirurgica a cielo aperto di articolazione, Articolazione del ginocchio
81.97.10 ↔	Revisione di protesi articolare dell'arto superiore, senza sostituzione	81.99.2B ↔	Revisione chirurgica a cielo aperto di articolazione, Articolazione tibio-fibulare prossimale
81.97.13 ↔	Revisione e sostituzione di protesi totale del gomito	81.99.2C ↔	Revisione chirurgica a cielo aperto di articolazione, Articolazione talocrurale
81.97.14 ↔	Revisione e sostituzione di protesi del capitello radiale	81.99.2D ↔	Revisione chirurgica a cielo aperto di articolazione, Articolazione subtalare
81.97.15 ↔	Revisione e sostituzione di endoprotesi del polso	81.99.2E ↔	Revisione chirurgica a cielo aperto di articolazione, Altre articolazioni del piede e delle dita del piede
81.97.16 ↔	Revisione e sostituzione di endoprotesi dell'articolazione della base del pollice	81.99.2F ↔	Revisione chirurgica a cielo aperto di articolazione, Articolazione metatarso-falangea
81.97.17 ↔	Revisione e sostituzione di altra endoprotesi delle articolazioni delle dita delle mani	81.99.2G ↔	Revisione chirurgica a cielo aperto di articolazione, Articolazione interfalangea del piede
81.97.21 ↔	Revisione senza sostituzione, spalla, endoprotesi totale	81.99.31 ↔	Interventi artroscopici sulla cartilagine articolare, Articolazione omero-glenoidea
81.97.22 ↔	Revisione senza sostituzione, spalla, protesi parziale	81.99.32 ↔	Interventi artroscopici sulla cartilagine articolare, Articolazione acromio-clavicolare
81.99.11 ↔	Revisione artroscopica di articolazione, Articolazione omero-glenoidea	81.99.33 ↔	Interventi artroscopici sulla cartilagine articolare, Articolazione sterno-clavicolare
81.99.12 ↔	Revisione artroscopica di articolazione, Articolazione acromio-clavicolare	81.99.34 ↔	Interventi artroscopici sulla cartilagine articolare, Gomito
81.99.13 ↔	Revisione artroscopica di articolazione, Articolazione sterno-clavicolare	81.99.35 ↔	Interventi artroscopici sulla cartilagine articolare, Polso
81.99.14 ↔	Revisione artroscopica di articolazione, Gomito	81.99.36 ↔	Interventi artroscopici sulla cartilagine articolare, Articolazione sacroiliaca
81.99.15 ↔	Revisione artroscopica di articolazione, Polso	81.99.37 ↔	Interventi artroscopici sulla cartilagine articolare, Sinfisi pubica
81.99.16 ↔	Revisione artroscopica di articolazione, Articolazione sacroiliaca	81.99.38 ↔	Interventi artroscopici sulla cartilagine articolare, Anca
81.99.17 ↔	Revisione artroscopica di articolazione, Sinfisi pubica	81.99.3A ↔	Interventi artroscopici sulla cartilagine articolare e sui menischi, Articolazione del ginocchio
81.99.18 ↔	Revisione artroscopica di articolazione, Anca	81.99.3B ↔	Interventi artroscopici sulla cartilagine articolare, Articolazione tibio-fibulare prossimale
81.99.1A ↔	Revisione artroscopica di articolazione, Articolazione del ginocchio	81.99.3C ↔	Interventi artroscopici sulla cartilagine articolare, Articolazione talocrurale
81.99.1B ↔	Revisione artroscopica di articolazione, Articolazione tibio-fibulare prossimale	81.99.3D ↔	Interventi artroscopici sulla cartilagine articolare, Articolazione subtalare
		81.99.3E ↔	Interventi artroscopici sulla cartilagine articolare, Altre articolazioni del piede e delle dita del piede
		81.99.3F ↔	Interventi artroscopici sulla cartilagine articolare, Articolazione metatarso-falangea

- 81.99.3G ↔ Interventi artroscopici sulla cartilagine articolare, Articolazione interfalangea del piede
- 81.99.41 ↔ Interventi chirurgici a cielo aperto sulla cartilagine articolare, Articolazione omero-glenoidea
- 81.99.42 ↔ Interventi chirurgici a cielo aperto sulla cartilagine articolare, Articolazione acromio-clavicolare
- 81.99.43 ↔ Interventi chirurgici a cielo aperto sulla cartilagine articolare, Articolazione sterno-clavicolare
- 81.99.44 ↔ Interventi chirurgici a cielo aperto sulla cartilagine articolare, Gomito
- 81.99.45 ↔ Interventi chirurgici a cielo aperto sulla cartilagine articolare, Polso
- 81.99.46 ↔ Interventi chirurgici a cielo aperto sulla cartilagine articolare, Articolazione sacroiliaca
- 81.99.47 ↔ Interventi chirurgici a cielo aperto sulla cartilagine articolare, Sinfisi pubica
- 81.99.48 ↔ Interventi chirurgici a cielo aperto sulla cartilagine articolare, Anca
- 81.99.49 ↔ Interventi chirurgici a cielo aperto sulla cartilagine articolare, altro
- 81.99.4A ↔ Interventi chirurgici a cielo aperto sulla cartilagine articolare e sui menischi, Articolazione del ginocchio
- 81.99.4B ↔ Interventi chirurgici a cielo aperto sulla cartilagine articolare, Articolazione tibio-fibulare prossimale
- 81.99.4C ↔ Interventi chirurgici a cielo aperto sulla cartilagine articolare, Articolazione talocrurale
- 81.99.4D ↔ Interventi chirurgici a cielo aperto sulla cartilagine articolare, Articolazione subtalare
- 81.99.4E ↔ Interventi chirurgici a cielo aperto sulla cartilagine articolare, Altre articolazioni del piede e delle dita del piede
- 81.99.4F ↔ Interventi chirurgici a cielo aperto sulla cartilagine articolare, Articolazione metatarso-falangea
- 81.99.4G ↔ Interventi chirurgici a cielo aperto sulla cartilagine articolare, Articolazione interfalangea del piede
- 81.99.51 ↔ Artrorisi e fissazione temporanea di articolazione, Articolazione omero-glenoidea
- 81.99.52 ↔ Artrorisi e fissazione temporanea di articolazione, Articolazione acromio-clavicolare
- 81.99.53 ↔ Artrorisi e fissazione temporanea di articolazione, Articolazione sterno-clavicolare
- 81.99.54 ↔ Artrorisi e fissazione temporanea di articolazione, Gomito
- 81.99.55 ↔ Artrorisi e fissazione temporanea di articolazione, Polso
- 81.99.56 ↔ Artrorisi e fissazione temporanea di articolazione, Articolazione sacroiliaca
- 81.99.57 ↔ Artrorisi e fissazione temporanea di articolazione, Sinfisi pubica
- 81.99.58 ↔ Artrorisi e fissazione temporanea di articolazione, Anca
- 81.99.5A ↔ Artrorisi e fissazione temporanea di articolazione, Articolazione del ginocchio
- 81.99.5B ↔ Artrorisi e fissazione temporanea di articolazione, Articolazione tibio-fibulare prossimale
- 81.99.5C ↔ Artrorisi e fissazione temporanea di articolazione, Articolazione talocrurale
- 81.99.5D ↔ Artrorisi e fissazione temporanea di articolazione, Articolazione subtalare
- 81.99.5E ↔ Artrorisi e fissazione temporanea di articolazione, Piede e dita del piede, altro
- 81.99.5F ↔ Artrorisi e fissazione temporanea di articolazione, Articolazione metatarso-falangea
- 81.99.5G ↔ Artrorisi e fissazione temporanea di articolazione, Articolazione interfalangea del piede
- 81.99.81 ↔ Altri interventi artroscopici sulle strutture articolari, Polso
- 81.99.82 ↔ Altri interventi artroscopici sulle strutture articolari, Articolazione del ginocchio
- 81.99.83 ↔ Altri interventi artroscopici sulle strutture articolari, Articolazione talocrurale
- 81.99.91 ↔ Altri interventi chirurgici a cielo aperto sulle strutture articolari, Articolazione omero-glenoidea
- 81.99.92 ↔ Altri interventi chirurgici a cielo aperto sulle strutture articolari, Articolazione acromio-clavicolare
- 81.99.93 ↔ Altri interventi chirurgici a cielo aperto sulle strutture articolari, Articolazione sterno-clavicolare
- 81.99.94 ↔ Altri interventi chirurgici a cielo aperto sulle strutture articolari, Gomito
- 81.99.95 ↔ Altri interventi chirurgici a cielo aperto sulle strutture articolari, Articolazione radio-ulnare prossimale
- 81.99.96 ↔ Altri interventi chirurgici a cielo aperto sulle strutture articolari, Polso
- 81.99.97 ↔ Altri interventi chirurgici a cielo aperto sulle strutture articolari, Articolazione sacroiliaca
- 81.99.98 ↔ Altri interventi chirurgici a cielo aperto sulle strutture articolari, Anca
- 81.99.9A ↔ Altri interventi chirurgici a cielo aperto sulle strutture articolari, Articolazione tibio-fibulare prossimale
- 81.99.9B ↔ Altri interventi chirurgici a cielo aperto sulle strutture articolari, Articolazione talocrurale
- 81.99.9C ↔ Altri interventi chirurgici a cielo aperto sulle strutture articolari, Articolazione subtalare
- 81.99.9E ↔ Altri interventi chirurgici a cielo aperto sulle strutture articolari, Piede e dita del piede, altro
- 81.99.9F ↔ Altri interventi chirurgici a cielo aperto sulle strutture articolari, Articolazione metatarso-falangea
- 81.99.9G ↔ Altri interventi chirurgici a cielo aperto sulle strutture articolari, Articolazione interfalangea del piede
- 81.9A.11 ↔ Innesto di cartilagine e impianto di colture tissutali prodotte in vitro, articolazione omero-glenoidea, per via artroscopica
- 81.9A.12 ↔ Innesto di cartilagine e impianto di colture tissutali prodotte in vitro, articolazione acromio-clavicolare, per via artroscopica
- 81.9A.13 ↔ Innesto di cartilagine e impianto di colture tissutali prodotte in vitro, articolazione sterno-clavicolare, per via artroscopica
- 81.9A.14 ↔ Innesto di cartilagine e impianto di colture tissutali prodotte in vitro, gomito, per via artroscopica
- 81.9A.16 ↔ Innesto di cartilagine e impianto di colture tissutali prodotte in vitro, polso, per via artroscopica
- 81.9A.1A ↔ Innesto di cartilagine e impianto di colture tissutali prodotte in vitro, articolazione sacroiliaca, per via artroscopica
- 81.9A.1B ↔ Innesto di cartilagine e impianto di colture tissutali prodotte in vitro, anca, per via artroscopica
- 81.9A.1C ↔ Innesto di cartilagine e impianto di colture tissutali prodotte in vitro, articolazione del ginocchio, per via artroscopica
- 81.9A.1D ↔ Innesto di cartilagine e impianto di colture tissutali prodotte in vitro, articolazione tibio-fibulare prossimale, per via artroscopica
- 81.9A.1E ↔ Innesto di cartilagine e impianto di colture tissutali prodotte in vitro, articolazione talocrurale, per via artroscopica
- 81.9A.1F ↔ Innesto di cartilagine e impianto di colture tissutali prodotte in vitro, articolazione subtalare, per via artroscopica
- 81.9A.1G ↔ Innesto di cartilagine e impianto di colture tissutali prodotte in vitro, altre articolazioni tarsali e tarsometatarsali, per via artroscopica
- 81.9A.1H ↔ Innesto di cartilagine e impianto di colture tissutali prodotte in vitro, articolazione metatarso-falangea, per via artroscopica

81.9A.1I ↔	Innesto di cartilagine e impianto di colture tissutali prodotte in vitro, articolazione interfalangea del piede, per via artroscopica	82.34 ↔	Asportazione di muscolo o fasce della mano per innesto
81.9A.1J ↔	Innesto di cartilagine e impianto di colture tissutali prodotte in vitro, altre articolazioni, per via artroscopica	82.35.00 ↔	Altra fasciectomia della mano, NAS
81.9A.21 ↔	Innesto di cartilagine e impianto di colture tissutali prodotte in vitro, articolazione omero-glenoidea, chirurgica a cielo aperto	82.35.10 ↔	Fasciectomia del palmo della mano
81.9A.22 ↔	Innesto di cartilagine e impianto di colture tissutali prodotte in vitro, articolazione acromio-clavicolare, chirurgica a cielo aperto	82.35.11 ↔	Fasciectomia della mano e delle dita della mano con neurolisi
81.9A.23 ↔	Innesto di cartilagine e impianto di colture tissutali prodotte in vitro, articolazione sterno-clavicolare, chirurgica a cielo aperto	82.35.12 ↔	Fasciectomia della mano e delle dita della mano con neurolisi e arteriolisi
81.9A.24 ↔	Innesto di cartilagine e impianto di colture tissutali prodotte in vitro, gomito, chirurgica a cielo aperto	82.35.13 ↔	Fasciectomia della mano e delle dita della mano con artrolisi
81.9A.26 ↔	Innesto di cartilagine e impianto di colture tissutali prodotte in vitro, polso, chirurgica a cielo aperto	82.35.99 ↔	Altra fasciectomia della mano, altro
81.9A.2A ↔	Innesto di cartilagine e impianto di colture tissutali prodotte in vitro, articolazione sacroiliaca, chirurgica a cielo aperto	82.36 ↔	Altra miectomia della mano
81.9A.2B ↔	Innesto di cartilagine e impianto di colture tissutali prodotte in vitro, anca, chirurgica a cielo aperto	82.41 ↔	Sutura della fascia tendinea della mano
81.9A.2C ↔	Innesto di cartilagine e impianto di colture tissutali prodotte in vitro, articolazione del ginocchio, chirurgica a cielo aperto	82.42 ↔	Sutura differita dei tendini flessori della mano
81.9A.2D ↔	Innesto di cartilagine e impianto di colture tissutali prodotte in vitro, articolazione tibio-fibulare prossimale, chirurgica a cielo aperto	82.43 ↔	Sutura differita di altri tendini della mano
81.9A.2E ↔	Innesto di cartilagine e impianto di colture tissutali prodotte in vitro, articolazione talocrurale, chirurgica a cielo aperto	82.44 ↔	Altra sutura dei tendini flessori della mano
81.9A.2F ↔	Innesto di cartilagine e impianto di colture tissutali prodotte in vitro, articolazione subtalare, chirurgica a cielo aperto	82.45 ↔	Altra sutura di altri tendini della mano
81.9A.2G ↔	Innesto di cartilagine e impianto di colture tissutali prodotte in vitro, altre articolazioni tarsali e tarsometatarsali, chirurgica a cielo aperto	82.46.00 ↔	Sutura di muscoli o fasce della mano, NAS
81.9A.2H ↔	Innesto di cartilagine e impianto di colture tissutali prodotte in vitro, articolazione metatarso-falangea, chirurgica a cielo aperto	82.46.10 ↔	Sutura di fascia della mano
81.9A.2I ↔	Innesto di cartilagine e impianto di colture tissutali prodotte in vitro, articolazione interfalangea del piede, chirurgica a cielo aperto	82.46.20 ↔	Sutura di muscolo della mano
81.9A.2J ↔	Innesto di cartilagine e impianto di colture tissutali prodotte in vitro, altre articolazioni, chirurgica a cielo aperto	82.46.99 ↔	Sutura di muscoli o fasce della mano, altro
81.9A.5C ↔	Innesto cartilagineo con procedura OATS [sistema di transfer osteoarticolare], mosaico-plastica, articolazione del ginocchio, per via artroscopica	82.51.11 ↔	Allungamento di tendini della mano
81.9A.6C ↔	Innesto cartilagineo con procedura OATS [sistema di transfer osteoarticolare], mosaico-plastica, articolazione del ginocchio, chirurgica a cielo aperto	82.51.12 ↔	Avanzamento di tendini della mano
82.04 ↔	Incisione e drenaggio dello spazio palmare o tenare	82.52.11 ↔	Accorciamento di tendini della mano
82.09.10 ↔	Altra incisione dei tessuti molli della mano, Incisione di compartimento tendineo della mano	82.52.12 ↔	Arretramento di tendini della mano
82.11.10 ↔	Tenotomia della mano, Polso, percutanea	82.53 ↔	Reinserzione di tendini della mano
82.11.11 ↔	Tenotomia della mano, Dita della mano, percutanea	82.54 ↔	Reinserzione di muscoli della mano
82.11.20 ↔	Tenotomia della mano, chirurgica a cielo aperto	82.55 ↔	Altra modificazione di lunghezza di tendini e muscoli della mano
82.11.99 ↔	Tenotomia della mano,	82.56 ↔	Altro trasferimento o trapianto di tendini della mano
82.12 ↔	Fasciotomia della mano	82.57.00 ↔	Altra trasposizione di tendini della mano, NAS
82.19.10 ↔	Altra sezione di tessuto molle della mano, Sezione di muscoli della mano	82.57.10 ↔	Altra trasposizione di tendini della mano, Trasposizione di tendine flessore della mano
82.19.99 ↔	Altra sezione di tessuto molle della mano, altro	82.57.99 ↔	Altra trasposizione di tendini della mano, altro
82.21 ↔	Asportazione di lesione della fascia [o guaina] tendinea della mano	82.58 ↔	Altro trasferimento o trapianto di muscoli della mano
82.22 ↔	Asportazione di lesione dei muscoli della mano	82.59 ↔	Altra trasposizione di muscoli della mano
82.31 ↔	Borsectomia della mano	82.61 ↔	Intervento di ricostruzione del pollice completo di nervi e vasi sanguigni
82.32 ↔	Asportazione di tendini della mano per innesto	82.69 ↔	Ricostruzione del pollice, altro
		82.71 ↔	Ricostruzione di puleggia tendinea sulla mano
		82.72.00 ↔	Intervento di plastica sulla mano con innesto di muscolo o fascia muscolare, NAS
		82.72.10 ↔	Intervento di plastica con innesto di muscolo o fascia, su un dito della mano
		82.72.11 ↔	Intervento di plastica con innesto di muscolo o fascia, su altre parti della mano
		82.72.21 ↔	Innesto di altro lembo con anastomosi microvascolare da muscolo o fascia della mano
		82.72.99 ↔	Intervento di plastica sulla mano con innesto di muscolo o fascia muscolare, altro
		82.79 ↔	Intervento di plastica sulla mano con altro innesto o impianto
		82.81 ↔	Trasferimento di dita, ad eccezione del pollice
		82.82 ↔	Riparazione di schisi della mano
		82.83 ↔	Riparazione di macrodattilia
		82.84 ↔	Riparazione di dito della mano a martello
		82.85 ↔	Altra tenodesi della mano
		82.86.00 ↔	Altra tenoplastica della mano, NAS
		82.86.10 ↔	Tenoplastica di tendini flessori della mano
		82.86.11 ↔	Creazione di un letto per l'innesto di tendini nella mano
		82.86.12 ↔	Revisione senza sostituzione di innesto tendineo della mano
		82.86.13 ↔	Sostituzione di innesto tendineo della mano
		82.86.99 ↔	Altra tenoplastica della mano, altro
		82.89.10 ↔	Plastica delle guaine tendinee della mano
		82.89.11 ↔	Rifissazione ossea di legamenti della mano, Carpo e metacarpo
		82.89.12 ↔	Rifissazione ossea di legamenti di mano, altri legamenti della mano



- 82.89.13 ↔ Distrazione transarticolare dei tessuti molli per anomalie congenite della mano
- 82.89.14 ↔ Radializzazione per anomalie congenite della mano
- 82.89.15 ↔ Resezione di briglie con ricostruzione plastica per anomalie congenite della mano
- 82.89.16 ↔ Trasferimento di dito del piede per sostituire un dito della mano
- 83.02.10 ↔ Miotomia, Testa e collo
- 83.02.11 ↔ Miotomia, Spalla e ascella
- 83.02.12 ↔ Miotomia, Braccio e gomito
- 83.02.13 ↔ Miotomia, Avambraccio
- 83.02.14 ↔ Miotomia, Parete toracica, addome e dorso
- 83.02.15 ↔ Miotomia, Regione inguinale e genitale e natiche
- 83.02.16 ↔ Miotomia, Estremità inferiore
- 83.02.19 ↔ Miotomia, Altra localizzazione
- 83.03.10 ↔ Borsotomia, Testa e collo
- 83.03.11 ↔ Borsotomia, Spalla e ascella
- 83.03.12 ↔ Borsotomia, Braccio e gomito
- 83.03.13 ↔ Borsotomia, Avambraccio
- 83.03.14 ↔ Borsotomia, Parete toracica, addome e dorso
- 83.03.15 ↔ Borsotomia, Regione inguinale e genitale e natiche
- 83.03.16 ↔ Borsotomia, Estremità inferiore
- 83.03.19 ↔ Borsotomia, Altra localizzazione
- 83.09.10 ↔ Rimozione di corpo estraneo da muscolo, tendine o fascia, Testa e collo
- 83.09.11 ↔ Rimozione di corpo estraneo da muscolo, tendine o fascia, Spalla e ascella
- 83.09.12 ↔ Rimozione di corpo estraneo da muscolo, tendine o fascia, Braccio e gomito
- 83.09.13 ↔ Rimozione di corpo estraneo da muscolo, tendine o fascia, Avambraccio
- 83.09.14 ↔ Rimozione di corpo estraneo da muscolo, tendine o fascia, Parete toracica, addome e dorso
- 83.09.15 ↔ Rimozione di corpo estraneo da muscolo, tendine o fascia, Regione inguinale e genitale e natiche
- 83.09.16 ↔ Rimozione di corpo estraneo da muscolo, tendine o fascia, Estremità inferiore
- 83.09.19 ↔ Rimozione di corpo estraneo da muscolo, tendine o fascia, Altra localizzazione
- 83.11 ↔ Achillototenotomia
- 83.12 ↔ Tenotomia degli adduttori dell'anca
- 83.13.10 ↔ Incisione di tendine, Testa e collo
- 83.13.11 ↔ Incisione di tendine, Spalla e ascella
- 83.13.12 ↔ Incisione di tendine, Braccio e gomito
- 83.13.13 ↔ Incisione di tendine, Avambraccio
- 83.13.14 ↔ Incisione di tendine, Parete toracica, addome e dorso
- 83.13.15 ↔ Incisione di tendine, Regione inguinale e genitale e natiche
- 83.13.16 ↔ Incisione di tendine, Estremità inferiore
- 83.13.20 ↔ Sezione di tendine, Testa e collo
- 83.13.21 ↔ Sezione di tendine, Spalla e ascella
- 83.13.22 ↔ Sezione di tendine, Braccio e gomito
- 83.13.23 ↔ Sezione di tendine, Avambraccio
- 83.13.24 ↔ Sezione di tendine, Parete toracica, addome e dorso
- 83.13.25 ↔ Sezione di tendine, Regione inguinale e genitale e natiche
- 83.13.26 ↔ Sezione di tendine, Estremità inferiore
- 83.19.10 ↔ Sezione di muscolo, Testa e collo
- 83.19.11 ↔ Sezione di muscolo, Spalla e ascella
- 83.19.12 ↔ Sezione di muscolo, Braccio e gomito
- 83.19.13 ↔ Sezione di muscolo, Avambraccio
- 83.19.14 ↔ Sezione di muscolo, Parete toracica, addome e dorso
- 83.19.15 ↔ Sezione di muscolo, Regione inguinale e genitale e natiche
- 83.19.16 ↔ Sezione di muscolo, Estremità inferiore
- 83.19.20 ↔ Disinserzione di muscolo, tendine e fascia, Testa e collo
- 83.19.21 ↔ Disinserzione di muscolo, tendine e fascia, Spalla e ascella
- 83.19.22 ↔ Disinserzione di muscolo, tendine e fascia, Braccio e gomito
- 83.19.23 ↔ Disinserzione di muscolo, tendine e fascia, Avambraccio
- 83.19.24 ↔ Disinserzione di muscolo, tendine e fascia, Parete toracica, addome e dorso
- 83.19.25 ↔ Disinserzione di muscolo, tendine e fascia, Regione inguinale e genitale e natiche
- 83.19.26 ↔ Disinserzione di muscolo, tendine e fascia, Estremità inferiore
- 83.31.10 ↔ Asportazione di lesione delle guaine tendinee, Testa e collo
- 83.31.11 ↔ Asportazione di lesione delle guaine tendinee, Spalla e ascella
- 83.31.12 ↔ Asportazione di lesione delle guaine tendinee, Braccio e gomito
- 83.31.13 ↔ Asportazione di lesione delle guaine tendinee, Avambraccio
- 83.31.14 ↔ Asportazione di lesione delle guaine tendinee, Parete toracica, addome e dorso
- 83.31.15 ↔ Asportazione di lesione delle guaine tendinee, Regione inguinale e genitale e natiche
- 83.31.16 ↔ Asportazione di lesione delle guaine tendinee, Estremità inferiore
- 83.41 ↔ Asportazione di tendini per innesti
- 83.43.10 ↔ Prelievo di lembo miocutaneo per innesto
- 83.43.11 ↔ Prelievo di lembo osteomiocutaneo o osteofasciocutaneo per innesto
- 83.43.12 ↔ Prelievo di altro lembo da muscolo o fascia con anastomosi microvascolare
- 83.43.99 ↔ Asportazione di muscoli o fasce per innesto, altro
- 83.44.10 ↔ Altra fasciectomia, Testa e collo
- 83.44.11 ↔ Altra fasciectomia, Spalla e ascella
- 83.44.12 ↔ Altra fasciectomia, Braccio e gomito
- 83.44.13 ↔ Altra fasciectomia, Avambraccio
- 83.44.14 ↔ Altra fasciectomia, Parete toracica, addome e dorso
- 83.44.15 ↔ Altra fasciectomia, Regione inguinale e genitale e natiche
- 83.44.16 ↔ Altra fasciectomia, Estremità inferiore
- 83.44.19 ↔ Altra fasciectomia, Altra localizzazione
- 83.49.10 ↔ Asportazione di guaina tendinea, Testa e collo
- 83.49.11 ↔ Asportazione di guaina tendinea, Spalla e ascella
- 83.49.12 ↔ Asportazione di guaina tendinea, Braccio e gomito
- 83.49.13 ↔ Asportazione di guaina tendinea, Avambraccio
- 83.49.14 ↔ Asportazione di guaina tendinea, Parete toracica e dorso
- 83.49.15 ↔ Asportazione di guaina tendinea, Regione inguinale e genitale e natiche
- 83.49.16 ↔ Asportazione di guaina tendinea, Estremità inferiore
- 83.49.20 ↔ Resezione compartimentale, Testa e collo
- 83.49.21 ↔ Resezione compartimentale, Spalla e ascella
- 83.49.22 ↔ Resezione compartimentale, Braccio e gomito
- 83.49.23 ↔ Resezione compartimentale, Avambraccio
- 83.49.24 ↔ Resezione compartimentale, Parete toracica, addome e dorso
- 83.49.25 ↔ Resezione compartimentale, Regione inguinale e genitale e natiche
- 83.49.26 ↔ Resezione compartimentale, Estremità inferiore
- 83.49.29 ↔ Resezione compartimentale, Altra localizzazione
- 83.49.30 ↔ Altra asportazione di tessuti molli, Testa e collo
- 83.49.31 ↔ Altra asportazione di tessuti molli, Spalla e ascella
- 83.49.32 ↔ Altra asportazione di tessuti molli, Braccio e gomito
- 83.49.33 ↔ Altra asportazione di tessuti molli, Avambraccio
- 83.49.34 ↔ Altra asportazione di tessuti molli, Parete toracica, addome e dorso
- 83.49.35 ↔ Altra asportazione di tessuti molli, Regione inguinale e genitale e natiche
- 83.49.36 ↔ Altra asportazione di tessuti molli, Estremità inferiore
- 83.49.39 ↔ Altra asportazione di tessuti molli, Altra localizzazione

83.5X.10 ↔	Borsectomia, Testa e collo	83.74.13 ↔	Reinserzione di muscoli, Avambraccio
83.5X.11 ↔	Borsectomia, Spalla e ascella	83.74.14 ↔	Reinserzione di muscoli, Parete toracica, addome e dorso
83.5X.12 ↔	Borsectomia, Braccio e gomito	83.74.15 ↔	Reinserzione di muscoli, Regione inguinale e genitale
83.5X.13 ↔	Borsectomia, Avambraccio	83.74.16 ↔	Reinserzione di muscoli, Estremità inferiore
83.5X.14 ↔	Borsectomia, Parete toracica, addome e dorso	83.74.19 ↔	Altra trasposizione di tendini, Altra localizzazione
83.5X.15 ↔	Borsectomia, Regione inguinale e genitale e natiche	83.76.10 ↔	Altra trasposizione di tendini, Testa e collo
83.5X.16 ↔	Borsectomia, Estremità inferiore	83.76.11 ↔	Altra trasposizione di tendini, Spalla e ascella
83.5X.19 ↔	Borsectomia, Altra localizzazione	83.76.12 ↔	Altra trasposizione di tendini, Braccio e gomito
83.61.10 ↔	Sutura di guaina tendinea, Testa e collo	83.76.13 ↔	Altra trasposizione di tendini, Avambraccio
83.61.11 ↔	Sutura di guaina tendinea, Spalla e ascella	83.76.14 ↔	Altra trasposizione di tendini, Parete toracica e dorso
83.61.12 ↔	Sutura di guaina tendinea, Braccio e gomito	83.76.15 ↔	Altra trasposizione di tendini, Regione inguinale e genitale e natiche
83.61.13 ↔	Sutura di guaina tendinea, Avambraccio	83.76.16 ↔	Altra trasposizione di tendini, Estremità inferiore
83.61.14 ↔	Sutura di guaina tendinea, Parete toracica, addome e dorso	83.76.19 ↔	Altra trasposizione di tendini, Altra localizzazione
83.61.15 ↔	Sutura di guaina tendinea, Regione inguinale e genitale e natiche	83.77.10 ↔	Trasferimento o trapianto di muscoli, Testa e collo
83.61.16 ↔	Sutura di guaina tendinea, Estremità inferiore	83.77.11 ↔	Trasferimento o trapianto di muscoli, Spalla e ascella
83.61.19 ↔	Sutura di guaina tendinea, Altra localizzazione	83.77.12 ↔	Trasferimento o trapianto di muscoli, Braccio e gomito
83.62.10 ↔	Sutura differita di tendini, Testa e collo	83.77.13 ↔	Trasferimento o trapianto di muscoli, Avambraccio
83.62.11 ↔	Sutura differita di tendini, Spalla e ascella	83.77.14 ↔	Trasferimento o trapianto di muscoli, Parete toracica, addome e dorso
83.62.12 ↔	Sutura differita di tendini, Braccio e gomito	83.77.15 ↔	Trasferimento o trapianto di muscoli, Regione inguinale e genitale e natiche
83.62.13 ↔	Sutura differita di tendini, Avambraccio	83.77.16 ↔	Trasferimento o trapianto di muscoli, Estremità inferiore
83.62.14 ↔	Sutura differita di tendini, Parete toracica, addome e dorso	83.77.19 ↔	Trasferimento o trapianto di muscoli, Altra localizzazione
83.62.15 ↔	Sutura differita di tendini, Regione inguinale e genitale e natiche	83.78.10 ↔	Trasferimento di tendini, Testa e collo
83.62.16 ↔	Sutura differita di tendini, Estremità inferiore	83.78.11 ↔	Trasferimento di tendini, Spalla e ascella
83.62.19 ↔	Sutura differita di tendini, Altra localizzazione	83.78.12 ↔	Trasferimento di tendini, Braccio e gomito
83.64.10 ↔	Altra sutura di tendini, Testa e collo	83.78.13 ↔	Trasferimento di tendini, Avambraccio
83.64.11 ↔	Altra sutura di tendini, Spalla e ascella	83.78.14 ↔	Trasferimento di tendini, Parete toracica, addome e dorso
83.64.12 ↔	Altra sutura di tendini, Braccio e gomito	83.78.15 ↔	Trasferimento di tendini, Regione inguinale e genitale e natiche
83.64.13 ↔	Altra sutura di tendini, Avambraccio	83.78.16 ↔	Trasferimento di tendini, Estremità inferiore
83.64.14 ↔	Altra sutura di tendini, Parete toracica, addome e dorso	83.78.19 ↔	Trasferimento di tendini, Altra localizzazione
83.64.15 ↔	Altra sutura di tendini, Regione inguinale e genitale e natiche	83.79 ↔	Altra trasposizione di muscoli
83.64.16 ↔	Altra sutura di tendini, Estremità inferiore	83.81.10 ↔	Innesto tendineo, Testa e collo
83.64.19 ↔	Altra sutura di tendini, Altra localizzazione	83.81.11 ↔	Innesto tendineo, Spalla e ascella
83.71.10 ↔	Avanzamento di tendini, Testa e collo	83.81.12 ↔	Innesto tendineo, Braccio e gomito
83.71.11 ↔	Avanzamento di tendini, Spalla e ascella	83.81.13 ↔	Innesto tendineo, Avambraccio
83.71.12 ↔	Avanzamento di tendini, Braccio e gomito	83.81.14 ↔	Innesto tendineo, Parete toracica, addome e dorso
83.71.13 ↔	Avanzamento di tendini, Avambraccio	83.81.15 ↔	Innesto tendineo, Regione inguinale e genitale e natiche
83.71.14 ↔	Avanzamento di tendini, Parete toracica, addome e dorso	83.81.16 ↔	Innesto tendineo, Estremità inferiore
83.71.15 ↔	Avanzamento di tendini, Regione inguinale e genitale e natiche	83.81.19 ↔	Innesto tendineo, Altra localizzazione
83.71.16 ↔	Avanzamento di tendini, Estremità inferiore	83.82.10 ↔	Innesto di fascia, Testa e collo
83.71.19 ↔	Avanzamento di tendini, Altra localizzazione	83.82.11 ↔	Innesto di fascia, Spalla e ascella
83.71.99 ↔	Avanzamento di tendini, altro	83.82.12 ↔	Innesto di fascia, Braccio e gomito
83.72.10 ↔	Arretramento di tendini, Testa e collo	83.82.13 ↔	Innesto di fascia, Avambraccio
83.72.11 ↔	Arretramento di tendini, Spalla e ascella	83.82.14 ↔	Innesto di fascia, Parete toracica, addome e dorso
83.72.12 ↔	Arretramento di tendini, Braccio e gomito	83.82.15 ↔	Innesto di fascia, Regione inguinale e genitale e natiche
83.72.13 ↔	Arretramento di tendini, Avambraccio	83.82.16 ↔	Innesto di fascia, Estremità inferiore
83.72.14 ↔	Arretramento di tendini, Parete toracica, addome e dorso	83.82.19 ↔	Innesto di fascia, Altra localizzazione
83.72.15 ↔	Arretramento di tendini, Regione inguinale e genitale e natiche	83.82.20 ↔	Innesto di lembo muscolare o fasciale locale, Testa e collo
83.72.16 ↔	Arretramento di tendini, Estremità inferiore	83.82.21 ↔	Innesto di lembo muscolare o fasciale locale, Spalla e ascella
83.73.10 ↔	Reinserzione di tendini, Testa e collo	83.82.22 ↔	Innesto di lembo muscolare o fasciale locale, Braccio e gomito
83.73.11 ↔	Reinserzione di tendini, Spalla e ascella	83.82.23 ↔	Innesto di lembo muscolare o fasciale locale, Avambraccio
83.73.12 ↔	Reinserzione di tendini, Braccio e gomito	83.82.24 ↔	Innesto di lembo muscolare o fasciale locale, Parete toracica, addome e dorso
83.73.13 ↔	Reinserzione di tendini, Avambraccio		
83.73.14 ↔	Reinserzione di tendini, Parete toracica, addome e dorso		
83.73.15 ↔	Reinserzione di tendini, Regione inguinale e genitale e natiche		
83.73.16 ↔	Reinserzione di tendini, Estremità inferiore		
83.73.19 ↔	Reinserzione di tendini, Altra localizzazione		
83.74.10 ↔	Reinserzione di muscoli, Testa e collo		
83.74.11 ↔	Reinserzione di muscoli, Spalla e ascella		
83.74.12 ↔	Reinserzione di muscoli, Braccio e gomito		

83.82.25 ↔	Innesto di lembo muscolare o fasciale locale, Regione inguinale e genitale e natiche	83.85.26 ↔	Accorciamento di muscolo o tendine, Estremità inferiore
83.82.26 ↔	Innesto di lembo muscolare o fasciale locale, Estremità inferiore	83.85.29 ↔	Accorciamento di muscolo o tendine, Altra localizzazione
83.82.29 ↔	Innesto di lembo muscolare o fasciale locale, Altra localizzazione	83.86 ↔	Plastica del quadricipite
83.82.30 ↔	Innesto di lembo osteomiocutaneo o osteofasciocutaneo, Testa e collo	83.87.10 ↔	Mioplastica, Testa e collo
83.82.31 ↔	Innesto di lembo osteomiocutaneo o osteofasciocutaneo, Spalla e ascella	83.87.11 ↔	Mioplastica, Spalla e ascella
83.82.32 ↔	Innesto di lembo osteomiocutaneo o osteofasciocutaneo, Braccio e gomito	83.87.12 ↔	Mioplastica, Braccio e gomito
83.82.33 ↔	Innesto di lembo osteomiocutaneo o osteofasciocutaneo, Avambraccio	83.87.13 ↔	Mioplastica, Avambraccio
83.82.34 ↔	Innesto di lembo osteomiocutaneo o osteofasciocutaneo, Parete toracica, addome e dorso	83.87.14 ↔	Mioplastica, Parete toracica, addome e dorso
83.82.35 ↔	Innesto di lembo osteomiocutaneo o osteofasciocutaneo, Regione inguinale e genitale e natiche	83.87.15 ↔	Mioplastica, Regione inguinale e genitale e natiche
83.82.36 ↔	Innesto di lembo osteomiocutaneo o osteofasciocutaneo, Estremità inferiore	83.87.16 ↔	Mioplastica, Estremità inferiore
83.82.39 ↔	Innesto di lembo osteomiocutaneo o osteofasciocutaneo, Altra localizzazione	83.88.10 ↔	Rinforzo di tendine, Testa e collo
83.82.40 ↔	Innesto di altro lembo con anastomosi microvascolare da muscolo o fascia, Testa e collo	83.88.11 ↔	Rinforzo di tendine, Spalla e ascella
83.82.41 ↔	Innesto di altro lembo con anastomosi microvascolare da muscolo o fascia, Spalla e ascella	83.88.12 ↔	Rinforzo di tendine, Braccio e gomito
83.82.42 ↔	Innesto di altro lembo con anastomosi microvascolare da muscolo o fascia, Braccio e gomito	83.88.13 ↔	Rinforzo di tendine, Avambraccio
83.82.43 ↔	Innesto di altro lembo con anastomosi microvascolare da muscolo o fascia, Avambraccio	83.88.14 ↔	Rinforzo di tendine, Parete toracica, addome e dorso
83.82.44 ↔	Innesto di altro lembo con anastomosi microvascolare da muscolo o fascia, Parete toracica, addome e dorso	83.88.15 ↔	Rinforzo di tendine, Regione inguinale e genitale e natiche
83.82.45 ↔	Innesto di altro lembo con anastomosi microvascolare da muscolo o fascia, Regione inguinale e genitale e natiche	83.88.16 ↔	Rinforzo di tendine, Estremità inferiore
83.82.46 ↔	Innesto di altro lembo con anastomosi microvascolare da muscolo o fascia, Estremità inferiore	83.88.19 ↔	Rinforzo di tendine, Altra localizzazione
83.82.47 ↔	Innesto di altro lembo con anastomosi microvascolare da muscolo o fascia, Altra localizzazione	83.88.20 ↔	Tenoplastica sostitutiva, Testa e collo
83.83 ↔	Ricostruzione di puleggia tendinea	83.88.21 ↔	Tenoplastica sostitutiva, Spalla e ascella
83.84 ↔	Correzione di piede torto, NAC	83.88.22 ↔	Tenoplastica sostitutiva, Braccio e gomito
83.85.10 ↔	Allungamento di muscolo o tendine, Testa e collo	83.88.23 ↔	Tenoplastica sostitutiva, Avambraccio
83.85.11 ↔	Allungamento di muscolo o tendine, Spalla e ascella	83.88.24 ↔	Tenoplastica sostitutiva, Parete toracica, addome e dorso
83.85.12 ↔	Allungamento di muscolo o tendine, Braccio e gomito	83.88.25 ↔	Tenoplastica sostitutiva, Regione inguinale e genitale e natiche
83.85.13 ↔	Allungamento di muscolo o tendine, Avambraccio	83.88.26 ↔	Tenoplastica sostitutiva, Estremità inferiore
83.85.14 ↔	Allungamento di muscolo o tendine, Parete toracica, addome e dorso	83.88.29 ↔	Tenoplastica sostitutiva, Altra localizzazione
83.85.15 ↔	Allungamento di muscolo o tendine, Regione inguinale e genitale e natiche	83.88.30 ↔	Creazione di un letto per l'innesto di tendini, Testa e collo
83.85.16 ↔	Allungamento di muscolo o tendine, Estremità inferiore	83.88.31 ↔	Creazione di un letto per l'innesto di tendini, Spalla e ascella
83.85.19 ↔	Allungamento di muscolo o tendine, Altra localizzazione	83.88.32 ↔	Creazione di un letto per l'innesto di tendini, Braccio e gomito
83.85.20 ↔	Accorciamento di muscolo o tendine, Testa e collo	83.88.33 ↔	Creazione di un letto per l'innesto di tendini, Avambraccio
83.85.21 ↔	Accorciamento di muscolo o tendine, Spalla e ascella	83.88.34 ↔	Creazione di un letto per l'innesto di tendini, Parete toracica, addome e dorso
83.85.22 ↔	Accorciamento di muscolo o tendine, Braccio e gomito	83.88.35 ↔	Creazione di un letto per l'innesto di tendini, Regione inguinale e genitale e natiche
83.85.23 ↔	Accorciamento di muscolo o tendine, Avambraccio	83.88.36 ↔	Creazione di un letto per l'innesto di tendini, Estremità inferiore
83.85.24 ↔	Accorciamento di muscolo o tendine, Parete toracica, addome e dorso	83.88.39 ↔	Creazione di un letto per l'innesto di tendini, Altra localizzazione
83.85.25 ↔	Accorciamento di muscolo o tendine, Regione inguinale e genitale e natiche	83.88.40 ↔	Tenodesi, Testa e collo
		83.88.41 ↔	Tenodesi, Spalla e ascella
		83.88.42 ↔	Tenodesi, Braccio e gomito
		83.88.43 ↔	Tenodesi, Avambraccio
		83.88.44 ↔	Tenodesi, Parete toracica, addome e dorso
		83.88.45 ↔	Tenodesi, Regione inguinale e genitale e natiche
		83.88.46 ↔	Tenodesi, Estremità inferiore
		83.88.49 ↔	Tenodesi, Altra localizzazione
		83.88.90 ↔	Altri interventi di plastica sui tendini, Testa e collo
		83.88.91 ↔	Altri interventi di plastica sui tendini, Spalla e ascella
		83.88.92 ↔	Altri interventi di plastica sui tendini, Braccio e gomito
		83.88.93 ↔	Altri interventi di plastica sui tendini, Avambraccio
		83.88.94 ↔	Altri interventi di plastica sui tendini, Parete toracica, addome e dorso
		83.88.95 ↔	Altri interventi di plastica sui tendini, Regione inguinale e genitale e natiche
		83.88.96 ↔	Altri interventi di plastica sui tendini, Estremità inferiore
		83.89.10 ↔	Allungamento, accorciamento o raddoppiamento di fascia, Testa e collo
		83.89.11 ↔	Allungamento, accorciamento o raddoppiamento di fascia, Spalla e ascella

83.89.12 ↔	Allungamento, accorciamento o raddoppiamento di fascia, Braccio e gomito	83.99.13 ↔	Altri interventi su tendini, Avambraccio
83.89.13 ↔	Allungamento, accorciamento o raddoppiamento di fascia, Avambraccio	83.99.14 ↔	Altri interventi su tendini, Parete toracica, addome e dorso
83.89.14 ↔	Allungamento, accorciamento o raddoppiamento di fascia, Parete toracica, addome e dorso	83.99.15 ↔	Altri interventi su tendini, Regione inguinale e genitale e natiche
83.89.15 ↔	Allungamento, accorciamento o raddoppiamento di fascia, Regione inguinale e genitale e natiche	83.99.16 ↔	Altri interventi su tendini, Estremità inferiore
83.89.16 ↔	Allungamento, accorciamento o raddoppiamento di fascia, Estremità inferiore	83.99.20 ↔	Altri interventi su muscoli, fasce e borse, Testa e collo
83.89.20 ↔	Copertura di difetto della fascia, Testa e collo	83.99.21 ↔	Altri interventi su muscoli, fasce e borse, Spalla e ascella
83.89.21 ↔	Copertura di difetto della fascia, Spalla e ascella	83.99.22 ↔	Altri interventi su muscoli, fasce e borse, Braccio e gomito
83.89.22 ↔	Copertura di difetto della fascia, Braccio e gomito	83.99.23 ↔	Altri interventi su muscoli, fasce e borse, Avambraccio
83.89.23 ↔	Copertura di difetto della fascia, Avambraccio	83.99.24 ↔	Altri interventi su muscoli, fasce e borse, Parete toracica, addome e dorso
83.89.24 ↔	Copertura di difetto della fascia, Parete toracica, addome e dorso	83.99.25 ↔	Altri interventi su muscoli, fasce e borse, Regione inguinale e genitale e natiche
83.89.25 ↔	Copertura di difetto della fascia, Regione inguinale e genitale e natiche	83.99.26 ↔	Altri interventi su muscoli, fasce e borse, Estremità inferiore
83.89.26 ↔	Copertura di difetto della fascia, Estremità inferiore	83.99.30 ↔	Revisione senza sostituzione di stimolatore dei muscoli scheletrici
83.89.90 ↔	Altri interventi di plastica sulle fasce, Testa e collo	84.00 ↔	Amputazione dell'arto superiore, NAS
83.89.91 ↔	Altri interventi di plastica sulle fasce, Spalla e ascella	84.01 ↔	Amputazione e disarticolazione di dita della mano (ad eccezione del pollice)
83.89.92 ↔	Altri interventi di plastica sulle fasce, Braccio e gomito	84.02 ↔	Amputazione e disarticolazione del pollice
83.89.93 ↔	Altri interventi di plastica sulle fasce, Avambraccio	84.03.00 ↔	Amputazione della mano, NAS
83.89.94 ↔	Altri interventi di plastica sulle fasce, Parete toracica, addome e dorso	84.03.10 ↔	Amputazione completa della mano a livello del carpo o metacarpo
83.89.95 ↔	Altri interventi di plastica sulle fasce, Regione inguinale e genitale e natiche	84.03.99 ↔	Amputazione della mano, altro
83.89.96 ↔	Altri interventi di plastica sulle fasce, Estremità inferiore	84.04 ↔	Disarticolazione del polso
83.8A.30 ↔	Revisione di altra plastica con lembo con anastomosi microvascolare da muscolo o fascia, testa e collo	84.05 ↔	Amputazione a livello dell'avambraccio
83.8A.31 ↔	Revisione di altra plastica con lembo con anastomosi microvascolare da muscolo o fascia, spalla e ascella	84.06 ↔	Disarticolazione del gomito
83.8A.32 ↔	Revisione di altra plastica con lembo con anastomosi microvascolare da muscolo o fascia, braccio e gomito	84.07 ↔	Amputazione a livello dell'omero
83.8A.33 ↔	Revisione di altra plastica con lembo con anastomosi microvascolare da muscolo o fascia, avambraccio	84.08 ↔	Disarticolazione della spalla
83.8A.34 ↔	Revisione di altra plastica con lembo con anastomosi microvascolare da muscolo o fascia, parete toracica, addome e dorso	84.09 ↔	Amputazione intertoracoscopolare
83.8A.35 ↔	Revisione di altra plastica con lembo con anastomosi microvascolare da muscolo o fascia, regione inguinale e genitale e natiche	84.10 ↔	Amputazione dell'arto inferiore, NAS
83.8A.36 ↔	Revisione di altra plastica con lembo con anastomosi microvascolare da muscolo o fascia, estremità inferiore	84.11 ↔	Amputazione di dita del piede
83.8A.39 ↔	Revisione di altra plastica con lembo con anastomosi microvascolare da muscolo o fascia, altra localizzazione	84.12 ↔	Amputazione a livello del piede
83.91.10 ↔	Lisi di aderenze di muscoli, tendini, fasce e borse, Testa e collo	84.13 ↔	Disarticolazione della caviglia
83.91.11 ↔	Lisi di aderenze di muscoli, tendini, fasce e borse, Spalla e ascella	84.14 ↔	Amputazione della caviglia a livello dei malleoli della tibia e fibula
83.91.12 ↔	Lisi di aderenze di muscoli, tendini, fasce e borse, Braccio e gomito	84.15 ↔	Altra amputazione al di sotto del ginocchio
83.91.13 ↔	Lisi di aderenze di muscoli, tendini, fasce e borse, Avambraccio	84.16 ↔	Disarticolazione del ginocchio
83.91.14 ↔	Lisi di aderenze di muscoli, tendini, fasce e borse, Parete toracica, addome e dorso	84.17 ↔	Amputazione al di sopra del ginocchio
83.91.15 ↔	Lisi di aderenze di muscoli, tendini, fasce e borse, Regione inguinale e genitale e natiche	84.18 ↔	Disarticolazione dell'anca
83.91.16 ↔	Lisi di aderenze di muscoli, tendini, fasce e borse, Estremità inferiore	84.19 ↔	Amputazione addomino-pelvica
83.99.10 ↔	Altri interventi su tendini, Testa e collo	84.20 ↔	Reimpianto di un'estremità, NAS
83.99.11 ↔	Altri interventi su tendini, Spalla e ascella	84.21 ↔	Reimpianto del pollice della mano
83.99.12 ↔	Altri interventi su tendini, Braccio e gomito	84.22 ↔	Reimpianto di dita della mano (ad eccezione del pollice)
		84.23.00 ↔	Reimpianto diavambraccio, polso o mano, NAS
		84.23.10 ↔	Reimpianto diavambraccio
		84.23.12 ↔	Reimpianto del metacarpo
		84.23.13 ↔	Reimpianto del polso
		84.23.99 ↔	Reimpianto diavambraccio, polso o mano, altro
		84.24.00 ↔	Reimpianto a livello del gomito o del braccio, NAS
		84.24.11 ↔	Reimpianto a livello del gomito
		84.24.12 ↔	Reimpianto del braccio
		84.24.99 ↔	Reimpianto a livello del gomito o del braccio, altro
		84.25 ↔	Reimpianto di dito del piede
		84.26 ↔	Reimpianto del piede
		84.27.00 ↔	Reimpianto della gamba o della caviglia, NAS
		84.27.11 ↔	Reimpianto a livello del ginocchio
		84.27.12 ↔	Reimpianto della gamba
		84.27.99 ↔	Reimpianto della gamba o della caviglia, altro
		84.28 ↔	Reimpianto della coscia
		84.29 ↔	Reimpianto di un'estremità, altro
		84.3X.00 ↔	Revisione del moncone di amputazione, NAS
		84.3X.10 ↔	Revisione del moncone di amputazione, Regione della spalla e del braccio

84.3X.11 ↔	Revisione del moncone di amputazione, Regione dell'avambraccio	85.F2.12 ↔	Rimozione di protesi della mammella, con capsulectomia
84.3X.12 ↔	Revisione del moncone di amputazione, Regione della mano	85.G1 ↔	Sutura del capezzolo (dopo lacerazione)
84.3X.13 ↔	Revisione del moncone di amputazione, Estremità inferiore	85.G2 ↔	Trasposizione del capezzolo
84.3X.19 ↔	Revisione del moncone di amputazione, Altra localizzazione	85.G4.12 ↔	Ricostruzione del capezzolo con lembo locale
84.3X.99 ↔	Revisione del moncone di amputazione, altro	85.G5.12 ↔	Ricostruzione dell'areola con lembo locale
84.53.00 ↔	Impianto di dispositivo interno di allungamento di ossa degli arti con trazione cinetica, NAS	85.H1 ↔	Innesto cutaneo autologo a tutto spessore nella mammella
84.53.10 ↔	Impianto di sistema interno di allungamento o trasporto di ossa non motorizzato	85.H2 ↔	Innesto cutaneo autologo frazionato nella mammella
84.53.11 ↔	Impianto di sistema interno di allungamento o trasporto di ossa motorizzato	85.I1 ↔	Plastica con lembo su cute e tessuto sottocutaneo della mammella
84.53.99 ↔	Impianto di dispositivo interno di allungamento di ossa degli arti con trazione cinetica, altro	85.I2 ↔	Plastica con lembo pedunculato su cute e tessuto sottocutaneo della mammella
84.54 ↔	Impianto di altro dispositivo interno di allungamento di ossa degli arti	85.J1 ↔	Copertura temporanea dei tessuti molli della mammella
84.92 ↔	Separazione di gemelli siamesi uguali	85.J2 ↔	Inserzione di espansore tessutale nella mammella
84.93 ↔	Separazione di gemelli siamesi diseguali	85.K0 ↔	Interventi di plastica sulla mammella, NAS
84.99.14 ↔	Plastica di Borggreve	85.K3.09 ↔	Ricostruzione della mammella con lembo miocutaneo libero con anastomosi microvascolare, altro
84.99.31 ↔	Trapianto diavambraccio, polso o mano	85.K3.11 ↔	Mammoplastica con innesto muscolocutaneo libero
85.24 ↔	Asportazione di tessuto ectopico della mammella	85.K3.12 ↔	Plastica muscolocutanea con lembo di gracile
85.25 ↔	Asportazione del capezzolo	85.K4.09 ↔	Ricostruzione della mammella con lembo cutaneo-adiposo libero con anastomosi microvascolare, altro
85.2C.12 ↔	Sbrigliamento chirurgico della mammella per mezzo di asportazione in anestesia locale per infiltrazione, regionale o generale, ampio	85.K4.11 ↔	Mammoplastica con lembo perforatore dell'arteria epigastrica inferiore [DIEP]
85.6 ↔	Mastopessia	85.K4.12 ↔	Lembo dell'arteria epigastrica inferiore superficiale [SIEA]
85.A0 ↔	Mastectomia, NAS	85.K4.13 ↔	Lembo perforatore dell'arteria gluteale superiore [S-GAP]
85.A1 ↔	Mastectomia parziale	85.K4.14 ↔	Lembo perforatore dell'arteria gluteale inferiore [I-GAP]
85.A2.11 ↔	Mastectomia con risparmio cutaneo con asportazione completa del tessuto ghiandolare, senza ulteriori misure	85.K4.15 ↔	Mammoplastica con lembo perforatore dell'arteria femorale profonda [PAP-Flap]
85.A2.12 ↔	Mastectomia con risparmio cutaneo con asportazione completa del tessuto ghiandolare, con mastopessia	85.K5 ↔	Mammoplastica con innesto (lembo) muscolocutaneo pedunculato
85.A3.11 ↔	Mastectomia con risparmio di areola e capezzolo con asportazione completa del tessuto ghiandolare, senza ulteriori misure	85.K6.13 ↔	Revisione di plastica con lembo miocutaneo e cutaneo-adiposo della mammella, con nuova confezione e correzione dell'anastomosi vascolare
85.A3.12 ↔	Mastectomia con risparmio di areola e capezzolo con asportazione completa del tessuto ghiandolare, con mastopessia	85.K9 ↔	Interventi di plastica sulla mammella, altro
85.A4 ↔	Mastectomia semplice	86.2A.31 ↔	Sbrigliamento chirurgico, di grande estensione, sulla testa
85.A5 ↔	Mastectomia semplice allargata	86.2A.36 ↔	Sbrigliamento chirurgico, di grande estensione, sulla mano
85.A6.11 ↔	Mastectomia radicale senza resezione parziale della parete toracica	86.2A.3D ↔	Sbrigliamento chirurgico, di grande estensione, sul piede
85.A6.12 ↔	Mastectomia radicale con resezione parziale della parete toracica	86.2A.3E ↔	Sbrigliamento chirurgico, di grande estensione, in altra sede
85.A7 ↔	Mastectomia radicale monolaterale allargata	86.41.11 ↔	Asportazione radicale e ampia di lesione o tessuto cutaneo e sottocutaneo, senza chiusura di ferita primaria, sulla testa
85.A8 ↔	Mammectomia per ginecomastia	86.41.12 ↔	Asportazione radicale e ampia di lesione o tessuto cutaneo e sottocutaneo, senza chiusura di ferita primaria, sul collo
85.A9 ↔	Mastectomia, altro	86.41.13 ↔	Asportazione radicale e ampia di lesione o tessuto cutaneo e sottocutaneo, senza chiusura di ferita primaria, su spalla e ascella
85.B ↔	Mammoplastica riduttiva	86.41.14 ↔	Asportazione radicale e ampia di lesione o tessuto cutaneo e sottocutaneo, senza chiusura di ferita primaria, su braccio e gomito
85.D0 ↔	Mammoplastica di ingrandimento, NAS	86.41.15 ↔	Asportazione radicale e ampia di lesione o tessuto cutaneo e sottocutaneo, senza chiusura di ferita primaria, sull'avambraccio
85.D1 ↔	Iniezione mammoplastica di ingrandimento	86.41.16 ↔	Asportazione radicale e ampia di lesione o tessuto cutaneo e sottocutaneo, senza chiusura di ferita primaria, sulla mano
85.D2 ↔	Impianto di protesi mammaria per aumento del volume	86.41.17 ↔	Asportazione radicale e ampia di lesione o tessuto cutaneo e sottocutaneo, senza chiusura di ferita primaria, su parete toracica e dorso
85.D9 ↔	Mammoplastica di ingrandimento, altro		
85.E0 ↔	Impianto di protesi mammaria, NAS		
85.E1 ↔	Impianto di protesi mammaria, per ricostruzione primaria		
85.E2 ↔	Impianto di protesi mammaria, per ricostruzione secondaria		
85.E9 ↔	Impianto di protesi mammaria, altro		
85.F1 ↔	Revisione senza sostituzione di protesi della mammella		
85.F2.00 ↔	Rimozione di protesi della mammella, NAS		
85.F2.09 ↔	Rimozione di protesi della mammella, altro		
85.F2.11 ↔	Rimozione di protesi della mammella, con capsulotomia		

- 86.41.18 ↔ Asportazione radicale e ampia di lesione o tessuto cutaneo e sottocutaneo, senza chiusura di ferita primaria, sulla regione addominale e inguinale
- 86.41.1A ↔ Asportazione radicale e ampia di lesione o tessuto cutaneo e sottocutaneo, senza chiusura di ferita primaria, sulle natiche
- 86.41.1B ↔ Asportazione radicale e ampia di lesione o tessuto cutaneo e sottocutaneo, senza chiusura di ferita primaria, su coscia e ginocchio
- 86.41.1C ↔ Asportazione radicale e ampia di lesione o tessuto cutaneo e sottocutaneo, senza chiusura di ferita primaria, sulla gamba
- 86.41.1D ↔ Asportazione radicale e ampia di lesione o tessuto cutaneo e sottocutaneo, senza chiusura di ferita primaria, sul piede
- 86.42.11 ↔ Asportazione radicale e ampia di lesione o tessuto cutaneo e sottocutaneo, con chiusura di ferita primaria, sulla testa
- 86.42.12 ↔ Asportazione radicale e ampia di lesione o tessuto cutaneo e sottocutaneo, con chiusura di ferita primaria, sul collo
- 86.42.13 ↔ Asportazione radicale e ampia di lesione o tessuto cutaneo e sottocutaneo, con chiusura di ferita primaria, su spalla e ascella
- 86.42.14 ↔ Asportazione radicale e ampia di lesione o tessuto cutaneo e sottocutaneo, con chiusura di ferita primaria, su braccio e gomito
- 86.42.15 ↔ Asportazione radicale e ampia di lesione o tessuto cutaneo e sottocutaneo, con chiusura di ferita primaria, sull'avambraccio
- 86.42.16 ↔ Asportazione radicale e ampia di lesione o tessuto cutaneo e sottocutaneo, con chiusura di ferita primaria, sulla mano
- 86.42.17 ↔ Asportazione radicale e ampia di lesione o tessuto cutaneo e sottocutaneo, con chiusura di ferita primaria, su parete toracica e dorso
- 86.42.18 ↔ Asportazione radicale e ampia di lesione o tessuto cutaneo e sottocutaneo, con chiusura di ferita primaria, sulla regione addominale e inguinale
- 86.42.1A ↔ Asportazione radicale e ampia di lesione o tessuto cutaneo e sottocutaneo, con chiusura di ferita primaria, sulle natiche
- 86.42.1B ↔ Asportazione radicale e ampia di lesione o tessuto cutaneo e sottocutaneo, con chiusura di ferita primaria, su coscia e ginocchio
- 86.42.1C ↔ Asportazione radicale e ampia di lesione o tessuto cutaneo e sottocutaneo, con chiusura di ferita primaria, sulla gamba
- 86.42.1D ↔ Asportazione radicale e ampia di lesione o tessuto cutaneo e sottocutaneo, con chiusura di ferita primaria, sul piede
- 86.43.11 ↔ Asportazione radicale e ampia di lesione o tessuto cutaneo e sottocutaneo, con copertura plastica, sulla testa
- 86.43.12 ↔ Asportazione radicale e ampia di lesione o tessuto cutaneo e sottocutaneo, con copertura plastica, sul collo
- 86.43.13 ↔ Asportazione radicale e ampia di lesione o tessuto cutaneo e sottocutaneo, con copertura plastica, su spalla e ascella
- 86.43.14 ↔ Asportazione radicale e ampia di lesione o tessuto cutaneo e sottocutaneo, con copertura plastica, su braccio e gomito
- 86.43.15 ↔ Asportazione radicale e ampia di lesione o tessuto cutaneo e sottocutaneo, con copertura plastica, sull'avambraccio
- 86.43.16 ↔ Asportazione radicale e ampia di lesione o tessuto cutaneo e sottocutaneo, con copertura plastica, sulla mano
- 86.43.17 ↔ Asportazione radicale e ampia di lesione o tessuto cutaneo e sottocutaneo, con copertura plastica, su parete toracica e dorso
- 86.43.18 ↔ Asportazione radicale e ampia di lesione o tessuto cutaneo e sottocutaneo, con copertura plastica, sulla regione addominale e inguinale
- 86.43.1A ↔ Asportazione radicale e ampia di lesione o tessuto cutaneo e sottocutaneo, con copertura plastica, sulle natiche
- 86.43.1B ↔ Asportazione radicale e ampia di lesione o tessuto cutaneo e sottocutaneo, con copertura plastica, su coscia e ginocchio
- 86.43.1C ↔ Asportazione radicale e ampia di lesione o tessuto cutaneo e sottocutaneo, con copertura plastica, sulla gamba
- 86.43.1D ↔ Asportazione radicale e ampia di lesione o tessuto cutaneo e sottocutaneo, con copertura plastica, sul piede
- 86.6A.11 ↔ Innesto cutaneo autologo a tutto spessore, piccolo, sulla testa
- 86.6A.12 ↔ Innesto cutaneo autologo a tutto spessore, piccolo, sul collo
- 86.6A.13 ↔ Innesto cutaneo autologo a tutto spessore, piccolo, su spalla e ascella
- 86.6A.14 ↔ Innesto cutaneo autologo a tutto spessore, piccolo, su braccio e gomito
- 86.6A.15 ↔ Innesto cutaneo autologo a tutto spessore, piccolo, sull'avambraccio
- 86.6A.16 ↔ Innesto cutaneo autologo a tutto spessore, piccolo, sulla mano
- 86.6A.17 ↔ Innesto cutaneo autologo a tutto spessore, piccolo, su parete toracica e dorso
- 86.6A.18 ↔ Innesto cutaneo autologo a tutto spessore, piccolo, sulla regione addominale e inguinale
- 86.6A.1A ↔ Innesto cutaneo autologo a tutto spessore, piccolo, sulle natiche
- 86.6A.1B ↔ Innesto cutaneo autologo a tutto spessore, piccolo, su coscia e ginocchio
- 86.6A.1C ↔ Innesto cutaneo autologo a tutto spessore, piccolo, sulla gamba
- 86.6A.1D ↔ Innesto cutaneo autologo a tutto spessore, piccolo, sul piede
- 86.6A.21 ↔ Innesto cutaneo autologo a tutto spessore, ampio, sulla testa
- 86.6A.22 ↔ Innesto cutaneo autologo a tutto spessore, ampio, sul collo
- 86.6A.23 ↔ Innesto cutaneo autologo a tutto spessore, ampio, su spalla e ascella
- 86.6A.24 ↔ Innesto cutaneo autologo a tutto spessore, ampio, su braccio e gomito
- 86.6A.25 ↔ Innesto cutaneo autologo a tutto spessore, ampio, sull'avambraccio
- 86.6A.26 ↔ Innesto cutaneo autologo a tutto spessore, ampio, sulla mano
- 86.6A.27 ↔ Innesto cutaneo autologo a tutto spessore, ampio, su parete toracica e dorso
- 86.6A.28 ↔ Innesto cutaneo autologo a tutto spessore, ampio, sulla regione addominale e inguinale
- 86.6A.2A ↔ Innesto cutaneo autologo a tutto spessore, ampio, sulle natiche
- 86.6A.2B ↔ Innesto cutaneo autologo a tutto spessore, ampio, su coscia e ginocchio
- 86.6A.2C ↔ Innesto cutaneo autologo a tutto spessore, ampio, sulla gamba
- 86.6A.2D ↔ Innesto cutaneo autologo a tutto spessore, ampio, sul piede
- 86.6B.11 ↔ Innesto cutaneo autologo a spessore parziale, piccolo, sulla testa
- 86.6B.12 ↔ Innesto cutaneo autologo a spessore parziale, piccolo, sul collo

86.6B.13 ↔	Innesto cutaneo autologo a spessore parziale, piccolo, su spalla e ascella	86.7A.4E ↔	Plastica di avanzamento e rotazione, ampia, in altra sede
86.6B.14 ↔	Innesto cutaneo autologo a spessore parziale, piccolo, su braccio e gomito	86.7A.51 ↔	Plastica di trasposizione (VY), piccola, sulla testa
86.6B.15 ↔	Innesto cutaneo autologo a spessore parziale, piccolo, sull'avambraccio	86.7A.56 ↔	Plastica di trasposizione (VY), piccola, sulla mano
86.6B.16 ↔	Innesto cutaneo autologo a spessore parziale, piccolo, sulla mano	86.7A.5D ↔	Plastica di trasposizione (VY), piccola, sul piede
86.6B.17 ↔	Innesto cutaneo autologo a spessore parziale, piccolo, su parete toracica e dorso	86.7A.5E ↔	Plastica di trasposizione (VY), piccola, in altra sede
86.6B.18 ↔	Innesto cutaneo autologo a spessore parziale, piccolo, sulla regione addominale e inguinale	86.7A.61 ↔	Plastica di trasposizione (VY), ampia, sulla testa
86.6B.1A ↔	Innesto cutaneo autologo a spessore parziale, piccolo, sulle natiche	86.7A.66 ↔	Plastica di trasposizione (VY), ampia, sulla mano
86.6B.1B ↔	Innesto cutaneo autologo a spessore parziale, piccolo, su coscia e ginocchio	86.7A.6D ↔	Plastica di trasposizione (VY), ampia, sul piede
86.6B.1C ↔	Innesto cutaneo autologo a spessore parziale, piccolo, sulla gamba	86.7A.6E ↔	Plastica di trasposizione (VY), ampia, in altra sede
86.6B.1D ↔	Innesto cutaneo autologo a spessore parziale, piccolo, sul piede	86.7A.71 ↔	Plastica con lembo ad isola, piccola, sulla testa
86.6B.21 ↔	Innesto cutaneo autologo a spessore parziale, ampio, sulla testa	86.7A.76 ↔	Plastica con lembo ad isola, piccola, sulla mano
86.6B.22 ↔	Innesto cutaneo autologo a spessore parziale, ampio, sul collo	86.7A.7D ↔	Plastica con lembo ad isola, piccola, sul piede
86.6B.23 ↔	Innesto cutaneo autologo a spessore parziale, ampio, su spalla e ascella	86.7A.7E ↔	Plastica con lembo ad isola, piccola, in altra sede
86.6B.24 ↔	Innesto cutaneo autologo a spessore parziale, ampio, su braccio e gomito	86.7A.81 ↔	Plastica con lembo ad isola, ampia, sulla testa
86.6B.25 ↔	Innesto cutaneo autologo a spessore parziale, ampio, sull'avambraccio	86.7A.86 ↔	Plastica con lembo ad isola, ampia, sulla mano
86.6B.26 ↔	Innesto cutaneo autologo a spessore parziale, ampio, sulla mano	86.7A.8D ↔	Plastica con lembo ad isola, ampia, sul piede
86.6B.27 ↔	Innesto cutaneo autologo a spessore parziale, ampio, su parete toracica e dorso	86.7A.8E ↔	Plastica con lembo ad isola, ampia, in altra sede
86.6B.28 ↔	Innesto cutaneo autologo a spessore parziale, ampio, sulla regione addominale e inguinale	86.7A.91 ↔	Plastica con lembo locale su pelle e tessuto sottocutaneo, altra, sulla testa
86.6B.2A ↔	Innesto cutaneo autologo a spessore parziale, ampio, sulle natiche	86.7A.96 ↔	Plastica con lembo locale su pelle e tessuto sottocutaneo, altra, sulla mano
86.6B.2B ↔	Innesto cutaneo autologo a spessore parziale, ampio, sul coscia e ginocchio	86.7A.9D ↔	Plastica con lembo locale su pelle e tessuto sottocutaneo, altra, sul piede
86.6B.2C ↔	Innesto cutaneo autologo a spessore parziale, ampio, sulla gamba	86.7A.9E ↔	Plastica con lembo locale su pelle e tessuto sottocutaneo, altra, di altra sede
86.6B.2D ↔	Innesto cutaneo autologo a spessore parziale, ampio, sul piede	86.7A.B6 ↔	Plastica a Z, ampia, sulla mano
86.6D.11 ↔	Revisione di innesto cutaneo libero e di sostituzione permanente di pelle, sulla testa	86.7A.D6 ↔	Plastica a W, ampia, sulla mano
86.6D.16 ↔	Revisione di innesto cutaneo libero e di sostituzione permanente di pelle, sulla mano	86.7B.11 ↔	Plastica con lembo regionale pedunculato, sulla testa
86.6D.1D ↔	Revisione di innesto cutaneo libero e di sostituzione permanente di pelle, sul piede	86.7B.12 ↔	Plastica con lembo regionale pedunculato, sul collo
86.6D.1E ↔	Revisione di innesto cutaneo libero e di sostituzione permanente di pelle, in altra sede	86.7B.13 ↔	Plastica con lembo regionale pedunculato, su spalla e ascella
86.7A.21 ↔	Plastica di allungamento, ampia, sulla testa	86.7B.14 ↔	Plastica con lembo regionale pedunculato, su braccio e gomito
86.7A.26 ↔	Plastica di allungamento, ampia, sulla mano	86.7B.15 ↔	Plastica con lembo regionale pedunculato, sull'avambraccio
86.7A.2D ↔	Plastica di allungamento, ampia, sul piede	86.7B.16 ↔	Plastica con lembo regionale pedunculato, sulla mano
86.7A.2E ↔	Plastica di allungamento, ampia, di altra sede	86.7B.17 ↔	Plastica con lembo regionale pedunculato, su parete toracica e dorso
86.7A.31 ↔	Plastica di avanzamento e rotazione, piccola, sulla testa	86.7B.18 ↔	Plastica con lembo regionale pedunculato, sulla regione addominale e inguinale
86.7A.36 ↔	Plastica di avanzamento e rotazione, piccola, sulla mano	86.7B.1A ↔	Plastica con lembo regionale pedunculato, sulle natiche
86.7A.3D ↔	Plastica di avanzamento e rotazione, piccola, sul piede	86.7B.1B ↔	Plastica con lembo regionale pedunculato, su coscia e ginocchio
86.7A.3E ↔	Plastica di avanzamento e rotazione, piccola, in altra sede	86.7B.1C ↔	Plastica con lembo regionale pedunculato, sulla gamba
86.7A.41 ↔	Plastica di avanzamento e rotazione, ampia, sulla testa	86.7B.1D ↔	Plastica con lembo regionale pedunculato, sul piede
86.7A.46 ↔	Plastica di avanzamento e rotazione, ampia, sulla mano	86.7C.11 ↔	Plastica con lembo a distanza pedunculato, sulla testa
86.7A.4D ↔	Plastica di avanzamento e rotazione, ampia, sul piede	86.7C.12 ↔	Plastica con lembo a distanza pedunculato, sul collo
		86.7C.13 ↔	Plastica con lembo a distanza pedunculato, su spalla e ascella
		86.7C.14 ↔	Plastica con lembo a distanza pedunculato, su braccio e gomito
		86.7C.15 ↔	Plastica con lembo a distanza pedunculato, sull'avambraccio
		86.7C.16 ↔	Plastica con lembo a distanza pedunculato, sulla mano
		86.7C.17 ↔	Plastica con lembo a distanza pedunculato, su parete toracica e dorso
		86.7C.18 ↔	Plastica con lembo a distanza pedunculato, sulla regione addominale e inguinale
		86.7C.1A ↔	Plastica con lembo a distanza pedunculato, sulle natiche
		86.7C.1B ↔	Plastica con lembo a distanza pedunculato, su coscia e ginocchio
		86.7C.1C ↔	Plastica con lembo a distanza pedunculato, sulla gamba

86.7C.1D ↔	Plastica con lembo a distanza peduncolato, sul piede	86.85.50 ↔	Asportazione di strutture doppie in caso di sindattilia o polidattilia con ricostruzione articolare, della mano
86.7D.11 ↔	Plastica con lembo libero con anastomosi microvascolare, sulla testa	86.85.60 ↔	Asportazione di strutture doppie in caso di sindattilia o polidattilia con ricostruzione articolare, del piede
86.7D.12 ↔	Plastica con lembo libero con anastomosi microvascolare, sul collo	86.85.70 ↔	Correzione di polisindattilia mediante fusione di elementi doppi, della mano
86.7D.13 ↔	Plastica con lembo libero con anastomosi microvascolare, su spalla e ascella	86.85.80 ↔	Correzione di polisindattilia mediante fusione di elementi doppi, del piede
86.7D.14 ↔	Plastica con lembo libero con anastomosi microvascolare, su braccio e gomito	86.88.D1 ↔	Copertura temporanea dei tessuti molli con materiale alloplastico, ampia, sulla testa
86.7D.15 ↔	Plastica con lembo libero con anastomosi microvascolare, sull'avambraccio	86.88.D6 ↔	Copertura temporanea dei tessuti molli con materiale alloplastico, ampia, sulla mano
86.7D.16 ↔	Plastica con lembo libero con anastomosi microvascolare, sulla mano	86.88.DD ↔	Copertura temporanea dei tessuti molli con materiale alloplastico, ampia, sul piede
86.7D.17 ↔	Plastica con lembo libero con anastomosi microvascolare, su parete toracica e dorso	86.88.DE ↔	Copertura temporanea dei tessuti molli con materiale alloplastico, ampia, in altra sede
86.7D.18 ↔	Plastica con lembo libero con anastomosi microvascolare, sulla regione addominale e inguinale	86.88.F1 ↔	Copertura temporanea dei tessuti molli tramite cute allogena, ampia, sulla testa
86.7D.1A ↔	Plastica con lembo libero con anastomosi microvascolare, sulle natiche	86.88.F6 ↔	Copertura temporanea dei tessuti molli tramite cute allogena, ampia, sulla mano
86.7D.1B ↔	Plastica con lembo libero con anastomosi microvascolare, su coscia e ginocchio	86.88.FD ↔	Copertura temporanea dei tessuti molli tramite cute allogena, ampia, sul piede
86.7D.1C ↔	Plastica con lembo libero con anastomosi microvascolare, sulla gamba	86.88.FE ↔	Copertura temporanea dei tessuti molli tramite cute allogena, ampia, in altra sede
86.7D.1D ↔	Plastica con lembo libero con anastomosi microvascolare, sul piede	86.88.H1 ↔	Copertura temporanea dei tessuti molli tramite cute xenogenica, ampia, sulla testa
86.7E.21 ↔	Revisione di plastica con lembo regionale peduncolato, sulla testa	86.88.H6 ↔	Copertura temporanea dei tessuti molli tramite cute xenogenica, ampia, sulla mano
86.7E.26 ↔	Revisione di plastica con lembo regionale peduncolato, sulla mano	86.88.HD ↔	Copertura temporanea dei tessuti molli tramite cute xenogenica, ampia, sul piede
86.7E.2D ↔	Revisione di plastica con lembo regionale peduncolato, sul piede	86.88.HE ↔	Copertura temporanea dei tessuti molli tramite cute xenogenica, ampia, in altra sede
86.7E.2E ↔	Revisione di plastica con lembo regionale peduncolato, in altra sede	86.8A.11 ↔	Copertura di tessuti molli e sostituzione di pelle mediante cheratinociti coltivati con applicazione a foglio, piccola, sulla testa
86.7E.31 ↔	Revisione di plastica con lembo a distanza peduncolato, sulla testa	86.8A.16 ↔	Copertura di tessuti molli e sostituzione di pelle mediante cheratinociti coltivati con applicazione a foglio, piccola, sulla mano
86.7E.36 ↔	Revisione di plastica con lembo a distanza peduncolato, sulla mano	86.8A.1D ↔	Copertura di tessuti molli e sostituzione di pelle mediante cheratinociti coltivati con applicazione a foglio, piccola, sul piede
86.7E.3D ↔	Revisione di plastica con lembo a distanza peduncolato, sul piede	86.8A.1E ↔	Copertura di tessuti molli e sostituzione di pelle mediante cheratinociti coltivati con applicazione a foglio, piccola, altra sede
86.7E.3E ↔	Revisione di plastica con lembo a distanza peduncolato, in altra sede	86.8A.21 ↔	Copertura di tessuti molli e sostituzione di pelle mediante cheratinociti coltivati con applicazione a foglio, ampia, sulla testa
86.7E.41 ↔	Revisione di plastica con lembo libero con anastomosi microvascolare, sulla testa	86.8A.26 ↔	Copertura di tessuti molli e sostituzione di pelle mediante cheratinociti coltivati con applicazione a foglio, ampia, sulla mano
86.7E.46 ↔	Revisione di plastica con lembo libero con anastomosi microvascolare, sulla mano	86.8A.2D ↔	Copertura di tessuti molli e sostituzione di pelle mediante cheratinociti coltivati con applicazione a foglio, ampia, sul piede
86.7E.4D ↔	Revisione di plastica con lembo libero con anastomosi microvascolare, sul piede	86.8A.2E ↔	Copertura di tessuti molli e sostituzione di pelle mediante cheratinociti coltivati con applicazione a foglio, ampia, altra sede
86.7E.4E ↔	Revisione di plastica con lembo libero con anastomosi microvascolare, in altra sede	86.8A.31 ↔	Copertura di tessuti molli e sostituzione di pelle mediante applicazione di sospensione cellulare (applicazione per nebulizzazione) di cheratinociti e fibroblasti autologhi coltivati, piccola, sulla testa
86.81 ↔	Riparazione di difetti del viso	86.8A.36 ↔	Copertura di tessuti molli e sostituzione di pelle mediante applicazione di sospensione cellulare (applicazione per nebulizzazione) di cheratinociti e fibroblasti autologhi coltivati, piccola, sulla mano
86.82 ↔	Ritidectomia facciale	86.8A.3D ↔	Copertura di tessuti molli e sostituzione di pelle mediante applicazione di sospensione cellulare (applicazione per nebulizzazione) di cheratinociti e fibroblasti autologhi coltivati, piccola, sul piede
86.83.11 ↔	Intervento di plastica riduttiva sulla testa e collo		
86.83.12 ↔	Intervento di plastica riduttiva su spalla e braccio		
86.83.13 ↔	Intervento di plastica riduttiva sull'avambraccio		
86.83.14 ↔	Intervento di plastica riduttiva sulla mano		
86.83.1A ↔	Intervento di plastica riduttiva sull'addome		
86.83.1B ↔	Intervento di plastica riduttiva su schiena o fianchi		
86.83.1C ↔	Intervento di plastica riduttiva sincrono su addome, fianchi nonché schiena		
86.83.1D ↔	Intervento di plastica riduttiva sulla regione inguinale e genitale		
86.83.1E ↔	Intervento di plastica riduttiva sulle natiche		
86.83.1F ↔	Intervento di plastica riduttiva sulla coscia		
86.83.1G ↔	Intervento di plastica riduttiva su gamba e piede		
86.85.30 ↔	Separazione di sindattilia completa con plastica di avanzamento, plastica apicale o ricostruzione dei legamenti collaterali, della mano		
86.85.40 ↔	Separazione di sindattilia completa con plastica di avanzamento, plastica apicale o ricostruzione dei legamenti collaterali, del piede		



86.8A.3E ↔	Copertura di tessuti molli e sostituzione di pelle mediante applicazione di sospensione cellulare (applicazione per nebulizzazione) di cheratinociti e fibroblasti autologhi coltivati, piccola, altra sede	86.91 ↔	Asportazione di cute per innesto
86.8A.41 ↔	Copertura di tessuti molli e sostituzione di pelle mediante applicazione di sospensione cellulare (applicazione per nebulizzazione) di cheratinociti e fibroblasti autologhi coltivati, ampia, sulla testa	86.93.09 ↔	Inserzione di espansore tissutale, altro
86.8A.46 ↔	Copertura di tessuti molli e sostituzione di pelle mediante applicazione di sospensione cellulare (applicazione per nebulizzazione) di cheratinociti e fibroblasti autologhi coltivati, ampia, sulla mano	86.93.21 ↔	Inserzione di espansore tissutale, sulla testa
86.8A.4D ↔	Copertura di tessuti molli e sostituzione di pelle mediante applicazione di sospensione cellulare (applicazione per nebulizzazione) di cheratinociti e fibroblasti autologhi coltivati, ampia, sul piede	86.93.26 ↔	Inserzione di espansore tissutale, sulla mano
86.8A.4E ↔	Copertura di tessuti molli e sostituzione di pelle mediante applicazione di sospensione cellulare (applicazione per nebulizzazione) di cheratinociti e fibroblasti autologhi coltivati, altra sede	86.93.2D ↔	Inserzione di espansore tissutale, sul piede
		86.93.2E ↔	Inserzione di espansore tissutale, di altra sede
		86.A2.21 ↔	Copertura temporanea dei tessuti molli tramite membrana riassorbibile per idrolisi, ampia, sulla testa
		86.A2.26 ↔	Copertura temporanea dei tessuti molli tramite membrana riassorbibile per idrolisi, ampia, sulla mano
		86.A2.2D ↔	Copertura temporanea dei tessuti molli tramite membrana riassorbibile per idrolisi, ampia, sul piede
		86.A2.2E ↔	Copertura temporanea dei tessuti molli tramite membrana riassorbibile per idrolisi, ampia, in altra sede

### Procedura G12-6

93.57.16 ‡↔	Terapia a pressione negativa continua, da almeno 14 a 20 giorni di trattamento	93.57.1B ‡↔	Terapia a pressione negativa continua, da almeno 42 a 48 giorni di trattamento
93.57.17 ‡↔	Terapia a pressione negativa continua, da almeno 21 a 27 giorni di trattamento	93.57.1C ‡↔	Terapia a pressione negativa continua, da almeno 49 a 55 giorni di trattamento
93.57.18 ‡↔	Terapia a pressione negativa continua, da almeno 28 a 34 giorni di trattamento	93.57.1D ‡↔	Terapia a pressione negativa continua, da almeno 56 a 62 giorni di trattamento
93.57.1A ‡↔	Terapia a pressione negativa continua, da almeno 35 a 41 giorni di trattamento	93.57.1E ‡↔	Terapia a pressione negativa continua, 63 e più giorni di trattamento

### Procedura G12-7

86.88.I1 ↔	Impianto o sostituzione operativi di sistema per terapia a pressione negativa in anestesia regionale o generale, profondi, su ossa e articolazioni delle estremità	86.88.I5 ↔	Impianto o sostituzione operativi di sistema per terapia a pressione negativa in anestesia regionale o generale, su pelle e tessuto sottocutaneo
86.88.I2 ↔	Impianto o sostituzione operativi di sistema per terapia a pressione negativa in anestesia regionale o generale, profondi, su torace, mediastino e sterno	86.88.I6 ↔	Impianto o sostituzione operativi di sistema per terapia a pressione negativa in anestesia regionale o generale, in altra sede
86.88.I3 ↔	Impianto o sostituzione operativi di sistema per terapia a pressione negativa in anestesia regionale o generale, sull'addome aperto	86.88.I7 ↔	Impianto o sostituzione operativi di sistema per terapia a pressione negativa in anestesia regionale o generale, profondi, sul dorso (da cervicale a sacrale)
86.88.I4 ↔	Impianto o sostituzione operativi di sistema per terapia a pressione negativa in anestesia regionale o generale, endoretinale	86.88.I8 ↔	Impianto o sostituzione operativi di sistema per terapia a pressione negativa in anestesia regionale o generale, profondi, su pelvi, vulva e perineo

#### ADRG G13

#### Altri interventi su intestino o enterostomia

Procedura nella tabella G13-2

#### DRG G13A

#### Altri interventi su intestino o enterostomia con CC estremamente gravi o diagnosi specifica

Diagnosi nella tabella G13-1 o PCCL > 3

#### DRG G13B

#### Altri interventi su intestino o enterostomia

### Diagnosi G13-1

K56.0 Ileo paralitico

**Procedura G13-2**

46.02 ↔	Resezione di segmento esterorizzato dell'intestino tenue	46.43.00 ↔	Altra revisione di stoma artificiale dell'intestino crasso, NAS
46.04 ↔	Resezione di segmento esterorizzato dell'intestino crasso	46.43.10 ↔	Allargamento o restringimento plastico di stoma artificiale dell'intestino crasso
46.12.11 ↔	Colostomia terminale, chirurgica a cielo aperto	46.43.11 ↔	Neoconfezione di colostomia
46.12.12 ↔	Colostomia terminale, per via laparoscopica	46.43.12 ↔	Rimozione di parte estroflessa di stoma dell'intestino crasso
46.15.11 ↔	Colostomia a doppia canna, chirurgica a cielo aperto	46.43.20 ↔	Conversione di stoma dell'intestino crasso in stoma continente
46.15.12 ↔	Colostomia a doppia canna, per via laparoscopica	46.43.99 ↔	Altra revisione di stoma artificiale dell'intestino crasso, altro
46.25.11 ↔	Digiunostomia e ileostomia terminale, chirurgica a cielo aperto	46.79.10 ↔	Sutura di altra lesione intestinale
46.25.12 ↔	Digiunostomia e ileostomia terminale, per via laparoscopica	46.79.21 ↔	Sutura di altra lesione intestinale, chirurgica a cielo aperto
46.26.11 ↔	Digiunostomia e ileostomia a doppia canna, chirurgica a cielo aperto	46.79.22 ↔	Sutura di altra lesione intestinale, per via laparoscopica
46.26.12 ↔	Digiunostomia e ileostomia a doppia canna, per via laparoscopica	46.79.30 ↔	Plastica di allargamento e restringimento dell'intestino
46.29 ↔	Digiunostomia e ileostomia, altro	46.79.31 ↔	Allungamento intestinale longitudinale secondo Bianchi
46.40 ↔	Revisione di stoma intestinale, NAS	46.79.32 ↔	Enteroplastica trasversale seriale [STEP]
46.41.00 ↔	Revisione di stoma artificiale dell'intestino tenue, NAS	46.79.39 ↔	Altro allungamento dell'intestino
46.41.10 ↔	Allargamento o restringimento plastico di stoma artificiale dell'intestino tenue	46.79.40 ↔	Confezione di tasca, intestino tenue
46.41.11 ↔	Neoconfezione di stoma artificiale dell'intestino tenue	46.79.41 ↔	Confezione di tasca, intestino crasso
46.41.12 ↔	Asportazione della parte estroflessa di uno stoma artificiale dell'intestino tenue	46.79.50 ↔	Revisione di tasca, intestino tenue
46.41.20 ↔	Conversione di stoma artificiale dell'intestino tenue in stoma continente	46.79.51 ↔	Revisione di tasca, intestino crasso
46.41.99 ↔	Revisione di stoma artificiale dell'intestino tenue, altro	48.93 ↔	Riparazione di fistola perirettale

**ADRG G16****Resezione rettale complessa o eviscerazione pelvica o interventi per neoplasia maligna o radioterapia con intervento addominale maggiore**

Procedura nella tabella G16-2 o (procedura nella tabella G16-3 e procedura nella tabella G16-4) o procedura nella tabella G16-5 o (definizione del DRG (G18A) e diagnosi secondaria nella tabella G16-1) o procedura nella tabella G16-6 e almeno una procedura nella tabella G16-7

**DRG G16A****Resezione del retto completa o eviscerazione pelvica o intervento per neoplasia maligna o radioterapia con intervento addominale maggiore, con CC gravi e terapia intensiva complessa > 184 punti risorse o procedura OR specifica in più tempi**

PCCL > 2 e procedura nella tabella G16-8 o di cui almeno due trattamenti, che sono temporalmente distanti di almeno un giorno nella nella [di cui almeno due procedure nella tabella G16-9]

**DRG G16B****Resezione del retto complessa o eviscerazione pelvica o intervento per neoplasia maligna o radioterapia con intervento addominale maggiore****Diagnosi G16-1**

C15.0	Tumore Maligno: Esofago cervicale	C16.5	Tumore Maligno: Piccola curva dello stomaco non specificata
C15.1	Tumore Maligno: Esofago toracico	C16.6	Tumore Maligno: Grande curva dello stomaco non specificata
C15.2	Tumore Maligno: Esofago addominale	C16.8	Tumore Maligno: lesione sconfinante a più zone contigue dello stomaco
C15.3	Tumore Maligno: Terzo superiore dell'esofago	C16.9	Tumore Maligno: Stomaco non specificato
C15.4	Tumore Maligno: Terzo medio dell'esofago	C17.0	Tumore Maligno: Duodeno
C15.5	Tumore Maligno: Terzo inferiore dell'esofago	C17.1	Tumore Maligno: Digiuno
C15.8	Tumore Maligno: lesione sconfinante a più zone contigue dell'esofago	C17.2	Tumore Maligno: Ileo
C15.9	Tumore Maligno: Esofago non specificato	C17.3	Tumore Maligno: Diverticolo di Meckel
C16.0	Tumore Maligno: Cardias	C17.8	Tumore Maligno: lesione sconfinante a più zone contigue dell'intestino tenue
C16.1	Tumore Maligno: Fondo dello stomaco	C17.9	Tumore Maligno: Intestino tenue non specificato
C16.2	Tumore Maligno: Corpo dello stomaco	C18.0	Tumore Maligno: Cieco
C16.3	Tumore Maligno: Antro pilorico		
C16.4	Tumore Maligno: Piloro		

C18.1	Tumore Maligno: Appendice	C78.4	Tumore maligno secondario dell'intestino tenue
C18.2	Tumore Maligno: Colon ascendente	C78.5	Tumore maligno secondario del colon e del retto
C18.3	Tumore Maligno: Flessura destra [epatica] del colon	C78.6	Tumore maligno secondario del retroperitoneo e del peritoneo
C18.4	Tumore Maligno: Colon trasverso	C78.8	Tumore maligno secondario di altri e non specificati organi dell'apparato digerente
C18.5	Tumore Maligno: flessura sinistra [splenica] del colon	D00.1	Carcinoma in situ: Esofago
C18.6	Tumore Maligno: Colon discendente	D00.2	Carcinoma in situ: Stomaco
C18.7	Tumore Maligno: Sigma	D01.0	Carcinoma in situ: Colon
C18.8	Tumore Maligno: lesione sconfinante a più zone contigue del colon	D01.1	Carcinoma in situ: Giunzione retto-sigmoidea
C18.9	Tumore Maligno: Colon non specificato	D01.2	Carcinoma in situ: Retto
C19	Tumore maligno della giunzione retto-sigmoidea	D01.3	Carcinoma in situ: Ano e canale anale
C20	Tumore maligno del retto	D01.4	Carcinoma in situ: Altre e non specificate parti dell'intestino
C21.0	Tumore Maligno: Ano non specificato	D01.7	Carcinoma in situ: Altri organi specificati dell'apparato digerente
C21.1	Tumore Maligno: Canale anale	D01.9	Carcinoma in situ: Organi dell'apparato digerente non specificati
C21.2	Tumore Maligno: Regione della cloaca(divisione sistema urogenitale da sistema digestivo nel perineo)	D37.1	Tumori di comportamento incerto o sconosciuto: Stomaco
C21.8	Tumore Maligno: lesione sconfinante a più zone contigue del retto, dell'ano e del canale anale	D37.2	Tumori di comportamento incerto o sconosciuto: Intestino tenue
C26.0	Tumore Maligno: Apparato intestinale, parte non specificata	D37.3	Tumori di comportamento incerto o sconosciuto: Appendice
C26.8	Tumore Maligno: lesione sconfinante a più zone contigue dell'apparato digerente	D37.4	Tumori di comportamento incerto o sconosciuto: Colon
C26.9	Tumore Maligno: Sedi mal definite dell'apparato digerente	D37.5	Tumori di comportamento incerto o sconosciuto: Retto
C45.1	Mesotelioma del peritoneo	D37.78	Tumori di comportamento incerto o sconosciuto: Altri organi dell'apparato digerente
C47.4	Tumore Maligno: Nervi periferici dell'addome	D37.9	Tumori di comportamento incerto o sconosciuto: Organi dell'apparato digerente non specificati
C48.0	Tumore Maligno: Retroperitoneo	D48.3	Tumori di comportamento incerto o sconosciuto: Retroperitoneo
C48.1	Tumore Maligno: Parti specificate del peritoneo	D48.4	Tumori di comportamento incerto o sconosciuto: Peritoneo
C48.2	Tumore Maligno: Peritoneo non specificato		
C48.8	Tumore Maligno: lesione sconfinante a più zone contigue del retroperitoneo e peritoneo		
C49.4	Tumore Maligno: Tessuto connettivo e tessuti molli dell'addome		
C76.2	Tumore maligno di altra e mal definita sede: Addome		

### Procedura G16-2

45.82.11 ↔	Coloproctectomia, , chirurgica a cielo aperto	48.66.24 ↔	Resezione anteriore del retto, con enterostomia e chiusura a fondo cieco, per via laparoscopica
45.82.12 ↔	Coloproctectomia, per via laparoscopica	48.66.31 ↔	Resezione anteriore bassa del retto, con anastomosi, chirurgica a cielo aperto
45.95.11 ↔	Anastomosi tenue-ano con confezione di tasca	48.66.32 ↔	Resezione anteriore bassa del retto, con enterostomia e chiusura a fondo cieco, chirurgica a cielo aperto
45.95.12 ↔	Anastomosi tenue-ano senza confezione di tasca	48.66.33 ↔	Resezione anteriore bassa del retto, con anastomosi, per via laparoscopica
45.95.21 ↔	Anastomosi crasso-ano	48.66.34 ↔	Resezione anteriore bassa del retto, con enterostomia e chiusura a fondo cieco, per via laparoscopica
48.49 ↔	Resezione del retto con pull-through, altro	48.66.35 ↔	Resezione anteriore bassa del retto, con anastomosi, per via transanale
48.50 ↔	Resezione del retto senza conservazione dello sfintere, NAS		
48.51 ↔	Resezione del retto per via addominoperineale		
48.53 ↔	Resezione del retto per via addominosacrale, sacroperineale e perineale		
48.59 ↔	Resezione del retto senza conservazione dello sfintere, altro		
48.66.22 ↔	Resezione anteriore del retto, con enterostomia e chiusura a fondo cieco, chirurgica a cielo aperto		

### Procedura G16-3

48.41 ↔	Resezione sottomucosa del retto secondo Soave	48.66.11 ↔	Resezione di anello e cilindro rettale, con anastomosi, chirurgica a cielo aperto
48.49 ↔	Resezione del retto con pull-through, altro	48.66.12 ↔	Resezione di anello e cilindro rettale, con enterostomia e chiusura a fondo cieco, chirurgica a cielo aperto
48.50 ↔	Resezione del retto senza conservazione dello sfintere, NAS	48.66.13 ↔	Resezione di anello e cilindro rettale, con anastomosi, per via laparoscopica
48.59 ↔	Resezione del retto senza conservazione dello sfintere, altro	48.66.14 ↔	Resezione di anello e cilindro rettale, con enterostomia e chiusura a fondo cieco, per via laparoscopica
48.65 ↔	Resezione del retto secondo Duhamel	48.66.15 ↔	Resezione di anello e cilindro rettale, per via transanale
48.66.00 ↔	Resezione del retto con conservazione dello sfintere, NAS		
48.66.09 ↔	Resezione del retto con conservazione dello sfintere, altro		

48.66.21 ↔	Resezione anteriore del retto, con anastomosi, chirurgica a cielo aperto	48.66.33 ↔	Resezione anteriore bassa del retto, con anastomosi, per via laparoscopica
48.66.23 ↔	Resezione anteriore del retto, con anastomosi, per via laparoscopica	48.66.35 ↔	Resezione anteriore bassa del retto, con anastomosi, per via transanale
48.66.25 ↔	Resezione anteriore del retto, per via transanale	48.69 ↔	Altra resezione del retto, altro
48.66.31 ↔	Resezione anteriore bassa del retto, con anastomosi, chirurgica a cielo aperto		

### Procedura G16-4

41.42.00 ↔	Asportazione o distruzione di lesione o tessuto della milza, NAS	41.43 ↔	Splenectomia parziale
41.42.10 ↔	Asportazione di lesione o tessuto della milza	41.5 ↔	Splenectomia totale
41.42.20 ↔	Distruzione di lesione o tessuto della milza	57.83 ↔	Riparazione di fistola vescico-intestinale
41.42.99 ↔	Asportazione o distruzione di lesione o tessuto della milza, altro		

### Procedura G16-5

57.71.00 ↔	Cistectomia radicale, NAS	57.71.51 ↔	Cistectomia radicale, svuotamento pelvico [esenterazione] nel maschio, per via laparoscopica
57.71.10 ↔	Cistectomia radicale, senza uretrectomia, nel maschio, chirurgica a cielo aperto		Cistectomia radicale, altro
57.71.11 ↔	Cistectomia radicale, senza uretrectomia, nel maschio, per via laparoscopica	60.5X.00 ↔	Prostatectomia radicale, NAS
57.71.20 ↔	Cistectomia radicale, con uretrectomia, nel maschio, chirurgica a cielo aperto	60.5X.10 ↔	Prostatectomia radicale, per via laparoscopica
57.71.21 ↔	Cistectomia radicale, con uretrectomia, nel maschio, per via laparoscopica	60.5X.20 ↔	Prostatectomia radicale, per via perineale
57.71.30 ↔	Cistectomia radicale, senza uretrectomia, nella donna, chirurgica a cielo aperto	60.5X.30 ↔	Prostatectomia radicale, per via retropubica
57.71.31 ↔	Cistectomia radicale, senza uretrectomia, nella donna, per via laparoscopica	60.5X.99 ↔	Prostatectomia radicale, altro
57.71.40 ↔	Cistectomia radicale, con uretrectomia, nella donna, chirurgica a cielo aperto	68.60 ↔	Isterectomia radicale, NAS
57.71.41 ↔	Cistectomia radicale, con uretrectomia, nella donna, per via laparoscopica	68.61 ↔	Isterectomia radicale laparoscopica
57.71.50 ↔	Cistectomia radicale, svuotamento pelvico [esenterazione] nel maschio, chirurgica a cielo aperto	68.62 ↔	Isterectomia radicale, chirurgica a cielo aperto
		68.63 ↔	Isterectomia radicale, per via vaginale
		68.64 ↔	Isterectomia radicale, per via vaginale con assistenza laparoscopica [LARVH]
		68.6A ↔	Isterectomia radicale, altro
		68.8 ↔	Eviscerazione pelvica

### Procedura G16-6

92.20 ↔	Infusione d'isotopo radioattivo liquido	92.24.02 ↔	Teleradioterapia mediante fotoni, acceleratore lineare, irradiazione di un emicorpo
92.21.00 ↔	Radioterapia superficiale: NAS	92.24.03 ↔	Teleradioterapia mediante fotoni, acceleratore lineare, irradiazione del corpo intero
92.21.01 ↔	Radioterapia superficiale: fino a 2 campi di irradiazione	92.24.04 ↔	Teleradioterapia mediante fotoni, acceleratore lineare, radioterapia intraoperatoria
92.21.02 ↔	Radioterapia superficiale: più di 2 campi di irradiazione	92.24.09 ↔	Teleradioterapia mediante fotoni, acceleratore lineare, altro
92.22.00 ↔	Radioterapia con ortovoltaggio: NAS	92.24.11 ↔	Teleradioterapia mediante fotoni, acceleratore lineare, guidata dalle immagini [IGRT], fino a 2 campi di irradiazione
92.22.01 ↔	Radioterapia con ortovoltaggio: fino a 2 campi di irradiazione	92.24.12 ↔	Teleradioterapia mediante fotoni, acceleratore lineare, guidata dalle immagini [IGRT], più di 2 campi di irradiazione
92.22.02 ↔	Radioterapia con ortovoltaggio: più di 2 campi di irradiazione	92.24.13 ↔	Teleradioterapia mediante fotoni, acceleratore lineare, guidata dalle immagini [IGRT], irradiazione 3D pianificata
92.22.11 ↔	Roentgenterapia intraoperatoria, fino a 300 kV	92.24.14 ↔	Teleradioterapia mediante fotoni, acceleratore lineare, guidata dalle immagini [IGRT], radioterapia a modulazione di intensità
92.22.12 ↔	Roentgenterapia intraoperatoria, 300 kV - < 1 MV	92.24.21 ↔	Teleradioterapia mediante fotoni, acceleratore lineare, non guidata dalle immagini, fino a 2 campi di irradiazione
92.22.19 ↔	Roentgenterapia intraoperatoria, altro	92.24.22 ↔	Teleradioterapia mediante fotoni, acceleratore lineare, non guidata dalle immagini, più di 2 campi di irradiazione
92.23.00 ↔	Radioterapia ad alto voltaggio: NAS		
92.23.01 ↔	Dispositivo di telecobaltoterapia, fino a 2 campi di irradiazione		
92.23.02 ↔	Dispositivo di telecobaltoterapia, da 3 a 4 campi di irradiazione		
92.23.03 ↔	Dispositivo di telecobaltoterapia, più di 4 campi di irradiazione o irradiazione 3D pianificata		
92.23.08 ↔	Radioterapia ad alto voltaggio: altri isotopi		
92.23.09 ↔	Dispositivo di telecobaltoterapia, altro		
92.24.00 ↔	Teleradioterapia mediante fotoni, acceleratore lineare, NAS		
92.24.01 ↔	Teleradioterapia mediante fotoni, acceleratore lineare, irradiazione di campo esteso		

92.24.23 ↔	Teleradioterapia mediante fotoni, acceleratore lineare, non guidata dalle immagini, irradiazione 3D pianificata	92.27.23 ↔	Impianto o inserzione di elementi radioattivi (brachiterapia con radionuclidi chiusi), in sede endoluminale
92.24.24 ↔	Teleradioterapia mediante fotoni, acceleratore lineare, non guidata dalle immagini, radioterapia a modulazione di intensità	92.27.30 ↔	Impianto o inserzione di elementi radioattivi (brachiterapia con radionuclidi chiusi), vasi NAS
92.24.30 ↔	Teleradioterapia mediante fotoni: radioterapia estremamente complessa con attrezzatura specializzata	92.27.31 ↔	Impianto o inserzione di elementi radioattivi (brachiterapia con radionuclidi chiusi), arterie coronarie
92.25.00 ↔	Teleradioterapia con elettroni, acceleratore lineare, NAS	92.27.39 ↔	Impianto o inserzione di elementi radioattivi (brachiterapia con radionuclidi chiusi), altri vasi
92.25.01 ↔	Teleradioterapia con elettroni, acceleratore lineare, irradiazione di campo esteso	92.27.40 ↔	Impianto o inserzione di elementi radioattivi (brachiterapia con radionuclidi chiusi), intraoperatoria
92.25.02 ↔	Teleradioterapia con elettroni, acceleratore lineare, irradiazione di un emicorpo	92.27.70 ↔	Moulage radioattivi, NAS
92.25.03 ↔	Teleradioterapia con elettroni, acceleratore lineare, irradiazione del corpo intero	92.27.71 ↔	Moulage radioattivi: costruzione e applicazione di moulage radioattivi superficiali
92.25.04 ↔	Teleradioterapia con elettroni, acceleratore lineare, radioterapia intraoperatoria	92.27.72 ↔	Moulage radioattivi: costruzione e applicazione di applicatori non impiegati sulla superficie corporea
92.25.09 ↔	Teleradioterapia con elettroni, acceleratore lineare, altro	92.27.73 ↔	Moulage radioattivi: costruzione e applicazione di applicatori oculari
92.25.11 ↔	Teleradioterapia con elettroni, acceleratore lineare, guidata dalle immagini	92.27.79 ↔	Moulage radioattivi, altro
92.25.12 ↔	Teleradioterapia con elettroni, acceleratore lineare, guidata dalle immagini, fino a 2 campi di irradiazione	92.28.00 ↔	Iniezione, instillazione o somministrazione per via orale di radioisotopi, NAS
92.25.13 ↔	Teleradioterapia con elettroni, acceleratore lineare, guidata dalle immagini, più di 2 campi di irradiazione	92.28.09 ↔	Iniezione, instillazione o somministrazione per via orale di radioisotopi, altro
92.25.14 ↔	Teleradioterapia con elettroni, acceleratore lineare, guidata dalle immagini, irradiazione 3D pianificata	92.28.11 ↔	Terapia con radionuclidi aperti per metastasi ossee
92.25.15 ↔	Teleradioterapia con elettroni, acceleratore lineare, guidata dalle immagini, radioterapia a modulazione di intensità	92.28.14 ↔	Instillazione di radionuclidi aperti in articolazioni
92.25.21 ↔	Teleradioterapia con elettroni, acceleratore lineare, non guidata dalle immagini, fino a 2 campi di irradiazione	92.28.24 ↔	Radio-chemioembolizzazione endovascolare selettiva con I-131-Lipiodol
92.25.22 ↔	Teleradioterapia con elettroni, acceleratore lineare, non guidata dalle immagini, più di 2 campi di irradiazione	92.28.25 ↔	Terapia endovascolare selettiva con radionuclidi [SIRT] mediante embolizzazione con microsferi marcate con ittrio-90
92.25.23 ↔	Teleradioterapia con elettroni, acceleratore lineare, non guidata dalle immagini, irradiazione 3D pianificata	92.28.26 ↔	Terapia endovascolare selettiva con radionuclidi [SIRT] mediante embolizzazione con microsferi marcate con olmio-166
92.25.24 ↔	Teleradioterapia con elettroni, acceleratore lineare, non guidata dalle immagini, radioterapia a modulazione di intensità	92.28.33 ↔	Brachiterapia endovascolare con renio-188
92.26.00 ↔	Teleradioterapia con altre radiazioni particellari, NAS	92.28.41 ↔	Radioiodoterapia fino a 1,2 GBq I-131, senza somministrazione di tireotropina ricombinante [rh-TSH]
92.26.99 ↔	Teleradioterapia con altre radiazioni particellari, altro	92.28.42 ↔	Radioiodoterapia fino a 1,2 GBq I-131, con somministrazione di tireotropina ricombinante [rh-TSH]
92.27.00 ↔	Impianto o inserzione di elementi radioattivi (brachiterapia con radionuclidi chiusi), superficie corporea, altra o NAS sede di applicazione	92.28.43 ↔	Radioiodoterapia da 1,2 a meno di 5 GBq I-131, senza somministrazione di tireotropina ricombinante [rh-TSH]
92.27.10 ↔	Impianto o inserzione di elementi radioattivi (brachiterapia con radionuclidi chiusi), organi sessuali femminili, NAS	92.28.44 ↔	Radioiodoterapia da 1,2 a meno di 5 GBq I-131, con somministrazione di tireotropina ricombinante [rh-TSH]
92.27.11 ↔	Impianto o inserzione di elementi radioattivi (brachiterapia con radionuclidi chiusi), in sede intrauterina	92.28.45 ↔	Radioiodoterapia da 5 e più GBq I-131, senza somministrazione di tireotropina ricombinante [rh-TSH]
92.27.12 ↔	Impianto o inserzione di elementi radioattivi (brachiterapia con radionuclidi chiusi), in sede intravaginale	92.28.46 ↔	Radioiodoterapia da 5 e più GBq I-131, con somministrazione di tireotropina ricombinante [rh-TSH]
92.27.13 ↔	Impianto o inserzione di elementi radioattivi (brachiterapia con radionuclidi chiusi), in sede combinata intrauterina e intravaginale	92.28.51 ↔	Radioimmunoterapia con 90Y ibritumomab tiuxetano, parenterale
92.27.21 ↔	Impianto o inserzione di elementi radioattivi (brachiterapia con radionuclidi chiusi), superficie corporea	92.28.52 ↔	Radioimmunoterapia con iodio-131 [I-131] tositumomab, parenterale
92.27.22 ↔	Impianto o inserzione di elementi radioattivi (brachiterapia con radionuclidi chiusi), in sede intracavitaria	92.28.53 ↔	Radioimmunoterapia con altri anticorpi, parenterale
		92.28.64 ↔	Terapia radiorecettoriale con l'analogo della somatostatina DOTA-coniugato TOC [octreotide]
		92.28.65 ↔	Terapia radiorecettoriale con l'analogo della somatostatina DOTA-coniugato TATE [octreotate]
		92.28.66 ↔	Terapia radiorecettoriale con antagonisti della somatostatina
		92.28.69 ↔	Radioterapia con molecole piccole, altro
		92.28.6B ↔	Terapia radiorecettoriale con 177Lu-PSMA I&T [177Lu-ITG-PSMA-1]
		92.28.6C ↔	Terapia radiorecettoriale con altri leganti PSMA
		92.28.71 ↔	Somministrazione parenterale di iodio-131-MIBG [metaiodobenzilguanidina]

92.29.00 ↔ Brachiterapia con radionuclidi chiusi, NAS	92.30.02 ↔ Radioterapia stereotassica, in seduta unica: Extracerebrale, NAS
92.29.09 ↔ Brachiterapia con radionuclidi chiusi, altro	92.30.20 ↔ Radioterapia stereotassica, in seduta unica: Cerebrale, radioterapia a modulazione di intensità
92.29.11 ↔ Brachiterapia interstiziale con impianto di emettitori rimovibili monoplanari, basso rateo di dose	92.30.21 ↔ Radioterapia stereotassica, in seduta unica: Cerebrale, radioterapia ad arco a modulazione di intensità [IMAT]
92.29.12 ↔ Brachiterapia interstiziale con impianto di emettitori rimovibili monoplanari, rateo di dose pulsata [pulsed dose rate]	92.30.22 ↔ Radioterapia stereotassica, in seduta unica: Cerebrale, guidata dalle immagini
92.29.13 ↔ Brachiterapia interstiziale con impianto di emettitori rimovibili monoplanari, alto rateo di dose	92.30.30 ↔ Radioterapia stereotassica, in seduta unica: Extracerebrale, radioterapia a modulazione di intensità
92.29.19 ↔ Brachiterapia interstiziale con impianto di emettitori rimovibili monoplanari, altro	92.30.31 ↔ Radioterapia stereotassica, in seduta unica: Extracerebrale, radioterapia ad arco a modulazione di intensità [IMAT]
92.29.21 ↔ Brachiterapia interstiziale con impianto volumetrico di emettitori rimovibili multiplanari, basso rateo di dose	92.30.32 ↔ Radioterapia stereotassica, in seduta unica: Extracerebrale, guidata dalle immagini
92.29.22 ↔ Brachiterapia interstiziale con impianto volumetrico di emettitori rimovibili multiplanari, rateo di dose pulsata [pulsed dose rate]	92.30.99 ↔ Radioterapia stereotassica, in seduta unica, altro
92.29.23 ↔ Brachiterapia interstiziale con impianto volumetrico di emettitori rimovibili multiplanari, alto rateo di dose	92.31.00 ↔ Radiochirurgia con fotoni NAS, cerebrale
92.29.24 ↔ Brachiterapia con impianto di emettitori rimovibili multiplanari, alto rateo di dose, intraoperatoria	92.31.10 ↔ Radiochirurgia con fotoni NAS, extracerebrale
92.29.29 ↔ Brachiterapia interstiziale con impianto volumetrico di emettitori rimovibili multiplanari, altro	92.32.00 ↔ Radiochirurgia con fotoni a sorgente multiple, NAS
92.29.31 ↔ Brachiterapia interstiziale con impianto di emettitori permanenti, fino a 10 sorgenti	92.32.01 ↔ Radiochirurgia con fotoni a sorgenti multiple: Gamma knife
92.29.32 ↔ Brachiterapia interstiziale con impianto di emettitori permanenti, da 11 a 15 sorgenti	92.33.00 ↔ Radiochirurgia con particelle, NAS
92.29.33 ↔ Brachiterapia interstiziale con impianto di emettitori permanenti, da 16 a 20 sorgenti	92.33.01 ↔ Altra radioterapia ad alto voltaggio: radioterapia stereotassica, in seduta unica, cerebrale
92.29.34 ↔ Brachiterapia interstiziale con impianto di emettitori permanenti, da 21 a 25 sorgenti	92.33.11 ↔ Altra radioterapia ad alto voltaggio: radioterapia stereotassica, in seduta unica, extracerebrale
92.29.35 ↔ Brachiterapia interstiziale con impianto di emettitori permanenti, da 26 a 30 sorgenti	92.39.00 ↔ Altra radiochirurgia stereotassica, NAS
92.29.36 ↔ Brachiterapia interstiziale con impianto di emettitori permanenti, da 31 a 35 sorgenti	92.39.01 ↔ Altra radioterapia ad alto voltaggio, irradiazione stereotassica, frazionata, cerebrale, NAS
92.29.37 ↔ Brachiterapia interstiziale con impianto di emettitori permanenti, da 36 a 40 sorgenti	92.39.11 ↔ Altra radioterapia ad alto voltaggio, irradiazione stereotassica, frazionata, extracerebrale, NAS
92.29.38 ↔ Brachiterapia interstiziale con impianto di emettitori permanenti, da 41 a 45 sorgenti	92.39.20 ↔ Altra radioterapia ad alto voltaggio, irradiazione stereotassica, frazionata: Cerebrale, radioterapia a modulazione di intensità
92.29.39 ↔ Brachiterapia interstiziale con impianto di emettitori permanenti, da 46 a 50 sorgenti	92.39.21 ↔ Altra radioterapia ad alto voltaggio, irradiazione stereotassica, frazionata: Cerebrale, radioterapia ad arco a modulazione di intensità [IMAT]
92.29.3A ↔ Brachiterapia interstiziale con impianto di emettitori permanenti, da 51 a 55 sorgenti	92.39.22 ↔ Altra radioterapia ad alto voltaggio, irradiazione stereotassica, frazionata: Cerebrale, guidata dalle immagini
92.29.3B ↔ Brachiterapia interstiziale con impianto di emettitori permanenti, da 56 a 60 sorgenti	92.39.29 ↔ Altra radioterapia ad alto voltaggio, irradiazione stereotassica, frazionata, cerebrale, altro
92.29.3C ↔ Brachiterapia interstiziale con impianto di emettitori permanenti, da 61 a 65 sorgenti	92.39.30 ↔ Altra radioterapia ad alto voltaggio, irradiazione stereotassica, frazionata: Extracerebrale, radioterapia a modulazione di intensità
92.29.3D ↔ Brachiterapia interstiziale con impianto di emettitori permanenti, da 66 a 70 sorgenti	92.39.31 ↔ Altra radioterapia ad alto voltaggio, irradiazione stereotassica, frazionata: Extracerebrale, radioterapia ad arco a modulazione di intensità [IMAT]
92.29.3E ↔ Brachiterapia interstiziale con impianto di emettitori permanenti, da 71 e più sorgenti	92.39.32 ↔ Altra radioterapia ad alto voltaggio, irradiazione stereotassica, frazionata: Extracerebrale, guidata dalle immagini
92.29.40 ↔ Brachiterapia con applicatori superficiali, NAS	92.39.39 ↔ Altra radioterapia ad alto voltaggio, irradiazione stereotassica, frazionata, extracerebrale, altro
92.29.49 ↔ Brachiterapia con applicatori superficiali, altro	92.41 ↔ Radioterapia intraoperatoria con elettroni
92.29.51 ↔ Rimozione di radionuclidi chiusi o di applicatori inattivi sotto anestesia	
92.30.00 ↔ Radioterapia stereotassica, in seduta unica, NAS	
92.30.01 ↔ Radioterapia stereotassica, in seduta unica: Cerebrale, NAS	

### Procedura G16-7

29.33.00 ↔ Faringectomia (parziale), NAS	29.33.21 ↔ Faringectomia totale, Ricostruzione con innesto libero con anastomosi microvascolare, innesto intestinale libero o pull-up gastrico
29.33.10 ↔ Faringectomia parziale, senza ricostruzione	29.33.99 ↔ Faringectomia (parziale), altro
29.33.11 ↔ Faringectomia parziale, Ricostruzione con lembo peduncolato regionale o a distanza	31.73 ↔ Chiusura di altra fistola della trachea
29.33.12 ↔ Faringectomia parziale, Ricostruzione con innesto libero con anastomosi microvascolare	34.84 ↔ Altra riparazione del diaframma
29.33.20 ↔ Faringectomia totale, Ricostruzione con lembo peduncolato regionale o a distanza	37.31.00 ↔ Pericardiectomia, NAS
	37.31.10 ↔ Pericardiectomia, parziale

37.31.20 ↔	Pericardiectomia, totale	38.45.39 ↔	Resezione di vene toraciche con sostituzione, altro
37.31.30 ↔	Adesiolisi del pericardio	38.45.99 ↔	Resezione di vasi toracici con sostituzione, altro
37.31.99 ↔	Pericardiectomia, altro	38.47.00 ↔	Resezione di vene addominali con sostituzione, NAS
38.04.00 ↔	Incisione dell'aorta, NAS	38.47.10 ↔	Resezione di vene addominali profonde con sostituzione, NAS
38.04.10 ↔	Incisione dell'aorta ascendente e dell'arco aortico	38.47.11 ↔	Resezione della vena cava inferiore con sostituzione
38.04.20 ↔	Incisione dell'aorta discendente	38.47.12 ↔	Resezione della vena iliaca con sostituzione
38.04.30 ↔	Incisione dell'aorta addominale	38.47.19 ↔	Resezione di vene addominali profonde con sostituzione, altro
38.04.99 ↔	Incisione dell'aorta, altro	38.47.99 ↔	Resezione di vene addominali con sostituzione, altro
38.05.00 ↔	Incisione di altri vasi toracici, NAS	38.64.00 ↔	Altra asportazione dell'aorta, NAS
38.05.10 ↔	Incisione di altre arterie toraciche	38.64.10 ↔	Altra asportazione dell'aorta toracica
38.05.20 ↔	Incisione di vene toraciche, NAS	38.64.20 ↔	Altra asportazione dell'aorta addominale
38.05.21 ↔	Incisione di vene toraciche profonde	38.64.99 ↔	Altra asportazione dell'aorta, altro
38.05.29 ↔	Incisione di vene toraciche, altro	38.65.10 ↔	Altra asportazione di arterie toraciche
38.05.99 ↔	Incisione di altri vasi toracici, altro	38.65.20 ↔	Altra asportazione di vene toraciche, NAS
38.07.00 ↔	Incisione di vene addominali, NAS	38.65.21 ↔	Altra asportazione della vena cava superiore
38.07.10 ↔	Incisione di vene addominali profonde, NAS	38.65.22 ↔	Altra asportazione di altre vene toraciche profonde
38.07.11 ↔	Incisione della vena cava inferiore	38.65.29 ↔	Altra asportazione di vene toraciche, altro
38.07.12 ↔	Incisione della vena iliaca	38.65.99 ↔	Altra asportazione di vasi toracici, altro
38.07.19 ↔	Incisione di vene addominali profonde, altro	38.85.00 ↔	Altra occlusione chirurgica di altri vasi toracici, NAS
38.07.99 ↔	Incisione di vene addominali, altro	38.85.11 ↔	Altra occlusione chirurgica dell'arteria succlavia
38.35.00 ↔	Resezione di vasi toracici con anastomosi, NAS	38.85.12 ↔	Altra occlusione chirurgica dell'arteria polmonare
38.35.10 ↔	Resezione di arterie toraciche con anastomosi, NAS	38.85.13 ↔	Altra occlusione chirurgica del tronco brachiocefalico
38.35.11 ↔	Resezione dell'arteria succlavia con anastomosi	38.85.21 ↔	Altra occlusione chirurgica della vena cava superiore
38.35.12 ↔	Resezione del tronco brachiocefalico con anastomosi	38.85.22 ↔	Altra occlusione chirurgica della vena polmonare
38.35.13 ↔	Resezione dell'arteria polmonare con anastomosi	38.85.23 ↔	Altra occlusione chirurgica della vena succlavia
38.35.19 ↔	Resezione di arterie toraciche con anastomosi, altro	38.85.99 ↔	Altra occlusione chirurgica di altri vasi toracici, altro
38.35.20 ↔	Resezione di vene toraciche con anastomosi, NAS	39.10 ↔	Shunt venoso intraaddominale, NAS
38.35.21 ↔	Resezione della vena polmonare con anastomosi	39.11.00 ↔	Confezione e revisione di shunt portosistemico, TIPS, NAS
38.35.22 ↔	Resezione della vena succlavia con anastomosi	39.11.11 ↔	Confezione di shunt portosistemico, impiego di angioplastica percutanea (con palloncino)
38.35.23 ↔	Resezione della vena cava superiore con anastomosi	39.11.12 ↔	Confezione di shunt portosistemico, trombolisi e trombectomia percutanea
38.35.28 ↔	Resezione di vene toraciche e altre vene profonde con anastomosi	39.11.13 ↔	Confezione di shunt portosistemico, impiego di stent
38.35.29 ↔	Resezione di vene toraciche con anastomosi, altro	39.11.21 ↔	Revisione di shunt portosistemico, occlusione percutanea
38.35.99 ↔	Resezione di vasi toracici con anastomosi, altro	39.11.22 ↔	Revisione di shunt portosistemico, posa di stent
38.36.00 ↔	Resezione di arterie addominali con anastomosi, NAS	39.11.23 ↔	Revisione di shunt portosistemico, impiego di trombolisi e trombectomia percutanea
38.36.10 ↔	Resezione di arterie viscerali con anastomosi, NAS	39.11.24 ↔	Revisione di shunt portosistemico, riduzione percutanea di shunt portosistemico esistente
38.36.11 ↔	Resezione del tronco celiaco con anastomosi	39.11.99 ↔	Confezione e revisione di shunt portosistemico, TIPS, altro
38.36.12 ↔	Resezione dell'arteria gastrica con anastomosi	39.19 ↔	Shunt venoso intraaddominale, altro
38.36.13 ↔	Resezione dell'arteria epatica con anastomosi	39.56.00 ↔	Riparazione di un vaso sanguigno con patch tissutale, NAS
38.36.14 ↔	Resezione dell'arteria splenica con anastomosi	39.56.11 ↔	Riparazione di vasi intracranici con patch tissutale
38.36.15 ↔	Resezione dell'arteria renale con anastomosi	39.56.12 ↔	Riparazione della vena giugulare con patch tissutale
38.36.16 ↔	Resezione dell'arteria mesenterica	39.56.19 ↔	Riparazione di vaso sanguigno della testa e del collo con patch tissutale, altro
38.36.17 ↔	Resezione dell'arteria iliaca con anastomosi	39.56.20 ↔	Riparazione di vasi dell'arto superiore con patch tissutale, NAS
38.36.19 ↔	Resezione di arterie viscerali con anastomosi, altro	39.56.21 ↔	Riparazione di arterie dell'arto superiore con patch tissutale
38.36.99 ↔	Resezione di arterie addominali con anastomosi, altro	39.56.22 ↔	Riparazione della vena succlavia, vena ascellare e vena brachiocefalica con patch tissutale
38.45.00 ↔	Resezione di vasi toracici con sostituzione, NAS	39.56.23 ↔	Riparazione di altre vene profonde dell'arto superiore con patch tissutale
38.45.10 ↔	Resezione dell'aorta toracica con sostituzione, NAS	39.56.29 ↔	Riparazione di vasi dell'arto superiore con patch tissutale, altro
38.45.12 ↔	Resezione dell'aorta toracica con sostituzione	39.56.30 ↔	Riparazione di vasi toracici con patch tissutale, NAS
38.45.13 ↔	Resezione dell'aorta toracoaddominale con sostituzione	39.56.31 ↔	Riparazione dell'aorta toracica con patch tissutale
38.45.14 ↔	Resezione dell'aorta toracica con sostituzione con protesi ibrida	39.56.32 ↔	Riparazione della vena polmonare con patch tissutale
38.45.15 ↔	Resezione dell'aorta ascendente con sostituzione	39.56.33 ↔	Riparazione della vena cava superiore con patch tissutale
38.45.16 ↔	Resezione dell'arco aortico con sostituzione	39.56.39 ↔	Riparazione di vasi toracici con patch tissutale, altro
38.45.17 ↔	Resezione dell'aorta ascendente nonché dell'arco aortico con sostituzione		
38.45.19 ↔	Resezione dell'aorta toracica con sostituzione, altro		
38.45.20 ↔	Resezione di altre arterie toraciche con sostituzione, NAS		
38.45.21 ↔	Resezione dell'arteria polmonare con sostituzione		
38.45.22 ↔	Resezione del tronco brachiocefalico con sostituzione		
38.45.29 ↔	Resezione di altre arterie toraciche con sostituzione		
38.45.30 ↔	Resezione di vene toraciche con sostituzione, NAS		
38.45.31 ↔	Resezione della vena cava superiore con sostituzione		
38.45.38 ↔	Resezione di altre vene toraciche profonde con sostituzione		

39.56.40 ↔	Riparazione di arterie addominali con patch tissutale, NAS	39.57.47 ↔	Riparazione dell'arteria mesenterica con patch sintetico
39.56.41 ↔	Riparazione dell'aorta addominale con patch tissutale	39.57.48 ↔	Riparazione dell'arteria iliaca con patch sintetico
39.56.42 ↔	Riparazione del tronco celiaco con patch tissutale	39.57.49 ↔	Riparazione di arterie addominali con patch sintetico, altro
39.56.43 ↔	Riparazione dell'arteria gastrica con patch tissutale	39.57.50 ↔	Riparazione di vene addominali con patch sintetico, NAS
39.56.44 ↔	Riparazione dell'arteria epatica con patch tissutale	39.57.51 ↔	Riparazione della vena cava inferiore con patch sintetico
39.56.45 ↔	Riparazione dell'arteria splenica con patch tissutale	39.57.52 ↔	Riparazione della vena iliaca con patch sintetico
39.56.46 ↔	Riparazione dell'arteria renale con patch tissutale	39.57.59 ↔	Riparazione di vene addominali con patch sintetico, altro
39.56.47 ↔	Riparazione dell'arteria mesenterica con patch tissutale	39.57.60 ↔	Riparazione di vasi dell'arto inferiore con patch sintetico, NAS
39.56.48 ↔	Riparazione dell'arteria iliaca con patch tissutale	39.57.61 ↔	Riparazione di arterie dell'arto inferiore con patch sintetico
39.56.49 ↔	Riparazione di arterie addominali con patch tissutale, altro	39.57.62 ↔	Riparazione della vena femorale e vena poplitea con patch sintetico
39.56.50 ↔	Riparazione di vene addominali con patch tissutale, NAS	39.57.63 ↔	Riparazione di altre vene profonde dell'arto inferiore con patch sintetico
39.56.51 ↔	Riparazione della vena cava inferiore con patch tissutale	39.57.64 ↔	Riparazione di vene superficiali della coscia con patch sintetico
39.56.52 ↔	Riparazione della vena iliaca con patch tissutale	39.57.69 ↔	Riparazione di vasi dell'arto inferiore con patch sintetico, altro
39.56.59 ↔	Riparazione di vene addominali con patch tissutale, altro	39.57.99 ↔	Riparazione di un vaso sanguigno con patch sintetico, altro
39.56.60 ↔	Riparazione di vasi dell'arto inferiore con patch tissutale, NAS	42.09.11 ↔	Altra incisione dell'esofago, chirurgica a cielo aperto
39.56.61 ↔	Riparazione di arterie dell'arto inferiore con patch tissutale	42.09.12 ↔	Altra incisione dell'esofago, per via laparoscopica
39.56.62 ↔	Riparazione della vena femorale e vena poplitea con patch tissutale	42.10 ↔	Esofagostomia, NAS
39.56.63 ↔	Riparazione di altre vene profonde dell'arto inferiore con patch tissutale	42.11 ↔	Esofagostomia cervicale
39.56.64 ↔	Riparazione di vene superficiali della coscia con patch tissutale	42.12 ↔	Esteriorizzazione di tasca esofagea
39.56.69 ↔	Riparazione di vasi dell'arto inferiore con patch tissutale, altro	42.19 ↔	Altra fistolizzazione esterna dell'esofago
39.56.99 ↔	Riparazione di un vaso sanguigno con patch tissutale, altro	42.25 ↔	Biopsia a cielo aperto dell'esofago
39.57.00 ↔	Riparazione di un vaso sanguigno con patch sintetico, NAS	42.31 ↔	Asportazione locale di diverticolo esofageo
39.57.11 ↔	Riparazione di vasi intracranici con patch sintetico	42.32 ↔	Asportazione locale di altra lesione o tessuto dell'esofago
39.57.12 ↔	Riparazione di arterie extracraniche della testa e del collo con patch sintetico	42.39 ↔	Altra distruzione di lesione o tessuto dell'esofago
39.57.13 ↔	Riparazione della vena giugulare con patch sintetico	42.40 ↔	Esofagectomia, NAS
39.57.19 ↔	Riparazione di vaso sanguigno della testa e del collo con patch sintetico, altro	42.41.00 ↔	Esofagectomia parziale, NAS
39.57.20 ↔	Riparazione di vasi dell'arto superiore con patch sintetico, NAS	42.41.10 ↔	Esofagectomia parziale, senza ricostituzione della continuità
39.57.21 ↔	Riparazione di arterie dell'arto superiore con patch sintetico	42.41.20 ↔	Esofagectomia parziale, con ricostituzione della continuità
39.57.22 ↔	Riparazione della vena succlavia, vena ascellare e vena brachiocefalica con patch sintetico	42.41.99 ↔	Esofagectomia parziale, altro
39.57.23 ↔	Riparazione di altre vene profonde dell'arto superiore con patch sintetico	42.42.00 ↔	Esofagectomia totale, NAS
39.57.29 ↔	Riparazione di vasi dell'arto superiore con patch sintetico, altro	42.42.10 ↔	Esofagectomia totale, senza ricostituzione della continuità
39.57.30 ↔	Riparazione di vaso toracico con patch sintetico, NAS	42.42.20 ↔	Esofagectomia totale, con ricostituzione della continuità, transmediastinica
39.57.31 ↔	Riparazione dell'aorta toracica con patch sintetico	42.42.21 ↔	Esofagectomia totale, con ricostituzione della continuità, per via toracoaddominale
39.57.32 ↔	Riparazione della vena polmonare con patch sintetico	42.42.29 ↔	Esofagectomia totale, con ricostituzione della continuità, per altra via
39.57.33 ↔	Riparazione della vena cava superiore con patch sintetico	42.42.99 ↔	Esofagectomia totale, altro
39.57.39 ↔	Riparazione di vaso toracico con patch sintetico, altro	42.82 ↔	Sutura di lacerazione dell'esofago
39.57.40 ↔	Riparazione di arterie addominali con patch sintetico, NAS	42.83 ↔	Chiusura di esofagostomia
39.57.41 ↔	Riparazione dell'aorta addominale con patch sintetico	42.88.00 ↔	Rimozione di protesi dall'esofago, NAS
39.57.42 ↔	Riparazione del tronco celiaco con patch sintetico	42.88.11 ↔	Rimozione di protesi dall'esofago, chirurgica a cielo aperto
39.57.43 ↔	Riparazione dell'arteria gastrica con patch sintetico	42.88.12 ↔	Rimozione di protesi dall'esofago, per via laparoscopica
39.57.44 ↔	Riparazione dell'arteria epatica con patch sintetico	42.88.99 ↔	Rimozione di protesi dall'esofago, altro
39.57.45 ↔	Riparazione dell'arteria splenica con patch sintetico	42.89 ↔	Altra riparazione dell'esofago, altro
39.57.46 ↔	Riparazione dell'arteria renale con patch sintetico	42.99.10 ↔	Transezione esofagea
		42.99.35 ↔	Impianto di sistema antireflusso di assistenza alla funzione dello sfintere esofageo inferiore, chirurgico a cielo aperto
		42.99.36 ↔	Impianto di sistema antireflusso di assistenza alla funzione dello sfintere esofageo inferiore, per via laparoscopica



42.99.37 ↔	Impianto di sonda di sistema antireflusso di assistenza alla funzione dello sfintere esofageo inferiore, chirurgico a cielo aperto	44.00 ↔	Vagotomia, NAS
42.99.38 ↔	Impianto di sonda di sistema antireflusso di assistenza alla funzione dello sfintere esofageo inferiore, per via laparoscopica	44.01 ↔	Vagotomia troncolare
42.99.3A ↔	Rimozione di sistema antireflusso di assistenza alla funzione dello sfintere esofageo inferiore, chirurgica a cielo aperto	44.02 ↔	Vagotomia super selettiva
42.99.3B ↔	Rimozione di sistema antireflusso di assistenza alla funzione dello sfintere esofageo inferiore, per via laparoscopica	44.03 ↔	Altra vagotomia selettiva
42.99.3C ↔	Rimozione di sonda di sistema antireflusso di assistenza alla funzione dello sfintere esofageo inferiore, chirurgica a cielo aperto	44.15 ↔	Biopsia dello stomaco a cielo aperto
42.99.3D ↔	Rimozione di sonda di sistema antireflusso di assistenza alla funzione dello sfintere esofageo inferiore, per via laparoscopica	44.21 ↔	Dilatazione mediante incisione del piloro
42.99.3E ↔	Revisione senza sostituzione di sistema antireflusso di assistenza alla funzione dello sfintere esofageo inferiore, chirurgica a cielo aperto	44.29 ↔	Piloroplastica, altro
42.99.3F ↔	Revisione senza sostituzione di sistema antireflusso di assistenza alla funzione dello sfintere esofageo inferiore, per via laparoscopica	44.31.00 ↔	Bypass gastrico, NAS
42.99.42 ↔	Serranodo e clipping dell'esofago, chirurgico a cielo aperto	44.31.09 ↔	Bypass gastrico, altro
43.0 ↔	Gastrotomia	44.31.11 ↔	Bypass gastrico prossimale, chirurgico a cielo aperto
43.5 ↔	Gastrectomia parziale, con anastomosi esofagea	44.31.12 ↔	Bypass gastrico prossimale, per via laparoscopica
43.6X.00 ↔	Gastrectomia parziale con anastomosi duodenale, NAS	44.31.13 ↔	Bypass gastrico prossimale dopo sleeve resection, intervento di riconversione, chirurgico a cielo aperto
43.6X.10 ↔	Pilorectomia con anastomosi duodenale	44.31.14 ↔	Bypass gastrico prossimale dopo sleeve resection, intervento di riconversione, per via laparoscopica
43.6X.20 ↔	Tipo Billroth I	44.31.15 ↔	Bypass gastrico prossimale dopo bendaggio gastrico, dopo intervento bariatrico preliminare, chirurgico a cielo aperto
43.6X.99 ↔	Gastrectomia parziale con anastomosi duodenale, altro	44.31.16 ↔	Bypass gastrico prossimale dopo bendaggio gastrico, dopo intervento bariatrico preliminare, per via laparoscopica
43.70 ↔	Gastrectomia parziale con anastomosi digiunale e ileale, NAS	44.31.21 ↔	Bypass gastrico distale, chirurgico a cielo aperto
43.71.11 ↔	Gastrectomia parziale (asportazione di 2/3) con anastomosi digiunale	44.31.22 ↔	Bypass gastrico distale, per via laparoscopica
43.71.21 ↔	Gastrectomia parziale (asportazione di 4/5) con anastomosi digiunale	44.31.31 ↔	Omega-loop gastric bypass, chirurgico a cielo aperto
43.72.11 ↔	Gastrectomia parziale (asportazione di 2/3) con anastomosi ileale	44.31.32 ↔	Omega-loop gastric bypass, per via laparoscopica
43.72.21 ↔	Gastrectomia parziale (asportazione di 4/5) con anastomosi ileale	44.31.41 ↔	Bypass gastrico Roux-en-Y, chirurgico a cielo aperto
43.79 ↔	Gastrectomia parziale con anastomosi digiunale e ileale, altro	44.31.42 ↔	Bypass gastrico Roux-en-Y, per via laparoscopica
43.89.00 ↔	Altra gastrectomia parziale, NAS	44.38 ↔	Gastroenterostomia laparoscopica
43.89.09 ↔	Altra gastrectomia parziale, altro	44.39 ↔	Gastroenterostomia senza gastrectomia, altro
43.89.10 ↔	Resezione segmentaria dello stomaco	44.40 ↔	Sutura di ulcera peptica, NAS
43.89.20 ↔	Diversione biliopancreatica dello stomaco secondo Scopinaro, chirurgica a cielo aperto	44.41 ↔	Sutura di ulcera gastrica
43.89.21 ↔	Diversione biliopancreatica dello stomaco secondo Scopinaro, per via laparoscopica	44.42 ↔	Sutura di ulcera duodenale
43.89.30 ↔	Diversione biliopancreatica dello stomaco con switch duodenale [BPD-DS], chirurgica a cielo aperto	44.49.10 ↔	Sclerotizzazione di varici del fondo, chirurgica a cielo aperto
43.89.31 ↔	Diversione biliopancreatica dello stomaco con switch duodenale [BPD-DS], per via laparoscopica	44.49.11 ↔	Sclerotizzazione di varici del fondo, per via laparoscopica
43.89.40 ↔	Sleeve resection, chirurgica a cielo aperto	44.49.20 ↔	Legatura di varici del fondo, chirurgica a cielo aperto
43.89.41 ↔	Sleeve resection, per via laparoscopica	44.49.21 ↔	Legatura di varici del fondo, per via laparoscopica
43.89.42 ↔	Sleeve resection dopo bendaggio gastrico, chirurgica a cielo aperto	44.49.30 ↔	Transezione del fondo
43.89.43 ↔	Sleeve resection dopo bendaggio gastrico, per via laparoscopica	44.5X.00 ↔	Revisione di anastomosi gastrica, NAS
43.89.44 ↔	Re-sleeve resection, chirurgica a cielo aperto	44.5X.00 ↔	Revisione di anastomosi gastrica, NAS
43.89.45 ↔	Re-sleeve resection, per via laparoscopica	44.5X.10 ↔	Revisione di anastomosi gastrica a seguito di intervento tipo Billroth I o II
43.89.50 ↔	Switch duodenale a seguito di sleeve resection (intervento secondario), chirurgico a cielo aperto	44.5X.10 ↔	Revisione di anastomosi gastrica a seguito di intervento tipo Billroth I o II
43.89.51 ↔	Switch duodenale a seguito di sleeve resection (intervento secondario), per via laparoscopica	44.5X.21 ↔	Revisione di anastomosi gastrica a seguito di bypass gastrico o con interposizione intestinale, chirurgica a cielo aperto
43.89.61 ↔	Gastrectomia parziale con gastrogastrostomia	44.5X.21 ↔	Revisione di anastomosi gastrica a seguito di bypass gastrico o con interposizione intestinale, per via laparoscopica
		44.5X.22 ↔	Revisione di anastomosi gastrica a seguito di bypass gastrico o con interposizione intestinale, per via laparoscopica
		44.5X.22 ↔	Revisione di anastomosi gastrica a seguito di bypass gastrico o con interposizione intestinale, per via laparoscopica
		44.5X.33 ↔	Revisione di tasca a seguito di bypass gastrico senza nuova confezione, chirurgica a cielo aperto
		44.5X.33 ↔	Revisione di tasca a seguito di bypass gastrico senza nuova confezione, chirurgica a cielo aperto
		44.5X.34 ↔	Revisione di tasca a seguito di bypass gastrico senza nuova confezione, per via laparoscopica
		44.5X.34 ↔	Revisione di tasca a seguito di bypass gastrico senza nuova confezione, per via laparoscopica
		44.5X.35 ↔	Revisione di tasca a seguito di bypass gastrico con nuova confezione, chirurgica a cielo aperto
		44.5X.35 ↔	Revisione di tasca a seguito di bypass gastrico con nuova confezione, chirurgica a cielo aperto
		44.5X.36 ↔	Revisione di tasca a seguito di bypass gastrico con nuova confezione, per via laparoscopica

44.5X.36 ↔	Revisione di tasca a seguito di bypass gastrico con nuova confezione, per via laparoscopica	45.70 ↔	Asportazione parziale dell'intestino crasso, NAS
44.5X.41 ↔	Revisione di diversione biliopancreatica [BPD], chirurgica a cielo aperto	45.70 ↔	Asportazione parziale dell'intestino crasso, NAS
44.5X.41 ↔	Revisione di diversione biliopancreatica [BPD], chirurgica a cielo aperto	45.72.11 ↔	Resezione ileocecale, chirurgica a cielo aperto
44.5X.42 ↔	Revisione di diversione biliopancreatica [BPD], per via laparoscopica	45.72.12 ↔	Resezione ileocecale, per via laparoscopica
44.5X.42 ↔	Revisione di diversione biliopancreatica [BPD], per via laparoscopica	45.73.11 ↔	Emicolectomia destra, chirurgica a cielo aperto
44.5X.43 ↔	Riconversione di diversione biliopancreatica [BPD], chirurgica a cielo aperto	45.73.12 ↔	Emicolectomia destra, per via laparoscopica
44.5X.43 ↔	Riconversione di diversione biliopancreatica [BPD], chirurgica a cielo aperto	45.74.11 ↔	Resezione del colon trasverso, chirurgica a cielo aperto
44.5X.44 ↔	Riconversione di diversione biliopancreatica (BPD), per via laparoscopica	45.74.12 ↔	Resezione del colon trasverso, per via laparoscopica
44.5X.44 ↔	Riconversione di diversione biliopancreatica (BPD), per via laparoscopica	45.75.11 ↔	Emicolectomia sinistra, chirurgica a cielo aperto
44.5X.51 ↔	Riconversione di bypass gastrico, chirurgica a cielo aperto	45.75.12 ↔	Emicolectomia sinistra, per via laparoscopica
44.5X.51 ↔	Riconversione di bypass gastrico, chirurgica a cielo aperto	45.75.21 ↔	Emicolectomia sinistra con sigmoidectomia, chirurgica a cielo aperto
44.5X.52 ↔	Riconversione di bypass gastrico, per via laparoscopica	45.75.22 ↔	Emicolectomia sinistra con sigmoidectomia, per via laparoscopica
44.5X.52 ↔	Riconversione di bypass gastrico, per via laparoscopica	45.76.00 ↔	Sigmoidectomia, NAS
44.5X.99 ↔	Revisione di anastomosi gastrica, altro	45.76.09 ↔	Sigmoidectomia, altro
44.5X.99 ↔	Revisione di anastomosi gastrica, altro	45.76.11 ↔	Sigmoidectomia, chirurgica a cielo aperto
44.61 ↔	Sutura di lacerazione dello stomaco	45.76.21 ↔	Sigmoidectomia, per via laparoscopica
44.63.00 ↔	Chiusura di altra fistola gastrica, NAS	45.77.11 ↔	Emicolectomia destra allargata, chirurgica a cielo aperto
44.63.11 ↔	Chiusura di altra fistola gastrica, chirurgica a cielo aperto	45.77.11 ↔	Emicolectomia destra allargata, chirurgica a cielo aperto
44.63.12 ↔	Chiusura di altra fistola gastrica, per via laparoscopica	45.77.12 ↔	Emicolectomia destra allargata, per via laparoscopica
44.63.99 ↔	Chiusura di altra fistola gastrica, altro	45.77.12 ↔	Emicolectomia destra allargata, per via laparoscopica
44.64 ↔	Gastropessia	45.77.21 ↔	Emicolectomia sinistra allargata, chirurgica a cielo aperto
44.65.00 ↔	Esofagogastroplastica, NAS	45.77.21 ↔	Emicolectomia sinistra allargata, chirurgica a cielo aperto
44.65.10 ↔	Esofagogastroplastica, Plastica del cardias, chirurgica a cielo aperto	45.77.22 ↔	Emicolectomia sinistra allargata, per via laparoscopica
44.65.20 ↔	Esofagogastroplastica, (emi)funduplicatio, chirurgica a cielo aperto	45.77.22 ↔	Emicolectomia sinistra allargata, per via laparoscopica
44.65.99 ↔	Esofagogastroplastica, altro	45.78.11 ↔	Resezione segmentaria, chirurgica a cielo aperto
44.66.00 ↔	Altri interventi per restaurare la funzione dello sfintere esofago gastrico, NAS	45.78.11 ↔	Resezione segmentaria, chirurgica a cielo aperto
44.66.11 ↔	Plastica iatale in corso di intervento bariatrico, chirurgica a cielo aperto	45.78.12 ↔	Resezione segmentaria, per via laparoscopica
44.66.99 ↔	Altri interventi per restaurare la funzione dello sfintere esofago gastrico, altro	45.78.12 ↔	Resezione segmentaria, per via laparoscopica
44.67.00 ↔	Interventi laparoscopici per restaurare la funzione dello sfintere esofago gastrico, NAS	45.78.21 ↔	Resezione segmentaria multipla, per via endoscopica
44.67.10 ↔	Interventi laparoscopici per restaurare la funzione dello sfintere esofago gastrico, Plastica del cardias, per via laparoscopica	45.78.21 ↔	Resezione segmentaria multipla, per via endoscopica
44.67.20 ↔	Interventi laparoscopici per restaurare la funzione dello sfintere esofago gastrico, (emi)funduplicatio, per via laparoscopica	45.78.21 ↔	Resezione segmentaria multipla, per via endoscopica
44.67.99 ↔	Interventi laparoscopici per restaurare la funzione dello sfintere esofago gastrico, altro	45.78.22 ↔	Resezione segmentaria multipla, per via laparoscopica
44.68 ↔	Gastroplastica	45.78.22 ↔	Resezione segmentaria multipla, per via laparoscopica
44.69 ↔	Altra riparazione dello stomaco, altro	45.79 ↔	Asportazione parziale dell'intestino crasso, altro
44.91 ↔	Legatura a cielo aperto di varici gastriche	45.79 ↔	Asportazione parziale dell'intestino crasso, altro
44.92 ↔	Manipolazione intraoperatoria dello stomaco	45.79 ↔	Asportazione parziale dell'intestino crasso, altro
44.95.21 ↔	Gastroplastica verticale, chirurgica a cielo aperto	45.80 ↔	Colectomia e coloproctectomia, NAS
44.95.22 ↔	Gastroplastica verticale, per via laparoscopica	45.80 ↔	Colectomia e coloproctectomia, NAS
45.50 ↔	Isolamento di segmento intestinale, NAS	45.81.11 ↔	Colectomia, chirurgica a cielo aperto
45.51 ↔	Isolamento di segmento dell'intestino tenue	45.81.11 ↔	Colectomia, chirurgica a cielo aperto
45.52 ↔	Isolamento di segmento dell'intestino crasso	45.81.12 ↔	Colectomia, per via laparoscopica
45.61 ↔	Resezione segmentaria multipla dell'intestino tenue	45.81.12 ↔	Colectomia, per via laparoscopica
45.62 ↔	Altra resezione parziale dell'intestino tenue	45.82.11 ↔	Coloproctectomia, , chirurgica a cielo aperto
45.63.00 ↔	Rimozione totale dell'intestino tenue, NAS	45.82.12 ↔	Coloproctectomia, per via laparoscopica
45.63.99 ↔	Rimozione totale dell'intestino tenue, altro	45.89 ↔	Colectomia e coloproctectomia, altro
		45.89 ↔	Colectomia e coloproctectomia, altro
		45.90 ↔	Anastomosi intestinale, NAS
		45.91 ↔	Anastomosi intestinale tenue-tenue
		45.92.11 ↔	Anastomosi tenue-retto con confezione di tasca [pouch]
		45.92.12 ↔	Anastomosi tenue-retto senza confezione di tasca [pouch]
		45.93 ↔	Anastomosi intestinale tenue-crasso

45.94 ↔	Anastomosi intestinale crasso-crasso	46.79.31 ↔	Allungamento intestinale longitudinale secondo Bianchi
45.95.11 ↔	Anastomosi tenue-ano con confezione di tasca	46.79.32 ↔	Enteroplastica trasversale seriale [STEP]
45.95.11 ↔	Anastomosi tenue-ano con confezione di tasca	46.79.39 ↔	Altro allungamento dell'intestino
45.95.12 ↔	Anastomosi tenue-ano senza confezione di tasca	46.79.40 ↔	Confezione di tasca, intestino tenue
45.95.12 ↔	Anastomosi tenue-ano senza confezione di tasca	46.79.41 ↔	Confezione di tasca, intestino crasso
45.95.21 ↔	Anastomosi crasso-ano	46.79.50 ↔	Revisione di tasca, intestino tenue
45.95.21 ↔	Anastomosi crasso-ano	46.79.51 ↔	Revisione di tasca, intestino crasso
45.96 ↔	Anastomosi crasso-retto	46.97.00 ↔	Trapianto intestinale, NAS
45.97.11 ↔	Nuova confezione di anastomosi al piede d'ansa del tenue, chirurgica a cielo aperto	46.97.10 ↔	Trapianto intestinale, Ritrapianto di intestino tenue nella stessa degenza ospedaliera
45.97.12 ↔	Nuova confezione di anastomosi al piede d'ansa del tenue, per via laparoscopica	48.1 ↔	Proctostomia
45.98.11 ↔	Revisione di anastomosi dell'intestino tenue	48.41 ↔	Resezione sottomucosa del retto secondo Soave
45.98.12 ↔	Revisione di anastomosi dell'intestino crasso	48.49 ↔	Resezione del retto con pull-through, altro
45.98.13 ↔	Revisione di anastomosi all'ano	48.49 ↔	Resezione del retto con pull-through, altro
45.99 ↔	Anastomosi intestinale, altro	48.50 ↔	Resezione del retto senza conservazione dello sfintere, NAS
46.10 ↔	Colostomia, NAS	48.50 ↔	Resezione del retto senza conservazione dello sfintere, NAS
46.12.11 ↔	Colostomia terminale, chirurgica a cielo aperto	48.51 ↔	Resezione del retto per via addominoperineale
46.12.12 ↔	Colostomia terminale, per via laparoscopica	48.53 ↔	Resezione del retto per via addominosacrale, sacroperineale e perineale
46.15.11 ↔	Colostomia a doppia canna, chirurgica a cielo aperto	48.59 ↔	Resezione del retto senza conservazione dello sfintere, altro
46.15.12 ↔	Colostomia a doppia canna, per via laparoscopica	48.59 ↔	Resezione del retto senza conservazione dello sfintere, altro
46.19 ↔	Colostomia, altra	48.65 ↔	Resezione del retto secondo Duhamel
46.20 ↔	Digiunostomia e ileostomia, NAS	48.66.00 ↔	Resezione del retto con conservazione dello sfintere, NAS
46.25.11 ↔	Digiunostomia e ileostomia terminale, chirurgica a cielo aperto	48.66.09 ↔	Resezione del retto con conservazione dello sfintere, altro
46.25.12 ↔	Digiunostomia e ileostomia terminale, per via laparoscopica	48.66.11 ↔	Resezione di anello e cilindro rettale, con anastomosi, chirurgica a cielo aperto
46.26.11 ↔	Digiunostomia e ileostomia a doppia canna, chirurgica a cielo aperto	48.66.12 ↔	Resezione di anello e cilindro rettale, con enterostomia e chiusura a fondo cieco, chirurgica a cielo aperto
46.26.12 ↔	Digiunostomia e ileostomia a doppia canna, per via laparoscopica	48.66.13 ↔	Resezione di anello e cilindro rettale, con anastomosi, per via laparoscopica
46.29 ↔	Digiunostomia e ileostomia, altro	48.66.14 ↔	Resezione di anello e cilindro rettale, con enterostomia e chiusura a fondo cieco, per via laparoscopica
46.2A ↔	Confezione di anastomosi secondo Bishop-Koop	48.66.15 ↔	Resezione di anello e cilindro rettale, per via transanale
46.33 ↔	Confezione di duodenostomia	48.66.21 ↔	Resezione anteriore del retto, con anastomosi, chirurgica a cielo aperto
46.39 ↔	Altra enterostomia, altro	48.66.22 ↔	Resezione anteriore del retto, con enterostomia e chiusura a fondo cieco, chirurgica a cielo aperto
46.43.00 ↔	Altra revisione di stoma artificiale dell'intestino crasso, NAS	48.66.23 ↔	Resezione anteriore del retto, con anastomosi, per via laparoscopica
46.43.10 ↔	Allargamento o restringimento plastico di stoma artificiale dell'intestino crasso	48.66.24 ↔	Resezione anteriore del retto, con enterostomia e chiusura a fondo cieco, per via laparoscopica
46.43.11 ↔	Neoconfezione di colostomia	48.66.25 ↔	Resezione anteriore del retto, per via transanale
46.43.12 ↔	Rimozione di parte estroflessa di stoma dell'intestino crasso	48.66.31 ↔	Resezione anteriore bassa del retto, con anastomosi, chirurgica a cielo aperto
46.43.20 ↔	Conversione di stoma dell'intestino crasso in stoma continente	48.66.31 ↔	Resezione anteriore bassa del retto, con anastomosi, chirurgica a cielo aperto
46.43.99 ↔	Altra revisione di stoma artificiale dell'intestino crasso, altro	48.66.32 ↔	Resezione anteriore bassa del retto, con enterostomia e chiusura a fondo cieco, chirurgica a cielo aperto
46.52.10 ↔	Chiusura di colostomia a doppia canna	48.66.33 ↔	Resezione anteriore bassa del retto, con anastomosi, per via laparoscopica
46.52.20 ↔	Chiusura di colostomia terminale	48.66.33 ↔	Resezione anteriore bassa del retto, con anastomosi, per via laparoscopica
46.71 ↔	Sutura di lacerazione del duodeno	48.66.34 ↔	Resezione anteriore bassa del retto, con enterostomia e chiusura a fondo cieco, per via laparoscopica
46.72.11 ↔	Chiusura di fistola del duodeno, chirurgica a cielo aperto	48.66.35 ↔	Resezione anteriore bassa del retto, con anastomosi, per via transanale
46.72.12 ↔	Chiusura di fistola del duodeno, per via laparoscopica	48.66.35 ↔	Resezione anteriore bassa del retto, con anastomosi, per via transanale
46.73 ↔	Sutura di lacerazione dell'intestino tenue eccetto il duodeno	48.69 ↔	Altra resezione del retto, altro
46.74.11 ↔	Chiusura di fistola dell'intestino tenue, eccetto il duodeno, chirurgica a cielo aperto		
46.74.12 ↔	Chiusura di fistola dell'intestino tenue, eccetto il duodeno, per via laparoscopica		
46.75 ↔	Sutura di lacerazione dell'intestino crasso		
46.76.11 ↔	Chiusura di fistola dell'intestino crasso, chirurgica a cielo aperto		
46.76.12 ↔	Chiusura di fistola dell'intestino crasso, per via laparoscopica		
46.79.10 ↔	Sutura di altra lesione intestinale		
46.79.21 ↔	Sutura di altra lesione intestinale, chirurgica a cielo aperto		
46.79.22 ↔	Sutura di altra lesione intestinale, per via laparoscopica		
46.79.30 ↔	Plastica di allargamento e restringimento dell'intestino		

48.71 ↔	Sutura di lacerazione del retto	53.83.21 ↔	Riparazione di ernia diaframmatica, per via toracica, chirurgica a cielo aperto, con impianto di membrane e reti
48.72 ↔	Chiusura di proctostomia	53.84.11 ↔	Riparazione di ernia diaframmatica, per via toracoscopica, senza impianto di membrane e reti
48.75.00 ↔	Proctopessia addominale, NAS	53.84.21 ↔	Riparazione di ernia diaframmatica, per via toracoscopica, con impianto di membrane e reti
48.75.09 ↔	Proctopessia addominale, altro	53.85.11 ↔	Riparazione di ernia diaframmatica, per via toracoaddominale, chirurgica a cielo aperto, senza impianto di membrane e reti
48.75.11 ↔	Proctopessia addominale, chirurgica a cielo aperto	53.85.21 ↔	Riparazione di ernia diaframmatica, per via toracoaddominale, chirurgica a cielo aperto, con impianto di membrane e reti
48.75.21 ↔	Proctopessia addominale, per via laparoscopica	53.89 ↔	Riparazione di ernia diaframmatica, per via toracica e toracoaddominale, altro
49.74 ↔	Trasposizione del muscolo gracile per incontinenza anale	59.00 ↔	Intervento retroperitoneale, NAS
52.99.00 ↔	Altri interventi a cielo aperto sul pancreas, NAS	59.91 ↔	Asportazione di tessuti perirenali o perivescicali
52.99.10 ↔	Altri interventi a cielo aperto sul pancreas, Dilatazione del dotto pancreatico	59.92 ↔	Altri interventi sul tessuto perirenale o perivescicale
52.99.20 ↔	Altri interventi a cielo aperto sul pancreas, Ricostruzione plastica del dotto pancreatico	70.72.00 ↔	Riparazione di fistola colon-vaginale, NAS
52.99.99 ↔	Altri interventi a cielo aperto sul pancreas, altro	70.72.10 ↔	Riparazione chirurgica di fistola colon-vaginale, a cielo aperto (addominale)
53.70 ↔	Riparazione di ernia diaframmatica, per via addominale, NAS	70.72.20 ↔	Riparazione di fistola colon-vaginale, per via vaginale
53.71.11 ↔	Riparazione di ernia diaframmatica, per via addominale, chirurgica a cielo aperto, senza impianto di membrane e reti	70.72.30 ↔	Riparazione di fistola colon-vaginale, per via laparoscopica
53.71.21 ↔	Riparazione di ernia diaframmatica, per via addominale, chirurgica a cielo aperto, con impianto di membrane e reti	70.72.99 ↔	Riparazione di fistola colon-vaginale, altro
53.72.11 ↔	Riparazione di ernia diaframmatica, per via laparoscopica, senza impianto di membrane e reti	70.73.00 ↔	Riparazione di fistola retto-vaginale, NAS
53.72.21 ↔	Riparazione di ernia diaframmatica, per via laparoscopica, con impianto di membrane e reti	70.73.10 ↔	Riparazione chirurgica di fistola retto-vaginale, a cielo aperto (addominale)
53.79 ↔	Riparazione di ernia diaframmatica, per via addominale, altro	70.73.20 ↔	Riparazione di fistola retto-vaginale, per via vaginale
53.80 ↔	Riparazione di ernia diaframmatica, per via toracica e toracoaddominale, NAS	70.73.30 ↔	Riparazione di fistola retto-vaginale, per via laparoscopica
53.81 ↔	Plicatura del diaframma		
53.82 ↔	Riparazione di ernia parasternale		
53.83.11 ↔	Riparazione di ernia diaframmatica, per via toracica, chirurgica a cielo aperto, senza impianto di membrane e reti		

### Procedura G16-8

99.B7.13 †↔	Terapia intensiva complessa, da 185 a 360 punti risorse	99.B7.1F †↔	Terapia intensiva complessa, da 3221 a 3680 punti risorse
99.B7.14 †↔	Terapia intensiva complessa, da 361 a 552 punti risorse	99.B7.1G †↔	Terapia intensiva complessa, da 3681 a 4600 punti risorse
99.B7.15 †↔	Terapia intensiva complessa, da 553 a 828 punti risorse	99.B7.1H †↔	Terapia intensiva complessa, da 4601 a 5520 punti risorse
99.B7.16 †↔	Terapia intensiva complessa, da 829 a 1104 punti risorse	99.B7.1I †↔	Terapia intensiva complessa, da 5521 a 7360 punti risorse
99.B7.17 †↔	Terapia intensiva complessa, da 1105 a 1380 punti risorse	99.B7.1J †↔	Terapia intensiva complessa, da 7361 a 9200 punti risorse
99.B7.18 †↔	Terapia intensiva complessa, da 1381 a 1656 punti risorse	99.B7.1K †↔	Terapia intensiva complessa, da 9201 a 11040 punti risorse
99.B7.1A †↔	Terapia intensiva complessa, da 1657 a 1932 punti risorse	99.B7.1L †↔	Terapia intensiva complessa, da 11041 a 13800 punti risorse
99.B7.1B †↔	Terapia intensiva complessa, da 1933 a 2208 punti risorse	99.B7.1M †↔	Terapia intensiva complessa, da 13801 a 16560 punti risorse
99.B7.1C †↔	Terapia intensiva complessa, da 2209 a 2484 punti risorse	99.B7.1N †↔	Terapia intensiva complessa, da 16561 a 19320 punti risorse
99.B7.1D †↔	Terapia intensiva complessa, da 2485 a 2760 punti risorse	99.B7.1O †↔	Terapia intensiva complessa, 19321 e più punti risorse
99.B7.1E †↔	Terapia intensiva complessa, da 2761 a 3220 punti risorse		

## Procedura G16-9

01.12.00 ↔	Biopsia delle meningi cerebrali a cielo aperto, NAS	01.25.21 ↔	Altra craniectomia, Nuova craniectomia per rimozione di materiale alloplastico o di sistema di somministrazione farmacologica dalle ossa del cranio o dallo spazio epidurale
01.12.10 ↔	Biopsia stereotassica delle meningi cerebrali, a cielo aperto	01.26 ↔	Inserzione e sostituzione di catetere nella cavità cranica o nel tessuto cerebrale
01.12.99 ↔	Biopsia delle meningi cerebrali a cielo aperto, altro	01.28 ↔	Inserzione di catetere(i) intracranico(i) attraverso foro(i) di trapanazione
01.13.00 ↔	Biopsia chiusa [percutanea] [agobiopsia] di lesione cerebrale, NAS	01.29.00 ↔	Revisione senza sostituzione di catetere(i) nella cavità cranica o nel tessuto cerebrale, NAS
01.13.10 ↔	Biopsia stereotassica chiusa [percutanea] [agobiopsia] di lesione cerebrale	01.29.10 ↔	Revisione stereotassica senza sostituzione di cateteri intracerebrali per infusione intraventricolare
01.13.99 ↔	Biopsia chiusa [percutanea] [agobiopsia] di lesione cerebrale, altro	01.29.99 ↔	Revisione senza sostituzione di catetere(i) nella cavità cranica o nel tessuto cerebrale, altro
01.14.00 ↔	Biopsia a cielo aperto del cervello, NAS	01.31.00 ↔	Incisione delle meningi cerebrali, NAS
01.14.10 ↔	Biopsia stereotassica a cielo aperto del cervello	01.31.10 ↔	Incisione delle meningi cerebrali per evacuazione di ematoma (igroma) subdurale
01.14.99 ↔	Biopsia a cielo aperto del cervello, altro	01.31.11 ↔	Incisione delle meningi cerebrali per evacuazione di empiema subdurale
01.15 ↔	Biopsia del cranio	01.31.20 ↔	Incisione delle meningi cerebrali per drenaggio di liquido subdurale e subaracnoideo
01.18.20 ↔	Biopsia a cielo aperto di vaso sanguigno intracranico	01.32.00 ↔	Lobotomia e trattotomia, NAS
01.18.21 ↔	Biopsia stereotassica a cielo aperto di vaso sanguigno intracranico	01.32.10 ↔	Lobotomia e trattotomia, Cingolotomia
01.18.29 ↔	Biopsia a cielo aperto di vaso sanguigno intracranico, altro	01.32.11 ↔	Lobotomia e trattotomia, Transezione subpiale
01.21 ↔	Incisione e drenaggio dei seni cranici	01.32.12 ↔	Lobotomia e trattotomia, Lobotomie multiple
01.23.00 ↔	Riapertura di pregressa craniotomia, NAS	01.32.20 ↔	Lobotomia e trattotomia, Interruzione stereotassica di sistemi di vie encefaliche
01.23.10 ↔	Riapertura di pregressa craniotomia con inserzione di drenaggio	01.32.99 ↔	Lobotomia e trattotomia, altro
01.23.20 ↔	Riapertura di pregressa craniotomia con rimozione di materiale alloplastico o di sistema di somministrazione farmacologica dalle ossa del cranio	01.39.10 ↔	Altre incisioni cerebrali per evacuazione di ematoma intracerebrale
01.23.21 ↔	Riapertura di pregressa craniotomia con rimozione di materiale alloplastico o di sistema di somministrazione farmacologica dallo spazio epidurale	01.39.11 ↔	Altre incisioni cerebrali per evacuazione di ascesso intracerebrale
01.23.29 ↔	Riapertura di pregressa craniotomia con rimozione di altro materiale	01.39.19 ↔	Altre incisioni cerebrali, evacuazione di altro liquido intracerebrale
01.23.99 ↔	Riapertura di pregressa craniotomia, altro	01.39.20 ↔	Altre incisioni cerebrali, Evacuazione stereotassica di ematoma intracranico
01.24.00 ↔	Altra craniotomia, NAS	01.39.21 ↔	Altre incisioni cerebrali, Evacuazione stereotassica di ascesso intracranico
01.24.10 ↔	Altra craniotomia con decompressione	01.39.29 ↔	Altre incisioni cerebrali, Evacuazione stereotassica di altro liquido intracranico
01.24.11 ↔	Altra craniotomia per evacuazione di ematoma epidurale	01.39.30 ↔	Altre incisioni cerebrali, Rimozione di corpo estraneo intracerebrale
01.24.12 ↔	Altra craniotomia per evacuazione di empiema epidurale	01.39.40 ↔	Inserzione di drenaggio esterno nel sistema liquorale (es. ventricolare, cisternale, subdurale)
01.24.13 ↔	Altra craniotomia, Inserzione di materiale alloplastico o di sistema di somministrazione farmacologica nelle ossa del cranio o nello spazio epidurale	01.39.41 ↔	Inserzione di serbatoio nel sistema liquorale (es. ventricolare, cisternale, subdurale)
01.24.14 ↔	Altra craniotomia, rimozione di materiale alloplastico o di sistema di somministrazione farmacologica dalle ossa del cranio o dallo spazio epidurale	01.41 ↔	Interventi sul talamo
01.24.15 ↔	Altra craniotomia, Rimozione di corpo estraneo dalle ossa del cranio o dallo spazio epidurale	01.42 ↔	Interventi sul globo pallido
01.24.16 ↔	Altra craniotomia, altro drenaggio di liquido epidurale o per altri motivi	01.51.00 ↔	Asportazione e distruzione di lesione o tessuto del cervello e delle meningi cerebrali, NAS
01.25.10 ↔	Altra craniectomia con decompressione	01.51.10 ↔	Asportazione di tessuto tumorale dalle meningi cerebrali con isolamento di tessuto adiacente infiltrato
01.25.11 ↔	Altra craniectomia per evacuazione di ematoma epidurale	01.51.19 ↔	Asportazione di lesione o di tessuto delle meningi cerebrali, altro
01.25.12 ↔	Altra craniectomia per evacuazione di empiema epidurale	01.51.21 ↔	Asportazione di tessuto tumorale intracerebrale di origine cerebrale
01.25.13 ↔	Altra craniectomia per rimozione di corpo estraneo dalle ossa del cranio o dallo spazio epidurale	01.51.22 ↔	Asportazione di tessuto tumorale intracerebrale di origine extracerebrale
01.25.14 ↔	Altra craniectomia, Inserzione di materiale alloplastico o di sistema di somministrazione farmacologica nelle ossa del cranio o nello spazio epidurale	01.51.29 ↔	Asportazione di lesione o tessuto del cervello, altro
01.25.19 ↔	Altra craniectomia, per drenaggio di liquido epidurale o per altri motivi	01.51.31 ↔	Distruzione di lesione o tessuto delle meningi cerebrali
01.25.20 ↔	Altra craniectomia, Nuova craniectomia con inserzione di drenaggio	01.51.41 ↔	Distruzione di tessuto tumorale intracerebrale di origine cerebrale
		01.51.42 ↔	Distruzione di tessuto tumorale intracerebrale di origine extracerebrale
		01.52.00 ↔	Emisferectomia, NAS

01.52.10 ↔	Emisferectomia, tessuto tumorale intracerebrale di origine cerebrale	02.2 ↔	Ventricolostomia
01.52.11 ↔	Emisferectomia, tessuto tumorale intracerebrale di origine extracerebrale	02.31 ↔	Shunt fra ventricolo e strutture della testa e del collo
01.52.99 ↔	Emisferectomia, altro	02.32 ↔	Shunt fra ventricolo e sistema circolatorio
01.53.00 ↔	Lobectomia cerebrale, NAS	02.33 ↔	Shunt fra ventricolo e cavità toracica
01.53.10 ↔	Lobectomia cerebrale, tessuto tumorale intracerebrale di origine cerebrale	02.34 ↔	Shunt fra ventricolo, cavità addominale e i suoi organi
01.53.11 ↔	Lobectomia cerebrale, tessuto tumorale intracerebrale di origine extracerebrale	02.35 ↔	Shunt fra ventricolo ed apparato urinario
01.53.99 ↔	Lobectomia cerebrale, altro	02.39 ↔	Altri interventi per il drenaggio ventricolare
01.59 ↔	Altre asportazioni e distruzione sul cervello e sulle meningi cerebrali, altro	02.41.00 ↔	Irrigazione ed esplorazione di shunt ventricolare, NAS
01.6X.10 ↔	Asportazione e distruzione di tessuto tumorale dalla base del cranio	02.41.10 ↔	Irrigazione ed esplorazione di shunt ventricolare, parte centrale
01.6X.11 ↔	Asportazione e distruzione di tessuto tumorale dalla calotta	02.41.20 ↔	Irrigazione ed esplorazione di shunt ventricolare, parte periferica
01.6X.20 ↔	Asportazione e distruzione di altro tessuto patologico dalla base del cranio	02.41.99 ↔	Irrigazione ed esplorazione di shunt ventricolare, altro
01.6X.21 ↔	Asportazione e distruzione di altro tessuto patologico dalla calotta	02.42.00 ↔	Sostituzione di shunt ventricolare, NAS
01.6X.22 ↔	Asportazione e distruzione di altro tessuto patologico dalla base del cranio e dalla calotta con meningi cerebrali	02.42.10 ↔	Sostituzione di shunt ventricolare, parte centrale
02.01 ↔	Apertura di suture del cranio	02.42.20 ↔	Sostituzione di shunt ventricolare, parte periferica
02.02 ↔	Riposizionamento di frammenti di frattura affossata del cranio	02.42.99 ↔	Sostituzione di shunt ventricolare, altro
02.03 ↔	Formazione di opercoli cranici	02.43 ↔	Rimozione di shunt ventricolare
02.04.00 ↔	Innesto osseo sul cranio, NAS	02.51.00 ↔	Sinangiosi, NAS
02.04.10 ↔	Innesto osseo sul cranio, calotta cranica	02.51.11 ↔	Encefalo-duro-arterio-sinangiosi [EDAS]
02.04.99 ↔	Innesto osseo sul cranio, altro	02.51.12 ↔	Encefalo-duro-sinangiosi [EDS]
02.05.00 ↔	Inserzione di placca cranica, NAS	02.51.14 ↔	Encefalo-mio-sinangiosi [EMS]
02.05.10 ↔	Inserzione di impianto CAD nel neurocranio senza interessamento dello splancnocranio, difetto semplice	02.51.15 ↔	Encefalo-galea-periostio-sinangiosi [EGPS]
02.05.11 ↔	Inserzione di impianto CAD nel neurocranio senza interessamento dello splancnocranio, difetto maggiore o complesso	02.51.99 ↔	Sinangiosi, altro
02.05.20 ↔	Inserzione di impianto CAD nel neurocranio con interessamento di orbita, regione temporale o seno frontale, fino a 2 regioni	02.91 ↔	Separazione di aderenze corticali
02.05.30 ↔	Inserzione di impianto CAD nel neurocranio con interessamento di più regioni dello splancnocranio, da 3 regioni	02.92 ↔	Interventi riparativi sul cervello
02.05.41 ↔	Reinserzione di placca cranica autologa	02.93.30 ↔	Impianto o sostituzione di elettrodi per la neurostimolazione intracranica, NAS
02.05.99 ↔	Inserzione di placca cranica, altro	02.93.31 ↔	Impianto o sostituzione di microelettrodi temporanei per derivazione e stimolazione uniloculare
02.06.00 ↔	Altri tipi di osteoplastica del cranio, NAS	02.93.32 ↔	Impianto o sostituzione di microelettrodi temporanei per derivazione e stimolazione multiloculare
02.06.10 ↔	Cranioplastica fronto-orbitale per spostamento osseo	02.93.33 ↔	Impianto o sostituzione di microelettrodi permanenti per derivazione e stimolazione uniloculare
02.06.20 ↔	Riparazione del neurocranio senza interessamento dello splancnocranio, con impianto semplice (cemento osseo, materiale alloplastico)	02.93.34 ↔	Impianto o sostituzione di microelettrodi permanenti per derivazione e stimolazione multiloculare
02.06.30 ↔	Riparazione di neurocranio e splancnocranio o del solo splancnocranio, con impianto semplice (cemento osseo, materiale alloplastico)	02.93.39 ↔	Impianto o sostituzione di elettrodi per la neurostimolazione intracranica, altro
02.06.99 ↔	Altri tipi di osteoplastica del cranio, altro	02.96 ↔	Applicazione di elettrodi sfenoidali
02.07 ↔	Rimozione di placca del cranio	02.97.10 ↔	Impianto o sostituzione di neurostimolatore per la neurostimolazione intracranica, NAS
02.11 ↔	Sutura semplice della dura madre	02.97.11 ↔	Impianto o sostituzione di neurostimolatore per la neurostimolazione intracranica, sistema a elettrodo singolo, non ricaricabile
02.12.00 ↔	Altra riparazione delle meningi cerebrali, NAS	02.97.12 ↔	Impianto o sostituzione di neurostimolatore per la neurostimolazione intracranica, sistema a più elettrodi, non ricaricabile
02.12.10 ↔	Altra riparazione delle meningi cerebrali senza cranioplastica	02.97.14 ↔	Impianto o sostituzione di neurostimolatore per la neurostimolazione intracranica, sistema a più elettrodi, ricaricabile, omnidirezionale
02.12.20 ↔	Altra riparazione delle meningi cerebrali con cranioplastica	02.97.15 ↔	Impianto o sostituzione di neurostimolatore per la neurostimolazione intracranica, sistema a più elettrodi, ricaricabile, bidirezionale
02.12.21 ↔	Altra duraplastica con cranioplastica della convessità	02.97.19 ↔	Impianto o sostituzione di neurostimolatore per la neurostimolazione intracranica, altro
02.12.22 ↔	Altra duraplastica con cranioplastica del passaggio cranio-cervicale	02.99.10 ↔	Interventi stereotassici sul sistema liquorale
02.12.31 ↔	Duraplastica frontobasale con lembo peduncolato	02.99.11 ↔	Impianto o espianto stereotassico di materiale radioattivo quale intervento indipendente
02.12.99 ↔	Altra riparazione delle meningi cerebrali, altro	02.99.12 ↔	Impianto stereotassico di tessuto nel cranio, nel cervello e nelle meningi cerebrali
02.13 ↔	Legatura dei vasi delle meningi	02.99.13 ↔	Instillazione stereotassica di medicinali quale intervento indipendente
02.14 ↔	Plessectomia coroidea		

02.99.14 ↔	Impianto, revisione o sostituzione stereotassica di cateteri intracerebrali per infusione intraventricolare	03.4X.22 ↔	Asportazione o distruzione di altra lesione delle radici e dei gangli spinali
02.99.20 ↔	Conversione di shunt liquorale (o derivazione di liquido cerebrospinale) in derivazione multipla	03.4X.29 ↔	Asportazione o distruzione di altra lesione del midollo o delle meningi spinali, altro
02.99.29 ↔	Altra revisione e rimozione di derivazioni liquorali	03.4X.99 ↔	Asportazione o distruzione di lesione del midollo o delle meningi spinali, altro
02.99.30 ↔	Impianto o sostituzione di sonda di misura intracranica	03.51 ↔	Riparazione di meningocele spinale
02.99.31 ↔	Revisione senza sostituzione di sonda di misura intracranica	03.52 ↔	Riparazione di mielomeningocele spinale
02.99.40 ↔	Impianto o sostituzione di neuroprotesi	03.59.10 ↔	Altri interventi di riparazione o plastica sulle strutture del canale vertebrale, Chiusura di diastematomielia
02.99.41 ↔	Revisione senza sostituzione di neuroprotesi	03.59.11 ↔	Altri interventi di riparazione o plastica sulle strutture del canale vertebrale, Sezione di filo terminale
02.99.50 ↔	Impianto e rimozione di sistema di cateteri a palloncino per brachiterapia intracerebrale	03.59.12 ↔	Altri interventi di riparazione o plastica sulle strutture del canale vertebrale, Chiusura di fistola spinale
02.9A.11 ↔	Impianto o sostituzione di neurostimolatore con elettrodi integrati per la stimolazione del ganglio sfenopalatino [SPG]	03.59.13 ↔	Altri interventi di riparazione o plastica sulle strutture del canale vertebrale, plastica durale spinale
03.03.21 ↔	Emilaminectomia, 1 segmento	03.59.99 ↔	Altri interventi di riparazione o plastica sulle strutture del canale vertebrale, altro
03.03.22 ↔	Emilaminectomia, 2 segmenti	03.6 ↔	Separazione di aderenze del midollo spinale e delle radici dei nervi
03.03.23 ↔	Emilaminectomia, 3 segmenti	03.71 ↔	Shunt spinale subaracnoideo-peritoneale
03.03.24 ↔	Emilaminectomia, 4 segmenti	03.72 ↔	Shunt spinale subaracnoideo ureterale
03.03.25 ↔	Emilaminectomia, 5 segmenti	03.79 ↔	Shunt spinale, altro
03.03.26 ↔	Emilaminectomia, 6 segmenti	03.93.10 ↔	Impianto o sostituzione di elettrodo(i) di neurostimolatore epidurale temporaneo, sistema a elettrodo singolo, stimolazione di prova
03.03.27 ↔	Emilaminectomia, 7 segmenti	03.93.11 ↔	Impianto o sostituzione di elettrodo(i) di neurostimolatore epidurale temporaneo, sistema a più elettrodi, stimolazione di prova
03.03.28 ↔	Emilaminectomia, 8 segmenti	03.93.20 ↔	Impianto o sostituzione di elettrodo(i) di neurostimolatore epidurale permanente, sistema a elettrodo singolo, stimolazione continua, percutanea
03.03.2A ↔	Emilaminectomia, 9 segmenti	03.93.21 ↔	Impianto o sostituzione di elettrodo(i) di neurostimolatore epidurale permanente, sistema a più elettrodi, stimolazione continua, percutanea
03.03.2B ↔	Emilaminectomia, 10 e più segmenti	03.93.22 ↔	Impianto o sostituzione di elettrodo(i) di neurostimolatore epidurale permanente, sistema a elettrodo singolo, stimolazione continua, chirurgica a cielo aperto
03.03.31 ↔	Laminectomia, 1 segmento	03.93.23 ↔	Impianto o sostituzione di elettrodo(i) di neurostimolatore epidurale permanente, sistema a più elettrodi, stimolazione continua, chirurgica a cielo aperto
03.03.32 ↔	Laminectomia, 2 segmenti	03.93.30 ↔	Impianto o sostituzione di elettrodo subdurale per stimolazione della radice anteriore
03.03.33 ↔	Laminectomia, 3 segmenti	03.93.99 ↔	Impianto o sostituzione di elettrodo(i) di neurostimolatore spinale, altro
03.03.34 ↔	Laminectomia, 4 segmenti	03.97 ↔	Revisione di shunt spinale
03.03.35 ↔	Laminectomia, 5 segmenti	03.98 ↔	Rimozione di shunt spinale
03.03.36 ↔	Laminectomia, 6 segmenti	03.99.19 ↔	Intervento su vasi sanguigni intraspinali, altro
03.03.37 ↔	Laminectomia, 7 segmenti	03.99.20 ↔	Interventi sul sistema liquorale spinale, Inserzione di serbatoio sottocutaneo nel sistema liquorale spinale
03.03.38 ↔	Laminectomia, 8 segmenti	03.99.21 ↔	Interventi sul sistema liquorale spinale, Revisione di serbatoio sottocutaneo, catetere o pompa per infusione intratecale ed epidurale di medicinali
03.03.3A ↔	Laminectomia, 9 segmenti	03.99.22 ↔	Interventi sul sistema liquorale spinale, Rimozione di serbatoio sottocutaneo dal sistema liquorale spinale
03.03.3B ↔	Laminectomia, 10 e più segmenti	03.99.40 ↔	Revisione senza sostituzione di catetere per infusione intratecale ed epidurale
03.05.11 ↔	Incisione del canale vertebrale per drenaggio di liquido epidurale	03.9A.10 ↔	Impianto o sostituzione di neurostimolatore per la neurostimolazione epidurale, NAS
03.05.12 ↔	Incisione del midollo e delle meningi spinali per drenaggio di liquido subdurale	03.9A.11 ↔	Impianto o sostituzione di neurostimolatore per la neurostimolazione epidurale, sistema a elettrodo singolo, non ricaricabile
03.05.13 ↔	Incisione del midollo e delle meningi spinali per drenaggio di liquido intramidollare		
03.05.21 ↔	Incisione di canale vertebrale per svuotamento di ematoma o empiema epidurale		
03.05.22 ↔	Incisione di midollo spinale e meningi spinali per svuotamento di ematoma o empiema subdurale		
03.05.23 ↔	Incisione di midollo spinale e meningi spinali per svuotamento di ematoma o ascesso intramidollare		
03.09 ↔	Esplorazione e decompressione del canale vertebrale, altro		
03.1 ↔	Sezione delle radici dei nervi intraspinali		
03.21 ↔	Cordotomia percutanea		
03.29 ↔	Cordotomia, altro		
03.32.09 ↔	Biopsia del midollo spinale o delle meningi spinali, altro		
03.32.21 ↔	Biopsia a cielo aperto del midollo spinale		
03.32.22 ↔	Biopsia a cielo aperto delle meningi spinali		
03.4X.10 ↔	Asportazione o distruzione di tessuto tumorale del midollo spinale (intramidollare)		
03.4X.11 ↔	Asportazione o distruzione di tessuto tumorale delle meningi spinali e ossa		
03.4X.12 ↔	Asportazione o distruzione di tessuto tumorale delle radici e dei gangli spinali		
03.4X.19 ↔	Asportazione o distruzione di tessuto tumorale del midollo o delle meningi spinali, altro		
03.4X.20 ↔	Asportazione o distruzione di altra lesione del midollo spinale (intramidollare)		
03.4X.21 ↔	Asportazione o distruzione di altra lesione delle meningi spinali		

03.9A.12 ↔	Impianto o sostituzione di neurostimolatore per la neurostimolazione epidurale, sistema a più elettrodi, non ricaricabile	04.3X.14 ↔	Sutura epineurale di nervi della mano, primaria
03.9A.13 ↔	Impianto o sostituzione di neurostimolatore per la neurostimolazione epidurale, sistema a più elettrodi, ricaricabile	04.3X.15 ↔	Sutura epineurale di nervi del tronco, primaria
03.9A.19 ↔	Impianto o sostituzione di neurostimolatore per la neurostimolazione epidurale, altro	04.3X.16 ↔	Sutura epineurale di nervi della gamba (incl. plesso lombosacrale, inguine, pavimento pelvico), primaria
03.9A.21 ↔	Impianto o sostituzione di neurostimolatore per la neurostimolazione della radice anteriore	04.3X.17 ↔	Sutura epineurale di nervi del piede, primaria
03.9B.11 ↔	Impianto o sostituzione di pompa di infusione totalmente impiantabile per infusione intratecale ed epidurale con profilo giornaliero variabile programmabile	04.3X.19 ↔	Sutura epineurale di altri nervi cranici o periferici, primaria
03.9B.12 ↔	Impianto o sostituzione di pompa di infusione totalmente impiantabile per infusione intratecale ed epidurale con flusso costante	04.3X.20 ↔	Sutura epineurale del tratto extracranico di nervi cranici, secondaria
03.9B.13 ↔	Impianto o sostituzione di pompa per infusione totalmente impiantabile per infusione intratecale ed epidurale con monitoraggio elettronico integrato delle occlusioni	04.3X.21 ↔	Sutura epineurale del plesso brachiale, secondaria
03.9B.19 ↔	Impianto o sostituzione di pompa di infusione totalmente impiantabile per infusione intratecale ed epidurale, altro	04.3X.22 ↔	Sutura epineurale di nervi della spalla, secondaria
04.01.00 ↔	Asportazione di neurinoma acustico, NAS	04.3X.23 ↔	Sutura epineurale di nervi del braccio, secondaria
04.01.10 ↔	Asportazione di neurinoma acustico mediante craniotomia	04.3X.24 ↔	Sutura epineurale di nervi della mano, secondaria
04.01.11 ↔	Asportazione di neurinoma acustico, Approccio translabirintico	04.3X.25 ↔	Sutura epineurale di nervi del tronco, secondaria
04.01.99 ↔	Asportazione di neurinoma acustico, altro	04.3X.26 ↔	Sutura epineurale di nervi della gamba (incl. plesso lombosacrale, inguine, pavimento pelvico), secondaria
04.02 ↔	Sezione del nervo trigemino	04.3X.27 ↔	Sutura epineurale di nervi del piede, secondaria
04.05.00 ↔	Gangliectomia e distruzione del ganglio di Gasser, NAS	04.3X.29 ↔	Sutura epineurale di altri nervi cranici o periferici, secondaria
04.05.10 ↔	Gangliectomia del ganglio di Gasser	04.3X.30 ↔	Sutura interfascicolare del tratto extracranico di nervi cranici, primaria
04.05.20 ↔	Distruzione del ganglio di Gasser	04.3X.31 ↔	Sutura interfascicolare del plesso brachiale, primaria
04.05.99 ↔	Gangliectomia e distruzione del ganglio di Gasser, altro	04.3X.32 ↔	Sutura interfascicolare di nervi della spalla, primaria
04.06.10 ↔	Gangliectomia di gangli intracranici	04.3X.33 ↔	Sutura interfascicolare di nervi del braccio, primaria
04.06.20 ↔	Gangliectomia di altri gangli periferici	04.3X.34 ↔	Sutura interfascicolare di nervi della mano, primaria
04.07.10 ↔	Resezione di nervi per innesto	04.3X.35 ↔	Sutura interfascicolare di nervi del tronco, primaria
04.07.11 ↔	Rimozione di innesto di nervo	04.3X.36 ↔	Sutura interfascicolare di nervi della gamba (incl. plesso lombosacrale, inguine, pavimento pelvico), primaria
04.07.20 ↔	Altra resezione o asportazione di nervi intracranici	04.3X.37 ↔	Sutura interfascicolare di nervi del piede, primaria
04.07.30 ↔	Altra resezione o asportazione del tratto extracranico di nervi cranici	04.3X.39 ↔	Sutura interfascicolare di altri nervi cranici e periferici, primaria
04.07.40 ↔	Altra resezione o asportazione del plesso brachiale	04.3X.40 ↔	Sutura interfascicolare del tratto extracranico di nervi cranici, secondaria
04.07.41 ↔	Altra resezione o asportazione di nervi della spalla	04.3X.41 ↔	Sutura interfascicolare del plesso brachiale, secondaria
04.07.42 ↔	Altra resezione o asportazione di nervi del braccio e della mano	04.3X.42 ↔	Sutura interfascicolare di nervi della spalla, secondaria
04.07.43 ↔	Altra resezione o asportazione di nervi del tronco e delle estremità inferiori	04.3X.43 ↔	Sutura interfascicolare di nervi del braccio, secondaria
04.08.00 ↔	Fenestrazione della guaina del nervo ottico, NAS	04.3X.44 ↔	Sutura interfascicolare di nervi della mano, secondaria
04.08.10 ↔	Altri interventi sul nervo ottico	04.3X.45 ↔	Sutura interfascicolare di nervi del tronco, secondaria
04.08.99 ↔	Fenestrazione della guaina del nervo ottico, altro	04.3X.46 ↔	Sutura interfascicolare di nervi della gamba (incl. plesso lombosacrale, inguine, pavimento pelvico), secondaria
04.2X.10 ↔	Distruzione del tratto intracranico di nervi e gangli cranici	04.3X.47 ↔	Sutura interfascicolare di nervi del piede, secondaria
04.2X.20 ↔	Distruzione del tratto extracranico di nervi cranici	04.3X.49 ↔	Sutura interfascicolare di altri nervi cranici e periferici, secondaria
04.2X.30 ↔	Distruzione del plesso brachiale	04.3X.99 ↔	Suture di nervi cranici e periferici, altro
04.2X.31 ↔	Distruzione di nervi della spalla	04.41 ↔	Decompressione della radice del trigemino
04.2X.32 ↔	Distruzione di nervi del braccio e della mano	04.42.00 ↔	Altra decompressione di nervi cranici, NAS
04.2X.33 ↔	Distruzione di nervi del tronco e del plesso lombosacrale	04.42.10 ↔	Altra decompressione di nervi cranici, intracranica
04.2X.34 ↔	Distruzione di nervi della gamba e del piede	04.42.20 ↔	Altra decompressione di nervi cranici, extracranica
04.2X.39 ↔	Distruzione di altri nervi o gangli periferici	04.42.99 ↔	Altra decompressione di nervi cranici, altro
04.2X.99 ↔	Distruzione di nervi cranici e periferici e di gangli, altro	04.49.00 ↔	Altre decompressioni di nervi periferici o di gangli o separazione di aderenze, NAS
04.3X.00 ↔	Suture di nervi cranici e periferici, NAS	04.49.10 ↔	Altra decompressione o separazione di aderenze del plesso brachiale
04.3X.10 ↔	Sutura epineurale del tratto extracranico di nervi cranici, primaria	04.49.11 ↔	Altra decompressione o separazione di aderenze di nervi della spalla
04.3X.11 ↔	Sutura epineurale del plesso brachiale, primaria	04.49.12 ↔	Altra decompressione o separazione di aderenze di nervi del braccio
04.3X.12 ↔	Sutura epineurale di nervi della spalla, primaria	04.49.13 ↔	Altra decompressione o separazione di aderenze di nervi della mano
04.3X.13 ↔	Sutura epineurale di nervi del braccio, primaria	04.49.14 ↔	Altra decompressione o separazione di aderenze del plesso lombosacrale, inguine e pavimento pelvico
		04.49.15 ↔	Altra decompressione o separazione di aderenze di nervi della gamba



04.49.16 ↔	Altra decompressione o separazione di aderenze di nervi del piede	04.79.11 ↔	Innesto nonché trasposizione del plesso brachiale con sutura epineurale
04.49.99 ↔	Altra decompressione o separazione di aderenze di altri nervi periferici o gangli	04.79.12 ↔	Innesto nonché trasposizione di nervi della spalla con sutura epineurale
04.51.00 ↔	Innesto di nervi cranici o periferici, NAS	04.79.13 ↔	Innesto nonché trasposizione di nervi del braccio e della mano con sutura epineurale
04.51.09 ↔	Innesto di nervi cranici o periferici, altro	04.79.14 ↔	Innesto nonché trasposizione di nervi del tronco e delle estremità inferiori con sutura epineurale
04.51.10 ↔	Innesto del tratto extracranico di nervi cranici	04.79.19 ↔	Innesto nonché trasposizione del tratto extracranico di nervi cranici con sutura epineurale, altro
04.51.11 ↔	Innesto del plesso brachiale e di nervi della spalla	04.79.20 ↔	Innesto nonché trasposizione di nervo con sutura interfascicolare
04.51.12 ↔	Innesto di nervi del braccio e della mano	04.79.21 ↔	Innesto nonché trasposizione del tratto extracranico di nervi cranici con sutura interfascicolare
04.51.13 ↔	Innesto di nervi del tronco e delle estremità inferiori	04.79.22 ↔	Innesto nonché trasposizione del plesso brachiale con sutura interfascicolare
04.51.19 ↔	Innesto di altri nervi cranici o periferici	04.79.23 ↔	Innesto nonché trasposizione di nervi della spalla con sutura interfascicolare
04.6X.00 ↔	Trasposizione di nervi cranici e periferici, NAS	04.79.24 ↔	Innesto nonché trasposizione di nervi del braccio e della mano con sutura interfascicolare
04.6X.10 ↔	Trasposizione del tratto extracranico di nervi cranici con sutura epineurale primaria	04.79.25 ↔	Innesto nonché trasposizione di nervi del tronco e delle estremità inferiori con sutura interfascicolare
04.6X.11 ↔	Trasposizione del tratto extracranico di nervi cranici con sutura epineurale secondaria	04.79.29 ↔	Innesto nonché trasposizione di nervo con sutura interfascicolare, altro
04.6X.12 ↔	Trasposizione del tratto extracranico di nervi cranici con sutura interfascicolare primaria e secondaria	04.95.10 ↔	Impianto o sostituzione di neurostimolatore per la neurostimolazione periferica, NAS
04.6X.20 ↔	Trasposizione del plesso brachiale con sutura epineurale primaria	04.95.11 ↔	Impianto o sostituzione di neurostimolatore per la neurostimolazione periferica, sistema a elettrodo singolo, non ricaricabile
04.6X.21 ↔	Trasposizione del plesso brachiale con sutura epineurale secondaria	04.95.12 ↔	Impianto o sostituzione di neurostimolatore per la neurostimolazione periferica, sistema a più elettrodi, non ricaricabile
04.6X.22 ↔	Trasposizione del plesso brachiale con sutura interfascicolare primaria	04.95.13 ↔	Impianto o sostituzione di neurostimolatore per la neurostimolazione periferica, sistema a più elettrodi, ricaricabile
04.6X.23 ↔	Trasposizione del plesso brachiale con sutura interfascicolare secondaria	04.95.14 ↔	Impianto o sostituzione di neurostimolatore per la stimolazione del nervo valgo
04.6X.30 ↔	Trasposizione di nervi della spalla con sutura epineurale primaria e secondaria	04.95.15 ↔	Impianto o sostituzione di neurostimolatore per la neurostimolazione periferica, sistema a elettrodo singolo, ricaricabile
04.6X.31 ↔	Trasposizione di nervi della spalla con sutura interfascicolare primaria e secondaria	04.95.19 ↔	Impianto o sostituzione di neurostimolatore per la neurostimolazione periferica, altro
04.6X.40 ↔	Trasposizione di nervi del braccio con sutura epineurale primaria	05.21 ↔	Gangliectomia sfenopalatina
04.6X.41 ↔	Trasposizione di nervi del braccio con sutura epineurale secondaria	05.22 ↔	Simpatectomia cervicale
04.6X.42 ↔	Trasposizione di nervi del braccio con sutura interfascicolare primaria	05.23 ↔	Simpatectomia lombare
04.6X.43 ↔	Trasposizione di nervi del braccio con sutura interfascicolare secondaria	05.24 ↔	Simpatectomia presacrale
04.6X.50 ↔	Trasposizione di nervi del tronco e delle estremità inferiori con sutura epineurale primaria e secondaria	05.25 ↔	Simpatectomia periarteriosa
04.6X.51 ↔	Trasposizione di nervi del tronco e delle estremità inferiori con sutura interfascicolare primaria e secondaria	05.26 ↔	Simpatectomia toracica
04.6X.60 ↔	Trasposizione di nervi della mano con sutura interfascicolare primaria e secondaria	05.29 ↔	Altre simpatectomie e gangliectomie
04.6X.70 ↔	Trasposizione con neurolisi e decompressione del tratto extracranico di nervi cranici	05.81 ↔	Riparazione di nervo o ganglio simpatico
04.6X.71 ↔	Trasposizione con neurolisi e decompressione del plesso brachiale o di nervi della spalla	06.12 ↔	Biopsia a cielo aperto della tiroide
04.6X.72 ↔	Trasposizione con neurolisi e decompressione di nervi del braccio	06.13.00 ↔	Biopsia delle paratiroidi, NAS
04.6X.73 ↔	Trasposizione con neurolisi e decompressione di nervi della mano	06.13.12 ↔	Biopsia a cielo aperto delle paratiroidi
04.6X.74 ↔	Trasposizione con neurolisi e decompressione di nervi del tronco e delle estremità inferiori	06.13.99 ↔	Biopsia delle paratiroidi, altro
04.6X.75 ↔	Trasposizione di altri nervi cranici e periferici	06.2X.00 ↔	Emitiroidectomia monolaterale, NAS
04.6X.99 ↔	Trasposizione di nervi cranici e periferici, altro	06.2X.11 ↔	Emitiroidectomia monolaterale senza paratiroidectomia
04.71 ↔	Anastomosi ipoglosso-facciale	06.2X.12 ↔	Emitiroidectomia monolaterale con paratiroidectomia
04.72 ↔	Anastomosi accessorio-facciale	06.2X.99 ↔	Emitiroidectomia monolaterale, altro
04.73 ↔	Anastomosi accessorio-ipoglosso	06.31 ↔	Asportazione di lesione o di tessuto della tiroide
04.74.00 ↔	Altre anastomosi di nervi cranici o periferici, NAS	06.33 ↔	Asportazione di nodulo della tiroide
04.74.10 ↔	Anastomosi fascio-fasciale di nervo	06.34.11 ↔	Asportazione subtotala della tiroide
04.74.11 ↔	Anastomosi intercosto-fascicolare di nervo	06.34.12 ↔	Asportazione subtotala monolaterale della tiroide con asportazione di nodulo controlaterale
04.74.99 ↔	Altre anastomosi di nervi cranici o periferici, altro	06.34.13 ↔	Asportazione subtotala monolaterale con emitiroidectomia controlaterale
04.75 ↔	Revisione di pregressa ricostruzione di nervi cranici e periferici	06.35 ↔	Riesplorazione della tiroide con asportazione parziale
04.76 ↔	Riparazione di lesioni traumatiche di vecchia data di nervi cranici e periferici	06.36 ↔	Istmectomia della tiroide
04.79.09 ↔	Altra neuroplastica, altro		
04.79.10 ↔	Innesto nonché trasposizione del tratto extracranico di nervi cranici con sutura epineurale		

06.39 ↔	Tiroidectomia parziale, asportazione e distruzione di tessuto sulla tiroide, altro	07.12 ↔	Biopsia a cielo aperto delle ghiandole surrenali
06.4X.00 ↔	Tiroidectomia completa [totale], NAS	07.13.00 ↔	Biopsia dell'ipofisi per via trans-frontale, NAS
06.4X.10 ↔	Tiroidectomia completa [totale] senza paratiroidectomia	07.13.10 ↔	Biopsia chiusa [percutanea] [agobiopsia] dell'ipofisi per via trans-frontale
06.4X.11 ↔	Tiroidectomia completa [totale] con paratiroidectomia	07.13.11 ↔	Biopsia a cielo aperto dell'ipofisi per via trans-frontale
06.4X.99 ↔	Tiroidectomia completa [totale], altro	07.13.12 ↔	Biopsia stereotassica dell'ipofisi per via trans-frontale
06.50.00 ↔	Tiroidectomia retrosternale, NAS	07.13.99 ↔	Biopsia dell'ipofisi per via trans-frontale, altro
06.50.10 ↔	Tiroidectomia retrosternale mediante sternotomia	07.14.00 ↔	Biopsia dell'ipofisi per via trans-sfenoidale, NAS
06.50.99 ↔	Tiroidectomia retrosternale, altro	07.14.10 ↔	Biopsia chiusa [percutanea] [agobiopsia] dell'ipofisi per via trans-sfenoidale
06.51.00 ↔	Tiroidectomia retrosternale parziale, NAS	07.14.11 ↔	Biopsia a cielo aperto dell'ipofisi per via trans-sfenoidale
06.51.10 ↔	Tiroidectomia retrosternale parziale mediante sternotomia	07.14.12 ↔	Biopsia stereotassica dell'ipofisi per via trans-sfenoidale
06.51.99 ↔	Tiroidectomia retrosternale parziale, altro	07.14.99 ↔	Biopsia dell'ipofisi per via trans-sfenoidale, altro
06.52.00 ↔	Tiroidectomia retrosternale completa [totale], NAS	07.15 ↔	Biopsia dell'ipofisi per via non specificata
06.52.10 ↔	Tiroidectomia retrosternale completa mediante sternotomia	07.16.00 ↔	Biopsia del timo, NAS
06.52.99 ↔	Tiroidectomia retrosternale completa [totale], altro	07.16.11 ↔	Biopsia a cielo aperto del timo
06.6X.00 ↔	Asportazione di tiroide linguale, NAS	07.16.99 ↔	Biopsia del timo, altro
06.6X.10 ↔	Asportazione di tiroide linguale, transorale	07.17.00 ↔	Biopsia della ghiandola pineale, NAS
06.6X.11 ↔	Asportazione di tiroide linguale, transcervicale, senza resezione mediana dello ioide	07.17.10 ↔	Biopsia chiusa [percutanea] [agobiopsia] della ghiandola pineale
06.6X.12 ↔	Asportazione di tiroide linguale, transcervicale, con resezione mediana dello ioide	07.17.11 ↔	Biopsia a cielo aperto della ghiandola pineale
06.6X.99 ↔	Asportazione di tiroide linguale, altro	07.17.12 ↔	Biopsia stereotassica della ghiandola pineale
06.7X.00 ↔	Asportazione del dotto o tratto tireoglossa, NAS	07.17.99 ↔	Biopsia della ghiandola pineale, altro
06.7X.10 ↔	Asportazione di cisti mediana del collo, senza resezione mediana dello ioide	07.21 ↔	Asportazione di lesione delle ghiandole surrenali
06.7X.11 ↔	Asportazione di cisti mediana del collo, con resezione mediana dello ioide	07.22.00 ↔	Surrenectomia monolaterale, NAS
06.7X.12 ↔	Asportazione di fistola mediana del collo, senza resezione mediana dello ioide	07.22.10 ↔	Surrenectomia monolaterale, senza ovariectomia
06.7X.13 ↔	Asportazione di fistola mediana del collo, con resezione mediana dello ioide	07.22.11 ↔	Surrenectomia monolaterale, con ovariectomia
06.7X.14 ↔	Intervento secondario di asportazione del dotto tireoglossa, con resezione mediana dello ioide	07.22.12 ↔	Surrenectomia monolaterale, asportazione di residuo surrenale
06.7X.15 ↔	Intervento secondario di asportazione del dotto tireoglossa, senza resezione mediana dello ioide	07.22.99 ↔	Surrenectomia monolaterale, altro
06.7X.99 ↔	Asportazione del dotto o tratto tireoglossa, altro	07.29 ↔	Surrenectomia parziale, altro
06.81.00 ↔	Paratiroidectomia completa, NAS	07.3 ↔	Surrenectomia bilaterale
06.81.10 ↔	Paratiroidectomia completa, senza reimpianto	07.41 ↔	Incisione della ghiandola surrenale
06.81.13 ↔	Paratiroidectomia completa mediante sternotomia, senza reimpianto	07.42 ↔	Sezione di nervi afferenti alle ghiandole surrenali
06.81.99 ↔	Paratiroidectomia completa, altro	07.43 ↔	Legatura di vasi delle ghiandole surrenali
06.89.00 ↔	Paratiroidectomia parziale, NAS	07.44 ↔	Riparazione delle ghiandole surrenali
06.89.11 ↔	Riesplorazione con paratiroidectomia parziale	07.45 ↔	Reimpianto delle ghiandole surrenali
06.89.13 ↔	Altri interventi sulle paratiroidi mediante sternotomia	07.51 ↔	Esplorazione della regione pineale
06.89.99 ↔	Paratiroidectomia parziale, altro	07.52 ↔	Incisione della ghiandola pineale
06.91 ↔	Sezione dell'istmo tiroideo	07.53 ↔	Asportazione parziale della ghiandola pineale
06.94 ↔	Reimpianto di tessuto tiroideo	07.54 ↔	Asportazione della ghiandola pineale
06.95.00 ↔	Reimpianto di tessuto paratiroideo, NAS	07.59 ↔	Interventi sulla ghiandola pineale, altro
06.95.10 ↔	Paratiroidectomia completa, con reimpianto, NAS	07.61 ↔	Asportazione parziale dell'ipofisi, per via transfrontale
06.95.11 ↔	Paratiroidectomia completa, con reimpianto ortotopico	07.62 ↔	Asportazione parziale dell'ipofisi, per via trans-sfenoidale
06.95.12 ↔	Paratiroidectomia completa, con reimpianto eterotopico	07.63 ↔	Asportazione parziale dell'ipofisi, per via non specificata
06.95.20 ↔	Paratiroidectomia completa mediante sternotomia, con reimpianto, NAS	07.64 ↔	Asportazione totale dell'ipofisi per via transfrontale
06.95.21 ↔	Paratiroidectomia completa mediante sternotomia, con reimpianto, ortotopico	07.65 ↔	Asportazione totale dell'ipofisi per via trans-sfenoidale
06.95.22 ↔	Paratiroidectomia completa mediante sternotomia, con reimpianto, eterotopico	07.68 ↔	Asportazione totale dell'ipofisi, per altra via specificata
06.95.99 ↔	Reimpianto di tessuto paratiroideo, altro	07.69 ↔	Asportazione totale dell'ipofisi per via non specificata
06.98.00 ↔	Altri interventi sulla tiroide, NAS	07.71 ↔	Esplorazione della fossa ipofisaria
06.98.10 ↔	Riparazione plastica della tiroide	07.72 ↔	Incisione dell'ipofisi
06.98.99 ↔	Altri interventi sulla tiroide, altro	07.79 ↔	Interventi sull'ipofisi, altro
06.99.00 ↔	Altri interventi sulle paratiroidi, NAS	07.80 ↔	Timectomia, NAS
06.99.10 ↔	Riparazione plastica delle paratiroidi	07.81 ↔	Altra asportazione parziale del timo
06.99.99 ↔	Altri interventi sulle paratiroidi, altro	07.82 ↔	Altra asportazione totale del timo
		07.83 ↔	Asportazione parziale del timo in toracosopia
		07.84 ↔	Asportazione totale del timo in toracosopia
		07.91 ↔	Esplorazione dell'area timica
		07.92 ↔	Altra incisione del timo
		07.93 ↔	Riparazione del timo
		07.94 ↔	Trapianto del timo

07.95 ↔	Incisione del timo in toracosopia	08.74.00 ↔	Altra ricostruzione della palpebra a tutto spessore, NAS
07.98 ↔	Altri interventi non specificati sul timo in toracosopia	08.74.10 ↔	Allungamento della palpebra superiore
07.99 ↔	Altri interventi non specificati sul timo	08.74.99 ↔	Altra ricostruzione della palpebra a tutto spessore, altro
08.31 ↔	Correzione di blefaroptosi con intervento sui muscoli frontali, con sutura	08.82 ↔	Riparazione di lacerazione della palpebra interessante il margine palpebrale, non a tutto spessore
08.32 ↔	Correzione di blefaroptosi con intervento sui muscoli frontali con sospensione a fascia	08.83 ↔	Altra riparazione di lacerazione della palpebra, non a tutto spessore
08.33 ↔	Correzione di blefaroptosi con resezione o avanzamento del muscolo elevatore o aponeurosi	08.84 ↔	Riparazione di lacerazione della palpebra interessante il margine palpebrale, a tutto spessore
08.34 ↔	Correzione di blefaroptosi con altre tecniche che utilizzano il muscolo elevatore	08.85 ↔	Altra ricostruzione di lacerazione della palpebra, a tutto spessore
08.35 ↔	Correzione di blefaroptosi con tecnica tarsale	08.86 ↔	Ritidectomia della palpebra inferiore
08.36 ↔	Correzione di blefaroptosi con altre tecniche	08.87 ↔	Ritidectomia della palpebra superiore
08.37 ↔	Riduzione di sovracorrezione di ptosi (della palpebra superiore)	08.89.10 ↔	Riparazione della palpebra, angolo mediale o laterale
08.38 ↔	Correzione di retrazione della palpebra	08.89.11 ↔	Riparazione della palpebra mediante sollevamento del sopracciglio
08.41 ↔	Riparazione di entropion o ectropion tramite termocauterizzazione	08.89.12 ↔	Riparazione della palpebra mediante asportazione di prolasso del corpo adiposo dell'orbita
08.42 ↔	Riparazione di entropion o ectropion con tecnica di sutura	08.89.13 ↔	Riparazione della palpebra mediante trattamento superficiale con laser
08.43 ↔	Riparazione di entropion o ectropion con resezione cuneiforme	08.89.14 ↔	Riparazione della palpebra mediante altro allungamento della palpebra superiore
08.44.00 ↔	Riparazione di entropion o ectropion con ricostruzione della palpebra, NAS	08.89.15 ↔	Riparazione della palpebra mediante allungamento della palpebra inferiore
08.44.10 ↔	Riparazione di entropion o ectropion con ricostruzione della palpebra, accorciamento orizzontale della palpebra	08.89.99 ↔	Altra riparazione della palpebra, altro
08.44.99 ↔	Riparazione di entropion o ectropion con ricostruzione della palpebra, altro	09.71 ↔	Correzione di everzione del punto lacrimale
08.49.00 ↔	Altra riparazione di entropion o ectropion, NAS	09.72 ↔	Altra riparazione del punto lacrimale
08.49.10 ↔	Altra riparazione di entropion o ectropion con intervento sui muscoli retrattori della palpebra	09.73 ↔	Riparazione dei canalicoli
08.49.11 ↔	Altra riparazione di entropion o ectropion con riposizione di lamella palpebrale	09.81 ↔	Dacriocistorinostomia [DCR]
08.49.99 ↔	Altra riparazione di entropion o ectropion, altro	09.82 ↔	Congiuntivocistorinostomia
08.51 ↔	Cantotomia	09.83 ↔	Congiuntivorinostomia con inserzione di tubo o di supporto
08.59.00 ↔	Altra correzione della posizione della palpebra, NAS	09.99 ↔	Altri interventi sull'apparato lacrimale, altro
08.59.10 ↔	Cantoplastica, NAS	10.0 ↔	Rimozione di corpo estraneo dalla congiuntiva per incisione
08.59.11 ↔	Cantopessia	10.31.10 ↔	Asportazione di lesione o tessuto della congiuntiva con plastica
08.59.12 ↔	Correzione di epicanto	10.31.99 ↔	Asportazione di lesione o tessuto della congiuntiva, altro
08.59.99 ↔	Altra correzione della posizione della palpebra, altra	10.41.00 ↔	Riparazione di simblefaron con innesto libero, NAS
08.61.10 ↔	Ricostruzione della palpebra con lembo cutaneo	10.41.10 ↔	Riparazione di simblefaron con innesto libero, autogeno
08.61.11 ↔	Ricostruzione della palpebra con innesto cutaneo	10.41.11 ↔	Riparazione di simblefaron con innesto libero, non autogeno
08.62 ↔	Ricostruzione della palpebra con innesto o lembo di mucosa	10.41.99 ↔	Riparazione di simblefaron con innesto libero, altro
08.63 ↔	Ricostruzione della palpebra con innesto del follicolo pilifero	10.42.00 ↔	Ricostruzione di cul-de-sac congiuntivale con innesto libero, NAS
08.64 ↔	Ricostruzione della palpebra con lembo tarsocongiuntivale	10.42.10 ↔	Ricostruzione di cul-de-sac congiuntivale con innesto libero, autogeno
08.69.00 ↔	Altra ricostruzione della palpebra con lembo o innesto, NAS	10.42.11 ↔	Ricostruzione di cul-de-sac congiuntivale con innesto libero, non autogeno
08.69.10 ↔	Ricostruzione della palpebra con cartilagine	10.42.99 ↔	Ricostruzione di cul-de-sac congiuntivale con innesto libero, altro
08.69.11 ↔	Ricostruzione della palpebra con materiale alloplastico	10.43 ↔	Altra ricostruzione di cul-de-sac congiuntivale
08.69.12 ↔	Ricostruzione della palpebra con tecnica di avanzamento e rotazione palpebrale	10.44.00 ↔	Altro innesto libero alla congiuntiva, NAS
08.69.13 ↔	Ricostruzione della palpebra con allungamento della palpebra superiore	10.44.10 ↔	Altro innesto libero alla congiuntiva, autogeno
08.69.99 ↔	Altra ricostruzione della palpebra con lembo o innesto, altro	10.44.11 ↔	Altro innesto libero alla congiuntiva, non autogeno
08.71 ↔	Ricostruzione della palpebra interessante il margine palpebrale, non a tutto spessore	10.44.99 ↔	Altro innesto libero alla congiuntiva, altro
08.72 ↔	Altra ricostruzione della palpebra, non a tutto spessore	10.45.00 ↔	Trapianto di cellule staminali limbari, NAS
08.73.00 ↔	Ricostruzione della palpebra interessante il margine palpebrale, a tutto spessore, NAS	10.45.09 ↔	Trapianto di cellule staminali limbari, altro
08.73.10 ↔	Ricostruzione con lembo di avanzamento del margine palpebrale	10.45.11 ↔	Trapianto autologo di cellule staminali limbari con cellule staminali limbari coltivate in vitro
08.73.99 ↔	Altra ricostruzione della palpebra interessante il margine palpebrale, a tutto spessore	10.49.00 ↔	Altra congiuntivoplastica, NAS
		10.49.10 ↔	Tenonplastica
		10.49.99 ↔	Altra congiuntivoplastica, altro
		10.6X.99 ↔	Riparazione di lacerazione della congiuntiva, altro

11.0 ↔	Rimozione di corpo estraneo della cornea con impiego di magnete	12.31 ↔	Lisi di goniosinechie
11.1 ↔	Incisione della cornea	12.32 ↔	Lisi di altre sinechie anteriori
11.31 ↔	Trasposizione dello pterigio	12.33 ↔	Lisi di sinechie posteriori
11.32 ↔	Asportazione dello pterigio con innesto corneale	12.34 ↔	Lisi di aderenze corneovitreali
11.39.00 ↔	Altra asportazione dello pterigio, NAS	12.35 ↔	Coreoplastica
11.39.10 ↔	Asportazione dello pterigio con cheratectomia (fototerapeutica)	12.36 ↔	Impianto e sostituzione di protesi iridea
11.39.11 ↔	Asportazione dello pterigio con altra congiuntivoplastica	12.39.00 ↔	Altra iridoplastica, NAS
11.39.99 ↔	Altra asportazione dello pterigio, altro	12.39.10 ↔	Iridoplastica mediante laser per favorire la circolazione intraoculare
11.41 ↔	Rimozione meccanica dell'epitelio corneale	12.39.99 ↔	Altra iridoplastica, altro
11.42 ↔	Termocauterizzazione per lesione della cornea	12.40 ↔	Rimozione di lesione del segmento anteriore dell'occhio, NAS
11.43 ↔	Crioterapia di lesione della cornea	12.41 ↔	Distruzione di lesione dell'iride, non escissionale
11.49.00 ↔	Altra rimozione o distruzione di lesione della cornea, NAS	12.42 ↔	Asportazione di lesione dell'iride
11.49.10 ↔	Distruzione di lesione della cornea, mediante fotocoagulazione laser	12.43 ↔	Distruzione di lesione del corpo ciliare, non escissionale
11.49.20 ↔	Cheratectomia di lesione della cornea mediante fototerapia	12.44 ↔	Asportazione di lesione del corpo ciliare
11.49.29 ↔	Altra cheratectomia di lesione della cornea	12.51 ↔	Goniopuntura senza goniotomia
11.49.99 ↔	Altra rimozione o distruzione di lesione della cornea, altro	12.52 ↔	Goniotomia senza goniopuntura
11.51 ↔	Sutura di lacerazione corneale	12.53 ↔	Goniotomia con goniopuntura
11.52 ↔	Riparazione di deiscenza postoperatoria di incisione corneale	12.54 ↔	Trabecolomia ab externo
11.53 ↔	Riparazione di lacerazione o ferita della cornea con lembo congiuntivale	12.55 ↔	Ciclodialisi
11.59.00 ↔	Altra riparazione della cornea, NAS	12.59.00 ↔	Altri interventi per favorire la circolazione intraoculare, NAS
11.59.10 ↔	Riparazione mediante copertura della cornea, NAS	12.59.10 ↔	Trabecoloplastica o gonioplastica per favorire la circolazione intraoculare
11.59.11 ↔	Riparazione mediante copertura della cornea con membrana amniotica	12.59.11 ↔	Aspirazione e raschiamento del trabecolato per favorire la circolazione intraoculare
11.59.12 ↔	Riparazione mediante altra copertura della cornea	12.59.99 ↔	Altri interventi per favorire la circolazione intraoculare, altro
11.59.99 ↔	Altra riparazione della cornea, altro	12.61.00 ↔	Trapanazione della sclera con iridectomia, NAS
11.60 ↔	Trapianto di cornea, NAS	12.61.10 ↔	Trapanazione coperta della sclera con iridectomia
11.61 ↔	Cheratoplastica lamellare con autoinnesto	12.61.11 ↔	Trapanazione non coperta della sclera con iridectomia
11.62 ↔	Altra cheratoplastica lamellare	12.61.99 ↔	Trapanazione della sclera con iridectomia, altro
11.63 ↔	Cheratoplastica penetrante con autotrapianto	12.62 ↔	Termocauterizzazione della sclera con iridectomia
11.64 ↔	Altra cheratoplastica penetrante	12.63 ↔	Iridoclasia e iridotasi
11.69.00 ↔	Altro trapianto della cornea, NAS	12.64.00 ↔	Trabecolectomia ab externo, NAS
11.69.10 ↔	Autotrapianto controlaterale della cornea	12.64.10 ↔	Trabecolectomia coperta ab externo
11.69.20 ↔	Trapianto di cornea perforante	12.64.11 ↔	Trabecolectomia non coperta ab externo
11.69.99 ↔	Altro trapianto della cornea, altro	12.64.99 ↔	Trabecolectomia ab externo, altro
11.71 ↔	Cheratomeleusi	12.65 ↔	Altra fistolizzazione della sclera con iridectomia
11.72 ↔	Cheratofachia	12.66 ↔	Revisione postoperatoria di interventi di fistolizzazione della sclera
11.73 ↔	Cheratoprotesi	12.69.00 ↔	Altri interventi di fistolizzazione della sclera, NAS
11.74 ↔	Termocheratoplastica	12.69.10 ↔	Interventi filtranti per ridurre la elevata pressione intraoculare
11.75 ↔	Cheratotomia radiale	12.69.99 ↔	Altri interventi di fistolizzazione della sclera, altro
11.76 ↔	Epicheratofachia	12.71 ↔	Ciclodiatomia
11.79.00 ↔	Altri interventi di ricostruzione sulla cornea compresi quelli di rifrazione, NAS	12.72 ↔	Ciclocrioterapia
11.79.10 ↔	Cheratectomia fotorefrattiva	12.73 ↔	Ciclofotocoagulazione
11.79.20 ↔	Impianto di segmento anulare intrastromale della cornea	12.74 ↔	Riduzione del corpo ciliare, NAS
11.79.99 ↔	Altri interventi di ricostruzione sulla cornea compresi quelli di rifrazione, altro	12.79.00 ↔	Altri interventi per glaucoma, NAS
11.91 ↔	Tatuaggio della cornea	12.79.10 ↔	Viscocalostomia per glaucoma
11.92 ↔	Rimozione di impianto artificiale dalla cornea	12.79.11 ↔	Sclerectomia profonda per glaucoma
12.00 ↔	Rimozione di corpo estraneo intraoculare dal segmento anteriore dell'occhio, NAS	12.79.20 ↔	Impianto di drenaggio di glaucoma
12.01 ↔	Rimozione di corpo estraneo intraoculare dal segmento anteriore dell'occhio con impiego di magnete	12.79.99 ↔	Altri interventi per glaucoma, altro
12.02 ↔	Rimozione di corpo estraneo intraoculare dal segmento anteriore dell'occhio senza impiego di magnete	12.81 ↔	Sutura di lacerazione della sclera
12.11 ↔	Iridotomia con trasfissione	12.82 ↔	Riparazione di fistola della sclera
12.12 ↔	Altra iridotomia	12.83 ↔	Revisione di ferita operatoria del segmento anteriore dell'occhio, NAC
12.13 ↔	Asportazione dell'iride prolassata	12.84 ↔	Asportazione o distruzione di lesione della sclera
12.14 ↔	Altra iridectomia	12.85 ↔	Riparazione di stafiloma della sclera con innesto
12.22 ↔	Biopsia dell'iride	12.86 ↔	Altra riparazione di stafiloma della sclera
		12.87 ↔	Rinforzo della sclera mediante innesto
		12.88 ↔	Altro rinforzo della sclera
		12.89 ↔	Interventi sulla sclera, altro
		12.91.00 ↔	Svuotamento terapeutico della camera anteriore, NAS
		12.91.10 ↔	Irrigazione della camera anteriore, NAS

12.91.11 ↔ Irrigazione della camera anteriore con rimozione di olio di silicone	14.26 ↔ Distruzione di lesione corioretinica con terapia radiante
12.91.19 ↔ Irrigazione della camera anteriore, altro	14.27 ↔ Distruzione di lesione corioretinica mediante impianto di sorgente radioattiva
12.91.20 ↔ Paracentesi della camera anteriore	14.29 ↔ Distruzione di lesione corioretinica, altro
12.91.99 ↔ Svuotamento terapeutico della camera anteriore, altro	14.31 ↔ Riparazione di lacerazione della retina mediante diatermia
12.92.09 ↔ Iniezione nella camera anteriore, altro	14.32 ↔ Riparazione di lacerazione della retina mediante crioterapia
12.92.21 ↔ Iniezione nella camera anteriore, aria	14.33 ↔ Riparazione di lacerazione della retina mediante fotocoagulazione con xenon-arc
12.92.29 ↔ Iniezione nella camera anteriore, altro gas	14.34 ↔ Riparazione di lacerazione della retina mediante fotocoagulazione con laser
12.93 ↔ Rimozione o distruzione di invasione epiteliale dalla camera anteriore	14.35 ↔ Riparazione di lacerazione della retina mediante fotocoagulazione di tipo non specificato
12.97 ↔ Altri interventi sull'iride	14.39.00 ↔ Altra riparazione di lacerazione della retina, NAS
12.98.00 ↔ Altri interventi sul corpo ciliare, NAS	14.39.10 ↔ Riparazione di lacerazione della retina con liquidi pesanti
12.98.10 ↔ Fissazione del corpo ciliare	14.39.99 ↔ Altra riparazione di lacerazione della retina, altro
12.98.99 ↔ Altri interventi sul corpo ciliare, altro	14.41 ↔ Piombaggio sclerale con impianto
12.99.00 ↔ Altri interventi sulla camera anteriore, NAS	14.49 ↔ Altro piombaggio sclerale
12.99.99 ↔ Altri interventi sulla camera anteriore, altro	14.51 ↔ Riparazione di distacco retinico mediante diatermia
13.00 ↔ Rimozione di corpo estraneo dal cristallino, NAS	14.52 ↔ Riparazione di distacco retinico con crioterapia
13.01 ↔ Rimozione di corpo estraneo dal cristallino con magnete	14.53 ↔ Riparazione di distacco retinico mediante fotocoagulazione con xenon-arc
13.02 ↔ Rimozione di corpo estraneo dal cristallino senza magnete	14.54 ↔ Riparazione di distacco retinico mediante fotocoagulazione con laser
13.11 ↔ Estrazione intracapsulare del cristallino per via temporale inferiore	14.55 ↔ Riparazione di distacco retinico mediante fotocoagulazione di tipo non specificato
13.19 ↔ Estrazione intracapsulare del cristallino, altro	14.59.00 ↔ Altra riparazione di distacco retinico, NAS
13.2 ↔ Estrazione extracapsulare del cristallino con tecnica di estrazione lineare	14.59.10 ↔ Riparazione di distacco retinico con liquidi pesanti
13.3 ↔ Estrazione extracapsulare del cristallino con tecnica di aspirazione semplice (e di irrigazione)	14.59.11 ↔ Riparazione di distacco retinico mediante endotamponamento con gas
13.41 ↔ Facoemulsificazione ed aspirazione di cataratta	14.59.99 ↔ Altra riparazione di distacco retinico, altro
13.42 ↔ Facoframmentazione meccanica ed aspirazione di cataratta per via posteriore	14.6X.00 ↔ Rimozione di materiale impiantato chirurgicamente dalla camera posteriore, NAS
13.43 ↔ Facoframmentazione meccanica ed altra aspirazione di cataratta	14.6X.10 ↔ Revisione e sostituzione di piombaggio sclerale
13.51 ↔ Estrazione extracapsulare del cristallino per via temporale inferiore	14.6X.20 ↔ Rimozione di piombaggio sclerale
13.59 ↔ Altra estrazione extracapsulare del cristallino, altro	14.6X.99 ↔ Rimozione di materiale impiantato chirurgicamente dalla camera posteriore, altro
13.64 ↔ Discissione di membrana secondaria (dopo cataratta)	14.71.00 ↔ Rimozione del corpo vitreo per via anteriore, NAS
13.65 ↔ Asportazione di membrana secondaria (dopo cataratta)	14.71.10 ↔ Vitrectomia anteriore via pars plana
13.66 ↔ Frammentazione meccanica di membrana secondaria (dopo cataratta)	14.71.19 ↔ Altra vitrectomia via pars plana
13.69 ↔ Altra estrazione di cataratta, altro	14.71.99 ↔ Rimozione del corpo vitreo per via anteriore, altro
13.71 ↔ Impianto di cristallino artificiale intraoculare al momento della estrazione di cataratta	14.72 ↔ Altra rimozione del corpo vitreo
13.72 ↔ Impianto secondario di cristallino artificiale	14.73.00 ↔ Vitrectomia meccanica per via anteriore, NAS
13.73 ↔ Impianto di cristallino artificiale con iride	14.73.10 ↔ Vitrectomia meccanica anteriore via pars plana
13.79 ↔ Impianto di cristallino artificiale, altro	14.73.19 ↔ Vitrectomia meccanica anteriore per altra via
13.8 ↔ Rimozione di cristallino impiantato	14.73.99 ↔ Vitrectomia meccanica per via anteriore, altro
13.91 ↔ Impianto di protesi intraoculare telescopica	14.74 ↔ Altra vitrectomia meccanica
13.92 ↔ Capsulotomia del cristallino	14.9X.00 ↔ Altri interventi sulla retina, sulla coroide e sulla camera posteriore, NAS
13.93 ↔ Chiusura di difetto del cristallino con colla tessutale	14.9X.10 ↔ Altro intervento sulla retina, rotazione della retina
13.99 ↔ Altri interventi sul cristallino, altro	14.9X.11 ↔ Inserzione di protesi retinica epiretinale
14.00 ↔ Rimozione di corpo estraneo dal segmento posteriore dell'occhio, NAS	14.9X.12 ↔ Sostituzione di protesi retinica epiretinale
14.01 ↔ Rimozione di corpo estraneo dal segmento posteriore dell'occhio con utilizzo di magnete	14.9X.13 ↔ Rimozione di protesi retinica epiretinale
14.02 ↔ Rimozione di corpo estraneo dal segmento posteriore dell'occhio senza utilizzo di magnete	14.9X.14 ↔ Inserzione di protesi retinica subretinale
14.21 ↔ Distruzione di lesione corioretinica mediante diatermia	14.9X.15 ↔ Sostituzione di protesi retinica subretinale
14.22 ↔ Distruzione di lesione corioretinica mediante crioterapia	14.9X.16 ↔ Rimozione di protesi retinica subretinale
14.23 ↔ Distruzione di lesione corioretinica mediante xenon arc fotocoagulazione	14.9X.20 ↔ Fissazione di marcatori per radioterapia di retina, coroide e camera posteriore
14.24 ↔ Distruzione di lesione corioretinica mediante fotocoagulazione laser	14.9X.21 ↔ Rimozione di marcatori per radioterapia di retina, coroide e camera posteriore
14.25 ↔ Distruzione di lesione corioretinica mediante fotocoagulazione di tipo non specificato	14.9X.22 ↔ Correzione della posizione di applicatore radioattivo su retina, coroide e camera posteriore
	14.9X.23 ↔ Rimozione di applicatore radioattivo da retina, coroide e camera posteriore
	14.9X.99 ↔ Altri interventi sulla retina, sulla coroide e sulla camera posteriore, altro
	15.01 ↔ Biopsia di muscoli o tendini extraoculari
	15.11.00 ↔ Arretramento di un solo muscolo extraoculare, NAS

15.11.10 ↔	Arretramento di un solo muscolo extraoculare retto	15.29.49 ↔	Rifissazione di un solo muscolo extraoculare, altro
15.11.11 ↔	Arretramento di un solo muscolo extraoculare obliquo	15.3X.00 ↔	Interventi su due o più muscoli extraoculari che richiedono distacco temporaneo dal bulbo, NAS
15.11.99 ↔	Arretramento di un solo muscolo extraoculare, altro	15.3X.10 ↔	Interventi su due muscoli extraoculari retti che richiedono distacco temporaneo dal bulbo
15.12.00 ↔	Avanzamento di un solo muscolo extraoculare, NAS	15.3X.11 ↔	Interventi su almeno tre muscoli extraoculari obliqui che richiedono distacco temporaneo dal bulbo
15.12.10 ↔	Avanzamento di un solo muscolo extraoculare retto	15.3X.12 ↔	Interventi su almeno due muscoli extraoculari retti e almeno due obliqui che richiedono distacco temporaneo dal bulbo
15.12.11 ↔	Avanzamento di un solo muscolo extraoculare obliquo	15.3X.20 ↔	Miopessia di due muscoli extraoculari retti che richiede distacco temporaneo dal bulbo
15.12.99 ↔	Avanzamento di un solo muscolo extraoculare retto, altro	15.3X.21 ↔	Miopessia di almeno due muscoli extraoculari retti con intervento su almeno un altro muscolo extraoculare che richiedono distacco temporaneo dal bulbo
15.13.00 ↔	Resezione di un solo muscolo extraoculare, NAS	15.3X.99 ↔	Interventi su due o più muscoli extraoculari che richiedono distacco temporaneo dal bulbo, altro
15.13.10 ↔	Resezione di un solo muscolo extraoculare retto	15.4X.00 ↔	Interventi su due o più muscoli extraoculari senza distacco temporaneo dal bulbo, NAS
15.13.11 ↔	Resezione di un solo muscolo extraoculare obliquo	15.4X.10 ↔	Interventi su due muscoli extraoculari retti senza distacco temporaneo dal bulbo
15.13.99 ↔	Resezione di un solo muscolo extraoculare, altro	15.4X.11 ↔	Interventi su almeno tre muscoli extraoculari obliqui senza distacco temporaneo dal bulbo
15.19.00 ↔	Altri interventi su un solo muscolo extraoculare che richiedono distacco temporaneo dal bulbo, NAS	15.4X.12 ↔	Altri interventi su almeno due muscoli extraoculari retti e due obliqui senza distacco temporaneo dal bulbo
15.19.10 ↔	Interventi di rinforzo di un solo muscolo extraoculare, NAS	15.4X.20 ↔	Miopessia di due muscoli extraoculari retti senza distacco temporaneo dal bulbo
15.19.11 ↔	Interventi di rinforzo di un solo muscolo extraoculare retto	15.4X.21 ↔	Miopessia di almeno due muscoli extraoculari retti con intervento su almeno un altro muscolo extraoculare senza distacco temporaneo dal bulbo
15.19.12 ↔	Interventi di rinforzo di un solo muscolo extraoculare obliquo	15.4X.99 ↔	Altri interventi su almeno 2 muscoli extraoculari retti e 2 obliqui senza distacco temporaneo dal bulbo
15.19.19 ↔	Altri interventi di rinforzo di un solo muscolo extraoculare	15.5X.00 ↔	Trasposizione di muscoli extraoculari, NAS
15.19.20 ↔	Interventi di indebolimento di un solo muscolo extraoculare, NAS	15.5X.10 ↔	Trasposizione di muscolo extraoculare retto
15.19.21 ↔	Interventi di indebolimento di un solo muscolo extraoculare retto	15.5X.11 ↔	Trasposizione di muscolo extraoculare obliquo
15.19.22 ↔	Interventi di indebolimento di un solo muscolo extraoculare obliquo	15.5X.99 ↔	Trasposizione di muscoli extraoculari, altro
15.19.29 ↔	Altri interventi di indebolimento di un solo muscolo extraoculare	15.6 ↔	Revisione di intervento su muscolo extraoculare
15.19.30 ↔	Miopessia su un muscolo extraoculare retto	15.7 ↔	Riparazioni di lesioni del muscolo extraoculare
15.19.40 ↔	Interventi sull'escursione del movimento oculare	15.9 ↔	Altri interventi su muscoli e tendini extraoculari
15.19.99 ↔	Altri interventi su un solo muscolo extraoculare che richiedono distacco temporaneo dal bulbo, altro	16.01 ↔	Orbitotomia con lembo osseo
15.21.00 ↔	Interventi di allungamento di un solo muscolo extraoculare, NAS	16.02 ↔	Orbitotomia con inserzione di impianto orbitale
15.21.10 ↔	Interventi di allungamento di un solo muscolo extraoculare retto	16.09 ↔	Orbitotomia, altro
15.21.11 ↔	Interventi di allungamento di un solo muscolo extraoculare obliquo	16.1 ↔	Rimozione di corpo estraneo penetrante dell'occhio, NAS
15.21.99 ↔	Altri interventi di allungamento di un solo muscolo extraoculare	16.23.00 ↔	Biopsia del bulbo oculare e dell'orbita, NAS
15.22.00 ↔	Interventi di accorciamento di un solo muscolo extraoculare, NAS	16.23.11 ↔	Biopsia dell'orbita, chirurgica a cielo aperto
15.22.10 ↔	Interventi di accorciamento di un solo muscolo extraoculare retto	16.23.12 ↔	Biopsia dell'orbita, transnasale
15.22.11 ↔	Interventi di accorciamento di un solo muscolo extraoculare obliquo	16.23.21 ↔	Biopsia del bulbo oculare
15.22.99 ↔	Interventi di accorciamento di un solo muscolo extraoculare, altro	16.23.99 ↔	Biopsia del bulbo oculare e dell'orbita, altro
15.29.00 ↔	Altri interventi su un solo muscolo extraoculare, NAS	16.31 ↔	Rimozione del contenuto del bulbo oculare con impianto endosclerale contemporaneo
15.29.01 ↔	Altri interventi su un solo muscolo extraoculare retto	16.39 ↔	Eviscerazione del bulbo oculare, altro
15.29.02 ↔	Altri interventi su un solo muscolo extraoculare obliquo	16.41 ↔	Enucleazione del bulbo oculare con impianto contemporaneo di protesi nella capsula di Tenone , con inserzione di muscoli
15.29.09 ↔	Altri interventi su un solo muscolo extraoculare, altro	16.42 ↔	Enucleazione del bulbo oculare con altro impianto contemporaneo
15.29.10 ↔	Adesiolisi di un solo muscolo extraoculare, NAS	16.49 ↔	Enucleazione del bulbo oculare, altro
15.29.11 ↔	Adesiolisi di un solo muscolo extraoculare retto	16.51.00 ↔	Esenterazione dell'orbita con rimozione di strutture adiacenti, NAS
15.29.12 ↔	Adesiolisi di un solo muscolo extraoculare obliquo	16.51.10 ↔	Esenterazione dell'orbita con rimozione di strutture adiacenti, con conservazione della cute palpebrale
15.29.19 ↔	Adesiolisi di un solo muscolo extraoculare, altro	16.51.11 ↔	Esenterazione dell'orbita con rimozione di strutture adiacenti, senza conservazione della cute palpebrale
15.29.30 ↔	Distacco di un solo muscolo extraoculare, NAS	16.51.99 ↔	Esenterazione dell'orbita con rimozione di strutture adiacenti, altro
15.29.31 ↔	Distacco di un solo muscolo extraoculare retto	16.52.00 ↔	Esenterazione dell'orbita con rimozione terapeutica di osso orbitale, NAS
15.29.32 ↔	Distacco di un solo muscolo extraoculare obliquo		
15.29.39 ↔	Distacco di un solo muscolo extraoculare, altro		
15.29.40 ↔	Rifissazione di un solo muscolo extraoculare, NAS		
15.29.41 ↔	Rifissazione di un solo muscolo extraoculare retto		
15.29.42 ↔	Rifissazione di un solo muscolo extraoculare obliquo		

16.52.10 ↔	Esenterazione dell'orbita con rimozione terapeutica di osso orbitale, con conservazione della cute palpebrale	18.71.21 ↔	Ricostruzione di padiglione auricolare, totale con espansore tissutale
16.52.11 ↔	Esenterazione dell'orbita con rimozione terapeutica di osso orbitale, senza conservazione della cute palpebrale	18.71.22 ↔	Ricostruzione di padiglione auricolare, totale con lembo galeale
16.52.99 ↔	Esenterazione dell'orbita con rimozione terapeutica di osso orbitale, altro	18.71.23 ↔	Ricostruzione di padiglione auricolare, totale con innesto di cartilagine
16.59.00 ↔	Altra esenterazione dell'orbita, NAS	18.71.24 ↔	Ricostruzione di padiglione auricolare, totale con lembo microvascolare
16.59.10 ↔	Altra esenterazione dell'orbita, con conservazione della cute palpebrale	18.71.29 ↔	Ricostruzione di padiglione auricolare, totale, altro
16.59.11 ↔	Altra esenterazione dell'orbita, senza conservazione della cute palpebrale	18.71.30 ↔	Impianto di materiale alloplastico nella ricostruzione di padiglione auricolare
16.59.99 ↔	Altra esenterazione dell'orbita, altro	18.71.99 ↔	Ricostruzione di padiglione auricolare, altro
16.61.00 ↔	Inserzione secondaria di impianto oculare, NAS	18.72 ↔	Reimpianto di orecchio amputato
16.61.10 ↔	Inserzione secondaria di impianto oculare, innesto dermoadiposo	19.0 ↔	Mobilizzazione della staffa
16.61.99 ↔	Inserzione secondaria di impianto oculare, altro	19.11 ↔	Stapedectomia e stapedoplastica con protesi di staffa
16.62.00 ↔	Revisione e reinserzione di impianto oculare, NAS	19.19.00 ↔	Altra stapedectomia e stapedoplastica, NAS
16.62.10 ↔	Revisione di impianto oculare	19.19.10 ↔	Stapedotomia con protesi di staffa autologa (incudostapedotomia)
16.62.20 ↔	Sostituzione di impianto oculare, inserzione di innesto dermoadiposo	19.19.11 ↔	Stapedotomia con protesi di staffa alloplastica (incudostapedotomia)
16.62.29 ↔	Altra sostituzione di impianto oculare	19.19.12 ↔	Malleostapedotomia
16.62.99 ↔	Revisione e reinserzione di impianto oculare, altro	19.19.99 ↔	Altra stapedectomia e stapedoplastica, altro
16.63 ↔	Revisione della cavità dopo enucleazione con innesto	19.21 ↔	Revisione di stapedotomia, stapedectomia e stapedoplastica con sostituzione dell'incudine
16.64 ↔	Altra revisione della cavità dopo enucleazione	19.29.00 ↔	Altra revisione di stapedotomia, stapedectomia e stapedoplastica, NAS
16.65.00 ↔	Innesto secondario ad esenterazione della cavità orbitale, NAS	19.29.10 ↔	Altra revisione di stapedotomia e stapedectomia con protesi di staffa
16.65.10 ↔	Innesto dermoadiposo secondario ad esenterazione della cavità orbitale	19.29.11 ↔	Altra revisione di stapedotomia e stapedectomia con protesi di staffa autologa
16.65.99 ↔	Innesto secondario ad esenterazione della cavità orbitale, altro	19.29.12 ↔	Altra revisione di stapedotomia e stapedectomia con protesi di staffa alloplastica
16.66 ↔	Altra revisione di eviscerazione della cavità orbitale	19.29.13 ↔	Altra revisione di plastica della staffa (senza sostituzione dell'incudine)
16.71 ↔	Rimozione di impianto oculare	19.29.99 ↔	Altra revisione di stapedotomia, stapedectomia e stapedoplastica, altro
16.72 ↔	Rimozione di protesi orbitale	19.3 ↔	Altri interventi sulla catena degli ossicini
16.81 ↔	Riparazione di ferita dell'orbita	19.4 ↔	Miringoplastica
16.82 ↔	Riparazione di rottura del bulbo oculare	19.52 ↔	Timpanoplastica di tipo II
16.89 ↔	Riparazione di lesione del bulbo oculare o dell'orbita, altro	19.53 ↔	Timpanoplastica di tipo III
16.92 ↔	Asportazione di lesione dell'orbita	19.54 ↔	Timpanoplastica di tipo IV
16.98.10 ↔	Ricostruzione dell'orbita, NAS	19.55 ↔	Timpanoplastica di tipo V
16.98.11 ↔	Ricostruzione della parete orbitale con lembo microvascolare	19.56.00 ↔	Timpanoplastica e ossiculoplastica, NAS
16.98.19 ↔	Altra ricostruzione della parete orbitale	19.56.10 ↔	Timpanoplastica con antrotomia, atticotomia, atticoantrotomia o mastoidectomia, senza impianto di protesi o con impianto di ossicino autologo
16.98.20 ↔	Decompressione ossea dell'orbita	19.56.11 ↔	Timpanoplastica con antrotomia, atticotomia, atticoantrotomia o mastoidectomia, con impianto di protesi alloplastica, allogenica o xenogenica
16.98.21 ↔	Asportazione di tessuto adiposo dall'orbita	19.56.20 ↔	Timpanoplastica con confezione di cavità timpanomastoidea (cavità aperta), senza impianto di protesi o con impianto di ossicino autologo
18.32 ↔	Resezione del padiglione auricolare, totale	19.56.21 ↔	Timpanoplastica con confezione di cavità timpanomastoidea (cavità aperta), con impianto di protesi alloplastica, allogenica o xenogenica
18.33 ↔	Asportazione di cartilagine dell'orecchio esterno per innesto	19.56.99 ↔	Timpanoplastica e ossiculoplastica, altro
18.5 ↔	Correzione chirurgica di orecchio sporgente	19.6 ↔	Revisione di timpanoplastica
18.6X.00 ↔	Ricostruzione del canale uditivo esterno, NAS	19.9X.11 ↔	Riduzione di cavità timpanomastoidea
18.6X.10 ↔	Allargamento del canale uditivo esterno	19.9X.12 ↔	Riparazione dell'orecchio medio, reimpianto, riparazione della parete posteriore del meato uditivo
18.6X.20 ↔	Ricostruzione di canale uditivo esterno (preesistente)	19.9X.13 ↔	Ricostruzione dell'orecchio medio
18.6X.30 ↔	Costruzione di canale uditivo esterno (non preesistente, atresia)	19.9X.14 ↔	Chiusura di fistola mastoidea
18.6X.99 ↔	Ricostruzione del canale uditivo esterno, altro	19.9X.19 ↔	Interventi microchirurgici sull'orecchio medio, altro
18.71.00 ↔	Ricostruzione di padiglione auricolare, NAS	19.9X.99 ↔	Altra riparazione dell'orecchio medio, altro
18.71.10 ↔	Ricostruzione di padiglione auricolare, parziale, NAS	20.21 ↔	Incisione della mastoide
18.71.11 ↔	Ricostruzione di padiglione auricolare, parziale con espansore tissutale	20.22 ↔	Incisione della rocca petrosa
18.71.12 ↔	Ricostruzione di padiglione auricolare, parziale con lembo galeale	20.40 ↔	Mastoidectomia, NAS
18.71.13 ↔	Ricostruzione di padiglione auricolare, parziale con innesto di cartilagine	20.41 ↔	Mastoidectomia semplice
18.71.14 ↔	Ricostruzione di padiglione auricolare, parziale con lembo microvascolare	20.42 ↔	Mastoidectomia radicale
18.71.19 ↔	Ricostruzione di padiglione auricolare, parziale, altro		
18.71.20 ↔	Ricostruzione di padiglione auricolare, totale, NAS		

20.43.00 ↔	Mastoidectomia, con liberazione del canale facciale, NAS	20.96 ↔	Impianto o sostituzione di apparecchio protesico cocleare, NAS
20.43.11 ↔	Mastoidectomia, con liberazione del canale facciale, senza decompressione del nervo	20.97 ↔	Impianto o sostituzione di apparecchio protesico cocleare, singolo canale
20.43.12 ↔	Mastoidectomia, con liberazione del canale facciale, con decompressione del nervo	20.98 ↔	Impianto o sostituzione di apparecchio protesico cocleare, canale multiplo
20.43.99 ↔	Mastoidectomia, con liberazione del canale facciale, altro	20.99.10 ↔	Impianto di ancoraggio osseo nella rocca petrosa, nell'orecchio medio o interno
20.44.00 ↔	Mastoidectomia, asportazione subtotale della rocca petrosa [petrosectomia subtotale], NAS	20.99.20 ↔	Chiusura di fistola del labirinto
20.44.11 ↔	Mastoidectomia, asportazione subtotale della rocca petrosa [petrosectomia subtotale], senza oblitterazione	20.99.30 ↔	Rimozione di impianto cocleare o di apparecchio acustico impiantabile
20.44.12 ↔	Mastoidectomia, asportazione subtotale della rocca petrosa [petrosectomia subtotale], con oblitterazione di tessuto adiposo	21.04 ↔	Controllo di epistassi mediante legatura delle arterie etmoidali
20.44.13 ↔	Mastoidectomia, asportazione subtotale della rocca petrosa [petrosectomia subtotale], con oblitterazione di tessuto muscolare	21.05 ↔	Controllo di epistassi mediante legatura (transantrale) della arteria mascellare
20.44.14 ↔	Mastoidectomia, asportazione subtotale della rocca petrosa [petrosectomia subtotale], con oblitterazione di tessuto adiposo nonché muscolare	21.06 ↔	Controllo di epistassi mediante legatura dell'arteria carotide esterna
20.44.99 ↔	Mastoidectomia, asportazione subtotale della rocca petrosa [petrosectomia subtotale], altro	21.07 ↔	Controllo di epistassi mediante asportazione della mucosa nasale e innesto di cute del setto e della parete laterale del naso
20.45.10 ↔	Mastoidectomia, asportazione parziale della rocca petrosa, NAS	21.4X.00 ↔	Resezione del naso, NAS
20.45.11 ↔	Mastoidectomia, asportazione parziale della rocca petrosa, senza oblitterazione	21.4X.12 ↔	Resezione del naso, parziale
20.45.12 ↔	Mastoidectomia, asportazione parziale della rocca petrosa, con oblitterazione di tessuto adiposo	21.4X.22 ↔	Resezione del naso, subtotale
20.45.13 ↔	Mastoidectomia, asportazione parziale della rocca petrosa, con oblitterazione di tessuto muscolare	21.4X.32 ↔	Resezione del naso, totale
20.45.14 ↔	Mastoidectomia, asportazione parziale della rocca petrosa, con oblitterazione di tessuto adiposo nonché muscolare	21.4X.99 ↔	Resezione del naso, altro
20.45.15 ↔	Stiloidectomia	21.82 ↔	Chiusura di fistola nasale
20.45.99 ↔	Mastoidectomia, asportazione parziale della rocca petrosa, altro	21.83.00 ↔	Ricostruzione totale del naso, NAS
20.49 ↔	Mastoidectomia, altro	21.83.10 ↔	Rinosettoplastica con correzione di cartilagine o osso, con innesti autologhi locali
20.61.00 ↔	Fenestrazione dell'orecchio interno (iniziale), NAS	21.83.11 ↔	Rinosettoplastica con correzione di cartilagine o osso, con innesti autologhi distali, trapianti allogenici o xenogenici
20.61.10 ↔	Fenestrazione dell'orecchio interno, senza impianto di protesi (procedura iniziale)	21.83.12 ↔	Rinosettoplastica con correzione di osso e cartilagine
20.61.99 ↔	Fenestrazione dell'orecchio interno (iniziale), altro	21.83.20 ↔	Ricostruzione totale del naso con impianto di materiale alloplastico
20.62.00 ↔	Revisione di fenestrazione dell'orecchio interno, NAS	21.83.99 ↔	Ricostruzione totale del naso, altro
20.62.10 ↔	Revisione di fenestrazione dell'orecchio interno, senza impianto di protesi	21.84 ↔	Revisione di rinoplastica
20.62.99 ↔	Revisione di fenestrazione dell'orecchio interno, altro	21.85 ↔	Rinoplastica di ingrandimento
20.71 ↔	Shunt endolinfatico	21.86.00 ↔	Rinoplastica delle parti molli, NAS
20.79.10 ↔	Asportazione di lesione del labirinto	21.86.10 ↔	Rinoplastica delle parti molli, naso esterno
20.79.11 ↔	Cocleosaccotomia	21.86.11 ↔	Rinoplastica con lembo locale o distale
20.79.20 ↔	Labirintectomia, transtimpanica	21.86.99 ↔	Rinoplastica delle parti molli, altro
20.79.21 ↔	Labirintectomia, transmastoidea	21.87 ↔	Altra rinoplastica
20.79.22 ↔	Distruzione del labirinto, transtimpanica	21.89 ↔	Interventi di riparazione e di plastica del naso, altro
20.79.23 ↔	Distruzione del labirinto, transmastoidea	22.31 ↔	Antrotomia mascellare radicale
20.79.99 ↔	Altra incisione, asportazione e distruzione dell'orecchio interno, altro	22.41.00 ↔	Senotomia frontale, NAS
20.8 ↔	Interventi sulla tuba di Eustachio	22.41.10 ↔	Senotomia frontale per via esterna
20.91 ↔	Timpanosimpatectomia	22.41.11 ↔	Senotomia frontale, intranasale
20.92 ↔	Revisione di mastoidectomia	22.41.12 ↔	Senotomia frontale, Inserzione di drenaggio mediano
20.93 ↔	Riparazione delle finestre ovale e rotonda	22.41.99 ↔	Senotomia frontale, altro
20.95.00 ↔	Impianto di apparecchio acustico elettromagnetico, NAS	22.42.00 ↔	Senectomia frontale, NAS
20.95.10 ↔	Impianto o sostituzione di apparecchio acustico attivo senza interruzione della catena degli ossicini	22.42.10 ↔	Osteoplastica frontale con oblitterazione
20.95.11 ↔	Impianto o sostituzione di apparecchio acustico attivo con interruzione della catena degli ossicini	22.42.11 ↔	Osteoplastica frontale senza oblitterazione
20.95.99 ↔	Impianto di apparecchio acustico elettromagnetico, altro	22.42.99 ↔	Senectomia frontale, altro
		22.52 ↔	Sfenoidotomia
		22.60 ↔	Altra senectomia nasale, NAS
		22.61 ↔	Asportazione di lesione del seno mascellare secondo Caldwell-Luc
		22.62.00 ↔	Asportazione di lesione del seno mascellare con altro approccio, NAS
		22.62.10 ↔	Asportazione di lesione del seno mascellare, per via endoscopica, NAS
		22.62.11 ↔	Resezione intranasale della parete mediale del seno mascellare
		22.62.19 ↔	Asportazione di lesione del seno mascellare, per via endoscopica, altro
		22.62.20 ↔	Asportazione di lesione del seno mascellare, chirurgica a cielo aperto, NAS



22.62.21 ↔	Resezione della parete mediale del seno mascellare, chirurgica a cielo aperto	25.2X.40 ↔	Pelviglossectomia, approccio transmandibolare, NAS
22.62.29 ↔	Asportazione di lesione del seno mascellare, chirurgica a cielo aperto, altro	25.2X.41 ↔	Pelviglossectomia, approccio transmandibolare, senza ricostruzione
22.62.99 ↔	Asportazione di lesione del seno mascellare con altro approccio, altro	25.2X.42 ↔	Pelviglossectomia, approccio transmandibolare, ricostruzione con mucosa locale
22.63.00 ↔	Etmoidectomia, NAS	25.2X.43 ↔	Pelviglossectomia, approccio transmandibolare, ricostruzione con lembo miocutaneo
22.63.10 ↔	Etmoidectomia, per via esterna	25.2X.44 ↔	Pelviglossectomia, approccio transmandibolare, ricostruzione con innesto libero con anastomosi microvascolare
22.63.11 ↔	Etmoidectomia, intranasale o transmascellare	25.2X.49 ↔	Pelviglossectomia, approccio transmandibolare, con altra ricostruzione
22.63.99 ↔	Etmoidectomia, altro	25.2X.50 ↔	Pelviglossomandibolectomia, NAS
22.64 ↔	Sfenoidectomia	25.2X.51 ↔	Pelviglossomandibolectomia, senza ricostruzione
22.71 ↔	Chiusura di fistola di seno paranasale	25.2X.52 ↔	Pelviglossomandibolectomia, ricostruzione con mucosa locale
22.79.00 ↔	Altra riparazione di seno paranasale, NAS	25.2X.53 ↔	Pelviglossomandibolectomia, ricostruzione con lembo miocutaneo
22.79.10 ↔	Riparazione dell'osso frontale	25.2X.54 ↔	Pelviglossomandibolectomia, ricostruzione con innesto libero con anastomosi microvascolare
22.79.11 ↔	Riparazione o cranializzazione di parete dell'osso frontale	25.2X.59 ↔	Pelviglossomandibolectomia, con altra ricostruzione
22.79.19 ↔	Altra riparazione di seno paranasale, altro	25.3X.00 ↔	Glossectomia totale, NAS
24.2X.10 ↔	Gengivoplastica con innesto o impianto	25.3X.09 ↔	Glossectomia totale, altro
24.4X.00 ↔	Asportazione di lesione dentaria della mandibola, NAS	25.3X.10 ↔	Glossectomia totale, approccio transorale, NAS
24.4X.10 ↔	Asportazione di lesione dentaria della mandibola con apertura del seno mascellare o del pavimento nasale	25.3X.11 ↔	Glossectomia totale, approccio transorale, senza ricostruzione
24.4X.11 ↔	Asportazione di lesione dentaria della mandibola con esposizione del nervo	25.3X.12 ↔	Glossectomia totale, approccio transorale, ricostruzione con mucosa locale
24.5X.00 ↔	Alveoloplastica, NAS	25.3X.13 ↔	Glossectomia totale, approccio transorale, ricostruzione con lembo miocutaneo
24.5X.10 ↔	Alveoloplastica con innesto	25.3X.14 ↔	Glossectomia totale, approccio transorale, ricostruzione con innesto libero con anastomosi microvascolare
24.5X.99 ↔	Alveoloplastica, altro	25.3X.19 ↔	Glossectomia totale, approccio transorale, con altra ricostruzione
24.91.10 ↔	Vestiboloplastica	25.3X.20 ↔	Glossectomia totale, approccio transmandibolare, NAS
24.91.11 ↔	Plastica del pavimento della bocca	25.3X.21 ↔	Glossectomia totale, approccio transmandibolare, senza ricostruzione
24.91.99 ↔	Estensione o approfondimento del solco linguale o buccolabiale, altro	25.3X.22 ↔	Glossectomia totale, approccio transmandibolare, ricostruzione con mucosa locale
25.2X.00 ↔	Glossectomia parziale, NAS	25.3X.23 ↔	Glossectomia totale, approccio transmandibolare, ricostruzione con lembo miocutaneo
25.2X.09 ↔	Glossectomia parziale, altro	25.3X.24 ↔	Glossectomia totale, approccio transmandibolare, ricostruzione con innesto libero con anastomosi microvascolare
25.2X.10 ↔	Glossectomia parziale, approccio transorale, NAS	25.3X.29 ↔	Glossectomia totale, approccio transmandibolare, con altra ricostruzione
25.2X.11 ↔	Glossectomia parziale, approccio transorale, senza ricostruzione	25.3X.30 ↔	Pelviglossectomia totale, approccio transorale, NAS
25.2X.12 ↔	Glossectomia parziale, approccio transorale, ricostruzione con mucosa locale	25.3X.31 ↔	Pelviglossectomia totale, approccio transorale, senza ricostruzione
25.2X.13 ↔	Glossectomia parziale, approccio transorale, ricostruzione con lembo miocutaneo	25.3X.32 ↔	Pelviglossectomia totale, approccio transorale, ricostruzione con mucosa locale
25.2X.14 ↔	Glossectomia parziale, approccio transorale, ricostruzione con innesto libero con anastomosi microvascolare	25.3X.33 ↔	Pelviglossectomia totale, approccio transorale, ricostruzione con lembo miocutaneo
25.2X.19 ↔	Glossectomia parziale, approccio transorale, con altra ricostruzione	25.3X.34 ↔	Pelviglossectomia totale, approccio transorale, ricostruzione con innesto libero con anastomosi microvascolare
25.2X.20 ↔	Glossectomia parziale, approccio transmandibolare, NAS	25.3X.39 ↔	Pelviglossectomia totale, approccio transorale, con altra ricostruzione
25.2X.21 ↔	Glossectomia parziale, approccio transmandibolare, senza ricostruzione	25.3X.40 ↔	Pelviglossectomia totale, approccio transmandibolare, NAS
25.2X.22 ↔	Glossectomia parziale, approccio transmandibolare, ricostruzione con mucosa locale	25.3X.41 ↔	Pelviglossectomia totale, approccio transmandibolare, senza ricostruzione
25.2X.23 ↔	Glossectomia parziale, approccio transmandibolare, ricostruzione con lembo miocutaneo	25.3X.42 ↔	Pelviglossectomia totale, approccio transmandibolare, ricostruzione con mucosa locale
25.2X.24 ↔	Glossectomia parziale, approccio transmandibolare, ricostruzione con innesto libero con anastomosi microvascolare	25.3X.43 ↔	Pelviglossectomia totale, approccio transmandibolare, ricostruzione con lembo miocutaneo
25.2X.29 ↔	Glossectomia parziale, approccio transmandibolare, con altra ricostruzione		
25.2X.30 ↔	Pelviglossectomia, approccio transorale, NAS		
25.2X.31 ↔	Pelviglossectomia, approccio transorale, senza ricostruzione		
25.2X.32 ↔	Pelviglossectomia, approccio transorale, ricostruzione con mucosa locale		
25.2X.33 ↔	Pelviglossectomia, approccio transorale, ricostruzione con lembo miocutaneo		
25.2X.34 ↔	Pelviglossectomia, approccio transorale, ricostruzione con innesto libero con anastomosi microvascolare		
25.2X.39 ↔	Pelviglossectomia, approccio transorale, con altra ricostruzione		

- 25.3X.44 ↔ Pelviglossectomia totale, approccio transmandibolare, ricostruzione con innesto libero con anastomosi microvascolare
- 25.3X.49 ↔ Pelviglossectomia totale, approccio transmandibolare, con altra ricostruzione
- 25.3X.50 ↔ Pelviglossomandibolectomia totale, NAS
- 25.3X.51 ↔ Pelviglossomandibolectomia totale, senza ricostruzione
- 25.3X.52 ↔ Pelviglossomandibolectomia totale, ricostruzione con mucosa locale
- 25.3X.53 ↔ Pelviglossomandibolectomia totale, ricostruzione con lembo miocutaneo
- 25.3X.54 ↔ Pelviglossomandibolectomia totale, ricostruzione con innesto libero con anastomosi microvascolare
- 25.3X.59 ↔ Pelviglossomandibolectomia totale, con altra ricostruzione
- 25.4X.00 ↔ Glossectomia radicale, NAS
- 25.4X.10 ↔ Glossectomia radicale, approccio transorale, NAS
- 25.4X.11 ↔ Glossectomia radicale, approccio transorale, senza ricostruzione
- 25.4X.12 ↔ Glossectomia radicale, approccio transorale, ricostruzione con mucosa locale
- 25.4X.13 ↔ Glossectomia radicale, approccio transorale, ricostruzione con lembo miocutaneo
- 25.4X.14 ↔ Glossectomia radicale, approccio transorale, ricostruzione con innesto libero con anastomosi microvascolare
- 25.4X.19 ↔ Glossectomia radicale, approccio transorale, con altra ricostruzione
- 25.4X.20 ↔ Glossectomia radicale, approccio transmandibolare, NAS
- 25.4X.21 ↔ Glossectomia radicale, approccio transmandibolare, senza ricostruzione
- 25.4X.22 ↔ Glossectomia radicale, approccio transmandibolare, ricostruzione con mucosa locale
- 25.4X.23 ↔ Glossectomia radicale, approccio transmandibolare, ricostruzione con lembo miocutaneo
- 25.4X.24 ↔ Glossectomia radicale, approccio transmandibolare, ricostruzione con innesto libero con anastomosi microvascolare
- 25.4X.29 ↔ Glossectomia radicale, approccio transmandibolare, con altra ricostruzione
- 25.4X.30 ↔ Pelviglossectomia radicale, approccio transorale, NAS
- 25.4X.31 ↔ Pelviglossectomia radicale, approccio transorale, senza ricostruzione
- 25.4X.32 ↔ Pelviglossectomia radicale, approccio transorale, ricostruzione con mucosa locale
- 25.4X.33 ↔ Pelviglossectomia radicale, approccio transorale, ricostruzione con lembo miocutaneo
- 25.4X.34 ↔ Pelviglossectomia radicale, approccio transorale, ricostruzione con innesto libero con anastomosi microvascolare
- 25.4X.39 ↔ Pelviglossectomia radicale, approccio transorale, con altra ricostruzione
- 25.4X.40 ↔ Pelviglossectomia radicale, approccio transmandibolare, NAS
- 25.4X.41 ↔ Pelviglossectomia radicale, approccio transmandibolare, senza ricostruzione
- 25.4X.42 ↔ Pelviglossectomia radicale, approccio transmandibolare, ricostruzione con mucosa locale
- 25.4X.43 ↔ Pelviglossectomia radicale, approccio transmandibolare, ricostruzione con lembo miocutaneo
- 25.4X.44 ↔ Pelviglossectomia radicale, approccio transmandibolare, ricostruzione con innesto libero con anastomosi microvascolare
- 25.4X.49 ↔ Pelviglossectomia radicale, approccio transmandibolare, con altra ricostruzione
- 25.4X.50 ↔ Pelviglossomandibolectomia radicale, NAS
- 25.4X.51 ↔ Pelviglossomandibolectomia radicale, senza ricostruzione
- 25.4X.52 ↔ Pelviglossomandibolectomia radicale, ricostruzione con mucosa locale
- 25.4X.53 ↔ Pelviglossomandibolectomia radicale, ricostruzione con lembo miocutaneo
- 25.4X.54 ↔ Pelviglossomandibolectomia radicale, ricostruzione con innesto libero con anastomosi microvascolare
- 25.4X.59 ↔ Pelviglossomandibolectomia radicale, con altra ricostruzione
- 25.4X.99 ↔ Glossectomia radicale, altro
- 25.59.00 ↔ Altri interventi di riparazione e di plastica sulla lingua, NAS
- 25.59.10 ↔ Ricostruzione plastica della lingua, NAS
- 25.59.11 ↔ Plastica riduttiva della lingua
- 25.59.99 ↔ Altri interventi di riparazione e di plastica sulla lingua, altro
- 26.21 ↔ Marsupializzazione di cisti di ghiandola salivare
- 26.29.00 ↔ Altra asportazione di lesione di ghiandola salivare, NAS
- 26.29.10 ↔ Distruzione di ghiandola salivare, NAS
- 26.29.99 ↔ Altra asportazione e distruzione di lesione di ghiandola salivare, altro
- 26.30 ↔ Sialoadenectomia, NAS
- 26.31.00 ↔ Sialoadenectomia parziale, NAS
- 26.31.10 ↔ Parotidectomia parziale senza monitoraggio intraoperatorio del nervo facciale
- 26.31.11 ↔ Parotidectomia parziale con monitoraggio intraoperatorio del nervo facciale
- 26.31.99 ↔ Sialoadenectomia parziale, altro
- 26.32.00 ↔ Sialoadenectomia totale, NAS
- 26.32.10 ↔ Parotidectomia totale con risparmio del nervo facciale, senza monitoraggio intraoperatorio del nervo facciale
- 26.32.11 ↔ Parotidectomia totale con risparmio del nervo facciale, con monitoraggio intraoperatorio del nervo facciale
- 26.32.20 ↔ Parotidectomia totale con resezione e ricostruzione del nervo facciale
- 26.32.30 ↔ Asportazione totale della ghiandola sottomandibolare
- 26.32.99 ↔ Sialoadenectomia totale, altro
- 26.41.00 ↔ Sutura di lacerazione di ghiandola salivare, NAS
- 26.41.10 ↔ Sutura di lacerazione di dotto salivare
- 26.41.99 ↔ Sutura di lacerazione di ghiandola salivare, altro
- 26.42 ↔ Chiusura di fistola di ghiandola salivare
- 26.49.00 ↔ Altri interventi di riparazione e di plastica su ghiandole o dotti salivari, NAS
- 26.49.10 ↔ Fistolizzazione di ghiandola salivare
- 26.49.11 ↔ Trapianto di apertura del dotto salivare
- 26.49.12 ↔ Riposizionamento di dotto salivare
- 26.49.99 ↔ Altri interventi di riparazione e di plastica su ghiandole o dotti salivari, altro
- 27.31.00 ↔ Asportazione o distruzione locale di lesione o tessuto del palato osseo, NAS
- 27.31.10 ↔ Asportazione locale di lesione o tessuto del palato osseo
- 27.31.20 ↔ Asportazione parziale di lesione o tessuto del palato osseo
- 27.31.30 ↔ Distruzione di lesione o tessuto del palato osseo
- 27.31.99 ↔ Asportazione o distruzione locale di lesione o tessuto del palato osseo, altro
- 27.32.00 ↔ Asportazione o distruzione ampia di lesione o tessuto del palato osseo, NAS
- 27.32.10 ↔ Asportazione totale per via transorale di lesione o tessuto del palato osseo
- 27.32.11 ↔ Asportazione radicale per via transmandibolare di lesione o tessuto del palato osseo [resezione in blocco]
- 27.32.12 ↔ Asportazione radicale per via transfacciale di lesione o tessuto del palato osseo [resezione in blocco]

27.32.99 ↔	Asportazione o distruzione ampia di lesione o tessuto del palato osseo, altro	28.2X.10 ↔	Resezione parziale di tonsilla [tonsillotomia] senza adenoidectomia
27.54.00 ↔	Riparazione di schisi (congenita) del labbro, NAS	28.2X.11 ↔	Tonsillectomia totale senza adenoidectomia
27.54.10 ↔	Labioplastica per schisi (congenita) del labbro	28.2X.12 ↔	Tonsillectomia per ascesso
27.54.11 ↔	Intervento secondario per schisi (congenita) del labbro	28.2X.99 ↔	Tonsillectomia senza adenoidectomia, altro
27.54.99 ↔	Riparazione di schisi (congenita) del labbro, altro	28.3X.00 ↔	Tonsillectomia con adenoidectomia, NAS
27.55.00 ↔	Innesto a tutto spessore di cute su labbro e bocca, NAS	28.3X.10 ↔	Resezione parziale di tonsilla [tonsillotomia] con adenoidectomia
27.55.10 ↔	Piccolo innesto a tutto spessore su labbro e bocca	28.3X.11 ↔	Tonsillectomia totale con adenoidectomia
27.55.20 ↔	Ampio innesto a tutto spessore su labbro e bocca	28.3X.12 ↔	Tonsillectomia per ascesso con adenoidectomia
27.55.99 ↔	Innesto a tutto spessore di cute su labbro e bocca, altro	28.3X.99 ↔	Tonsillectomia con adenoidectomia, altro
27.56.10 ↔	Piccolo innesto cutaneo sottile su labbro e bocca	28.4 ↔	Asportazione di residuo tonsillare
27.56.20 ↔	Ampio innesto cutaneo a spessore parziale su labbro e bocca	28.5X.00 ↔	Asportazione di tonsilla linguale, NAS
27.56.30 ↔	Piccolo eteroinnesto di cute nel labbro	28.5X.10 ↔	Asportazione di tonsilla linguale, transorale
27.56.40 ↔	Ampio eteroinnesto di cute nel labbro	28.5X.11 ↔	Asportazione di tonsilla linguale, mediante faringotomia
27.56.50 ↔	Piccolo omoinnesto di cute nel labbro	28.5X.99 ↔	Asportazione di tonsilla linguale, altro
27.56.60 ↔	Ampio omoinnesto di cute nel labbro	28.6 ↔	Adenoidectomia senza tonsillectomia
27.56.99 ↔	Altro innesto di cute su labbro e bocca, altro	28.91 ↔	Rimozione di corpo estraneo da tonsille e adenoidi mediante incisione
27.57.10 ↔	Impianto di innesto libero con anastomosi microvascolare su labbro e bocca	28.92 ↔	Asportazione di lesione di tonsille e adenoidi
27.57.11 ↔	Impianto di lembo a distanza pedunculato su labbro e bocca	29.2X.00 ↔	Asportazione di cisti o vestigia di fessura branchiale, NAS
27.57.99 ↔	Innesto di lembo pedunculato o libero su labbro e bocca, altro	29.2X.10 ↔	Asportazione di cisti laterale del collo
27.58 ↔	Revisione di lembo pedunculato o libero o di innesto cutaneo libero di labbro e bocca	29.2X.11 ↔	Asportazione di cisti o vestigia di fessura branchiale quale intervento secondario
27.59.20 ↔	Piccola copertura dei tessuti molli del labbro con cheratinociti coltivati	29.2X.20 ↔	Intervento su vestigia di arco branchiale, NAS
27.59.21 ↔	Ampia copertura dei tessuti molli del labbro con cheratinociti coltivati	29.2X.21 ↔	Intervento su vestigia di arco branchiale, intervento secondario
27.59.30 ↔	Piccola copertura temporanea dei tessuti molli del labbro mediante combinazione di varie procedure	29.2X.99 ↔	Asportazione di cisti o vestigia di fessura branchiale, altro
27.59.31 ↔	Ampia copertura temporanea dei tessuti molli del labbro mediante combinazione di varie procedure	29.31 ↔	Miotomia cricofaringea
27.59.40 ↔	Altra ricostruzione plastica di labbro e bocca mediante innesto libero con anastomosi microvascolare	29.32.00 ↔	Diverticolectomia faringea, NAS
27.59.41 ↔	Altra ricostruzione plastica di labbro e bocca con lembo a distanza pedunculato	29.32.10 ↔	Diverticolostomia endoscopica di diverticolo di Zenker
27.59.60 ↔	Inserzione di espansore tissutale nel labbro	29.32.11 ↔	Diverticolectomia di diverticolo di Zenker
27.59.99 ↔	Altra ricostruzione plastica di labbro e bocca, altro	29.32.99 ↔	Diverticolectomia faringea, altro
27.62.00 ↔	Correzione di palatoschisi, NAS	29.33.00 ↔	Faringectomia (parziale), NAS
27.62.10 ↔	Ricostruzione plastica primaria del palato osseo senza innesto osseo	29.33.10 ↔	Faringectomia parziale, senza ricostruzione
27.62.11 ↔	Ricostruzione plastica primaria del palato osseo con innesto osseo	29.33.11 ↔	Faringectomia parziale, Ricostruzione con lembo pedunculato regionale o a distanza
27.62.12 ↔	Ricostruzione plastica primaria del palato molle	29.33.12 ↔	Faringectomia parziale, Ricostruzione con innesto libero con anastomosi microvascolare
27.62.20 ↔	Ricostruzione plastica secondaria del palato osseo senza innesto osseo	29.33.20 ↔	Faringectomia totale, Ricostruzione con lembo pedunculato regionale o a distanza
27.62.21 ↔	Ricostruzione plastica secondaria del palato osseo con innesto osseo	29.33.21 ↔	Faringectomia totale, Ricostruzione con innesto libero con anastomosi microvascolare, innesto intestinale libero o pull-up gastrico
27.62.22 ↔	Ricostruzione plastica secondaria del palato molle	29.33.99 ↔	Faringectomia (parziale), altro
27.62.99 ↔	Correzione di palatoschisi, altro	29.4X.10 ↔	Intervento di plastica faringea, con mucosa locale o lembo cutaneo libero
27.63.00 ↔	Revisione di correzione di palatoschisi, NAS	29.4X.11 ↔	Intervento di plastica faringea, con lembo miocutaneo pedunculato
27.63.10 ↔	Revisione di correzione di palatoschisi, Gnatoplastica	29.4X.12 ↔	Intervento di plastica faringea, con innesto con anastomosi microvascolare, innesto intestinale o pull-up gastrico
27.63.11 ↔	Revisione di correzione di palatoschisi, Gnatoplastica con osteoplastica	29.4X.99 ↔	Intervento di plastica faringea, altro
27.63.20 ↔	Revisione di correzione di palatoschisi, Correzione secondaria di gnatoschisi	29.52 ↔	Chiusura di fistola di fessura branchiale
27.63.99 ↔	Revisione di correzione di palatoschisi, altro	29.59 ↔	Riparazione della faringe, altro
27.64 ↔	Inserzione d'impianto palatino	29.99 ↔	Interventi sulla faringe, altro
27.69.10 ↔	Riparazione plastica del palato molle	30.1X.00 ↔	Emilaringectomia, NAS
27.69.11 ↔	Riparazione plastica del palato osseo	30.1X.10 ↔	Emilaringectomia, sopraglottica orizzontale
27.69.99 ↔	Altra riparazione plastica del palato, altro	30.1X.11 ↔	Emilaringectomia, sopraglottica con asportazione della base della lingua
27.73 ↔	Riparazione dell'ugola	30.1X.99 ↔	Emilaringectomia, altro
27.79 ↔	Interventi sull'ugola, altro	30.21 ↔	Epiglottidectomia
28.2X.00 ↔	Tonsillectomia senza adenoidectomia, NAS	30.22.00 ↔	Cordectomia, NAS
		30.22.10 ↔	Cordectomia, endolaringea
		30.22.11 ↔	Cordectomia, mediante tirotomia
		30.22.99 ↔	Cordectomia, altro
		30.29.00 ↔	Altra laringectomia parziale, NAS

30.29.10 ↔	Cricoioidopiglottopessia [CHEP]	31.63 ↔	Revisione di laringostomia
30.29.11 ↔	Cricoioidopessia [CHP]	31.64 ↔	Riparazione di frattura della laringe
30.29.20 ↔	Asportazione parziale faringolaringea	31.69.10 ↔	Laringoplastica, NAS
30.29.21 ↔	Laringectomia parziale frontale (Huet)	31.69.11 ↔	Laringoplastica di medializzazione, NAS
30.29.22 ↔	Laringectomia parziale frontolaterale (Leroux-Robert)	31.69.12 ↔	Laringoplastica di medializzazione, tiroplastica di tipo I
30.29.30 ↔	Aritenoidectomia	31.69.14 ↔	Laringoplastica di medializzazione, per via esterna
30.29.99 ↔	Altra laringectomia parziale, altro	31.69.20 ↔	Plastica di allargamento della glottide (endolaringea)
30.3X.00 ↔	Laringectomia totale, NAS	31.69.30 ↔	Cricotiroidopessia
30.3X.10 ↔	Laringectomia totale, senza ricostruzione	31.69.31 ↔	Aritenoideopessia
30.3X.11 ↔	Laringectomia totale, ricostruzione con mucosa locale	31.69.40 ↔	Costruzione / revisione di neoglottide
30.3X.12 ↔	Laringectomia totale, ricostruzione con innesto non vascolarizzato	31.69.41 ↔	Ricostruzione plastica della laringe
30.3X.13 ↔	Laringectomia totale, ricostruzione con lembo regionale peduncolato	31.69.42 ↔	Ricostruzione plastica di corda vocale
30.3X.14 ↔	Laringectomia totale, ricostruzione con lembo a distanza peduncolato	31.69.99 ↔	Altra riparazione della laringe, altro
30.3X.15 ↔	Laringectomia totale, ricostruzione con innesto libero con anastomosi microvascolare	31.71 ↔	Sutura di lacerazione della trachea
30.3X.16 ↔	Laringectomia totale, ricostruzione con innesto intestinale libero	31.72 ↔	Chiusura di fistola esterna della trachea
30.3X.17 ↔	Laringectomia totale, ricostruzione con pull-up gastrico	31.73 ↔	Chiusura di altra fistola della trachea
30.3X.19 ↔	Laringectomia totale, altra ricostruzione	31.75 ↔	Ricostruzione della trachea e costruzione di laringe artificiale
30.3X.99 ↔	Laringectomia totale, altro	31.79.00 ↔	Altri interventi di riparazione e di plastica sulla trachea, NAS
30.4X.00 ↔	Laringectomia radicale, NAS	31.79.11 ↔	Ricostruzione plastica (per trapianto) di trachea
30.4X.10 ↔	Laringectomia radicale, con faringectomia, senza ricostruzione	31.79.12 ↔	Tracheopessia
30.4X.11 ↔	Laringectomia radicale, con faringectomia, ricostruzione con mucosa locale	31.79.13 ↔	Anastomosi termino-terminale della trachea (per lacerazione)
30.4X.12 ↔	Laringectomia radicale, con faringectomia, ricostruzione con innesto non vascolarizzato	31.79.14 ↔	Resezione cricotracheale
30.4X.13 ↔	Laringectomia radicale, con faringectomia, ricostruzione con lembo regionale peduncolato	31.79.15 ↔	Altra ricostruzione (plastica) della trachea per stenosi tracheale
30.4X.14 ↔	Laringectomia radicale, con faringectomia, ricostruzione con lembo peduncolato	32.09.00 ↔	Altra asportazione o distruzione locale di lesione o tessuto bronchiale, NAS
30.4X.15 ↔	Laringectomia radicale, con faringectomia, ricostruzione con innesto libero con anastomosi microvascolare	32.09.10 ↔	Altra asportazione o distruzione locale di lesione o tessuto bronchiale, mediante toracotomia
30.4X.16 ↔	Laringectomia radicale, con faringectomia, ricostruzione con innesto intestinale libero	32.09.20 ↔	Altra asportazione o distruzione locale di lesione o tessuto bronchiale, mediante toracosopia
30.4X.17 ↔	Laringectomia radicale, con faringectomia, ricostruzione con pull-up gastrico	32.09.99 ↔	Altra asportazione o distruzione locale di lesione o tessuto bronchiale, altro
30.4X.19 ↔	Laringectomia radicale, con faringectomia, altra ricostruzione	32.1X.10 ↔	Altra asportazione bronchiale, resezione della biforcazione
30.4X.20 ↔	Laringectomia radicale, con faringectomia e tiroidectomia, senza ricostruzione	32.1X.20 ↔	Altra asportazione bronchiale, revisione per insufficienza di moncone bronchiale
30.4X.21 ↔	Laringectomia radicale, con faringectomia e tiroidectomia, ricostruzione con mucosa locale	32.21 ↔	Plicatura di bolla enfisematosa
30.4X.22 ↔	Laringectomia radicale, con faringectomia e tiroidectomia, ricostruzione con innesto non vascolarizzato	32.22 ↔	Riduzione chirurgica del volume polmonare
30.4X.23 ↔	Laringectomia radicale, con faringectomia e tiroidectomia, ricostruzione con lembo regionale peduncolato	32.2A.09 ↔	Asportazione e distruzione locale di lesione o tessuto polmonare, altro
30.4X.24 ↔	Laringectomia radicale, con faringectomia e tiroidectomia, ricostruzione con lembo peduncolato	32.2A.11 ↔	Asportazione e distruzione locale di lesione o tessuto polmonare, chirurgica a cielo aperto
30.4X.25 ↔	Laringectomia radicale, con faringectomia e tiroidectomia, ricostruzione con innesto libero con anastomosi microvascolare	32.2A.12 ↔	Asportazione e distruzione locale di lesione o tessuto polmonare, per via torascopica
30.4X.26 ↔	Laringectomia radicale, con faringectomia e tiroidectomia, ricostruzione con innesto intestinale libero	32.31.11 ↔	Resezione segmentale anatomica del polmone, per via torascopica, senza dilatazione broncoplastica nonché angioplastica
30.4X.27 ↔	Laringectomia radicale, con faringectomia e tiroidectomia, ricostruzione con pull-up gastrico	32.31.12 ↔	Resezione segmentale anatomica del polmone, per via torascopica, con dilatazione broncoplastica
30.4X.29 ↔	Laringectomia radicale, con faringectomia e tiroidectomia, altra ricostruzione	32.31.13 ↔	Resezione segmentale anatomica del polmone, per via torascopica, con dilatazione angioplastica
30.4X.99 ↔	Laringectomia radicale, altro	32.31.14 ↔	Resezione segmentale anatomica del polmone, per via torascopica, con dilatazione broncoplastica nonché angioplastica
31.61 ↔	Sutura di lacerazione della laringe	32.32.11 ↔	Resezione segmentale anatomica del polmone, chirurgica a cielo aperto, senza dilatazione broncoplastica nonché angioplastica
31.62 ↔	Chiusura di fistola della laringe	32.32.12 ↔	Resezione segmentale anatomica del polmone, chirurgica a cielo aperto, con dilatazione broncoplastica
		32.32.13 ↔	Resezione segmentale anatomica del polmone, chirurgica a cielo aperto, con dilatazione angioplastica
		32.32.14 ↔	Resezione segmentale anatomica del polmone, chirurgica a cielo aperto, con dilatazione broncoplastica nonché angioplastica

32.39 ↔	Altra resezione segmentale anatomica non specificata del polmone	32.50.14 ↔	Pneumonectomia, per via toracoscopica, con dilatazione broncoplastica nonché dilatazione angioplastica
32.40 ↔	Lobectomia del polmone, NAS	32.51.15 ↔	Pneumonectomia, chirurgica a cielo aperto, senza dilatazione broncoplastica nonché dilatazione angioplastica
32.41.15 ↔	Lobectomia del polmone, per via toracoscopica, senza dilatazione broncoplastica nonché angioplastica	32.51.16 ↔	Pneumonectomia, chirurgica a cielo aperto, con dilatazione broncoplastica
32.41.16 ↔	Lobectomia del polmone, per via toracoscopica, con dilatazione broncoplastica, con dilatazione broncoplastica	32.51.17 ↔	Pneumonectomia, chirurgica a cielo aperto, con dilatazione angioplastica
32.41.17 ↔	Lobectomia del polmone, per via toracoscopica, con dilatazione angioplastica	32.51.18 ↔	Pneumonectomia, chirurgica a cielo aperto, con dilatazione broncoplastica nonché dilatazione angioplastica
32.41.18 ↔	Lobectomia del polmone, per via toracoscopica, con dilatazione broncoplastica nonché angioplastica	32.52.11 ↔	Pneumonectomia, allargata, chirurgica a cielo aperto, senza dilatazione broncoplastica nonché angioplastica
32.42.15 ↔	Lobectomia del polmone, chirurgica a cielo aperto, senza dilatazione broncoplastica nonché angioplastica	32.52.12 ↔	Pneumonectomia, allargata, chirurgica a cielo aperto, con dilatazione broncoplastica
32.42.16 ↔	Lobectomia del polmone, chirurgica a cielo aperto, con dilatazione broncoplastica	32.52.13 ↔	Pneumonectomia, allargata, chirurgica a cielo aperto, con dilatazione angioplastica
32.42.17 ↔	Lobectomia del polmone, chirurgica a cielo aperto, con dilatazione angioplastica	32.52.14 ↔	Pneumonectomia, allargata, chirurgica a cielo aperto, con dilatazione broncoplastica nonché angioplastica
32.42.18 ↔	Lobectomia del polmone, chirurgica a cielo aperto, con dilatazione broncoplastica nonché angioplastica	32.59 ↔	Pneumonectomia, NAS e altro
32.43.11 ↔	Lobectomia del polmone, allargata, per via toracoscopica, senza dilatazione broncoplastica nonché angioplastica	32.6 ↔	Dissezione radicale delle strutture toraciche
32.43.12 ↔	Lobectomia del polmone, allargata, per via toracoscopica, con dilatazione broncoplastica	33.20 ↔	Biopsia del polmone in toracosopia
32.43.13 ↔	Lobectomia del polmone, allargata, per via toracoscopica, con dilatazione angioplastica	33.25 ↔	Biopsia a cielo aperto del bronco
32.43.14 ↔	Lobectomia del polmone, allargata, per via toracoscopica, con dilatazione broncoplastica nonché angioplastica	33.28 ↔	Biopsia a cielo aperto del polmone
32.43.21 ↔	Lobectomia del polmone, allargata, chirurgica a cielo aperto, senza dilatazione broncoplastica nonché angioplastica	33.31 ↔	Distruzione del nervo frenico per collassamento del polmone
32.43.22 ↔	Lobectomia del polmone, allargata, chirurgica a cielo aperto, con dilatazione broncoplastica	33.33 ↔	Pneumoperitoneo per collasso del polmone
32.43.23 ↔	Lobectomia del polmone, allargata, chirurgica a cielo aperto, con dilatazione angioplastica	33.34.20 ↔	Toracoplastica, completa
32.43.24 ↔	Lobectomia del polmone, allargata, chirurgica a cielo aperto, con dilatazione broncoplastica nonché angioplastica	33.41 ↔	Sutura di lacerazione bronchiale
32.44.11 ↔	Bilobectomia del polmone, per via toracoscopica, senza dilatazione broncoplastica nonché angioplastica	33.42 ↔	Chiusura di fistola bronchiale
32.44.12 ↔	Bilobectomia del polmone, per via toracoscopica, con dilatazione broncoplastica	33.43 ↔	Chiusura di lacerazione polmonare
32.44.13 ↔	Bilobectomia del polmone, per via toracoscopica, con dilatazione angioplastica	33.50 ↔	Trapianto polmonare, NAS
32.44.14 ↔	Bilobectomia del polmone, per via toracoscopica, con dilatazione broncoplastica nonché angioplastica	33.51 ↔	Trapianto polmonare monolaterale
32.44.21 ↔	Bilobectomia del polmone, chirurgica a cielo aperto, senza dilatazione broncoplastica nonché angioplastica	33.52 ↔	Trapianto polmonare bilaterale
32.44.22 ↔	Bilobectomia del polmone, chirurgica a cielo aperto, con dilatazione broncoplastica	33.53 ↔	Ritrapianto polmonare nella stessa degenza ospedaliera
32.44.23 ↔	Bilobectomia del polmone, chirurgica a cielo aperto, con dilatazione angioplastica	33.6X.00 ↔	Trapianto combinato cuore-polmone, NAS
32.44.24 ↔	Bilobectomia del polmone, chirurgica a cielo aperto, con dilatazione broncoplastica nonché dilatazione angioplastica	33.6X.10 ↔	Ritrapianto combinato cuore-polmone nella stessa degenza ospedaliera
32.49 ↔	Lobectomia del polmone, altro	33.6X.99 ↔	Trapianto combinato cuore-polmone, altro
32.50.11 ↔	Pneumonectomia, per via toracoscopica, senza dilatazione broncoplastica nonché senza dilatazione angioplastica	33.92 ↔	Legatura di bronco
32.50.12 ↔	Pneumonectomia, per via toracoscopica, con dilatazione broncoplastica	34.06 ↔	Drenaggio della cavità pleurica in toracosopia
32.50.13 ↔	Pneumonectomia, per via toracoscopica, con dilatazione angioplastica	34.1 ↔	Incisione del mediastino
		34.21.00 ↔	Toracosopia transpleurica, NAS
		34.21.10 ↔	Toracosopia transpleurica, primo intervento
		34.21.20 ↔	Toracosopia transpleurica, reintervento
		34.21.99 ↔	Toracosopia transpleurica, altro
		34.26 ↔	Biopsia del mediastino a cielo aperto
		34.27.00 ↔	Biopsia del diaframma, NAS
		34.27.20 ↔	Biopsia a cielo aperto del diaframma
		34.3X.21 ↔	Resezione di lesione o tessuto del mediastino, senza resezione di organi mediastinici
		34.3X.22 ↔	Resezione di lesione o tessuto del mediastino, con resezione polmonare o resezione parziale della parete toracica
		34.3X.23 ↔	Resezione di lesione o tessuto del mediastino, con resezione parziale del pericardio
		34.3X.24 ↔	Resezione di lesione o tessuto del mediastino, con sostituzione vascolare mediante protesi
		34.3X.25 ↔	Resezione di lesione o tessuto del mediastino, con resezione polmonare e sostituzione vascolare
		34.3X.26 ↔	Resezione di lesione o tessuto del mediastino, con resezione polmonare e resezione parziale del pericardio
		34.3X.27 ↔	Resezione di lesione o tessuto del mediastino, con resezione parziale del pericardio e sostituzione vascolare

34.3X.28 ↔	Resezione di lesione o tessuto del mediastino, con resezione parziale di polmone e pericardio e sostituzione vascolare	34.72 ↔	Chiusura di toracostomia
34.4X.21 ↔	Resezione parziale di lesione della parete toracica, senza ricostruzione	34.73 ↔	Chiusura di altra fistola del torace
34.4X.22 ↔	Resezione parziale di lesione della parete toracica, con ricostruzione	34.74 ↔	Riparazione di deformità del torace
34.4X.31 ↔	Resezione di lesione della parete toracica, asportazione completa dello sterno, senza ricostruzione	34.75 ↔	Chiusura secondaria di toracostomia e sternotomia
34.4X.32 ↔	Resezione di lesione della parete toracica, asportazione completa dello sterno, con ricostruzione	34.76 ↔	Riparazione per stabilizzazione della parete toracica, chirurgica a cielo aperto
34.51.00 ↔	Pleurectomia e decorticazione del polmone, chirurgica a cielo aperto, NAS	34.77 ↔	Innesto e trasposizione ossei della parete toracica
34.51.11 ↔	Pleurectomia e decorticazione radicale del polmone e della parete toracica senza resezione del pericardio o del diaframma, chirurgica a cielo aperto	34.79 ↔	Riparazione della parete toracica, altro
34.51.12 ↔	Pleurectomia e decorticazione radicale del polmone e della parete toracica con resezione del pericardio, chirurgica a cielo aperto	34.82 ↔	Sutura di lacerazione del diaframma
34.51.13 ↔	Pleurectomia e decorticazione radicale del polmone e della parete toracica con resezione del diaframma, chirurgica a cielo aperto	34.83 ↔	Chiusura di fistola del diaframma
34.51.14 ↔	Pleurectomia e decorticazione radicale del polmone e della parete toracica con resezione del pericardio nonché del diaframma, chirurgica a cielo aperto	34.85 ↔	Impianto di pacemaker diaframmatico
34.51.15 ↔	Pleurectomia e decorticazione parziale, chirurgica a cielo aperto	34.99.10 ↔	Prelievo di cartilagine costale per innesto
34.51.16 ↔	Pleurectomia e decorticazione subtotale, chirurgica a cielo aperto	35.31 ↔	Interventi sul muscolo papillare
34.51.99 ↔	Pleurectomia e decorticazione del polmone, chirurgica a cielo aperto, altro	35.32 ↔	Interventi sulle corde tendinee
34.52.00 ↔	Pleurectomia e decorticazione del polmone, per via toracoscopica, NAS	35.34 ↔	Infundibulectomia
34.52.11 ↔	Pleurectomia e decorticazione radicale del polmone e della parete toracica senza resezione del pericardio o del diaframma, per via toracoscopica	35.35.00 ↔	Interventi sulle trabecole carnose del cuore, NAS
34.52.12 ↔	Pleurectomia e decorticazione radicale del polmone e della parete toracica con resezione del pericardio, per via toracoscopica	35.35.09 ↔	Interventi sulle trabecole carnose del cuore, altro
34.52.13 ↔	Pleurectomia e decorticazione radicale del polmone e della parete toracica con resezione del diaframma, per via toracoscopica	35.35.10 ↔	Resezione fibrosa o muscolare sottoalvolare aortica
34.52.14 ↔	Pleurectomia e decorticazione radicale del polmone e della parete toracica con resezione del pericardio nonché del diaframma, per via toracoscopica	35.36.00 ↔	Resezione sopraalvolare, valvola cardiaca, NAS
34.52.15 ↔	Pleurectomia e decorticazione parziale, per via toracoscopica	35.36.09 ↔	Resezione sopraalvolare, valvola cardiaca, altro
34.52.16 ↔	Pleurectomia e decorticazione subtotale, per via toracoscopica	35.36.11 ↔	Resezione sopraalvolare, valvola aortica
34.52.99 ↔	Pleurectomia e decorticazione del polmone, per via toracoscopica, altro	35.36.21 ↔	Resezione sopraalvolare, valvola polmonare
34.59.10 ↔	Altra asportazione della pleura, pleurectomia toracoscopica	35.41.00 ↔	Allargamento di difetto esistente del setto atriale, NAS
34.59.20 ↔	Altra asportazione della pleura, pleurectomia chirurgica a cielo aperto	35.41.10 ↔	Allargamento di difetto esistente del setto atriale, chirurgica a cielo aperto
34.6X.11 ↔	Pleurodesi, chirurgica a cielo aperto, senza decorticazione	35.41.20 ↔	Allargamento di difetto esistente del setto atriale, percutaneo transluminale
34.6X.12 ↔	Pleurodesi, chirurgica a cielo aperto, con decorticazione	35.41.99 ↔	Allargamento di difetto esistente del setto atriale, altro
34.6X.13 ↔	Pleurodesi, chirurgica a cielo aperto, con talcaggio	35.42.00 ↔	Creazione di difetto settale nel cuore, NAS
34.6X.19 ↔	Pleurodesi, chirurgica a cielo aperto, altro	35.42.09 ↔	Creazione di difetto settale nel cuore, altro
34.6X.21 ↔	Pleurodesi, per via toracoscopica, senza decorticazione	35.42.10 ↔	Creazione di difetto settale nel cuore, chirurgica a cielo aperto
34.6X.22 ↔	Pleurodesi, per via toracoscopica, con decorticazione	35.42.21 ↔	Creazione di difetto settale nel cuore, percutanea transluminale, senza impianto
34.6X.23 ↔	Pleurodesi, per via toracoscopica, con talcaggio	35.42.22 ↔	Creazione di difetto settale nel cuore, percutanea transluminale, con impianto
34.6X.29 ↔	Pleurodesi, per via toracoscopica, altro	35.43.00 ↔	Allargamento di difetto esistente del setto interventricolare, NAS
34.6X.99 ↔	Pleurodesi, altro	35.43.10 ↔	Allargamento di difetto esistente del setto interventricolare, chirurgico a cielo aperto
34.71 ↔	Sutura di lacerazione della parete toracica	35.43.20 ↔	Allargamento di difetto esistente del setto interventricolare, percutaneo transluminale
		35.43.99 ↔	Allargamento di difetto esistente del setto interventricolare, altro
		35.50 ↔	Riparazione di difetto settale non specificato del cuore con protesi
		35.51 ↔	Riparazione di difetto del setto atriale con protesi, tecnica aperta
		35.53 ↔	Riparazione con protesi di difetto del setto interventricolare, per via aperta
		35.54 ↔	Riparazione di difetti dei cuscinetti endocardici con protesi
		35.55 ↔	Riparazione con protesi di difetto del setto interventricolare, per via chiusa
		35.60 ↔	Riparazione di difetto di setto non specificato del cuore con innesto tissutale
		35.61 ↔	Riparazione di difetto del setto atriale con innesto tissutale
		35.62 ↔	Riparazione di difetto del setto ventricolare con innesto tissutale
		35.63 ↔	Riparazione di difetto dei cuscinetti endocardici con innesto tissutale
		35.70 ↔	Altra e non specificata riparazione di difetto settale non specificato del cuore
		35.71 ↔	Altra e non specificata riparazione di difetto del setto atriale
		35.72.00 ↔	Riparazione di difetto del setto ventricolare, NAS
		35.72.10 ↔	Chiusura di difetto del setto ventricolare acquisito

35.72.99 ↔	Riparazione di difetto del setto ventricolare, altro	35.A4.14 ↔	Valvulotomia della valvola tricuspide catetere-guidata, transapicale
35.73 ↔	Altra e non specificata riparazione di difetto dei cuscinetti endocardici	35.C1.00 ↔	Ricostruzione di tasche della valvola aortica, NAS
35.81 ↔	Correzione totale di tetralogia di Fallot	35.C1.09 ↔	Ricostruzione di tasche della valvola aortica, altro
35.82 ↔	Correzione totale di completa anomalia della connessione venosa polmonare	35.C1.11 ↔	Ricostruzione di tasche della valvola aortica tramite sternotomia completa
35.83 ↔	Correzione totale del tronco arterioso	35.C1.12 ↔	Ricostruzione di tasche della valvola aortica tramite toracotomia mini-invasiva (sternotomia parziale superiore, toracotomia laterale)
35.84 ↔	Correzione totale di trasposizione di grandi vasi, NAC	35.C2.00 ↔	Ricostruzione di cuspidi della valvola mitrale, NAS
35.85 ↔	Intervento di Norwood stadio I	35.C2.09 ↔	Ricostruzione di cuspidi della valvola mitrale, altro
35.91 ↔	Trasposizione interatriale del ritorno venoso	35.C2.11 ↔	Ricostruzione di cuspidi della valvola mitrale tramite sternotomia completa
35.92 ↔	Creazione di condotto fra ventricolo destro e arteria polmonare	35.C2.12 ↔	Ricostruzione di cuspidi della valvola mitrale tramite toracotomia mini-invasiva (sternotomia parziale superiore, toracotomia laterale)
35.93 ↔	Creazione di condotto fra il ventricolo sinistro e l'aorta	35.C2.13 ↔	Ricostruzione di cuspidi della valvola mitrale, per via endovascolare
35.94 ↔	Creazione di condotto fra l'atrio e arteria polmonare	35.C3.00 ↔	Ricostruzione di tasche della valvola polmonare, NAS
35.95 ↔	Revisione di procedure correttive del cuore	35.C3.09 ↔	Ricostruzione di tasche della valvola polmonare, altro
35.98.10 ↔	Riparazione percutanea-transluminale di difetto del setto atriale, NAS	35.C3.11 ↔	Ricostruzione di tasche della valvola polmonare tramite sternotomia completa
35.98.11 ↔	Riparazione percutanea-transluminale di difetto del setto atriale, con 1 dispositivo di chiusura	35.C3.12 ↔	Ricostruzione di tasche della valvola polmonare tramite toracotomia mini-invasiva (sternotomia parziale superiore, toracotomia laterale)
35.98.12 ↔	Riparazione percutanea-transluminale di difetto del setto atriale, con 2 e più dispositivi di chiusura	35.C4.00 ↔	Ricostruzione di cuspidi della valvola tricuspide, NAS
35.98.19 ↔	Riparazione percutanea-transluminale di difetto del setto atriale, altro	35.C4.09 ↔	Ricostruzione di cuspidi della valvola tricuspide, altro
35.98.30 ↔	Riparazione percutanea-transluminale di difetto del setto ventricolare	35.C4.11 ↔	Ricostruzione di cuspidi della valvola tricuspide tramite sternotomia completa
35.98.99 ↔	Altri interventi sui setti del cuore, altro	35.C4.12 ↔	Ricostruzione di cuspidi della valvola tricuspide tramite toracotomia mini-invasiva (sternotomia parziale superiore, toracotomia laterale)
35.A1.00 ↔	Valvulotomia della valvola aortica, NAS	35.D1.00 ↔	Annuloplastica della valvola aortica, NAS
35.A1.09 ↔	Valvulotomia della valvola aortica, altro	35.D1.09 ↔	Annuloplastica della valvola aortica, altro
35.A1.11 ↔	Valvulotomia della valvola aortica tramite sternotomia completa	35.D1.11 ↔	Annuloplastica della valvola aortica tramite sternotomia completa
35.A1.12 ↔	Valvulotomia della valvola aortica tramite toracotomia mini-invasiva (sternotomia parziale superiore, toracotomia laterale)	35.D1.12 ↔	Annuloplastica della valvola aortica tramite toracotomia mini-invasiva (sternotomia parziale superiore, toracotomia laterale)
35.A1.13 ↔	Valvulotomia della valvola aortica, per via endovascolare	35.D1.13 ↔	Annuloplastica della valvola aortica, per via endovascolare
35.A1.14 ↔	Valvulotomia della valvola aortica catetere-guidata, transapicale	35.D1.14 ↔	Annuloplastica della valvola aortica catetere-guidata, transapicale
35.A2.00 ↔	Valvulotomia della valvola mitrale, NAS	35.D2.00 ↔	Annuloplastica della valvola mitrale, NAS
35.A2.09 ↔	Valvulotomia della valvola mitrale, altro	35.D2.09 ↔	Annuloplastica della valvola mitrale, altro
35.A2.11 ↔	Valvulotomia della valvola mitrale tramite sternotomia completa	35.D2.11 ↔	Annuloplastica della valvola mitrale tramite sternotomia completa
35.A2.12 ↔	Valvulotomia della valvola mitrale tramite toracotomia mini-invasiva (sternotomia parziale superiore, toracotomia laterale)	35.D2.12 ↔	Annuloplastica della valvola mitrale tramite toracotomia mini-invasiva (sternotomia parziale superiore, toracotomia laterale)
35.A2.13 ↔	Valvulotomia della valvola mitrale, per via endovascolare	35.D2.14 ↔	Annuloplastica della valvola mitrale catetere-guidata, transapicale
35.A2.14 ↔	Valvulotomia della valvola mitrale catetere-guidata, transapicale	35.D2.21 ↔	Annuloplastica della valvola mitrale, transarteriosa
35.A3.00 ↔	Valvulotomia della valvola polmonare, NAS	35.D2.22 ↔	Annuloplastica della valvola mitrale, transvenosa
35.A3.09 ↔	Valvulotomia della valvola polmonare, altro	35.D2.23 ↔	Annuloplastica della valvola mitrale, attraverso il seno coronarico
35.A3.11 ↔	Valvulotomia della valvola polmonare tramite sternotomia completa	35.D3.00 ↔	Annuloplastica della valvola polmonare, NAS
35.A3.12 ↔	Valvulotomia della valvola polmonare tramite toracotomia mini-invasiva (sternotomia parziale superiore, toracotomia laterale)	35.D3.09 ↔	Annuloplastica della valvola polmonare, altro
35.A3.13 ↔	Valvulotomia della valvola polmonare, per via endovascolare	35.D3.11 ↔	Annuloplastica della valvola polmonare tramite sternotomia completa
35.A3.14 ↔	Valvulotomia della valvola polmonare catetere-guidata, transapicale	35.D3.12 ↔	Annuloplastica della valvola polmonare tramite toracotomia mini-invasiva (sternotomia parziale superiore, toracotomia laterale)
35.A4.00 ↔	Valvulotomia della valvola tricuspide, NAS	35.D3.13 ↔	Annuloplastica della valvola polmonare, per via endovascolare
35.A4.09 ↔	Valvulotomia della valvola tricuspide, altro	35.D3.14 ↔	Annuloplastica della valvola polmonare catetere-guidata, transapicale
35.A4.11 ↔	Valvulotomia della valvola tricuspide tramite sternotomia completa		
35.A4.12 ↔	Valvulotomia della valvola tricuspide tramite toracotomia mini-invasiva (sternotomia parziale superiore, toracotomia laterale)		
35.A4.13 ↔	Valvulotomia della valvola tricuspide, per via endovascolare		

35.D4.00 ↔ Annuloplastica della valvola tricuspide, NAS	35.F1.33 ↔ Sostituzione della valvola aortica con xenoinnesto, stentless, per via endovascolare
35.D4.09 ↔ Annuloplastica della valvola tricuspide, altro	35.F1.34 ↔ Sostituzione della valvola aortica con xenoinnesto, stentless, transapicale
35.D4.11 ↔ Annuloplastica della valvola tricuspide tramite sternotomia completa	35.F1.35 ↔ Sostituzione della valvola aortica con xenoinnesto, stentless, transapicale, mediante sistema percutaneo apicale di accesso e chiusura
35.D4.12 ↔ Annuloplastica della valvola tricuspide tramite toracotomia mini-invasiva (sternotomia parziale superiore, toracotomia laterale)	35.F1.41 ↔ Sostituzione della valvola aortica con xenoinnesto autoespandente, senza sutura, tramite sternotomia completa
35.D4.14 ↔ Annuloplastica della valvola tricuspide catetere-guidata, transapicale	35.F1.42 ↔ Sostituzione della valvola aortica con xenoinnesto autoespandente, senza sutura, tramite toracotomia mini-invasiva (sternotomia parziale superiore, toracotomia laterale)
35.D4.21 ↔ Annuloplastica della valvola tricuspide, transarteriosa	35.F1.43 ↔ Sostituzione della valvola aortica con xenoinnesto autoespandente, senza sutura, per via endovascolare
35.D4.22 ↔ Annuloplastica della valvola tricuspide, transvenosa	35.F1.44 ↔ Sostituzione della valvola aortica con xenoinnesto autoespandente, senza sutura, transapicale
35.E1.11 ↔ Valvuloplastica della valvola aortica tramite sternotomia completa	35.F1.45 ↔ Sostituzione della valvola aortica con xenoinnesto autoespandente, senza sutura, transapicale, mediante sistema percutaneo apicale di accesso e chiusura
35.E1.12 ↔ Valvuloplastica della valvola aortica tramite toracotomia mini-invasiva (sternotomia parziale superiore, toracotomia laterale)	35.F1.51 ↔ Sostituzione della valvola aortica con protesi meccanica, tramite sternotomia completa
35.E2.11 ↔ Valvuloplastica della valvola mitrale tramite sternotomia completa	35.F1.52 ↔ Sostituzione della valvola aortica con protesi meccanica, tramite toracotomia mini-invasiva (sternotomia parziale superiore, toracotomia laterale)
35.E2.12 ↔ Valvuloplastica della valvola mitrale tramite toracotomia mini-invasiva (sternotomia parziale superiore, toracotomia laterale)	35.F1.61 ↔ Sostituzione della valvola aortica con protesi vascolare valvolata, di tipo biologico, tramite sternotomia completa
35.E2.13 ↔ Valvuloplastica della valvola mitrale, per via endovascolare, transarteriosa	35.F1.62 ↔ Sostituzione della valvola aortica con protesi vascolare valvolata, di tipo biologico, tramite toracotomia mini-invasiva (sternotomia parziale superiore, toracotomia laterale)
35.E2.14 ↔ Valvuloplastica della valvola mitrale, per via endovascolare, transvenosa	35.F1.71 ↔ Sostituzione della valvola aortica con protesi vascolare valvolata, di tipo meccanico, tramite sternotomia completa
35.E3.11 ↔ Valvuloplastica della valvola polmonare tramite sternotomia completa	35.F1.72 ↔ Sostituzione della valvola aortica con protesi vascolare valvolata, di tipo meccanico, tramite toracotomia mini-invasiva (sternotomia parziale superiore, toracotomia laterale)
35.E3.12 ↔ Valvuloplastica della valvola polmonare tramite toracotomia mini-invasiva (sternotomia parziale superiore, toracotomia laterale)	35.F1.81 ↔ Sostituzione della valvola aortica con alloinnesto [omoinnesto] decellularizzato, mediante sternotomia completa
35.E4.11 ↔ Valvuloplastica della valvola tricuspide tramite sternotomia completa	35.F1.82 ↔ Sostituzione della valvola aortica con alloinnesto [omoinnesto] decellularizzato, mediante toracotomia mini-invasiva (sternotomia parziale superiore, toracotomia laterale)
35.E4.12 ↔ Valvuloplastica della valvola tricuspide tramite toracotomia mini-invasiva (sternotomia parziale superiore, toracotomia laterale)	35.F1.A2 ↔ Sostituzione della valvola aortica con xenoinnesto espansibile mediante palloncino con suture di fissazione, tramite toracotomia mini-invasiva (sternotomia parziale superiore, toracotomia laterale)
35.F1.00 ↔ Sostituzione della valvola aortica con valvola cardiaca protesica o protesi vascolare valvolata, NAS	35.F1.B2 ↔ Sostituzione della valvola aortica con xenoinnesto calcio-repellente, tramite toracotomia mini-invasiva (sternotomia parziale superiore, toracotomia laterale)
35.F1.09 ↔ Sostituzione della valvola aortica con valvola cardiaca protesica o protesi vascolare valvolata, altro	35.F2.00 ↔ Sostituzione della valvola mitrale con valvola cardiaca protesica, NAS
35.F1.11 ↔ Sostituzione della valvola aortica con alloinnesto [omoinnesto], tramite sternotomia completa	35.F2.09 ↔ Sostituzione della valvola mitrale con valvola cardiaca protesica, altro
35.F1.12 ↔ Sostituzione della valvola aortica con alloinnesto [omoinnesto], tramite toracotomia mini-invasiva (sternotomia parziale superiore, toracotomia laterale)	35.F2.11 ↔ Sostituzione della valvola mitrale con alloinnesto [omoinnesto], tramite sternotomia completa
35.F1.21 ↔ Sostituzione della valvola aortica con xenoinnesto (bioprotesi), tramite sternotomia completa	35.F2.12 ↔ Sostituzione della valvola mitrale con alloinnesto [omoinnesto], tramite toracotomia mini-invasiva (sternotomia parziale superiore, toracotomia laterale)
35.F1.22 ↔ Sostituzione della valvola aortica con xenoinnesto (bioprotesi), tramite toracotomia mini-invasiva (sternotomia parziale superiore, toracotomia laterale)	35.F2.21 ↔ Sostituzione della valvola mitrale con xenoinnesto (bioprotesi), tramite sternotomia completa
35.F1.23 ↔ Sostituzione della valvola aortica con xenoinnesto (bioprotesi), per via endovascolare	
35.F1.24 ↔ Sostituzione della valvola aortica con xenoinnesto (bioprotesi), transapicale	
35.F1.25 ↔ Sostituzione della valvola aortica con xenoinnesto (bioprotesi), transapicale, mediante sistema percutaneo apicale di accesso e chiusura	
35.F1.26 ↔ Sostituzione della valvola aortica con xenoinnesto (bioprotesi), per via endovascolare, approccio transcavale	
35.F1.31 ↔ Sostituzione della valvola aortica con xenoinnesto, stentless, tramite sternotomia completa	
35.F1.32 ↔ Sostituzione della valvola aortica con xenoinnesto, stentless, tramite toracotomia mini-invasiva (sternotomia parziale superiore, toracotomia laterale)	



- 06
- 35.F2.22 ↔ Sostituzione della valvola mitrale con xenoinnesto (bioprotesi), tramite toracotomia mini-invasiva (sternotomia parziale superiore, toracotomia laterale)
- 35.F2.23 ↔ Sostituzione della valvola mitrale con xenoinnesto (bioprotesi), per via endovascolare
- 35.F2.24 ↔ Sostituzione della valvola mitrale con xenoinnesto (bioprotesi), transapicale
- 35.F2.25 ↔ Sostituzione della valvola mitrale con xenoinnesto (bioprotesi), transapicale mediante sistema percutaneo apicale di accesso e chiusura
- 35.F2.26 ↔ Sostituzione della valvola mitrale mediante xenoinnesto (bioprotesi) con ancoraggio transapicale
- 35.F2.31 ↔ Sostituzione della valvola mitrale con xenoinnesto, stentless, tramite sternotomia completa
- 35.F2.32 ↔ Sostituzione della valvola mitrale con xenoinnesto, stentless, tramite toracotomia mini-invasiva (sternotomia parziale superiore, toracotomia laterale)
- 35.F2.33 ↔ Sostituzione della valvola mitrale con xenoinnesto, stentless, per via endovascolare
- 35.F2.34 ↔ Sostituzione della valvola mitrale con xenoinnesto, stentless, transapicale
- 35.F2.51 ↔ Sostituzione della valvola mitrale con protesi meccanica, tramite sternotomia completa
- 35.F2.52 ↔ Sostituzione della valvola mitrale con protesi meccanica, tramite toracotomia mini-invasiva (sternotomia parziale superiore, toracotomia laterale)
- 35.F3.00 ↔ Sostituzione della valvola polmonare con valvola cardiaca protesica o protesi vascolare valvolata, NAS
- 35.F3.09 ↔ Sostituzione della valvola polmonare con valvola cardiaca protesica o protesi vascolare valvolata, altro
- 35.F3.11 ↔ Sostituzione della valvola polmonare con alloinnesto [omoinnesto], tramite sternotomia completa
- 35.F3.12 ↔ Sostituzione della valvola polmonare con alloinnesto [omoinnesto], tramite toracotomia mini-invasiva (sternotomia parziale superiore, toracotomia laterale)
- 35.F3.21 ↔ Sostituzione della valvola polmonare con xenoinnesto (bioprotesi), tramite sternotomia completa
- 35.F3.22 ↔ Sostituzione della valvola polmonare con xenoinnesto (bioprotesi), tramite toracotomia mini-invasiva (sternotomia parziale superiore, toracotomia laterale)
- 35.F3.23 ↔ Sostituzione della valvola polmonare con xenoinnesto (bioprotesi), per via endovascolare
- 35.F3.24 ↔ Sostituzione della valvola polmonare con xenoinnesto (bioprotesi), transapicale
- 35.F3.25 ↔ Sostituzione della valvola polmonare con xenoinnesto (bioprotesi), transapicale, mediante sistema percutaneo apicale di accesso e chiusura
- 35.F3.31 ↔ Sostituzione della valvola polmonare con xenoinnesto, stentless, tramite sternotomia completa
- 35.F3.32 ↔ Sostituzione della valvola polmonare con xenoinnesto, stentless, tramite toracotomia mini-invasiva (sternotomia parziale superiore, toracotomia laterale)
- 35.F3.33 ↔ Sostituzione della valvola polmonare con xenoinnesto, stentless, per via endovascolare
- 35.F3.34 ↔ Sostituzione della valvola polmonare con xenoinnesto, stentless, transapicale
- 35.F3.35 ↔ Sostituzione della valvola polmonare con xenoinnesto, stentless, transapicale, mediante sistema percutaneo apicale di accesso e chiusura
- 35.F3.51 ↔ Sostituzione della valvola polmonare con protesi meccanica, tramite sternotomia completa
- 35.F3.52 ↔ Sostituzione della valvola polmonare con protesi meccanica, tramite toracotomia mini-invasiva (sternotomia parziale superiore, toracotomia laterale)
- 35.F3.61 ↔ Sostituzione della valvola polmonare con protesi vascolare valvolata, di tipo biologico, tramite sternotomia completa
- 35.F3.62 ↔ Sostituzione della valvola polmonare con protesi vascolare valvolata, di tipo biologico, tramite toracotomia mini-invasiva (sternotomia parziale superiore, toracotomia laterale)
- 35.F3.71 ↔ Sostituzione della valvola polmonare con protesi vascolare valvolata, di tipo meccanico, tramite sternotomia completa
- 35.F3.72 ↔ Sostituzione della valvola polmonare con protesi vascolare valvolata, di tipo meccanico, tramite toracotomia mini-invasiva (sternotomia parziale superiore, toracotomia laterale)
- 35.F3.81 ↔ Sostituzione della valvola polmonare con alloinnesto [omoinnesto] decellularizzato, mediante sternotomia completa
- 35.F3.82 ↔ Sostituzione della valvola polmonare con alloinnesto [omoinnesto] decellularizzato, mediante toracotomia mini-invasiva (sternotomia parziale superiore, toracotomia laterale)
- 35.F4.00 ↔ Sostituzione della valvola tricuspide con valvola cardiaca protesica, NAS
- 35.F4.09 ↔ Sostituzione della valvola tricuspide con valvola cardiaca protesica, altro
- 35.F4.11 ↔ Sostituzione della valvola tricuspide con alloinnesto [omoinnesto], tramite sternotomia completa
- 35.F4.12 ↔ Sostituzione della valvola tricuspide con alloinnesto [omoinnesto], tramite toracotomia mini-invasiva (sternotomia parziale superiore, toracotomia laterale)
- 35.F4.21 ↔ Sostituzione della valvola tricuspide con xenoinnesto (bioprotesi), tramite sternotomia completa
- 35.F4.22 ↔ Sostituzione della valvola tricuspide con xenoinnesto (bioprotesi), tramite toracotomia mini-invasiva (sternotomia parziale superiore, toracotomia laterale)
- 35.F4.23 ↔ Sostituzione della valvola tricuspide con xenoinnesto (bioprotesi), per via endovascolare
- 35.F4.24 ↔ Sostituzione della valvola tricuspide con xenoinnesto (bioprotesi), transapicale
- 35.F4.31 ↔ Sostituzione della valvola tricuspide con xenoinnesto, stentless, tramite sternotomia completa
- 35.F4.32 ↔ Sostituzione della valvola tricuspide con xenoinnesto, stentless, tramite toracotomia mini-invasiva (sternotomia parziale superiore, toracotomia laterale)
- 35.F4.33 ↔ Sostituzione della valvola tricuspide con xenoinnesto, stentless, per via endovascolare
- 35.F4.34 ↔ Sostituzione della valvola tricuspide con xenoinnesto, stentless, transapicale
- 35.F4.51 ↔ Sostituzione della valvola tricuspide con protesi meccanica, tramite sternotomia completa
- 35.F4.52 ↔ Sostituzione della valvola tricuspide con protesi meccanica, tramite toracotomia mini-invasiva (sternotomia parziale superiore, toracotomia laterale)
- 35.G0 ↔ Revisione di sostituzione di valvola cardiaca, NAS
- 35.G1.11 ↔ Revisione di sostituzione della valvola aortica, tramite sternotomia completa
- 35.G1.12 ↔ Revisione di sostituzione della valvola aortica, tramite toracotomia mini-invasiva (sternotomia parziale superiore, toracotomia laterale)

- 35.G1.13 ↔ Revisione di sostituzione della valvola aortica, per via endovascolare
- 35.G1.14 ↔ Revisione di sostituzione della valvola aortica, transapicale
- 35.G2.11 ↔ Revisione di sostituzione della valvola mitrale, tramite sternotomia completa
- 35.G2.12 ↔ Revisione di sostituzione della valvola mitrale, tramite toracotomia mini-invasiva (sternotomia parziale superiore, toracotomia laterale)
- 35.G2.13 ↔ Revisione di sostituzione della valvola mitrale, per via endovascolare
- 35.G2.14 ↔ Revisione di sostituzione della valvola mitrale, transapicale
- 35.G3.11 ↔ Revisione di sostituzione della valvola polmonare, tramite sternotomia completa
- 35.G3.12 ↔ Revisione di sostituzione della valvola polmonare, tramite toracotomia mini-invasiva (sternotomia parziale superiore, toracotomia laterale)
- 35.G3.13 ↔ Revisione di sostituzione della valvola polmonare, per via endovascolare
- 35.G3.14 ↔ Revisione di sostituzione della valvola polmonare, transapicale
- 35.G4.11 ↔ Revisione di sostituzione della valvola tricuspide, tramite sternotomia completa
- 35.G4.12 ↔ Revisione di sostituzione della valvola tricuspide, tramite toracotomia mini-invasiva (sternotomia parziale superiore, toracotomia laterale)
- 35.G4.13 ↔ Revisione di sostituzione della valvola tricuspide, per via endovascolare
- 35.G4.14 ↔ Revisione di sostituzione della valvola tricuspide, transapicale
- 35.G9 ↔ Revisione di sostituzione di valvola cardiaca, altro
- 35.H1.00 ↔ Rimozione nonché impianto di nuova protesi di valvola aortica o protesi vascolare valvolata, NAS
- 35.H1.09 ↔ Rimozione nonché impianto di nuova protesi di valvola aortica o protesi vascolare valvolata, altro
- 35.H1.11 ↔ Rimozione di protesi di valvola aortica nonché impianto di alloinnesto [omoinnesto], tramite sternotomia completa
- 35.H1.12 ↔ Rimozione di protesi di valvola aortica nonché impianto di alloinnesto [omoinnesto], tramite toracotomia mini-invasiva (sternotomia parziale superiore, toracotomia laterale)
- 35.H1.21 ↔ Rimozione di protesi di valvola aortica nonché impianto di xenoinnesto (bioprotesi), tramite sternotomia completa
- 35.H1.22 ↔ Rimozione di protesi di valvola aortica nonché impianto di xenoinnesto (bioprotesi), tramite toracotomia mini-invasiva (sternotomia parziale superiore, toracotomia laterale)
- 35.H1.31 ↔ Rimozione di protesi di valvola aortica nonché impianto di xenoinnesto, stentless, tramite sternotomia completa
- 35.H1.32 ↔ Rimozione di protesi di valvola aortica nonché impianto di xenoinnesto, stentless, tramite toracotomia mini-invasiva (sternotomia parziale superiore, toracotomia laterale)
- 35.H1.41 ↔ Rimozione di protesi di valvola aortica nonché impianto di xenoinnesto autoespandente, senza sutura, tramite sternotomia completa
- 35.H1.42 ↔ Rimozione di protesi di valvola aortica nonché impianto di xenoinnesto autoespandente, senza sutura, tramite toracotomia mini-invasiva (sternotomia parziale superiore, toracotomia laterale)
- 35.H1.51 ↔ Rimozione di protesi di valvola aortica nonché impianto di protesi meccanica, tramite sternotomia completa
- 35.H1.52 ↔ Rimozione di protesi di valvola aortica nonché impianto di protesi meccanica, tramite toracotomia mini-invasiva (sternotomia parziale superiore, toracotomia laterale)
- 35.H1.61 ↔ Rimozione di protesi di valvola aortica nonché impianto di protesi vascolare valvolata, di tipo biologico, tramite sternotomia completa
- 35.H1.62 ↔ Rimozione di protesi di valvola aortica nonché impianto di protesi vascolare valvolata, di tipo biologico, tramite toracotomia mini-invasiva (sternotomia parziale superiore, toracotomia laterale)
- 35.H1.71 ↔ Rimozione di protesi di valvola aortica nonché impianto di protesi vascolare valvolata, di tipo meccanico, tramite sternotomia completa
- 35.H1.72 ↔ Rimozione di protesi di valvola aortica nonché impianto di protesi vascolare valvolata, di tipo meccanico, tramite toracotomia mini-invasiva (sternotomia parziale superiore, toracotomia laterale)
- 35.H1.81 ↔ Rimozione di protesi di valvola aortica nonché impianto di alloinnesto [omoinnesto] decellularizzato, mediante sternotomia completa
- 35.H1.82 ↔ Rimozione di protesi di valvola aortica nonché impianto di alloinnesto [omoinnesto] decellularizzato, mediante toracotomia mini-invasiva (sternotomia parziale superiore, toracotomia laterale)
- 35.H1.A2 ↔ Rimozione di protesi di valvola aortica nonché impianto di xenoinnesto espansibile mediante palloncino con suture di fissazione, tramite toracotomia mini-invasiva (sternotomia parziale superiore, toracotomia laterale)
- 35.H1.B2 ↔ Rimozione di protesi di valvola aortica nonché impianto di xenoinnesto calcio-repellente, tramite toracotomia mini-invasiva (sternotomia parziale superiore, toracotomia laterale)
- 35.H2.00 ↔ Rimozione nonché impianto di nuova protesi di valvola mitrale, NAS
- 35.H2.09 ↔ Rimozione nonché impianto di nuova protesi di valvola mitrale, altro
- 35.H2.11 ↔ Rimozione di protesi di valvola mitrale nonché impianto di alloinnesto [omoinnesto], tramite sternotomia completa
- 35.H2.12 ↔ Rimozione di protesi di valvola mitrale nonché impianto di alloinnesto [omoinnesto], tramite toracotomia mini-invasiva (sternotomia parziale superiore, toracotomia laterale)
- 35.H2.21 ↔ Rimozione di protesi di valvola mitrale nonché impianto di xenoinnesto (bioprotesi), tramite sternotomia completa
- 35.H2.22 ↔ Rimozione di protesi di valvola mitrale nonché impianto di xenoinnesto (bioprotesi), tramite toracotomia mini-invasiva (sternotomia parziale superiore, toracotomia laterale)
- 35.H2.23 ↔ Rimozione di protesi di valvola mitrale nonché impianto di xenoinnesto (bioprotesi), per via endovascolare
- 35.H2.24 ↔ Rimozione di protesi di valvola mitrale nonché impianto di xenoinnesto (bioprotesi), transapicale
- 35.H2.25 ↔ Rimozione di protesi di valvola mitrale nonché impianto di xenoinnesto (bioprotesi), transapicale con impiego di sistema percutaneo apicale di accesso e chiusura
- 35.H2.26 ↔ Rimozione di protesi di valvola mitrale nonché impianto di xenoinnesto (bioprotesi) con ancoraggio transapicale
- 35.H2.31 ↔ Rimozione di protesi di valvola mitrale nonché impianto di xenoinnesto, stentless, tramite sternotomia completa

- 06
- 35.H2.32 ↔ Rimozione di protesi di valvola mitrale nonché impianto di xenoinnesto, stentless, tramite toracotomia mini-invasiva (sternotomia parziale superiore, toracotomia laterale)
- 35.H2.33 ↔ Rimozione di protesi di valvola mitrale nonché impianto di xenoinnesto, stentless, per via endovascolare
- 35.H2.34 ↔ Rimozione di protesi di valvola mitrale nonché impianto di xenoinnesto, stentless, transapicale
- 35.H2.51 ↔ Rimozione di protesi di valvola mitrale nonché impianto di protesi meccanica, tramite sternotomia completa
- 35.H2.52 ↔ Rimozione di protesi di valvola mitrale nonché impianto di protesi meccanica, tramite toracotomia mini-invasiva (sternotomia parziale superiore, toracotomia laterale)
- 35.H3.00 ↔ Rimozione nonché impianto di nuova protesi di valvola polmonare o protesi vascolare valvolata, NAS
- 35.H3.09 ↔ Rimozione nonché impianto di nuova protesi di valvola polmonare o protesi vascolare valvolata, altro
- 35.H3.11 ↔ Rimozione di protesi di valvola polmonare nonché impianto di alloinnesto [omoinnesto], tramite sternotomia completa
- 35.H3.12 ↔ Rimozione di protesi di valvola polmonare nonché impianto di alloinnesto [omoinnesto], tramite toracotomia mini-invasiva (sternotomia parziale superiore, toracotomia laterale)
- 35.H3.21 ↔ Rimozione di protesi di valvola polmonare nonché impianto di xenoinnesto (bioprotesi), tramite sternotomia completa
- 35.H3.22 ↔ Rimozione di protesi di valvola polmonare nonché impianto di xenoinnesto (bioprotesi), tramite toracotomia mini-invasiva (sternotomia parziale superiore, toracotomia laterale)
- 35.H3.31 ↔ Rimozione di protesi di valvola polmonare nonché impianto di xenoinnesto, stentless, tramite sternotomia completa
- 35.H3.32 ↔ Rimozione di protesi di valvola polmonare nonché impianto di xenoinnesto, stentless, tramite toracotomia mini-invasiva (sternotomia parziale superiore, toracotomia laterale)
- 35.H3.51 ↔ Rimozione di protesi di valvola polmonare nonché impianto di protesi meccanica, tramite sternotomia completa
- 35.H3.52 ↔ Rimozione di protesi di valvola polmonare nonché impianto di protesi meccanica, tramite toracotomia mini-invasiva (sternotomia parziale superiore, toracotomia laterale)
- 35.H3.61 ↔ Rimozione di protesi di valvola polmonare nonché impianto di protesi vascolare valvolata, di tipo biologico, tramite sternotomia completa
- 35.H3.62 ↔ Rimozione di protesi di valvola polmonare nonché impianto di protesi vascolare valvolata, di tipo biologico, tramite toracotomia mini-invasiva (sternotomia parziale superiore, toracotomia laterale)
- 35.H3.71 ↔ Rimozione di protesi di valvola polmonare nonché impianto di protesi vascolare valvolata, di tipo meccanico, tramite sternotomia completa
- 35.H3.72 ↔ Rimozione di protesi di valvola polmonare nonché impianto di protesi vascolare valvolata, di tipo meccanico, tramite toracotomia mini-invasiva (sternotomia parziale superiore, toracotomia laterale)
- 35.H3.81 ↔ Rimozione di protesi di valvola polmonare nonché impianto di alloinnesto [omoinnesto] decellularizzato, mediante sternotomia completa
- 35.H3.82 ↔ Rimozione di protesi di valvola polmonare nonché impianto di alloinnesto [omoinnesto] decellularizzato, mediante toracotomia mini-invasiva (sternotomia parziale superiore, toracotomia laterale)
- 35.H4.00 ↔ Rimozione nonché impianto di nuova protesi di valvola tricuspide, NAS
- 35.H4.09 ↔ Rimozione nonché impianto di nuova protesi di valvola tricuspide, altro
- 35.H4.11 ↔ Rimozione di protesi di valvola tricuspide nonché impianto di alloinnesto [omoinnesto], tramite sternotomia completa
- 35.H4.12 ↔ Rimozione di protesi di valvola tricuspide nonché impianto di alloinnesto [omoinnesto], tramite toracotomia mini-invasiva (sternotomia parziale superiore, toracotomia laterale)
- 35.H4.21 ↔ Rimozione di protesi di valvola tricuspide nonché impianto di xenoinnesto (bioprotesi), tramite sternotomia completa
- 35.H4.22 ↔ Rimozione di protesi di valvola tricuspide nonché impianto di xenoinnesto (bioprotesi), tramite toracotomia mini-invasiva (sternotomia parziale superiore, toracotomia laterale)
- 35.H4.23 ↔ Rimozione di protesi di valvola tricuspide nonché impianto di xenoinnesto (bioprotesi), per via endovascolare
- 35.H4.31 ↔ Rimozione di protesi di valvola tricuspide nonché impianto di xenoinnesto, stentless, tramite sternotomia completa
- 35.H4.32 ↔ Rimozione di protesi di valvola tricuspide nonché impianto di xenoinnesto, stentless, tramite toracotomia mini-invasiva (sternotomia parziale superiore, toracotomia laterale)
- 35.H4.33 ↔ Rimozione di protesi di valvola tricuspide nonché impianto di xenoinnesto, stentless, per via endovascolare
- 35.H4.51 ↔ Rimozione di protesi di valvola tricuspide nonché impianto di protesi meccanica, tramite sternotomia completa
- 35.H4.52 ↔ Rimozione di protesi di valvola tricuspide nonché impianto di protesi meccanica, tramite toracotomia mini-invasiva (sternotomia parziale superiore, toracotomia laterale)
- 35.I1.11 ↔ Intervento di Brock
- 35.I2.11 ↔ Intervento di Ross
- 35.I3.11 ↔ Intervento di Tirone David
- 35.I3.12 ↔ Intervento di Yacoub
- 36.03.00 ↔ Angioplastica dell'arteria coronarica a torace aperto, NAS
- 36.03.09 ↔ Angioplastica dell'arteria coronarica a torace aperto, altro
- 36.03.11 ↔ Enderarteriectomia di arterie coronarie, chirurgica a cielo aperto
- 36.03.12 ↔ Enderarteriectomia di arterie coronarie con innesto a patch, chirurgica a cielo aperto
- 36.03.21 ↔ Enderarteriectomia di arterie coronarie, chirurgica a cielo aperto, con impianto di stents senza liberazione di sostanza medicamentosa, in un'arteria coronaria
- 36.03.22 ↔ Enderarteriectomia di arterie coronarie, chirurgica a cielo aperto, con impianto di stents senza liberazione di sostanza medicamentosa, in più arterie coronarie
- 36.03.31 ↔ Enderarteriectomia di arterie coronarie, chirurgica a cielo aperto, con impianto di stents autoespandenti senza liberazione di sostanza medicamentosa, in un'arteria coronaria
- 36.03.32 ↔ Enderarteriectomia di arterie coronarie, chirurgica a cielo aperto, con impianto di stents autoespandenti senza liberazione di sostanza medicamentosa, in più arterie coronarie

- 36.03.41 ↔ Endarteriectomia di arterie coronarie, chirurgica a cielo aperto, con impianto di stents per biforcazioni senza liberazione di sostanza medicamentosa
- 36.03.51 ↔ Endarteriectomia di arterie coronarie, chirurgica a cielo aperto, con impianto di stents con liberazione di sostanza medicamentosa, in un'arteria coronaria
- 36.03.52 ↔ Endarteriectomia di arterie coronarie, chirurgica a cielo aperto, con impianto di stents con liberazione di sostanza medicamentosa, in più arterie coronarie
- 36.03.61 ↔ Endarteriectomia di arterie coronarie, chirurgica a cielo aperto, con impianto di stents autoespandenti con liberazione di sostanza medicamentosa, in un'arteria coronaria
- 36.03.62 ↔ Endarteriectomia di arterie coronarie, chirurgica a cielo aperto, con impianto di stents autoespandenti con liberazione di sostanza medicamentosa, in più arterie coronarie
- 36.03.71 ↔ Endarteriectomia di arterie coronarie, chirurgica a cielo aperto, con impianto di stent per biforcazioni con liberazione di sostanza medicamentosa
- 36.03.81 ↔ Endarteriectomia di arterie coronarie, chirurgica a cielo aperto, con impianto di stents rivestiti in un'arteria coronaria
- 36.03.82 ↔ Endarteriectomia di arterie coronarie, chirurgica a cielo aperto, con impianto di stents rivestiti in più arterie coronarie
- 36.09 ↔ Altra rimozione di ostruzione dell'arteria coronarica
- 36.10 ↔ Bypass aortocoronarico per rivascolarizzazione cardiaca, NAS
- 36.11.00 ↔ Bypass semplice (aorto)coronarico, secondo la tecnica e il materiale, NAS
- 36.11.21 ↔ Bypass semplice (aorto)coronarico, chirurgico a cielo aperto (toracotomia, minitoracotomia, sternotomia), con arteria autologa, arteria radiale
- 36.11.22 ↔ Bypass semplice (aorto)coronarico, chirurgico a cielo aperto (toracotomia, minitoracotomia, sternotomia), con arteria autologa, arteria mammaria interna (arteria toracica interna)
- 36.11.23 ↔ Bypass semplice (aorto)coronarico, chirurgico a cielo aperto (toracotomia, minitoracotomia, sternotomia), con arteria autologa, innesto libero di arteria mammaria interna [IMA] [arteria toracica interna]
- 36.11.24 ↔ Bypass semplice (aorto)coronarico, chirurgico a cielo aperto (toracotomia, minitoracotomia, sternotomia), con arteria autologa, arteria addominale
- 36.11.25 ↔ Bypass semplice (aorto)coronarico, chirurgico a cielo aperto (toracotomia, minitoracotomia, sternotomia), con arteria autologa, altra arteria
- 36.11.26 ↔ Bypass semplice (aorto)coronarico, chirurgico a cielo aperto (toracotomia, minitoracotomia, sternotomia), con vena autologa, senza mesh esterno di supporto
- 36.11.27 ↔ Bypass semplice (aorto)coronarico, chirurgico a cielo aperto (toracotomia, minitoracotomia, sternotomia), con vena autologa, con mesh esterno di supporto
- 36.11.28 ↔ Bypass semplice (aorto)coronarico, chirurgico a cielo aperto (toracotomia, minitoracotomia, sternotomia), con xenotrapianto
- 36.11.2A ↔ Bypass semplice (aorto)coronarico, chirurgico a cielo aperto (toracotomia, minitoracotomia, sternotomia), con protesi vascolare
- 36.11.31 ↔ Bypass semplice (aorto)coronarico, mini-invasivo, con arteria autologa, arteria radiale
- 36.11.32 ↔ Bypass semplice (aorto)coronarico, mini-invasivo, con arteria autologa, arteria mammaria interna (arteria toracica interna)
- 36.11.33 ↔ Bypass semplice (aorto)coronarico, mini-invasivo, con arteria autologa, innesto libero di arteria mammaria interna [IMA] [arteria toracica interna]
- 36.11.34 ↔ Bypass semplice (aorto)coronarico, mini-invasivo, con arteria autologa, arteria addominale
- 36.11.35 ↔ Bypass semplice (aorto)coronarico, mini-invasivo, con arteria autologa, altra arteria
- 36.11.36 ↔ Bypass semplice (aorto)coronarico, mini-invasivo, con vena autologa, senza mesh esterno di supporto
- 36.11.37 ↔ Bypass semplice (aorto)coronarico, mini-invasivo, con vena autologa, con mesh esterno di supporto
- 36.11.38 ↔ Bypass semplice (aorto)coronarico, mini-invasivo, con xenotrapianto
- 36.11.3A ↔ Bypass semplice (aorto)coronarico, mini-invasivo, con protesi vascolare
- 36.11.99 ↔ Bypass semplice (aorto)coronarico, secondo la tecnica e il materiale, altro
- 36.12.00 ↔ Duplice bypass (aorto)coronarico, secondo la tecnica e il materiale, NAS
- 36.12.21 ↔ Duplice bypass (aorto)coronarico, chirurgico a cielo aperto (toracotomia, minitoracotomia, sternotomia), con arteria autologa, arteria radiale
- 36.12.22 ↔ Duplice bypass (aorto)coronarico, chirurgico a cielo aperto (toracotomia, minitoracotomia, sternotomia), con arteria autologa, arteria mammaria interna (arteria toracica interna)
- 36.12.23 ↔ Duplice bypass (aorto)coronarico, chirurgico a cielo aperto (toracotomia, minitoracotomia, sternotomia), con arteria autologa, innesto libero di arteria mammaria interna [IMA] [arteria toracica interna]
- 36.12.24 ↔ Duplice bypass (aorto)coronarico, chirurgico a cielo aperto (toracotomia, minitoracotomia, sternotomia), con arteria autologa, arteria addominale
- 36.12.25 ↔ Duplice bypass (aorto)coronarico, chirurgico a cielo aperto (toracotomia, minitoracotomia, sternotomia), con arteria autologa, altra arteria
- 36.12.26 ↔ Duplice bypass (aorto)coronarico, chirurgico a cielo aperto (toracotomia, minitoracotomia, sternotomia), con vena autologa, senza mesh esterno di supporto
- 36.12.27 ↔ Duplice bypass (aorto)coronarico, chirurgico a cielo aperto (toracotomia, minitoracotomia, sternotomia), con vena autologa, con mesh esterno di supporto
- 36.12.28 ↔ Duplice bypass (aorto)coronarico, chirurgico a cielo aperto (toracotomia, minitoracotomia, sternotomia), con xenotrapianto
- 36.12.2A ↔ Duplice bypass (aorto)coronarico, chirurgico a cielo aperto (toracotomia, minitoracotomia, sternotomia), con protesi vascolare
- 36.12.31 ↔ Duplice bypass (aorto)coronarico, mini-invasivo, con arteria autologa, arteria radiale
- 36.12.32 ↔ Duplice bypass (aorto)coronarico, mini-invasivo, con arteria autologa, arteria mammaria interna [arteria toracica interna]
- 36.12.33 ↔ Duplice bypass (aorto)coronarico, mini-invasivo, con arteria autologa, innesto libero di arteria mammaria interna [IMA] [arteria toracica interna]
- 36.12.34 ↔ Duplice bypass (aorto)coronarico, mini-invasivo, con arteria autologa, arteria addominale
- 36.12.35 ↔ Duplice bypass (aorto)coronarico, mini-invasivo, con arteria autologa, altra arteria
- 36.12.36 ↔ Duplice bypass (aorto)coronarico, mini-invasivo, con vena autologa, senza mesh esterno di supporto
- 36.12.37 ↔ Duplice bypass (aorto)coronarico, mini-invasivo, con vena autologa, con mesh esterno di supporto
- 36.12.38 ↔ Duplice bypass (aorto)coronarico, mini-invasivo, con xenotrapianto
- 36.12.3A ↔ Duplice bypass (aorto)coronarico, mini-invasivo, con protesi vascolare
- 36.12.99 ↔ Duplice bypass (aorto)coronarico, secondo la tecnica e il materiale, altro
- 36.13.00 ↔ Triplice bypass (aorto)coronarico, secondo la tecnica e il materiale, NAS
- 36.13.21 ↔ Triplice bypass (aorto)coronarico, chirurgico a cielo aperto (toracotomia, minitoracotomia, sternotomia), con arteria autologa, arteria radiale

- 36.13.22 ↔ Triplice bypass (aorto)coronarico, chirurgico a cielo aperto (toracotomia, minitoracotomia, sternotomia), con arteria autologa, arteria mammaria interna [arteria toracica interna]
- 36.13.23 ↔ Triplice bypass (aorto)coronarico, chirurgico a cielo aperto (toracotomia, minitoracotomia, sternotomia), con arteria autologa, innesto libero di arteria mammaria interna [IMA] [arteria toracica interna]
- 36.13.24 ↔ Triplice bypass (aorto)coronarico, chirurgico a cielo aperto (toracotomia, minitoracotomia, sternotomia), con arteria autologa, arteria addominale
- 36.13.25 ↔ Triplice bypass (aorto)coronarico, chirurgico a cielo aperto (toracotomia, minitoracotomia, sternotomia), con arteria autologa, altra arteria
- 36.13.26 ↔ Triplice bypass (aorto)coronarico, chirurgico a cielo aperto (toracotomia, minitoracotomia, sternotomia), con vena autologa, senza mesh esterno di supporto
- 36.13.27 ↔ Triplice bypass (aorto)coronarico, chirurgico a cielo aperto (toracotomia, minitoracotomia, sternotomia), con vena autologa, con mesh esterno di supporto
- 36.13.28 ↔ Triplice bypass (aorto)coronarico, chirurgico a cielo aperto (toracotomia, minitoracotomia, sternotomia), con xenotrapianto
- 36.13.2A ↔ Triplice bypass (aorto)coronarico, chirurgico a cielo aperto (toracotomia, minitoracotomia, sternotomia), con protesi vascolare
- 36.13.31 ↔ Triplice bypass (aorto)coronarico, mini-invasivo, con arteria autologa, arteria radiale
- 36.13.32 ↔ Triplice bypass (aorto)coronarico, mini-invasivo, con arteria autologa, arteria mammaria interna (arteria toracica interna)
- 36.13.33 ↔ Triplice bypass (aorto)coronarico, mini-invasivo, con arteria autologa, innesto libero di arteria mammaria interna [IMA] [arteria toracica interna]
- 36.13.34 ↔ Triplice bypass (aorto)coronarico, mini-invasivo, con arteria autologa, arteria addominale
- 36.13.35 ↔ Triplice bypass (aorto)coronarico, mini-invasivo, con arteria autologa, altra arteria
- 36.13.36 ↔ Triplice bypass (aorto)coronarico, mini-invasivo, con vena autologa, senza mesh esterno di supporto
- 36.13.37 ↔ Triplice bypass (aorto)coronarico, mini-invasivo, con vena autologa, con mesh esterno di supporto
- 36.13.38 ↔ Triplice bypass (aorto)coronarico, mini-invasivo, con xenotrapianto
- 36.13.3A ↔ Triplice bypass (aorto)coronarico, mini-invasivo, con protesi vascolare
- 36.13.99 ↔ Triplice bypass (aorto)coronarico, secondo la tecnica e il materiale, altro
- 36.18.00 ↔ Quadruplo bypass (aorto)coronarico, secondo la tecnica e il materiale, NAS
- 36.18.11 ↔ Quadruplo bypass (aorto)coronarico, chirurgico a cielo aperto (toracotomia, minitoracotomia, sternotomia), con arteria autologa, arteria radiale
- 36.18.12 ↔ Quadruplo bypass (aorto)coronarico, chirurgico a cielo aperto (toracotomia, minitoracotomia, sternotomia), con arteria autologa, arteria mammaria interna [arteria toracica interna]
- 36.18.13 ↔ Quadruplo bypass (aorto)coronarico, chirurgico a cielo aperto (toracotomia, minitoracotomia, sternotomia), con arteria autologa, innesto libero di arteria mammaria interna [IMA] [arteria toracica interna]
- 36.18.14 ↔ Quadruplo bypass (aorto)coronarico, chirurgico a cielo aperto (toracotomia, minitoracotomia, sternotomia), con arteria autologa, arteria addominale
- 36.18.15 ↔ Quadruplo bypass (aorto)coronarico, chirurgico a cielo aperto (toracotomia, minitoracotomia, sternotomia), con arteria autologa, altra arteria
- 36.18.16 ↔ Quadruplo bypass (aorto)coronarico, chirurgico a cielo aperto (toracotomia, minitoracotomia, sternotomia), con vena autologa, senza mesh esterno di supporto
- 36.18.17 ↔ Quadruplo bypass (aorto)coronarico, chirurgico a cielo aperto (toracotomia, minitoracotomia, sternotomia), con vena autologa, con mesh esterno di supporto
- 36.18.18 ↔ Quadruplo bypass (aorto)coronarico, chirurgico a cielo aperto (toracotomia, minitoracotomia, sternotomia), con xenotrapianto
- 36.18.1A ↔ Quadruplo bypass (aorto)coronarico, chirurgico a cielo aperto (toracotomia, minitoracotomia, sternotomia), con protesi vascolare
- 36.18.21 ↔ Quadruplo bypass (aorto)coronarico, mini-invasivo, con arteria autologa, arteria radiale
- 36.18.22 ↔ Quadruplo bypass (aorto)coronarico, mini-invasivo, con arteria autologa, arteria mammaria interna [arteria toracica interna]
- 36.18.23 ↔ Quadruplo bypass (aorto)coronarico, mini-invasivo, con arteria autologa, innesto libero di arteria mammaria interna [IMA] [arteria toracica interna]
- 36.18.24 ↔ Quadruplo bypass (aorto)coronarico, mini-invasivo, con arteria autologa, arteria addominale
- 36.18.25 ↔ Quadruplo bypass (aorto)coronarico, mini-invasivo, con arteria autologa, altra arteria
- 36.18.26 ↔ Quadruplo bypass (aorto)coronarico, mini-invasivo, con vena autologa, senza mesh esterno di supporto
- 36.18.27 ↔ Quadruplo bypass (aorto)coronarico, mini-invasivo, con vena autologa, con mesh esterno di supporto
- 36.18.28 ↔ Quadruplo bypass (aorto)coronarico, mini-invasivo, con xenotrapianto
- 36.18.2A ↔ Quadruplo bypass (aorto)coronarico, mini-invasivo, con protesi vascolare
- 36.18.99 ↔ Quadruplo bypass (aorto)coronarico, secondo la tecnica e il materiale, altro
- 36.19 ↔ Bypass per rivascularizzazione cardiaca, altro
- 36.1A.00 ↔ Quintuplo bypass (aorto)coronarico, secondo la tecnica e il materiale, NAS
- 36.1A.11 ↔ Quintuplo bypass (aorto)coronarico, chirurgico a cielo aperto (toracotomia, minitoracotomia, sternotomia), con arteria autologa, arteria radiale
- 36.1A.12 ↔ Quintuplo bypass (aorto)coronarico, chirurgico a cielo aperto (toracotomia, minitoracotomia, sternotomia), con arteria autologa, arteria mammaria interna [arteria toracica interna]
- 36.1A.13 ↔ Quintuplo bypass (aorto)coronarico, chirurgico a cielo aperto (toracotomia, minitoracotomia, sternotomia), con arteria autologa, innesto libero di arteria mammaria interna [IMA] [arteria toracica interna]
- 36.1A.14 ↔ Quintuplo bypass (aorto)coronarico, chirurgico a cielo aperto (toracotomia, minitoracotomia, sternotomia), con arteria autologa, arteria addominale
- 36.1A.15 ↔ Quintuplo bypass (aorto)coronarico, chirurgico a cielo aperto (toracotomia, minitoracotomia, sternotomia), con arteria autologa, altra arteria
- 36.1A.16 ↔ Quintuplo bypass (aorto)coronarico, chirurgico a cielo aperto (toracotomia, minitoracotomia, sternotomia), con vena autologa, senza mesh esterno di supporto
- 36.1A.17 ↔ Quintuplo bypass (aorto)coronarico, chirurgico a cielo aperto (toracotomia, minitoracotomia, sternotomia), con vena autologa, con mesh esterno di supporto
- 36.1A.18 ↔ Quintuplo bypass (aorto)coronarico, chirurgico a cielo aperto (toracotomia, minitoracotomia, sternotomia), con xenotrapianto

- 36.1A.1A ↔ Quintuplo bypass (aorto)coronarico, chirurgico a cielo aperto (toracotomia, minitoracotomia, sternotomia), con protesi vascolare
- 36.1A.21 ↔ Quintuplo bypass (aorto)coronarico, mini-invasivo, con arteria autologa, arteria radiale
- 36.1A.22 ↔ Quintuplo bypass (aorto)coronarico, mini-invasivo, con arteria autologa, arteria mammaria interna [arteria toracica interna]
- 36.1A.23 ↔ Quintuplo bypass (aorto)coronarico, mini-invasivo, con arteria autologa, innesto libero di arteria mammaria interna [IMA] [arteria toracica interna]
- 36.1A.24 ↔ Quintuplo bypass (aorto)coronarico, mini-invasivo, con arteria autologa, arteria addominale
- 36.1A.25 ↔ Quintuplo bypass (aorto)coronarico, mini-invasivo, con arteria autologa, altra arteria
- 36.1A.26 ↔ Quintuplo bypass (aorto)coronarico, mini-invasivo, con vena autologa, senza mesh esterno di supporto
- 36.1A.27 ↔ Quintuplo bypass (aorto)coronarico, mini-invasivo, con vena autologa, con mesh esterno di supporto
- 36.1A.28 ↔ Quintuplo bypass (aorto)coronarico, mini-invasivo, con xenotrapianto
- 36.1A.2A ↔ Quintuplo bypass (aorto)coronarico, mini-invasivo, con protesi vascolare
- 36.1A.99 ↔ Quintuplo bypass (aorto)coronarico, altro
- 36.1B.00 ↔ Sestuplo e ulteriore bypass (aorto)coronarico, secondo la tecnica e il materiale, NAS
- 36.1B.11 ↔ Sestuplo e ulteriore bypass (aorto)coronarico, chirurgico a cielo aperto (toracotomia, minitoracotomia, sternotomia), con arteria autologa, arteria radiale
- 36.1B.12 ↔ Sestuplo e ulteriore bypass (aorto)coronarico, chirurgico a cielo aperto (toracotomia, minitoracotomia, sternotomia), con arteria autologa, arteria mammaria interna [arteria toracica interna]
- 36.1B.13 ↔ Sestuplo e ulteriore bypass (aorto)coronarico, chirurgico a cielo aperto (toracotomia, minitoracotomia, sternotomia), con arteria autologa, innesto libero di arteria mammaria interna [IMA] [arteria toracica interna]
- 36.1B.14 ↔ Sestuplo e ulteriore bypass (aorto)coronarico, chirurgico a cielo aperto (toracotomia, minitoracotomia, sternotomia), con arteria autologa, arteria addominale
- 36.1B.15 ↔ Sestuplo e ulteriore bypass (aorto)coronarico, chirurgico a cielo aperto (toracotomia, minitoracotomia, sternotomia), con arteria autologa, altra arteria
- 36.1B.16 ↔ Sestuplo e ulteriore bypass (aorto)coronarico, chirurgico a cielo aperto (toracotomia, minitoracotomia, sternotomia), con vena autologa, senza mesh esterno di supporto
- 36.1B.17 ↔ Sestuplo e ulteriore bypass (aorto)coronarico, chirurgico a cielo aperto (toracotomia, minitoracotomia, sternotomia), con vena autologa, con mesh esterno di supporto
- 36.1B.18 ↔ Sestuplo e ulteriore bypass (aorto)coronarico, chirurgico a cielo aperto (toracotomia, minitoracotomia, sternotomia), con xenotrapianto
- 36.1B.1A ↔ Sestuplo e ulteriore bypass (aorto)coronarico, chirurgico a cielo aperto (toracotomia, minitoracotomia, sternotomia), con protesi vascolare
- 36.1B.21 ↔ Sestuplo e ulteriore bypass (aorto)coronarico, mini-invasivo, con arteria autologa, arteria radiale
- 36.1B.22 ↔ Sestuplo e ulteriore bypass (aorto)coronarico, mini-invasivo, con arteria autologa, arteria mammaria interna [arteria toracica interna]
- 36.1B.23 ↔ Sestuplo e ulteriore bypass (aorto)coronarico, mini-invasivo, con arteria autologa, innesto libero di arteria mammaria interna [IMA] [arteria toracica interna]
- 36.1B.24 ↔ Sestuplo e ulteriore bypass (aorto)coronarico, mini-invasivo, con arteria autologa, arteria addominale
- 36.1B.25 ↔ Sestuplo e ulteriore bypass (aorto)coronarico, mini-invasivo, con arteria autologa, altra arteria
- 36.1B.26 ↔ Sestuplo e ulteriore bypass (aorto)coronarico, mini-invasivo, con vena autologa, senza mesh esterno di supporto
- 36.1B.27 ↔ Sestuplo e ulteriore bypass (aorto)coronarico, mini-invasivo, con vena autologa, con mesh esterno di supporto
- 36.1B.28 ↔ Sestuplo e ulteriore bypass (aorto)coronarico, mini-invasivo, con xenotrapianto
- 36.1B.2A ↔ Sestuplo e ulteriore bypass (aorto)coronarico, mini-invasivo, con protesi vascolare
- 36.1B.99 ↔ Sestuplo e ulteriore bypass (aorto)coronarico, secondo la tecnica e il materiale, altro
- 36.2 ↔ Rivascolarizzazione cardiaca mediante innesto arterioso
- 36.32 ↔ Altra rivascolarizzazione transmiocardica
- 36.33 ↔ Rivascolarizzazione transmiocardica endoscopica
- 36.39.10 ↔ Rivascolarizzazione cardiaca mediante patch coronarico
- 36.39.11 ↔ Revisione di bypass coronarico
- 36.39.12 ↔ Nuovo innesto di bypass coronarico
- 36.39.13 ↔ Trasposizione di arterie coronarie
- 36.91 ↔ Riparazione di aneurisma di un vaso coronarico
- 36.99.20 ↔ Interventi per anomalie congenite dei vasi cardiaci
- 36.99.30 ↔ Ricostruzione dell'ostio coronarico
- 36.99.40 ↔ Simpatectomia coronarica
- 37.11 ↔ Cardiotomia
- 37.12.00 ↔ Pericardiotomia, NAS
- 37.12.09 ↔ Pericardiotomia, altra
- 37.12.11 ↔ Pericardiotomia, chirurgica a cielo aperto
- 37.12.12 ↔ Pericardiotomia, per via toracoscopica
- 37.24.00 ↔ Biopsia del pericardio, NAS
- 37.24.20 ↔ Biopsia a cielo aperto del pericardio
- 37.24.99 ↔ Biopsia del pericardio, altro
- 37.25.00 ↔ Biopsia del cuore, NAS
- 37.25.20 ↔ Biopsia transvasale di endocardio, miocardio e endomiocardio
- 37.25.30 ↔ Biopsia del cuore, a cielo aperto
- 37.25.99 ↔ Biopsia del cuore, altro
- 37.31.00 ↔ Pericardiectomia, NAS
- 37.31.10 ↔ Pericardiectomia, parziale
- 37.31.20 ↔ Pericardiectomia, totale
- 37.31.30 ↔ Adesiolisi del pericardio
- 37.31.99 ↔ Pericardiectomia, altro
- 37.32 ↔ Asportazione di aneurisma del cuore
- 37.33.00 ↔ Asportazione o distruzione di altra lesione o tessuto del cuore, a cielo aperto, NAS
- 37.33.10 ↔ Asportazione o distruzione del sistema di conduzione del cuore, a cielo aperto, NAS
- 37.33.11 ↔ Asportazione o distruzione del sistema di conduzione del cuore, a cielo aperto, misure ablative per tachiaritmia
- 37.33.19 ↔ Asportazione o distruzione del sistema di conduzione del cuore, a cielo aperto, altro
- 37.33.20 ↔ Asportazione di altra lesione o tessuto del cuore, a cielo aperto
- 37.33.30 ↔ Distruzione di altra lesione o tessuto del cuore, a cielo aperto
- 37.33.99 ↔ Asportazione o distruzione di altra lesione o tessuto del cuore, a cielo aperto, altro
- 37.34.10 ↔ Ablazione per tachiaritmia, NAS
- 37.34.11 ↔ Ablazione per tachiaritmia, ablazione convenzionale mediante radiofrequenza
- 37.34.12 ↔ Ablazione per tachiaritmia, ablazione a radiofrequenza con punta raffreddata
- 37.34.13 ↔ Ablazione per tachiaritmia, mediante altre sorgenti di energia
- 37.34.15 ↔ Ablazione per tachiaritmia, crioablazione

- 37.34.16 ↔ Ablazione per tachiaritmia, ablazione a radiofrequenza multipolare con spostamento di fase
- 37.34.19 ↔ Ablazione per tachiaritmia, altra
- 37.34.1C ↔ Ablazione per tachiaritmia, elettroporazione irreversibile
- 37.34.31 ↔ Ablazione per tachiaritmia con ausilio di procedura di mappatura 3D
- 37.35 ↔ Ventricolectomia parziale
- 37.40 ↔ Ricostruzione plastica del cuore e del pericardio, NAS
- 37.41 ↔ Inserzione di sistema protetico di assistenza cardiaca attorno al cuore
- 37.42.11 ↔ Sutura del pericardio (dopo lacerazione)
- 37.42.21 ↔ Sutura del miocardio (dopo lacerazione)
- 37.43.11 ↔ Ricostruzione plastica del miocardio con sistema di ancoraggio miocardico, chirurgica a cielo aperto
- 37.43.12 ↔ Ricostruzione plastica del miocardio con sistema di ancoraggio miocardico, intervento ibrido
- 37.49 ↔ Ricostruzione plastica del cuore e del pericardio, altra
- 37.51.00 ↔ Trapianto cardiaco, NAS
- 37.51.10 ↔ Trapianto cardiaco
- 37.51.20 ↔ Ritrapianto cardiaco nella stessa degenza ospedaliera
- 37.51.99 ↔ Trapianto cardiaco, altro
- 37.52 ↔ Impianto di sistema cardiaco integrale di sostituzione
- 37.53 ↔ Sostituzione o riparazione dell'unità toracale del sistema di sostituzione cardiaca
- 37.54 ↔ Sostituzione o riparazione di altre componenti impiantabili del sistema cardiaco integrale di rimpiazzo
- 37.6A.11 ↔ Impianto di sistema di assistenza cardiocircolatoria, con pompa, senza funzione di scambio gassoso, extracorporeo, del ventricolo sinistro, chirurgico a cielo aperto per via toracica (toracotomia, minitoracotomia, sternotomia)
- 37.6A.12 ↔ Impianto di sistema di assistenza cardiocircolatoria, con pompa, senza funzione di scambio gassoso, extracorporeo, del ventricolo destro, chirurgico a cielo aperto per via toracica (toracotomia, minitoracotomia, sternotomia)
- 37.6A.21 ↔ Impianto di sistema di assistenza cardiocircolatoria, con pompa, senza funzione di scambio gassoso, extracorporeo, biventricolare, chirurgico a cielo aperto per via toracica (toracotomia, minitoracotomia, sternotomia)
- 37.6A.35 ↔ Impianto di sistema di assistenza cardiocircolatoria, con pompa, senza funzione di scambio gassoso, intracorporeo, del ventricolo sinistro, Hospital Set, chirurgico a cielo aperto per via toracica (toracotomia, minitoracotomia, sternotomia)
- 37.6A.37 ↔ Impianto di sistema di assistenza cardiocircolatoria, con pompa, senza funzione di scambio gassoso, intracorporeo, del ventricolo destro, Hospital Set, chirurgico a cielo aperto per via toracica (toracotomia, minitoracotomia, sternotomia)
- 37.6A.3A ↔ Impianto di sistema di assistenza cardiocircolatoria, con pompa, senza funzione di scambio gassoso, intracorporeo, biventricolare, Hospital Set, chirurgico a cielo aperto per via toracica (toracotomia, minitoracotomia, sternotomia)
- 37.6A.48 ↔ Impianto di sistema di assistenza cardiocircolatoria, con pompa, senza funzione di scambio gassoso, endovasale (intracardiaco incluso), del ventricolo destro, chirurgico a cielo aperto per via toracica (toracotomia, minitoracotomia, sternotomia)
- 37.6A.4A ↔ Impianto di sistema di assistenza cardiocircolatoria, con pompa, senza funzione di scambio gassoso, endovasale (intracardiaco incluso), del ventricolo sinistro, chirurgico a cielo aperto per via toracica (toracotomia, minitoracotomia, sternotomia), con forza pulsante potenziale NAS
- 37.6A.4B ↔ Impianto di sistema di assistenza cardiocircolatoria, con pompa, senza funzione di scambio gassoso, endovasale (intracardiaco incluso), del ventricolo sinistro, chirurgico a cielo aperto per via toracica (toracotomia, minitoracotomia, sternotomia), con forza pulsante potenziale fino a massimo 2,5 l/min
- 37.6A.4C ↔ Impianto di sistema di assistenza cardiocircolatoria, con pompa, senza funzione di scambio gassoso, endovasale (intracardiaco incluso), del ventricolo sinistro, chirurgico a cielo aperto per via toracica (toracotomia, minitoracotomia, sternotomia), con forza pulsante potenziale da più di 2,5 l/min fino a meno di 5,0 l/min
- 37.6A.4D ↔ Impianto di sistema di assistenza cardiocircolatoria, con pompa, senza funzione di scambio gassoso, endovasale (intracardiaco incluso), del ventricolo sinistro, chirurgico a cielo aperto per via toracica (toracotomia, minitoracotomia, sternotomia), con forza pulsante potenziale da almeno 5,0 l/min fino a meno di 5,5 l/min
- 37.6A.4E ↔ Impianto di sistema di assistenza cardiocircolatoria, con pompa, senza funzione di scambio gassoso, endovasale (intracardiaco incluso), del ventricolo sinistro, chirurgico a cielo aperto per via toracica (toracotomia, minitoracotomia, sternotomia), con forza pulsante potenziale di 5,5 l/min e più
- 37.6A.4F ↔ Impianto di sistema di assistenza cardiocircolatoria, con pompa, senza funzione di scambio gassoso, endovasale (intracardiaco incluso), del ventricolo destro, chirurgico a cielo aperto per via extratoracica (es. denudamento di vaso)
- 37.6A.4G ↔ Impianto di sistema di assistenza cardiocircolatoria, con pompa, senza funzione di scambio gassoso, endovasale (intracardiaco incluso), del ventricolo sinistro, chirurgico a cielo aperto per via extratoracica (es. denudamento di vaso), con forza pulsante potenziale NAS
- 37.6A.4H ↔ Impianto di sistema di assistenza cardiocircolatoria, con pompa, senza funzione di scambio gassoso, endovasale (intracardiaco incluso), del ventricolo sinistro, chirurgico a cielo aperto per via extratoracica (es. denudamento di vaso), con forza pulsante potenziale fino a massimo 2,5 l/min
- 37.6A.4I ↔ Impianto di sistema di assistenza cardiocircolatoria, con pompa, senza funzione di scambio gassoso, endovasale (intracardiaco incluso), del ventricolo sinistro, chirurgico a cielo aperto per via extratoracica (es. denudamento di vaso), con forza pulsante potenziale da più di 2,5 l/min fino a meno di 5,0 l/min
- 37.6A.4J ↔ Impianto di sistema di assistenza cardiocircolatoria, con pompa, senza funzione di scambio gassoso, endovasale (intracardiaco incluso), del ventricolo sinistro, chirurgico a cielo aperto per via extratoracica (es. denudamento di vaso), con forza pulsante potenziale da almeno 5,0 l/min fino a meno di 5,5 l/min
- 37.6A.4K ↔ Impianto di sistema di assistenza cardiocircolatoria, con pompa, senza funzione di scambio gassoso, endovasale (intracardiaco incluso), del ventricolo sinistro, chirurgico a cielo aperto per via extratoracica (es. denudamento di vaso), con forza pulsante potenziale di 5,5 l/min e più

- 37.6A.51 ↔ Impianto di sistema di assistenza cardiocircolatoria e respiratoria, con pompa, con rimozione di CO<sub>2</sub>, extracorporeo, veno-venoso, percutaneo
- 37.6A.61 ↔ Impianto di sistema di assistenza cardiocircolatoria e respiratoria, con pompa, con ossigenatore (rimozione di CO<sub>2</sub> inclusa), extracorporeo, veno-venoso, chirurgico a cielo aperto per via extratoracica (es. denudamento di vaso)
- 37.6A.62 ↔ Impianto di sistema di assistenza cardiocircolatoria e respiratoria, con pompa, con ossigenatore (rimozione di CO<sub>2</sub> inclusa), extracorporeo, veno-venoso, percutaneo
- 37.6A.71 ↔ Impianto di sistema di assistenza cardiocircolatoria e respiratoria, con pompa, con ossigenatore (rimozione di CO<sub>2</sub> inclusa), extracorporeo, veno-arterioso o veno-venoarterioso, chirurgico a cielo aperto per via toracica (toracotomia, minitoracotomia, sternotomia)
- 37.6A.72 ↔ Impianto di sistema di assistenza cardiocircolatoria e respiratoria, con pompa, con ossigenatore (rimozione di CO<sub>2</sub> inclusa), extracorporeo, veno-arterioso o veno-venoarterioso, chirurgico a cielo aperto per via extratoracica (es. denudamento di vaso)
- 37.6A.73 ↔ Impianto di sistema di assistenza cardiocircolatoria e respiratoria, con pompa, con ossigenatore (rimozione di CO<sub>2</sub> inclusa), extracorporeo, veno-arterioso o veno-venoarterioso, percutaneo
- 37.6A.81 ↔ Impianto di contropulsatore aortico [IABP], chirurgico a cielo aperto
- 37.6C.11 ↔ Revisione senza sostituzione di sistema di assistenza cardiocircolatoria, con pompa, senza funzione di scambio gassoso, extracorporeo, del ventricolo sinistro, chirurgica a cielo aperto per via toracica (toracotomia, minitoracotomia, sternotomia)
- 37.6C.12 ↔ Revisione senza sostituzione di sistema di assistenza cardiocircolatoria, con pompa, senza funzione di scambio gassoso, extracorporeo, del ventricolo destro, chirurgica a cielo aperto per via toracica (toracotomia, minitoracotomia, sternotomia)
- 37.6C.21 ↔ Revisione senza sostituzione di sistema di assistenza cardiocircolatoria, con pompa, senza funzione di scambio gassoso, extracorporeo, biventricolare, chirurgica a cielo aperto per via toracica (toracotomia, minitoracotomia, sternotomia)
- 37.6C.31 ↔ Revisione senza sostituzione di sistema di assistenza cardiocircolatoria, con pompa, senza funzione di scambio gassoso, intracorporeo, del ventricolo sinistro, chirurgica a cielo aperto per via toracica (toracotomia, minitoracotomia, sternotomia)
- 37.6C.32 ↔ Revisione senza sostituzione di sistema di assistenza cardiocircolatoria, con pompa, senza funzione di scambio gassoso, intracorporeo, del ventricolo destro, chirurgica a cielo aperto per via toracica (toracotomia, minitoracotomia, sternotomia)
- 37.6C.33 ↔ Revisione senza sostituzione di sistema di assistenza cardiocircolatoria, con pompa, senza funzione di scambio gassoso, intracorporeo, biventricolare, chirurgica a cielo aperto per via toracica (toracotomia, minitoracotomia, sternotomia)
- 37.6C.61 ↔ Revisione senza sostituzione di sistema di assistenza cardiocircolatoria e respiratoria, con pompa, con ossigenatore (rimozione di CO<sub>2</sub> inclusa), extracorporeo, veno-venoso, chirurgica a cielo aperto per via extratoracica (es. denudamento di vaso)
- 37.6C.71 ↔ Revisione senza sostituzione di sistema di assistenza cardiocircolatoria e respiratoria, con pompa, con ossigenatore (rimozione di CO<sub>2</sub> inclusa), extracorporeo, veno-arterioso o veno-venoarterioso, chirurgica a cielo aperto per via toracica (toracotomia, minitoracotomia, sternotomia)
- 37.6C.72 ↔ Revisione senza sostituzione di sistema di assistenza cardiocircolatoria e respiratoria, con pompa, con ossigenatore (rimozione di CO<sub>2</sub> inclusa), extracorporeo, veno-arterioso o veno-venoarterioso, chirurgica a cielo aperto per via extratoracica (es. denudamento di vaso)
- 37.6C.A1 ↔ Revisione senza sostituzione di sistema di assistenza cardiocircolatoria e respiratoria, senza pompa, con rimozione di CO<sub>2</sub>, extracorporeo, arteriovenoso, chirurgica a cielo aperto per via extratoracica (es. denudamento di vaso)
- 37.75.31 ↔ Revisione senza sostituzione di elettrodo transvenoso ventricolare
- 37.75.32 ↔ Revisione senza sostituzione di elettrodo transvenoso atriale e ventricolare
- 37.75.33 ↔ Revisione senza sostituzione di elettrodo transvenoso atriale
- 37.75.34 ↔ Revisione senza sostituzione di elettrodo transvenoso nel ventricolo sinistro attraverso il seno coronarico
- 37.75.41 ↔ Revisione senza sostituzione di elettrodo epicardico
- 37.75.99 ↔ Revisione senza sostituzione di elettrodo nel cuore, altro
- 37.7A.00 ↔ Impianto di elettrodo nel cuore, NAS
- 37.7A.11 ↔ Impianto di elettrodo transvenoso ventricolare
- 37.7A.12 ↔ Impianto di elettrodo transvenoso ventricolare con sensing atriale
- 37.7A.13 ↔ Impianto di elettrodo transvenoso atriale
- 37.7A.14 ↔ Impianto di elettrodo transvenoso nel ventricolo sinistro attraverso il seno coronarico
- 37.7A.21 ↔ Impianto di elettrodo nell'epicardio, mediante toracotomia e sternotomia, chirurgico a cielo aperto
- 37.7A.22 ↔ Impianto di elettrodo nell'epicardio tramite accesso sottoxifoideo, chirurgico a cielo aperto
- 37.7A.23 ↔ Impianto di elettrodo nell'epicardio, per via torascopica
- 37.7A.31 ↔ Impianto di elettrodo di shock transvenoso
- 37.7A.32 ↔ Impianto di elettrodo di shock sottocutaneo
- 37.7A.33 ↔ Impianto di elettrodo di shock sottocutaneo per impiego con sistema di defibrillazione sottocutaneo
- 37.7A.51 ↔ Impianto di barosensore nel cuore
- 37.7A.99 ↔ Impianto di elettrodo nel cuore, altro
- 37.8A.00 ↔ Impianto di pacemaker permanente, NAS
- 37.8A.09 ↔ Impianto di pacemaker permanente, altro
- 37.8A.11 ↔ Impianto di pacemaker a camera singola
- 37.8A.21 ↔ Impianto di pacemaker a camera doppia, senza stimolazione antitachicardica
- 37.8A.22 ↔ Impianto di pacemaker a camera doppia, con stimolazione antitachicardica
- 37.8A.31 ↔ Impianto di pacemaker con risincronizzazione [CRT-P]
- 37.8A.42 ↔ Impianto di pacemaker senza sonda, transvenoso, stimolazione a camera singola
- 37.8A.43 ↔ Impianto di pacemaker senza sonda, transvenoso, stimolazione a camera doppia
- 37.8A.44 ↔ Impianto di pacemaker senza sonda, transvenoso, stimolazione a camera singola con sincronizzazione AV
- 37.8B.00 ↔ Rimozione di pacemaker permanente, NAS
- 37.8B.09 ↔ Rimozione di pacemaker permanente, altro
- 37.8B.11 ↔ Rimozione di pacemaker a camera singola
- 37.8B.21 ↔ Rimozione di pacemaker a camera doppia, senza stimolazione antitachicardica



37.8B.22 ↔	Rimozione di pacemaker a camera doppia, con stimolazione antitachicardica	38.05.10 ↔	Incisione di altre arterie toraciche
37.8B.31 ↔	Rimozione di pacemaker con risincronizzazione [CRT-P]	38.05.20 ↔	Incisione di vene toraciche, NAS
37.8B.42 ↔	Rimozione di pacemaker senza sonda, transvenoso, stimolazione a camera singola	38.05.21 ↔	Incisione di vene toraciche profonde
37.8B.43 ↔	Rimozione di pacemaker senza sonda, transvenoso, stimolazione a camera doppia	38.05.29 ↔	Incisione di vene toraciche, altro
37.8B.44 ↔	Rimozione di pacemaker senza sonda, transvenoso, stimolazione a camera singola con sincronizzazione AV	38.06.11 ↔	Incisione del tronco celiaco
37.8C ↔	Impianto di registratore di eventi cardiaci	38.07.11 ↔	Incisione della vena cava inferiore
37.8D ↔	Rimozione di registratore di eventi cardiaci	38.11 ↔	Enderarteriectomia dei vasi intracranici
37.8E.00 ↔	Impianto di apparecchio di cardioversione o defibrillatore, NAS	38.12 ↔	Enderarteriectomia di altri vasi della testa e del collo
37.8E.11 ↔	Impianto di defibrillatore a camera singola	38.13 ↔	Enderarteriectomia di vasi dell'arto superiore
37.8E.12 ↔	Impianto di defibrillatore a camera doppia	38.14.10 ↔	Enderarteriectomia dell'aorta ascendente e dell'arco aortico
37.8E.21 ↔	Impianto di defibrillatore con risincronizzazione [CRT-D]	38.14.20 ↔	Enderarteriectomia dell'aorta discendente
37.8E.22 ↔	Impianto di defibrillatore a camera singola con sensing atriale	38.14.30 ↔	Enderarteriectomia dell'aorta addominale
37.8E.31 ↔	Impianto di sistema di defibrillazione sottocutaneo	38.14.99 ↔	Enderarteriectomia dell'aorta, altro
37.8E.99 ↔	Impianto di apparecchio di cardioversione o defibrillatore, altro	38.15.10 ↔	Enderarteriectomia dell'arteria succlavia
37.8F.00 ↔	Rimozione di apparecchio di cardioversione o defibrillatore, NAS	38.15.20 ↔	Enderarteriectomia del tronco brachiocefalico
37.8F.11 ↔	Rimozione di defibrillatore a camera singola	38.15.30 ↔	Enderarteriectomia dell'arteria polmonare
37.8F.12 ↔	Rimozione di defibrillatore a camera doppia	38.15.40 ↔	Enderarteriectomia della vena polmonare
37.8F.21 ↔	Rimozione di defibrillatore con risincronizzazione [CRT-D]	38.15.99 ↔	Enderarteriectomia di altri vasi toracici, altro
37.8F.22 ↔	Rimozione di defibrillatore a camera singola con sensing atriale	38.16.09 ↔	Enderarteriectomia e endoflebectomia dei vasi addominali, altro
37.8F.31 ↔	Rimozione di sistema di defibrillazione sottocutaneo	38.16.11 ↔	Enderarteriectomia del tronco celiaco
37.8F.99 ↔	Rimozione di apparecchio di cardioversione o defibrillatore, altro	38.16.12 ↔	Enderarteriectomia dell'arteria gastrica
37.90.09 ↔	Inserzione di dispositivo nell'orecchietta sinistra, altro	38.16.13 ↔	Enderarteriectomia dell'arteria epatica
37.90.10 ↔	Occlusione percutanea dell'orecchietta sinistra	38.16.14 ↔	Enderarteriectomia dell'arteria splenica
37.91 ↔	Massaggio cardiaco a torace aperto	38.16.15 ↔	Enderarteriectomia dell'arteria renale
37.99.00 ↔	Altri interventi sul cuore e sul pericardio, NAS	38.16.16 ↔	Enderarteriectomia dell'arteria mesenterica
37.99.20 ↔	Interventi per anomalie congenite del cuore, NAS	38.16.17 ↔	Enderarteriectomia dell'arteria lombare
37.99.21 ↔	Correzione di ventricolo destro a doppia uscita, tipo Fallot	38.16.18 ↔	Enderarteriectomia dell'arteria iliaca
37.99.22 ↔	Correzione di altro ventricolo destro a doppia uscita	38.16.21 ↔	Endoflebectomia alla vena iliaca
37.99.23 ↔	Intervento su cuore funzionalmente/morfologicamente monoventricolare	38.18.09 ↔	Enderarteriectomia e endoflebectomia dei vasi dell'arto inferiore, altro
37.99.24 ↔	Correzione di cuore triatriato	38.18.10 ↔	Enderarteriectomia dell'arteria femorale (comune) (superficiale)
37.99.25 ↔	Correzione di sindrome da atresia della valvola polmonare	38.18.11 ↔	Enderarteriectomia dell'arteria femorale profonda
37.99.29 ↔	Interventi per anomalie congenite del cuore, altro	38.18.12 ↔	Enderarteriectomia dell'arteria poplitea
37.99.30 ↔	Legatura di orecchietta cardiaca	38.18.21 ↔	Endoflebectomia alla vena femorale
37.99.80 ↔	Reintervento su cuore e pericardio	38.31 ↔	Resezione di vasi intracranici con anastomosi
37.9A.00 ↔	Impianto di un sistema di stimolazione miocardica, NAS	38.32.10 ↔	Resezione di arterie extracraniche della testa e del collo con anastomosi
37.9A.11 ↔	Impianto o sostituzione di sistema di modulazione della contrattilità cardiaca [CCM]	38.32.21 ↔	Resezione della vena giugulare con anastomosi
37.9A.12 ↔	Rimozione o revisione di sistema di modulazione della contrattilità cardiaca [CCM]	38.32.22 ↔	Resezione di vene extracraniche superficiali della testa e del collo con anastomosi
37.9A.99 ↔	Impianto di un sistema di stimolazione miocardica, altro	38.32.99 ↔	Resezione di altri vasi della testa e del collo con anastomosi, altro
37.9B.11 ↔	Rimozione di impianti dal cuore, mediante sternotomia completa	38.33.00 ↔	Resezione di vasi dell'arto superiore con anastomosi, NAS
37.9B.12 ↔	Rimozione di impianti dal cuore, mediante toracotomia mini-invasiva (sternotomia parziale superiore, toracotomia laterale)	38.33.10 ↔	Resezione di arterie dell'arto superiore con anastomosi, NAS
38.01 ↔	Incisione di vasi intracranici	38.33.11 ↔	Resezione di arterie del braccio con anastomosi
38.04.10 ↔	Incisione dell'aorta ascendente e dell'arco aortico	38.33.12 ↔	Resezione dell'arteria ulnare con anastomosi
38.04.20 ↔	Incisione dell'aorta discendente	38.33.13 ↔	Resezione di altre arterie dell'avambraccio con anastomosi
38.04.30 ↔	Incisione dell'aorta addominale	38.33.14 ↔	Resezione di arterie della mano con anastomosi
38.05.00 ↔	Incisione di altri vasi toracici, NAS	38.33.20 ↔	Resezione di vene dell'arto superiore con anastomosi, NAS
		38.33.21 ↔	Resezione della vena ascellare con anastomosi
		38.33.22 ↔	Resezione di altre vene profonde dell'arto superiore con anastomosi
		38.33.23 ↔	Resezione di vene superficiali dell'arto superiore con anastomosi
		38.33.99 ↔	Resezione di vasi dell'arto superiore con anastomosi, altro
		38.34.00 ↔	Resezione dell'aorta con anastomosi, NAS
		38.34.10 ↔	Resezione dell'aorta ascendente e dell'arco aortico con anastomosi
		38.34.20 ↔	Resezione dell'aorta discendente con anastomosi
		38.34.30 ↔	Resezione dell'aorta addominale con anastomosi
		38.34.99 ↔	Resezione dell'aorta con anastomosi, altro
		38.35.00 ↔	Resezione di vasi toracici con anastomosi, NAS
		38.35.10 ↔	Resezione di arterie toraciche con anastomosi, NAS

38.35.11 ↔	Resezione dell'arteria succlavia con anastomosi	38.44.11 ↔	Resezione dell'aorta addominale con sostituzione, infrarenale
38.35.12 ↔	Resezione del tronco brachiocefalico con anastomosi	38.44.12 ↔	Resezione dell'aorta addominale con sostituzione, iuxtarenale
38.35.13 ↔	Resezione dell'arteria polmonare con anastomosi	38.44.99 ↔	Resezione dell'aorta addominale con sostituzione, altro
38.35.19 ↔	Resezione di arterie toraciche con anastomosi, altro	38.45.00 ↔	Resezione di vasi toracici con sostituzione, NAS
38.35.20 ↔	Resezione di vene toraciche con anastomosi, NAS	38.45.10 ↔	Resezione dell'aorta toracica con sostituzione, NAS
38.35.21 ↔	Resezione della vena polmonare con anastomosi	38.45.12 ↔	Resezione dell'aorta toracica con sostituzione
38.35.22 ↔	Resezione della vena succlavia con anastomosi	38.45.13 ↔	Resezione dell'aorta toracoaddominale con sostituzione
38.35.23 ↔	Resezione della vena cava superiore con anastomosi	38.45.14 ↔	Resezione dell'aorta toracica con sostituzione con protesi ibrida
38.35.28 ↔	Resezione di vene toraciche e altre vene profonde con anastomosi	38.45.15 ↔	Resezione dell'aorta ascendente con sostituzione
38.35.29 ↔	Resezione di vene toraciche con anastomosi, altro	38.45.16 ↔	Resezione dell'arco aortico con sostituzione
38.35.99 ↔	Resezione di vasi toracici con anastomosi, altro	38.45.17 ↔	Resezione dell'aorta ascendente nonché dell'arco aortico con sostituzione
38.36.00 ↔	Resezione di arterie addominali con anastomosi, NAS	38.45.19 ↔	Resezione dell'aorta toracica con sostituzione, altro
38.36.10 ↔	Resezione di arterie viscerali con anastomosi, NAS	38.45.20 ↔	Resezione di altre arterie toraciche con sostituzione, NAS
38.36.11 ↔	Resezione del tronco celiaco con anastomosi	38.45.21 ↔	Resezione dell'arteria polmonare con sostituzione
38.36.12 ↔	Resezione dell'arteria gastrica con anastomosi	38.45.22 ↔	Resezione del tronco brachiocefalico con sostituzione
38.36.13 ↔	Resezione dell'arteria epatica con anastomosi	38.45.29 ↔	Resezione di altre arterie toraciche con sostituzione
38.36.14 ↔	Resezione dell'arteria splenica con anastomosi	38.45.30 ↔	Resezione di vene toraciche con sostituzione, NAS
38.36.15 ↔	Resezione dell'arteria renale con anastomosi	38.45.31 ↔	Resezione della vena cava superiore con sostituzione
38.36.16 ↔	Resezione dell'arteria mesenterica	38.45.38 ↔	Resezione di altre vene toraciche profonde con sostituzione
38.36.17 ↔	Resezione dell'arteria iliaca con anastomosi	38.45.39 ↔	Resezione di vene toraciche con sostituzione, altro
38.36.19 ↔	Resezione di arterie viscerali con anastomosi, altro	38.45.99 ↔	Resezione di vasi toracici con sostituzione, altro
38.36.99 ↔	Resezione di arterie addominali con anastomosi, altro	38.46 ↔	Resezione di arterie addominali con sostituzione
38.37.00 ↔	Resezione di vene addominali con anastomosi, NAS	38.47.00 ↔	Resezione di vene addominali con sostituzione, NAS
38.37.10 ↔	Resezione di vene addominali profonde con anastomosi, NAS	38.47.10 ↔	Resezione di vene addominali profonde con sostituzione, NAS
38.37.11 ↔	Resezione della vena cava inferiore con anastomosi	38.47.11 ↔	Resezione della vena cava inferiore con sostituzione
38.37.12 ↔	Resezione della vena iliaca con anastomosi	38.47.12 ↔	Resezione della vena iliaca con sostituzione
38.37.19 ↔	Resezione di vene addominali profonde con anastomosi, altro	38.47.19 ↔	Resezione di vene addominali profonde con sostituzione, altro
38.37.99 ↔	Resezione di vene addominali con anastomosi, altro	38.47.99 ↔	Resezione di vene addominali con sostituzione, altro
38.38.00 ↔	Resezione di arterie dell'arto inferiore con anastomosi, NAS	38.48.00 ↔	Resezione di arterie dell'arto inferiore con sostituzione, NAS
38.38.10 ↔	Resezione dell'arteria femorale (comune) (superficiale) con anastomosi	38.48.10 ↔	Resezione dell'arteria femorale (comune) (superficiale) con sostituzione
38.38.11 ↔	Resezione dell'arteria femorale profonda con anastomosi	38.48.11 ↔	Resezione dell'arteria femorale profonda con sostituzione
38.38.12 ↔	Resezione dell'arteria poplitea con anastomosi	38.48.12 ↔	Resezione dell'arteria poplitea con sostituzione
38.38.99 ↔	Resezione di arterie dell'arto inferiore con anastomosi, altro	38.48.13 ↔	Resezione di arterie della gamba con sostituzione
38.39.00 ↔	Resezione di vene dell'arto inferiore con anastomosi, NAS	38.48.99 ↔	Resezione di arterie dell'arto inferiore con sostituzione, altro
38.39.10 ↔	Resezione di vene dell'arto inferiore con anastomosi, vene profonde	38.49.00 ↔	Resezione di vene dell'arto inferiore con sostituzione, NAS
38.39.99 ↔	Resezione di vene dell'arto inferiore con anastomosi, altro	38.49.10 ↔	Resezione di vene profonde dell'arto inferiore con sostituzione
38.41 ↔	Resezione di vasi intracranici con sostituzione	38.49.99 ↔	Resezione di vene dell'arto inferiore con sostituzione, altro
38.42 ↔	Resezione di altri vasi della testa e collo con sostituzione	38.66.00 ↔	Altra asportazione di arterie addominali, NAS
38.43.00 ↔	Resezione di vasi dell'arto superiore con sostituzione, NAS	38.66.10 ↔	Altra asportazione di arterie viscerali, NAS
38.43.10 ↔	Resezione di arterie dell'arto superiore con sostituzione, NAS	38.66.11 ↔	Altra asportazione del tronco celiaco
38.43.11 ↔	Resezione dell'arteria ascellare con sostituzione	38.66.12 ↔	Altra asportazione dell'arteria gastrica
38.43.20 ↔	Resezione di vene dell'arto superiore con sostituzione, NAS	38.66.13 ↔	Altra asportazione dell'arteria epatica
38.43.21 ↔	Resezione della vena ascellare con sostituzione	38.66.14 ↔	Altra asportazione dell'arteria splenica
38.43.28 ↔	Resezione di altre vene profonde dell'arto superiore con sostituzione	38.66.15 ↔	Altra asportazione dell'arteria renale
38.43.29 ↔	Resezione di vene dell'arto superiore con sostituzione, altro	38.66.16 ↔	Altra asportazione dell'arteria mesenterica
38.43.99 ↔	Resezione di vasi dell'arto superiore con sostituzione, altro	38.66.17 ↔	Altra asportazione dell'arteria lombare
38.44.00 ↔	Resezione dell'aorta addominale con sostituzione, NAS	38.66.18 ↔	Altra asportazione dell'arteria iliaca
38.44.10 ↔	Resezione dell'aorta addominale con sostituzione, soprarenale	38.66.19 ↔	Altra asportazione di arterie viscerali, altro
		38.66.99 ↔	Altra asportazione di arterie addominali, altro
		38.68.00 ↔	Altra asportazione di arterie dell'arto inferiore, NAS
		38.68.10 ↔	Altra asportazione di arterie della coscia
		38.68.20 ↔	Altra asportazione di arterie della gamba e del piede

38.68.99 ↔	Altra asportazione di arterie dell'arto inferiore, altro	39.11.23 ↔	Revisione di shunt portosistemico, impiego di trombolisi e trombectomia percutanea
38.7X.10 ↔	Interruzione della vena cava, chirurgica a cielo aperto, NAS	39.11.24 ↔	Revisione di shunt portosistemico, riduzione percutanea di shunt portosistemico esistente
38.7X.11 ↔	Inserzione di sistema di protezione da embolia nella vena cava, chirurgica a cielo aperto	39.11.99 ↔	Confezione e revisione di shunt portosistemico, TIPS, altro
38.7X.12 ↔	Rimozione di sistema di protezione da embolia dalla vena cava, chirurgica a cielo aperto	39.19 ↔	Shunt venoso intraaddominale, altro
38.7X.13 ↔	Legatura o plicatura della vena cava, chirurgica a cielo aperto	39.21.00 ↔	Anastomosi vena cava-arteria polmonare, NAS
38.7X.19 ↔	Interruzione della vena cava, chirurgica a cielo aperto, altro	39.21.10 ↔	Intervento di Glenn su cuore funzionalmente/morfologicamente monoventricolare
38.84.00 ↔	Altra occlusione chirurgica dell'aorta, NAS	39.21.99 ↔	Anastomosi vena cava-arteria polmonare, altro
38.84.09 ↔	Altra occlusione chirurgica dell'aorta, altro	39.22.11 ↔	Bypass: carotide-carotide
38.84.10 ↔	Altra occlusione chirurgica dell'aorta toracica	39.22.12 ↔	Bypass: carotide-vertebrale
38.84.20 ↔	Altra occlusione chirurgica dell'aorta addominale	39.22.13 ↔	Bypass: carotide-succlavia
38.84.31 ↔	Legatura del dotto arterioso pervio	39.22.14 ↔	Bypass: carotide-aorta
38.85.11 ↔	Altra occlusione chirurgica dell'arteria succlavia	39.22.19 ↔	Bypass carotideo, altro
38.85.12 ↔	Altra occlusione chirurgica dell'arteria polmonare	39.22.21 ↔	Bypass: succlavia all'aorta
38.85.13 ↔	Altra occlusione chirurgica del tronco brachiocefalico	39.22.29 ↔	Bypass dell'arteria succlavia, altro
38.85.21 ↔	Altra occlusione chirurgica della vena cava superiore	39.22.99 ↔	Bypass aorto-succlavio-carotideo, altro
38.85.22 ↔	Altra occlusione chirurgica della vena polmonare	39.23 ↔	Altro shunt o bypass vascolare intratoracico
38.85.23 ↔	Altra occlusione chirurgica della vena succlavia	39.24 ↔	Bypass aorto-renale
38.86.00 ↔	Altra occlusione chirurgica di arterie addominali, NAS	39.25.00 ↔	Bypass vascolare dall'aorta o dall'arteria iliaca ad altre arterie delle estremità inferiori, NAS
38.86.10 ↔	Altra occlusione chirurgica di arterie viscerali, NAS	39.25.09 ↔	Bypass vascolare dall'aorta o dall'arteria iliaca ad altre arterie delle estremità inferiori, altro
38.86.11 ↔	Altra occlusione chirurgica del tronco celiaco	39.25.11 ↔	Bypass aorto-iliaco
38.86.12 ↔	Altra occlusione chirurgica dell'arteria gastrica	39.25.12 ↔	Bypass aorto-femorale
38.86.13 ↔	Altra occlusione chirurgica dell'arteria epatica	39.25.13 ↔	Bypass aorto-popliteo
38.86.14 ↔	Altra occlusione chirurgica dell'arteria splenica	39.25.14 ↔	Bypass aorto-crutale
38.86.15 ↔	Altra occlusione chirurgica dell'arteria renale	39.25.15 ↔	Bypass aorto-ilio-femorale
38.86.16 ↔	Altra occlusione chirurgica dell'arteria mesenterica	39.25.16 ↔	Bypass aorto-ilio-popliteo
38.86.17 ↔	Altra occlusione chirurgica dell'arteria iliaca	39.25.21 ↔	Bypass ilio-iliaco
38.86.19 ↔	Altra occlusione chirurgica di arterie viscerali, altro	39.25.22 ↔	Bypass ilio-femorale
38.86.99 ↔	Altra occlusione chirurgica di arterie addominali, altro	39.25.23 ↔	Bypass ilio-popliteo
38.87.00 ↔	Altra occlusione chirurgica di vene addominali, NAS	39.25.24 ↔	Bypass ilio-crutale
38.87.10 ↔	Altra occlusione chirurgica di vene addominali profonde, NAS	39.25.30 ↔	Bypass otturatorio (extraanatomico)
38.87.11 ↔	Altra occlusione chirurgica della vena cava inferiore	39.26.00 ↔	Altri shunt o bypass vascolari intraaddominali, NAS
38.87.12 ↔	Altra occlusione chirurgica della vena iliaca comune e iliaca interna	39.26.10 ↔	Altri shunt o bypass vascolari intraaddominali, arterie viscerali
38.87.19 ↔	Altra occlusione chirurgica di vene addominali profonde, altro	39.26.11 ↔	Altri shunt o bypass vascolari intraaddominali, aorta
38.87.99 ↔	Altra occlusione chirurgica di vene addominali, altro	39.26.12 ↔	Altri shunt o bypass vascolari intraaddominali, arteria renale
39.0X.00 ↔	Shunt arterioso sistemico-polmonare, NAS	39.26.19 ↔	Altri shunt o bypass vascolari intraaddominali, altre arterie viscerali
39.0X.10 ↔	Anastomosi succlavia-polmonare [Blalock-Taussig]	39.26.99 ↔	Altri shunt o bypass vascolari intraaddominali, altro
39.0X.11 ↔	Anastomosi aorta-polmonare destra [Waterston-Cooley]	39.28 ↔	Bypass vascolare extracranico-intracranico [EC-IC]
39.0X.12 ↔	Anastomosi aorta discendente-polmonare sinistra [Potts-Smith]	39.29.10 ↔	Shunt o bypass vascolari di arterie dell'arto inferiore, NAS
39.0X.13 ↔	Anastomosi polmonare sinistra-polmonare destra	39.29.11 ↔	Shunt o bypass vascolari femoro-femorale
39.0X.20 ↔	Shunt protesico polmonare-aorta, centrale	39.29.12 ↔	Shunt o bypass vascolari femoro-popliteo
39.0X.21 ↔	Shunt protesico polmonare-aorta, periferico	39.29.13 ↔	Shunt o bypass vascolari femoro-crutale
39.0X.23 ↔	Banding dell'arteria polmonare	39.29.14 ↔	Shunt o bypass vascolari femoro-pedidio
39.0X.24 ↔	Shunt arterioso sistemico-polmonare, intervento di Damus-Kay-Stansel	39.29.15 ↔	Shunt o bypass vascolari popliteo-crutale e popliteo-pedidio
39.0X.99 ↔	Shunt arterioso sistemico-polmonare, altro	39.29.16 ↔	Shunt o bypass vascolari di arterie della gamba e del piede
39.10 ↔	Shunt venoso intraaddominale, NAS	39.29.19 ↔	Shunt o bypass vascolari di arterie dell'arto inferiore, altro
39.11.00 ↔	Confezione e revisione di shunt portosistemico, TIPS, NAS	39.29.20 ↔	Shunt o bypass vascolari di arterie dell'arto superiore
39.11.11 ↔	Confezione di shunt portosistemico, impiego di angioplastica percutanea (con palloncino)	39.29.30 ↔	Altri shunt o bypass vascolari (periferici), extraanatomici, NAS
39.11.12 ↔	Confezione di shunt portosistemico, trombolisi e trombectomia percutanea	39.29.31 ↔	Shunt o bypass vascolare succlavia-femorale
39.11.13 ↔	Confezione di shunt portosistemico, impiego di stent	39.29.32 ↔	Shunt o bypass vascolare axillo-femorale
39.11.21 ↔	Revisione di shunt portosistemico, occlusione percutanea	39.29.33 ↔	Bypass crossover femoro-femorale
39.11.22 ↔	Revisione di shunt portosistemico, posa di stent	39.29.39 ↔	Altri shunt o bypass vascolari (periferici), extraanatomici, altro
		39.29.40 ↔	Shunt o bypass vascolari di vene
		39.29.80 ↔	Shunt temporaneo intraoperatorio, NAS
		39.29.81 ↔	Shunt temporaneo intraoperatorio, arterio-arterioso

39.29.82 ↔	Shunt temporaneo intraoperatorio, arteriovenoso	39.56.19 ↔	Riparazione di vaso sanguigno della testa e del collo con patch tissutale, altro
39.29.89 ↔	Shunt temporaneo intraoperatorio, altro	39.56.20 ↔	Riparazione di vasi dell'arto superiore con patch tissutale, NAS
39.29.99 ↔	Altri shunt o bypass vascolari (periferici), altro	39.56.21 ↔	Riparazione di arterie dell'arto superiore con patch tissutale
39.2A ↔	Bypass vascolare intracranico-intracranico	39.56.22 ↔	Riparazione della vena succlavia, vena ascellare e vena brachiocefalica con patch tissutale
39.31.10 ↔	Sutura di arteria della testa e del collo, NAS	39.56.23 ↔	Riparazione di altre vene profonde dell'arto superiore con patch tissutale
39.31.11 ↔	Sutura di arteria intracranica	39.56.29 ↔	Riparazione di vasi dell'arto superiore con patch tissutale, altro
39.31.19 ↔	Sutura di arteria della testa e del collo, altro	39.56.30 ↔	Riparazione di vasi toracici con patch tissutale, NAS
39.31.20 ↔	Sutura di arteria del braccio, NAS	39.56.31 ↔	Riparazione dell'aorta toracica con patch tissutale
39.31.21 ↔	Sutura dell'arteria ascellare	39.56.32 ↔	Riparazione della vena polmonare con patch tissutale
39.31.22 ↔	Sutura dell'arteria brachiale	39.56.33 ↔	Riparazione della vena cava superiore con patch tissutale
39.31.29 ↔	Sutura di arteria del braccio, altro	39.56.39 ↔	Riparazione di vasi toracici con patch tissutale, altro
39.31.30 ↔	Sutura di arteria dell'avambraccio	39.56.40 ↔	Riparazione di arterie addominali con patch tissutale, NAS
39.31.40 ↔	Sutura di arteria della mano	39.56.41 ↔	Riparazione dell'aorta addominale con patch tissutale
39.31.50 ↔	Sutura di arteria dell'arto inferiore	39.56.42 ↔	Riparazione del tronco celiaco con patch tissutale
39.31.60 ↔	Sutura dell'aorta, NAS	39.56.43 ↔	Riparazione dell'arteria gastrica con patch tissutale
39.31.61 ↔	Sutura dell'aorta toracica	39.56.44 ↔	Riparazione dell'arteria epatica con patch tissutale
39.31.62 ↔	Sutura dell'aorta addominale	39.56.45 ↔	Riparazione dell'arteria splenica con patch tissutale
39.31.69 ↔	Sutura dell'aorta, altro	39.56.46 ↔	Riparazione dell'arteria renale con patch tissutale
39.31.70 ↔	Sutura di altre arterie toraciche, NAS	39.56.47 ↔	Riparazione dell'arteria mesenterica con patch tissutale
39.31.71 ↔	Sutura dell'arteria polmonare	39.56.48 ↔	Riparazione dell'arteria iliaca con patch tissutale
39.31.72 ↔	Sutura del tronco brachiocefalico	39.56.49 ↔	Riparazione di arterie addominali con patch tissutale, altro
39.31.73 ↔	Sutura dell'arteria succlavia	39.56.50 ↔	Riparazione di vene addominali con patch tissutale, NAS
39.31.79 ↔	Sutura di arterie toraciche, altro	39.56.51 ↔	Riparazione della vena cava inferiore con patch tissutale
39.31.80 ↔	Sutura di arterie addominali, NAS	39.56.52 ↔	Riparazione della vena iliaca con patch tissutale
39.31.81 ↔	Sutura del tronco celiaco	39.56.59 ↔	Riparazione di vene addominali con patch tissutale, altro
39.31.82 ↔	Sutura dell'arteria gastrica	39.56.60 ↔	Riparazione di vasi dell'arto inferiore con patch tissutale, NAS
39.31.83 ↔	Sutura dell'arteria epatica	39.56.61 ↔	Riparazione di arterie dell'arto inferiore con patch tissutale
39.31.84 ↔	Sutura dell'arteria splenica	39.56.62 ↔	Riparazione della vena femorale e vena poplitea con patch tissutale
39.31.85 ↔	Sutura dell'arteria renale	39.56.63 ↔	Riparazione di altre vene profonde dell'arto inferiore con patch tissutale
39.31.86 ↔	Sutura dell'arteria mesenterica	39.56.64 ↔	Riparazione di vene superficiali della coscia con patch tissutale
39.31.87 ↔	Sutura dell'arteria lombare	39.56.69 ↔	Riparazione di vasi dell'arto inferiore con patch tissutale, altro
39.31.88 ↔	Sutura dell'arteria iliaca	39.56.99 ↔	Riparazione di un vaso sanguigno con patch tissutale, altro
39.31.89 ↔	Sutura di arterie addominali, altro	39.57.00 ↔	Riparazione di un vaso sanguigno con patch sintetico, NAS
39.32.11 ↔	Sutura di vena intracranica	39.57.11 ↔	Riparazione di vasi intracranici con patch sintetico
39.32.19 ↔	Sutura di vena della testa e del collo, altro	39.57.12 ↔	Riparazione di arterie extracraniche della testa e del collo con patch sintetico
39.32.30 ↔	Sutura di vena toracica, NAS	39.57.13 ↔	Riparazione della vena giugulare con patch sintetico
39.32.31 ↔	Sutura della vena cava superiore	39.57.19 ↔	Riparazione di vaso sanguigno della testa e del collo con patch sintetico, altro
39.32.32 ↔	Sutura della vena brachiocefalica	39.57.20 ↔	Riparazione di vasi dell'arto superiore con patch sintetico, NAS
39.32.39 ↔	Sutura di vena toracica, altro	39.57.21 ↔	Riparazione di arterie dell'arto superiore con patch sintetico
39.32.40 ↔	Sutura di vena addominale, NAS	39.57.22 ↔	Riparazione della vena succlavia, vena ascellare e vena brachiocefalica con patch sintetico
39.32.41 ↔	Sutura della vena cava inferiore	39.57.23 ↔	Riparazione di altre vene profonde dell'arto superiore con patch sintetico
39.32.42 ↔	Sutura della vena iliaca comune e iliaca esterna		
39.49.10 ↔	Revisione di anastomosi vascolare		
39.49.30 ↔	Sostituzione di condotto cardiaco		
39.51.00 ↔	Clipping di aneurismi, NAS		
39.51.11 ↔	Clipping di aneurismi intracranici		
39.51.99 ↔	Clipping di aneurismi, altro		
39.52.11 ↔	Altra riparazione di aneurismi di vasi intracranici		
39.52.19 ↔	Altra riparazione di aneurismi di vasi della testa e del collo, altro		
39.52.20 ↔	Altra riparazione di aneurismi dell'aorta, NAS		
39.52.21 ↔	Altra riparazione chirurgica a cielo aperto di aneurismi dell'aorta ascendente, dell'arco aortico e dell'aorta toracica		
39.52.22 ↔	Altra riparazione chirurgica a cielo aperto di aneurismi dell'aorta addominale		
39.52.29 ↔	Altra riparazione di aneurismi dell'aorta, altro		
39.53 ↔	Riparazione di fistola arteriovenosa		
39.54.11 ↔	Intervento di dissezione [re-entry], aorta toracica, chirurgica a cielo aperto		
39.54.12 ↔	Intervento di dissezione [re-entry], aorta toracica, per via endovascolare		
39.54.21 ↔	Intervento di dissezione [re-entry], aorta addominale, chirurgica a cielo aperto		
39.54.22 ↔	Intervento di dissezione [re-entry], aorta addominale, per via endovascolare		
39.55 ↔	Reimpianto di vaso renale aberrante		
39.56.00 ↔	Riparazione di un vaso sanguigno con patch tissutale, NAS		
39.56.11 ↔	Riparazione di vasi intracranici con patch tissutale		
39.56.12 ↔	Riparazione della vena giugulare con patch tissutale		

39.57.29 ↔	Riparazione di vasi dell'arto superiore con patch sintetico, altro	39.59.64 ↔	Altra riparazione dell'arteria epatica
39.57.30 ↔	Riparazione di vaso toracico con patch sintetico, NAS	39.59.65 ↔	Altra riparazione dell'arteria splenica
39.57.31 ↔	Riparazione dell'aorta toracica con patch sintetico	39.59.66 ↔	Altra riparazione dell'arteria renale
39.57.32 ↔	Riparazione della vena polmonare con patch sintetico	39.59.67 ↔	Altra riparazione dell'arteria mesenterica
39.57.33 ↔	Riparazione della vena cava superiore con patch sintetico	39.59.68 ↔	Altra riparazione dell'arteria iliaca
39.57.39 ↔	Riparazione di vaso toracico con patch sintetico, altro	39.59.69 ↔	Altra riparazione di arterie addominali, altro
39.57.40 ↔	Riparazione di arterie addominali con patch sintetico, NAS	39.59.70 ↔	Altra riparazione di vene addominali, NAS
39.57.41 ↔	Riparazione dell'aorta addominale con patch sintetico	39.59.71 ↔	Altra riparazione della vena cava inferiore
39.57.42 ↔	Riparazione del tronco celiaco con patch sintetico	39.59.72 ↔	Altra riparazione della vena iliaca
39.57.43 ↔	Riparazione dell'arteria gastrica con patch sintetico	39.59.79 ↔	Altra riparazione di vene addominali, altro
39.57.44 ↔	Riparazione dell'arteria epatica con patch sintetico	39.59.80 ↔	Altra riparazione di vasi dell'arto inferiore, NAS
39.57.45 ↔	Riparazione dell'arteria splenica con patch sintetico	39.59.81 ↔	Altra riparazione di arterie dell'arto inferiore
39.57.46 ↔	Riparazione dell'arteria renale con patch sintetico	39.59.82 ↔	Altra riparazione della vena femorale
39.57.47 ↔	Riparazione dell'arteria mesenterica con patch sintetico	39.59.83 ↔	Altra riparazione della vena poplitea
39.57.48 ↔	Riparazione dell'arteria iliaca con patch sintetico	39.59.88 ↔	Altra riparazione di altre vene profonde dell'arto inferiore
39.57.49 ↔	Riparazione di arterie addominali con patch sintetico, altro	39.59.90 ↔	Altra riparazione di vasi, valvuloplastica venosa
39.57.50 ↔	Riparazione di vene addominali con patch sintetico, NAS	39.61.00 ↔	Circolazione extracorporea [CEC], NAS
39.57.51 ↔	Riparazione della vena cava inferiore con patch sintetico	39.61.10 ↔	Circolazione extracorporea [CEC] convenzionale in normotermia (più di 35°C)
39.57.52 ↔	Riparazione della vena iliaca con patch sintetico	39.61.11 ↔	Circolazione extracorporea [CEC] convenzionale in ipotermia leggera (da 32 a 35°C)
39.57.59 ↔	Riparazione di vene addominali con patch sintetico, altro	39.61.12 ↔	Circolazione extracorporea [CEC] convenzionale in ipotermia moderata (da 26 a meno di 32°C)
39.57.60 ↔	Riparazione di vasi dell'arto inferiore con patch sintetico, NAS	39.61.13 ↔	Circolazione extracorporea [CEC] convenzionale in ipotermia marcata (da 20 a meno di 26°C)
39.57.61 ↔	Riparazione di arterie dell'arto inferiore con patch sintetico	39.61.14 ↔	Circolazione extracorporea [CEC] convenzionale in ipotermia profonda (meno di 20°C)
39.57.62 ↔	Riparazione della vena femorale e vena poplitea con patch sintetico	39.61.15 ↔	Circolazione extracorporea [CEC] convenzionale in ipotermia, temperatura sconosciuta
39.57.63 ↔	Riparazione di altre vene profonde dell'arto inferiore con patch sintetico	39.61.21 ↔	Circolazione extracorporea minimizzata [Mini-CEC] in normotermia (più di 35°C)
39.57.64 ↔	Riparazione di vene superficiali della coscia con patch sintetico	39.61.22 ↔	Circolazione extracorporea minimizzata [Mini-CEC] in ipotermia leggera (da 32 a 35°C)
39.57.69 ↔	Riparazione di vasi dell'arto inferiore con patch sintetico, altro	39.61.23 ↔	Circolazione extracorporea minimizzata [Mini-CEC] in ipotermia moderata (da 26 a meno di 32°C)
39.57.99 ↔	Riparazione di un vaso sanguigno con patch sintetico, altro	39.61.24 ↔	Circolazione extracorporea minimizzata [Mini-CEC] in ipotermia marcata (da 20 a meno di 26°C)
39.59.31 ↔	Altra riparazione di vasi intracranici	39.61.25 ↔	Circolazione extracorporea minimizzata [Mini-CEC] in ipotermia profonda (meno di 20°C)
39.59.32 ↔	Altra riparazione del tratto extracranico dell'arteria vertebrale	39.61.26 ↔	Circolazione extracorporea minimizzata [Mini-CEC] in ipotermia, temperatura sconosciuta
39.59.33 ↔	Altra riparazione di arterie extracraniche della testa e del collo, altro	39.61.99 ↔	Circolazione extracorporea [ECC], altro
39.59.34 ↔	Altra riparazione della vena giugulare	39.66 ↔	Bypass cardiopolmonare percutaneo
39.59.39 ↔	Altra riparazione di vasi della testa e del collo, altro	39.71.00 ↔	Impianto endovascolare di stent graft [protesi stent] nell'aorta addominale, NAS
39.59.40 ↔	Altra riparazione di vasi dell'arto superiore, NAS	39.71.09 ↔	Impianto endovascolare di stent graft [protesi stent] nell'aorta addominale, altro
39.59.41 ↔	Altra riparazione di arterie dell'arto superiore, NAS	39.71.21 ↔	Impianto endovascolare di stent graft [protesi stent] nell'aorta addominale, senza apertura
39.59.42 ↔	Altra riparazione della vena succlavia, vena ascellare e vena brachiocefalica	39.71.22 ↔	Impianto endovascolare di stent graft [protesi stent] nell'aorta addominale, con 1 apertura
39.59.48 ↔	Altra riparazione di altre vene profonde dell'arto superiore	39.71.23 ↔	Impianto endovascolare di stent graft [protesi stent] nell'aorta addominale, con 2 aperture
39.59.49 ↔	Altra riparazione di vasi dell'arto superiore, altro	39.71.24 ↔	Impianto endovascolare di stent graft [protesi stent] nell'aorta addominale, con 3 aperture
39.59.50 ↔	Altra riparazione di vasi toracici, NAS	39.71.25 ↔	Impianto endovascolare di stent graft [protesi stent] nell'aorta addominale, con 4 e più aperture
39.59.51 ↔	Altra riparazione dell'aorta toracica	39.71.31 ↔	Impianto endovascolare di stent graft [protesi stent] nell'aorta addominale, con rivascularizzazione di branche tramite la tecnica con protesi in parallelo
39.59.52 ↔	Altra riparazione dell'arteria polmonare	39.71.32 ↔	Impianto endovascolare di stent graft [protesi stent] nell'aorta addominale, con rivascularizzazione di due o più branche tramite la tecnica con protesi in parallelo
39.59.53 ↔	Altra riparazione di arterie toraciche, altro	39.72.00 ↔	Riparazione o occlusione endovascolare dei vasi della testa e del collo, NAS
39.59.54 ↔	Altra riparazione della vena polmonare	39.72.09 ↔	Riparazione o occlusione endovascolare dei vasi della testa e del collo, altro
39.59.55 ↔	Altra riparazione della vena cava superiore	39.72.10 ↔	Embolizzazione selettiva di vasi intracranici, NAS
39.59.59 ↔	Altra riparazione di vasi toracici, altro		
39.59.60 ↔	Altra riparazione di arterie addominali, NAS		
39.59.61 ↔	Altra riparazione dell'aorta addominale		
39.59.62 ↔	Altra riparazione del tronco celiaco		
39.59.63 ↔	Altra riparazione dell'arteria gastrica		

39.72.14 ↔	Embolizzazione selettiva di vasi intracranici con sostanza adesiva	39.73.47 ↔	Impianto endovascolare di stent grafts [protesi stent] nell'aorta toracoaddominale, con rivascularizzazione di 2 e più branche tramite la tecnica con protesi in parallelo
39.72.15 ↔	Embolizzazione selettiva di vasi intracranici con plugs	39.76.62 ↔	Trombectomia percutanea di vaso(i) extracranico(i) con stent
39.72.16 ↔	Embolizzazione selettiva di vasi intracranici con coils	39.77.00 ↔	Intervento percutaneo transluminale endovascolare su vaso(i) intracranico(i), NAS
39.72.17 ↔	Embolizzazione selettiva di vasi intracranici con particelle	39.77.09 ↔	Intervento endovascolare percutaneo transluminale su vaso(i) intracranico(i), altro
39.72.18 ↔	Embolizzazione selettiva di vasi intracranici con liquidi embolizzanti	39.77.10 ↔	Angioplastica percutanea di vaso(i) intracranico(i) con palloncino
39.72.19 ↔	Embolizzazione selettiva di vasi intracranici, altro	39.77.20 ↔	Angioplastica percutanea di vaso(i) intracranico(i) con lama
39.72.1A ↔	Embolizzazione selettiva di vasi intracranici con palloncini embolizzanti (staccabili)	39.77.30 ↔	Angioplastica percutanea di vaso(i) intracranico(i) con laser
39.72.1B ↔	Embolizzazione selettiva di vasi intracranici con filtri	39.77.40 ↔	Aterectomia percutanea di vaso(i) intracranico(i)
39.72.20 ↔	Embolizzazione selettiva di vasi extracranici della testa e del collo, NAS	39.77.50 ↔	Trombolisi percutanea selettiva di vaso(i) intracranico(i)
39.72.24 ↔	Embolizzazione selettiva di vasi extracranici della testa e del collo con sostanza adesiva	39.77.60 ↔	Trombectomia percutanea di vaso(i) intracranico(i), NAS
39.72.25 ↔	Embolizzazione selettiva di vasi extracranici della testa e del collo con plugs	39.77.61 ↔	Trombectomia percutanea rotazionale di vaso(i) intracranico(i)
39.72.26 ↔	Embolizzazione selettiva di vasi extracranici della testa e del collo con coils	39.77.62 ↔	Trombectomia percutanea di vaso(i) intracranico(i) con stent
39.72.27 ↔	Embolizzazione selettiva di vasi extracranici della testa e del collo con particelle	39.77.69 ↔	Trombectomia percutanea di vaso(i) intracranico(i), altro
39.72.28 ↔	Embolizzazione selettiva di vasi extracranici della testa e del collo con liquidi embolizzanti	39.77.70 ↔	Rimozione percutanea di corpo estraneo endovascolare da vaso(i) intracranico(i)
39.72.29 ↔	Embolizzazione selettiva di vasi extracranici della testa e del collo, altro	39.77.80 ↔	Spasmosi percutanea transluminale endoarteriosa per vasospasmi cerebrali
39.72.2A ↔	Embolizzazione selettiva di vasi extracranici della testa e del collo con palloncini embolizzanti (staccabili)	39.79.21 ↔	Embolizzazione o occlusione mediante spirali dell'arto superiore
39.72.2B ↔	Embolizzazione selettiva di vasi extracranici della testa e del collo con filtri	39.79.22 ↔	Embolizzazione o occlusione mediante spirali dell'aorta
39.73.00 ↔	Impianto endovascolare di stent graft [protesi stent] nell'aorta toracica e toracoaddominale, NAS	39.79.24 ↔	Embolizzazione o occlusione mediante spirali di vasi toracici
39.73.09 ↔	Impianto endovascolare di stent graft [protesi stent] nell'aorta toracica e toracoaddominale, altro	39.79.25 ↔	Embolizzazione o occlusione mediante spirali di vasi viscerali
39.73.31 ↔	Impianto endovascolare di stent grafts [protesi stent] nell'aorta toracica, senza apertura	39.79.26 ↔	Embolizzazione o occlusione mediante spirali di vasi addominali e pelvici
39.73.32 ↔	Impianto endovascolare di stent grafts [protesi stent] nell'aorta toracica, con 1 apertura	39.79.27 ↔	Embolizzazione o occlusione mediante spirali dell'arto inferiore
39.73.33 ↔	Impianto endovascolare di stent grafts [protesi stent] nell'aorta toracica, con 2 aperture	39.79.28 ↔	Embolizzazione o occlusione mediante spirali di vasi spinali
39.73.34 ↔	Impianto endovascolare di stent grafts [protesi stent] nell'aorta toracica, con 3 aperture	39.79.29 ↔	Embolizzazione o occlusione mediante spirali di altri vasi, altro
39.73.35 ↔	Impianto endovascolare di stent grafts [protesi stent] nell'aorta toracica, con 4 e più aperture	39.79.40 ↔	Embolizzazione selettiva con palloncini staccabili di altri vasi, NAS
39.73.36 ↔	Impianto endovascolare di stent grafts [protesi stent] nell'aorta toracica, con rivascularizzazione di branca tramite la tecnica con protesi in parallelo	39.79.41 ↔	Embolizzazione selettiva con palloncini staccabili di vasi dell'arto superiore
39.73.37 ↔	Impianto endovascolare di stent grafts [protesi stent] nell'aorta toracica, con rivascularizzazione di 2 e più branche tramite la tecnica con protesi in parallelo	39.79.42 ↔	Embolizzazione selettiva con palloncini staccabili dell'aorta
39.73.41 ↔	Impianto endovascolare di stent grafts [protesi stent] nell'aorta toracoaddominale, senza apertura	39.79.44 ↔	Embolizzazione selettiva con palloncini staccabili di vasi toracici
39.73.42 ↔	Impianto endovascolare di stent grafts [protesi stent] nell'aorta toracoaddominale, con 1 apertura	39.79.45 ↔	Embolizzazione selettiva con palloncini staccabili di vasi viscerali
39.73.43 ↔	Impianto endovascolare di stent grafts [protesi stent] nell'aorta toracoaddominale, con 2 aperture	39.79.46 ↔	Embolizzazione selettiva con palloncini staccabili di vasi addominali e pelvici
39.73.44 ↔	Impianto endovascolare di stent grafts [protesi stent] nell'aorta toracoaddominale, con 3 aperture	39.79.47 ↔	Embolizzazione selettiva con palloncini staccabili di vasi spinali
39.73.45 ↔	Impianto endovascolare di stent grafts [protesi stent] nell'aorta toracoaddominale, con 4 e più aperture	39.79.48 ↔	Embolizzazione selettiva con palloncini staccabili di vasi dell'arto inferiore
39.73.46 ↔	Impianto endovascolare di stent grafts [protesi stent] nell'aorta toracoaddominale, con rivascularizzazione di branca tramite la tecnica con protesi in parallelo	39.79.49 ↔	Embolizzazione selettiva con palloncini staccabili di altri vasi, altro
		39.79.50 ↔	Embolizzazione selettiva con filtri di altri vasi, NAS
		39.79.51 ↔	Embolizzazione selettiva con filtri di vasi dell'arto superiore
		39.79.52 ↔	Embolizzazione selettiva con filtri dell'aorta
		39.79.54 ↔	Embolizzazione selettiva con filtri di vasi toracici
		39.79.55 ↔	Embolizzazione selettiva con filtri di vasi viscerali

39.79.56 ↔	Embolizzazione selettiva con filtri di vasi addominali e pelvici	39.79.B1 ↔	Embolizzazione selettiva con liquidi embolizzanti di vasi dell'arto superiore
39.79.57 ↔	Embolizzazione selettiva con filtri di vasi dell'arto inferiore	39.79.B2 ↔	Embolizzazione selettiva con liquidi embolizzanti dell'aorta
39.79.58 ↔	Embolizzazione selettiva con filtri di vasi spinali	39.79.B4 ↔	Embolizzazione selettiva con liquidi embolizzanti di vasi toracici
39.79.59 ↔	Embolizzazione selettiva con filtri di altri vasi, altro	39.79.B5 ↔	Embolizzazione selettiva con liquidi embolizzanti di vasi viscerali
39.79.61 ↔	Embolizzazione selettiva con particelle di vasi dell'arto superiore	39.79.B6 ↔	Embolizzazione selettiva con liquidi embolizzanti di vasi addominali e pelvici
39.79.62 ↔	Embolizzazione selettiva con particelle dell'aorta	39.79.B8 ↔	Embolizzazione selettiva con liquidi embolizzanti di vasi spinali
39.79.64 ↔	Embolizzazione selettiva con particelle di vasi toracici	39.79.C1 ↔	Embolizzazione selettiva con sostanza adesiva di vasi dell'arto superiore
39.79.65 ↔	Embolizzazione selettiva con particelle di vasi viscerali	39.79.C2 ↔	Embolizzazione selettiva con sostanza adesiva dell'aorta
39.79.66 ↔	Embolizzazione selettiva con particelle di vasi addominali e pelvici	39.79.C4 ↔	Embolizzazione selettiva con sostanza adesiva di vasi toracici
39.79.67 ↔	Embolizzazione selettiva con particelle di vasi dell'arto inferiore	39.79.C5 ↔	Embolizzazione selettiva con sostanza adesiva di vasi viscerali
39.79.68 ↔	Embolizzazione selettiva con particelle di vasi spinali	39.79.C6 ↔	Embolizzazione selettiva con sostanza adesiva di vasi addominali e pelvici
39.79.70 ↔	Occlusione mediante cateterismo con laser di arterie, altri vasi, NAS	39.79.C8 ↔	Embolizzazione selettiva con sostanza adesiva di vasi spinali
39.79.71 ↔	Occlusione mediante cateterismo con laser, di arterie dell'arto superiore	39.7A.09 ↔	Impianto endovascolare di stent grafts [protesi stent] in altri vasi, altro
39.79.72 ↔	Occlusione mediante cateterismo con laser, dell'aorta	39.7A.11 ↔	Impianto endovascolare, livello iliaco, 1 protesi stent, senza diramazione
39.79.74 ↔	Occlusione mediante cateterismo con laser, di vasi toracici	39.7A.12 ↔	Impianto endovascolare, livello iliaco, 2 protesi stent, senza diramazione
39.79.75 ↔	Occlusione mediante cateterismo con laser, di vasi dell'arto inferiore	39.7A.13 ↔	Impianto endovascolare, livello iliaco, 3 protesi stent, senza diramazione
39.79.76 ↔	Occlusione mediante cateterismo con laser, di vasi viscerali	39.7A.14 ↔	Impianto endovascolare, livello iliaco, 4 protesi stent, senza diramazione
39.79.77 ↔	Occlusione mediante cateterismo con laser, di vasi addominali e pelvici	39.7A.15 ↔	Impianto endovascolare, livello iliaco, 5 protesi stent, senza diramazione
39.79.79 ↔	Occlusione mediante cateterismo con laser di arterie, altri vasi, altro	39.7A.16 ↔	Impianto endovascolare, livello iliaco, 6 e più protesi stent, senza diramazione
39.79.80 ↔	Occlusione mediante cateterismo con radiofrequenza di arterie, altri vasi, NAS	39.7A.21 ↔	Impianto endovascolare di stent grafts [protesi stent] nelle arterie del bacino, livello iliaco con diramazione
39.79.81 ↔	Occlusione mediante cateterismo con radiofrequenza, di arterie dell'arto superiore	39.7A.22 ↔	Impianto endovascolare di stent grafts [protesi stent] nelle arterie del bacino, con rivascularizzazione di branca tramite la tecnica con protesi in parallelo
39.79.82 ↔	Occlusione mediante cateterismo con radiofrequenza dell'aorta	39.7A.31 ↔	Impianto endovascolare di stent grafts [protesi stent] nella vena cava
39.79.84 ↔	Occlusione mediante cateterismo con radiofrequenza di vasi toracici	39.7A.32 ↔	Impianto endovascolare di stent grafts [protesi stent] nella vena porta
39.79.85 ↔	Occlusione mediante cateterismo con radiofrequenza di vasi dell'arto inferiore	39.7A.41 ↔	Impianto endovascolare di stent grafts [protesi stent] in vasi renali
39.79.86 ↔	Occlusione mediante cateterismo con radiofrequenza di vasi viscerali	39.8X.10 ↔	Esplorazione del glomo carotideo e di altri glomi vascolari
39.79.87 ↔	Occlusione mediante cateterismo con radiofrequenza di vasi addominali e pelvici	39.8X.11 ↔	Asportazione del glomo carotideo e di altri glomi vascolari
39.79.89 ↔	Occlusione mediante cateterismo con radiofrequenza di altri vasi, altro	39.8X.20 ↔	Impianto o sostituzione di generatore di impulsi per l'attivazione del baroriflesso
39.79.91 ↔	Embolizzazione selettiva di vasi dell'arto superiore, altro	39.99.10 ↔	Aortopessia
39.79.92 ↔	Embolizzazione selettiva dell'aorta, altro	39.99.20 ↔	Interventi per anomalie vascolari congenite, NAS
39.79.94 ↔	Embolizzazione selettiva di vasi toracici, altro	39.99.21 ↔	Interventi per anomalie congenite dell'istmo aortico (stenosi) o per arco aortico interrotto
39.79.95 ↔	Embolizzazione selettiva di vasi viscerali, altro	39.99.22 ↔	Interventi per anomalie congenite dell'arteria o vena polmonare o per arteria lusoria
39.79.96 ↔	Embolizzazione selettiva di vasi addominali e pelvici, altro	39.99.23 ↔	Interventi per anomalie congenite della vena cava
39.79.98 ↔	Embolizzazione selettiva di vasi spinali, altro	39.99.24 ↔	Interventi per unifocalizzazione di vasi collaterali congeniti
39.79.A0 ↔	Embolizzazione selettiva con plugs di altri vasi, NAS	39.99.30 ↔	Intervento di occlusione mediante catetere del dotto arterioso di Botallo, NAS
39.79.A1 ↔	Embolizzazione selettiva con plugs di vasi dell'arto superiore	39.99.31 ↔	Intervento di occlusione mediante catetere del dotto arterioso di Botallo, con spirale [coil]
39.79.A2 ↔	Embolizzazione selettiva con plugs dell'aorta		
39.79.A4 ↔	Embolizzazione selettiva con plugs di vasi toracici		
39.79.A5 ↔	Embolizzazione selettiva con plugs di vasi viscerali		
39.79.A6 ↔	Embolizzazione selettiva con plugs di vasi addominali e pelvici		
39.79.A7 ↔	Embolizzazione selettiva con plugs di vasi dell'arto inferiore		
39.79.A8 ↔	Embolizzazione selettiva con plugs di vasi spinali		
39.79.A9 ↔	Embolizzazione selettiva con plugs di altri vasi, altro		

39.99.32 ↔	Intervento di occlusione mediante catetere del dotto arterioso di Botallo, con Amplatzer duct occluder	40.41.00 ↔	Dissezione radicale del collo, NAS
39.99.38 ↔	Intervento di occlusione mediante catetere del dotto arterioso di Botallo, altro	40.41.10 ↔	Dissezione selettiva (funzionale) del collo, sopraoioidea (regione I-III)
39.99.39 ↔	Interventi per altre anomalie vascolari congenite	40.41.11 ↔	Dissezione selettiva (funzionale) del collo, laterale (regione II-IV)
39.B1.11 ↔	Impianto (percutaneo) transluminale di stents senza liberazione di sostanza medicamentosa, vasi intracranici	40.41.12 ↔	Dissezione selettiva (funzionale) del collo, anterolaterale (regione I-IV)
39.B1.L1 ↔	Impianto (percutaneo) transluminale di stents senza liberazione di sostanza medicamentosa, vasi spinali	40.41.13 ↔	Dissezione selettiva (funzionale) del collo, posterolaterale (regione II-V)
39.B2.11 ↔	Impianto (percutaneo) transluminale di stents con liberazione di sostanza medicamentosa, vasi intracranici	40.41.14 ↔	Dissezione selettiva (funzionale) del collo, centrale (regione VI)
39.B2.L1 ↔	Impianto (percutaneo) transluminale di stents con liberazione di sostanza medicamentosa, vasi spinali	40.41.20 ↔	Dissezione radicale del collo (incl. modificata)
39.B3.11 ↔	Impianto (percutaneo) transluminale di stents ricoperti senza liberazione di sostanza medicamentosa, vasi intracranici	40.41.21 ↔	Dissezione allargata del collo
39.B3.L1 ↔	Impianto (percutaneo) transluminale di stents ricoperti senza liberazione di sostanza medicamentosa, vasi spinali	40.41.99 ↔	Dissezione radicale del collo, altro
39.B4.11 ↔	Impianto (percutaneo) transluminale di stents ricoperti con liberazione di sostanza medicamentosa, vasi intracranici	40.50 ↔	Asportazione radicale di linfonodi, NAS
39.B4.L1 ↔	Impianto (percutaneo) transluminale di stents ricoperti con liberazione di sostanza medicamentosa, vasi spinali	40.51.00 ↔	Asportazione radicale dei linfonodi ascellari, NAS
39.B5.11 ↔	Impianto (percutaneo) transluminale di stents Cheatham Platinum non ricoperti, vasi intracranici	40.51.10 ↔	Asportazione radicale dei linfonodi ascellari quale intervento indipendente
39.B5.L1 ↔	Impianto (percutaneo) transluminale di stents Cheatham Platinum non ricoperti, vasi spinali	40.51.11 ↔	Asportazione radicale dei linfonodi ascellari nel quadro di un altro intervento
39.B6.11 ↔	Impianto (percutaneo) transluminale di stents Cheatham Platinum ricoperti, vasi intracranici	40.51.99 ↔	Asportazione radicale dei linfonodi ascellari, altro
39.B6.L1 ↔	Impianto (percutaneo) transluminale di stents Cheatham Platinum ricoperti, vasi spinali	40.52.00 ↔	Asportazione radicale dei linfonodi periaortici, NAS
39.B7.11 ↔	Impianto (percutaneo) transluminale di stents di grande diametro non ricoperti, vasi intracranici	40.52.10 ↔	Asportazione radicale dei linfonodi retroperitoneali (para-aortici, paracavali) e pelvici quale intervento indipendente
39.B7.L1 ↔	Impianto (percutaneo) transluminale di stents di grande diametro non ricoperti, vasi spinali	40.52.11 ↔	Asportazione radicale dei linfonodi retroperitoneali (para-aortici, paracavali) e pelvici nel quadro di un altro intervento
39.B8.11 ↔	Impianto (percutaneo) transluminale di stents di grande diametro ricoperti, vasi intracranici	40.52.99 ↔	Asportazione radicale dei linfonodi periaortici, altro
39.B8.L1 ↔	Impianto (percutaneo) transluminale di stents di grande diametro ricoperti, vasi spinali	40.53.00 ↔	Asportazione radicale dei linfonodi iliaci, NAS
39.BE ↔	Impianto (percutaneo) transluminale di stent per biforcazioni autoespandente, intracranico	40.53.10 ↔	Asportazione radicale dei linfonodi iliaci quale intervento indipendente
39.BF.11 ↔	Impianto (percutaneo) transluminale di microstents autoespandenti, vasi intracranici	40.53.11 ↔	Asportazione radicale dei linfonodi iliaci in corso di altro intervento
39.BH.11 ↔	Impianto (percutaneo) transluminale di stents per flusso laminare in caso di aneurismi, vasi intracranici	40.53.99 ↔	Asportazione radicale dei linfonodi iliaci, altro
39.BH.L1 ↔	Impianto (percutaneo) transluminale di stents per flusso laminare in caso di aneurismi, vasi spinali	40.54.00 ↔	Dissezione radicale dei linfonodi inguinali, NAS
39.D1.11 ↔	Impianto di barosensore nell'arteria polmonare	40.54.10 ↔	Dissezione radicale dei linfonodi inguinali quale intervento indipendente
40.3X.10 ↔	Linfadenectomia regionale quale intervento indipendente, NAS	40.54.11 ↔	Dissezione radicale dei linfonodi inguinali in corso di altro intervento
40.3X.11 ↔	Linfadenectomia regionale quale intervento indipendente, cervicale	40.54.99 ↔	Dissezione radicale dei linfonodi inguinali, altro
40.3X.12 ↔	Linfadenectomia regionale quale intervento indipendente, ascellare	40.59.00 ↔	Asportazione radicale di altri linfonodi, NAS
40.3X.13 ↔	Linfadenectomia regionale quale intervento indipendente, para-aortica, pelvica, otturatoria o iliaca	40.59.10 ↔	Asportazione radicale di altri linfonodi quale intervento indipendente, NAS
40.3X.14 ↔	Linfadenectomia regionale quale intervento indipendente, inguinale, chirurgica a cielo aperto	40.59.11 ↔	Asportazione radicale di linfonodi mediastinici quale intervento indipendente
40.3X.15 ↔	Linfadenectomia regionale quale intervento indipendente, inguinale, per via laparoscopica	40.59.12 ↔	Asportazione radicale di linfonodi peribronchiali quale intervento indipendente
40.3X.16 ↔	Linfadenectomia regionale quale intervento indipendente, mediastinica e peribronchiale	40.59.19 ↔	Asportazione radicale di altri linfonodi quale intervento indipendente, altro
40.3X.19 ↔	Linfadenectomia regionale quale intervento indipendente, altro	40.59.20 ↔	Asportazione radicale di altri linfonodi in corso di altro intervento, NAS
40.40 ↔	Dissezione del collo, NAS	40.59.21 ↔	Asportazione radicale di linfonodi mediastinici in corso di altro intervento
		40.59.22 ↔	Asportazione radicale di linfonodi peribronchiali in corso di altro intervento
		40.59.29 ↔	Asportazione radicale di altri linfonodi in corso di altro intervento, altro
		40.59.99 ↔	Asportazione radicale di altri linfonodi, altro
		40.62 ↔	Fistolizzazione del dotto toracico
		40.63 ↔	Chiusura di fistola del dotto toracico
		40.64 ↔	Legatura del dotto toracico
		40.71.11 ↔	Anastomosi linfovenosa microchirurgica
		40.71.21 ↔	Trapianto di linfonodi con anastomosi microvascolare
		40.71.31 ↔	Trapianto di vasi linfatici periferici con anastomosi microvascolare
		40.79 ↔	Ricostruzione plastica e trapianto di strutture linfatiche, altro
		40.9X.20 ↔	Incisione di linfocele
		41.0B.09 ↔	Trapianto di cellule staminali ematopoietiche, altro



41.0B.11 ↔	Trapianto di cellule staminali ematopoietiche dal midollo osseo, autologo	42.21 ↔	Esofagoscopia operatoria mediante incisione
41.0B.12 ↔	Trapianto di cellule staminali ematopoietiche dal midollo osseo, allogenico, donatore consanguineo, HLA-identico	42.25 ↔	Biopsia a cielo aperto dell'esofago
41.0B.13 ↔	Trapianto di cellule staminali ematopoietiche dal midollo osseo, allogenico, donatore consanguineo, non HLA-identico	42.31 ↔	Asportazione locale di diverticolo esofageo
41.0B.14 ↔	Trapianto di cellule staminali ematopoietiche dal midollo osseo, allogenico, donatore non consanguineo, HLA-identico	42.32 ↔	Asportazione locale di altra lesione o tessuto dell'esofago
41.0B.15 ↔	Trapianto di cellule staminali ematopoietiche dal midollo osseo, allogenico, donatore non consanguineo, non HLA-identico	42.39 ↔	Altra distruzione di lesione o tessuto dell'esofago
41.0B.21 ↔	Trapianto di cellule staminali ematopoietiche dal sangue periferico, autologo	42.40 ↔	Esofagectomia, NAS
41.0B.22 ↔	Trapianto di cellule staminali ematopoietiche dal sangue periferico, allogenico, donatore consanguineo, HLA-identico	42.41.00 ↔	Esofagectomia parziale, NAS
41.0B.23 ↔	Trapianto di cellule staminali ematopoietiche dal sangue periferico, allogenico, donatore consanguineo, non HLA-identico	42.41.10 ↔	Esofagectomia parziale, senza ricostituzione della continuità
41.0B.24 ↔	Trapianto di cellule staminali ematopoietiche dal sangue periferico, allogenico, donatore non consanguineo, HLA-identico	42.41.20 ↔	Esofagectomia parziale, con ricostituzione della continuità
41.0B.25 ↔	Trapianto di cellule staminali ematopoietiche dal sangue periferico, allogenico, donatore non consanguineo, non HLA-identico	42.41.99 ↔	Esofagectomia parziale, altro
41.0B.31 ↔	Trapianto di cellule staminali ematopoietiche dal sangue del cordone ombelicale, autologo	42.42.00 ↔	Esofagectomia totale, NAS
41.0B.32 ↔	Trapianto di cellule staminali ematopoietiche dal sangue del cordone ombelicale, allogenico dedicato, donatore consanguineo, HLA-identico	42.42.10 ↔	Esofagectomia totale, senza ricostituzione della continuità
41.0B.33 ↔	Trapianto di cellule staminali ematopoietiche dal sangue del cordone ombelicale, allogenico dedicato, donatore consanguineo, non HLA-identico	42.42.20 ↔	Esofagectomia totale, con ricostituzione della continuità, transmediastinica
41.0B.34 ↔	Trapianto di cellule staminali ematopoietiche dal sangue del cordone ombelicale, allogenico dedicato, donatore non consanguineo, HLA-identico	42.42.21 ↔	Esofagectomia totale, con ricostituzione della continuità, per via toracoaddominale
41.0B.35 ↔	Trapianto di cellule staminali ematopoietiche dal sangue del cordone ombelicale, allogenico dedicato, donatore non consanguineo, non HLA-identico	42.42.29 ↔	Esofagectomia totale, con ricostituzione della continuità, per altra via
41.0F.13 ↔	Trapianto di cellule CAR [chimeric antigen receptor]-T	42.42.99 ↔	Esofagectomia totale, altro
41.0F.14 ↔	Trapianto di TILs [tumor infiltrating lymphocytes]	42.51.00 ↔	Esofago-esofagostomia intratoracica, NAS
41.2 ↔	Splenotomia	42.51.10 ↔	Esofago-esofagostomia intratoracica, Ricostruzione del passaggio esofageo per atresia e riparazione di fistola tracheoesofagea congenita
41.33 ↔	Biopsia a cielo aperto della milza	42.51.99 ↔	Esofago-esofagostomia intratoracica, altro
41.41 ↔	Marsupializzazione di cisti splenica	42.52 ↔	Esofago-gastrostomia intratoracica
41.42.00 ↔	Asportazione o distruzione di lesione o tessuto della milza, NAS	42.53 ↔	Anastomosi esofagea intratoracica con interposizione di intestino tenue
41.42.10 ↔	Asportazione di lesione o tessuto della milza	42.54 ↔	Altra esofago-enteranastomosi intratoracica
41.42.20 ↔	Distruzione di lesione o tessuto della milza	42.55 ↔	Anastomosi esofagea intratoracica con interposizione di colon
41.42.99 ↔	Asportazione o distruzione di lesione o tessuto della milza, altro	42.56 ↔	Altra esofagocolostomia intratoracica
41.43 ↔	Splenectomia parziale	42.58 ↔	Anastomosi esofagea intratoracica con altra interposizione
41.5 ↔	Splenectomia totale	42.59 ↔	Anastomosi esofagea intratoracica, altro
41.93 ↔	Asportazione di milza accessoria	42.61 ↔	Esofago-esofagostomia presternale
41.94 ↔	Trapianto di milza	42.62 ↔	Esofago-gastrostomia presternale
41.95.00 ↔	Interventi di riparazione e di plastica sulla milza, NAS	42.63 ↔	Anastomosi esofagea presternale con interposizione di intestino tenue
41.95.10 ↔	Interventi di riparazione e di plastica sulla milza, sutura	42.64 ↔	Altra esofagoenterostomia presternale
41.95.99 ↔	Interventi di riparazione e di plastica sulla milza, altro	42.65 ↔	Anastomosi esofagea presternale con interposizione di colon
41.99 ↔	Altri interventi sulla milza	42.66 ↔	Altra esofagocolostomia presternale
42.09.11 ↔	Altra incisione dell'esofago, chirurgica a cielo aperto	42.68 ↔	Altra anastomosi esofagea presternale con interposizione
42.09.12 ↔	Altra incisione dell'esofago, per via laparoscopica	42.69 ↔	Anastomosi presternale dell'esofago, altro
42.10 ↔	Esofagostomia, NAS	42.7X.11 ↔	Esofagomiotomia, chirurgica a cielo aperto
42.11 ↔	Esofagostomia cervicale	42.7X.12 ↔	Esofagomiotomia, per via laparoscopica
42.12 ↔	Esteriorizzazione di tasca esofagea	42.7X.21 ↔	Esofagomiotomia, faringocervicale, chirurgica a cielo aperto
42.19 ↔	Altra fistolizzazione esterna dell'esofago	42.7X.22 ↔	Esofagomiotomia, faringocervicale, per via laparoscopica
		42.7X.31 ↔	Esofagogastromiotomia, chirurgica a cielo aperto
		42.7X.32 ↔	Esofagogastromiotomia, per via laparoscopica
		42.81.20 ↔	Inserzione e sostituzione di una protesi non autoespandente (sonda permanente) nell'esofago, chirurgica a cielo aperto
		42.81.21 ↔	Inserzione e sostituzione di due protesi non autoespandenti (sonda permanente) nell'esofago, chirurgica a cielo aperto
		42.81.22 ↔	Inserzione e sostituzione di più di due protesi non autoespandenti (sonda permanente) nell'esofago, chirurgica a cielo aperto
		42.81.30 ↔	Inserzione e sostituzione di una protesi non autoespandente (sonda permanente) nell'esofago, per via laparoscopica

42.81.31 ↔	Inserzione e sostituzione di due protesi non autoespandenti (sonda permanente) nell'esofago, per via laparoscopica	43.6X.00 ↔	Gastrectomia parziale con anastomosi duodenale, NAS
42.81.32 ↔	Inserzione e sostituzione di più di due protesi non autoespandenti (sonda permanente) nell'esofago, per via laparoscopica	43.6X.10 ↔	Pilorectomia con anastomosi duodenale
42.81.50 ↔	Inserzione e sostituzione di una protesi autoespandente (sonda permanente) nell'esofago, chirurgica a cielo aperto	43.6X.20 ↔	Tipo Billroth I
42.81.51 ↔	Inserzione e sostituzione di due protesi autoespandenti (sonda permanente) nell'esofago, chirurgica a cielo aperto	43.6X.99 ↔	Gastrectomia parziale con anastomosi duodenale, altro
42.81.52 ↔	Inserzione e sostituzione di più di due protesi autoespandenti (sonda permanente) nell'esofago, chirurgica a cielo aperto	43.70 ↔	Gastrectomia parziale con anastomosi digiunale e ileale, NAS
42.81.60 ↔	Inserzione e sostituzione di una protesi autoespandente (sonda permanente) nell'esofago, per via laparoscopica	43.71.11 ↔	Gastrectomia parziale (asportazione di 2/3) con anastomosi digiunale
42.81.61 ↔	Inserzione e sostituzione di due protesi autoespandenti (sonda permanente) nell'esofago, per via laparoscopica	43.71.21 ↔	Gastrectomia parziale (asportazione di 4/5) con anastomosi digiunale
42.81.62 ↔	Inserzione e sostituzione di più di due protesi autoespandenti (sonda permanente) nell'esofago, per via laparoscopica	43.72.11 ↔	Gastrectomia parziale (asportazione di 2/3) con anastomosi ileale
42.82 ↔	Sutura di lacerazione dell'esofago	43.72.21 ↔	Gastrectomia parziale (asportazione di 4/5) con anastomosi ileale
42.83 ↔	Chiusura di esofagostomia	43.79 ↔	Gastrectomia parziale con anastomosi digiunale e ileale, altro
42.85 ↔	Riparazione di stenosi esofagea	43.81 ↔	Gastrectomia parziale con trasposizione digiunale
42.87 ↔	Altro innesto dell'esofago	43.89.00 ↔	Altra gastrectomia parziale, NAS
42.88.00 ↔	Rimozione di protesi dall'esofago, NAS	43.89.09 ↔	Altra gastrectomia parziale, altro
42.88.11 ↔	Rimozione di protesi dall'esofago, chirurgica a cielo aperto	43.89.10 ↔	Resezione segmentaria dello stomaco
42.88.12 ↔	Rimozione di protesi dall'esofago, per via laparoscopica	43.89.20 ↔	Diversione biliopancreatica dello stomaco secondo Scopinaro, chirurgica a cielo aperto
42.88.99 ↔	Rimozione di protesi dall'esofago, altro	43.89.21 ↔	Diversione biliopancreatica dello stomaco secondo Scopinaro, per via laparoscopica
42.91 ↔	Legatura di varici esofagee	43.89.30 ↔	Diversione biliopancreatica dello stomaco con switch duodenale [BPD-DS], chirurgica a cielo aperto
42.99.10 ↔	Transezione esofagea	43.89.31 ↔	Diversione biliopancreatica dello stomaco con switch duodenale [BPD-DS], per via laparoscopica
42.99.35 ↔	Impianto di sistema antireflusso di assistenza alla funzione dello sfintere esofageo inferiore, chirurgico a cielo aperto	43.89.40 ↔	Sleeve resection, chirurgica a cielo aperto
42.99.36 ↔	Impianto di sistema antireflusso di assistenza alla funzione dello sfintere esofageo inferiore, per via laparoscopica	43.89.41 ↔	Sleeve resection, per via laparoscopica
42.99.37 ↔	Impianto di sonda di sistema antireflusso di assistenza alla funzione dello sfintere esofageo inferiore, chirurgico a cielo aperto	43.89.42 ↔	Sleeve resection dopo bendaggio gastrico, chirurgica a cielo aperto
42.99.38 ↔	Impianto di sonda di sistema antireflusso di assistenza alla funzione dello sfintere esofageo inferiore, per via laparoscopica	43.89.43 ↔	Sleeve resection dopo bendaggio gastrico, per via laparoscopica
42.99.3A ↔	Rimozione di sistema antireflusso di assistenza alla funzione dello sfintere esofageo inferiore, chirurgica a cielo aperto	43.89.44 ↔	Re-sleeve resection, chirurgica a cielo aperto
42.99.3B ↔	Rimozione di sistema antireflusso di assistenza alla funzione dello sfintere esofageo inferiore, per via laparoscopica	43.89.45 ↔	Re-sleeve resection, per via laparoscopica
42.99.3C ↔	Rimozione di sonda di sistema antireflusso di assistenza alla funzione dello sfintere esofageo inferiore, chirurgica a cielo aperto	43.89.50 ↔	Switch duodenale a seguito di sleeve resection (intervento secondario), chirurgico a cielo aperto
42.99.3D ↔	Rimozione di sonda di sistema antireflusso di assistenza alla funzione dello sfintere esofageo inferiore, per via laparoscopica	43.89.51 ↔	Switch duodenale a seguito di sleeve resection (intervento secondario), per via laparoscopica
42.99.3E ↔	Revisione senza sostituzione di sistema antireflusso di assistenza alla funzione dello sfintere esofageo inferiore, chirurgica a cielo aperto	43.89.61 ↔	Gastrectomia parziale con gastrogastrostomia
42.99.3F ↔	Revisione senza sostituzione di sistema antireflusso di assistenza alla funzione dello sfintere esofageo inferiore, per via laparoscopica	43.91 ↔	Gastrectomia totale con interposizione intestinale
42.99.42 ↔	Serranodo e clipping dell'esofago, chirurgico a cielo aperto	43.92 ↔	Esofagoduodenostomia o esofagodigiunostomia con gastrectomia totale
43.0 ↔	Gastrostomia	43.99.00 ↔	Altra gastrectomia totale, NAS
43.3 ↔	Piloriomotomia	43.99.10 ↔	Asportazione di residuo gastrico dopo intervento bariatrico preliminare, chirurgica a cielo aperto
43.5 ↔	Gastrectomia parziale, con anastomosi esofagea	43.99.11 ↔	Asportazione di residuo gastrico dopo intervento bariatrico preliminare, per via laparoscopica
		43.99.99 ↔	Altra gastrectomia totale, altro
		44.00 ↔	Vagotomia, NAS
		44.01 ↔	Vagotomia troncolare
		44.02 ↔	Vagotomia super selettiva
		44.03 ↔	Altra vagotomia selettiva
		44.11 ↔	Gastroscoopia transaddominale
		44.15 ↔	Biopsia dello stomaco a cielo aperto
		44.21 ↔	Dilatazione mediante incisione del piloro
		44.29 ↔	Pilorooplastica, altro
		44.31.00 ↔	Bypass gastrico, NAS
		44.31.09 ↔	Bypass gastrico, altro
		44.31.11 ↔	Bypass gastrico prossimale, chirurgico a cielo aperto
		44.31.12 ↔	Bypass gastrico prossimale, per via laparoscopica
		44.31.13 ↔	Bypass gastrico prossimale dopo sleeve resection, intervento di riconversione, chirurgico a cielo aperto
		44.31.14 ↔	Bypass gastrico prossimale dopo sleeve resection, intervento di riconversione, per via laparoscopica

44.31.15 ↔	Bypass gastrico prossimale dopo bendaggio gastrico, dopo intervento bariatrico preliminare, chirurgico a cielo aperto	44.66.11 ↔	Plastica iatale in corso di intervento bariatrico, chirurgica a cielo aperto
44.31.16 ↔	Bypass gastrico prossimale dopo bendaggio gastrico, dopo intervento bariatrico preliminare, per via laparoscopica	44.66.99 ↔	Altri interventi per restaurare la funzione dello sfintere esofagogastro, altro
44.31.21 ↔	Bypass gastrico distale, chirurgico a cielo aperto	44.67.00 ↔	Interventi laparoscopici per restaurare la funzione dello sfintere esofagogastro, NAS
44.31.22 ↔	Bypass gastrico distale, per via laparoscopica	44.67.10 ↔	Interventi laparoscopici per restaurare la funzione dello sfintere esofagogastro, Plastica del cardias, per via laparoscopica
44.31.31 ↔	Omega-loop gastric bypass, chirurgico a cielo aperto	44.67.20 ↔	Interventi laparoscopici per restaurare la funzione dello sfintere esofagogastro, (emi)funduplicatio, per via laparoscopica
44.31.32 ↔	Omega-loop gastric bypass, per via laparoscopica	44.67.99 ↔	Interventi laparoscopici per restaurare la funzione dello sfintere esofagogastro, altro
44.31.41 ↔	Bypass gastrico Roux-en-Y, chirurgico a cielo aperto	44.68 ↔	Gastroplastica
44.31.42 ↔	Bypass gastrico Roux-en-Y, per via laparoscopica	44.69 ↔	Altra riparazione dello stomaco, altro
44.38 ↔	Gastroenterostomia laparoscopica	44.91 ↔	Legatura a cielo aperto di varici gastriche
44.39 ↔	Gastroenterostomia senza gastrectomia, altro	44.92 ↔	Manipolazione intraoperatoria dello stomaco
44.40 ↔	Sutura di ulcera peptica, NAS	44.93 ↔	Inserzione di bolla gastrica [palloncino]
44.41 ↔	Sutura di ulcera gastrica	44.94 ↔	Rimozione di bolla gastrica [palloncino]
44.42 ↔	Sutura di ulcera duodenale	44.95.00 ↔	Interventi riduttivi dello stomaco, NAS
44.49.10 ↔	Sclerotizzazione di varici del fondo, chirurgica a cielo aperto	44.95.09 ↔	Interventi riduttivi dello stomaco, altro
44.49.11 ↔	Sclerotizzazione di varici del fondo, per via laparoscopica	44.95.11 ↔	Posa di anello gastrico, chirurgico a cielo aperto
44.49.20 ↔	Legatura di varici del fondo, chirurgica a cielo aperto	44.95.12 ↔	Posa di anello gastrico, per via laparoscopica
44.49.21 ↔	Legatura di varici del fondo, per via laparoscopica	44.95.21 ↔	Gastroplastica verticale, chirurgica a cielo aperto
44.49.30 ↔	Transezione del fondo	44.95.22 ↔	Gastroplastica verticale, per via laparoscopica
44.5X.00 ↔	Revisione di anastomosi gastrica, NAS	44.96.00 ↔	Revisione di intervento riduttivo dello stomaco, NAS
44.5X.10 ↔	Revisione di anastomosi gastrica a seguito di intervento tipo Billroth I o II	44.96.11 ↔	Riposizionamento dell'anello in seguito a posa di anello gastrico, chirurgico a cielo aperto
44.5X.21 ↔	Revisione di anastomosi gastrica a seguito di bypass gastrico o con interposizione intestinale, chirurgica a cielo aperto	44.96.12 ↔	Riposizionamento dell'anello in seguito a posa di anello gastrico, per via laparoscopica
44.5X.22 ↔	Revisione di anastomosi gastrica a seguito di bypass gastrico o con interposizione intestinale, per via laparoscopica	44.96.13 ↔	Sostituzione dell'anello in seguito a posa di anello gastrico, chirurgico a cielo aperto
44.5X.33 ↔	Revisione di tasca a seguito di bypass gastrico senza nuova confezione, chirurgica a cielo aperto	44.96.14 ↔	Sostituzione dell'anello in seguito a posa di anello gastrico, per via laparoscopica
44.5X.34 ↔	Revisione di tasca a seguito di bypass gastrico senza nuova confezione, per via laparoscopica	44.96.16 ↔	Riparazione di catetere in seguito a posa di anello gastrico, con intervento intraaddominale, chirurgico a cielo aperto
44.5X.35 ↔	Revisione di tasca a seguito di bypass gastrico con nuova confezione, chirurgica a cielo aperto	44.96.17 ↔	Riparazione di catetere in seguito a posa di anello gastrico, con intervento intraaddominale, per via laparoscopica
44.5X.36 ↔	Revisione di tasca a seguito di bypass gastrico con nuova confezione, per via laparoscopica	44.96.18 ↔	Sostituzione di port in seguito a posa di anello gastrico
44.5X.41 ↔	Revisione di diversione biliopancreatica [BPD], chirurgica a cielo aperto	44.96.99 ↔	Revisione di intervento riduttivo dello stomaco, altro
44.5X.42 ↔	Revisione di diversione biliopancreatica [BPD], per via laparoscopica	44.97.00 ↔	Rimozione di dispositivo(i) riduttivo(i) gastrico(i), NAS
44.5X.43 ↔	Riconversione di diversione biliopancreatica [BPD], chirurgica a cielo aperto	44.97.11 ↔	Rimozione di anello gastrico, chirurgico a cielo aperto
44.5X.44 ↔	Riconversione di diversione biliopancreatica (BPD), per via laparoscopica	44.97.12 ↔	Rimozione di anello gastrico, per via laparoscopica
44.5X.51 ↔	Riconversione di bypass gastrico, chirurgico a cielo aperto	44.97.99 ↔	Rimozione di dispositivo(i) riduttivo(i) gastrico(i), altro
44.5X.52 ↔	Riconversione di bypass gastrico, per via laparoscopica	44.99.11 ↔	Dilatazione dello stomaco mediante dilatatori, chirurgico a cielo aperto
44.5X.99 ↔	Revisione di anastomosi gastrica, altro	44.99.12 ↔	Dilatazione dello stomaco mediante dilatatori, per via laparoscopica
44.61 ↔	Sutura di lacerazione dello stomaco	44.99.21 ↔	Serranodo e clipping dello stomaco, chirurgico a cielo aperto
44.63.00 ↔	Chiusura di altra fistola gastrica, NAS	44.99.22 ↔	Serranodo e clipping dello stomaco, per via endoscopica
44.63.11 ↔	Chiusura di altra fistola gastrica, chirurgica a cielo aperto	44.99.51 ↔	Inserzione o sostituzione di una protesi non autoespandente nello stomaco, chirurgico a cielo aperto
44.63.12 ↔	Chiusura di altra fistola gastrica, per via laparoscopica	44.99.52 ↔	Inserzione o sostituzione di una protesi non autoespandente nello stomaco, per via laparoscopica
44.63.99 ↔	Chiusura di altra fistola gastrica, altro	44.99.61 ↔	Inserzione o sostituzione di una protesi autoespandente nello stomaco, chirurgico a cielo aperto
44.64 ↔	Gastropessia		
44.65.00 ↔	Esofagogastroplastica, NAS		
44.65.10 ↔	Esofagogastroplastica, Plastica del cardias, chirurgica a cielo aperto		
44.65.20 ↔	Esofagogastroplastica, (emi)funduplicatio, chirurgica a cielo aperto		
44.65.99 ↔	Esofagogastroplastica, altro		
44.66.00 ↔	Altri interventi per restaurare la funzione dello sfintere esofagogastro, NAS		

44.99.62 ↔	Inserzione o sostituzione di una protesi autoespandente nello stomaco, per via laparoscopica	45.96 ↔	Anastomosi crasso-retto
44.99.71 ↔	Rimozione di protesi dallo stomaco, chirurgica a cielo aperto	45.97.11 ↔	Nuova confezione di anastomosi al piede d'ansa del tenue, chirurgica a cielo aperto
44.99.72 ↔	Rimozione di protesi dallo stomaco, per via laparoscopica	45.97.12 ↔	Nuova confezione di anastomosi al piede d'ansa del tenue, per via laparoscopica
44.99.80 ↔	Impianto e sostituzione di pacemaker gastrico (incl. sonde)	45.98.11 ↔	Revisione di anastomosi dell'intestino tenue
44.99.81 ↔	Revisione senza sostituzione di pacemaker gastrico (incl. sonde)	45.98.12 ↔	Revisione di anastomosi dell'intestino crasso
44.99.91 ↔	Altri interventi sul piloro	45.98.13 ↔	Revisione di anastomosi all'ano
45.15 ↔	Biopsia a cielo aperto dell'intestino tenue	45.99 ↔	Anastomosi intestinale, altro
45.26 ↔	Biopsia dell'intestino crasso a cielo aperto	46.02 ↔	Resezione di segmento esteriorizzato dell'intestino tenue
45.50 ↔	Isolamento di segmento intestinale, NAS	46.04 ↔	Resezione di segmento esteriorizzato dell'intestino crasso
45.51 ↔	Isolamento di segmento dell'intestino tenue	46.10 ↔	Colostomia, NAS
45.52 ↔	Isolamento di segmento dell'intestino crasso	46.12.11 ↔	Colostomia terminale, chirurgica a cielo aperto
45.61 ↔	Resezione segmentaria multipla dell'intestino tenue	46.12.12 ↔	Colostomia terminale, per via laparoscopica
45.62 ↔	Altra resezione parziale dell'intestino tenue	46.15.11 ↔	Colostomia a doppia canna, chirurgica a cielo aperto
45.63.00 ↔	Rimozione totale dell'intestino tenue, NAS	46.15.12 ↔	Colostomia a doppia canna, per via laparoscopica
45.63.99 ↔	Rimozione totale dell'intestino tenue, altro	46.19 ↔	Colostomia, altra
45.70 ↔	Asportazione parziale dell'intestino crasso, NAS	46.20 ↔	Digiunostomia e ileostomia, NAS
45.72.11 ↔	Resezione ileocecale, chirurgica a cielo aperto	46.25.11 ↔	Digiunostomia e ileostomia terminale, chirurgica a cielo aperto
45.72.12 ↔	Resezione ileocecale, per via laparoscopica	46.25.12 ↔	Digiunostomia e ileostomia terminale, per via laparoscopica
45.73.11 ↔	Emicolectomia destra, chirurgica a cielo aperto	46.26.11 ↔	Digiunostomia e ileostomia a doppia canna, chirurgica a cielo aperto
45.73.12 ↔	Emicolectomia destra, per via laparoscopica	46.26.12 ↔	Digiunostomia e ileostomia a doppia canna, per via laparoscopica
45.74.11 ↔	Resezione del colon trasverso, chirurgica a cielo aperto	46.29 ↔	Digiunostomia e ileostomia, altro
45.74.12 ↔	Resezione del colon trasverso, per via laparoscopica	46.2A ↔	Confezione di anastomosi secondo Bishop-Koop
45.75.11 ↔	Emicolectomia sinistra, chirurgica a cielo aperto	46.33 ↔	Confezione di duodenostomia
45.75.12 ↔	Emicolectomia sinistra, per via laparoscopica	46.39 ↔	Altra enterostomia, altro
45.75.21 ↔	Emicolectomia sinistra con sigmoidectomia, chirurgica a cielo aperto	46.40 ↔	Revisione di stoma intestinale, NAS
45.75.22 ↔	Emicolectomia sinistra con sigmoidectomia, per via laparoscopica	46.41.00 ↔	Revisione di stoma artificiale dell'intestino tenue, NAS
45.76.00 ↔	Sigmoidectomia, NAS	46.41.10 ↔	Allargamento o restringimento plastico di stoma artificiale dell'intestino tenue
45.76.09 ↔	Sigmoidectomia, altro	46.41.11 ↔	Neoconfezione di stoma artificiale dell'intestino tenue
45.76.11 ↔	Sigmoidectomia, chirurgica a cielo aperto	46.41.12 ↔	Asportazione della parte estroflessa di uno stoma artificiale dell'intestino tenue
45.76.21 ↔	Sigmoidectomia, per via laparoscopica	46.41.20 ↔	Conversione di stoma artificiale dell'intestino tenue in stoma continente
45.77.11 ↔	Emicolectomia destra allargata, chirurgica a cielo aperto	46.41.99 ↔	Revisione di stoma artificiale dell'intestino tenue, altro
45.77.12 ↔	Emicolectomia destra allargata, per via laparoscopica	46.42.00 ↔	Riparazione di ernia parastomale, NAS
45.77.21 ↔	Emicolectomia sinistra allargata, chirurgica a cielo aperto	46.42.09 ↔	Riparazione di ernia parastomale, altro
45.77.22 ↔	Emicolectomia sinistra allargata, per via laparoscopica	46.42.11 ↔	Riparazione di ernia parastomale, chirurgica a cielo aperto, senza impianto di membrane o reti
45.78.11 ↔	Resezione segmentaria, chirurgica a cielo aperto	46.42.12 ↔	Riparazione di ernia parastomale, chirurgica a cielo aperto, con impianto di membrane o reti
45.78.12 ↔	Resezione segmentaria, per via laparoscopica	46.42.21 ↔	Riparazione di ernia parastomale, per via laparoscopica, senza impianto di membrane o reti
45.78.21 ↔	Resezione segmentaria multipla, per via endoscopica	46.42.22 ↔	Riparazione di ernia parastomale, per via laparoscopica, con impianto di membrane o reti
45.78.22 ↔	Resezione segmentaria multipla, per via laparoscopica	46.43.00 ↔	Altra revisione di stoma artificiale dell'intestino crasso, NAS
45.79 ↔	Asportazione parziale dell'intestino crasso, altro	46.43.10 ↔	Allargamento o restringimento plastico di stoma artificiale dell'intestino crasso
45.80 ↔	Colectomia e coloproctectomia, NAS	46.43.11 ↔	Neoconfezione di colostomia
45.81.11 ↔	Colectomia, chirurgica a cielo aperto	46.43.12 ↔	Rimozione di parte estroflessa di stoma dell'intestino crasso
45.81.12 ↔	Colectomia, per via laparoscopica	46.43.20 ↔	Conversione di stoma dell'intestino crasso in stoma continente
45.82.11 ↔	Coloproctectomia, , chirurgica a cielo aperto	46.43.99 ↔	Altra revisione di stoma artificiale dell'intestino crasso, altro
45.82.12 ↔	Coloproctectomia, per via laparoscopica	46.51.00 ↔	Chiusura di stoma artificiale dell'intestino tenue, NAS
45.89 ↔	Colectomia e coloproctectomia, altro	46.51.10 ↔	Chiusura di stoma a doppia canna dell'intestino tenue
45.90 ↔	Anastomosi intestinale, NAS		
45.91 ↔	Anastomosi intestinale tenue-tenue		
45.92.11 ↔	Anastomosi tenue-retto con confezione di tasca [pouch]		
45.92.12 ↔	Anastomosi tenue-retto senza confezione di tasca [pouch]		
45.93 ↔	Anastomosi intestinale tenue-crasso		
45.94 ↔	Anastomosi intestinale crasso-crasso		
45.95.11 ↔	Anastomosi tenue-ano con confezione di tasca		
45.95.12 ↔	Anastomosi tenue-ano senza confezione di tasca		
45.95.21 ↔	Anastomosi crasso-ano		

46.51.20 ↔	Chiusura di stoma artificiale terminale dell'intestino tenue	48.66.11 ↔	Resezione di anello e cilindro rettale, con anastomosi, chirurgica a cielo aperto
46.51.99 ↔	Chiusura di stoma artificiale dell'intestino tenue, altro	48.66.12 ↔	Resezione di anello e cilindro rettale, con enterostomia e chiusura a fondo cieco, chirurgica a cielo aperto
46.52.10 ↔	Chiusura di colostomia a doppia canna	48.66.13 ↔	Resezione di anello e cilindro rettale, con anastomosi, per via laparoscopica
46.52.20 ↔	Chiusura di colostomia terminale	48.66.14 ↔	Resezione di anello e cilindro rettale, con enterostomia e chiusura a fondo cieco, per via laparoscopica
46.71 ↔	Sutura di lacerazione del duodeno	48.66.15 ↔	Resezione di anello e cilindro rettale, per via transanale
46.72.11 ↔	Chiusura di fistola del duodeno, chirurgica a cielo aperto	48.66.21 ↔	Resezione anteriore del retto, con anastomosi, chirurgica a cielo aperto
46.72.12 ↔	Chiusura di fistola del duodeno, per via laparoscopica	48.66.22 ↔	Resezione anteriore del retto, con enterostomia e chiusura a fondo cieco, chirurgica a cielo aperto
46.73 ↔	Sutura di lacerazione dell'intestino tenue eccetto il duodeno	48.66.23 ↔	Resezione anteriore del retto, con anastomosi, per via laparoscopica
46.74.11 ↔	Chiusura di fistola dell'intestino tenue, eccetto il duodeno, chirurgica a cielo aperto	48.66.24 ↔	Resezione anteriore del retto, con enterostomia e chiusura a fondo cieco, per via laparoscopica
46.74.12 ↔	Chiusura di fistola dell'intestino tenue, eccetto il duodeno, per via laparoscopica	48.66.25 ↔	Resezione anteriore del retto, per via transanale
46.75 ↔	Sutura di lacerazione dell'intestino crasso	48.66.31 ↔	Resezione anteriore bassa del retto, con anastomosi, chirurgica a cielo aperto
46.76.11 ↔	Chiusura di fistola dell'intestino crasso, chirurgica a cielo aperto	48.66.32 ↔	Resezione anteriore bassa del retto, con enterostomia e chiusura a fondo cieco, chirurgica a cielo aperto
46.76.12 ↔	Chiusura di fistola dell'intestino crasso, per via laparoscopica	48.66.33 ↔	Resezione anteriore bassa del retto, con anastomosi, per via laparoscopica
46.79.21 ↔	Sutura di altra lesione intestinale, chirurgica a cielo aperto	48.66.34 ↔	Resezione anteriore bassa del retto, con enterostomia e chiusura a fondo cieco, per via laparoscopica
46.79.22 ↔	Sutura di altra lesione intestinale, per via laparoscopica	48.66.35 ↔	Resezione anteriore bassa del retto, con anastomosi, per via transanale
46.79.30 ↔	Plastica di allargamento e restringimento dell'intestino	48.69 ↔	Altra resezione del retto, altro
46.79.31 ↔	Allungamento intestinale longitudinale secondo Bianchi	48.71 ↔	Sutura di lacerazione del retto
46.79.32 ↔	Enteroplastica trasversale seriale [STEP]	48.72 ↔	Chiusura di proctostomia
46.79.39 ↔	Altro allungamento dell'intestino	48.73 ↔	Chiusura di altra fistola rettale
46.79.40 ↔	Confezione di tasca, intestino tenue	48.75.00 ↔	Proctopessia addominale, NAS
46.79.41 ↔	Confezione di tasca, intestino crasso	48.75.09 ↔	Proctopessia addominale, altro
46.79.50 ↔	Revisione di tasca, intestino tenue	48.75.11 ↔	Proctopessia addominale, chirurgica a cielo aperto
46.79.51 ↔	Revisione di tasca, intestino crasso	48.75.21 ↔	Proctopessia addominale, per via laparoscopica
46.91 ↔	Miotomia del colon sigmoideo	48.76.00 ↔	Altra proctopessia, NAS
46.92 ↔	Miotomia di altre parti del colon, escluso colon sigmoideo	48.76.10 ↔	Proctopessia mediante rettotomia posteriore
46.97.00 ↔	Trapianto intestinale, NAS	48.76.11 ↔	Resezione extraanale della mucosa secondo Rehn-Delorme
46.97.10 ↔	Trapianto intestinale, Ritrapianto di intestino tenue nella stessa degenza ospedaliera	48.76.99 ↔	Altra proctopessia, altro
46.97.99 ↔	Trapianto intestinale, altro	48.92 ↔	Miomectomia anorettale
47.00 ↔	Appendicectomia, NAS	48.93 ↔	Riparazione di fistola perirettale
47.01 ↔	Appendicectomia, per via laparoscopica	49.51 ↔	Sfinterotomia anale laterale sinistra
47.02 ↔	Appendicectomia, chirurgica a cielo aperto	49.52 ↔	Sfinterotomia anale posteriore
47.09 ↔	Appendicectomia, altro	49.59 ↔	Sfinterotomia anale, altro
47.11 ↔	Appendicectomia incidentale, nel corso di laparoscopia per altre ragioni	49.74 ↔	Trasposizione del muscolo gracile per incontinenza anale
47.2 ↔	Drenaggio di ascesso appendicolare	49.75 ↔	Impianto o revisione di sfintere anale artificiale
47.9 ↔	Interventi sull'appendice, altro	49.76 ↔	Asportazione di sfintere anale artificiale
48.0 ↔	Proctotomia	49.77.11 ↔	Anoproctoplastica, chirurgica a cielo aperto
48.1 ↔	Proctostomia	49.77.12 ↔	Anoproctoplastica, per via perineale
48.21 ↔	Proctosigmoidoscopia transaddominale	49.77.13 ↔	Anoproctoplastica, per via laparoscopica
48.25 ↔	Biopsia a cielo aperto del retto	49.78.00 ↔	Riparazione di agenesia e atresia anorettale congenita, NAS
48.26 ↔	Biopsia di tessuti perirettali	49.78.09 ↔	Riparazione di agenesia e atresia anorettale congenita, altro
48.41 ↔	Resezione sottomucosa del retto secondo Soave	49.78.11 ↔	Anorettoplastica anteriore, chirurgica a cielo aperto e per via perineale
48.49 ↔	Resezione del retto con pull-through, altro	49.78.12 ↔	Anorettoplastica posteriore sagittale [PSARP], chirurgica a cielo aperto e per via perineale
48.50 ↔	Resezione del retto senza conservazione dello sfintere, NAS	49.78.13 ↔	Anorettoplastica posteriore sagittale [PSARP] con chiusura di fistola con il tratto urogenitale, chirurgica a cielo aperto e per via perineale
48.51 ↔	Resezione del retto per via addominoperineale		
48.53 ↔	Resezione del retto per via addominosacrale, sacroperineale e perineale		
48.59 ↔	Resezione del retto senza conservazione dello sfintere, altro		
48.65 ↔	Resezione del retto secondo Duhamel		
48.66.00 ↔	Resezione del retto con conservazione dello sfintere, NAS		
48.66.09 ↔	Resezione del retto con conservazione dello sfintere, altro		

49.78.14 ↔ Anorettoplastica posteriore sagittale [PSARP] con correzione di malformazione della vagina, chirurgica a cielo aperto e per via perineale	50.2A.26 ↔ Emiepatectomia sinistra allargata, per via laparoscopica
49.78.21 ↔ Pull-through addominoperineale o sacroaddominoperineale per agenesia e atresia anrettale congenita	50.2A.27 ↔ Emiepatectomia destra, chirurgica a cielo aperto
49.78.31 ↔ Riparazione dell'ano per agenesia e atresia anrettale congenita, per via perineale	50.2A.28 ↔ Emiepatectomia destra, per via laparoscopica
49.79 ↔ Riparazione dell'ano, altro	50.2A.2A ↔ Emiepatectomia destra allargata, chirurgica a cielo aperto
50.0 ↔ Epatotomia	50.2A.2B ↔ Emiepatectomia destra allargata, per via laparoscopica
50.12.00 ↔ Biopsia a cielo aperto del fegato, NAS	50.2A.2C ↔ Altra resezione di più segmenti adiacenti, chirurgica a cielo aperto
50.12.09 ↔ Biopsia a cielo aperto del fegato, altro	50.2A.2D ↔ Altra resezione di più segmenti adiacenti, per via laparoscopica
50.12.11 ↔ Biopsia del fegato, mediante escissione, chirurgica a cielo aperto	50.2B.11 ↔ Transezione del fegato e legatura di rami della vena porta, ALPPS, prima fase, chirurgica a cielo aperto
50.12.12 ↔ Biopsia del fegato, mediante agobiopsia, chirurgica a cielo aperto	50.2B.12 ↔ Transezione del fegato e legatura di rami della vena porta, ALPPS, prima fase, per via laparoscopica
50.21.11 ↔ Fenestrazione di una o più cisti epatiche, chirurgica a cielo aperto	50.2C.11 ↔ Bisegmentectomia sinistra per trapianto da vivente, chirurgica a cielo aperto
50.21.12 ↔ Fenestrazione di una o più cisti epatiche, per via laparoscopica	50.2C.12 ↔ Bisegmentectomia sinistra per trapianto da vivente, per via laparoscopica
50.23.11 ↔ Asportazione locale di 1-2 lesioni epatiche, di diametro inferiore a 4 cm ciascuna, chirurgica a cielo aperto	50.2C.13 ↔ Emiepatectomia sinistra per trapianto da vivente, chirurgica a cielo aperto
50.23.12 ↔ Asportazione locale di 1-2 lesioni epatiche, almeno una di diametro superiore a 4 cm, chirurgica a cielo aperto	50.2C.14 ↔ Emiepatectomia sinistra per trapianto da vivente, per via laparoscopica
50.23.13 ↔ Asportazione locale di 3 e più lesioni epatiche, chirurgica a cielo aperto	50.2C.15 ↔ Emiepatectomia destra per trapianto da vivente, chirurgica a cielo aperto
50.25.11 ↔ Asportazione locale di 1-2 lesioni epatiche, di diametro inferiore a 4 cm ciascuna, per via laparoscopica	50.2C.16 ↔ Emiepatectomia destra per trapianto da vivente, per via laparoscopica
50.25.12 ↔ Asportazione locale di 1-2 lesioni epatiche, almeno una di diametro superiore a 4 cm, per via laparoscopica	50.50 ↔ Trapianto del fegato, NAS
50.25.13 ↔ Asportazione locale di 3 e più lesioni epatiche, per via laparoscopica	50.52 ↔ Trapianto del fegato, organo intero
50.27.11 ↔ Distruzione locale di lesione o tessuto del fegato, mediante iniezione di alcol, chirurgica a cielo aperto	50.53 ↔ Trapianto del fegato, fegato split
50.27.12 ↔ Distruzione locale di lesione o tessuto del fegato, mediante termoterapia indotta da corrente ad alta frequenza, chirurgica a cielo aperto	50.59 ↔ Trapianto del fegato, altro
50.27.13 ↔ Distruzione locale di lesione o tessuto del fegato, mediante crioterapia, chirurgica a cielo aperto	50.62 ↔ Chiusura di lacerazione del fegato e riparazione, mediante sutura
50.27.14 ↔ Distruzione locale di lesione o tessuto del fegato, mediante laser, chirurgica a cielo aperto	50.63 ↔ Chiusura di lacerazione del fegato e riparazione, mediante tamponamento
50.27.15 ↔ Distruzione locale di lesione o tessuto del fegato, mediante elettroporazione irreversibile, chirurgica a cielo aperto	50.69 ↔ Riparazione del fegato, altro
50.27.19 ↔ Distruzione locale di lesione o tessuto del fegato, chirurgica a cielo aperto, altro	50.71 ↔ Epatectomia totale su donatore vivente, chirurgica a cielo aperto
50.27.21 ↔ Distruzione locale di lesione o tessuto del fegato, mediante iniezione di alcol, per via laparoscopica	50.99.10 ↔ Impianto e sostituzione di sistema di cateterismo permanente in arteria epatica e vena porta
50.27.22 ↔ Distruzione locale di lesione o tessuto del fegato, mediante termoterapia, per via laparoscopica	50.99.11 ↔ Rimozione di sistema di cateterismo permanente in arteria epatica e vena porta
50.27.23 ↔ Distruzione locale di lesione o tessuto del fegato, mediante crioterapia, per via laparoscopica	51.02 ↔ Colecistostomia con trequarti
50.27.24 ↔ Distruzione locale di lesione o tessuto del fegato, mediante laser, per via laparoscopica	51.03 ↔ Altra colecistostomia
50.27.25 ↔ Distruzione locale di lesione o tessuto del fegato, mediante elettroporazione irreversibile, per via laparoscopica	51.04 ↔ Altra colecistotomia
50.27.29 ↔ Distruzione locale di lesione o tessuto del fegato, per via laparoscopica, altro	51.13 ↔ Biopsia a cielo aperto della colecisti e dei dotti biliari
50.2A.11 ↔ Resezione di cisti epatica, chirurgica a cielo aperto	51.21 ↔ Altra colecistectomia parziale
50.2A.12 ↔ Resezione di cisti epatica, per via laparoscopica	51.22.00 ↔ Colecistectomia, NAS
50.2A.21 ↔ Bisegmentectomia sinistra, chirurgica a cielo aperto	51.22.10 ↔ Colecistectomia senza revisione chirurgica dei dotti biliari
50.2A.22 ↔ Bisegmentectomia sinistra, per via laparoscopica	51.22.11 ↔ Colecistectomia con revisione chirurgica dei dotti biliari
50.2A.23 ↔ Emiepatectomia sinistra, chirurgica a cielo aperto	51.22.12 ↔ Colecistectomia allargata
50.2A.24 ↔ Emiepatectomia sinistra, per via laparoscopica	51.22.99 ↔ Colecistectomia, altro
50.2A.25 ↔ Emiepatectomia sinistra allargata, chirurgica a cielo aperto	51.23 ↔ Colecistectomia laparoscopica
	51.24 ↔ Colecistectomia laparoscopica parziale
	51.31 ↔ Anastomosi fra colecisti e dotti epatici
	51.32 ↔ Anastomosi fra colecisti e intestino
	51.33 ↔ Anastomosi fra colecisti e pancreas
	51.34 ↔ Anastomosi fra colecisti e stomaco
	51.35 ↔ Altra anastomosi della colecisti
	51.36 ↔ Coledocoenterostomia
	51.37 ↔ Anastomosi fra dotto epatico e tratto gastrointestinale
	51.38.11 ↔ Anastomosi fra vie biliari e tratto gastrointestinale, chirurgica a cielo aperto
	51.38.21 ↔ Anastomosi fra vie biliari e tratto gastrointestinale, per via laparoscopica
	51.39 ↔ Altra anastomosi di dotti biliari
	51.41.00 ↔ Incisione del coledoco con rimozione di calcoli, NAS

51.41.09 ↔	Incisione del coledoco con rimozione di calcoli, altro	51.9A.56 ↔	Inserzione o sostituzione di stent nudi autoespandenti nel dotto biliare per via laparoscopica, 6 e più stent
51.41.11 ↔	Incisione del coledoco con rimozione di calcoli, chirurgica a cielo aperto	51.9A.61 ↔	Inserzione o sostituzione di stent rivestiti autoespandenti nel dotto biliare per via laparoscopica, 1 stent
51.41.21 ↔	Incisione del coledoco con rimozione di calcoli, per via laparoscopica	51.9A.62 ↔	Inserzione o sostituzione di stent rivestiti autoespandenti nel dotto biliare per via laparoscopica, 2 stent
51.42.00 ↔	Incisione del coledoco con rimozione di altra occlusione, NAS	51.9A.63 ↔	Inserzione o sostituzione di stent rivestiti autoespandenti nel dotto biliare per via laparoscopica, 3 stent
51.42.09 ↔	Incisione del coledoco con rimozione di altra occlusione, altro	51.9A.64 ↔	Inserzione o sostituzione di stent rivestiti autoespandenti nel dotto biliare per via laparoscopica, 4 stent
51.42.11 ↔	Incisione del coledoco con rimozione di altra occlusione, chirurgica a cielo aperto	51.9A.65 ↔	Inserzione o sostituzione di stent rivestiti autoespandenti nel dotto biliare per via laparoscopica, 5 stent
51.42.21 ↔	Incisione del coledoco con rimozione di altra occlusione, per via laparoscopica	51.9A.66 ↔	Inserzione o sostituzione di stent rivestiti autoespandenti nel dotto biliare per via laparoscopica, 6 e più stent
51.43 ↔	Posizionamento di sonda coledocoepatica per decompressione	51.9A.71 ↔	Inserzione o sostituzione, chirurgica a cielo aperto, di stent non autoespandenti nel dotto biliare, 1 stent
51.44.00 ↔	Incisione del dotto cistico e dei dotti epatici per rimozione di calcoli, NAS	51.9A.72 ↔	Inserzione o sostituzione, chirurgica a cielo aperto, di stent non autoespandenti nel dotto biliare, 2 e più stent
51.44.09 ↔	Incisione del dotto cistico e dei dotti epatici per rimozione di calcoli, altro	51.9A.81 ↔	Inserzione o sostituzione, chirurgica a cielo aperto, di stent nudi autoespandenti nel dotto biliare, 1 stent
51.44.11 ↔	Incisione del dotto cistico e dei dotti epatici per rimozione di calcoli, chirurgica a cielo aperto	51.9A.82 ↔	Inserzione o sostituzione, chirurgica a cielo aperto, di stent nudi autoespandenti nel dotto biliare, 2 stent
51.44.21 ↔	Incisione del dotto cistico e dei dotti epatici per rimozione di calcoli, per via laparoscopica	51.9A.83 ↔	Inserzione o sostituzione, chirurgica a cielo aperto, di stent nudi autoespandenti nel dotto biliare, 3 stent
51.49.00 ↔	Incisione del dotto cistico e dei dotti epatici per rimozione di occlusione, NAS	51.9A.84 ↔	Inserzione o sostituzione, chirurgica a cielo aperto, di stent nudi autoespandenti nel dotto biliare, 4 stent
51.49.09 ↔	Incisione del dotto cistico e dei dotti epatici per rimozione di occlusione, altro	51.9A.85 ↔	Inserzione o sostituzione, chirurgica a cielo aperto, di stent nudi autoespandenti nel dotto biliare, 5 stent
51.49.11 ↔	Incisione del dotto cistico e dei dotti epatici per rimozione di occlusione, chirurgica a cielo aperto	51.9A.86 ↔	Inserzione o sostituzione, chirurgica a cielo aperto, di stent nudi autoespandenti nel dotto biliare, 6 e più stent
51.49.21 ↔	Incisione del dotto cistico e dei dotti epatici per rimozione di occlusione, per via laparoscopica	51.9A.A1 ↔	Inserzione o sostituzione, chirurgica a cielo aperto, di stent rivestiti autoespandenti nel dotto biliare, 1 stent
51.61 ↔	Asportazione del dotto cistico residuo	51.9A.A2 ↔	Inserzione o sostituzione, chirurgica a cielo aperto, di stent rivestiti autoespandenti nel dotto biliare, 2 stent
51.62 ↔	Asportazione dell'ampolla di Vater (con reimpianto del coledoco)	51.9A.A3 ↔	Inserzione o sostituzione, chirurgica a cielo aperto, di stent rivestiti autoespandenti nel dotto biliare, 3 stent
51.63 ↔	Altra asportazione del coledoco	51.9A.A4 ↔	Inserzione o sostituzione, chirurgica a cielo aperto, di stent rivestiti autoespandenti nel dotto biliare, 4 stent
51.69 ↔	Asportazione di altro dotto biliare	51.9A.A5 ↔	Inserzione o sostituzione, chirurgica a cielo aperto, di stent rivestiti autoespandenti nel dotto biliare, 5 stent
51.71 ↔	Sutura semplice del coledoco	51.9A.A6 ↔	Inserzione o sostituzione, chirurgica a cielo aperto, di stent rivestiti autoespandenti nel dotto biliare, 6 e più stent
51.72 ↔	Coledocoplastica	52.01.12 ↔	Drenaggio transgastrico di cisti pancreatiche, chirurgico a cielo aperto
51.79 ↔	Riparazione del dotto cistico e dei dotti epatici	52.01.13 ↔	Drenaggio transgastrico di cisti pancreatiche, per via laparoscopica
51.81 ↔	Dilatazione dello sfintere di Oddi	52.01.22 ↔	Drenaggio transduodenale di cisti pancreatiche, chirurgico a cielo aperto
51.83 ↔	Sfinteroplastica pancreatica	52.01.23 ↔	Drenaggio transduodenale di cisti pancreatiche, per via laparoscopica
51.89 ↔	Altri interventi sullo sfintere di Oddi		
51.91 ↔	Riparazione di lacerazione della colecisti		
51.92 ↔	Chiusura di colecistostomia		
51.93 ↔	Chiusura di altra fistola biliare		
51.94 ↔	Revisione di anastomosi delle vie biliari		
51.95.20 ↔	Rimozione di endoprotesi dal dotto biliare, chirurgica a cielo aperto		
51.95.21 ↔	Rimozione di endoprotesi dal dotto biliare, per via laparoscopica		
51.9A.41 ↔	Inserzione o sostituzione di stent non autoespandenti nel dotto biliare per via laparoscopica, 1 stent		
51.9A.42 ↔	Inserzione o sostituzione di stent non autoespandenti nel dotto biliare per via laparoscopica, 2 e più stent		
51.9A.51 ↔	Inserzione o sostituzione di stent nudi autoespandenti nel dotto biliare per via laparoscopica, 1 stent		
51.9A.52 ↔	Inserzione o sostituzione di stent nudi autoespandenti nel dotto biliare per via laparoscopica, 2 stent		
51.9A.53 ↔	Inserzione o sostituzione di stent nudi autoespandenti nel dotto biliare per via laparoscopica, 3 stent		
51.9A.54 ↔	Inserzione o sostituzione di stent nudi autoespandenti nel dotto biliare per via laparoscopica, 4 stent		
51.9A.55 ↔	Inserzione o sostituzione di stent nudi autoespandenti nel dotto biliare per via laparoscopica, 5 stent		

52.09.00 ↔	Altra pancreatotomia, NAS	52.96.11 ↔	Anastomosi fra dotto pancreatico e tratto gastrointestinale, chirurgica a cielo aperto
52.09.10 ↔	Altra pancreatotomia, Incisione del pancreas	52.96.21 ↔	Anastomosi fra dotto pancreatico e tratto gastrointestinale, per via laparoscopica
52.09.11 ↔	Altra pancreatotomia, Incisione del dotto pancreatico	52.99.00 ↔	Altri interventi a cielo aperto sul pancreas, NAS
52.09.99 ↔	Altra pancreatotomia, altro	52.99.10 ↔	Altri interventi a cielo aperto sul pancreas, Dilatazione del dotto pancreatico
52.12 ↔	Biopsia a cielo aperto del pancreas	52.99.20 ↔	Altri interventi a cielo aperto sul pancreas, Ricostruzione plastica del dotto pancreatico
52.22.00 ↔	Altra asportazione o distruzione di lesione o di tessuto del pancreas o del dotto pancreatico, NAS	52.99.99 ↔	Altri interventi a cielo aperto sul pancreas, altro
52.22.99 ↔	Altra asportazione o distruzione di lesione o di tessuto del pancreas o del dotto pancreatico, altro	53.00 ↔	Riparazione di ernia inguinale, NAS
52.3 ↔	Marsupializzazione di cisti pancreatiche	53.06.11 ↔	Riparazione di ernia inguinale, chirurgica a cielo aperto, senza impianto di membrane o reti
52.4 ↔	Drenaggio interno di cisti pancreatiche	53.06.21 ↔	Riparazione di ernia inguinale, chirurgica a cielo aperto, con impianto di membrane e reti
52.50 ↔	Pancreatectomia parziale, NAS	53.07.11 ↔	Riparazione di ernia inguinale, per via laparoscopica, senza impianto di membrane o reti
52.51.10 ↔	Pancreatectomia prossimale, con conservazione del piloro	53.07.21 ↔	Riparazione di ernia inguinale, per via laparoscopica, con impianto di membrane e reti
52.51.20 ↔	Pancreatectomia prossimale, con conservazione del duodeno	53.09 ↔	Riparazione di ernia inguinale, altro
52.51.31 ↔	Resezione pancreaticoduodenale con gastrectomia parziale	53.20 ↔	Riparazione di ernia crurale, NAS
52.52.11 ↔	Pancreatectomia distale, chirurgica a cielo aperto	53.22.11 ↔	Riparazione di ernia crurale, chirurgica a cielo aperto, senza impianto di membrane o reti
52.52.12 ↔	Pancreatectomia distale, per via laparoscopica	53.22.21 ↔	Riparazione di ernia crurale, chirurgica a cielo aperto, con impianto di membrane e reti
52.54 ↔	Resezione segmentale del corpo del pancreas	53.23.11 ↔	Riparazione di ernia crurale, per via laparoscopica, senza impianto di membrane o reti
52.59 ↔	Pancreatectomia parziale, altro	53.23.21 ↔	Riparazione di ernia crurale, per via laparoscopica, con impianto di membrane e reti
52.60 ↔	Pancreatectomia totale, NAS	53.29 ↔	Riparazione di ernia crurale, altro
52.61 ↔	Pancreatectomia totale con gastrectomia parziale	53.40 ↔	Riparazione di ernia ombelicale, NAS
52.62 ↔	Pancreatectomia totale, con conservazione del piloro	53.42.11 ↔	Riparazione di ernia ombelicale, chirurgica a cielo aperto, senza impianto di membrane o reti
52.63 ↔	Pancreatectomia totale, con conservazione del duodeno	53.42.21 ↔	Riparazione di ernia ombelicale, chirurgica a cielo aperto, con impianto di membrane e reti
52.69 ↔	Pancreatectomia totale, altro	53.43.11 ↔	Riparazione di ernia ombelicale, per via laparoscopica, senza impianto di membrane o reti
52.82 ↔	Trapianto omologo di pancreas	53.43.21 ↔	Riparazione di ernia ombelicale, per via laparoscopica, con impianto di membrane e reti
52.83.00 ↔	Trapianto eterologo di pancreas, NAS	53.49 ↔	Riparazione di ernia ombelicale, altro
52.83.10 ↔	Trapianto eterologo di pancreas, Ritripianto di segmento pancreatico nella stessa degenza ospedaliera	53.51.00 ↔	Riparazione di ernia da incisione, senza impianto di membrane o reti, NAS
52.83.11 ↔	Trapianto eterologo di pancreas, Ritripianto del pancreas nella stessa degenza ospedaliera	53.51.09 ↔	Riparazione di ernia da incisione, senza impianto di membrane o reti, altro
52.83.99 ↔	Trapianto eterologo di pancreas, altro	53.51.11 ↔	Riparazione di ernia da incisione, senza impianto di membrane o reti, chirurgica a cielo aperto
52.84 ↔	Autotrapianto di cellule del Langerhans	53.51.21 ↔	Riparazione di ernia da incisione, senza impianto di membrane o reti, per via laparoscopica
52.85 ↔	Allotrapianto di cellule del Langerhans	53.52.11 ↔	Riparazione di altra ernia della parete addominale, senza impianto di membrane o reti, chirurgica a cielo aperto
52.86 ↔	Trapianto di cellule del Langerhans, NAS	53.52.21 ↔	Riparazione di altra ernia della parete addominale, senza impianto di membrane o reti, per via laparoscopica
52.95.10 ↔	Rimozione di calcoli dal dotto pancreatico, chirurgica a cielo aperto	53.58 ↔	Riparazione di altra ernia della parete addominale, senza impianto di membrane o reti, altro
52.95.11 ↔	Rimozione di calcoli dal dotto pancreatico, per via laparoscopica	53.61.00 ↔	Riparazione di ernia da incisione, con impianto di membrane o reti, NAS
52.95.20 ↔	Dilatazione del dotto pancreatico, per via laparoscopica	53.61.09 ↔	Riparazione di ernia da incisione, con impianto di membrane o reti, altro
52.95.30 ↔	Inserzione di un drenaggio nel dotto pancreatico, chirurgica a cielo aperto	53.61.11 ↔	Riparazione di ernia da incisione, con impianto di membrane o reti, chirurgica a cielo aperto
52.95.31 ↔	Inserzione di un drenaggio nel dotto pancreatico, per via laparoscopica	53.61.21 ↔	Riparazione di ernia da incisione, con impianto di membrane o reti, per via laparoscopica
52.95.40 ↔	Inserzione o sostituzione di uno stent [protesi] non autoespandente nel dotto pancreatico, chirurgica a cielo aperto	53.62.11 ↔	Riparazione di altra ernia della parete addominale, con impianto di membrane o reti, chirurgica a cielo aperto
52.95.41 ↔	Inserzione o sostituzione di uno stent [protesi] non autoespandente nel dotto pancreatico, per via laparoscopica	53.62.21 ↔	Riparazione di altra ernia della parete addominale, con impianto di membrane o reti, per via laparoscopica
52.95.50 ↔	Inserzione o sostituzione di uno stent [protesi] autoespandente nel dotto pancreatico, chirurgica a cielo aperto		
52.95.51 ↔	Inserzione o sostituzione di uno stent [protesi] autoespandente nel dotto pancreatico, per via laparoscopica		
52.95.60 ↔	Ricostruzione plastica del dotto pancreatico, per via laparoscopica		
52.95.70 ↔	Ricostruzione plastica del pancreas		
52.95.90 ↔	Altri interventi per via endoscopica sul pancreas		
52.95.A1 ↔	Rimozione di uno stent [protesi] dal dotto pancreatico, chirurgica a cielo aperto		
52.95.A2 ↔	Rimozione di uno stent [protesi] dal dotto pancreatico, per via laparoscopica		



53.69 ↔	Riparazione di altra ernia della parete addominale anteriore con impianto di membrane o reti, altro	54.99.40 ↔	Revisione di fistola cutaneoperitoneale (cateterismo permanente)
53.70 ↔	Riparazione di ernia diaframmatica, per via addominale, NAS	54.99.50 ↔	Chiusura temporanea della parete addominale
53.71.11 ↔	Riparazione di ernia diaframmatica, per via addominale, chirurgica a cielo aperto, senza impianto di membrane e reti	54.99.51 ↔	Apertura e richiusura di una chiusura temporanea della parete addominale
53.71.21 ↔	Riparazione di ernia diaframmatica, per via addominale, chirurgica a cielo aperto, con impianto di membrane e reti	54.99.60 ↔	Lombotomia
53.72.11 ↔	Riparazione di ernia diaframmatica, per via laparoscopica, senza impianto di membrane e reti	54.99.61 ↔	Rilombotomia
53.72.21 ↔	Riparazione di ernia diaframmatica, per via laparoscopica, con impianto di membrane e reti	54.99.81 ↔	Revisione senza sostituzione di cateteri nonché di pompa automatica, programmabile e ricaricabile per il drenaggio continuo di liquido ascitico
53.79 ↔	Riparazione di ernia diaframmatica, per via addominale, altro	54.99.82 ↔	Rimozione di ostruzione meccanica di cateteri di una pompa automatica, programmabile e ricaricabile per il drenaggio continuo di liquido ascitico
53.80 ↔	Riparazione di ernia diaframmatica, per via toracica e toracoaddominale, NAS	54.99.84 ↔	Sostituzione dei cateteri di pompa automatica, programmabile e ricaricabile per il drenaggio continuo di liquido ascitico
53.81 ↔	Plicatura del diaframma	54.A1 ↔	Asportazione e distruzione di tessuto retroperitoneale
53.82 ↔	Riparazione di ernia parasternale	55.01.11 ↔	Nefrotomia, chirurgica a cielo aperto
53.83.11 ↔	Riparazione di ernia diaframmatica, per via toracica, chirurgica a cielo aperto, senza impianto di membrane e reti	55.01.12 ↔	Nefrotomia, chirurgica a cielo aperto per esplorazione
53.83.21 ↔	Riparazione di ernia diaframmatica, per via toracica, chirurgica a cielo aperto, con impianto di membrane e reti	55.01.13 ↔	Nefrotomia, chirurgica a cielo aperto per puntura di cisti
53.84.11 ↔	Riparazione di ernia diaframmatica, per via toracoscopica, senza impianto di membrane e reti	55.02.11 ↔	Nefrostomia, chirurgica a cielo aperto
53.84.21 ↔	Riparazione di ernia diaframmatica, per via toracoscopica, con impianto di membrane e reti	55.24 ↔	Biopsia renale a cielo aperto
53.85.11 ↔	Riparazione di ernia diaframmatica, per via toracoaddominale, chirurgica a cielo aperto, senza impianto di membrane e reti	55.31 ↔	Marsupializzazione di lesioni renali
53.85.21 ↔	Riparazione di ernia diaframmatica, per via toracoaddominale, chirurgica a cielo aperto, con impianto di membrane e reti	55.3A.11 ↔	Asportazione e distruzione locale di lesione o tessuto del rene, chirurgica a cielo aperto
53.89 ↔	Riparazione di ernia diaframmatica, per via toracica e toracoaddominale, altro	55.3A.12 ↔	Asportazione e distruzione locale di lesione o tessuto del rene, per via laparoscopica
53.9 ↔	Riparazione di ernia, altro	55.3A.13 ↔	Asportazione e distruzione locale di lesione o tessuto del rene, per via ureterorenoscopica
54.11 ↔	Laparotomia esplorativa	55.3Y ↔	Asportazione e distruzione locale di lesione o tessuto del rene, altro
54.12.00 ↔	Riapertura di laparotomia recente, NAS	55.4 ↔	Nefrectomia parziale
54.12.10 ↔	Laparotomia di second-look	55.51.00 ↔	Nefroureterectomia NAC
54.12.11 ↔	Laparotomia per controllo di emorragia postoperatoria	55.51.01 ↔	Nefroureterectomia, eccetto che per trapianto
54.12.99 ↔	Riapertura di laparotomia recente, altro	55.51.02 ↔	Nefrectomia per trapianto, da donatore vivente
54.13 ↔	Laparotomia con drenaggio	55.51.99 ↔	Nefroureterectomia, altro
54.19 ↔	Laparotomia, altro	55.52 ↔	Nefrectomia di rene rimanente
54.21.10 ↔	Laparoscopia, Laparoscopia diagnostica	55.53 ↔	Espianto di rene trapiantato o rigettato
54.21.30 ↔	Laparoscopia, Laparoscopia con drenaggio	55.54 ↔	Nefrectomia bilaterale
54.21.99 ↔	Laparoscopia, altro	55.61 ↔	Autotrapianto di rene
54.23 ↔	Biopsia del peritoneo	55.69.00 ↔	Altro trapianto di rene, NAS
54.25 ↔	Lavaggio peritoneale	55.69.10 ↔	Altro trapianto di rene, allogenic
54.3X.10 ↔	Omfalectomia	55.69.20 ↔	Altro trapianto di rene, singenic
54.4X.11 ↔	Asportazione di mesentere	55.69.30 ↔	Altro trapianto di rene, trapianto in blocco
54.4X.12 ↔	Asportazione di omento	55.69.40 ↔	Altro trapianto di rene, ritrapianto di rene nella stessa degenza ospedaliera
54.4X.99 ↔	Asportazione o distruzione di tessuto e lesione peritoneale, altro	55.69.99 ↔	Altro trapianto di rene, altro
54.51 ↔	Lisi di aderenze peritoneali, per via laparoscopica	55.7 ↔	Nefropessia
54.52 ↔	Lisi di aderenze peritoneali, chirurgico a cielo aperto	55.81 ↔	Sutura di lacerazione renale
54.59 ↔	Lisi di aderenze peritoneali, altro	55.82 ↔	Chiusura di nefrostomia e pielostomia
54.62 ↔	Chiusura ritardata di ferita addominale in via di cicatrizzazione	55.83 ↔	Riparazione di fistola renale
54.71.00 ↔	Riparazione di gastroschisi, NAS	55.84 ↔	Riduzione di torsione di peduncolo renale
54.71.10 ↔	Riparazione di gastroschisi, con innesto o protesi	55.85 ↔	Sinfisotomia di rene a ferro di cavallo
54.71.99 ↔	Riparazione di gastroschisi, altro	55.86 ↔	Anastomosi renali
54.73 ↔	Altra riparazione del peritoneo	55.87 ↔	Correzione di giunzione pieloureterale
54.74 ↔	Altra riparazione dell'omento	55.89 ↔	Riparazione di rene, altro
54.75 ↔	Altra riparazione del mesentere	55.91 ↔	Decapsulazione renale
54.92 ↔	Rimozione di corpo estraneo dalla cavità peritoneale	55.99.10 ↔	Altri interventi sul rene, intervento di revisione sul rene
54.94 ↔	Creazione di shunt peritoneovascolare	56.2X.00 ↔	Ureterotomia, NAS
54.99.31 ↔	Debulking per laparotomia	56.2X.10 ↔	Ureterotomia, percutanea transrenale
		56.2X.11 ↔	Ureterotomia, percutanea transrenale con rimozione di calcolo
		56.2X.20 ↔	Ureterotomia, ureterorenoscopica
		56.2X.30 ↔	Ureterotomia, chirurgica a cielo aperto
		56.2X.40 ↔	Ureterotomia, per via laparoscopica
		56.2X.99 ↔	Ureterotomia, altro
		56.34 ↔	Biopsia a cielo aperto dell'uretere

56.40 ↔	Ureterectomia, NAS	56.82 ↔	Sutura di lacerazioni ureterali
56.41.00 ↔	Ureterectomia parziale o segmentaria, NAS	56.83 ↔	Chiusura di ureterostomia
56.41.10 ↔	Ureterectomia parziale o segmentaria, resezione dell'ostio ureterale, percutanea transvescicale	56.84.00 ↔	Chiusura di altra fistola ureterale, NAS
56.41.11 ↔	Ureterectomia parziale o segmentaria, resezione dell'ostio ureterale, transuretrale	56.84.10 ↔	Chiusura di fistola ureterointestinale, chirurgica a cielo aperto
56.41.12 ↔	Ureterectomia parziale o segmentaria, resezione dell'ostio ureterale, chirurgica a cielo aperto	56.84.11 ↔	Chiusura di fistola ureterointestinale, per via laparoscopica
56.41.20 ↔	Ureterectomia parziale o segmentaria, chirurgica a cielo aperto	56.84.20 ↔	Chiusura di fistola ureterovaginale, chirurgica a cielo aperto
56.41.21 ↔	Ureterectomia parziale o segmentaria, per via laparoscopica	56.84.21 ↔	Chiusura di fistola ureterovaginale, per via laparoscopica
56.41.30 ↔	Ureterectomia parziale o segmentaria, resezione di moncone ureterale	56.84.22 ↔	Chiusura di fistola ureterovaginale, per via vaginale
56.41.40 ↔	Ureteroceleotomia, transuretrale	56.84.99 ↔	Chiusura di altra fistola ureterale, altro
56.41.41 ↔	Ureteroceleotomia, chirurgica a cielo aperto	56.85 ↔	Ureteropessia
56.41.49 ↔	Ureteroceleotomia, per altra via	56.86 ↔	Rimozione di legatura dell'uretere
56.41.99 ↔	Ureterectomia parziale o segmentaria, altro	56.89 ↔	Riparazione dell'uretere, altro
56.42 ↔	Ureterectomia totale	56.92 ↔	Impianto di stimolatore elettronico ureterale
56.51.10 ↔	Confezione di ureteroileostomia cutanea, ureteroileocutaneostomia [condotto ileale] o ureterocolocutaneostomia [condotto colon-sigmoideo], chirurgica a cielo aperto	56.93 ↔	Sostituzione di stimolatore elettronico ureterale
56.51.11 ↔	Confezione di ureteroileostomia cutanea, ureteroileocutaneostomia [condotto ileale] o ureterocolocutaneostomia [condotto colon-sigmoideo], per via laparoscopica	56.94 ↔	Rimozione di stimolatore elettronico ureterale
56.51.12 ↔	Confezione di ureteroileostomia cutanea, con interposizione intestinale [condotto] (derivazione urinaria non continente), per altra via	56.95 ↔	Legatura dell'uretere
56.51.20 ↔	Confezione di ureteroileostomia cutanea, conversione di altra derivazione urinaria sopravescicale in ureteroileostomia cutanea	57.12 ↔	Lisi di aderenze intraluminali con incisione nella vescica
56.51.30 ↔	Confezione di ureteroileostomia cutanea, con tasca intestinale (derivazione urinaria continente)	57.21 ↔	Vescicostomia
56.52.00 ↔	Revisione di ureteroileostomia cutanea, NAS	57.22 ↔	Revisione di vescicostomia
56.52.10 ↔	Revisione di ureteroileostomia cutanea, con interposizione intestinale [condotto]	57.23.00 ↔	Appendicovescicostomia, NAS
56.52.20 ↔	Revisione di ureteroileostomia cutanea, con tasca intestinale (derivazione urinaria continente)	57.23.11 ↔	Creazione di appendicovescicostomia
56.52.99 ↔	Revisione di ureteroileostomia cutanea, altro	57.23.12 ↔	Revisione superficiale di appendicovescicostomia
56.61.00 ↔	Confezione di altra ureterostomia cutanea, NAS	57.23.13 ↔	Revisione profonda di appendicovescicostomia
56.61.10 ↔	Confezione di altra ureterostomia cutanea, ureterocutaneostomia e transureterocutaneostomia, per via laparoscopica	57.23.99 ↔	Appendicovescicostomia, altro
56.61.20 ↔	Confezione di altra ureterostomia cutanea, conversione di altra derivazione urinaria sopravescicale in ureterostomia cutanea	57.34 ↔	Biopsia della vescica a cielo aperto
56.61.99 ↔	Confezione di altra ureterostomia cutanea, altro	57.41 ↔	Lisi transuretrale di aderenze intraluminali
56.62 ↔	Revisione di altra ureterocutaneostomia	57.49.00 ↔	Altra asportazione o distruzione transuretrale di lesione o tessuto vescicale, NAS
56.71.00 ↔	Derivazione urinaria all'intestino, NAS	57.49.11 ↔	Altra distruzione transuretrale di lesione o tessuto vescicale
56.71.10 ↔	Ureterosigmoidostomia con confezione di tasca, chirurgica a cielo aperto	57.49.12 ↔	Altra resezione transuretrale di lesione o tessuto vescicale
56.71.11 ↔	Ureterosigmoidostomia con confezione di tasca, per via laparoscopica	57.49.99 ↔	Altra asportazione o distruzione transuretrale di lesione o tessuto vescicale, altro
56.71.20 ↔	Conversione di altra derivazione urinaria sopravescicale in derivazione urinaria all'intestino	57.51 ↔	Asportazione dell'uraco
56.71.99 ↔	Derivazione urinaria all'intestino, altro	57.58 ↔	Asportazione o distruzione laparoscopica di altra lesione o tessuto vescicale
56.72 ↔	Revisione di anastomosi ureterointestinale	57.59.00 ↔	Asportazione o distruzione a cielo aperto di altra lesione o tessuto vescicale, NAS
56.73 ↔	Nefrocistoanastomosi, NAS	57.59.10 ↔	Asportazione o distruzione a cielo aperto di altra lesione o tessuto vescicale, asportazione, chirurgica a cielo aperto
56.74.00 ↔	Ureterocistoneostomia, NAS	57.59.20 ↔	Asportazione o distruzione a cielo aperto di altra lesione o tessuto vescicale, miectomia
56.74.10 ↔	Ureterocistoneostomia, plastica antireflusso isolata (es. secondo Lich-Gregoir), chirurgica a cielo aperto	57.59.99 ↔	Asportazione o distruzione a cielo aperto di altra lesione o tessuto vescicale, altro
56.74.11 ↔	Ureterocistoneostomia, plastica antireflusso isolata (es. secondo Lich-Gregoir), per via laparoscopica	57.6X.00 ↔	Cistectomia parziale, NAS
56.74.20 ↔	Ureterocistoneostomia, con modellamento ureterale	57.6X.10 ↔	Cistectomia parziale, senza reimpianto ureterale, chirurgica a cielo aperto
56.74.99 ↔	Ureterocistoneostomia, altro	57.6X.11 ↔	Cistectomia parziale, senza reimpianto ureterale, per via laparoscopica
56.75 ↔	Transuretero-ureterostomia	57.6X.12 ↔	Cistectomia parziale, con reimpianto ureterale monolaterale o bilaterale, chirurgica a cielo aperto
56.79 ↔	Altra anastomosi o bypass dell'uretere	57.6X.13 ↔	Cistectomia parziale, con reimpianto ureterale monolaterale o bilaterale, per via laparoscopica
56.81 ↔	Lisi di aderenza intraluminale dell'uretere	57.6X.20 ↔	Cistectomia parziale, resezione sovratrigonale o subtotale, senza reimpianto ureterale, chirurgica a cielo aperto
		57.6X.21 ↔	Cistectomia parziale, resezione sovratrigonale o subtotale, senza reimpianto ureterale, per via laparoscopica
		57.6X.22 ↔	Cistectomia parziale, resezione sovratrigonale o subtotale, con reimpianto ureterale monolaterale o bilaterale, chirurgica a cielo aperto

57.6X.23 ↔	Cistectomia parziale, resezione sovratrigonale o subtotale, con reimpianto ureterale monolaterale o bilaterale, per via laparoscopica	57.88 ↔	Altre anastomosi vescicali
57.6X.99 ↔	Cistectomia parziale, altro	57.89 ↔	Altra riparazione plastica della vescica, altro
57.71.00 ↔	Cistectomia radicale, NAS	58.41 ↔	Sutura di lacerazione uretrale
57.71.10 ↔	Cistectomia radicale, senza uretrectomia, nel maschio, chirurgica a cielo aperto	58.42 ↔	Chiusura di uretrotomia
57.71.11 ↔	Cistectomia radicale, senza uretrectomia, nel maschio, per via laparoscopica	58.43.00 ↔	Chiusura di altra fistola uretrale, NAS
57.71.20 ↔	Cistectomia radicale, con uretrectomia, nel maschio, chirurgica a cielo aperto	58.43.10 ↔	Chiusura di fistola uretrovaginale, chirurgica a cielo aperto (addominale)
57.71.21 ↔	Cistectomia radicale, con uretrectomia, nel maschio, per via laparoscopica	58.43.11 ↔	Chiusura di fistola uretrovaginale, per via laparoscopica
57.71.30 ↔	Cistectomia radicale, senza uretrectomia, nella donna, chirurgica a cielo aperto	58.43.12 ↔	Chiusura di fistola uretrovaginale, per via vaginale
57.71.31 ↔	Cistectomia radicale, senza uretrectomia, nella donna, per via laparoscopica	58.43.20 ↔	Chiusura di fistola uretrocutanea
57.71.40 ↔	Cistectomia radicale, con uretrectomia, nella donna, chirurgica a cielo aperto	58.43.30 ↔	Chiusura di fistola uretrettale
57.71.41 ↔	Cistectomia radicale, con uretrectomia, nella donna, per via laparoscopica	58.43.99 ↔	Chiusura di altra fistola uretrale, altro
57.71.50 ↔	Cistectomia radicale, svuotamento pelvico [esenterazione] nel maschio, chirurgica a cielo aperto	58.44 ↔	Rianastomosi uretrale
57.71.51 ↔	Cistectomia radicale, svuotamento pelvico [esenterazione] nel maschio, per via laparoscopica	58.45.00 ↔	Riparazione di ipospadia o epispadia, NAS
57.71.99 ↔	Cistectomia radicale, altro	58.45.10 ↔	Riparazione di ipospadia o epispadia, nella donna
57.79.00 ↔	Altra cistectomia totale, NAS	58.45.20 ↔	Riparazione di ipospadia o epispadia, nel maschio, corpoplastica di raddrizzamento
57.79.10 ↔	Altra cistectomia totale, cistectomia semplice, nel maschio, chirurgica a cielo aperto	58.45.21 ↔	Riparazione di ipospadia o epispadia, nell'uomo, altra procedura
57.79.11 ↔	Altra cistectomia totale, cistectomia semplice, nel maschio, per via laparoscopica	58.45.99 ↔	Riparazione di ipospadia o epispadia, altro
57.79.20 ↔	Altra cistectomia totale, cistectomia semplice, nella donna, chirurgica a cielo aperto	58.46.00 ↔	Altre ricostruzioni uretrali, NAS
57.79.21 ↔	Altra cistectomia totale, cistectomia semplice, nella donna, per via laparoscopica	58.46.10 ↔	Ricostruzione della parte distale dell'uretra dopo lacerazione
57.79.99 ↔	Altra cistectomia totale, altro	58.46.11 ↔	Ricostruzione della parte prostatica o della parte membranacea dell'uretra dopo lacerazione
57.81 ↔	Sutura di lacerazione vescicale	58.46.99 ↔	Altre ricostruzioni uretrali, altro
57.83 ↔	Riparazione di fistola vescico-intestinale	58.49.10 ↔	Riparazione uretrale in uno stadio con cute prepuziale o peniena
57.84.00 ↔	Riparazione di altra fistola della vescica, NAS	58.49.11 ↔	Riparazione uretrale in uno stadio con mucosa orale o vescicale, altra ricostruzione
57.84.10 ↔	Riparazione di fistola vescico-vaginale, chirurgica a cielo aperto (addominale)	58.49.20 ↔	Riparazione uretrale in due stadi, primo stadio, con cute prepuziale o peniena
57.84.11 ↔	Riparazione di fistola vescico-vaginale, per via vaginale	58.49.21 ↔	Riparazione uretrale in due stadi, primo stadio, con mucosa orale o vescicale
57.84.12 ↔	Riparazione di fistola vescico-vaginale, transvescicale	58.49.29 ↔	Altra riparazione uretrale, in due stadi, primo stadio, altra ricostruzione
57.84.13 ↔	Riparazione di fistola vescico-vaginale, per via laparoscopica	58.49.30 ↔	Riparazione uretrale in due stadi, secondo stadio, NAS
57.84.20 ↔	Riparazione di fistola vescico-cutanea, chirurgica a cielo aperto	58.49.31 ↔	Riparazione uretrale in due stadi, secondo stadio, con cute prepuziale o peniena
57.84.21 ↔	Riparazione di fistola vescico-cutanea, per via laparoscopica	58.49.33 ↔	Riparazione uretrale in due stadi, secondo stadio, con mucosa orale o vescicale
57.84.99 ↔	Riparazione di altra fistola della vescica, altro	58.49.39 ↔	Riparazione uretrale in due stadi, secondo stadio, altro
57.85 ↔	Cistourethroplastica e chirurgia plastica del collo vescicale	58.49.40 ↔	Revisione di riparazione uretrale
57.86 ↔	Riparazione di vescica estrofica	58.49.99 ↔	Altra riparazione uretrale, altro
57.87.00 ↔	Ricostruzione della vescica, NAS	58.93.11 ↔	Impianto di protesi di sfintere vescicale
57.87.10 ↔	Ricostruzione della vescica con ileo, colon o stomaco, chirurgica a cielo aperto	58.94.00 ↔	Terapia adattabile dell'incontinenza, NAS
57.87.11 ↔	Ricostruzione della vescica con ileo, colon o stomaco, per via laparoscopica	58.94.11 ↔	Impianto di sistema per terapia adattabile dell'incontinenza
57.87.20 ↔	Conversione di altra derivazione urinaria sopravescicale in neovesica, chirurgica a cielo aperto	58.94.21 ↔	Rimozione di sistema per terapia adattabile dell'incontinenza
57.87.21 ↔	Conversione di altra derivazione urinaria sopravescicale in neovesica, per via laparoscopica	58.94.31 ↔	Revisione senza sostituzione di sistema per terapia adattabile dell'incontinenza
57.87.30 ↔	Cistoplastica riduttiva, chirurgica a cielo aperto	58.94.99 ↔	Terapia adattabile dell'incontinenza, altro
57.87.31 ↔	Cistoplastica riduttiva, per via laparoscopica	59.00 ↔	Intervento retroperitoneale, NAS
57.87.40 ↔	Ampliamento della vescica, chirurgica a cielo aperto	59.02 ↔	Altra lisi di aderenze perirenali o periureterali
57.87.41 ↔	Ampliamento della vescica, per via laparoscopica	59.03.00 ↔	Lisi di aderenze perirenali e periureterali per via laparoscopica, NAS
57.87.99 ↔	Ricostruzione della vescica, altro	59.03.10 ↔	Ureterolisi senza intraperitoneizzazione, per via laparoscopica
		59.03.11 ↔	Ureterolisi con intraperitoneizzazione, per via laparoscopica
		59.03.99 ↔	Lisi di aderenze perirenali e periureterali per via laparoscopica, altro
		59.09 ↔	Altra incisione di tessuto perirenale e periureterale
		59.11 ↔	Altra lisi di aderenze perivescicali
		59.12 ↔	Lisi di aderenze perivescicali per via laparoscopica
		59.21 ↔	Biopsia del tessuto perirenale o perivescicale
		59.3 ↔	Plicatura della giunzione uretrovescicale

59.4 ↔	Sospensione uretrale sovrapubica con sling	61.3X.00 ↔	Asportazione o distruzione di lesione o tessuto scrotale, NAS
59.5 ↔	Sospensione uretrale retropubica	61.3X.10 ↔	Asportazione o distruzione di lesione o tessuto scrotale, scrotoectomia parziale
59.6 ↔	Sospensione parauretrale	61.3X.11 ↔	Asportazione o distruzione di lesione o tessuto scrotale, scrotoectomia totale
59.71 ↔	Intervento sul muscolo elevatore per sospensione uretrovescicale	61.3X.12 ↔	Asportazione o distruzione di lesione o tessuto scrotale, scrotoectomia radicale
59.72 ↔	Iniezione di impianto nell'uretra e/o nel collo vescicale	61.3X.99 ↔	Asportazione o distruzione di lesione o tessuto scrotale, altro
59.73.00 ↔	Sospensione transvaginale, NAS	61.42 ↔	Riparazione di fistola dello scroto
59.73.10 ↔	Sospensione transvaginale con fascetta alloplastica, NAS	61.49 ↔	Riparazioni dello scroto e della tunica vaginale, altro
59.73.11 ↔	Sospensione transvaginale con fascetta alloplastica, nastro transvaginale senza tensione [TVT]	61.92 ↔	Asportazione di altra lesione della tunica vaginale, escluso idrocele
59.73.12 ↔	Sospensione transvaginale con fascetta alloplastica, nastro transotturatorio [TOT]	61.99 ↔	Altri interventi sullo scroto e sulla tunica vaginale, altro
59.73.19 ↔	Sospensione transvaginale con fascetta alloplastica, altro	62.0 ↔	Incisione del testicolo
59.73.99 ↔	Sospensione transvaginale, altro	62.12 ↔	Biopsia a cielo aperto di testicolo
59.74 ↔	Intervento di sospensione nell'uomo	62.2 ↔	Asportazione o distruzione di lesione testicolare
59.79 ↔	Altra riparazione per incontinenza urinaria da stress	62.3X.00 ↔	Orchiectomia monolaterale, NAS
59.91 ↔	Asportazione di tessuti perirenali o perivescicali	62.3X.10 ↔	Orchiectomia monolaterale, scrotale, senza epididimectomia
59.92 ↔	Altri interventi sul tessuto perirenale o perivescicale	62.3X.11 ↔	Orchiectomia monolaterale, scrotale, con epididimectomia
59.95 ↔	Litotrixxia con ultrasuoni o elettroidraulica	62.3X.20 ↔	Orchiectomia monolaterale, testicolo inguinale, senza epididimectomia
59.99 ↔	Altri interventi sull'apparato urinario, altro	62.3X.21 ↔	Orchiectomia monolaterale, testicolo inguinale, con epididimectomia
60.0 ↔	Incisione della prostata	62.3X.30 ↔	Orchiectomia monolaterale, testicolo addominale, chirurgica a cielo aperto
60.14 ↔	Biopsia a cielo aperto delle vescicole seminali	62.3X.31 ↔	Orchiectomia monolaterale, testicolo addominale, per via laparoscopica
60.20 ↔	Resezione transuretrale di prostata, NAS	62.3X.40 ↔	Orchiectomia monolaterale, radicale
60.21.11 ↔	Prostatectomia transuretrale laser-indotta con contatto del laser	62.3X.99 ↔	Orchiectomia monolaterale, altro
60.21.12 ↔	Prostatectomia transuretrale laser-indotta senza contatto del laser	62.41 ↔	Orchiectomia bilaterale nello stesso intervento
60.22 ↔	Prostatectomia, elettroresezione ed elettrovaporizzazione transuretrale di tessuto prostatico	62.42 ↔	Orchiectomia di testicolo residuo
60.29 ↔	Prostatectomia transuretrale, altro	62.5 ↔	Orchidopessia
60.3 ↔	Prostatectomia soprapubica	62.61 ↔	Sutura di lacerazione del testicolo
60.4 ↔	Prostatectomia retropubica	62.69 ↔	Altra riparazione del testicolo
60.5X.00 ↔	Prostatectomia radicale, NAS	62.99.20 ↔	Riposizionamento chirurgico di testicolo addominale
60.5X.10 ↔	Prostatectomia radicale, per via laparoscopica	62.99.30 ↔	Prelievo di tessuto testicolare o dell'epididimo per preparare un'inseminazione artificiale
60.5X.20 ↔	Prostatectomia radicale, per via perineale	63.1 ↔	Asportazione di varicocele e idrocele del funicolo spermatico
60.5X.30 ↔	Prostatectomia radicale, per via retropubica	63.2 ↔	Asportazione di cisti dell'epididimo
60.5X.99 ↔	Prostatectomia radicale, altro	63.3 ↔	Asportazione di altra lesione o tessuto del funicolo spermatico ed epididimo
60.61.00 ↔	Asportazione locale di lesione prostatica, NAS	63.4 ↔	Epididimectomia
60.61.10 ↔	Asportazione locale di lesione prostatica, transuretrale	63.51 ↔	Sutura di lacerazione del funicolo spermatico e dell'epididimo
60.61.11 ↔	Asportazione locale di lesione prostatica, sovrapubica transvescicale	63.53 ↔	Trapianto del funicolo spermatico
60.61.12 ↔	Asportazione locale di lesione prostatica, retropubica	63.59 ↔	Riparazione del funicolo spermatico e dell'epididimo, altro
60.61.13 ↔	Asportazione locale di lesione prostatica, per via perineale	63.81 ↔	Sutura di lacerazione di dotto deferente e dell'epididimo
60.61.99 ↔	Asportazione locale di lesione prostatica, altro	63.82 ↔	Ricostruzione di deferenti chirurgicamente sezionati
60.62 ↔	Prostatectomia trans-perineale	63.83 ↔	Epididimovasostomia
60.69 ↔	Altra prostatectomia, altro	63.84 ↔	Rimozione di legatura di dotto deferente
60.72 ↔	Incisione di vescicole seminali	63.85 ↔	Rimozione di valvola da dotto deferente
60.73 ↔	Asportazione di vescicole seminali	63.89 ↔	Riparazione di dotto deferente e dell'epididimo, altro
60.79 ↔	Interventi sulle vescicole seminali, altro	63.92 ↔	Epididimotomia
60.81 ↔	Incisione di tessuto periprostatico	63.93 ↔	Incisione del funicolo spermatico
60.82 ↔	Asportazione di tessuto periprostatico	63.94 ↔	Lisi di aderenze del funicolo spermatico
60.93 ↔	Riparazione della prostata	63.95 ↔	Inserimento di valvola in dotto deferente
60.96 ↔	Distruzione transuretrale del tessuto prostatico mediante termoterapia a microonde	63.99 ↔	Altri interventi sul funicolo spermatico, sull'epididimo e su dotto deferente, altro
60.97 ↔	Altra distruzione transuretrale di tessuto prostatico mediante termoterapia	64.3X.00 ↔	Amputazione del pene, NAS
61.0X.00 ↔	Incisione e drenaggio dello scroto e della tunica vaginale, NAS	64.3X.10 ↔	Amputazione del pene, parziale
61.0X.10 ↔	Incisione e drenaggio dello scroto e della tunica vaginale, per rimozione di corpo estraneo	64.3X.11 ↔	Amputazione del pene, totale
61.0X.99 ↔	Incisione e drenaggio dello scroto e della tunica vaginale, altro	64.3X.12 ↔	Amputazione del pene, emasculazione
61.2 ↔	Asportazione di idrocele della tunica vaginale		

64.3X.99 ↔ Amputazione del pene, altro	65.89.11 ↔ Altra lisi di aderenze di ovaio e di tuba di Falloppio, con tecnica microchirurgica
64.41 ↔ Sutura di lacerazione del pene	65.89.12 ↔ Altra lisi di aderenze di ovaio e di tuba di Falloppio al peritoneo pelvico femminile, chirurgica a cielo aperto
64.42 ↔ Rilasciamento della corda penis	65.89.13 ↔ Altra lisi di aderenze di ovaio e di tuba di Falloppio al peritoneo pelvico femminile, con assistenza microchirurgica
64.43 ↔ Costruzione del pene	65.89.99 ↔ Altra lisi di aderenze di ovaio e di tuba di Falloppio, altro
64.44.00 ↔ Ricostruzione del pene, NAS	65.92 ↔ Trapianto di ovaio
64.44.10 ↔ Ricostruzione del pene, allungamento del fusto del pene	65.93 ↔ Rottura manuale di cisti ovarica
64.44.11 ↔ Ricostruzione del pene, correzione di inversione penoscrotale o di pene sepolto (concealed penis o buried penis)	65.94 ↔ Denervazione ovarica
64.44.99 ↔ Ricostruzione del pene, altro	65.95 ↔ Detorsione dell'ovaio
64.45 ↔ Reimpianto del pene	65.99 ↔ Altri interventi sull'ovaio, altro
64.51 ↔ Interventi per trasformazione di sesso, trasformazione dal femminile al maschile	66.00 ↔ Salpingotomia, NAS
64.52 ↔ Interventi per trasformazione di sesso, trasformazione dal maschile al femminile	66.03 ↔ Salpingotomia, chirurgica a cielo aperto
64.59 ↔ Interventi per trasformazione di sesso, altro	66.04 ↔ Salpingotomia, per via laparoscopica
64.95 ↔ Inserzione o reinserimento di protesi peniena non idraulica	66.05 ↔ Salpingotomia, per via vaginale
64.97 ↔ Inserzione o reinserimento di protesi peniena idraulica	66.06 ↔ Salpingotomia, per via vaginale con assistenza laparoscopica
64.98.20 ↔ Intervento di rivascularizzazione o legatura venosa (per disfunzione erettile)	66.09 ↔ Salpingotomia, altro
64.98.30 ↔ Shunt cavernoso	66.40 ↔ Salpingectomia, NAS
64.98.40 ↔ Revisione di protesi interna	66.41.11 ↔ Salpingectomia totale, chirurgica a cielo aperto
65.01 ↔ Ovariectomia per via laparoscopica	66.41.21 ↔ Salpingectomia totale, per via laparoscopica
65.09 ↔ Ovariectomia, altro	66.41.31 ↔ Salpingectomia totale, per via vaginale
65.12 ↔ Altra biopsia dell'ovaio	66.41.41 ↔ Salpingectomia totale, per via vaginale con assistenza laparoscopica
65.13 ↔ Biopsia ovarica per via laparoscopica	66.42.11 ↔ Salpingectomia parziale, chirurgica a cielo aperto
65.14 ↔ Altre procedure diagnostiche sull'ovaio per via laparoscopica	66.42.21 ↔ Salpingectomia parziale, per via laparoscopica
65.21 ↔ Marsupializzazione di cisti ovarica	66.42.31 ↔ Salpingectomia parziale, per via vaginale
65.22 ↔ Resezione cuneiforme dell'ovaio	66.42.41 ↔ Salpingectomia parziale, per via vaginale con assistenza laparoscopica
65.23 ↔ Marsupializzazione di cisti ovarica per via laparoscopica	66.49 ↔ Salpingectomia, altro
65.24 ↔ Resezione cuneiforme dell'ovaio per via laparoscopica	66.71 ↔ Sutura semplice di tuba di Falloppio
65.25 ↔ Altra asportazione o distruzione locale dell'ovaio per via laparoscopica	66.72 ↔ Salpingo-ovariostomia
65.29 ↔ Altra asportazione o distruzione locale dell'ovaio	66.73 ↔ Salpingo-salpingostomia
65.30 ↔ Ovariectomia, NAS	66.74 ↔ Salpingo-uterostomia
65.31 ↔ Ovariectomia per via laparoscopica	66.79.00 ↔ Altra riparazione di tuba di Falloppio, NAS
65.32 ↔ Ovariectomia, chirurgica a cielo aperto	66.79.10 ↔ Altra riparazione di tuba di Falloppio, chirurgica a cielo aperto (addominale)
65.33 ↔ Ovariectomia, per via vaginale	66.79.20 ↔ Altra riparazione di tuba di Falloppio, per via vaginale
65.34 ↔ Ovariectomia, per via vaginale con assistenza laparoscopica	66.79.21 ↔ Altra riparazione di tuba di Falloppio, per via vaginale, con assistenza laparoscopica
65.39 ↔ Ovariectomia, altra	66.79.30 ↔ Altra riparazione di tuba di Falloppio, per via vaginale, per via laparoscopica
65.40 ↔ Salpingo-ovariectomia, NAS	66.79.99 ↔ Altra riparazione di tuba di Falloppio, altro
65.41 ↔ Salpingo-ovariectomia per via laparoscopica	66.93 ↔ Impianto o sostituzione di protesi della tuba di Falloppio
65.42 ↔ Salpingo-ovariectomia, chirurgica a cielo aperto	66.94 ↔ Rimozione di protesi della tuba di Falloppio
65.43 ↔ Salpingo-ovariectomia, per via vaginale	66.96 ↔ Dilatazione delle tube di Falloppio
65.44 ↔ Salpingo-ovariectomia, per via vaginale con assistenza laparoscopica	66.97 ↔ Innesto di fimbrie nella parete uterina
65.49 ↔ Salpingo-ovariectomia, altra	66.A0 ↔ Distruzione e occlusione delle tube di Falloppio, NAS
65.71 ↔ Altra sutura semplice dell'ovaio	66.A1 ↔ Distruzione e occlusione delle tube di Falloppio, chirurgica a cielo aperto
65.72 ↔ Altro reimpianto di ovaio	66.A2 ↔ Distruzione e occlusione delle tube di Falloppio, per via laparoscopica
65.73 ↔ Altra plastica salpingo-ovarica	66.A3 ↔ Distruzione e occlusione delle tube di Falloppio, per via vaginale
65.74 ↔ Sutura semplice dell'ovaio per via laparoscopica	66.A4 ↔ Distruzione e occlusione delle tube di Falloppio, per via vaginale con assistenza laparoscopica
65.75 ↔ Reimpianto di ovaio per via laparoscopica	66.A9 ↔ Distruzione e occlusione delle tube di Falloppio, altro
65.76 ↔ Plastica salpingo-ovarica per via laparoscopica	66.B0 ↔ Asportazione e distruzione di tessuto o lesione di tuba di Falloppio, NAS
65.79 ↔ Riparazione dell'ovaio, altro	66.B1 ↔ Asportazione e distruzione di tessuto o lesione di tuba di Falloppio, chirurgica a cielo aperto
65.81.00 ↔ Lisi di aderenze di ovaio e di tuba di Falloppio per via laparoscopica, NAS	66.B2 ↔ Asportazione e distruzione di tessuto o lesione di tuba di Falloppio, per via vaginale
65.81.10 ↔ Lisi di aderenze di ovaio e di tuba di Falloppio al peritoneo pelvico femminile, per via laparoscopica	
65.81.99 ↔ Lisi di aderenze di ovaio e di tuba di Falloppio per via laparoscopica, altro	
65.89.00 ↔ Altra lisi di aderenze di ovaio e di tuba di Falloppio, NAS	
65.89.10 ↔ Altra lisi di aderenze di ovaio e di tuba di Falloppio, chirurgica a cielo aperto	

66.B3 ↔	Asportazione e distruzione di tessuto o lesione di tuba di Falloppio, per via vaginale con assistenza laparoscopica	68.29.48 ↔	Asportazione e distruzione di uno o più miomi dall'utero, per via laparoscopica
66.B4 ↔	Asportazione e distruzione di tessuto o lesione di tuba di Falloppio, per via laparoscopica	68.29.4A ↔	Asportazione e distruzione di uno o più miomi dall'utero, transcervicale
66.B9 ↔	Asportazione e distruzione di tessuto o lesione di tuba di Falloppio, altro	68.29.4B ↔	Asportazione e distruzione di uno o più miomi dell'utero, transcutanea
67.4X.00 ↔	Asportazione della cervice, NAS	68.30 ↔	Isterectomia subtotale, NAS
67.4X.10 ↔	Asportazione radicale di moncone cervicale, NAS	68.31 ↔	Isterectomia subtotale, per via laparoscopica
67.4X.11 ↔	Asportazione chirurgica radicale di moncone cervicale, senza linfadenectomia, a cielo aperto (addominale)	68.32 ↔	Isterectomia subtotale, chirurgica a cielo aperto
67.4X.12 ↔	Asportazione radicale di moncone cervicale, senza linfadenectomia, per via vaginale	68.39 ↔	Isterectomia subtotale, altro
67.4X.13 ↔	Asportazione radicale di moncone cervicale, senza linfadenectomia, per via vaginale, con assistenza laparoscopica	68.40 ↔	Isterectomia totale, NAS
67.4X.14 ↔	Asportazione radicale di moncone cervicale, senza linfadenectomia, per via laparoscopica	68.41 ↔	Isterectomia totale, per via laparoscopica
67.4X.20 ↔	Asportazione radicale di moncone cervicale, con linfadenectomia, NAS	68.42 ↔	Isterectomia totale, chirurgica a cielo aperto
67.4X.21 ↔	Asportazione chirurgica radicale di moncone cervicale, con linfadenectomia, a cielo aperto (addominale)	68.43 ↔	Isterectomia totale, per via vaginale
67.4X.22 ↔	Asportazione radicale di moncone cervicale, con linfadenectomia, per via vaginale	68.44 ↔	Isterectomia totale, per via vaginale con assistenza laparoscopica [LAVH]
67.4X.23 ↔	Asportazione radicale di moncone cervicale, con linfadenectomia, per via vaginale, con assistenza laparoscopica	68.49 ↔	Isterectomia totale, altro
67.4X.24 ↔	Asportazione radicale di moncone cervicale, con linfadenectomia, per via laparoscopica	68.60 ↔	Isterectomia radicale, NAS
67.4X.29 ↔	Asportazione radicale di moncone cervicale, con linfadenectomia, altro	68.61 ↔	Isterectomia radicale laparoscopica
67.4X.30 ↔	Asportazione di moncone cervicale	68.62 ↔	Isterectomia radicale, chirurgica a cielo aperto
67.4X.99 ↔	Asportazione della cervice, altro	68.63 ↔	Isterectomia radicale, per via vaginale
67.51 ↔	Cerchiaggio transaddominale della cervice	68.64 ↔	Isterectomia radicale, per via vaginale con assistenza laparoscopica [LARVH]
67.61 ↔	Sutura di lacerazione della cervice	68.6A ↔	Isterectomia radicale, altro
67.62 ↔	Riparazione di fistola della cervice	68.8 ↔	Eviscerazione pelvica
68.0 ↔	Isterotomia	69.01 ↔	Dilatazione e raschiamento per interruzione di gravidanza
68.13 ↔	Biopsia a cielo aperto dell'utero	69.02 ↔	Dilatazione e raschiamento a seguito di parto o aborto
68.14 ↔	Biopsia a cielo aperto dei legamenti uterini	69.19 ↔	Altra asportazione o distruzione dell'utero e delle strutture di sostegno
68.21.10 ↔	Divisione di sinechie endometriali, NAS	69.21 ↔	Intervento di interposizione
68.21.11 ↔	Divisione di sinechie endometriali, isteroscopica	69.22 ↔	Altra sospensione uterina
68.21.99 ↔	Divisione di sinechie endometriali, altro	69.23 ↔	Riparazione vaginale di inversione cronica dell'utero
68.22.00 ↔	Incisione o asportazione di setto congenito dell'utero, NAS	69.29 ↔	Altra riparazione dell'utero e delle strutture di sostegno
68.22.10 ↔	Incisione o asportazione di setto congenito dell'utero, per via vaginale	69.3 ↔	Denervazione uterina paracervicale
68.22.11 ↔	Incisione o asportazione di setto congenito dell'utero, isteroscopica, senza controllo	69.41 ↔	Sutura di lacerazione dell'utero
68.22.12 ↔	Incisione o asportazione di setto congenito dell'utero, isteroscopica, con assistenza laparoscopica	69.42 ↔	Chiusura di fistola dell'utero
68.22.13 ↔	Incisione o asportazione di setto congenito dell'utero, isteroscopica, con assistenza ecografica	69.49.00 ↔	Altra riparazione dell'utero e metroplastica, NAS
68.22.99 ↔	Incisione o asportazione di setto congenito dell'utero, altro	69.49.10 ↔	Altra riparazione chirurgica dell'utero e metroplastica, a cielo aperto (addominale)
68.29.1G ↔	Asportazione e distruzione di lesione o tessuto dell'utero, chirurgica a cielo aperto (per via addominale)	69.49.20 ↔	Altra riparazione dell'utero e metroplastica, per via vaginale
68.29.1H ↔	Asportazione e distruzione di lesione o tessuto dell'utero, per via vaginale, con assistenza laparoscopica	69.49.21 ↔	Altra riparazione dell'utero e metroplastica, per via vaginale, con assistenza laparoscopica
68.29.1I ↔	Asportazione e distruzione di lesione o tessuto dell'utero, per via laparoscopica	69.49.30 ↔	Altra riparazione dell'utero e metroplastica, per via laparoscopica
68.29.46 ↔	Asportazione e distruzione di uno o più miomi dall'utero, chirurgica a cielo aperto (per via addominale)	69.49.99 ↔	Altra riparazione dell'utero e metroplastica, altro
68.29.47 ↔	Asportazione e distruzione di uno o più miomi dall'utero, per via vaginale, con assistenza laparoscopica	69.51 ↔	Raschiamento dell'utero mediante aspirazione per interruzione di gravidanza
		69.52 ↔	Raschiamento dell'utero mediante aspirazione a seguito di parto o aborto
		69.6 ↔	Procedura chirurgica per provocare o regolare il flusso mestruale
		69.93 ↔	Inserzione di laminaria
		70.12 ↔	Culdotomia
		70.13 ↔	Lisi di aderenze intraluminali della vagina
		70.23 ↔	Biopsia del cul-de-sac
		70.41 ↔	Colpectomia, subtotale
		70.42 ↔	Colpectomia, totale
		70.43 ↔	Colpectomia, allargata (radicale)
		70.49 ↔	Obliterazione ed asportazione subtotale o totale della vagina, altro
		70.50 ↔	Riparazione di cistocele e rettocele
		70.51 ↔	Riparazione di cistocele
		70.52.00 ↔	Riparazione di rettocele, NAS
		70.52.10 ↔	Riparazione del cul-de-sac
		70.52.99 ↔	Riparazione di rettocele, altro
		70.53 ↔	Riparazione di cistocele e rettocele con innesto o protesi

70.54 ↔	Riparazione di cistocele con innesto o protesi	75.C2 ↔	Inserzione di shunt nel feto eco-guidata
70.55 ↔	Riparazione di rettocele con innesto o protesi	75.C3 ↔	Distruzione di tessuto fetale eco-guidata
70.61.00 ↔	Costruzione della vagina, NAS	75.C4 ↔	Embolizzazione per terapia fetale eco-guidata
70.61.11 ↔	Costruzione della vagina con cute pedunculata del pene (per trasformazione di sesso)	75.C8.00 ↔	Interventi sul cuore fetale guidati da ecografia, NAS
70.61.99 ↔	Costruzione della vagina, altro	75.C8.11 ↔	Valvuloplastica con palloncino delle valvole cardiache, eco-guidata
70.62 ↔	Ricostruzione della vagina	75.C8.99 ↔	Interventi sul cuore fetale eco-guidati, altro
70.63 ↔	Costruzione della vagina con innesto o protesi	75.C9 ↔	Terapie fetali invasive eco-guidate, altro
70.64 ↔	Ricostruzione della vagina con innesto o protesi	75.D0 ↔	Terapie fetali invasive in fetoscopia, NAS
70.72.00 ↔	Riparazione di fistola colon-vaginale, NAS	75.D1 ↔	Distruzione e asportazione fetoscopica di tessuto fetale
70.72.10 ↔	Riparazione chirurgica di fistola colon-vaginale, a cielo aperto (addominale)	75.D2 ↔	Inserzione e rimozione fetoscopica di palloncino tracheale
70.72.20 ↔	Riparazione di fistola colon-vaginale, per via vaginale	75.D9 ↔	Terapie fetali invasive in fetoscopia, altro
70.72.30 ↔	Riparazione di fistola colon-vaginale, per via laparoscopica	75.E0 ↔	Interventi fetali chirurgici a cielo aperto, NAS
70.72.99 ↔	Riparazione di fistola colon-vaginale, altro	75.E1 ↔	Intervento chirurgico a utero aperto di asportazione di tessuto dal feto
70.73.00 ↔	Riparazione di fistola retto-vaginale, NAS	75.E2 ↔	Intervento chirurgico a utero aperto di riparazione plastica del feto
70.73.10 ↔	Riparazione chirurgica di fistola retto-vaginale, a cielo aperto (addominale)	75.E9 ↔	Interventi fetali chirurgici a cielo aperto, altro
70.73.20 ↔	Riparazione di fistola retto-vaginale, per via vaginale	76.01 ↔	Sequestrectomia di osso facciale
70.73.30 ↔	Riparazione di fistola retto-vaginale, per via laparoscopica	76.09.10 ↔	Riosteotomia dopo riduzione di frattura
70.73.99 ↔	Riparazione di fistola retto-vaginale, altro	76.2X.00 ↔	Asportazione o distruzione locale di lesione e tessuto delle ossa facciali, NAS
70.74 ↔	Riparazione di altra fistola vagino-enterica	76.2X.10 ↔	Decorticazione di osso facciale
70.75 ↔	Riparazione di altra fistola della vagina	76.2X.11 ↔	Asportazione di tessuto periostale delle ossa facciali
70.77 ↔	Sospensione e fissazione della vagina	76.2X.20 ↔	Distruzione di lesione e tessuto delle ossa facciali
70.78 ↔	Sospensione e fissazione della vagina con innesto o protesi	76.2X.31 ↔	Prelievo osseo da ossa facciali per innesto
70.79.10 ↔	Altra colporrafia vaginale con plastica del pavimento pelvico	76.2X.99 ↔	Asportazione o distruzione locale di lesione delle ossa facciali, altro
70.8 ↔	Obliterazione del fornice vaginale	76.31.00 ↔	Mandibolectomia parziale, NAS
70.93 ↔	Altri interventi sul cul-de-sac con innesto o protesi	76.31.10 ↔	Mandibolectomia parziale senza ricostruzione
71.01 ↔	Lisi di aderenze vulvari	76.31.20 ↔	Mandibolectomia parziale, Ricostruzione mediante innesto con anastomosi microvascolare
71.5 ↔	Vulvectomy radicale	76.31.21 ↔	Mandibolectomia parziale, con interruzione della continuità e ricostruzione alloplastica
71.61 ↔	Vulvectomy parziale	76.31.29 ↔	Mandibolectomia parziale con altra ricostruzione
71.62 ↔	Vulvectomy totale	76.31.99 ↔	Mandibolectomia parziale, altro
71.72 ↔	Riparazione di fistola della vulva o del perineo	76.39.00 ↔	Ostectomia parziale di altre ossa della faccia, NAS
71.73 ↔	Costruzione dell'introitus	76.39.10 ↔	Ostectomia parziale di altre ossa della faccia, Ricostruzione mediante innesto con anastomosi microvascolare
73.94 ↔	Pubiotomia per facilitare il parto	76.39.11 ↔	Ostectomia parziale di altre ossa della faccia, Ricostruzione di tessuto molle e duro
74.0X.00 ↔	Taglio cesareo tradizionale, NAS	76.39.19 ↔	Ostectomia parziale di altre ossa della faccia, altra ricostruzione
74.0X.10 ↔	Taglio cesareo tradizionale, primario	76.39.99 ↔	Ostectomia parziale di altre ossa della faccia, altro
74.0X.20 ↔	Taglio cesareo tradizionale, secondario	76.41.00 ↔	Mandibolectomia totale con ricostruzione contemporanea, NAS
74.0X.99 ↔	Taglio cesareo tradizionale, altro	76.41.10 ↔	Mandibolectomia totale con ricostruzione contemporanea, Ricostruzione mediante innesto con anastomosi microvascolare
74.1X.00 ↔	Taglio cesareo cervicale basso, NAS	76.41.99 ↔	Mandibolectomia totale con ricostruzione contemporanea, altro
74.1X.10 ↔	Taglio cesareo cervicale basso, primario	76.42 ↔	Altra mandibolectomia totale
74.1X.20 ↔	Taglio cesareo cervicale basso, secondario	76.43.00 ↔	Altra ricostruzione della mandibola, NAS
74.1X.99 ↔	Taglio cesareo cervicale basso, altro	76.43.10 ↔	Altra ricostruzione della mandibola mediante innesto con anastomosi microvascolare
74.2X.00 ↔	Taglio cesareo extraperitoneale, NAS	76.43.11 ↔	Inserzione di impianto CAD nella mandibola, per riparazione plastica di difetto semplice
74.2X.10 ↔	Taglio cesareo extraperitoneale, primario	76.43.12 ↔	Inserzione di impianto CAD nella mandibola, per riparazione plastica di difetto grande o complesso
74.2X.20 ↔	Taglio cesareo extraperitoneale, secondario	76.43.99 ↔	Altra ricostruzione della mandibola, altro
74.2X.99 ↔	Taglio cesareo extraperitoneale, altro	76.44.00 ↔	Ostectomia totale di altre ossa facciali con contemporanea ricostruzione, NAS
74.3 ↔	Rimozione di gravidanza ectopica extratubarica	76.44.10 ↔	Ostectomia totale di altre ossa facciali, Ricostruzione mediante innesto con anastomosi microvascolare
74.4X.00 ↔	Taglio cesareo di altro tipo specificato, NAS	76.44.11 ↔	Ostectomia totale di altre ossa facciali, Ricostruzione mediante innesto non vascolarizzato
74.4X.10 ↔	Taglio cesareo di altro tipo specificato, primario		
74.4X.20 ↔	Taglio cesareo di altro tipo specificato, secondario		
74.4X.99 ↔	Taglio cesareo di altro tipo specificato, altro		
74.99.00 ↔	Altro taglio cesareo di tipo non specificato, NAS		
74.99.10 ↔	Altro taglio cesareo di tipo non specificato, primario		
74.99.20 ↔	Altro taglio cesareo di tipo non specificato, secondario		
74.99.99 ↔	Altro taglio cesareo di tipo non specificato, altro		
75.50 ↔	Riparazione di lacerazione ostetrica recente dell'utero, NAS		
75.51 ↔	Riparazione di lacerazione ostetrica recente della cervice		
75.52 ↔	Riparazione di lacerazione ostetrica recente del corpo dell'utero		
75.61 ↔	Riparazione di lacerazione ostetrica recente della vescica e dell'uretra		
75.93 ↔	Riduzione chirurgica di inversione uterina		

76.44.19 ↔	Ostectomia totale di altre ossa facciali con altra ricostruzione	76.63.12 ↔	Osteoplastica [osteotomia] per l'avanzamento del mento senza distrazione
76.44.99 ↔	Ostectomia totale di altre ossa facciali con contemporanea ricostruzione, altro	76.63.20 ↔	Avanzamento del processo alveolare mediante distrazione orizzontale dopo osteotomia
76.45 ↔	Altra ostectomia totale di altre ossa facciali	76.63.21 ↔	Avanzamento della mandibola mediante distrazione dopo osteotomia del ramo orizzontale della mandibola
76.46.00 ↔	Altra ricostruzione di altre ossa facciali, NAS	76.63.99 ↔	Osteoplastica [osteotomia] del corpo della mandibola, altro
76.46.10 ↔	Altra ricostruzione di altre ossa facciali, Ricostruzione mediante innesto con anastomosi microvascolare	76.64 ↔	Altra chirurgia ortognatica della mandibola
76.46.99 ↔	Altra ricostruzione di altre ossa facciali, altro	76.65.00 ↔	Osteoplastica segmentaria [osteotomia] della mascella, NAS
76.5X.00 ↔	Artroplastica temporomandibolare, NAS	76.65.10 ↔	Osteoplastica segmentaria [osteotomia] della mascella senza distrazione
76.5X.10 ↔	Condilectomia dell'articolazione temporomandibolare con ricostruzione	76.65.20 ↔	Osteotomia della mascella, porzione frontale della cresta alveolare con distrazione
76.5X.19 ↔	Altra condilectomia dell'articolazione temporomandibolare	76.65.21 ↔	Osteotomia della mascella, porzione laterale della cresta alveolare con distrazione
76.5X.20 ↔	Discoplastica dell'articolazione temporomandibolare, con ricostruzione	76.65.22 ↔	Osteotomia della mascella, porzione frontale e laterale della cresta alveolare, più segmenti con distrazione
76.5X.29 ↔	Altra discoplastica dell'articolazione temporomandibolare	76.65.99 ↔	Osteoplastica segmentaria [osteotomia] della mascella, altro
76.5X.30 ↔	Estirpazione del disco articolare dell'articolazione temporomandibolare, con ricostruzione	76.66.00 ↔	Osteoplastica totale [osteotomia] della mascella, NAS
76.5X.39 ↔	Altra estirpazione del disco articolare dell'articolazione temporomandibolare	76.66.10 ↔	Osteoplastica totale [osteotomia] della mascella senza distrazione
76.5X.40 ↔	Resezione del tubercolo articolare dell'articolazione temporomandibolare	76.66.20 ↔	Osteotomia della mascella tipo Le Fort I, un frammento con distrazione
76.5X.41 ↔	Ricostruzione plastica dell'articolazione temporomandibolare	76.66.21 ↔	Osteotomia della mascella tipo Le Fort I, due frammenti con distrazione
76.5X.42 ↔	Stabilizzazione articolare (limitante il movimento) dell'articolazione temporomandibolare	76.66.22 ↔	Osteotomia della mascella tipo Le Fort I, tre o più frammenti con distrazione
76.5X.50 ↔	Asportazione artroscopica di corpo libero intra-articolare dall'articolazione temporomandibolare	76.66.30 ↔	Ricostruzione plastica e aumento della mascella mediante plastica totale con innesti di apposizione
76.5X.59 ↔	Altra asportazione di corpo libero intra-articolare dall'articolazione temporomandibolare	76.66.99 ↔	Osteoplastica totale [osteotomia] della mascella, altro
76.5X.60 ↔	Impianto di endoprotesi dell'articolazione temporomandibolare	76.67 ↔	Genioplastica riduttiva
76.5X.61 ↔	Sostituzione di endoprotesi dell'articolazione temporomandibolare	76.68 ↔	Aumento plastico del mento
76.5X.70 ↔	Impianto di endoprotesi totale dell'articolazione temporomandibolare con componenti prefabbricati	76.69.10 ↔	Osteotomia tipo Le Fort II o Le Fort III per l'avanzamento del terzo medio della faccia senza distrazione
76.5X.71 ↔	Impianto di endoprotesi totale dell'articolazione temporomandibolare con componenti preparati con sistema CAD-CAM	76.69.20 ↔	Osteotomia tipo Le Fort II per l'avanzamento del terzo medio della faccia con distrazione
76.5X.90 ↔	Altra artroplastica temporomandibolare o discoplastica dell'articolazione temporomandibolare	76.69.21 ↔	Osteotomia tipo Le Fort II per l'avanzamento del terzo medio della faccia combinata con altra osteotomia con distrazione
76.5X.99 ↔	Artroplastica temporomandibolare, altro	76.69.30 ↔	Osteotomia tipo Le Fort III per l'avanzamento del terzo medio della faccia con distrazione
76.61.00 ↔	Osteoplastica chiusa [osteotomia] del ramo ascendente della mandibola, NAS	76.69.40 ↔	Osteotomia tipo Le Fort III per l'avanzamento del terzo medio della faccia, combinata con osteotomia tipo Le Fort I con distrazione
76.61.10 ↔	Osteoplastica chiusa [osteotomia] del ramo ascendente della mandibola senza distrazione	76.69.90 ↔	Altra osteotomia per l'avanzamento del terzo medio della faccia
76.61.20 ↔	Osteoplastica chiusa [osteotomia] del ramo ascendente della mandibola con distrazione	76.70 ↔	Riduzione di frattura della faccia, NAS
76.61.99 ↔	Osteoplastica chiusa [osteotomia] del ramo ascendente della mandibola, altro	76.72 ↔	Riduzione aperta di frattura zigomatica e malare
76.62.00 ↔	Osteoplastica aperta [osteotomia] del ramo ascendente della mandibola, NAS	76.74 ↔	Riduzione aperta di frattura mascellare
76.62.10 ↔	Osteoplastica aperta [osteotomia] del ramo ascendente della mandibola senza distrazione	76.76.00 ↔	Riduzione aperta di frattura mandibolare, NAS
76.62.20 ↔	Osteoplastica aperta [osteotomia] del ramo ascendente della mandibola con distrazione	76.76.10 ↔	Riduzione aperta di frattura semplice del corpo della mandibola
76.62.99 ↔	Osteoplastica aperta [osteotomia] del ramo ascendente della mandibola, altro	76.76.11 ↔	Riduzione aperta di frattura combinata del corpo della mandibola
76.63.00 ↔	Osteoplastica [osteotomia] del corpo della mandibola, NAS	76.76.20 ↔	Riduzione aperta (dall'esterno) di frattura semplice o combinata del ramo ascendente della mandibola
76.63.10 ↔	Osteoplastica [osteotomia] della porzione laterale della cresta alveolare o con interruzione della continuità frontale della mandibola senza distrazione	76.76.21 ↔	Riduzione aperta (transorale) di frattura semplice o combinata del ramo ascendente della mandibola
76.63.11 ↔	Osteoplastica [osteotomia] della porzione frontale della cresta alveolare o con interruzione della continuità del ramo orizzontale della mandibola senza distrazione	76.76.30 ↔	Riduzione aperta (transorale o dall'esterno) di frattura del processo condiloideo della mandibola
		76.76.99 ↔	Riduzione aperta di frattura mandibolare, altro
		76.77.00 ↔	Riduzione aperta di frattura del processo alveolare, NAS



76.77.10 ↔	Riduzione aperta di frattura del processo alveolare della mascella	77.04.00 ↔	Sequestrectomia del carpo e del metacarpo, NAS
76.77.11 ↔	Riduzione aperta di frattura del processo alveolare della mandibola	77.04.10 ↔	Sequestrectomia del carpo e del metacarpo, senza impianto di sistema di somministrazione farmacologica
76.77.99 ↔	Riduzione aperta di frattura del processo alveolare, altro	77.04.11 ↔	Sequestrectomia del carpo e del metacarpo, con impianto di sistema di somministrazione farmacologica
76.78.11 ↔	Riduzione endoscopica di frattura della parete anteriore del seno frontale	77.04.99 ↔	Sequestrectomia del carpo e del metacarpo, altro
76.78.21 ↔	Riduzione endoscopica di frattura dell'orbita	77.05.00 ↔	Sequestrectomia del femore, NAS
76.79.00 ↔	Altra riduzione aperta di frattura facciale, NAS	77.05.10 ↔	Sequestrectomia del femore, senza impianto di sistema di somministrazione farmacologica
76.79.10 ↔	Altra riduzione aperta di frattura del tetto orbitario	77.05.11 ↔	Sequestrectomia del femore, con impianto di sistema di somministrazione farmacologica
76.79.11 ↔	Altra riduzione aperta di frattura della parete orbitaria laterale	77.05.99 ↔	Sequestrectomia del femore, altro
76.79.19 ↔	Altra riduzione aperta di altra frattura dell'orbita	77.06.00 ↔	Sequestrectomia della rotula, NAS
76.79.20 ↔	Altra riduzione aperta di frattura della parete del seno frontale	77.06.10 ↔	Sequestrectomia della rotula, senza impianto di sistema di somministrazione farmacologica
76.79.30 ↔	Altra riduzione aperta di frattura nasoetmoidale del terzo medio della faccia	77.06.11 ↔	Sequestrectomia della rotula, con impianto di sistema di somministrazione farmacologica
76.79.31 ↔	Altra riduzione aperta di frattura centrolaterale del terzo medio della faccia	77.06.99 ↔	Sequestrectomia della rotula, altro
76.79.39 ↔	Altra riduzione aperta di altra frattura laterale del terzo medio della faccia	77.07.00 ↔	Sequestrectomia della tibia e fibula, NAS
76.79.40 ↔	Altra riduzione aperta di fratture combinate del terzo medio della faccia (frattura multipla)	77.07.10 ↔	Sequestrectomia del tarso e del metatarso, senza impianto di sistema di somministrazione farmacologica
76.79.99 ↔	Altra riduzione aperta di frattura facciale, altro	77.07.11 ↔	Sequestrectomia della tibia e fibula, con impianto di sistema di somministrazione farmacologica
76.91.00 ↔	Innesto osseo su ossa facciali, NAS	77.07.99 ↔	Sequestrectomia della tibia e fibula, altro
76.91.10 ↔	Innesto su ossa facciali	77.08.00 ↔	Sequestrectomia del tarso e del metatarso, NAS
76.91.11 ↔	Innesto osseo su ossa facciali, con peduncolo vascolare	77.08.10 ↔	Sequestrectomia del tarso e del metatarso, senza impianto di sistema di somministrazione farmacologica
76.91.99 ↔	Innesto osseo su ossa facciali, altro	77.08.11 ↔	Sequestrectomia del tarso e del metatarso, con impianto di sistema di somministrazione farmacologica
76.92.20 ↔	Inserzione di impianto CAD nello splancnocranio senza interessamento del neurocranio, fino a 2 regioni	77.08.99 ↔	Sequestrectomia del tarso e del metatarso, altro
76.92.21 ↔	Inserzione di impianto CAD nello splancnocranio senza interessamento del neurocranio, da 3 regioni in poi	77.09.00 ↔	Sequestrectomia di altre ossa specificate, escluse quelle facciali, NAS
76.92.30 ↔	Inserzione di impianto CAD nella mascella, per riparazione plastica di difetto semplice	77.09.10 ↔	Sequestrectomia di falangi delle mani, senza impianto di sistema di somministrazione farmacologica
76.92.31 ↔	Inserzione di impianto CAD nella mascella, per riparazione plastica di difetto grande o complesso	77.09.11 ↔	Sequestrectomia di falangi delle mani, con impianto di sistema di somministrazione farmacologica
76.94 ↔	Riduzione aperta di lussazione temporomandibolare	77.11.10 ↔	Incisione della scapola e della clavicola, Esplorazione e trapanazione
76.97 ↔	Rimozione di mezzi di fissazione interna dalle ossa facciali	77.11.11 ↔	Incisione della scapola e della clavicola, Rimozione di corpo estraneo
77.00 ↔	Sequestrectomia, NAS	77.11.12 ↔	Incisione della scapola e della clavicola, Impianto e rimozione di sistema di somministrazione farmacologica
77.01.00 ↔	Sequestrectomia della scapola, clavicola, coste e sterno, NAS	77.11.13 ↔	Incisione della scapola e della clavicola, Drenaggio
77.01.10 ↔	Sequestrectomia della scapola e della clavicola, senza impianto di sistema di somministrazione farmacologica	77.11.20 ↔	Incisione delle coste e dello sterno, Esplorazione e trapanazione
77.01.11 ↔	Sequestrectomia della scapola e della clavicola, con impianto di sistema di somministrazione farmacologica	77.11.21 ↔	Incisione delle coste e dello sterno, Rimozione di corpo estraneo
77.01.20 ↔	Sequestrectomia di coste e sterno, senza impianto di sistema di somministrazione farmacologica	77.11.22 ↔	Incisione delle coste e dello sterno, Impianto e rimozione di sistema di somministrazione farmacologica
77.01.21 ↔	Sequestrectomia di coste e sterno, con impianto di sistema di somministrazione farmacologica	77.11.23 ↔	Incisione delle coste e dello sterno, Drenaggio
77.01.99 ↔	Sequestrectomia della scapola, clavicola, coste e sterno, altro	77.11.99 ↔	Altra incisione della scapola, della clavicola, delle coste e dello sterno senza sezione, altro
77.02.00 ↔	Sequestrectomia dell'omero, NAS	77.12.00 ↔	Altra incisione dell'omero senza sezione, NAS
77.02.10 ↔	Sequestrectomia dell'omero, senza impianto di sistema di somministrazione farmacologica	77.12.10 ↔	Altra incisione dell'omero senza sezione, Esplorazione e trapanazione
77.02.11 ↔	Sequestrectomia dell'omero, con impianto di sistema di somministrazione farmacologica	77.12.11 ↔	Altra incisione dell'omero senza sezione, Rimozione di corpo estraneo
77.02.99 ↔	Sequestrectomia dell'omero, altro	77.12.12 ↔	Altra incisione dell'omero senza sezione, Impianto e rimozione di sistema di somministrazione farmacologica
77.03.00 ↔	Sequestrectomia del radio e dell'ulna, NAS	77.12.13 ↔	Altra incisione dell'omero senza sezione, Drenaggio
77.03.10 ↔	Sequestrectomia del radio e dell'ulna, senza impianto di sistema di somministrazione farmacologica	77.12.99 ↔	Altra incisione dell'omero senza sezione, altro
77.03.11 ↔	Sequestrectomia del radio e dell'ulna, con impianto di sistema di somministrazione farmacologica	77.13.00 ↔	Altra incisione del radio e dell'ulna senza sezione, NAS
77.03.99 ↔	Sequestrectomia del radio e dell'ulna, altro		

77.13.10 ↔	Altra incisione del radio e dell'ulna senza sezione, Esplorazione e trapanazione	77.18.21 ↔	Altra incisione del calcagno senza sezione, Esplorazione e trapanazione
77.13.11 ↔	Altra incisione del radio e dell'ulna senza sezione, Rimozione di corpo estraneo	77.18.22 ↔	Altra incisione del calcagno senza sezione, Rimozione di corpo estraneo
77.13.12 ↔	Altra incisione del radio e dell'ulna senza sezione, Impianto o rimozione di sistema di somministrazione farmacologica	77.18.23 ↔	Altra incisione del calcagno senza sezione, Impianto e rimozione di sistema di somministrazione farmacologica
77.13.13 ↔	Altra incisione del radio e dell'ulna senza sezione, Drenaggio	77.18.24 ↔	Altra incisione del calcagno senza sezione, Drenaggio
77.13.99 ↔	Altra incisione del radio e dell'ulna senza sezione, altro	77.18.29 ↔	Altra incisione del calcagno senza sezione, altro
77.14.00 ↔	Altra incisione del carpo e metacarpo senza sezione, NAS	77.18.30 ↔	Altra incisione di altre ossa del tarso senza sezione, NAS
77.14.10 ↔	Altra incisione del carpo e metacarpo senza sezione, Esplorazione e trapanazione	77.18.31 ↔	Altra incisione di altre ossa del tarso senza sezione, Esplorazione e trapanazione
77.14.11 ↔	Altra incisione del carpo e metacarpo senza sezione, Rimozione di corpo estraneo	77.18.32 ↔	Altra incisione di altre ossa del tarso senza sezione, Rimozione di corpo estraneo
77.14.12 ↔	Altra incisione del carpo e metacarpo senza sezione, Impianto e rimozione di sistema di somministrazione farmacologica	77.18.33 ↔	Altra incisione di altre ossa del tarso senza sezione, Impianto e rimozione di sistema di somministrazione farmacologica
77.14.13 ↔	Altra incisione del carpo e metacarpo senza sezione, Drenaggio	77.18.34 ↔	Altra incisione di altre ossa del tarso senza sezione, Drenaggio
77.14.99 ↔	Altra incisione del carpo e metacarpo senza sezione, altro	77.18.39 ↔	Altra incisione di altre ossa del tarso senza sezione, altro
77.15.00 ↔	Altra incisione del femore senza sezione, NAS	77.18.40 ↔	Altra incisione del metatarso senza sezione, NAS
77.15.10 ↔	Altra incisione del femore (altra parte) senza sezione, esplorazione e trapanazione	77.18.41 ↔	Altra incisione del metatarso senza sezione, Esplorazione e trapanazione
77.15.11 ↔	Altra incisione del femore senza sezione, Rimozione di corpo estraneo	77.18.42 ↔	Altra incisione del metatarso senza sezione, Rimozione di corpo estraneo
77.15.12 ↔	Altra incisione del femore senza sezione, Impianto e rimozione di sistema di somministrazione farmacologica	77.18.43 ↔	Altra incisione del metatarso senza sezione, Impianto e rimozione di sistema di somministrazione farmacologica
77.15.13 ↔	Altra incisione del femore senza sezione, Drenaggio	77.18.44 ↔	Altra incisione del metatarso senza sezione, Drenaggio
77.15.20 ↔	Altra incisione del femore senza sezione, Esplorazione e trapanazione del collo femorale	77.18.49 ↔	Altra incisione del metatarso senza sezione, altro
77.15.99 ↔	Altra incisione del femore senza sezione, altro	77.18.99 ↔	Altra incisione di tarso e metatarso senza sezione, altro
77.16.00 ↔	Altra incisione della rotula senza sezione, NAS	77.19.00 ↔	Altra incisione di altre ossa specificate, escluse quelle facciali senza sezione, NAS
77.16.10 ↔	Altra incisione della rotula senza sezione, Esplorazione e trapanazione	77.19.10 ↔	Incisione di falangi delle mani, Esplorazione e trapanazione
77.16.11 ↔	Altra incisione della rotula senza sezione, Rimozione di corpo estraneo	77.19.11 ↔	Incisione di falangi delle mani, Rimozione di corpo estraneo
77.16.12 ↔	Altra incisione della rotula senza sezione, Impianto e rimozione di sistema di somministrazione farmacologica	77.19.12 ↔	Incisione di falangi delle mani, Impianto e rimozione di sistema di somministrazione farmacologica
77.16.13 ↔	Altra incisione della rotula senza sezione, Drenaggio	77.19.13 ↔	Incisione di falangi delle mani, Drenaggio
77.16.99 ↔	Altra incisione della rotula senza sezione, altro	77.19.19 ↔	Altra incisione di falangi delle mani
77.17.00 ↔	Altra incisione di tibia e fibula senza sezione, NAS	77.19.30 ↔	Incisione delle ossa pelviche, Esplorazione e trapanazione
77.17.10 ↔	Altra incisione di tibia e fibula senza sezione, Esplorazione e trapanazione	77.19.31 ↔	Incisione delle ossa pelviche, Rimozione di corpo estraneo
77.17.11 ↔	Altra incisione di tibia e fibula senza sezione, Rimozione di corpo estraneo	77.19.32 ↔	Incisione delle ossa pelviche, Impianto e rimozione di sistema(i) di somministrazione farmacologica
77.17.12 ↔	Altra incisione di tibia e fibula senza sezione, Impianto e rimozione di sistema di somministrazione farmacologica	77.19.33 ↔	Incisione delle ossa pelviche, Drenaggio
77.17.13 ↔	Altra incisione di tibia e fibula senza sezione, Drenaggio	77.19.39 ↔	Altra incisione delle ossa pelviche
77.17.99 ↔	Altra incisione di tibia e fibula senza sezione, altro	77.19.40 ↔	Incisione di falangi dei piedi, Esplorazione e trapanazione
77.18.00 ↔	Altra incisione di tarso e metatarso senza sezione, NAS	77.19.41 ↔	Incisione di falangi dei piedi, Rimozione di corpo estraneo
77.18.10 ↔	Altra incisione del talo senza sezione, NAS	77.19.42 ↔	Incisione di falangi dei piedi, Impianto e rimozione di sistema di somministrazione farmacologica
77.18.11 ↔	Altra incisione del talo senza sezione, Esplorazione e trapanazione	77.19.43 ↔	Incisione di falangi dei piedi, Drenaggio
77.18.12 ↔	Altra incisione del talo senza sezione, Rimozione di corpo estraneo	77.19.49 ↔	Altra incisione di falangi dei piedi
77.18.13 ↔	Altra incisione del talo senza sezione, Impianto e rimozione di sistema di somministrazione farmacologica	77.19.90 ↔	Incisione di ulteriori ossa specificate, Esplorazione e trapanazione
77.18.14 ↔	Altra incisione del talo senza sezione, Drenaggio	77.19.91 ↔	Incisione di ulteriori ossa specificate, Rimozione di corpo estraneo
77.18.19 ↔	Altra incisione del talo senza sezione, altro	77.19.92 ↔	Incisione di ulteriori ossa specificate, Impianto e rimozione di sistema di somministrazione farmacologica
77.18.20 ↔	Altra incisione del calcagno senza sezione, NAS	77.19.93 ↔	Incisione di ulteriori ossa specificate, Drenaggio

77.19.99 ↔	Altra incisione di altre ossa specificate, escluse quelle facciali senza sezione, altro	77.37.22 ↔	Osteotomia complessa (pluridimensionale) (con correzione assiale) della fibula
77.21.10 ↔	Osteotomia cuneiforme della scapola	77.37.29 ↔	Altra sezione della fibula
77.21.11 ↔	Osteotomia cuneiforme della clavicola	77.37.99 ↔	Altra sezione della tibia e fibula, altro
77.21.20 ↔	Osteotomia cuneiforme di una costa	77.38.00 ↔	Altra sezione del tarso e metatarso, NAS
77.21.21 ↔	Osteotomia cuneiforme dello sterno	77.38.10 ↔	Osteotomia rotativa del tarso
77.22 ↔	Osteotomia cuneiforme dell'omero	77.38.11 ↔	Corticotomia per osteogenesi distrattiva del tarso
77.23 ↔	Osteotomia cuneiforme del radio e dell'ulna	77.38.12 ↔	Osteotomia complessa (pluridimensionale) (con correzione assiale) del tarso
77.24 ↔	Osteotomia cuneiforme del carpo e del metacarpo	77.38.13 ↔	Osteotomia complessa (pluridimensionale) (con correzione assiale) del metatarso
77.25.00 ↔	Osteotomia cuneiforme del femore, NAS	77.38.19 ↔	Altra sezione del tarso
77.25.10 ↔	Osteotomia cuneiforme del collo femorale	77.38.29 ↔	Altra sezione del metatarso
77.25.20 ↔	Osteotomia cuneiforme del resto del femore	77.38.99 ↔	Altra sezione del tarso e metatarso, altro
77.25.99 ↔	Osteotomia cuneiforme del femore, altro	77.39.10 ↔	Osteotomia rotativa di falangi delle mani
77.27.00 ↔	Osteotomia cuneiforme della tibia e fibula, NAS	77.39.19 ↔	Altra sezione di falangi delle mani
77.27.10 ↔	Osteotomia cuneiforme della tibia	77.39.30 ↔	Osteotomia rotativa delle ossa pelviche
77.27.20 ↔	Osteotomia cuneiforme della fibula	77.39.31 ↔	Corticotomia per osteogenesi distrattiva delle ossa pelviche
77.27.99 ↔	Osteotomia cuneiforme della tibia e fibula, altro	77.39.32 ↔	Osteotomia complessa (pluridimensionale) (con correzione assiale) delle ossa pelviche
77.28.00 ↔	Osteotomia cuneiforme del tarso e metatarso, NAS	77.39.39 ↔	Altra sezione delle ossa pelviche
77.28.10 ↔	Osteotomia cuneiforme del talo	77.39.40 ↔	Osteotomia correttiva di falangi dei piedi
77.28.20 ↔	Osteotomia cuneiforme del calcagno	77.39.49 ↔	Altra sezione di falangi dei piedi
77.28.30 ↔	Osteotomia cuneiforme di altre ossa tarsali	77.51 ↔	Correzione di alluce valgo e rigido con asportazione di esostosi, correzione dei tessuti molli e osteotomia del primo metatarso
77.28.40 ↔	Osteotomia cuneiforme del metatarso	77.52 ↔	Correzione di alluce valgo e rigido con asportazione di esostosi, correzione dei tessuti molli e artrodesi
77.28.99 ↔	Osteotomia cuneiforme del tarso e metatarso, altro	77.53 ↔	Correzione di alluce valgo e rigido con altra asportazione di esostosi e correzione dei tessuti molli
77.29.10 ↔	Osteotomia cuneiforme di falangi delle mani	77.54 ↔	Asportazione o correzione con osteotomia del quinto metatarso
77.29.30 ↔	Osteotomia cuneiforme delle ossa pelviche	77.56 ↔	Riparazione di dito del piede a martello
77.29.40 ↔	Osteotomia cuneiforme di falangi dei piedi	77.57 ↔	Riparazione di dito del piede ad artiglio
77.31.10 ↔	Altra sezione della scapola	77.58 ↔	Altra asportazione, fusione (artrodesi) o riparazione di dita del piede
77.31.11 ↔	Altra sezione della clavicola	77.5A ↔	Altra asportazione di esostosi per alluce valgo e rigido
77.31.12 ↔	Osteotomia complessa (pluridimensionale) (con correzione assiale) della scapola	77.61.10 ↔	Asportazione e distruzione locale di lesione o tessuto della scapola e della clavicola
77.31.13 ↔	Osteotomia complessa (pluridimensionale) (con correzione assiale) della clavicola	77.61.11 ↔	Asportazione e distruzione locale di lesione o tessuto di una costa
77.31.20 ↔	Altra sezione delle coste	77.61.12 ↔	Asportazione e distruzione locale di lesione o tessuto dello sterno
77.31.21 ↔	Altra sezione dello sterno	77.61.20 ↔	Sbrigliamento della scapola e della clavicola
77.32.10 ↔	Corticotomia per osteogenesi distrattiva dell'omero	77.62.00 ↔	Asportazione e distruzione locale di lesione o tessuto dell'omero, NAS
77.33.00 ↔	Altra sezione del radio e dell'ulna, NAS	77.62.20 ↔	Sbrigliamento dell'omero
77.33.10 ↔	Corticotomia per osteogenesi distrattiva del radio e dell'ulna	77.62.99 ↔	Asportazione e distruzione locale di lesione o tessuto dell'omero, altro
77.33.11 ↔	Osteotomia complessa (pluridimensionale) (con correzione assiale) del radio e dell'ulna	77.63.00 ↔	Asportazione e distruzione locale di lesione o tessuto di radio e ulna, NAS
77.33.20 ↔	Sezione dell'ulna distale e del corpo dell'ulna	77.63.20 ↔	Sbrigliamento di radio e ulna
77.33.99 ↔	Altra sezione del radio e dell'ulna, altro	77.63.99 ↔	Asportazione e distruzione locale di lesione o tessuto di radio e ulna, altro
77.34.00 ↔	Altra sezione del carpo e metacarpo, NAS	77.64.00 ↔	Asportazione e distruzione locale di lesione o tessuto di carpo e metacarpo, NAS
77.34.10 ↔	Osteotomia rotativa del carpo e metacarpo	77.64.20 ↔	Sbrigliamento di carpo e metacarpo
77.34.11 ↔	Osteotomia complessa (pluridimensionale) del carpo e metacarpo	77.64.99 ↔	Asportazione e distruzione locale di lesione o tessuto di carpo e metacarpo, altro
77.34.99 ↔	Altra sezione del carpo e metacarpo, altro	77.65.00 ↔	Asportazione e distruzione locale di lesione o tessuto del femore, NAS
77.35.00 ↔	Altra sezione del femore, NAS	77.65.20 ↔	Sbrigliamento del femore
77.35.10 ↔	Osteotomia rotativa del collo femorale	77.65.99 ↔	Asportazione e distruzione locale di lesione o tessuto del femore, altro
77.35.11 ↔	Corticotomia per osteogenesi distrattiva del collo femorale	77.68.00 ↔	Asportazione e distruzione locale di lesione o tessuto di tarso e metatarso, NAS
77.35.12 ↔	Osteotomia complessa (pluridimensionale) (con correzione assiale) del collo femorale	77.68.10 ↔	Asportazione e distruzione locale di lesione o tessuto del tarso
77.35.19 ↔	Altra sezione del collo femorale		
77.35.20 ↔	Osteotomia rotativa di altre parti del femore		
77.35.21 ↔	Corticotomia per osteogenesi distrattiva di altre parti del femore		
77.35.22 ↔	Osteotomia complessa (pluridimensionale) (con correzione assiale) di altre parti del femore		
77.35.24 ↔	Osteotomia trocanterica durante lussazione chirurgica dell'anca		
77.35.99 ↔	Altra sezione del femore, altro		
77.37.00 ↔	Altra sezione della tibia e fibula, NAS		
77.37.10 ↔	Osteotomia rotativa della tibia		
77.37.12 ↔	Corticotomia per osteogenesi distrattiva della tibia		
77.37.13 ↔	Osteotomia complessa (pluridimensionale) (con correzione assiale) della tibia		
77.37.14 ↔	Osteotomia valgizzante o varizzante della tibia		
77.37.19 ↔	Altra sezione della tibia		
77.37.20 ↔	Osteotomia rotativa della fibula		
77.37.21 ↔	Corticotomia per osteogenesi distrattiva della fibula		

77.68.11 ↔	Asportazione e distruzione locale di lesione o tessuto del metatarso	78.01.15 ↔	Innesto osseo della scapola e della clavicola, allogenico o xenogenico, spongiosa e innesto corticospongioso
77.68.20 ↔	Sbrigliamento del tarso	78.01.18 ↔	Innesto osseo della scapola e della clavicola, allogenico o xenogenico, ossa lunghe
77.68.21 ↔	Sbrigliamento del metatarso	78.02.10 ↔	Innesto osseo dell'omero, con peduncolo vascolare con anastomosi microvascolare
77.68.99 ↔	Asportazione e distruzione locale di lesione o tessuto di tarso e metatarso, altro	78.02.11 ↔	Innesto osseo dell'omero, con peduncolo vascolare senza anastomosi microvascolare
77.69.10 ↔	Asportazione e distruzione locale di lesione o tessuto delle falangi delle mani	78.02.13 ↔	Innesto osteocondrale dell'omero, autogeno e allogenico
77.69.12 ↔	Asportazione e distruzione locale di lesione o tessuto delle ossa pelviche	78.03.10 ↔	Innesto osseo del radio e dell'ulna, con peduncolo vascolare con anastomosi microvascolare
77.69.13 ↔	Asportazione e distruzione locale di lesione o tessuto delle falangi dei piedi	78.03.11 ↔	Innesto osseo del radio e dell'ulna, con peduncolo vascolare senza anastomosi microvascolare
77.69.20 ↔	Sbrigliamento di falangi delle mani	78.03.13 ↔	Innesto osteocondrale del radio e dell'ulna, autogeno e allogenico
77.69.22 ↔	Sbrigliamento delle ossa pelviche	78.04.10 ↔	Innesto osseo del carpo e del metacarpo, con peduncolo vascolare con anastomosi microvascolare
77.69.23 ↔	Sbrigliamento di falangi dei piedi	78.04.11 ↔	Innesto osseo del carpo e del metacarpo, con peduncolo vascolare senza anastomosi microvascolare
77.81.11 ↔	Altra ostectomia parziale di una costa	78.04.13 ↔	Innesto osteocondrale del carpo e del metacarpo, autogeno e allogenico
77.81.12 ↔	Altra ostectomia parziale dello sterno	78.05.10 ↔	Innesto osseo del femore, con peduncolo vascolare con anastomosi microvascolare
77.82 ↔	Altra ostectomia parziale dell'omero	78.05.11 ↔	Innesto osseo del femore, con peduncolo vascolare senza anastomosi microvascolare
77.83 ↔	Altra ostectomia parziale del radio e dell'ulna	78.05.13 ↔	Innesto osteocondrale del femore, autogeno e allogenico
77.84 ↔	Altra ostectomia parziale del carpo e del metacarpo	78.06.10 ↔	Innesto osseo della rotula, con peduncolo vascolare con anastomosi microvascolare
77.85 ↔	Altra ostectomia parziale del femore	78.06.20 ↔	Innesto osseo della rotula, con peduncolo vascolare, senza anastomosi microvascolare
77.86 ↔	Altra ostectomia parziale della rotula	78.07.10 ↔	Innesto osseo della tibia, con peduncolo vascolare con anastomosi microvascolare
77.87.00 ↔	Altra ostectomia parziale della tibia e della fibula, NAS	78.07.11 ↔	Innesto osseo della tibia, con peduncolo vascolare senza anastomosi microvascolare
77.87.10 ↔	Altra ostectomia parziale della tibia	78.07.13 ↔	Innesto osteocondrale della tibia, autogeno e allogenico
77.87.11 ↔	Altra ostectomia parziale della fibula	78.07.20 ↔	Innesto osseo della fibula, con peduncolo vascolare con anastomosi microvascolare
77.87.99 ↔	Altra ostectomia parziale della tibia e della fibula, altro	78.07.21 ↔	Innesto osseo della fibula, con peduncolo vascolare senza anastomosi microvascolare
77.88 ↔	Altra ostectomia parziale del tarso e del metatarso	78.07.23 ↔	Innesto osteocondrale della fibula, autogeno e allogenico
77.89.10 ↔	Altra ostectomia parziale di falangi delle mani	78.08.10 ↔	Innesto osseo del tarso e del metatarso, con peduncolo vascolare con anastomosi microvascolare
77.89.30 ↔	Altra ostectomia parziale delle ossa pelviche	78.08.11 ↔	Innesto osseo del tarso e del metatarso, con peduncolo vascolare senza anastomosi microvascolare
77.89.40 ↔	Altra ostectomia parziale di falangi dei piedi	78.08.13 ↔	Innesto osteocondrale del tarso e del metatarso, autogeno e allogenico
77.91.00 ↔	Ostectomia totale della scapola, della clavicola, delle coste e dello sterno, NAS	78.09.10 ↔	Innesto osseo di falangi delle mani, con peduncolo vascolare con anastomosi microvascolare
77.91.10 ↔	Ostectomia totale della scapola e della clavicola	78.09.11 ↔	Innesto osseo di falangi delle mani, con peduncolo vascolare senza anastomosi microvascolare
77.91.11 ↔	Ostectomia totale di una costa	78.09.13 ↔	Innesto osteocondrale di falangi delle mani, autogeno e allogenico
77.91.12 ↔	Ostectomia totale di una costa cervicale	78.09.30 ↔	Innesto osseo delle ossa pelviche, con peduncolo vascolare con anastomosi microvascolare
77.91.13 ↔	Ostectomia totale dello sterno	78.09.31 ↔	Innesto osseo delle ossa pelviche, con peduncolo vascolare senza anastomosi microvascolare
77.91.99 ↔	Ostectomia totale della scapola, della clavicola, delle coste e dello sterno, altro	78.09.33 ↔	Innesto osteocondrale delle ossa pelviche, autogeno e allogenico
77.92 ↔	Ostectomia totale dell'omero	78.09.40 ↔	Innesto osseo di falangi dei piedi, con peduncolo vascolare con anastomosi microvascolare
77.93 ↔	Ostectomia totale del radio e dell'ulna	78.09.41 ↔	Innesto osseo di falangi dei piedi, con peduncolo vascolare senza anastomosi microvascolare
77.94 ↔	Ostectomia totale del carpo e del metacarpo	78.09.42 ↔	Innesto osteocondrale di falangi dei piedi, autogeno e allogenico
77.95 ↔	Ostectomia totale del femore		
77.96 ↔	Ostectomia totale della rotula		
77.97.00 ↔	Ostectomia totale della tibia e della fibula, NAS		
77.97.10 ↔	Ostectomia totale della tibia		
77.97.11 ↔	Ostectomia totale della fibula		
77.97.99 ↔	Ostectomia totale della tibia e della fibula, altro		
77.98.00 ↔	Ostectomia totale del tarso e del metatarso, NAS		
77.98.10 ↔	Ostectomia totale del tarso		
77.98.11 ↔	Ostectomia totale del metatarso		
77.98.99 ↔	Ostectomia totale del tarso e del metatarso, altro		
77.99.10 ↔	Ostectomia totale di falangi delle mani		
77.99.30 ↔	Ostectomia totale di ossa pelviche		
77.99.40 ↔	Ostectomia totale di falangi dei piedi		
78.01.00 ↔	Innesto e trasposizione ossei della scapola e della clavicola, NAS		
78.01.09 ↔	Innesto e trasposizione ossei della scapola e della clavicola, altro		
78.01.10 ↔	Innesto osseo della scapola e della clavicola, con peduncolo vascolare con anastomosi microvascolare		
78.01.11 ↔	Innesto osseo della scapola e della clavicola, con peduncolo vascolare senza anastomosi microvascolare		
78.01.13 ↔	Innesto osteocondrale della scapola e della clavicola, autogeno e allogenico		
78.01.14 ↔	Innesto osseo della scapola e della clavicola, autogeno, spongiosa e innesto corticospongioso		

78.09.90 ↔	Innesto osseo di altre ossa specificate, escluse quelle facciali, con peduncolo vascolare con anastomosi microvascolare	78.17.14 ↔	Riduzione aperta di frattura semplice della tibia distale con fissatore esterno
78.09.91 ↔	Innesto osseo di altre ossa specificate, escluse quelle facciali, con peduncolo vascolare senza anastomosi microvascolare	78.17.15 ↔	Riduzione chiusa di altra frattura della tibia con fissatore esterno
78.11.10 ↔	Riduzione chiusa di frattura della scapola e della clavicola con fissatore esterno	78.17.16 ↔	Riduzione aperta di frattura pluriframmentaria di altre parti della tibia con fissatore esterno
78.11.11 ↔	Riduzione aperta di frattura semplice della scapola e della clavicola con fissatore esterno	78.17.20 ↔	Riduzione aperta di frattura semplice della fibula prossimale con fissatore esterno
78.11.12 ↔	Riduzione aperta di frattura pluriframmentaria della scapola e della clavicola con fissatore esterno	78.17.21 ↔	Riduzione aperta di frattura pluriframmentaria della fibula prossimale con fissatore esterno
78.11.20 ↔	Riduzione chiusa di frattura delle coste e dello sterno con fissatore esterno	78.17.22 ↔	Riduzione aperta di frattura semplice della diafisi della fibula con fissatore esterno
78.11.21 ↔	Riduzione aperta di frattura delle coste e dello sterno con fissatore esterno	78.17.23 ↔	Riduzione aperta di frattura pluriframmentaria della diafisi della fibula con fissatore esterno
78.11.99 ↔	Applicazione di fissatore esterno della scapola, della clavicola, delle coste e dello sterno (Incl. Riduzione di frattura), altro	78.17.24 ↔	Riduzione chiusa di frattura della fibula distale con fissatore esterno
78.12.10 ↔	Riduzione chiusa di frattura dell'omero prossimale con fissatore esterno	78.17.25 ↔	Riduzione aperta di frattura semplice della fibula distale con fissatore esterno
78.12.11 ↔	Riduzione aperta di frattura dell'omero prossimale con fissatore esterno	78.17.26 ↔	Riduzione aperta di frattura pluriframmentaria della fibula distale con fissatore esterno
78.12.90 ↔	Riduzione chiusa di altra frattura dell'omero con fissatore esterno	78.17.27 ↔	Riduzione chiusa di altra frattura della fibula con fissatore esterno
78.12.91 ↔	Riduzione aperta di altra frattura dell'omero con fissatore esterno	78.17.99 ↔	Applicazione di fissatore esterno della tibia e della fibula (Incl. Riduzione di frattura), altro
78.12.99 ↔	Applicazione di fissatore esterno dell'omero (Incl. Riduzione di frattura), altro	78.18.11 ↔	Riduzione chiusa di frattura di altre ossa tarsali e metatarsali con fissatore esterno
78.13.10 ↔	Riduzione chiusa di frattura del radio distale con fissatore esterno	78.18.12 ↔	Riduzione aperta di frattura semplice di altre ossa tarsali e metatarsali con fissatore esterno
78.13.11 ↔	Riduzione chiusa di altra frattura del radio con fissatore esterno	78.18.13 ↔	Riduzione aperta di frattura del calcagno e del talo con fissatore esterno
78.13.12 ↔	Riduzione aperta di frattura del radio distale con fissatore esterno	78.18.14 ↔	Riduzione aperta di frattura pluriframmentaria di altre ossa tarsali con fissatore esterno
78.13.13 ↔	Riduzione aperta di altra frattura del radio con fissatore esterno	78.18.15 ↔	Riduzione aperta di frattura pluriframmentaria del metatarso con fissatore esterno
78.13.20 ↔	Riduzione chiusa di frattura dell'ulna con fissatore esterno	78.18.99 ↔	Applicazione di fissatore esterno di tarso e metatarso (Incl. Riduzione di frattura), altro
78.13.99 ↔	Applicazione di fissatore esterno del radio e dell'ulna (Incl. Riduzione di frattura), altro	78.19.10 ↔	Riduzione chiusa di frattura di falangi delle mani con fissatore esterno
78.14.10 ↔	Riduzione chiusa di frattura di carpo e metacarpo con fissatore esterno	78.19.11 ↔	Riduzione aperta di frattura di falangi delle mani con fissatore esterno
78.14.11 ↔	Riduzione aperta di frattura di carpo e metacarpo con fissatore esterno	78.19.20 ↔	Riduzione chiusa di frattura delle ossa pelviche con fissatore esterno
78.14.99 ↔	Applicazione di fissatore esterno di carpo e metacarpo (Incl. Riduzione di frattura), altro	78.19.21 ↔	Riduzione aperta di frattura dell'acetabolo mediante fissazione / transfissazione con fissatore esterno
78.15.10 ↔	Riduzione aperta di frattura del collo femorale e del femore prossimale con fissatore esterno	78.19.22 ↔	Riduzione aperta di frattura di altre parti delle ossa pelviche con fissatore esterno
78.15.20 ↔	Riduzione aperta di frattura della diafisi femorale con fissatore esterno	78.19.30 ↔	Riduzione chiusa di frattura di falangi dei piedi con fissatore esterno
78.15.30 ↔	Riduzione chiusa di frattura del femore distale con fissatore esterno	78.19.31 ↔	Riduzione aperta di frattura di falangi dei piedi con fissatore esterno
78.15.31 ↔	Riduzione aperta di frattura del femore distale con fissatore esterno	78.19.90 ↔	Riduzione chiusa di frattura di altre ossa specificate con fissatore esterno
78.15.40 ↔	Riduzione chiusa di altra frattura del femore con fissatore esterno	78.19.91 ↔	Riduzione aperta di frattura di altre ossa specificate con fissatore esterno
78.15.99 ↔	Applicazione di fissatore esterno del femore (Incl. Riduzione di frattura), altro	78.19.99 ↔	Applicazione di fissatore esterno di altre ossa specificate, escluse quelle facciali (Incl. Riduzione di frattura), altro
78.16.10 ↔	Riduzione chiusa di frattura della rotula con fissatore esterno	78.21.00 ↔	Accorciamento di scapola e clavicola, NAS
78.16.11 ↔	Riduzione aperta di frattura della rotula con fissatore esterno	78.21.10 ↔	Epifisiodesi temporanea di scapola e clavicola
78.17.10 ↔	Riduzione chiusa di frattura della tibia prossimale con fissatore esterno	78.21.11 ↔	Epifisiodesi permanente di scapola e clavicola
78.17.11 ↔	Riduzione aperta di frattura semplice della tibia prossimale con fissatore esterno	78.21.12 ↔	Epifisiolisi terapeutica di scapola e clavicola
78.17.12 ↔	Riduzione aperta di frattura pluriframmentaria della tibia prossimale con fissatore esterno	78.21.99 ↔	Accorciamento di scapola e clavicola, altro
78.17.13 ↔	Riduzione aperta di frattura semplice della diafisi tibiale con fissatore esterno	78.22.00 ↔	Accorciamento dell'omero, NAS
		78.22.10 ↔	Epifisiodesi temporanea dell'omero
		78.22.11 ↔	Epifisiodesi permanente dell'omero
		78.22.12 ↔	Epifisiolisi terapeutica dell'omero
		78.22.99 ↔	Accorciamento dell'omero, altro
		78.23.00 ↔	Accorciamento di radio e ulna, NAS
		78.23.10 ↔	Epifisiodesi temporanea di radio e ulna
		78.23.11 ↔	Epifisiodesi permanente di radio e ulna
		78.23.12 ↔	Epifisiolisi terapeutica di radio e ulna

78.23.99 ↔	Accorciamento di radio e ulna, altro	78.41.20 ↔	Altri interventi di riparazione o plastica su coste e sterno
78.24.00 ↔	Accorciamento di carpo e metacarpo, NAS	78.41.30 ↔	Altri interventi di riparazione o plastica su scapola, clavicola, coste e sterno, impianto di protesi verticali espandibili in titanio [VEPTR]
78.24.10 ↔	Epifisiodesi temporanea di carpo e metacarpo	78.41.99 ↔	Altri interventi di riparazione o plastica su scapola, clavicola, coste e sterno, altro
78.24.11 ↔	Epifisiodesi permanente di carpo e metacarpo	78.42 ↔	Altri interventi di riparazione o plastica sull'omero
78.24.12 ↔	Epifisiolisi terapeutica di carpo e metacarpo	78.43 ↔	Altri interventi di riparazione o plastica su radio e ulna
78.24.99 ↔	Accorciamento di carpo e metacarpo, altro	78.44 ↔	Altri interventi di riparazione o plastica su carpo e metacarpo
78.25.00 ↔	Accorciamento del femore, NAS	78.45 ↔	Altri interventi di riparazione o plastica sul femore
78.25.10 ↔	Epifisiodesi temporanea del collo femorale	78.47.00 ↔	Altri interventi di riparazione o plastica su tibia e fibula, NAS
78.25.11 ↔	Epifisiodesi permanente del collo femorale	78.47.10 ↔	Altri interventi di riparazione o plastica sulla tibia
78.25.12 ↔	Epifisiolisi terapeutica del collo femorale	78.47.20 ↔	Altri interventi di riparazione o plastica sulla fibula
78.25.19 ↔	Altro accorciamento del collo femorale	78.47.99 ↔	Altri interventi di riparazione o plastica su tibia e fibula, altro
78.25.20 ↔	Epifisiodesi temporanea di altre parti del femore	78.48 ↔	Altri interventi di riparazione o plastica su tarso e metatarso
78.25.21 ↔	Epifisiodesi permanente di altre parti del femore	78.49.12 ↔	Altri interventi di riparazione o plastica sulle ossa pelviche
78.25.22 ↔	Epifisiolisi terapeutica di altre parti del femore	78.49.13 ↔	Altri interventi di riparazione o plastica su falangi dei piedi
78.25.99 ↔	Accorciamento del femore, altro	78.51.00 ↔	Fissazione interna di scapola, della clavicola, delle coste e dello sterno senza riduzione di frattura, NAS
78.27.00 ↔	Accorciamento di tibia e fibula, NAS	78.51.99 ↔	Fissazione interna di scapola, della clavicola, delle coste e dello sterno senza riduzione di frattura, altro
78.27.10 ↔	Epifisiodesi temporanea della tibia	78.52.00 ↔	Fissazione interna dell'omero senza riduzione di frattura, NAS
78.27.11 ↔	Epifisiodesi permanente della tibia	78.52.10 ↔	Revisione senza sostituzione di materiale di osteosintesi dell'omero
78.27.12 ↔	Epifisiolisi terapeutica della tibia	78.52.99 ↔	Fissazione interna dell'omero senza riduzione di frattura, altro
78.27.19 ↔	Altro accorciamento della tibia	78.53.00 ↔	Fissazione interna del radio e dell'ulna senza riduzione di frattura, NAS
78.27.20 ↔	Epifisiodesi temporanea della fibula	78.53.10 ↔	Revisione senza sostituzione di materiale di osteosintesi del radio
78.27.21 ↔	Epifisiodesi permanente della fibula	78.53.20 ↔	Revisione senza sostituzione di materiale di osteosintesi dell'ulna
78.27.22 ↔	Epifisiolisi terapeutica della fibula	78.53.99 ↔	Fissazione interna del radio e dell'ulna senza riduzione di frattura, altro
78.27.29 ↔	Altro accorciamento della fibula	78.54.00 ↔	Fissazione interna di carpo e metacarpo senza riduzione di frattura, NAS
78.27.99 ↔	Accorciamento di tibia e fibula, altro	78.54.10 ↔	Revisione senza sostituzione di materiale di osteosintesi di carpo e metacarpo
78.28.00 ↔	Accorciamento di tarso e metatarso, NAS	78.54.99 ↔	Fissazione interna di carpo e metacarpo senza riduzione di frattura, altro
78.28.10 ↔	Epifisiodesi temporanea di tarso e metatarso	78.55.00 ↔	Fissazione interna del femore senza riduzione di frattura, NAS
78.28.11 ↔	Epifisiodesi permanente di tarso e metatarso	78.55.10 ↔	Revisione senza sostituzione di materiale di osteosintesi del femore
78.28.12 ↔	Epifisiolisi terapeutica di tarso e metatarso	78.55.99 ↔	Fissazione interna del femore senza riduzione di frattura, altro
78.28.20 ↔	Altro accorciamento del calcagno	78.56.00 ↔	Fissazione interna della rotula senza riduzione di frattura, NAS
78.28.21 ↔	Altro accorciamento di altre ossa tarsali	78.56.10 ↔	Revisione senza sostituzione di materiale di osteosintesi della rotula
78.28.22 ↔	Altro accorciamento del metatarso	78.56.99 ↔	Fissazione interna della rotula senza riduzione di frattura, altro
78.28.99 ↔	Accorciamento di tarso e metatarso, altro	78.57.00 ↔	Fissazione interna di tibia e fibula senza riduzione di frattura, NAS
78.29.10 ↔	Epifisiodesi temporanea di falangi delle mani	78.57.10 ↔	Revisione senza sostituzione di materiale di osteosintesi della tibia
78.29.11 ↔	Epifisiodesi permanente di falangi delle mani	78.57.20 ↔	Revisione senza sostituzione di materiale di osteosintesi della fibula
78.29.12 ↔	Epifisiolisi terapeutica di falangi delle mani	78.57.99 ↔	Fissazione interna di tibia e fibula senza riduzione di frattura, altro
78.29.19 ↔	Altro accorciamento di falangi delle mani	78.58.00 ↔	Fissazione interna di tarso e metatarso senza riduzione di frattura, NAS
78.29.30 ↔	Epifisiodesi temporanea di ossa pelviche		
78.29.31 ↔	Epifisiodesi permanente di ossa pelviche		
78.29.32 ↔	Epifisiolisi terapeutica di ossa pelviche		
78.29.39 ↔	Altro accorciamento di ossa pelviche		
78.29.40 ↔	Epifisiodesi temporanea di falangi dei piedi		
78.29.41 ↔	Epifisiodesi permanente di falangi dei piedi		
78.29.42 ↔	Epifisiolisi terapeutica di falangi dei piedi		
78.29.49 ↔	Altro accorciamento di falangi dei piedi		
78.30 ↔	Allungamento delle ossa degli arti, sede non specificata		
78.31 ↔	Allungamento di scapola e clavicola		
78.32 ↔	Allungamento dell'omero		
78.33 ↔	Allungamento di radio e ulna		
78.34 ↔	Allungamento di carpo e metacarpo		
78.35.00 ↔	Allungamento del femore, NAS		
78.35.10 ↔	Allungamento del collo femorale		
78.35.19 ↔	Allungamento di altre parti del femore		
78.35.99 ↔	Allungamento del femore, altro		
78.37 ↔	Allungamento di tibia e fibula		
78.38.00 ↔	Allungamento di tarso e metatarso, NAS		
78.38.10 ↔	Allungamento del calcagno		
78.38.19 ↔	Allungamento di altre ossa tarsali		
78.38.20 ↔	Allungamento del metatarso		
78.38.99 ↔	Allungamento di tarso e metatarso, altro		
78.39.10 ↔	Allungamento di falangi delle mani		
78.39.20 ↔	Allungamento di ossa pelviche		
78.39.30 ↔	Allungamento di falangi dei piedi		
78.39.99 ↔	Allungamento di altre ossa specificate, escluse quelle facciali, altro		
78.41.00 ↔	Altri interventi di riparazione o plastica su scapola, clavicola, coste e sterno, NAS		
78.41.10 ↔	Altri interventi di riparazione o plastica su scapola e clavicola		

78.58.10 ↔	Revisione senza sostituzione di materiale di osteosintesi di tarso e metatarso	78.65.03 ↔	Rimozione di dispositivo impiantato dal femore (corpo): chiodo endomidollare con componente articolare
78.58.99 ↔	Fissazione interna di tarso e metatarso senza riduzione di frattura, altro	78.65.04 ↔	Rimozione di dispositivo impiantato dal femore (prossimale / corpo / distale, eccetto collo femorale): fissatore circolare
78.59.10 ↔	Revisione senza sostituzione di materiale di osteosintesi di falangi delle mani	78.65.05 ↔	Rimozione di dispositivo impiantato dal femore, Rimozione di sostituto osseo (parziale) dal femore
78.59.30 ↔	Revisione senza sostituzione di materiale di osteosintesi delle ossa pelviche	78.65.08 ↔	Rimozione di dispositivo impiantato dal femore, altro materiale di osteosintesi
78.59.40 ↔	Revisione senza sostituzione di materiale di osteosintesi di falangi dei piedi	78.66.01 ↔	Rimozione di dispositivo impiantato dalla rotula: filo (endomidollare), vite, cerchiaggio dinamico, fissatore esterno, staffe (di Blount)
78.60.05 ↔	Rimozione di dispositivo impiantato, in sede non specificata, Rimozione di sostituto osseo (parziale)	78.66.05 ↔	Rimozione di dispositivo impiantato dalla rotula, Rimozione di sostituto osseo (parziale) dalla rotula
78.60.08 ↔	Rimozione di sistema interno di allungamento o trasporto osseo (motorizzato / non motorizzato), in sede non specificata	78.66.08 ↔	Rimozione di dispositivo impiantato dalla rotula: altro materiale di osteosintesi
78.61.01 ↔	Rimozione di dispositivo impiantato da scapola e clavicola: filo, filo endomidollare, vite, cerchiaggio dinamico, placca, placca a stabilità angolare, fissatore esterno, staffe (di Blount)	78.67.01 ↔	Rimozione di dispositivo impiantato da tibia e fibula: filo (endomidollare), vite, cerchiaggio dinamico, fissatore esterno, fissatore circolare, staffe (di Blount)
78.61.05 ↔	Rimozione di dispositivo impiantato da scapola, clavicola, coste e sterno, Rimozione di sostituto osseo (parziale) da scapola, clavicola, coste e sterno	78.67.05 ↔	Rimozione di dispositivo impiantato da tibia e fibula, Rimozione di sostituto osseo (parziale) da tibia e fibula
78.61.08 ↔	Rimozione di dispositivo impiantato da scapola e clavicola: altro materiale di osteosintesi	78.67.11 ↔	Rimozione di dispositivo impiantato dalla tibia: placca (con stabilità angolare), placca angolata / condilare
78.61.11 ↔	Rimozione di dispositivo impiantato da coste e sterno	78.67.12 ↔	Rimozione di dispositivo impiantato dalla tibia: chiodo endomidollare, chiodo di bloccaggio, chiodo di trasfissione
78.62.01 ↔	Rimozione di dispositivo impiantato dall'omero: filo (endomidollare), vite, cerchiaggio dinamico, placca (con stabilità angolare), placca angolata / condilare, chiodo endomidollare, chiodo di bloccaggio, chiodo di trasfissione, fissatore esterno, fissatore circolare, staffe (di Blount)	78.67.13 ↔	Rimozione di dispositivo impiantato dalla tibia: vite di compressione dinamica
78.62.02 ↔	Rimozione di dispositivo impiantato dall'omero: vite di compressione dinamica, chiodo endomidollare con componente articolare	78.67.21 ↔	Rimozione di dispositivo impiantato dalla fibula: placca (con stabilità angolare)
78.62.05 ↔	Rimozione di dispositivo impiantato dall'omero, Rimozione di sostituto osseo (parziale) dall'omero	78.67.22 ↔	Rimozione di dispositivo impiantato dalla fibula: chiodo endomidollare, chiodo di bloccaggio, chiodo di trasfissione
78.62.08 ↔	Rimozione di dispositivo impiantato dall'omero, altro materiale di osteosintesi	78.67.28 ↔	Rimozione di dispositivo impiantato da tibia e fibula: altro materiale di osteosintesi
78.63.01 ↔	Rimozione di dispositivo impiantato da radio e ulna: filo (endomidollare), vite, cerchiaggio dinamico, placca (con stabilità angolare), placca angolata / condilare, chiodo endomidollare, chiodo di bloccaggio, chiodo di trasfissione, fissatore esterno, fissatore circolare, staffe (di Blount)	78.68.01 ↔	Rimozione di dispositivo impiantato da tarso e metatarso: filo (endomidollare), vite, cerchiaggio dinamico, placca (con stabilità angolare), fissatore esterno, fissatore circolare, staffe (di Blount)
78.63.05 ↔	Rimozione di dispositivo impiantato da radio e ulna, Rimozione di sostituto osseo (parziale) da radio e ulna	78.68.05 ↔	Rimozione di dispositivo impiantato da tarso e metatarso, Rimozione di sostituto osseo (parziale) da talo e calcagno
78.63.08 ↔	Rimozione di dispositivo impiantato da radio e ulna (prossimale / corpo / distale): altro materiale di osteosintesi	78.68.06 ↔	Rimozione di dispositivo impiantato da tarso e metatarso, Rimozione di sostituto osseo (parziale) da altre ossa tarsali e metatarsali
78.64.01 ↔	Rimozione di dispositivo impiantato da carpo e metacarpo: filo (endomidollare), vite, cerchiaggio dinamico, placca (con stabilità angolare), fissatore esterno, fissatore circolare, staffe (di Blount)	78.68.08 ↔	Rimozione di dispositivo impiantato da tarso e metatarso: altro materiale di osteosintesi
78.64.05 ↔	Rimozione di dispositivo impiantato da carpo e metacarpo, Rimozione di sostituto osseo (parziale) da carpo e metacarpo	78.69.11 ↔	Rimozione di dispositivo impiantato dalle falangi della mano: filo (endomidollare), vite, cerchiaggio dinamico, placca (con stabilità angolare), fissatore esterno, staffe (di Blount)
78.64.08 ↔	Rimozione di dispositivo impiantato da carpo e metacarpo: altro materiale di osteosintesi	78.69.15 ↔	Rimozione di dispositivo impiantato da altre ossa specificate, escluse quelle facciali, Rimozione di sostituto osseo (parziale) da falangi delle mani
78.65.01 ↔	Rimozione di dispositivo impiantato dal femore: filo, filo endomidollare, vite, cerchiaggio dinamico, placca (con stabilità angolare), placca angolata / condilare, vite di compressione dinamica, chiodo endomidollare, fissatore esterno, staffe (di Blount)	78.69.18 ↔	Rimozione di dispositivo impiantato dalle falangi della mano: altro materiale di osteosintesi
78.65.02 ↔	Rimozione di dispositivo impiantato dal femore (collo femorale / prossimale / distale, eccetto corpo): chiodo endomidollare con componente articolare, chiodo di bloccaggio, chiodo di trasfissione	78.69.21 ↔	Rimozione di dispositivo impiantato dalle ossa pelviche: filo, vite, cerchiaggio dinamico, fissatore esterno, fissatore circolare, staffe (di Blount)
		78.69.22 ↔	Rimozione di dispositivo impiantato dalle ossa pelviche: placca (con stabilità angolare)
		78.69.25 ↔	Rimozione di dispositivo impiantato da altre ossa specificate, escluse quelle facciali, Rimozione di sostituto osseo (parziale) dalle ossa pelviche
		78.69.28 ↔	Rimozione di dispositivo impiantato dalle ossa pelviche: altro materiale di osteosintesi

78.69.31 ↔	Rimozione di dispositivo impiantato da talo e calcagno: filo (endomidollare), vite, cerchiaggio dinamico, placca (con stabilità angolare), fissatore esterno, fissatore circolare, staffe (di Blount)	79.11.99 ↔	Riduzione chiusa di frattura dell'omero, con fissazione interna, altro
78.69.38 ↔	Rimozione di dispositivo impiantato da talo e calcagno: altro materiale di osteosintesi	79.12.00 ↔	Riduzione chiusa di frattura di radio e ulna, con fissazione interna, NAS
78.69.41 ↔	Rimozione di dispositivo impiantato dalle falangi del piede: filo (endomidollare), vite, cerchiaggio dinamico, placca (con stabilità angolare), fissatore esterno, staffe (di Blount)	79.12.10 ↔	Riduzione chiusa di frattura del radio distale, con fissazione interna con filo o cerchiaggio dinamico
78.69.45 ↔	Rimozione di dispositivo impiantato da altre ossa specificate, escluse quelle facciali, Rimozione di sostituto osseo (parziale) da falangi dei piedi	79.12.11 ↔	Riduzione chiusa di frattura del radio distale, con fissazione interna con filo endomidollare
78.69.48 ↔	Rimozione di dispositivo impiantato dalle falangi del piede: altro materiale di osteosintesi	79.12.12 ↔	Riduzione chiusa di frattura del radio distale, con fissazione interna con chiodo endomidollare
78.69.51 ↔	Rimozione di dispositivo impiantato da altre ossa specificate, filo, cerchiaggio dinamico, staffe (di Blount)	79.12.13 ↔	Riduzione chiusa di frattura del radio distale mediante fissazione interna con tecnica mini-invasiva con palloncino
78.69.52 ↔	Rimozione di dispositivo impiantato da altre ossa specificate: vite, placca (con stabilità angolare), vite di compressione dinamica, filo endomidollare, chiodo endomidollare, chiodo endomidollare con componente articolare, chiodo di bloccaggio, chiodo di trasfissione, fissatore esterno	79.12.19 ↔	Riduzione chiusa di frattura del radio distale, con altra fissazione interna (es. vite, placca)
78.69.53 ↔	Rimozione di dispositivo impiantato da altre ossa specificate: placca angolata / condilare	79.12.20 ↔	Riduzione chiusa di altra frattura del radio con filo o cerchiaggio dinamico
78.69.55 ↔	Rimozione di dispositivo impiantato da altre ossa specificate, escluse quelle facciali, Rimozione di sostituto osseo (parziale) da altre ossa specificate	79.12.21 ↔	Riduzione chiusa di altra frattura del radio, con fissazione interna con filo endomidollare
78.69.58 ↔	Rimozione di dispositivo impiantato da altre ossa specificate: altro materiale di osteosintesi	79.12.22 ↔	Riduzione chiusa di altra frattura del radio, con fissazione interna con chiodo endomidollare
78.69.71 ↔	Rimozione artroscopica di materiale di osteosintesi	79.12.23 ↔	Riduzione chiusa di altra frattura del radio mediante fissazione interna con tecnica mini-invasiva con palloncino
78.91 ↔	Inserzione di stimolatore di crescita ossea su clavicola, coste e sterno	79.12.29 ↔	Riduzione chiusa di altra frattura del radio, con altra fissazione interna (es. vite, placca)
78.92 ↔	Inserzione di stimolatore di crescita ossea sull'omero	79.12.30 ↔	Riduzione chiusa di frattura dell'ulna, con fissazione interna con filo o cerchiaggio dinamico
78.93 ↔	Inserzione di stimolatore di crescita ossea su radio e ulna	79.12.31 ↔	Riduzione chiusa di frattura dell'ulna, con fissazione interna con filo endomidollare
78.94 ↔	Inserzione di stimolatore di crescita ossea su carpo e metacarpo	79.12.32 ↔	Riduzione chiusa di frattura dell'ulna, con fissazione interna con chiodo endomidollare
78.95 ↔	Inserzione di stimolatore di crescita ossea sul femore	79.12.39 ↔	Riduzione chiusa di frattura dell'ulna, con altra fissazione interna (es. vite, placca)
78.96 ↔	Inserzione di stimolatore di crescita ossea sulla rotula	79.12.99 ↔	Riduzione chiusa di frattura di radio e ulna, con fissazione interna, altro
78.97 ↔	Inserzione di stimolatore di crescita ossea sulla tibia e fibula	79.13.00 ↔	Riduzione chiusa di frattura di carpo e metacarpo, con fissazione interna, NAS
78.98 ↔	Inserzione di stimolatore di crescita sul tarso e metatarso	79.13.10 ↔	Riduzione chiusa di frattura di carpo e metacarpo, con fissazione interna con placca a stabilità angolare
78.99 ↔	Inserzione di stimolatore di crescita ossea su altre ossa specificate, escluse quelle facciali	79.13.19 ↔	Riduzione chiusa di frattura di carpo e metacarpo, con altra fissazione interna (es. vite, placca, filo)
79.11.00 ↔	Riduzione chiusa di frattura dell'omero, con fissazione interna, NAS	79.13.99 ↔	Riduzione chiusa di frattura di carpo e metacarpo, con fissazione interna, altro
79.11.10 ↔	Riduzione chiusa di frattura dell'omero prossimale, con fissazione interna con chiodo endomidollare / di bloccaggio o con placca angolata / condilare	79.14.00 ↔	Riduzione chiusa di frattura di falangi delle mani, con fissazione interna, NAS
79.11.11 ↔	Riduzione chiusa di frattura dell'omero prossimale mediante fissazione interna con tecnica mini-invasiva con palloncino	79.14.10 ↔	Riduzione chiusa di frattura di falangi delle mani, con fissazione interna con placca a stabilità angolare
79.11.19 ↔	Riduzione chiusa di frattura dell'omero prossimale, con altra fissazione interna (es. con vite, filo, cerchiaggio dinamico, placca a stabilità angolare)	79.14.19 ↔	Riduzione chiusa di frattura di falangi delle mani, con altra fissazione interna (es. vite, placca, filo)
79.11.20 ↔	Riduzione chiusa di altra frattura dell'omero, con fissazione interna con chiodo endomidollare / di bloccaggio o con placca angolata / condilare	79.14.99 ↔	Riduzione chiusa di frattura di falangi delle mani, con fissazione interna, altro
79.11.21 ↔	Riduzione chiusa di altra frattura dell'omero mediante fissazione interna con tecnica mini-invasiva con palloncino	79.15.00 ↔	Riduzione chiusa di frattura del femore, con fissazione interna, NAS
79.11.29 ↔	Riduzione chiusa di altra frattura dell'omero, con altra fissazione interna (es. con vite, filo, cerchiaggio dinamico, placca a stabilità angolare)	79.15.10 ↔	Riduzione chiusa di frattura del femore distale, con fissazione interna
		79.15.20 ↔	Riduzione chiusa di altra frattura del femore, con fissazione interna
		79.15.99 ↔	Riduzione chiusa di frattura del femore, con fissazione interna, altro
		79.16.00 ↔	Riduzione chiusa di frattura della tibia e della fibula, con fissazione interna, NAS
		79.16.10 ↔	Riduzione chiusa di frattura della tibia prossimale, con fissazione interna con chiodo endomidollare
		79.16.11 ↔	Riduzione chiusa di frattura della tibia prossimale mediante fissazione interna con tecnica mini-invasiva con palloncino
		79.16.29 ↔	Riduzione chiusa di frattura della tibia distale, con altra fissazione interna (es. vite, placca, filo)
		79.16.30 ↔	Riduzione chiusa di altra frattura della tibia, con fissazione interna con chiodo endomidollare



79.16.31 ↔	Riduzione chiusa di altra frattura della tibia mediante fissazione interna con tecnica mini-invasiva con palloncino	79.26.00 ↔	Riduzione aperta di frattura della tibia e della fibula, senza fissazione interna, NAS
79.16.39 ↔	Riduzione chiusa di altra frattura della tibia, con altra fissazione interna (es. vite, placca, filo)	79.26.10 ↔	Riduzione aperta di frattura della tibia prossimale, senza fissazione interna
79.16.40 ↔	Riduzione chiusa di frattura della fibula distale, con fissazione interna con chiodo endomidollare	79.26.11 ↔	Riduzione aperta di frattura della diafisi della tibia, senza fissazione interna
79.16.49 ↔	Riduzione chiusa di frattura della fibula distale, con altra fissazione interna (es. vite, placca, filo)	79.26.12 ↔	Riduzione aperta di frattura della tibia distale, senza fissazione interna
79.16.50 ↔	Riduzione chiusa di altra frattura della fibula, con fissazione interna con chiodo endomidollare	79.26.20 ↔	Riduzione aperta di frattura della fibula prossimale, senza fissazione interna
79.16.59 ↔	Riduzione chiusa di altra frattura della fibula, con altra fissazione interna (es. vite, placca, filo)	79.26.21 ↔	Riduzione aperta di frattura della diafisi della fibula, senza fissazione interna
79.16.99 ↔	Riduzione chiusa di frattura della tibia e della fibula, con fissazione interna, altro	79.26.22 ↔	Riduzione aperta di frattura della fibula distale, senza fissazione interna
79.17.00 ↔	Riduzione chiusa di frattura del tarso e metatarso, con fissazione interna, NAS	79.26.99 ↔	Riduzione aperta di frattura della tibia e della fibula, senza fissazione interna, altro
79.17.10 ↔	Riduzione chiusa di frattura del calcagno, con fissazione interna con placca a stabilità angolare	79.27.00 ↔	Riduzione aperta di frattura del tarso e metatarso, senza fissazione interna, NAS
79.17.11 ↔	Riduzione chiusa di frattura del calcagno mediante fissazione interna con tecnica mini-invasiva con palloncino	79.27.10 ↔	Riduzione aperta di frattura di talo e calcagno, senza fissazione interna
79.17.19 ↔	Riduzione chiusa di frattura del calcagno, con altra fissazione interna (es. vite, placca, filo)	79.27.11 ↔	Riduzione aperta di frattura semplice di altre ossa tarsali e metatarsali, senza fissazione interna
79.17.29 ↔	Riduzione chiusa di altre ossa tarsali e metatarsali, con fissazione interna (es. vite, placca (con stabilità angolare), filo)	79.27.12 ↔	Riduzione aperta di frattura pluriframmentaria di altre ossa tarsali e metatarsali, senza fissazione interna
79.17.99 ↔	Riduzione chiusa di frattura del tarso e metatarso, con fissazione interna, altro	79.27.99 ↔	Riduzione aperta di frattura del tarso e metatarso, senza fissazione interna, altro
79.18 ↔	Riduzione chiusa di frattura delle falangi del piede, con fissazione interna	79.28 ↔	Riduzione aperta di frattura delle falangi del piede, senza fissazione interna
79.19.00 ↔	Riduzione chiusa di frattura di altre ossa specificate, escluse quelle facciali, con fissazione interna, NAS	79.29.00 ↔	Riduzione aperta di frattura di altre ossa specificate, escluse quelle facciali, senza fissazione interna, NAS
79.19.10 ↔	Riduzione chiusa di frattura di clavicola e scapola, con fissazione interna	79.29.10 ↔	Riduzione aperta di frattura semplice di clavicola e scapola, senza fissazione interna
79.19.11 ↔	Riduzione chiusa di frattura delle coste, con fissazione interna	79.29.11 ↔	Riduzione aperta di frattura pluriframmentaria di clavicola e scapola, senza fissazione interna
79.19.12 ↔	Riduzione chiusa di frattura dello sterno, con fissazione interna	79.29.20 ↔	Riduzione aperta di frattura delle ossa pelviche, senza fissazione interna
79.19.20 ↔	Riduzione chiusa di frattura delle ossa pelviche, con fissazione interna	79.29.30 ↔	Riduzione aperta di frattura della rotula, senza fissazione interna
79.19.30 ↔	Riduzione chiusa di frattura della rotula, con fissazione interna	79.29.99 ↔	Riduzione aperta di frattura di altre ossa specificate, escluse quelle facciali, senza fissazione interna, altro
79.19.99 ↔	Riduzione chiusa di frattura di altre ossa specificate, escluse quelle facciali, con fissazione interna, altro	79.31.00 ↔	Riduzione aperta di frattura dell'omero con fissazione interna, NAS
79.21.00 ↔	Riduzione aperta di frattura dell'omero senza fissazione interna, NAS	79.31.10 ↔	Riduzione aperta di frattura semplice dell'omero prossimale, con fissazione interna con chiodo endomidollare, placca a stabilità angolare o placca (angolata)
79.21.10 ↔	Riduzione aperta di frattura dell'omero prossimale, senza fissazione interna	79.31.11 ↔	Riduzione aperta di frattura semplice dell'omero prossimale, con altra fissazione interna (es. vite, filo)
79.21.11 ↔	Riduzione aperta di frattura della diafisi dell'omero, senza fissazione interna	79.31.12 ↔	Riduzione aperta di frattura pluriframmentaria dell'omero prossimale, con fissazione interna
79.21.12 ↔	Riduzione aperta di frattura dell'omero distale, senza fissazione interna	79.31.20 ↔	Riduzione aperta di frattura semplice della diafisi dell'omero, con fissazione interna
79.21.99 ↔	Riduzione aperta di frattura dell'omero senza fissazione interna, altro	79.31.30 ↔	Riduzione aperta di frattura semplice dell'omero distale, con fissazione interna con chiodo endomidollare, placca a stabilità angolare o placca (angolata)
79.22.00 ↔	Riduzione aperta di frattura del radio e dell'ulna, senza fissazione interna, NAS	79.31.31 ↔	Riduzione aperta di frattura semplice dell'omero distale, con altra fissazione interna (es. vite, filo)
79.22.10 ↔	Riduzione aperta di frattura del radio distale, senza fissazione interna	79.31.90 ↔	Riduzione aperta di frattura pluriframmentaria di altre parti dell'omero, con fissazione interna
79.22.19 ↔	Riduzione aperta di altra frattura del radio, senza fissazione interna	79.31.99 ↔	Riduzione aperta di frattura dell'omero con fissazione interna, altro
79.22.20 ↔	Riduzione aperta di frattura dell'ulna, senza fissazione interna	79.32.00 ↔	Riduzione aperta di frattura del radio e dell'ulna, con fissazione interna, NAS
79.22.99 ↔	Riduzione aperta di frattura del radio e dell'ulna, senza fissazione interna, altro	79.32.10 ↔	Riduzione aperta di frattura del radio distale, con fissazione interna
79.23 ↔	Riduzione aperta di frattura del carpo e metacarpo senza fissazione interna	79.32.19 ↔	Riduzione aperta di altra frattura del radio, con fissazione interna
79.24 ↔	Riduzione aperta di frattura delle falangi della mano, senza fissazione interna	79.32.29 ↔	Riduzione aperta di frattura dell'ulna, con fissazione interna
79.25 ↔	Riduzione aperta di frattura del femore, senza fissazione interna		

79.32.99 ↔	Riduzione aperta di frattura del radio e dell'ulna, con fissazione interna, altro	79.36.99 ↔	Riduzione aperta di frattura di tibia e fibula, con fissazione interna, altro
79.33.00 ↔	Riduzione aperta di frattura del carpo e metacarpo, con fissazione interna, NAS	79.37.00 ↔	Riduzione aperta di frattura di tarso e metatarso, con fissazione interna, NAS
79.33.10 ↔	Riduzione aperta di frattura del carpo e metacarpo, con fissazione interna con staffe (di Blount)	79.37.10 ↔	Riduzione aperta di frattura del calcagno e del talo, con fissazione interna con placca
79.33.19 ↔	Riduzione aperta di frattura del carpo e metacarpo, con altra fissazione interna	79.37.11 ↔	Riduzione aperta di frattura del calcagno e del talo, con altra fissazione interna
79.33.99 ↔	Riduzione aperta di frattura del carpo e metacarpo, con fissazione interna, altro	79.37.20 ↔	Riduzione aperta di frattura pluriframmentaria di altre ossa tarsali, con fissazione interna con placca
79.34 ↔	Riduzione aperta di frattura delle falangi della mano, con fissazione interna	79.37.21 ↔	Riduzione aperta di frattura pluriframmentaria di altre ossa tarsali, con altra fissazione interna
79.35.00 ↔	Riduzione aperta di frattura del femore, con fissazione interna, NAS	79.37.30 ↔	Riduzione aperta di frattura pluriframmentaria del metatarso, con fissazione interna
79.35.10 ↔	Riduzione aperta di frattura della testa femorale, con fissazione interna	79.37.40 ↔	Riduzione aperta di frattura semplice di altre ossa tarsali e metatarsali, con fissazione interna
79.35.11 ↔	Riduzione aperta di frattura del collo femorale e del femore prossimale, con fissazione interna	79.37.99 ↔	Riduzione aperta di frattura di tarso e metatarso, con fissazione interna, altro
79.35.12 ↔	Riduzione aperta di frattura della diafisi femorale, con fissazione interna	79.38 ↔	Riduzione aperta di frattura delle falangi del piede, con fissazione interna
79.35.13 ↔	Riduzione aperta di frattura del femore distale, con fissazione interna	79.39.00 ↔	Riduzione aperta di frattura di altre ossa specificate, escluse quelle facciali, con fissazione interna, NAS
79.35.99 ↔	Riduzione aperta di frattura del femore, con fissazione interna, altro	79.39.10 ↔	Riduzione aperta di frattura semplice di clavicola e scapola, con fissazione interna
79.36.00 ↔	Riduzione aperta di frattura di tibia e fibula, con fissazione interna, NAS	79.39.11 ↔	Riduzione aperta di frattura pluriframmentaria di clavicola e scapola, con fissazione interna
79.36.10 ↔	Riduzione aperta di frattura semplice della tibia prossimale, con fissazione interna con staffe (di Blount) o chiodo endomidollare	79.39.12 ↔	Riduzione aperta di frattura semplice delle coste, con fissazione interna
79.36.11 ↔	Riduzione aperta di frattura semplice della tibia prossimale, con fissazione interna con vite	79.39.13 ↔	Riduzione aperta di frattura semplice dello sterno, con fissazione interna
79.36.12 ↔	Riduzione aperta di frattura semplice della tibia prossimale, con altra fissazione interna	79.39.14 ↔	Riduzione aperta di frattura pluriframmentaria delle coste, con fissazione interna
79.36.13 ↔	Riduzione aperta di frattura pluriframmentaria della tibia prossimale, con fissazione interna con staffe (di Blount)	79.39.15 ↔	Riduzione aperta di frattura pluriframmentaria dello sterno, con fissazione interna
79.36.14 ↔	Riduzione aperta di frattura pluriframmentaria della tibia prossimale, con altra fissazione interna	79.39.20 ↔	Riduzione aperta di frattura dell'acetabolo, con fissazione interna
79.36.20 ↔	Riduzione aperta di frattura semplice del corpo della tibia, con fissazione interna	79.39.29 ↔	Riduzione aperta di frattura di altre parti delle ossa pelviche, con fissazione interna
79.36.30 ↔	Riduzione aperta di frattura semplice della tibia distale, con fissazione interna con chiodo endomidollare o placca a stabilità angolare	79.39.40 ↔	Riduzione aperta di frattura della rotula, con fissazione interna
79.36.31 ↔	Riduzione aperta di frattura semplice della tibia distale, con fissazione interna con altra placca	79.39.99 ↔	Riduzione aperta di frattura di altre ossa specificate, escluse quelle facciali, con fissazione interna, altro
79.36.32 ↔	Riduzione aperta di frattura semplice della tibia distale, con altra fissazione interna	79.50 ↔	Riduzione aperta di epifisiolisi in sede non specificata
79.36.40 ↔	Riduzione aperta di frattura pluriframmentaria di altre parti della tibia, con fissazione interna	79.51 ↔	Riduzione aperta di epifisiolisi dell'omero
79.36.50 ↔	Riduzione aperta di frattura semplice della fibula prossimale, con fissazione interna	79.52.00 ↔	Riduzione aperta di epifisiolisi del radio e dell'ulna, NAS
79.36.51 ↔	Riduzione aperta di frattura pluriframmentaria della fibula prossimale, con fissazione interna	79.52.10 ↔	Riduzione aperta di epifisiolisi del radio distale
79.36.60 ↔	Riduzione aperta di frattura semplice della diafisi della fibula, con fissazione interna con chiodo endomidollare	79.52.20 ↔	Riduzione aperta di altra epifisiolisi del radio e dell'ulna
79.36.61 ↔	Riduzione aperta di frattura semplice della diafisi della fibula, con altra fissazione interna	79.52.99 ↔	Riduzione aperta di epifisiolisi del radio e dell'ulna, altro
79.36.62 ↔	Riduzione aperta di frattura pluriframmentaria della diafisi della fibula, con fissazione interna con placca (con stabilità angolare)	79.55 ↔	Riduzione aperta di epifisiolisi del femore
79.36.63 ↔	Riduzione aperta di frattura pluriframmentaria della diafisi della fibula, con altra fissazione interna	79.56.00 ↔	Riduzione aperta di epifisiolisi di tibia e fibula, NAS
79.36.70 ↔	Riduzione aperta di frattura semplice della fibula distale, con fissazione interna con staffe (di Blount)	79.56.10 ↔	Riduzione aperta di epifisiolisi della tibia prossimale
79.36.71 ↔	Riduzione aperta di frattura semplice della fibula distale, con fissazione interna con placca	79.56.11 ↔	Riduzione aperta di epifisiolisi della tibia distale
79.36.72 ↔	Riduzione aperta di frattura semplice della fibula distale, con altra fissazione interna	79.56.20 ↔	Riduzione aperta di epifisiolisi della fibula prossimale
79.36.73 ↔	Riduzione aperta di frattura pluriframmentaria della fibula distale, con fissazione interna	79.56.21 ↔	Riduzione aperta di epifisiolisi della fibula distale
		79.56.99 ↔	Riduzione aperta di epifisiolisi di tibia e fibula, altro
		79.59.00 ↔	Riduzione aperta di epifisiolisi di altre ossa specificate, escluse quelle facciali, NAS
		79.59.10 ↔	Riduzione aperta di epifisiolisi della rotula
		79.59.99 ↔	Riduzione aperta di epifisiolisi di altre ossa specificate, escluse quelle facciali, altro
		79.61 ↔	Sbrigliamento di frattura esposta dell'omero
		79.62 ↔	Sbrigliamento di frattura esposta di radio e ulna
		79.63 ↔	Sbrigliamento di frattura esposta di carpo e metacarpo
		79.64 ↔	Sbrigliamento di frattura esposta delle falangi della mano

79.65 ↔	Sbrigliamento di frattura esposta del femore	7A.44.23 ↔	Cifoplastica con elevazione di corpo vertebrale tramite palloncino, 3 corpi vertebrali
79.66 ↔	Sbrigliamento di frattura esposta della tibia e della fibula	7A.44.24 ↔	Cifoplastica con elevazione di corpo vertebrale tramite palloncino, 4 e più corpi vertebrali
79.67 ↔	Sbrigliamento di frattura esposta di tarso e metatarso	7A.44.31 ↔	Cifoplastica con elevazione di corpo vertebrale tramite impianto dilatabile, 1 corpo vertebrale
79.68 ↔	Sbrigliamento di frattura esposta delle falangi del piede	7A.44.32 ↔	Cifoplastica con elevazione di corpo vertebrale tramite impianto dilatabile, 2 corpi vertebrali
79.69 ↔	Sbrigliamento di frattura esposta di altre ossa specificate, escluse quelle facciali	7A.44.33 ↔	Cifoplastica con elevazione di corpo vertebrale tramite impianto dilatabile, 3 corpi vertebrali
79.81.00 ↔	Riduzione aperta di lussazione della spalla, NAS	7A.44.34 ↔	Cifoplastica con elevazione di corpo vertebrale tramite impianto dilatabile, 4 e più corpi vertebrali
79.81.10 ↔	Riduzione aperta di lussazione omero-glenoidea	7A.44.91 ↔	Cifoplastica mediante altro dispositivo per l'elevazione di corpo vertebrale, 1 corpo vertebrale
79.81.20 ↔	Riduzione aperta di lussazione acromio-clavicolare	7A.44.92 ↔	Cifoplastica mediante altro dispositivo per l'elevazione di corpo vertebrale, 2 corpi vertebrali
79.81.99 ↔	Riduzione aperta di lussazione della spalla, altro	7A.44.93 ↔	Cifoplastica mediante altro dispositivo per l'elevazione di corpo vertebrale, 3 corpi vertebrali
79.82 ↔	Riduzione aperta di lussazione del gomito	7A.44.94 ↔	Cifoplastica mediante altro dispositivo per l'elevazione di corpo vertebrale, 4 e più corpi vertebrali
79.83.00 ↔	Riduzione aperta di lussazione del polso, NAS	7A.51.12 ↔	Innesto osseo della colonna vertebrale, con peduncolo vascolare con anastomosi microvascolare
79.83.10 ↔	Riduzione aperta di lussazione radio-ulnare distale	7A.51.13 ↔	Innesto osseo della colonna vertebrale, con peduncolo vascolare senza anastomosi microvascolare
79.83.99 ↔	Riduzione aperta di lussazione del polso, altro	7A.61.11 ↔	Impianto di protesi di disco intervertebrale parziale
79.84 ↔	Riduzione aperta di lussazione della mano e delle dita della mano	7A.61.21 ↔	Impianto di protesi di disco intervertebrale parziale in caso di sostituzione di protesi
79.85 ↔	Riduzione aperta di lussazione dell'anca	7A.62.11 ↔	Impianto di protesi di disco intervertebrale totale
79.86.00 ↔	Riduzione aperta di lussazione del ginocchio, NAS	7A.62.21 ↔	Impianto di protesi di disco intervertebrale totale in caso di sostituzione di protesi
79.86.10 ↔	Riduzione aperta di lussazione tibio-fibulare prossimale	7A.63.11 ↔	Impianto di sostituto di corpo vertebrale
79.86.19 ↔	Riduzione aperta di lussazione femoro-tibiale	7A.63.21 ↔	Impianto di sostituto di corpo vertebrale in caso di sostituzione di dispositivo
79.86.99 ↔	Riduzione aperta di lussazione del ginocchio, altro	7A.64.11 ↔	Impianto di protesi di corpo vertebrale
79.87.10 ↔	Riduzione aperta di lussazione tibio-tarsale	7A.64.21 ↔	Impianto di protesi di corpo vertebrale in caso di sostituzione di protesi
79.87.20 ↔	Riduzione aperta di lussazione talo-calcaneare	7A.65.11 ↔	Impianto di dispositivo intervertebrale d'artrosi
79.87.99 ↔	Riduzione aperta di lussazione della caviglia, altro	7A.65.21 ↔	Impianto di dispositivo intervertebrale d'artrosi in caso di sostituzione di dispositivo
79.88.00 ↔	Riduzione aperta di lussazione del piede e delle dita del piede, NAS	7A.66.11 ↔	Impianto di dispositivo di sostituzione di faccetta articolare
79.88.10 ↔	Riduzione aperta di lussazione falango-falangea del piede	7A.66.21 ↔	Impianto di dispositivo di sostituzione di faccetta articolare in caso di sostituzione di dispositivo
79.88.20 ↔	Riduzione aperta di lussazione metatarso-falangea	7A.66.31 ↔	Rimozione di dispositivo di sostituzione di faccetta articolare
79.88.99 ↔	Riduzione aperta di lussazione del piede e delle dita del piede, altro	7A.66.41 ↔	Revisione senza sostituzione, dispositivo di sostituzione di faccetta articolare
79.89.00 ↔	Riduzione aperta di lussazione in altra sede specificata, NAS	7A.67.11 ↔	Impianto di dispositivo interspinoso
79.89.10 ↔	Riduzione aperta di lussazione sterno-clavicolare	7A.67.21 ↔	Impianto di dispositivo interspinoso in caso di sostituzione di dispositivo
79.89.20 ↔	Riduzione aperta di lussazione ileo-sacrale	7A.71.11 ↔	Fusione di vertebre con stabilizzazione della colonna vertebrale, approccio dorsale e dorsolaterale, 1 segmento
79.89.30 ↔	Riduzione aperta di lussazione della sinfisi	7A.71.12 ↔	Fusione di vertebre con stabilizzazione della colonna vertebrale, approccio dorsale e dorsolaterale, 2 segmenti
79.89.99 ↔	Riduzione aperta di lussazione in altra sede specificata, altro	7A.71.13 ↔	Fusione di vertebre con stabilizzazione della colonna vertebrale, approccio dorsale e dorsolaterale, 3 segmenti
7A.21 ↔	Sbrigliamento della colonna vertebrale	7A.71.14 ↔	Fusione di vertebre con stabilizzazione della colonna vertebrale, approccio dorsale e dorsolaterale, 4 segmenti
7A.27 ↔	Resezione del dente dell'epistrotrofeo	7A.71.15 ↔	Fusione di vertebre con stabilizzazione della colonna vertebrale, approccio dorsale e dorsolaterale, 5 segmenti
7A.28.11 ↔	Osteotomia della colonna vertebrale, grado I	7A.71.16 ↔	Fusione di vertebre con stabilizzazione della colonna vertebrale, approccio dorsale e dorsolaterale, 6 segmenti
7A.28.21 ↔	Osteotomia della colonna vertebrale, grado II		
7A.28.31 ↔	Osteotomia della colonna vertebrale, grado III		
7A.28.41 ↔	Osteotomia della colonna vertebrale, grado IV		
7A.28.51 ↔	Osteotomia della colonna vertebrale, grado V		
7A.28.61 ↔	Osteotomia della colonna vertebrale, grado VI		
7A.29 ↔	Incisione e asportazione di ossa e articolazioni della colonna vertebrale, altro		
7A.31 ↔	Distruzione di tessuto discale		
7A.32.11 ↔	Asportazione di un disco intervertebrale		
7A.32.12 ↔	Asportazione di due dischi intervertebrali		
7A.32.13 ↔	Asportazione di tre e più dischi intervertebrali		
7A.39 ↔	Interventi su disco intervertebrale, altro		
7A.3A ↔	Ricostruzione di disco con sostituto discale su base cellulare		
7A.42.11 ↔	Osteosintesi di singola vertebra, 1 vertebra		
7A.42.12 ↔	Osteosintesi di singola vertebra, 2 vertebre		
7A.42.13 ↔	Osteosintesi di singola vertebra, 3 vertebre		
7A.42.14 ↔	Osteosintesi di singola vertebra, 4 e più vertebre		
7A.43.11 ↔	Vertebroplastica, 1 corpo vertebrale		
7A.43.12 ↔	Vertebroplastica, 2 corpi vertebrali		
7A.43.13 ↔	Vertebroplastica, 3 corpi vertebrali		
7A.43.14 ↔	Vertebroplastica, 4 e più corpi vertebrali		
7A.44.21 ↔	Cifoplastica con elevazione di corpo vertebrale tramite palloncino, 1 corpo vertebrale		
7A.44.22 ↔	Cifoplastica con elevazione di corpo vertebrale tramite palloncino, 2 corpi vertebrali		



- 06
- 7A.73.1A ↔ Stabilizzazione non dinamica della colonna vertebrale tramite osteosintesi senza fusione di vertebre, approccio dorsale e dorsolaterale, 9 segmenti
- 7A.73.1B ↔ Stabilizzazione non dinamica della colonna vertebrale tramite osteosintesi senza fusione di vertebre, approccio dorsale e dorsolaterale, 10 segmenti
- 7A.73.1C ↔ Stabilizzazione non dinamica della colonna vertebrale tramite osteosintesi senza fusione di vertebre, approccio dorsale e dorsolaterale, 11 segmenti
- 7A.73.1D ↔ Stabilizzazione non dinamica della colonna vertebrale tramite osteosintesi senza fusione di vertebre, approccio dorsale e dorsolaterale, 12 segmenti
- 7A.73.1E ↔ Stabilizzazione non dinamica della colonna vertebrale tramite osteosintesi senza fusione di vertebre, approccio dorsale e dorsolaterale, 13 segmenti
- 7A.73.1F ↔ Stabilizzazione non dinamica della colonna vertebrale tramite osteosintesi senza fusione di vertebre, approccio dorsale e dorsolaterale, 14 e più segmenti
- 7A.73.21 ↔ Stabilizzazione non dinamica della colonna vertebrale tramite osteosintesi senza fusione di vertebre, approccio ventrale, 1 segmento
- 7A.73.22 ↔ Stabilizzazione non dinamica della colonna vertebrale tramite osteosintesi senza fusione di vertebre, approccio ventrale, 2 segmenti
- 7A.73.23 ↔ Stabilizzazione non dinamica della colonna vertebrale tramite osteosintesi senza fusione di vertebre, approccio ventrale, 3 segmenti
- 7A.73.24 ↔ Stabilizzazione non dinamica della colonna vertebrale tramite osteosintesi senza fusione di vertebre, approccio ventrale, 4 segmenti
- 7A.73.25 ↔ Stabilizzazione non dinamica della colonna vertebrale tramite osteosintesi senza fusione di vertebre, approccio ventrale, 5 segmenti
- 7A.73.26 ↔ Stabilizzazione non dinamica della colonna vertebrale tramite osteosintesi senza fusione di vertebre, approccio ventrale, 6 segmenti
- 7A.73.27 ↔ Stabilizzazione non dinamica della colonna vertebrale tramite osteosintesi senza fusione di vertebre, approccio ventrale, 7 segmenti
- 7A.73.28 ↔ Stabilizzazione non dinamica della colonna vertebrale tramite osteosintesi senza fusione di vertebre, approccio ventrale, 8 segmenti
- 7A.73.2A ↔ Stabilizzazione non dinamica della colonna vertebrale tramite osteosintesi senza fusione di vertebre, approccio ventrale, 9 segmenti
- 7A.73.2B ↔ Stabilizzazione non dinamica della colonna vertebrale tramite osteosintesi senza fusione di vertebre, approccio ventrale, 10 segmenti
- 7A.73.2C ↔ Stabilizzazione non dinamica della colonna vertebrale tramite osteosintesi senza fusione di vertebre, approccio ventrale, 11 segmenti
- 7A.73.2D ↔ Stabilizzazione non dinamica della colonna vertebrale tramite osteosintesi senza fusione di vertebre, approccio ventrale, 12 segmenti
- 7A.73.2E ↔ Stabilizzazione non dinamica della colonna vertebrale tramite osteosintesi senza fusione di vertebre, approccio ventrale, 13 segmenti
- 7A.73.2F ↔ Stabilizzazione non dinamica della colonna vertebrale tramite osteosintesi senza fusione di vertebre, approccio ventrale, 14 e più segmenti
- 7A.74.11 ↔ Fusione di vertebre per correzione della postura, approccio dorsale e dorsolaterale, 1 segmento
- 7A.74.12 ↔ Fusione di vertebre per correzione della postura, approccio dorsale e dorsolaterale, 2 segmenti
- 7A.74.13 ↔ Fusione di vertebre per correzione della postura, approccio dorsale e dorsolaterale, 3 segmenti
- 7A.74.14 ↔ Fusione di vertebre per correzione della postura, approccio dorsale e dorsolaterale, 4 segmenti
- 7A.74.15 ↔ Fusione di vertebre per correzione della postura, approccio dorsale e dorsolaterale, 5 segmenti
- 7A.74.16 ↔ Fusione di vertebre per correzione della postura, approccio dorsale e dorsolaterale, 6 segmenti
- 7A.74.17 ↔ Fusione di vertebre per correzione della postura, approccio dorsale e dorsolaterale, 7 segmenti
- 7A.74.18 ↔ Fusione di vertebre per correzione della postura, approccio dorsale e dorsolaterale, 8 segmenti
- 7A.74.1A ↔ Fusione di vertebre per correzione della postura, approccio dorsale e dorsolaterale, 9 segmenti
- 7A.74.1B ↔ Fusione di vertebre per correzione della postura, approccio dorsale e dorsolaterale, 10 segmenti
- 7A.74.1C ↔ Fusione di vertebre per correzione della postura, approccio dorsale e dorsolaterale, 11 segmenti
- 7A.74.1D ↔ Fusione di vertebre per correzione della postura, approccio dorsale e dorsolaterale, 12 segmenti
- 7A.74.1E ↔ Fusione di vertebre per correzione della postura, approccio dorsale e dorsolaterale, 13 segmenti
- 7A.74.1F ↔ Fusione di vertebre per correzione della postura, approccio dorsale e dorsolaterale, 14 e più segmenti
- 7A.74.21 ↔ Fusione di vertebre per correzione della postura, approccio ventrale, 1 segmento
- 7A.74.22 ↔ Fusione di vertebre per correzione della postura, approccio ventrale, 2 segmenti
- 7A.74.23 ↔ Fusione di vertebre per correzione della postura, approccio ventrale, 3 segmenti
- 7A.74.24 ↔ Fusione di vertebre per correzione della postura, approccio ventrale, 4 segmenti
- 7A.74.25 ↔ Fusione di vertebre per correzione della postura, approccio ventrale, 5 segmenti
- 7A.74.26 ↔ Fusione di vertebre per correzione della postura, approccio ventrale, 6 segmenti
- 7A.74.27 ↔ Fusione di vertebre per correzione della postura, approccio ventrale, 7 segmenti
- 7A.74.28 ↔ Fusione di vertebre per correzione della postura, approccio ventrale, 8 segmenti
- 7A.74.2A ↔ Fusione di vertebre per correzione della postura, approccio ventrale, 9 segmenti
- 7A.74.2B ↔ Fusione di vertebre per correzione della postura, approccio ventrale, 10 segmenti
- 7A.74.2C ↔ Fusione di vertebre per correzione della postura, approccio ventrale, 11 segmenti
- 7A.74.2D ↔ Fusione di vertebre per correzione della postura, approccio ventrale, 12 segmenti
- 7A.74.2E ↔ Fusione di vertebre per correzione della postura, approccio ventrale, 13 segmenti
- 7A.74.2F ↔ Fusione di vertebre per correzione della postura, approccio ventrale, 14 e più segmenti
- 7A.81 ↔ Revisione senza sostituzione di materiale di osteosintesi, colonna vertebrale
- 7A.82 ↔ Rimozione di materiale di osteosintesi, colonna vertebrale
- 7A.83 ↔ Revisione senza sostituzione di sistemi allungabili o espansibili, colonna vertebrale
- 7A.84 ↔ Rimozione di sistemi allungabili o espansibili, colonna vertebrale
- 7A.85 ↔ Revisione senza sostituzione di fissatore esterno, colonna vertebrale
- 7A.86 ↔ Rimozione di fissatore esterno, colonna vertebrale
- 7A.89 ↔ Revisione senza sostituzione e rimozione di materiale di osteosintesi e altri dispositivi, colonna vertebrale, altro
- 7A.A2 ↔ Impianto di sistemi allungabili o espansibili, colonna vertebrale
- 7A.A3 ↔ Applicazione di fissatore esterno della colonna vertebrale

7A.A4.11 ↔	Materiale di osteosintesi utilizzato, colonna vertebrale, placca(che), placca(che) a uncino	80.06.11 ↔	Rimozione di protesi totale standard del ginocchio
7A.A4.12 ↔	Materiale di osteosintesi utilizzato, colonna vertebrale, staffa(e)	80.06.12 ↔	Rimozione di protesi totale speciale del ginocchio
7A.A4.13 ↔	Materiale di osteosintesi utilizzato, colonna vertebrale, vite(i)	80.06.13 ↔	Rimozione di protesi totale vincolata del ginocchio
7A.A4.14 ↔	Materiale di osteosintesi utilizzato, colonna vertebrale, filo di Kirschner, cerchiaggio dinamico	80.06.14 ↔	Rimozione di protesi a slitta unicondilare
7A.A4.15 ↔	Materiale di osteosintesi utilizzato, colonna vertebrale, sistema a viti e barre	80.06.15 ↔	Rimozione di protesi a slitta bicondilare
7A.A4.16 ↔	Materiale di osteosintesi utilizzato, colonna vertebrale, sistema a viti e placche	80.06.16 ↔	Rimozione di scudo femorale condilare con bottone rotuleo
7A.A4.19 ↔	Materiale di osteosintesi utilizzato, colonna vertebrale, altro	80.06.17 ↔	Rimozione di bottone rotuleo
7A.A6 ↔	Impiego di vite(i) pedunculare(i) nella colonna vertebrale	80.06.18 ↔	Rimozione di inserto di endoprotesi di ginocchio
80.01.00 ↔	Artrotomia per rimozione di protesi della spalla, NAS	80.06.1A ↔	Rimozione dei componenti tibiali o femorali nonché dell'inserto di protesi a slitta unicondilare o bicondilare o di protesi totale standard del ginocchio
80.01.09 ↔	Artrotomia per rimozione di protesi della spalla, altro	80.06.1B ↔	Rimozione dei componenti tibiali o femorali nonché dell'inserto di protesi totale speciale o vincolata del ginocchio
80.01.21 ↔	Rimozione di endoprotesi totale della spalla, anatomica	80.06.1C ↔	Rimozione di protesi isolata della troclea femorale
80.01.22 ↔	Rimozione di endoprotesi totale della spalla, inversa	80.06.99 ↔	Rimozione di endoprotesi di ginocchio, altro
80.01.23 ↔	Rimozione di endoprotesi totale della spalla, protesi speciale	80.07 ↔	Artrotomia per rimozione di protesi della caviglia
80.01.31 ↔	Rimozione di protesi di superficie	80.08 ↔	Artrotomia per rimozione di protesi del piede e delle dita del piede
80.01.32 ↔	Rimozione di protesi della testa omerale	80.09 ↔	Artrotomia per rimozione di protesi da altra sede specificata
80.01.33 ↔	Rimozione di protesi glenoidea	80.11.00 ↔	Altra artrotomia della spalla, NAS
80.01.41 ↔	Rimozione di coppa acetabolare, endoprotesi totale della spalla	80.11.10 ↔	Artrotomia artroscopica dell'articolazione omero-glenoidea, lavaggio articolare con drenaggio
80.01.42 ↔	Rimozione di coppa acetabolare nonché inserto, endoprotesi totale della spalla	80.11.11 ↔	Artrotomia artroscopica dell'articolazione omero-glenoidea, asportazione di corpo libero intra-articolare
80.01.43 ↔	Rimozione di inserto, endoprotesi totale della spalla	80.11.12 ↔	Artrotomia dell'articolazione omero-glenoidea, lavaggio articolare con drenaggio
80.01.44 ↔	Rimozione di inserto nonché testa, endoprotesi totale della spalla	80.11.13 ↔	Artrotomia dell'articolazione omero-glenoidea, asportazione di corpo libero intra-articolare
80.01.45 ↔	Rimozione di inserto, testa nonché stelo, endoprotesi totale della spalla	80.11.19 ↔	Altra artrotomia dell'articolazione omero-glenoidea
80.02 ↔	Artrotomia per rimozione di protesi del gomito	80.11.20 ↔	Artrotomia artroscopica dell'articolazione acromio-clavicolare, lavaggio articolare con drenaggio
80.03 ↔	Artrotomia per rimozione di protesi del polso	80.11.21 ↔	Artrotomia artroscopica dell'articolazione acromio-clavicolare, asportazione di corpo libero intra-articolare
80.04.00 ↔	Artrotomia per rimozione di protesi della mano e delle dita della mano, NAS	80.11.22 ↔	Artrotomia dell'articolazione acromio-clavicolare, lavaggio articolare con drenaggio
80.04.10 ↔	Artrotomia per rimozione di protesi della mano e delle dita della mano, Rimozione di endoprotesi dell'articolazione della base del pollice	80.11.23 ↔	Artrotomia dell'articolazione acromio-clavicolare, asportazione di corpo libero intra-articolare
80.04.11 ↔	Artrotomia per rimozione di protesi della mano e delle dita della mano, Rimozione di altra endoprotesi delle articolazioni delle dita della mano	80.11.29 ↔	Altra artrotomia dell'articolazione acromio-clavicolare
80.04.99 ↔	Artrotomia per rimozione di protesi della mano e delle dita della mano, altro	80.11.99 ↔	Altra artrotomia della spalla, altro
80.05.00 ↔	Rimozione di protesi dell'anca, NAS	80.12.00 ↔	Altra artrotomia del gomito, NAS
80.05.15 ↔	Rimozione di protesi totale dell'anca	80.12.10 ↔	Artrotomia artroscopica del gomito, lavaggio articolare con drenaggio
80.05.16 ↔	Rimozione di protesi totale dell'anca, protesi speciale	80.12.11 ↔	Artrotomia artroscopica del gomito, asportazione di corpo libero intra-articolare
80.05.17 ↔	Rimozione di stelo nonché testa femorale di protesi dell'anca	80.12.12 ↔	Artrotomia artroscopica del gomito, impianto o rimozione di sistema di somministrazione farmacologica
80.05.18 ↔	Rimozione di stelo, testa femorale nonché inserto di protesi dell'anca	80.12.20 ↔	Artrotomia del gomito, Lavaggio articolare con drenaggio
80.05.1A ↔	Rimozione di inserto di protesi dell'anca	80.12.21 ↔	Artrotomia del gomito, Asportazione di corpo libero intra-articolare
80.05.1B ↔	Rimozione della testa femorale di protesi dell'anca	80.12.99 ↔	Altra artrotomia del gomito, altro
80.05.1C ↔	Rimozione di testa femorale nonché inserto di protesi dell'anca	80.13.00 ↔	Altra artrotomia del polso, NAS
80.05.1D ↔	Rimozione di testa femorale, inserto nonché coppa acetabolare di protesi dell'anca	80.13.10 ↔	Artrotomia artroscopica del polso, lavaggio articolare con drenaggio
80.05.1E ↔	Rimozione di inserto nonché coppa acetabolare di protesi dell'anca	80.13.11 ↔	Artrotomia artroscopica del polso, asportazione di corpo libero intra-articolare
80.05.1F ↔	Rimozione di coppa di sostegno nonché coppa acetabolare di protesi dell'anca	80.13.12 ↔	Artrotomia artroscopica del polso, impianto o rimozione di sistema di somministrazione farmacologica
80.05.1G ↔	Rimozione di coppa di sostegno, coppa acetabolare nonché testa femorale di protesi dell'anca	80.13.20 ↔	Artrotomia del polso, Lavaggio articolare con drenaggio
80.05.99 ↔	Rimozione di protesi dell'anca, altro	80.13.21 ↔	Artrotomia del polso, Asportazione di corpo libero intra-articolare
80.06.00 ↔	Rimozione di endoprotesi di ginocchio, NAS		

80.13.99 ↔	Altra artrotomia del polso, altro	80.18.21 ↔	Artrotomia del piede e delle dita del piede, asportazione di corpo libero intra-articolare
80.14.00 ↔	Altra artrotomia della mano e delle dita della mano, NAS	80.18.99 ↔	Altra artrotomia del piede e delle dita del piede, altro
80.14.10 ↔	Artrotomia della mano e delle dita della mano, Lavaggio articolare con drenaggio	80.19.00 ↔	Altra artrotomia di altra sede specificata, NAS
80.14.99 ↔	Altra artrotomia della mano e delle dita della mano, altro	80.19.10 ↔	Artrotomia artroscopica dell'articolazione sterno-clavicolare, lavaggio articolare con drenaggio
80.15.00 ↔	Altra artrotomia dell'anca, NAS	80.19.11 ↔	Artrotomia artroscopica dell'articolazione sterno-clavicolare, asportazione di corpo libero intra-articolare
80.15.10 ↔	Artrotomia artroscopica dell'anca, lavaggio articolare con drenaggio	80.19.12 ↔	Artrotomia artroscopica dell'articolazione sterno-clavicolare, impianto o rimozione di sistema di somministrazione farmacologica
80.15.11 ↔	Artrotomia artroscopica dell'anca, asportazione di corpo libero intra-articolare	80.19.20 ↔	Artrotomia dell'articolazione sterno-clavicolare, lavaggio articolare con drenaggio
80.15.12 ↔	Artrotomia artroscopica dell'anca, impianto o rimozione di sistema di somministrazione farmacologica	80.19.21 ↔	Artrotomia dell'articolazione sterno-clavicolare, asportazione di corpo libero intra-articolare
80.15.20 ↔	Artrotomia dell'anca, Lavaggio articolare con drenaggio	80.19.29 ↔	Altra artrotomia dell'articolazione sterno-clavicolare
80.15.21 ↔	Artrotomia dell'anca, Asportazione di corpo libero intra-articolare	80.19.30 ↔	Artrotomia artroscopica dell'articolazione sacroiliaca, lavaggio articolare con drenaggio
80.15.99 ↔	Altra artrotomia dell'anca, altro	80.19.31 ↔	Artrotomia artroscopica dell'articolazione sacroiliaca, asportazione di corpo libero intra-articolare
80.16.00 ↔	Altra artrotomia del ginocchio, NAS	80.19.32 ↔	Artrotomia artroscopica dell'articolazione sacroiliaca, impianto o rimozione di sistema di somministrazione farmacologica
80.16.10 ↔	Artrotomia artroscopica del ginocchio, lavaggio articolare con drenaggio	80.19.40 ↔	Artrotomia dell'articolazione sacroiliaca, lavaggio articolare con drenaggio
80.16.11 ↔	Artrotomia artroscopica del ginocchio, asportazione di corpo libero intra-articolare	80.19.41 ↔	Artrotomia dell'articolazione sacroiliaca, asportazione di corpo libero intra-articolare
80.16.12 ↔	Artrotomia artroscopica del ginocchio, impianto o rimozione di sistema di somministrazione farmacologica	80.19.49 ↔	Altra artrotomia dell'articolazione sacroiliaca
80.16.20 ↔	Artrotomia del ginocchio, Lavaggio articolare con drenaggio	80.19.52 ↔	Artrotomia artroscopica della sinfisi pubica, impianto o rimozione di sistema di somministrazione farmacologica
80.16.21 ↔	Artrotomia del ginocchio, Asportazione di corpo libero intra-articolare	80.19.59 ↔	Altra artrotomia della sinfisi pubica
80.16.99 ↔	Altra artrotomia del ginocchio, altro	80.19.90 ↔	Artrotomia artroscopica di altra sede specificata, lavaggio articolare con drenaggio
80.17.10 ↔	Artrotomia artroscopica dell'articolazione talocrurale, lavaggio articolare con drenaggio	80.19.91 ↔	Artrotomia artroscopica di altra sede specificata, asportazione di corpo libero intra-articolare
80.17.11 ↔	Artrotomia artroscopica dell'articolazione talocrurale, asportazione di corpo libero intra-articolare	80.19.92 ↔	Artrotomia artroscopica di altra sede specificata, impianto o rimozione di sistema di somministrazione farmacologica
80.17.12 ↔	Artrotomia artroscopica dell'articolazione talocrurale, impianto o rimozione di sistema di somministrazione farmacologica	80.19.93 ↔	Artrotomia di altra sede specificata, lavaggio articolare con drenaggio
80.17.20 ↔	Artrotomia dell'articolazione talocrurale, lavaggio articolare con drenaggio	80.19.94 ↔	Artrotomia di altra sede specificata, asportazione di corpo libero intra-articolare
80.17.21 ↔	Artrotomia dell'articolazione talocrurale, asportazione di corpo libero intra-articolare	80.19.99 ↔	Altra artrotomia di altra sede specificata, altro
80.17.29 ↔	Altra artrotomia dell'articolazione talocrurale	80.40 ↔	Incisione di capsula articolare, legamenti o cartilagine in sede non specificata
80.17.30 ↔	Artrotomia artroscopica dell'articolazione subtalare, lavaggio articolare con drenaggio	80.41.00 ↔	Incisione di capsula articolare, legamenti o cartilagine della spalla, NAS
80.17.31 ↔	Artrotomia artroscopica dell'articolazione subtalare, asportazione di corpo libero intra-articolare	80.41.10 ↔	Incisione di capsula articolare, legamenti o cartilagine, articolazione omero-glenoidea
80.17.32 ↔	Artrotomia artroscopica dell'articolazione subtalare, impianto o rimozione di sistema di somministrazione farmacologica	80.41.20 ↔	Incisione di capsula articolare, legamenti o cartilagine, articolazione acromio-clavicolare
80.17.40 ↔	Artrotomia dell'articolazione subtalare, lavaggio articolare con drenaggio	80.41.99 ↔	Incisione di capsula articolare, legamenti o cartilagine della spalla, altro
80.17.41 ↔	Artrotomia dell'articolazione subtalare, asportazione di corpo libero intra-articolare	80.42 ↔	Incisione di capsula articolare, legamenti o cartilagine del gomito
80.17.49 ↔	Altra artrotomia dell'articolazione subtalare	80.43.00 ↔	Incisione di capsula articolare, legamenti o cartilagine del polso, NAS
80.17.99 ↔	Altra artrotomia della caviglia, altro	80.43.10 ↔	Incisione di capsula articolare, legamenti o cartilagine del polso, Sezione di legamenti del carpo
80.18.00 ↔	Altra artrotomia del piede e delle dita del piede, NAS	80.43.99 ↔	Incisione di capsula articolare, legamenti o cartilagine del polso, altro
80.18.10 ↔	Artrotomia artroscopica del piede e delle dita del piede, lavaggio articolare con drenaggio	80.44.00 ↔	Incisione di capsula articolare, legamenti o cartilagine della mano e delle dita della mano, NAS
80.18.11 ↔	Artrotomia artroscopica del piede e delle dita del piede, asportazione di corpo libero intra-articolare	80.44.10 ↔	Incisione di capsula articolare, legamenti o cartilagine, Sezione di legamenti del metacarpo
80.18.12 ↔	Artrotomia artroscopica del piede e delle dita del piede, impianto o rimozione di sistema di somministrazione farmacologica	80.44.11 ↔	Incisione di capsula articolare, legamenti o cartilagine, Sezione del retinacolo dei flessori
80.18.20 ↔	Artrotomia del piede e delle dita del piede, lavaggio articolare con drenaggio		

80.44.99 ↔	Incisione di capsula articolare, legamenti o cartilagine della mano e delle dita della mano, altro	80.77.20 ↔	Sinoviectomia a cielo aperto dell'articolazione talocrurale
80.46.00 ↔	Incisione di capsula articolare, legamenti o cartilagine del ginocchio, NAS	80.77.21 ↔	Sinoviectomia a cielo aperto dell'articolazione subtalare
80.46.10 ↔	Incisione di capsula articolare, legamenti o cartilagine, articolazione del ginocchio	80.77.99 ↔	Sinoviectomia della caviglia, altro
80.46.20 ↔	Incisione di capsula articolare, legamenti o cartilagine, articolazione tibio-fibulare prossimale	80.78.00 ↔	Sinoviectomia del piede e delle dita del piede, NAS
80.46.99 ↔	Incisione di capsula articolare, legamenti o cartilagine del ginocchio, altro	80.78.10 ↔	Sinoviectomia artroscopica dell'articolazione tarsometatarsale
80.47.10 ↔	Incisione di capsula articolare, legamenti o cartilagine, articolazione talocrurale	80.78.11 ↔	Sinoviectomia artroscopica dell'articolazione metatarso-falangea
80.47.20 ↔	Incisione di capsula articolare, legamenti o cartilagine, articolazione subtalare	80.78.19 ↔	Altra sinoviectomia artroscopica del piede e delle dita del piede
80.47.99 ↔	Incisione di capsula articolare, legamenti o cartilagine della caviglia, altro	80.78.20 ↔	Sinoviectomia a cielo aperto dell'articolazione tarsometatarsale
80.48.00 ↔	Incisione di capsula articolare, legamenti o cartilagine del piede e delle dita del piede, NAS	80.78.21 ↔	Sinoviectomia a cielo aperto dell'articolazione metatarso-falangea
80.48.10 ↔	Incisione di capsula articolare, legamenti o cartilagine, articolazione metatarso-falangea	80.78.29 ↔	Altra sinoviectomia a cielo aperto del piede e delle dita del piede
80.48.20 ↔	Incisione di capsula articolare, legamenti o cartilagine, articolazione interfalangea del piede	80.78.99 ↔	Sinoviectomia del piede e delle dita del piede, altro
80.48.99 ↔	Incisione di capsula articolare, legamenti o cartilagine del piede e delle dita del piede, altro	80.79.10 ↔	Sinoviectomia artroscopica dell'articolazione sterno-clavicolare
80.49.10 ↔	Incisione di capsula articolare, legamenti o cartilagine, articolazione sterno-clavicolare	80.79.11 ↔	Sinoviectomia artroscopica dell'articolazione sacroiliaca
80.49.20 ↔	Incisione di capsula articolare, legamenti o cartilagine, articolazione sacroiliaca	80.79.20 ↔	Sinoviectomia a cielo aperto dell'articolazione sterno-clavicolare
80.49.30 ↔	Incisione di capsula articolare, legamenti o cartilagine, sinfisi pubica	80.79.21 ↔	Sinoviectomia a cielo aperto dell'articolazione sacroiliaca
80.6X.00 ↔	Meniscectomia del ginocchio, NAS	80.79.22 ↔	Sinoviectomia a cielo aperto della sinfisi pubica
80.6X.10 ↔	Meniscectomia del ginocchio, per via artroscopica, parziale	80.81.10 ↔	Sbrigliamento dell'articolazione omero-glenoidea
80.6X.11 ↔	Meniscectomia del ginocchio, per via artroscopica, totale	80.81.11 ↔	Asportazione di cisti dell'articolazione omero-glenoidea
80.6X.20 ↔	Meniscectomia del ginocchio, chirurgica a cielo aperto, parziale	80.81.19 ↔	Altra asportazione o distruzione locale dell'articolazione omero-glenoidea
80.6X.21 ↔	Meniscectomia del ginocchio, chirurgica a cielo aperto, totale	80.81.20 ↔	Sbrigliamento dell'articolazione acromio-clavicolare
80.6X.99 ↔	Meniscectomia del ginocchio, altro	80.81.21 ↔	Asportazione di cisti dell'articolazione acromio-clavicolare
80.71.00 ↔	Sinoviectomia della spalla, NAS	80.81.29 ↔	Altra asportazione o distruzione locale dell'articolazione acromio-clavicolare
80.71.10 ↔	Sinoviectomia, articolazione omero-glenoidea	80.81.99 ↔	Altra asportazione o distruzione locale di lesione dell'articolazione della spalla, altro
80.71.11 ↔	Sinoviectomia, articolazione acromio-clavicolare	80.82.00 ↔	Altra asportazione o distruzione locale di lesione dell'articolazione del gomito, NAS
80.71.99 ↔	Sinoviectomia della spalla, altro	80.82.10 ↔	Asportazione o distruzione locale di lesione dell'articolazione del gomito per via artroscopica
80.72.00 ↔	Sinoviectomia del gomito, NAS	80.82.11 ↔	Sbrigliamento dell'articolazione del gomito
80.72.10 ↔	Sinoviectomia artroscopica del gomito	80.82.12 ↔	Asportazione di cisti dell'articolazione del gomito
80.72.20 ↔	Sinoviectomia a cielo aperto del gomito	80.82.99 ↔	Altra asportazione o distruzione locale di lesione dell'articolazione del gomito, altro
80.72.99 ↔	Sinoviectomia del gomito, altro	80.83.00 ↔	Altra asportazione o distruzione locale di lesione dell'articolazione del polso, NAS
80.73.00 ↔	Sinoviectomia del polso, NAS	80.83.10 ↔	Asportazione o distruzione locale di lesione dell'articolazione del polso per via artroscopica
80.73.10 ↔	Sinoviectomia artroscopica del polso	80.83.11 ↔	Sbrigliamento dell'articolazione del polso
80.73.20 ↔	Sinoviectomia a cielo aperto del polso	80.83.12 ↔	Asportazione di cisti dell'articolazione del polso
80.73.99 ↔	Sinoviectomia del polso, altro	80.83.99 ↔	Altra asportazione o distruzione locale di lesione dell'articolazione del polso, altro
80.75.00 ↔	Sinoviectomia dell'anca, NAS	80.84.00 ↔	Altra asportazione o distruzione locale di lesione dell'articolazione della mano e delle dita della mano, NAS
80.75.10 ↔	Sinoviectomia artroscopica dell'anca	80.84.10 ↔	Sbrigliamento di articolazioni del carpo
80.75.20 ↔	Sinoviectomia a cielo aperto dell'anca	80.84.20 ↔	Sbrigliamento di altre articolazioni della mano e delle dita della mano
80.75.99 ↔	Sinoviectomia dell'anca, altro	80.84.99 ↔	Altra asportazione o distruzione locale di lesione dell'articolazione della mano e delle dita della mano, altro
80.76.00 ↔	Sinoviectomia del ginocchio, NAS	80.85.00 ↔	Altra asportazione o distruzione locale di lesione dell'articolazione dell'anca, NAS
80.76.10 ↔	Sinoviectomia artroscopica dell'articolazione del ginocchio	80.85.10 ↔	Asportazione o distruzione locale di lesione dell'articolazione dell'anca per via artroscopica
80.76.11 ↔	Sinoviectomia artroscopica dell'articolazione tibio-fibulare prossimale	80.85.11 ↔	Sbrigliamento dell'articolazione dell'anca
80.76.20 ↔	Sinoviectomia a cielo aperto dell'articolazione del ginocchio	80.85.12 ↔	Asportazione di cisti dell'articolazione dell'anca
80.76.21 ↔	Sinoviectomia a cielo aperto dell'articolazione tibio-fibulare prossimale		
80.76.99 ↔	Sinoviectomia del ginocchio, altro		
80.77.10 ↔	Sinoviectomia artroscopica dell'articolazione talocrurale		
80.77.11 ↔	Sinoviectomia artroscopica dell'articolazione subtalare		



80.85.21 ↔	Incisione, osteocondroplastica del collo femorale, per via artroscopica	80.91.11 ↔	Altra asportazione dell'articolazione omero-glenoideale
80.85.22 ↔	Incisione, osteocondroplastica della testa del femore, chirurgica a cielo aperto	80.91.20 ↔	Asportazione artroscopica dell'articolazione acromio-clavicolare
80.85.99 ↔	Altra asportazione o distruzione locale di lesione dell'articolazione dell'anca, altro	80.91.21 ↔	Altra asportazione dell'articolazione acromio-clavicolare
80.86.00 ↔	Altra asportazione o distruzione locale di lesione dell'articolazione del ginocchio, NAS	80.92.10 ↔	Asportazione artroscopica dell'articolazione del gomito
80.86.10 ↔	Asportazione o distruzione locale di lesione dell'articolazione del ginocchio per via artroscopica	80.92.11 ↔	Prelievo di cartilagine per innesto dall'articolazione del gomito
80.86.11 ↔	Sbrigliamento dell'articolazione del ginocchio	80.93.11 ↔	Prelievo di cartilagine per innesto dall'articolazione del polso
80.86.12 ↔	Asportazione di cisti dell'articolazione del ginocchio	80.93.12 ↔	Resezione del disco triangolare dell'articolazione del polso
80.86.13 ↔	Asportazione di cisti meniscale del ginocchio	80.93.13 ↔	Asportazione di legamenti del polso
80.86.99 ↔	Altra asportazione o distruzione locale di lesione dell'articolazione del ginocchio, altro	80.94.11 ↔	Asportazione di legamenti delle articolazioni carpometacarpi
80.87.00 ↔	Altra asportazione o distruzione locale di lesione dell'articolazione della caviglia, NAS	80.95.10 ↔	Asportazione artroscopica dell'articolazione dell'anca
80.87.10 ↔	Asportazione o distruzione locale di lesione dell'articolazione talocrurale per via artroscopica	80.95.11 ↔	Prelievo di cartilagine per innesto dall'articolazione dell'anca
80.87.11 ↔	Sbrigliamento dell'articolazione talocrurale	80.95.99 ↔	Altra asportazione dell'articolazione dell'anca, altro
80.87.12 ↔	Asportazione di cisti dell'articolazione talocrurale	80.96.10 ↔	Asportazione artroscopica dell'articolazione del ginocchio
80.87.19 ↔	Altra asportazione o distruzione locale di lesione dell'articolazione talocrurale	80.96.20 ↔	Prelievo di cartilagine per innesto dall'articolazione del ginocchio, per via artroscopica
80.87.20 ↔	Asportazione o distruzione locale di lesione dell'articolazione subtalare per via artroscopica	80.96.21 ↔	Prelievo di cartilagine per innesto dall'articolazione del ginocchio, chirurgica a cielo aperto
80.87.21 ↔	Sbrigliamento dell'articolazione subtalare	80.97.10 ↔	Asportazione artroscopica dell'articolazione talocrurale
80.87.22 ↔	Asportazione di cisti dell'articolazione subtalare	80.97.11 ↔	Altra asportazione dell'articolazione talocrurale
80.87.29 ↔	Altra asportazione o distruzione locale di lesione dell'articolazione subtalare	80.97.20 ↔	Asportazione artroscopica dell'articolazione subtalare
80.87.99 ↔	Altra asportazione o distruzione locale di lesione dell'articolazione della caviglia, altro	80.97.21 ↔	Altra asportazione dell'articolazione subtalare
80.88.00 ↔	Altra asportazione o distruzione locale di lesione dell'articolazione del piede e delle dita del piede, NAS	80.97.30 ↔	Prelievo di cartilagine per innesto dall'articolazione della caviglia
80.88.10 ↔	Asportazione o distruzione locale di lesione dell'articolazione del piede e delle dita del piede per via artroscopica	80.97.99 ↔	Altra asportazione dell'articolazione della caviglia, altro
80.88.20 ↔	Sbrigliamento dell'articolazione metatarso-falangea	80.98.10 ↔	Asportazione artroscopica dell'articolazione del piede e delle dita del piede
80.88.21 ↔	Asportazione di cisti dell'articolazione metatarso-falangea	80.98.11 ↔	Altra asportazione dell'articolazione metatarso-falangea
80.88.29 ↔	Altra asportazione o distruzione locale di lesione metatarso-falangea	80.98.12 ↔	Altra asportazione di altra articolazione del piede
80.88.30 ↔	Sbrigliamento dell'articolazione interfalangea del piede	80.98.13 ↔	Altra asportazione dell'articolazione interfalangea del piede
80.88.40 ↔	Sbrigliamento di altre articolazioni del piede	80.98.99 ↔	Altra asportazione dell'articolazione del piede e delle dita del piede, altro
80.88.50 ↔	Asportazione di cisti di altre articolazioni del piede e delle dita del piede	80.99.10 ↔	Asportazione artroscopica dell'articolazione sterno-clavicolare
80.88.59 ↔	Altra asportazione o distruzione locale di lesione di altre articolazioni del piede e delle dita del piede	80.99.11 ↔	Altra asportazione dell'articolazione sterno-clavicolare
80.88.99 ↔	Altra asportazione o distruzione locale di lesione dell'articolazione del piede e delle dita del piede, altro	80.99.20 ↔	Asportazione artroscopica dell'articolazione sacroiliaca
80.89.00 ↔	Altra asportazione o distruzione locale di lesione dell'articolazione di altra sede specificata, NAS	80.99.21 ↔	Altra asportazione dell'articolazione sacroiliaca
80.89.10 ↔	Asportazione o distruzione locale di lesione dell'articolazione sterno-clavicolare per via artroscopica	80.99.30 ↔	Asportazione artroscopica della sinfisi pubica
80.89.11 ↔	Sbrigliamento dell'articolazione sternoclavicolare	80.99.31 ↔	Altra asportazione della sinfisi pubica
80.89.12 ↔	Asportazione di cisti dell'articolazione sternoclavicolare	81.11 ↔	Fusione della caviglia
80.89.19 ↔	Altra asportazione o distruzione locale di lesione dell'articolazione sterno-clavicolare	81.12.10 ↔	Artrodesi dell'articolazione talocrurale e subtalare
80.89.20 ↔	Asportazione o distruzione locale di lesione dell'articolazione sacroiliaca per via artroscopica	81.12.11 ↔	Artrodesi dell'articolazione talocrurale, subtalare e di Chopart
80.89.21 ↔	Sbrigliamento dell'articolazione sacroiliaca	81.12.12 ↔	Artrodesi dell'articolazione subtalare, due camere articolari
80.89.22 ↔	Asportazione di cisti dell'articolazione sacroiliaca	81.12.13 ↔	Artrodesi dell'articolazione subtalare, tre camere articolari
80.89.29 ↔	Altra asportazione o distruzione locale di lesione dell'articolazione sacroiliaca	81.12.99 ↔	Artrodesi triplice, altro
80.91.10 ↔	Asportazione artroscopica dell'articolazione omero-glenoideale	81.13 ↔	Fusione sottoastragale
		81.14 ↔	Fusione mediotarsica
		81.15 ↔	Fusione tarsometatarsica
		81.16 ↔	Fusione metatarsofalangea
		81.17 ↔	Altra fusione del piede
		81.18 ↔	Artrorisi di articolazione subtalare

81.21 ↔	Artrodesi dell'anca	81.45.23 ↔	Ricostruzione del crociato posteriore con tendine semitendinoso e/o gracile, chirurgica a cielo aperto
81.22 ↔	Artrodesi del ginocchio	81.45.24 ↔	Ricostruzione del crociato anteriore con legamento e rinforzo alloplastico, chirurgica a cielo aperto
81.23 ↔	Artrodesi della spalla	81.45.29 ↔	Altra riparazione dei legamenti crociati del ginocchio, chirurgica a cielo aperto
81.24 ↔	Artrodesi del gomito	81.45.99 ↔	Altra riparazione dei legamenti crociati del ginocchio, altro
81.25.09 ↔	Fusione carporadiale, altro	81.46 ↔	Altra riparazione dei legamenti collaterali del ginocchio
81.25.11 ↔	Fusione carporadiale, completa	81.47.10 ↔	Rifissazione di frammento osteocondrale del ginocchio
81.25.21 ↔	Fusione carporadiale, parziale	81.47.11 ↔	Rifissazione di frammento osteocondrale del ginocchio, per via artroscopica
81.26.09 ↔	Fusione metacarpocarpale, altro	81.47.14 ↔	Rifissazione del menisco, chirurgica a cielo aperto
81.26.11 ↔	Fusione metacarpocarpale, fusione intracarpale	81.47.15 ↔	Rifissazione del menisco, per via artroscopica
81.27 ↔	Fusione metacarpofalangea	81.47.16 ↔	Trapianto di menisco
81.28 ↔	Fusione interfalangea	81.47.19 ↔	Rifissazione ossea di legamento crociato, chirurgica a cielo aperto
81.29.10 ↔	Artrodesi dell'articolazione sacroiliaca	81.47.20 ↔	Rifissazione ossea di legamento crociato, per via artroscopica
81.29.20 ↔	Artrodesi della sinfisi pubica	81.47.23 ↔	Perforazione subcondrale del ginocchio, chirurgica a cielo aperto
81.29.99 ↔	Artrodesi di altra articolazione specificata, altro	81.47.24 ↔	Perforazione subcondrale del ginocchio, per via artroscopica
81.40.00 ↔	Riparazione dell'anca, NAS	81.47.25 ↔	Perforazione subcondrale del ginocchio con inserzione di impianto acellulare, per via artroscopica
81.40.10 ↔	Rifissazione di frammento osteocondrale dell'anca, per via artroscopica	81.47.27 ↔	Artroplastica di resezione del ginocchio
81.40.11 ↔	Rifissazione di frammento osteocondrale dell'anca, chirurgica a cielo aperto	81.47.28 ↔	Perforazione subcondrale dell'articolazione del ginocchio con inserzione di impianto acellulare, chirurgica a cielo aperto
81.40.18 ↔	Perforazione subcondrale dell'anca, per via artroscopica	81.47.30 ↔	Altra rifissazione e sutura dell'apparato capsulo-legamentoso del ginocchio
81.40.19 ↔	Perforazione subcondrale dell'anca, chirurgica a cielo aperto	81.47.31 ↔	Altra legamentoplastica del ginocchio, chirurgica a cielo aperto
81.40.20 ↔	Perforazione subcondrale dell'anca con inserzione di impianto acellulare, per via artroscopica	81.47.40 ↔	Altra riparazione del ginocchio, Rotula e apparato di sostegno
81.40.21 ↔	Perforazione subcondrale dell'anca con inserzione di impianto acellulare, chirurgica a cielo aperto	81.47.60 ↔	Plastica della troclea femorale con artrotomia, osteotomia del femore distale con o senza spongioplastica subcondrale
81.40.30 ↔	Artroplastica dell'anca con osteotomia delle ossa pelviche, altra osteotomia	81.47.90 ↔	Altra riparazione del ginocchio, per via artroscopica
81.40.31 ↔	Artroplastica dell'anca con osteotomia delle ossa pelviche, tripla osteotomia	81.47.99 ↔	Altra riparazione del ginocchio, altro
81.40.32 ↔	Tettoplastica acetabolare dell'anca	81.49.10 ↔	Rifissazione di frammento osteocondrale, articolazione talocrurale, per via artroscopica
81.40.33 ↔	Resezione dell'anca secondo Girdlestone, primaria	81.49.11 ↔	Rifissazione di frammento osteocondrale, articolazione talocrurale, chirurgica a cielo aperto
81.40.34 ↔	Ricostruzione del labbro acetabolare, chirurgica a cielo aperto	81.49.12 ↔	Rifissazione di frammento osteocondrale, articolazione subtalare, per via artroscopica
81.40.35 ↔	Ricostruzione del labbro acetabolare, per via artroscopica	81.49.13 ↔	Rifissazione di frammento osteocondrale, articolazione subtalare, chirurgica a cielo aperto
81.40.99 ↔	Riparazione dell'anca, altro	81.49.26 ↔	Perforazione subcondrale, articolazione talocrurale, per via artroscopica
81.42 ↔	Riparazione del ginocchio five-in-one	81.49.27 ↔	Perforazione subcondrale, articolazione talocrurale, chirurgica a cielo aperto
81.43 ↔	Riparazione della triade del ginocchio	81.49.28 ↔	Perforazione subcondrale, articolazione subtalare, per via artroscopica
81.44.10 ↔	Stabilizzazione della rotula, Sezione del retinacolo, laterale	81.49.29 ↔	Perforazione subcondrale, articolazione subtalare, chirurgica a cielo aperto
81.44.11 ↔	Stabilizzazione della rotula, Sezione del retinacolo, laterale con intervento di riallineamento	81.49.30 ↔	Perforazione subcondrale con inserzione di impianto acellulare, articolazione talocrurale, per via artroscopica
81.44.12 ↔	Stabilizzazione della rotula, Trasposizione dell'inserzione del tendine rotuleo	81.49.31 ↔	Perforazione subcondrale con inserzione di impianto acellulare, articolazione subtalare, per via artroscopica
81.44.13 ↔	Stabilizzazione della rotula, Trasposizione dell'inserzione del tendine rotuleo con innesto osseo	81.49.32 ↔	Artroplastica di resezione della caviglia
81.44.14 ↔	Stabilizzazione della rotula con plastica MPFL [legamento patello-femorale mediale]	81.49.33 ↔	Rifissazione e plastica dell'apparato capsulo-legamentoso dell'articolazione talocrurale
81.44.99 ↔	Stabilizzazione della rotula, altro	81.49.34 ↔	Perforazione subcondrale con inserzione di impianto acellulare, articolazione talocrurale, chirurgica a cielo aperto
81.45.10 ↔	Ricostruzione del crociato anteriore con tendine rotuleo autologo, per via artroscopica		
81.45.11 ↔	Ricostruzione del crociato posteriore con tendine rotuleo autologo, per via artroscopica		
81.45.12 ↔	Ricostruzione del crociato anteriore con tendine semitendinoso e/o gracile, per via artroscopica		
81.45.13 ↔	Ricostruzione del crociato posteriore con tendine semitendinoso e/o gracile, per via artroscopica		
81.45.14 ↔	Ricostruzione del crociato anteriore con legamento e rinforzo alloplastico, per via artroscopica		
81.45.19 ↔	Altra riparazione dei legamenti crociati del ginocchio, per via artroscopica		
81.45.20 ↔	Ricostruzione del crociato anteriore con tendine rotuleo autologo, chirurgica a cielo aperto		
81.45.21 ↔	Ricostruzione del crociato posteriore con tendine rotuleo autologo, chirurgica a cielo aperto		
81.45.22 ↔	Ricostruzione del crociato anteriore con tendine semitendinoso e/o gracile, chirurgica a cielo aperto		

81.49.35 ↔	Perforazione subcondrale con inserzione di impianto acellulare, articolazione talocalcaneare, chirurgica a cielo aperto	81.54.33 ↔	Impianto di protesi totale vincolata del ginocchio per sostituzione di protesi
81.49.99 ↔	Altra riparazione della caviglia, altro	81.54.34 ↔	Impianto di protesi a slitta unicondylare per sostituzione di protesi
81.51.00 ↔	Sostituzione totale dell'anca, NAS	81.54.35 ↔	Impianto di protesi a slitta bicondylare per sostituzione di protesi
81.51.11 ↔	Primo impianto di protesi totale dell'anca	81.54.39 ↔	Impianto di endoprotesi del ginocchio per sostituzione di protesi, altro
81.51.12 ↔	Primo impianto di protesi totale dell'anca, protesi speciale	81.54.42 ↔	Impianto di bottone rotuleo per sostituzione
81.51.13 ↔	Primo impianto di protesi d'anca di superficie	81.54.43 ↔	Impianto di inserto di protesi del ginocchio per sostituzione
81.51.19 ↔	Primo impianto di protesi totale dell'anca, altro	81.54.44 ↔	Impianto dei componenti tibiali o femorali nonché dell'inserto di protesi a slitta unicondylare o bicondylare o di protesi totale standard del ginocchio per sostituzione
81.51.21 ↔	Impianto di protesi totale dell'anca per sostituzione di protesi	81.54.45 ↔	Impianto dei componenti tibiali o femorali nonché dell'inserto di protesi totale speciale o vincolata del ginocchio per sostituzione
81.51.22 ↔	Impianto di protesi totale dell'anca per sostituzione di protesi, protesi speciale	81.54.46 ↔	Impianto di protesi isolata della troclea femorale per sostituzione
81.51.23 ↔	Impianto di protesi d'anca di superficie per sostituzione di protesi	81.54.47 ↔	Impianto di scudo femorale condilare con bottone rotuleo per sostituzione
81.51.29 ↔	Impianto di protesi totale dell'anca per sostituzione di protesi, altro	81.54.49 ↔	Impianto di componenti di endoprotesi del ginocchio in caso di sostituzione, altro
81.52.00 ↔	Sostituzione parziale dell'anca, NAS	81.56 ↔	Sostituzione totale della tibiotarsica
81.52.21 ↔	Primo impianto di protesi unipolare	81.57.00 ↔	Sostituzione dell'articolazione del piede e delle dita del piede, NAS
81.52.22 ↔	Primo impianto di protesi biarticolata	81.57.10 ↔	Sostituzione dell'articolazione del piede e delle dita del piede, Endoprotesi del tarso
81.52.29 ↔	Primo impianto di protesi parziale dell'anca, altro	81.57.11 ↔	Sostituzione dell'articolazione del piede e delle dita del piede, Endoprotesi dell'avampiede o delle dita del piede
81.52.31 ↔	Primo impianto di coppa di sostegno di protesi dell'anca	81.57.99 ↔	Sostituzione dell'articolazione del piede e delle dita del piede, altro
81.52.39 ↔	Primo impianto di componente di protesi dell'anca, altro	81.59.10 ↔	Revisione di sostituzione articolare delle estremità inferiori, senza sostituzione
81.52.41 ↔	Impianto di protesi d'anca unipolare per sostituzione di protesi	81.59.11 ↔	Revisione e sostituzione di endoprotesi della caviglia
81.52.42 ↔	Impianto di protesi d'anca biarticolata per sostituzione di protesi	81.59.12 ↔	Revisione e sostituzione di endoprotesi del tarso
81.52.49 ↔	Impianto di protesi parziale dell'anca per sostituzione di protesi, altro	81.59.13 ↔	Revisione e sostituzione di endoprotesi dell'avampiede e delle dita dei piedi
81.52.51 ↔	Impianto di coppa di sostegno di protesi dell'anca per sostituzione	81.71.00 ↔	Artroplastica della articolazione metacarpofalangea e interfalangea con impianto, NAS
81.52.52 ↔	Impianto di inserto di protesi dell'anca per sostituzione	81.71.10 ↔	Impianto di altra endoprotesi delle articolazioni delle dita della mano
81.52.53 ↔	Impianto della testa femorale di protesi dell'anca per sostituzione	81.71.99 ↔	Artroplastica della articolazione metacarpofalangea e interfalangea con impianto, altro
81.52.54 ↔	Impianto di testa femorale nonché inserto di protesi dell'anca per sostituzione	81.72 ↔	Artroplastica della articolazione metacarpofalangea e interfalangea senza impianto
81.52.55 ↔	Impianto di testa femorale, inserto nonché coppa acetabolare di protesi dell'anca per sostituzione	81.73 ↔	Sostituzione totale del polso
81.52.56 ↔	Impianto di inserto nonché coppa acetabolare di protesi dell'anca per sostituzione	81.74.00 ↔	Artroplastica della articolazione carpocarpale o carpometacarpale con impianto, NAS
81.52.57 ↔	Impianto di coppa di sostegno nonché coppa acetabolare di protesi dell'anca per sostituzione	81.74.10 ↔	Impianto di endoprotesi dell'articolazione della base del pollice
81.52.58 ↔	Impianto di coppa di sostegno, coppa acetabolare nonché testa femorale di protesi dell'anca per sostituzione	81.74.21 ↔	Artroplastica della articolazione radiocarpale o carpocarpale con impianto
81.52.59 ↔	Impianto di componenti di endoprotesi dell'anca in caso di sostituzione, altro	81.74.99 ↔	Artroplastica della articolazione carpocarpale o carpometacarpale con impianto, altro
81.52.5A ↔	Impianto di stelo nonché testa femorale di protesi dell'anca per sostituzione	81.75 ↔	Artroplastica della articolazione carpocarpale o carpometacarpale senza impianto
81.52.5B ↔	Impianto di stelo, testa femorale nonché inserto di protesi dell'anca per sostituzione	81.80.00 ↔	Impianto di endoprotesi totale della spalla, NAS
81.54.21 ↔	Primo impianto di protesi totale standard del ginocchio	81.80.09 ↔	Impianto di endoprotesi totale della spalla, altro
81.54.22 ↔	Primo impianto di protesi totale speciale del ginocchio	81.80.11 ↔	Primo impianto di endoprotesi totale della spalla, anatomica
81.54.23 ↔	Primo impianto di protesi totale vincolata del ginocchio	81.80.12 ↔	Primo impianto di endoprotesi totale della spalla, inversa
81.54.24 ↔	Primo impianto di protesi a slitta unicondylare del ginocchio	81.80.13 ↔	Primo impianto di endoprotesi totale della spalla, protesi speciale
81.54.25 ↔	Primo impianto di protesi a slitta bicondylare del ginocchio	81.80.21 ↔	Impianto di endoprotesi totale della spalla, anatomica, in caso di sostituzione di protesi
81.54.26 ↔	Primo impianto di scudo femorale condilare con bottone rotuleo		
81.54.31 ↔	Impianto di protesi totale standard del ginocchio per sostituzione di protesi		
81.54.32 ↔	Impianto di protesi totale speciale del ginocchio per sostituzione di protesi		

81.80.22 ↔	Impianto di endoprotesi totale della spalla, inversa, in caso di sostituzione di protesi	81.83.28 ↔	Perforazione subcondrale, articolazione acromio-clavicolare, per via artroscopica
81.80.23 ↔	Impianto di endoprotesi totale della spalla, protesi speciale, in caso di sostituzione di protesi	81.83.29 ↔	Perforazione subcondrale, articolazione acromio-clavicolare, chirurgica a cielo aperto
81.81.00 ↔	Impianto di protesi parziale della spalla, NAS	81.83.30 ↔	Perforazione subcondrale con inserzione di impianto acellulare, articolazione omero-glenoidea, per via artroscopica
81.81.09 ↔	Impianto di protesi parziale della spalla, altro	81.83.31 ↔	Perforazione subcondrale con inserzione di impianto acellulare, articolazione acromio-clavicolare, per via artroscopica
81.81.11 ↔	Primo impianto di protesi di superficie	81.83.35 ↔	Perforazione subcondrale con inserzione di impianto acellulare, articolazione omero-glenoidea, chirurgica a cielo aperto
81.81.12 ↔	Primo impianto di protesi della testa omerale	81.83.36 ↔	Perforazione subcondrale con inserzione di impianto acellulare, articolazione acromio-clavicolare, chirurgica a cielo aperto
81.81.13 ↔	Primo impianto di protesi glenoidea	81.83.40 ↔	Artroplastica di resezione della spalla
81.81.21 ↔	Impianto di protesi di superficie, in caso di sostituzione di protesi	81.83.51 ↔	Stabilizzazione dell'articolazione acromio-clavicolare mediante procedura di fissazione, assistita per via artroscopica
81.81.22 ↔	Impianto di protesi della testa omerale, in caso di sostituzione di protesi	81.83.99 ↔	Altro intervento sulla spalla, altro
81.81.23 ↔	Impianto di protesi glenoidea, in caso di sostituzione di protesi	81.84 ↔	Sostituzione totale del gomito
81.81.31 ↔	Impianto di coppa acetabolare, endoprotesi totale della spalla, in caso di sostituzione di componenti	81.85.00 ↔	Altra riparazione del gomito, NAS
81.81.32 ↔	Impianto di coppa acetabolare nonché inserto, endoprotesi totale della spalla, in caso di sostituzione di componenti	81.85.10 ↔	Rifissazione di frammento osteocondrale del gomito, per via artroscopica
81.81.33 ↔	Impianto di inserto, endoprotesi totale della spalla, in caso di sostituzione di componenti	81.85.11 ↔	Rifissazione di frammento osteocondrale del gomito, chirurgica a cielo aperto
81.81.34 ↔	Impianto di inserto nonché testa, endoprotesi totale della spalla, in caso di sostituzione di componenti	81.85.18 ↔	Perforazione subcondrale del gomito, per via artroscopica
81.81.35 ↔	Impianto di inserto, testa nonché stelo, endoprotesi totale della spalla, in caso di sostituzione di componenti	81.85.19 ↔	Perforazione subcondrale del gomito, chirurgica a cielo aperto
81.82.00 ↔	Ricostruzione plastica e rifissazione dell'apparato capsulo-legamentoso della spalla, NAS	81.85.20 ↔	Perforazione subcondrale del gomito con inserzione di impianto acellulare, per via artroscopica
81.82.09 ↔	Ricostruzione plastica e rifissazione dell'apparato capsulo-legamentoso della spalla, altro	81.85.21 ↔	Artroplastica di resezione del gomito
81.82.31 ↔	Rifissazione del labbro glenoideo, per via artroscopica	81.85.22 ↔	Perforazione subcondrale del gomito con inserzione di impianto acellulare, chirurgica a cielo aperto
81.82.32 ↔	Allargamento dello spazio subacromiale, per via artroscopica	81.85.30 ↔	Sostituzione con protesi della superficie articolare distale dell'omero
81.82.33 ↔	Plicatura capsulare con fissazione al glenoide, per via artroscopica	81.85.31 ↔	Altra riparazione del gomito, Protesi del capitello radiale
81.82.34 ↔	Impianto di palloncino distanziatore nella spalla, per via artroscopica	81.85.99 ↔	Altra riparazione del gomito, altro
81.82.35 ↔	Ricostruzione plastica della cuffia dei rotatori, per via artroscopica	81.93.00 ↔	Sutura della capsula o dei legamenti dell'arto superiore, NAS
81.82.41 ↔	Rifissazione del labbro glenoideo, chirurgica a cielo aperto	81.93.10 ↔	Sutura dell'apparato legamentoso della clavicola
81.82.42 ↔	Plastica del margine glenoideo anteriore e posteriore, spalla, chirurgica a cielo aperto	81.93.20 ↔	Sutura dell'anello fibroso radio-ulnare
81.82.43 ↔	Capsuloplastica anteriore e posteriore, spalla, chirurgica a cielo aperto	81.93.21 ↔	Sutura dell'apparato legamentoso radio-ulnare distale
81.82.44 ↔	Acromioplastica con sezione del legamento coraco-acromiale, chirurgica a cielo aperto	81.93.30 ↔	Sutura della capsula o dei legamenti dell'arto superiore, carpo e metacarpo
81.82.45 ↔	Ricostruzione plastica della cuffia dei rotatori, chirurgica a cielo aperto	81.93.99 ↔	Sutura della capsula o dei legamenti dell'arto superiore, altro
81.82.46 ↔	Ricostruzione plastica della cuffia dei rotatori, trasferimento di tendine del muscolo gran dorsale	81.94 ↔	Sutura della capsula o del legamento della caviglia e del piede
81.82.47 ↔	Ricostruzione plastica della cuffia dei rotatori, trasferimento di tendine del muscolo gran pettorale	81.95.00 ↔	Sutura della capsula o del legamento in altra parte dell'arto inferiore, NAS
81.83.00 ↔	Altro intervento sulla spalla, NAS	81.95.09 ↔	Sutura della capsula o del legamento in altra parte dell'arto inferiore, altro
81.83.10 ↔	Rifissazione di frammento osteocondrale, articolazione omero-glenoidea, per via artroscopica	81.95.10 ↔	Sutura del legamento crociato anteriore del ginocchio, per via artroscopica
81.83.11 ↔	Rifissazione di frammento osteocondrale, articolazione omero-glenoidea, chirurgica a cielo aperto	81.95.11 ↔	Sutura del legamento crociato anteriore del ginocchio, chirurgica a cielo aperto
81.83.12 ↔	Rifissazione di frammento osteocondrale, articolazione acromio-clavicolare, per via artroscopica	81.95.12 ↔	Sutura del legamento crociato posteriore del ginocchio, per via artroscopica
81.83.13 ↔	Rifissazione di frammento osteocondrale, articolazione acromio-clavicolare, chirurgica a cielo aperto	81.95.13 ↔	Sutura del legamento crociato posteriore del ginocchio, chirurgica a cielo aperto
81.83.26 ↔	Perforazione subcondrale, articolazione omero-glenoidea, per via artroscopica	81.95.14 ↔	Sutura dell'apparato capsulo-legamentoso mediale con coinvolgimento del menisco, per via artroscopica
81.83.27 ↔	Perforazione subcondrale, articolazione omero-glenoidea, chirurgica a cielo aperto	81.95.15 ↔	Sutura dell'apparato capsulo-legamentoso mediale con coinvolgimento del menisco, chirurgica a cielo aperto

- 81.95.16 ↔ Sutura dell'apparato capsulo-legamentoso laterale, per via artroscopica
- 81.95.17 ↔ Sutura dell'apparato capsulo-legamentoso laterale, chirurgica a cielo aperto
- 81.95.18 ↔ Sutura dell'apparato capsulo-legamentoso dorsale, chirurgica a cielo aperto
- 81.95.1A ↔ Sutura dell'apparato capsulo-legamentoso dorsale del ginocchio, per via artroscopica
- 81.95.21 ↔ Sutura di capsula o legamento dell'anca, chirurgica a cielo aperto
- 81.95.22 ↔ Sutura di capsula o legamento dell'anca, per via artroscopica
- 81.96.10 ↔ Altra riparazione articolare, Articolazione sterno-clavicolare, NAS
- 81.96.11 ↔ Altra riparazione articolare, Articolazione sterno-clavicolare, Rifissazione di frammento osteocondrale, per via artroscopica
- 81.96.12 ↔ Altra riparazione articolare, Articolazione sterno-clavicolare, Rifissazione di frammento osteocondrale, chirurgica a cielo aperto
- 81.96.19 ↔ Altra riparazione articolare, Articolazione sterno-clavicolare, altro
- 81.96.1A ↔ Altra riparazione articolare, Articolazione sterno-clavicolare, Perforazione subcondrale, per via artroscopica
- 81.96.1B ↔ Altra riparazione articolare, Articolazione sterno-clavicolare, Perforazione subcondrale, chirurgica a cielo aperto
- 81.96.1C ↔ Altra riparazione articolare, Articolazione sterno-clavicolare, Perforazione subcondrale con inserzione di impianto acellulare, per via artroscopica
- 81.96.1D ↔ Altra riparazione articolare, Articolazione sterno-clavicolare, Perforazione subcondrale con inserzione di impianto acellulare, chirurgica a cielo aperto
- 81.96.20 ↔ Altra riparazione articolare, Polso, NAS
- 81.96.21 ↔ Altra riparazione articolare, Polso, Rifissazione di frammento osteocondrale, per via artroscopica
- 81.96.22 ↔ Altra riparazione articolare, Polso, Rifissazione di frammento osteocondrale, chirurgica a cielo aperto
- 81.96.29 ↔ Altra riparazione articolare, Polso, altro
- 81.96.2A ↔ Altra riparazione articolare, Polso, Perforazione subcondrale, per via artroscopica
- 81.96.2B ↔ Altra riparazione articolare, Polso, Perforazione subcondrale, chirurgica a cielo aperto
- 81.96.2C ↔ Altra riparazione articolare, Polso, Perforazione subcondrale con inserzione di impianto acellulare, per via artroscopica
- 81.96.2D ↔ Altra riparazione articolare, polso, protesi della testa dell'ulna
- 81.96.2E ↔ Altra riparazione articolare, Polso, Perforazione subcondrale con inserzione di impianto acellulare, chirurgica a cielo aperto
- 81.96.30 ↔ Altra riparazione articolare, Articolazione sacroiliaca, NAS
- 81.96.31 ↔ Altra riparazione articolare, Articolazione sacroiliaca, Rifissazione di frammento osteocondrale, per via artroscopica
- 81.96.32 ↔ Altra riparazione articolare, Articolazione sacroiliaca, Rifissazione di frammento osteocondrale, chirurgica a cielo aperto
- 81.96.39 ↔ Altra riparazione articolare, Articolazione sacroiliaca, altro
- 81.96.3A ↔ Altra riparazione articolare, Articolazione sacroiliaca, Perforazione subcondrale, per via artroscopica
- 81.96.3B ↔ Altra riparazione articolare, Articolazione sacroiliaca, Perforazione subcondrale, chirurgica a cielo aperto
- 81.96.3C ↔ Altra riparazione articolare, Articolazione sacroiliaca, Perforazione subcondrale con inserzione di impianto acellulare, per via artroscopica
- 81.96.3D ↔ Altra riparazione articolare, Articolazione sacroiliaca, Perforazione subcondrale con inserzione di impianto acellulare, chirurgica a cielo aperto
- 81.96.40 ↔ Altra riparazione articolare, Articolazione tibio-fibulare prossimale, NAS
- 81.96.41 ↔ Altra riparazione articolare, Articolazione tibio-fibulare prossimale, Rifissazione di frammento osteocondrale, per via artroscopica
- 81.96.42 ↔ Altra riparazione articolare, Articolazione tibio-fibulare prossimale, Rifissazione di frammento osteocondrale, chirurgica a cielo aperto
- 81.96.49 ↔ Altra riparazione articolare, Articolazione tibio-fibulare prossimale, altro
- 81.96.4A ↔ Altra riparazione articolare, Articolazione tibio-fibulare prossimale, Perforazione subcondrale, per via artroscopica
- 81.96.4B ↔ Altra riparazione articolare, Articolazione tibio-fibulare prossimale, Perforazione subcondrale, chirurgica a cielo aperto
- 81.96.4C ↔ Altra riparazione articolare, articolazione tibio-fibulare prossimale, perforazione subcondrale con inserzione di impianto acellulare, per via artroscopica
- 81.96.4D ↔ Altra riparazione articolare, articolazione tibio-fibulare prossimale, perforazione subcondrale con inserzione di impianto acellulare, chirurgica a cielo aperto
- 81.96.50 ↔ Altra riparazione articolare, Articolazione metatarsofalangea, NAS
- 81.96.51 ↔ Altra riparazione articolare, Articolazione metatarsofalangea, Rifissazione di frammento osteocondrale, per via artroscopica
- 81.96.52 ↔ Altra riparazione articolare, Articolazione metatarsofalangea, Rifissazione di frammento osteocondrale, chirurgica a cielo aperto
- 81.96.59 ↔ Altra riparazione articolare, Articolazione metatarsofalangea, altro
- 81.96.5A ↔ Altra riparazione articolare, Articolazione metatarsofalangea, Perforazione subcondrale, per via artroscopica
- 81.96.5B ↔ Altra riparazione articolare, Articolazione metatarsofalangea, Perforazione subcondrale, chirurgica a cielo aperto
- 81.96.5C ↔ Altra riparazione articolare, Articolazione metatarsofalangea, Perforazione subcondrale con inserzione di impianto acellulare, per via artroscopica
- 81.96.5D ↔ Altra riparazione articolare, Articolazione metatarsofalangea, Perforazione subcondrale con inserzione di impianto acellulare, chirurgica a cielo aperto
- 81.96.60 ↔ Altra riparazione articolare, Articolazione interfalangea del piede, NAS
- 81.96.61 ↔ Altra riparazione articolare, Articolazione interfalangea del piede, Rifissazione di frammento osteocondrale, per via artroscopica
- 81.96.62 ↔ Altra riparazione articolare, Articolazione interfalangea del piede, Rifissazione di frammento osteocondrale, chirurgica a cielo aperto
- 81.96.69 ↔ Altra riparazione articolare, Articolazione interfalangea del piede, altro
- 81.96.6A ↔ Altra riparazione articolare, Articolazione interfalangea del piede, Perforazione subcondrale, per via artroscopica
- 81.96.6B ↔ Altra riparazione articolare, Articolazione interfalangea del piede, Perforazione subcondrale, chirurgica a cielo aperto

81.96.6C ↔	Altra riparazione articolare, Articolazione interfalangea del piede, Perforazione subcondrale con inserzione di impianto acellulare, per via artroscopica	81.96.9B ↔	Altri interventi di riparazione e plastica articolare, altri interventi di plastica articolare
81.96.6D ↔	Altra riparazione articolare, Articolazione interfalangea del piede, Perforazione subcondrale con inserzione di impianto acellulare, chirurgica a cielo aperto	81.97.10 ↔	Revisione di protesi articolare dell'arto superiore, senza sostituzione
81.96.70 ↔	Altra riparazione articolare, altre articolazioni del piede, NAS	81.97.13 ↔	Revisione e sostituzione di protesi totale del gomito
81.96.71 ↔	Altra riparazione articolare, altre articolazioni del piede, Rifissazione di frammento osteocondrale, per via artroscopica	81.97.14 ↔	Revisione e sostituzione di protesi del capitello radiale
81.96.72 ↔	Altra riparazione articolare, altre articolazioni del piede, Rifissazione di frammento osteocondrale, chirurgica a cielo aperto	81.97.15 ↔	Revisione e sostituzione di endoprotesi del polso
81.96.79 ↔	Altra riparazione articolare, altre articolazioni del piede, altro	81.97.16 ↔	Revisione e sostituzione di endoprotesi dell'articolazione della base del pollice
81.96.7A ↔	Altra riparazione articolare, altre articolazioni del piede, Perforazione subcondrale, per via artroscopica	81.97.17 ↔	Revisione e sostituzione di altra endoprotesi delle articolazioni delle dita delle mani
81.96.7B ↔	Altra riparazione articolare, altre articolazioni del piede, Perforazione subcondrale, chirurgica a cielo aperto	81.97.21 ↔	Revisione senza sostituzione, spalla, endoprotesi totale
81.96.7C ↔	Altra riparazione articolare, altre articolazioni del piede, Perforazione subcondrale con inserzione di impianto acellulare, per via artroscopica	81.97.22 ↔	Revisione senza sostituzione, spalla, protesi parziale
81.96.7D ↔	Altra riparazione articolare, altre articolazioni del piede, Perforazione subcondrale con inserzione di impianto acellulare, chirurgica a cielo aperto	81.99.11 ↔	Revisione artroscopica di articolazione, Articolazione omero-glenoidea
81.96.80 ↔	Altra riparazione di altra articolazione specificata, NAS	81.99.12 ↔	Revisione artroscopica di articolazione, Articolazione acromio-clavicolare
81.96.81 ↔	Altra riparazione di altra articolazione specificata, Rifissazione di frammento osteocondrale, per via artroscopica	81.99.13 ↔	Revisione artroscopica di articolazione, Articolazione sterno-clavicolare
81.96.82 ↔	Altra riparazione di altra articolazione specificata, Rifissazione di frammento osteocondrale, chirurgica a cielo aperto	81.99.14 ↔	Revisione artroscopica di articolazione, Gomito
81.96.89 ↔	Altra riparazione di altra articolazione specificata, altro	81.99.15 ↔	Revisione artroscopica di articolazione, Polso
81.96.8A ↔	Altra riparazione di altra articolazione specificata, Perforazione subcondrale, per via artroscopica	81.99.16 ↔	Revisione artroscopica di articolazione, Articolazione sacroiliaca
81.96.8B ↔	Altra riparazione di altra articolazione specificata, Perforazione subcondrale, chirurgica a cielo aperto	81.99.17 ↔	Revisione artroscopica di articolazione, Sinfisi pubica
81.96.8C ↔	Altra riparazione di altra articolazione specificata, Perforazione subcondrale con inserzione di impianto acellulare, per via artroscopica	81.99.18 ↔	Revisione artroscopica di articolazione, Anca
81.96.8D ↔	Altra riparazione di altra articolazione specificata, Perforazione subcondrale con inserzione di impianto acellulare, chirurgica a cielo aperto	81.99.1A ↔	Revisione artroscopica di articolazione, Articolazione del ginocchio
81.96.92 ↔	Altri interventi di riparazione e plastica articolare, Rifissazione dell'apparato capsulo-legamentoso di altre articolazioni	81.99.1B ↔	Revisione artroscopica di articolazione, Articolazione tibio-fibulare prossimale
81.96.93 ↔	Altri interventi di riparazione e plastica articolare, Impianto/rimozione di menisco di collagene	81.99.1C ↔	Revisione artroscopica di articolazione, Articolazione talocrurale
81.96.94 ↔	Altri interventi di riparazione e plastica articolare, Impianto/rimozione di menisco di collagene, per via artroscopica	81.99.1D ↔	Revisione artroscopica di articolazione, Articolazione subtalare
81.96.95 ↔	Altri interventi di riparazione e plastica articolare, Impianto di endoprotesi in articolazioni dell'estremità superiore, altro	81.99.1E ↔	Revisione artroscopica di articolazione, Altre articolazioni del piede e delle dita del piede
81.96.97 ↔	Altri interventi di riparazione e plastica articolare, Intervento complesso di primo impianto/sostituzione di endoprotesi articolare associato a sostituzione di osso e/o a sostituzione di articolazioni adiacenti	81.99.1F ↔	Revisione artroscopica di articolazione, Articolazione metatarso-falangea
81.96.98 ↔	Altri interventi di riparazione e plastica articolare, Artroplastica di resezione del polso	81.99.1G ↔	Revisione artroscopica di articolazione, Articolazione interfalangea del piede
81.96.9A ↔	Altri interventi di riparazione e plastica articolare, Artroplastica di resezione delle articolazioni del piede	81.99.21 ↔	Revisione chirurgica a cielo aperto di articolazione, Articolazione omero-glenoidea
		81.99.22 ↔	Revisione chirurgica a cielo aperto di articolazione, Articolazione acromio-clavicolare
		81.99.23 ↔	Revisione chirurgica a cielo aperto di articolazione, Articolazione sterno-clavicolare
		81.99.24 ↔	Revisione chirurgica a cielo aperto di articolazione, Gomito
		81.99.25 ↔	Revisione chirurgica a cielo aperto di articolazione, Polso
		81.99.26 ↔	Revisione chirurgica a cielo aperto di articolazione, Articolazione sacroiliaca
		81.99.27 ↔	Revisione chirurgica a cielo aperto di articolazione, Sinfisi pubica
		81.99.28 ↔	Revisione chirurgica a cielo aperto di articolazione, Anca
		81.99.29 ↔	Revisione chirurgica a cielo aperto di articolazione, altro
		81.99.2A ↔	Revisione chirurgica a cielo aperto di articolazione, Articolazione del ginocchio
		81.99.2B ↔	Revisione chirurgica a cielo aperto di articolazione, Articolazione tibio-fibulare prossimale
		81.99.2C ↔	Revisione chirurgica a cielo aperto di articolazione, Articolazione talocrurale
		81.99.2D ↔	Revisione chirurgica a cielo aperto di articolazione, Articolazione subtalare
		81.99.2E ↔	Revisione chirurgica a cielo aperto di articolazione, Altre articolazioni del piede e delle dita del piede

- 81.99.2F ↔ Revisione chirurgica a cielo aperto di articolazione, Articolazione metatarso-falangea
- 81.99.2G ↔ Revisione chirurgica a cielo aperto di articolazione, Articolazione interfalangea del piede
- 81.99.31 ↔ Interventi artroscopici sulla cartilagine articolare, Articolazione omero-glenoidea
- 81.99.32 ↔ Interventi artroscopici sulla cartilagine articolare, Articolazione acromio-clavicolare
- 81.99.33 ↔ Interventi artroscopici sulla cartilagine articolare, Articolazione sterno-clavicolare
- 81.99.34 ↔ Interventi artroscopici sulla cartilagine articolare, Gomito
- 81.99.35 ↔ Interventi artroscopici sulla cartilagine articolare, Polso
- 81.99.36 ↔ Interventi artroscopici sulla cartilagine articolare, Articolazione sacroiliaca
- 81.99.37 ↔ Interventi artroscopici sulla cartilagine articolare, Sinfisi pubica
- 81.99.38 ↔ Interventi artroscopici sulla cartilagine articolare, Anca
- 81.99.3A ↔ Interventi artroscopici sulla cartilagine articolare e sui menischi, Articolazione del ginocchio
- 81.99.3B ↔ Interventi artroscopici sulla cartilagine articolare, Articolazione tibio-fibulare prossimale
- 81.99.3C ↔ Interventi artroscopici sulla cartilagine articolare, Articolazione talocrurale
- 81.99.3D ↔ Interventi artroscopici sulla cartilagine articolare, Articolazione subtalare
- 81.99.3E ↔ Interventi artroscopici sulla cartilagine articolare, Altre articolazioni del piede e delle dita del piede
- 81.99.3F ↔ Interventi artroscopici sulla cartilagine articolare, Articolazione metatarso-falangea
- 81.99.3G ↔ Interventi artroscopici sulla cartilagine articolare, Articolazione interfalangea del piede
- 81.99.41 ↔ Interventi chirurgici a cielo aperto sulla cartilagine articolare, Articolazione omero-glenoidea
- 81.99.42 ↔ Interventi chirurgici a cielo aperto sulla cartilagine articolare, Articolazione acromio-clavicolare
- 81.99.43 ↔ Interventi chirurgici a cielo aperto sulla cartilagine articolare, Articolazione sterno-clavicolare
- 81.99.44 ↔ Interventi chirurgici a cielo aperto sulla cartilagine articolare, Gomito
- 81.99.45 ↔ Interventi chirurgici a cielo aperto sulla cartilagine articolare, Polso
- 81.99.46 ↔ Interventi chirurgici a cielo aperto sulla cartilagine articolare, Articolazione sacroiliaca
- 81.99.47 ↔ Interventi chirurgici a cielo aperto sulla cartilagine articolare, Sinfisi pubica
- 81.99.48 ↔ Interventi chirurgici a cielo aperto sulla cartilagine articolare, Anca
- 81.99.49 ↔ Interventi chirurgici a cielo aperto sulla cartilagine articolare, altro
- 81.99.4A ↔ Interventi chirurgici a cielo aperto sulla cartilagine articolare e sui menischi, Articolazione del ginocchio
- 81.99.4B ↔ Interventi chirurgici a cielo aperto sulla cartilagine articolare, Articolazione tibio-fibulare prossimale
- 81.99.4C ↔ Interventi chirurgici a cielo aperto sulla cartilagine articolare, Articolazione talocrurale
- 81.99.4D ↔ Interventi chirurgici a cielo aperto sulla cartilagine articolare, Articolazione subtalare
- 81.99.4E ↔ Interventi chirurgici a cielo aperto sulla cartilagine articolare, Altre articolazioni del piede e delle dita del piede
- 81.99.4F ↔ Interventi chirurgici a cielo aperto sulla cartilagine articolare, Articolazione metatarso-falangea
- 81.99.4G ↔ Interventi chirurgici a cielo aperto sulla cartilagine articolare, Articolazione interfalangea del piede
- 81.99.51 ↔ Artrorisi e fissazione temporanea di articolazione, Articolazione omero-glenoidea
- 81.99.52 ↔ Artrorisi e fissazione temporanea di articolazione, Articolazione acromio-clavicolare
- 81.99.53 ↔ Artrorisi e fissazione temporanea di articolazione, Articolazione sterno-clavicolare
- 81.99.54 ↔ Artrorisi e fissazione temporanea di articolazione, Gomito
- 81.99.55 ↔ Artrorisi e fissazione temporanea di articolazione, Polso
- 81.99.56 ↔ Artrorisi e fissazione temporanea di articolazione, Articolazione sacroiliaca
- 81.99.57 ↔ Artrorisi e fissazione temporanea di articolazione, Sinfisi pubica
- 81.99.58 ↔ Artrorisi e fissazione temporanea di articolazione, Anca
- 81.99.5A ↔ Artrorisi e fissazione temporanea di articolazione, Articolazione del ginocchio
- 81.99.5B ↔ Artrorisi e fissazione temporanea di articolazione, Articolazione tibio-fibulare prossimale
- 81.99.5C ↔ Artrorisi e fissazione temporanea di articolazione, Articolazione talocrurale
- 81.99.5D ↔ Artrorisi e fissazione temporanea di articolazione, Articolazione subtalare
- 81.99.5E ↔ Artrorisi e fissazione temporanea di articolazione, Piede e dita del piede, altro
- 81.99.5F ↔ Artrorisi e fissazione temporanea di articolazione, Articolazione metatarso-falangea
- 81.99.5G ↔ Artrorisi e fissazione temporanea di articolazione, Articolazione interfalangea del piede
- 81.99.81 ↔ Altri interventi artroscopici sulle strutture articolari, Polso
- 81.99.82 ↔ Altri interventi artroscopici sulle strutture articolari, Articolazione del ginocchio
- 81.99.83 ↔ Altri interventi artroscopici sulle strutture articolari, Articolazione talocrurale
- 81.99.91 ↔ Altri interventi chirurgici a cielo aperto sulle strutture articolari, Articolazione omero-glenoidea
- 81.99.92 ↔ Altri interventi chirurgici a cielo aperto sulle strutture articolari, Articolazione acromio-clavicolare
- 81.99.93 ↔ Altri interventi chirurgici a cielo aperto sulle strutture articolari, Articolazione sterno-clavicolare
- 81.99.94 ↔ Altri interventi chirurgici a cielo aperto sulle strutture articolari, Gomito
- 81.99.95 ↔ Altri interventi chirurgici a cielo aperto sulle strutture articolari, Articolazione radio-ulnare prossimale
- 81.99.96 ↔ Altri interventi chirurgici a cielo aperto sulle strutture articolari, Polso
- 81.99.97 ↔ Altri interventi chirurgici a cielo aperto sulle strutture articolari, Articolazione sacroiliaca
- 81.99.98 ↔ Altri interventi chirurgici a cielo aperto sulle strutture articolari, Anca
- 81.99.9A ↔ Altri interventi chirurgici a cielo aperto sulle strutture articolari, Articolazione tibio-fibulare prossimale
- 81.99.9B ↔ Altri interventi chirurgici a cielo aperto sulle strutture articolari, Articolazione talocrurale
- 81.99.9C ↔ Altri interventi chirurgici a cielo aperto sulle strutture articolari, Articolazione subtalare
- 81.99.9E ↔ Altri interventi chirurgici a cielo aperto sulle strutture articolari, Piede e dita del piede, altro
- 81.99.9F ↔ Altri interventi chirurgici a cielo aperto sulle strutture articolari, Articolazione metatarso-falangea
- 81.99.9G ↔ Altri interventi chirurgici a cielo aperto sulle strutture articolari, Articolazione interfalangea del piede
- 81.9A.11 ↔ Innesto di cartilagine e impianto di colture tissutali prodotte in vitro, articolazione omero-glenoidea, per via artroscopica
- 81.9A.12 ↔ Innesto di cartilagine e impianto di colture tissutali prodotte in vitro, articolazione acromio-clavicolare, per via artroscopica

81.9A.13 ↔	Innesto di cartilagine e impianto di colture tissutali prodotte in vitro, articolazione sterno-clavicolare, per via artroscopica	81.9A.2H ↔	Innesto di cartilagine e impianto di colture tissutali prodotte in vitro, articolazione metatarso-falangea, chirurgica a cielo aperto
81.9A.14 ↔	Innesto di cartilagine e impianto di colture tissutali prodotte in vitro, gomito, per via artroscopica	81.9A.2I ↔	Innesto di cartilagine e impianto di colture tissutali prodotte in vitro, articolazione interfalangea del piede, chirurgica a cielo aperto
81.9A.16 ↔	Innesto di cartilagine e impianto di colture tissutali prodotte in vitro, polso, per via artroscopica	81.9A.2J ↔	Innesto di cartilagine e impianto di colture tissutali prodotte in vitro, altre articolazioni, chirurgica a cielo aperto
81.9A.1A ↔	Innesto di cartilagine e impianto di colture tissutali prodotte in vitro, articolazione sacroiliaca, per via artroscopica	81.9A.5C ↔	Innesto cartilagineo con procedura OATS [sistema di transfer osteoarticolare], mosaico-plastica, articolazione del ginocchio, per via artroscopica
81.9A.1B ↔	Innesto di cartilagine e impianto di colture tissutali prodotte in vitro, anca, per via artroscopica	81.9A.6C ↔	Innesto cartilagineo con procedura OATS [sistema di transfer osteoarticolare], mosaico-plastica, articolazione del ginocchio, chirurgica a cielo aperto
81.9A.1C ↔	Innesto di cartilagine e impianto di colture tissutali prodotte in vitro, articolazione del ginocchio, per via artroscopica	82.04 ↔	Incisione e drenaggio dello spazio palmare o tenere
81.9A.1D ↔	Innesto di cartilagine e impianto di colture tissutali prodotte in vitro, articolazione tibio-fibulare prossimale, per via artroscopica	82.09.10 ↔	Altra incisione dei tessuti molli della mano, Incisione di compartimento tendineo della mano
81.9A.1E ↔	Innesto di cartilagine e impianto di colture tissutali prodotte in vitro, articolazione talocrurale, per via artroscopica	82.11.10 ↔	Tenotomia della mano, Polso, percutanea
81.9A.1F ↔	Innesto di cartilagine e impianto di colture tissutali prodotte in vitro, articolazione subtalare, per via artroscopica	82.11.11 ↔	Tenotomia della mano, Dita della mano, percutanea
81.9A.1G ↔	Innesto di cartilagine e impianto di colture tissutali prodotte in vitro, altre articolazioni tarsali e tarsometatarsali, per via artroscopica	82.11.20 ↔	Tenotomia della mano, chirurgica a cielo aperto
81.9A.1H ↔	Innesto di cartilagine e impianto di colture tissutali prodotte in vitro, articolazione metatarso-falangea, per via artroscopica	82.11.99 ↔	Tenotomia della mano,
81.9A.1I ↔	Innesto di cartilagine e impianto di colture tissutali prodotte in vitro, articolazione interfalangea del piede, per via artroscopica	82.12 ↔	Fasciotomia della mano
81.9A.1J ↔	Innesto di cartilagine e impianto di colture tissutali prodotte in vitro, altre articolazioni, per via artroscopica	82.19.10 ↔	Altra sezione di tessuto molle della mano, Sezione di muscoli della mano
81.9A.21 ↔	Innesto di cartilagine e impianto di colture tissutali prodotte in vitro, articolazione omero-glenoidea, chirurgica a cielo aperto	82.19.99 ↔	Altra sezione di tessuto molle della mano, altro
81.9A.22 ↔	Innesto di cartilagine e impianto di colture tissutali prodotte in vitro, articolazione acromio-clavicolare, chirurgica a cielo aperto	82.21 ↔	Asportazione di lesione della fascia [o guaina] tendinea della mano
81.9A.23 ↔	Innesto di cartilagine e impianto di colture tissutali prodotte in vitro, articolazione sterno-clavicolare, chirurgica a cielo aperto	82.22 ↔	Asportazione di lesione dei muscoli della mano
81.9A.24 ↔	Innesto di cartilagine e impianto di colture tissutali prodotte in vitro, gomito, chirurgica a cielo aperto	82.31 ↔	Borsectomia della mano
81.9A.26 ↔	Innesto di cartilagine e impianto di colture tissutali prodotte in vitro, polso, chirurgica a cielo aperto	82.32 ↔	Asportazione di tendini della mano per innesto
81.9A.2A ↔	Innesto di cartilagine e impianto di colture tissutali prodotte in vitro, articolazione sacroiliaca, chirurgica a cielo aperto	82.34 ↔	Asportazione di muscolo o fasce della mano per innesto
81.9A.2B ↔	Innesto di cartilagine e impianto di colture tissutali prodotte in vitro, anca, chirurgica a cielo aperto	82.35.00 ↔	Altra fasciectomia della mano, NAS
81.9A.2C ↔	Innesto di cartilagine e impianto di colture tissutali prodotte in vitro, articolazione del ginocchio, chirurgica a cielo aperto	82.35.10 ↔	Fasciectomia del palmo della mano
81.9A.2D ↔	Innesto di cartilagine e impianto di colture tissutali prodotte in vitro, articolazione tibio-fibulare prossimale, chirurgica a cielo aperto	82.35.11 ↔	Fasciectomia della mano e delle dita della mano con neurolisi
81.9A.2E ↔	Innesto di cartilagine e impianto di colture tissutali prodotte in vitro, articolazione talocrurale, chirurgica a cielo aperto	82.35.12 ↔	Fasciectomia della mano e delle dita della mano con neurolisi e arteriolisi
81.9A.2F ↔	Innesto di cartilagine e impianto di colture tissutali prodotte in vitro, articolazione subtalare, chirurgica a cielo aperto	82.35.13 ↔	Fasciectomia della mano e delle dita della mano con artrolisi
81.9A.2G ↔	Innesto di cartilagine e impianto di colture tissutali prodotte in vitro, altre articolazioni tarsali e tarsometatarsali, chirurgica a cielo aperto	82.35.99 ↔	Altra fasciectomia della mano, altro
		82.36 ↔	Altra miectomia della mano
		82.41 ↔	Sutura della fascia tendinea della mano
		82.42 ↔	Sutura differita dei tendini flessori della mano
		82.43 ↔	Sutura differita di altri tendini della mano
		82.44 ↔	Altra sutura dei tendini flessori della mano
		82.45 ↔	Altra sutura di altri tendini della mano
		82.46.00 ↔	Sutura di muscoli o fasce della mano, NAS
		82.46.10 ↔	Sutura di fascia della mano
		82.46.20 ↔	Sutura di muscolo della mano
		82.46.99 ↔	Sutura di muscoli o fasce della mano, altro
		82.51.11 ↔	Allungamento di tendini della mano
		82.51.12 ↔	Avanzamento di tendini della mano
		82.52.11 ↔	Accorciamento di tendini della mano
		82.52.12 ↔	Arretramento di tendini della mano
		82.53 ↔	Reinserzione di tendini della mano
		82.54 ↔	Reinserzione di muscoli della mano
		82.55 ↔	Altra modificazione di lunghezza di tendini e muscoli della mano
		82.56 ↔	Altra trasferimento o trapianto di tendini della mano
		82.57.00 ↔	Altra trasposizione di tendini della mano, NAS
		82.57.10 ↔	Altra trasposizione di tendini della mano, Trasposizione di tendine flessore della mano
		82.57.99 ↔	Altra trasposizione di tendini della mano, altro
		82.58 ↔	Altra trasferimento o trapianto di muscoli della mano
		82.59 ↔	Altra trasposizione di muscoli della mano
		82.61 ↔	Intervento di ricostruzione del pollice completo di nervi e vasi sanguigni
		82.69 ↔	Ricostruzione del pollice, altro



82.71 ↔	Ricostruzione di puleggia tendinea sulla mano	83.12 ↔	Tenotomia degli adduttori dell'anca
82.72.00 ↔	Intervento di plastica sulla mano con innesto di muscolo o fascia muscolare, NAS	83.13.10 ↔	Incisione di tendine, Testa e collo
82.72.10 ↔	Intervento di plastica con innesto di muscolo o fascia, su un dito della mano	83.13.11 ↔	Incisione di tendine, Spalla e ascella
82.72.11 ↔	Intervento di plastica con innesto di muscolo o fascia, su altre parti della mano	83.13.12 ↔	Incisione di tendine, Braccio e gomito
82.72.21 ↔	Innesto di altro lembo con anastomosi microvascolare da muscolo o fascia della mano	83.13.13 ↔	Incisione di tendine, Avambraccio
82.72.99 ↔	Intervento di plastica sulla mano con innesto di muscolo o fascia muscolare, altro	83.13.14 ↔	Incisione di tendine, Parete toracica, addome e dorso
82.79 ↔	Intervento di plastica sulla mano con altro innesto o impianto	83.13.15 ↔	Incisione di tendine, Regione inguinale e genitale e natiche
82.81 ↔	Trasferimento di dita, ad eccezione del pollice	83.13.16 ↔	Incisione di tendine, Estremità inferiore
82.82 ↔	Riparazione di schisi della mano	83.13.20 ↔	Sezione di tendine, Testa e collo
82.83 ↔	Riparazione di macrodattilia	83.13.21 ↔	Sezione di tendine, Spalla e ascella
82.84 ↔	Riparazione di dito della mano a martello	83.13.22 ↔	Sezione di tendine, Braccio e gomito
82.85 ↔	Altra tenodesi della mano	83.13.23 ↔	Sezione di tendine, Avambraccio
82.86.00 ↔	Altra tenoplastica della mano, NAS	83.13.24 ↔	Sezione di tendine, Parete toracica, addome e dorso
82.86.10 ↔	Tenoplastica di tendini flessori della mano	83.13.25 ↔	Sezione di tendine, Regione inguinale e genitale e natiche
82.86.11 ↔	Creazione di un letto per l'innesto di tendini nella mano	83.13.26 ↔	Sezione di tendine, Estremità inferiore
82.86.12 ↔	Revisione senza sostituzione di innesto tendineo della mano	83.19.10 ↔	Sezione di muscolo, Testa e collo
82.86.13 ↔	Sostituzione di innesto tendineo della mano	83.19.11 ↔	Sezione di muscolo, Spalla e ascella
82.86.99 ↔	Altra tenoplastica della mano, altro	83.19.12 ↔	Sezione di muscolo, Braccio e gomito
82.89.10 ↔	Plastica delle guaine tendinee della mano	83.19.13 ↔	Sezione di muscolo, Avambraccio
82.89.11 ↔	Rifissazione ossea di legamenti della mano, Carpo e metacarpo	83.19.14 ↔	Sezione di muscolo, Parete toracica, addome e dorso
82.89.12 ↔	Rifissazione ossea di legamenti di mano, altri legamenti della mano	83.19.15 ↔	Sezione di muscolo, Regione inguinale e genitale e natiche
82.89.13 ↔	Distrazione transarticolare dei tessuti molli per anomalie congenite della mano	83.19.16 ↔	Sezione di muscolo, Estremità inferiore
82.89.14 ↔	Radializzazione per anomalie congenite della mano	83.19.20 ↔	Disinserzione di muscolo, tendine e fascia, Testa e collo
82.89.15 ↔	Resezione di briglie con ricostruzione plastica per anomalie congenite della mano	83.19.21 ↔	Disinserzione di muscolo, tendine e fascia, Spalla e ascella
82.89.16 ↔	Trasferimento di dito del piede per sostituire un dito della mano	83.19.22 ↔	Disinserzione di muscolo, tendine e fascia, Braccio e gomito
83.02.10 ↔	Miotomia, Testa e collo	83.19.23 ↔	Disinserzione di muscolo, tendine e fascia, Avambraccio
83.02.11 ↔	Miotomia, Spalla e ascella	83.19.24 ↔	Disinserzione di muscolo, tendine e fascia, Parete toracica, addome e dorso
83.02.12 ↔	Miotomia, Braccio e gomito	83.19.25 ↔	Disinserzione di muscolo, tendine e fascia, Regione inguinale e genitale e natiche
83.02.13 ↔	Miotomia, Avambraccio	83.19.26 ↔	Disinserzione di muscolo, tendine e fascia, Estremità inferiore
83.02.14 ↔	Miotomia, Parete toracica, addome e dorso	83.31.10 ↔	Asportazione di lesione delle guaine tendinee, Testa e collo
83.02.15 ↔	Miotomia, Regione inguinale e genitale e natiche	83.31.11 ↔	Asportazione di lesione delle guaine tendinee, Spalla e ascella
83.02.16 ↔	Miotomia, Estremità inferiore	83.31.12 ↔	Asportazione di lesione delle guaine tendinee, Braccio e gomito
83.02.19 ↔	Miotomia, Altra localizzazione	83.31.13 ↔	Asportazione di lesione delle guaine tendinee, Avambraccio
83.03.10 ↔	Borsotomia, Testa e collo	83.31.14 ↔	Asportazione di lesione delle guaine tendinee, Parete toracica, addome e dorso
83.03.11 ↔	Borsotomia, Spalla e ascella	83.31.15 ↔	Asportazione di lesione delle guaine tendinee, Regione inguinale e genitale e natiche
83.03.12 ↔	Borsotomia, Braccio e gomito	83.31.16 ↔	Asportazione di lesione delle guaine tendinee, Estremità inferiore
83.03.13 ↔	Borsotomia, Avambraccio	83.41 ↔	Asportazione di tendini per innesti
83.03.14 ↔	Borsotomia, Parete toracica, addome e dorso	83.43.10 ↔	Prelievo di lembo miocutaneo per innesto
83.03.15 ↔	Borsotomia, Regione inguinale e genitale e natiche	83.43.11 ↔	Prelievo di lembo osteomiocutaneo o osteofasciocutaneo per innesto
83.03.16 ↔	Borsotomia, Estremità inferiore	83.43.12 ↔	Prelievo di altro lembo da muscolo o fascia con anastomosi microvascolare
83.03.19 ↔	Borsotomia, Altra localizzazione	83.43.99 ↔	Asportazione di muscoli o fasce per innesto, altro
83.09.10 ↔	Rimozione di corpo estraneo da muscolo, tendine o fascia, Testa e collo	83.49.10 ↔	Asportazione di guaina tendinea, Testa e collo
83.09.11 ↔	Rimozione di corpo estraneo da muscolo, tendine o fascia, Spalla e ascella	83.49.11 ↔	Asportazione di guaina tendinea, Spalla e ascella
83.09.12 ↔	Rimozione di corpo estraneo da muscolo, tendine o fascia, Braccio e gomito	83.49.12 ↔	Asportazione di guaina tendinea, Braccio e gomito
83.09.13 ↔	Rimozione di corpo estraneo da muscolo, tendine o fascia, Avambraccio	83.49.13 ↔	Asportazione di guaina tendinea, Avambraccio
83.09.14 ↔	Rimozione di corpo estraneo da muscolo, tendine o fascia, Parete toracica, addome e dorso	83.49.14 ↔	Asportazione di guaina tendinea, Parete toracica e dorso
83.09.15 ↔	Rimozione di corpo estraneo da muscolo, tendine o fascia, Regione inguinale e genitale e natiche	83.49.15 ↔	Asportazione di guaina tendinea, Regione inguinale e genitale e natiche
83.09.16 ↔	Rimozione di corpo estraneo da muscolo, tendine o fascia, Estremità inferiore	83.49.16 ↔	Asportazione di guaina tendinea, Estremità inferiore
83.09.19 ↔	Rimozione di corpo estraneo da muscolo, tendine o fascia, Altra localizzazione		
83.11 ↔	Achillotenotomia		

83.49.20 ↔	Resezione compartimentale, Testa e collo	83.72.10 ↔	Arretramento di tendini, Testa e collo
83.49.21 ↔	Resezione compartimentale, Spalla e ascella	83.72.11 ↔	Arretramento di tendini, Spalla e ascella
83.49.22 ↔	Resezione compartimentale, Braccio e gomito	83.72.12 ↔	Arretramento di tendini, Braccio e gomito
83.49.23 ↔	Resezione compartimentale, Avambraccio	83.72.13 ↔	Arretramento di tendini, Avambraccio
83.49.24 ↔	Resezione compartimentale, Parete toracica, addome e dorso	83.72.14 ↔	Arretramento di tendini, Parete toracica, addome e dorso
83.49.25 ↔	Resezione compartimentale, Regione inguinale e genitale e natiche	83.72.15 ↔	Arretramento di tendini, Regione inguinale e genitale e natiche
83.49.26 ↔	Resezione compartimentale, Estremità inferiore	83.72.16 ↔	Arretramento di tendini, Estremità inferiore
83.49.29 ↔	Resezione compartimentale, Altra localizzazione	83.73.10 ↔	Reinserzione di tendini, Testa e collo
83.49.30 ↔	Altra asportazione di tessuti molli, Testa e collo	83.73.11 ↔	Reinserzione di tendini, Spalla e ascella
83.49.31 ↔	Altra asportazione di tessuti molli, Spalla e ascella	83.73.12 ↔	Reinserzione di tendini, Braccio e gomito
83.49.32 ↔	Altra asportazione di tessuti molli, Braccio e gomito	83.73.13 ↔	Reinserzione di tendini, Avambraccio
83.49.33 ↔	Altra asportazione di tessuti molli, Avambraccio	83.73.14 ↔	Reinserzione di tendini, Parete toracica, addome e dorso
83.49.34 ↔	Altra asportazione di tessuti molli, Parete toracica, addome e dorso	83.73.15 ↔	Reinserzione di tendini, Regione inguinale e genitale e natiche
83.49.35 ↔	Altra asportazione di tessuti molli, Regione inguinale e genitale e natiche	83.73.16 ↔	Reinserzione di tendini, Estremità inferiore
83.49.36 ↔	Altra asportazione di tessuti molli, Estremità inferiore	83.73.19 ↔	Reinserzione di tendini, Altra localizzazione
83.49.39 ↔	Altra asportazione di tessuti molli, Altra localizzazione	83.74.10 ↔	Reinserzione di muscoli, Testa e collo
83.5X.10 ↔	Borsectomia, Testa e collo	83.74.11 ↔	Reinserzione di muscoli, Spalla e ascella
83.5X.11 ↔	Borsectomia, Spalla e ascella	83.74.12 ↔	Reinserzione di muscoli, Braccio e gomito
83.5X.12 ↔	Borsectomia, Braccio e gomito	83.74.13 ↔	Reinserzione di muscoli, Avambraccio
83.5X.13 ↔	Borsectomia, Avambraccio	83.74.14 ↔	Reinserzione di muscoli, Parete toracica, addome e dorso
83.5X.14 ↔	Borsectomia, Parete toracica, addome e dorso	83.74.15 ↔	Reinserzione di muscoli, Regione inguinale e genitale e natiche
83.5X.15 ↔	Borsectomia, Regione inguinale e genitale e natiche	83.74.16 ↔	Reinserzione di muscoli, Estremità inferiore
83.5X.16 ↔	Borsectomia, Estremità inferiore	83.74.19 ↔	Reinserzione di muscoli, Altra localizzazione
83.5X.19 ↔	Borsectomia, Altra localizzazione	83.76.10 ↔	Altra trasposizione di tendini, Testa e collo
83.61.10 ↔	Sutura di guaina tendinea, Testa e collo	83.76.11 ↔	Altra trasposizione di tendini, Spalla e ascella
83.61.11 ↔	Sutura di guaina tendinea, Spalla e ascella	83.76.12 ↔	Altra trasposizione di tendini, Braccio e gomito
83.61.12 ↔	Sutura di guaina tendinea, Braccio e gomito	83.76.13 ↔	Altra trasposizione di tendini, Avambraccio
83.61.13 ↔	Sutura di guaina tendinea, Avambraccio	83.76.14 ↔	Altra trasposizione di tendini, Parete toracica e dorso
83.61.14 ↔	Sutura di guaina tendinea, Parete toracica, addome e dorso	83.76.15 ↔	Altra trasposizione di tendini, Regione inguinale e genitale e natiche
83.61.15 ↔	Sutura di guaina tendinea, Regione inguinale e genitale e natiche	83.76.16 ↔	Altra trasposizione di tendini, Estremità inferiore
83.61.16 ↔	Sutura di guaina tendinea, Estremità inferiore	83.76.19 ↔	Altra trasposizione di tendini, Altra localizzazione
83.61.19 ↔	Sutura di guaina tendinea, Altra localizzazione	83.77.10 ↔	Trasferimento o trapianto di muscoli, Testa e collo
83.62.10 ↔	Sutura differita di tendini, Testa e collo	83.77.11 ↔	Trasferimento o trapianto di muscoli, Spalla e ascella
83.62.11 ↔	Sutura differita di tendini, Spalla e ascella	83.77.12 ↔	Trasferimento o trapianto di muscoli, Braccio e gomito
83.62.12 ↔	Sutura differita di tendini, Braccio e gomito	83.77.13 ↔	Trasferimento o trapianto di muscoli, Avambraccio
83.62.13 ↔	Sutura differita di tendini, Avambraccio	83.77.14 ↔	Trasferimento o trapianto di muscoli, Parete toracica, addome e dorso
83.62.14 ↔	Sutura differita di tendini, Parete toracica, addome e dorso	83.77.15 ↔	Trasferimento o trapianto di muscoli, Regione inguinale e genitale e natiche
83.62.15 ↔	Sutura differita di tendini, Regione inguinale e genitale e natiche	83.77.16 ↔	Trasferimento o trapianto di muscoli, Estremità inferiore
83.62.16 ↔	Sutura differita di tendini, Estremità inferiore	83.77.19 ↔	Trasferimento o trapianto di muscoli, Altra localizzazione
83.62.19 ↔	Sutura differita di tendini, Altra localizzazione	83.78.10 ↔	Trasferimento di tendini, Testa e collo
83.64.10 ↔	Altra sutura di tendini, Testa e collo	83.78.11 ↔	Trasferimento di tendini, Spalla e ascella
83.64.11 ↔	Altra sutura di tendini, Spalla e ascella	83.78.12 ↔	Trasferimento di tendini, Braccio e gomito
83.64.12 ↔	Altra sutura di tendini, Braccio e gomito	83.78.13 ↔	Trasferimento di tendini, Avambraccio
83.64.13 ↔	Altra sutura di tendini, Avambraccio	83.78.14 ↔	Trasferimento di tendini, Parete toracica, addome e dorso
83.64.14 ↔	Altra sutura di tendini, Parete toracica, addome e dorso	83.78.15 ↔	Trasferimento di tendini, Regione inguinale e genitale e natiche
83.64.15 ↔	Altra sutura di tendini, Regione inguinale e genitale e natiche	83.78.16 ↔	Trasferimento di tendini, Estremità inferiore
83.64.16 ↔	Altra sutura di tendini, Estremità inferiore	83.78.19 ↔	Trasferimento di tendini, Altra localizzazione
83.64.19 ↔	Altra sutura di tendini, Altra localizzazione	83.79 ↔	Altra trasposizione di muscoli
83.71.10 ↔	Avanzamento di tendini, Testa e collo	83.81.10 ↔	Innesto tendineo, Testa e collo
83.71.11 ↔	Avanzamento di tendini, Spalla e ascella	83.81.11 ↔	Innesto tendineo, Spalla e ascella
83.71.12 ↔	Avanzamento di tendini, Braccio e gomito	83.81.12 ↔	Innesto tendineo, Braccio e gomito
83.71.13 ↔	Avanzamento di tendini, Avambraccio	83.81.13 ↔	Innesto tendineo, Avambraccio
83.71.14 ↔	Avanzamento di tendini, Parete toracica, addome e dorso	83.81.14 ↔	Innesto tendineo, Parete toracica, addome e dorso
83.71.15 ↔	Avanzamento di tendini, Regione inguinale e genitale e natiche	83.81.15 ↔	Innesto tendineo, Regione inguinale e genitale e natiche
83.71.16 ↔	Avanzamento di tendini, Estremità inferiore		
83.71.19 ↔	Avanzamento di tendini, Altra localizzazione		
83.71.99 ↔	Avanzamento di tendini, altro		

83.81.16 ↔	Innesto tendineo, Estremità inferiore	83.85.12 ↔	Allungamento di muscolo o tendine, Braccio e gomito
83.81.19 ↔	Innesto tendineo, Altra localizzazione	83.85.13 ↔	Allungamento di muscolo o tendine, Avambraccio
83.82.10 ↔	Innesto di fascia, Testa e collo	83.85.14 ↔	Allungamento di muscolo o tendine, Parete toracica, addome e dorso
83.82.11 ↔	Innesto di fascia, Spalla e ascella	83.85.15 ↔	Allungamento di muscolo o tendine, Regione inguinale e genitale e natiche
83.82.12 ↔	Innesto di fascia, Braccio e gomito	83.85.16 ↔	Allungamento di muscolo o tendine, Estremità inferiore
83.82.13 ↔	Innesto di fascia, Avambraccio	83.85.19 ↔	Allungamento di muscolo o tendine, Altra localizzazione
83.82.14 ↔	Innesto di fascia, Parete toracica, addome e dorso	83.85.20 ↔	Accorciamento di muscolo o tendine, Testa e collo
83.82.15 ↔	Innesto di fascia, Regione inguinale e genitale e natiche	83.85.21 ↔	Accorciamento di muscolo o tendine, Spalla e ascella
83.82.16 ↔	Innesto di fascia, Estremità inferiore	83.85.22 ↔	Accorciamento di muscolo o tendine, Braccio e gomito
83.82.19 ↔	Innesto di fascia, Altra localizzazione	83.85.23 ↔	Accorciamento di muscolo o tendine, Avambraccio
83.82.20 ↔	Innesto di lembo muscolare o fasciale locale, Testa e collo	83.85.24 ↔	Accorciamento di muscolo o tendine, Parete toracica, addome e dorso
83.82.21 ↔	Innesto di lembo muscolare o fasciale locale, Spalla e ascella	83.85.25 ↔	Accorciamento di muscolo o tendine, Regione inguinale e genitale e natiche
83.82.22 ↔	Innesto di lembo muscolare o fasciale locale, Braccio e gomito	83.85.26 ↔	Accorciamento di muscolo o tendine, Estremità inferiore
83.82.23 ↔	Innesto di lembo muscolare o fasciale locale, Avambraccio	83.85.29 ↔	Accorciamento di muscolo o tendine, Altra localizzazione
83.82.24 ↔	Innesto di lembo muscolare o fasciale locale, Parete toracica, addome e dorso	83.86 ↔	Plastica del quadricipite
83.82.25 ↔	Innesto di lembo muscolare o fasciale locale, Regione inguinale e genitale e natiche	83.87.10 ↔	Mioplastica, Testa e collo
83.82.26 ↔	Innesto di lembo muscolare o fasciale locale, Estremità inferiore	83.87.11 ↔	Mioplastica, Spalla e ascella
83.82.29 ↔	Innesto di lembo muscolare o fasciale locale, Altra localizzazione	83.87.12 ↔	Mioplastica, Braccio e gomito
83.82.30 ↔	Innesto di lembo osteomiocutaneo o osteofasciocutaneo, Testa e collo	83.87.13 ↔	Mioplastica, Avambraccio
83.82.31 ↔	Innesto di lembo osteomiocutaneo o osteofasciocutaneo, Spalla e ascella	83.87.14 ↔	Mioplastica, Parete toracica, addome e dorso
83.82.32 ↔	Innesto di lembo osteomiocutaneo o osteofasciocutaneo, Braccio e gomito	83.87.15 ↔	Mioplastica, Regione inguinale e genitale e natiche
83.82.33 ↔	Innesto di lembo osteomiocutaneo o osteofasciocutaneo, Avambraccio	83.87.16 ↔	Mioplastica, Estremità inferiore
83.82.34 ↔	Innesto di lembo osteomiocutaneo o osteofasciocutaneo, Parete toracica, addome e dorso	83.88.10 ↔	Rinforzo di tendine, Testa e collo
83.82.35 ↔	Innesto di lembo osteomiocutaneo o osteofasciocutaneo, Regione inguinale e genitale e natiche	83.88.11 ↔	Rinforzo di tendine, Spalla e ascella
83.82.36 ↔	Innesto di lembo osteomiocutaneo o osteofasciocutaneo, Estremità inferiore	83.88.12 ↔	Rinforzo di tendine, Braccio e gomito
83.82.39 ↔	Innesto di lembo osteomiocutaneo o osteofasciocutaneo, Altra localizzazione	83.88.13 ↔	Rinforzo di tendine, Avambraccio
83.82.40 ↔	Innesto di altro lembo con anastomosi microvascolare da muscolo o fascia, Testa e collo	83.88.14 ↔	Rinforzo di tendine, Parete toracica, addome e dorso
83.82.41 ↔	Innesto di altro lembo con anastomosi microvascolare da muscolo o fascia, Spalla e ascella	83.88.15 ↔	Rinforzo di tendine, Regione inguinale e genitale e natiche
83.82.42 ↔	Innesto di altro lembo con anastomosi microvascolare da muscolo o fascia, Braccio e gomito	83.88.16 ↔	Rinforzo di tendine, Estremità inferiore
83.82.43 ↔	Innesto di altro lembo con anastomosi microvascolare da muscolo o fascia, Avambraccio	83.88.19 ↔	Rinforzo di tendine, Altra localizzazione
83.82.44 ↔	Innesto di altro lembo con anastomosi microvascolare da muscolo o fascia, Parete toracica, addome e dorso	83.88.20 ↔	Tenoplastica sostitutiva, Testa e collo
83.82.45 ↔	Innesto di altro lembo con anastomosi microvascolare da muscolo o fascia, Regione inguinale e genitale e natiche	83.88.21 ↔	Tenoplastica sostitutiva, Spalla e ascella
83.82.46 ↔	Innesto di altro lembo con anastomosi microvascolare da muscolo o fascia, Estremità inferiore	83.88.22 ↔	Tenoplastica sostitutiva, Braccio e gomito
83.82.47 ↔	Innesto di altro lembo con anastomosi microvascolare da muscolo o fascia, Altra localizzazione	83.88.23 ↔	Tenoplastica sostitutiva, Avambraccio
83.83 ↔	Ricostruzione di puleggia tendinea	83.88.24 ↔	Tenoplastica sostitutiva, Parete toracica, addome e dorso
83.84 ↔	Correzione di piede torto, NAC	83.88.25 ↔	Tenoplastica sostitutiva, Regione inguinale e genitale e natiche
83.85.10 ↔	Allungamento di muscolo o tendine, Testa e collo	83.88.26 ↔	Tenoplastica sostitutiva, Estremità inferiore
83.85.11 ↔	Allungamento di muscolo o tendine, Spalla e ascella	83.88.29 ↔	Tenoplastica sostitutiva, Altra localizzazione
		83.88.30 ↔	Creazione di un letto per l'innesto di tendini, Testa e collo
		83.88.31 ↔	Creazione di un letto per l'innesto di tendini, Spalla e ascella
		83.88.32 ↔	Creazione di un letto per l'innesto di tendini, Braccio e gomito
		83.88.33 ↔	Creazione di un letto per l'innesto di tendini, Avambraccio
		83.88.34 ↔	Creazione di un letto per l'innesto di tendini, Parete toracica, addome e dorso
		83.88.35 ↔	Creazione di un letto per l'innesto di tendini, Regione inguinale e genitale e natiche
		83.88.36 ↔	Creazione di un letto per l'innesto di tendini, Estremità inferiore
		83.88.39 ↔	Creazione di un letto per l'innesto di tendini, Altra localizzazione
		83.88.40 ↔	Tenodesi, Testa e collo
		83.88.41 ↔	Tenodesi, Spalla e ascella

83.88.42 ↔	Tenodesi, Braccio e gomito	83.8A.36 ↔	Revisione di altra plastica con lembo con anastomosi microvascolare da muscolo o fascia, estremità inferiore
83.88.43 ↔	Tenodesi, Avambraccio	83.8A.39 ↔	Revisione di altra plastica con lembo con anastomosi microvascolare da muscolo o fascia, altra localizzazione
83.88.44 ↔	Tenodesi, Parete toracica, addome e dorso	83.91.10 ↔	Lisi di aderenze di muscoli, tendini, fasce e borse, Testa e collo
83.88.45 ↔	Tenodesi, Regione inguinale e genitale e natiche	83.91.11 ↔	Lisi di aderenze di muscoli, tendini, fasce e borse, Spalla e ascella
83.88.46 ↔	Tenodesi, Estremità inferiore	83.91.12 ↔	Lisi di aderenze di muscoli, tendini, fasce e borse, Braccio e gomito
83.88.49 ↔	Tenodesi, Altra localizzazione	83.91.13 ↔	Lisi di aderenze di muscoli, tendini, fasce e borse, Avambraccio
83.88.90 ↔	Altri interventi di plastica sui tendini, Testa e collo	83.91.14 ↔	Lisi di aderenze di muscoli, tendini, fasce e borse, Parete toracica, addome e dorso
83.88.91 ↔	Altri interventi di plastica sui tendini, Spalla e ascella	83.91.15 ↔	Lisi di aderenze di muscoli, tendini, fasce e borse, Regione inguinale e genitale e natiche
83.88.92 ↔	Altri interventi di plastica sui tendini, Braccio e gomito	83.91.16 ↔	Lisi di aderenze di muscoli, tendini, fasce e borse, Estremità inferiore
83.88.93 ↔	Altri interventi di plastica sui tendini, Avambraccio	83.99.10 ↔	Altri interventi su tendini, Testa e collo
83.88.94 ↔	Altri interventi di plastica sui tendini, Parete toracica, addome e dorso	83.99.11 ↔	Altri interventi su tendini, Spalla e ascella
83.88.95 ↔	Altri interventi di plastica sui tendini, Regione inguinale e genitale e natiche	83.99.12 ↔	Altri interventi su tendini, Braccio e gomito
83.88.96 ↔	Altri interventi di plastica sui tendini, Estremità inferiore	83.99.13 ↔	Altri interventi su tendini, Avambraccio
83.89.10 ↔	Allungamento, accorciamento o raddoppiamento di fascia, Testa e collo	83.99.14 ↔	Altri interventi su tendini, Parete toracica, addome e dorso
83.89.11 ↔	Allungamento, accorciamento o raddoppiamento di fascia, Spalla e ascella	83.99.15 ↔	Altri interventi su tendini, Regione inguinale e genitale e natiche
83.89.12 ↔	Allungamento, accorciamento o raddoppiamento di fascia, Braccio e gomito	83.99.16 ↔	Altri interventi su tendini, Estremità inferiore
83.89.13 ↔	Allungamento, accorciamento o raddoppiamento di fascia, Avambraccio	83.99.20 ↔	Altri interventi su muscoli, fasce e borse, Testa e collo
83.89.14 ↔	Allungamento, accorciamento o raddoppiamento di fascia, Parete toracica, addome e dorso	83.99.21 ↔	Altri interventi su muscoli, fasce e borse, Spalla e ascella
83.89.15 ↔	Allungamento, accorciamento o raddoppiamento di fascia, Regione inguinale e genitale e natiche	83.99.22 ↔	Altri interventi su muscoli, fasce e borse, Braccio e gomito
83.89.16 ↔	Allungamento, accorciamento o raddoppiamento di fascia, Estremità inferiore	83.99.23 ↔	Altri interventi su muscoli, fasce e borse, Avambraccio
83.89.20 ↔	Copertura di difetto della fascia, Testa e collo	83.99.24 ↔	Altri interventi su muscoli, fasce e borse, Parete toracica, addome e dorso
83.89.21 ↔	Copertura di difetto della fascia, Spalla e ascella	83.99.25 ↔	Altri interventi su muscoli, fasce e borse, Regione inguinale e genitale e natiche
83.89.22 ↔	Copertura di difetto della fascia, Braccio e gomito	83.99.26 ↔	Altri interventi su muscoli, fasce e borse, Estremità inferiore
83.89.23 ↔	Copertura di difetto della fascia, Avambraccio	83.99.30 ↔	Revisione senza sostituzione di stimolatore dei muscoli scheletrici
83.89.24 ↔	Copertura di difetto della fascia, Parete toracica, addome e dorso	84.00 ↔	Amputazione dell'arto superiore, NAS
83.89.25 ↔	Copertura di difetto della fascia, Regione inguinale e genitale e natiche	84.01 ↔	Amputazione e disarticolazione di dita della mano (ad eccezione del pollice)
83.89.26 ↔	Copertura di difetto della fascia, Estremità inferiore	84.02 ↔	Amputazione e disarticolazione del pollice
83.89.90 ↔	Altri interventi di plastica sulle fasce, Testa e collo	84.03.00 ↔	Amputazione della mano, NAS
83.89.91 ↔	Altri interventi di plastica sulle fasce, Spalla e ascella	84.03.10 ↔	Amputazione completa della mano a livello del carpo o metacarpo
83.89.92 ↔	Altri interventi di plastica sulle fasce, Braccio e gomito	84.03.99 ↔	Amputazione della mano, altro
83.89.93 ↔	Altri interventi di plastica sulle fasce, Avambraccio	84.04 ↔	Disarticolazione del polso
83.89.94 ↔	Altri interventi di plastica sulle fasce, Parete toracica, addome e dorso	84.05 ↔	Amputazione a livello dell'avambraccio
83.89.95 ↔	Altri interventi di plastica sulle fasce, Regione inguinale e genitale e natiche	84.06 ↔	Disarticolazione del gomito
83.89.96 ↔	Altri interventi di plastica sulle fasce, Estremità inferiore	84.07 ↔	Amputazione a livello dell'omero
83.8A.30 ↔	Revisione di altra plastica con lembo con anastomosi microvascolare da muscolo o fascia, testa e collo	84.08 ↔	Disarticolazione della spalla
83.8A.31 ↔	Revisione di altra plastica con lembo con anastomosi microvascolare da muscolo o fascia, spalla e ascella	84.09 ↔	Amputazione intertoracoscopolare
83.8A.32 ↔	Revisione di altra plastica con lembo con anastomosi microvascolare da muscolo o fascia, braccio e gomito	84.10 ↔	Amputazione dell'arto inferiore, NAS
83.8A.33 ↔	Revisione di altra plastica con lembo con anastomosi microvascolare da muscolo o fascia,avambraccio	84.11 ↔	Amputazione di dita del piede
83.8A.34 ↔	Revisione di altra plastica con lembo con anastomosi microvascolare da muscolo o fascia, parete toracica, addome e dorso	84.12 ↔	Amputazione a livello del piede
83.8A.35 ↔	Revisione di altra plastica con lembo con anastomosi microvascolare da muscolo o fascia, regione inguinale e genitale e natiche	84.13 ↔	Disarticolazione della caviglia
		84.14 ↔	Amputazione della caviglia a livello dei malleoli della tibia e fibula
		84.15 ↔	Altra amputazione al di sotto del ginocchio
		84.16 ↔	Disarticolazione del ginocchio
		84.17 ↔	Amputazione al di sopra del ginocchio
		84.18 ↔	Disarticolazione dell'anca
		84.19 ↔	Amputazione addomino-pelvica
		84.20 ↔	Reimpianto di un'estremità, NAS

84.21 ↔	Reimpianto del pollice della mano	85.A6.12 ↔	Mastectomia radicale con resezione parziale della parete toracica
84.22 ↔	Reimpianto di dita della mano (ad eccezione del pollice)	85.A7 ↔	Mastectomia radicale monolaterale allargata
84.23.00 ↔	Reimpianto di avambraccio, polso o mano, NAS	85.A8 ↔	Mammectomia per ginecomastia
84.23.10 ↔	Reimpianto di avambraccio	85.A9 ↔	Mastectomia, altro
84.23.12 ↔	Reimpianto del metacarpo	85.B ↔	Mammoplastica riduttiva
84.23.13 ↔	Reimpianto del polso	85.D0 ↔	Mammoplastica di ingrandimento, NAS
84.23.99 ↔	Reimpianto di avambraccio, polso o mano, altro	85.D1 ↔	Iniezione mammoplastica di ingrandimento
84.24.00 ↔	Reimpianto a livello del gomito o del braccio, NAS	85.D2 ↔	Impianto di protesi mammaria per aumento del volume
84.24.11 ↔	Reimpianto a livello del gomito	85.D9 ↔	Mammoplastica di ingrandimento, altro
84.24.12 ↔	Reimpianto del braccio	85.E0 ↔	Impianto di protesi mammaria, NAS
84.24.99 ↔	Reimpianto a livello del gomito o del braccio, altro	85.E1 ↔	Impianto di protesi mammaria, per ricostruzione primaria
84.25 ↔	Reimpianto di dito del piede	85.E2 ↔	Impianto di protesi mammaria, per ricostruzione secondaria
84.26 ↔	Reimpianto del piede	85.E9 ↔	Impianto di protesi mammaria, altro
84.27.00 ↔	Reimpianto della gamba o della caviglia, NAS	85.F1 ↔	Revisione senza sostituzione di protesi della mammella
84.27.11 ↔	Reimpianto a livello del ginocchio	85.F2.00 ↔	Rimozione di protesi della mammella, NAS
84.27.12 ↔	Reimpianto della gamba	85.F2.09 ↔	Rimozione di protesi della mammella, altro
84.27.99 ↔	Reimpianto della gamba o della caviglia, altro	85.F2.11 ↔	Rimozione di protesi della mammella, con capsulotomia
84.28 ↔	Reimpianto della coscia	85.F2.12 ↔	Rimozione di protesi della mammella, con capsulectomia
84.29 ↔	Reimpianto di un'estremità, altro	85.G1 ↔	Sutura del capezzolo (dopo lacerazione)
84.3X.00 ↔	Revisione del moncone di amputazione, NAS	85.G2 ↔	Trasposizione del capezzolo
84.3X.10 ↔	Revisione del moncone di amputazione, Regione della spalla e del braccio	85.G4.12 ↔	Ricostruzione del capezzolo con lembo locale
84.3X.11 ↔	Revisione del moncone di amputazione, Regione dell'avambraccio	85.G5.12 ↔	Ricostruzione dell'areola con lembo locale
84.3X.12 ↔	Revisione del moncone di amputazione, Regione della mano	85.H1 ↔	Innesto cutaneo autologo a tutto spessore nella mammella
84.3X.13 ↔	Revisione del moncone di amputazione, Estremità inferiore	85.H2 ↔	Innesto cutaneo autologo frazionato nella mammella
84.3X.19 ↔	Revisione del moncone di amputazione, Altra localizzazione	85.I1 ↔	Plastica con lembo su cute e tessuto sottocutaneo della mammella
84.3X.99 ↔	Revisione del moncone di amputazione, altro	85.I2 ↔	Plastica con lembo peduncolato su cute e tessuto sottocutaneo della mammella
84.53.00 ↔	Impianto di dispositivo interno di allungamento di ossa degli arti con trazione cinetica, NAS	85.J1 ↔	Copertura temporanea dei tessuti molli della mammella
84.53.10 ↔	Impianto di sistema interno di allungamento o trasporto di ossa non motorizzato	85.J2 ↔	Inserzione di espansore tessutale nella mammella
84.53.11 ↔	Impianto di sistema interno di allungamento o trasporto di ossa motorizzato	85.K0 ↔	Interventi di plastica sulla mammella, NAS
84.53.99 ↔	Impianto di dispositivo interno di allungamento di ossa degli arti con trazione cinetica, altro	85.K3.09 ↔	Ricostruzione della mammella con lembo miocutaneo libero con anastomosi microvascolare, altro
84.54 ↔	Impianto di altro dispositivo interno di allungamento di ossa degli arti	85.K3.11 ↔	Mammoplastica con innesto muscolocutaneo libero
84.92 ↔	Separazione di gemelli siamesi uguali	85.K3.12 ↔	Plastica muscolocutanea con lembo di gracile
84.93 ↔	Separazione di gemelli siamesi diseguali	85.K4.09 ↔	Ricostruzione della mammella con lembo cutaneo-adiposo libero con anastomosi microvascolare, altro
84.99.14 ↔	Plastica di Borggreve	85.K4.11 ↔	Mammoplastica con lembo perforatore dell'arteria epigastrica inferiore [DIEP]
84.99.31 ↔	Trapianto di avambraccio, polso o mano	85.K4.12 ↔	Lembo dell'arteria epigastrica inferiore superficiale [SIEA]
85.24 ↔	Asportazione di tessuto ectopico della mammella	85.K4.13 ↔	Lembo perforatore dell'arteria gluteale superiore [S-GAP]
85.25 ↔	Asportazione del capezzolo	85.K4.14 ↔	Lembo perforatore dell'arteria gluteale inferiore [I-GAP]
85.2C.12 ↔	Sbrigliamento chirurgico della mammella per mezzo di asportazione in anestesia locale per infiltrazione, regionale o generale, ampio	85.K4.15 ↔	Mammoplastica con lembo perforatore dell'arteria femorale profonda [PAP-Flap]
85.6 ↔	Mastopessia	85.K5 ↔	Mammoplastica con innesto (lembo) muscolocutaneo peduncolato
85.A0 ↔	Mastectomia, NAS	85.K6.13 ↔	Revisione di plastica con lembo miocutaneo e cutaneo-adiposo della mammella, con nuova confezione e correzione dell'anastomosi vascolare
85.A1 ↔	Mastectomia parziale	85.K9 ↔	Interventi di plastica sulla mammella, altro
85.A2.11 ↔	Mastectomia con risparmio cutaneo con asportazione completa del tessuto ghiandolare, senza ulteriori misure	86.2A.31 ↔	Sbrigliamento chirurgico, di grande estensione, sulla testa
85.A2.12 ↔	Mastectomia con risparmio cutaneo con asportazione completa del tessuto ghiandolare, con mastopessia	86.2A.36 ↔	Sbrigliamento chirurgico, di grande estensione, sulla mano
85.A3.11 ↔	Mastectomia con risparmio di areola e capezzolo con asportazione completa del tessuto ghiandolare, senza ulteriori misure	86.2A.3D ↔	Sbrigliamento chirurgico, di grande estensione, sul piede
85.A3.12 ↔	Mastectomia con risparmio di areola e capezzolo con asportazione completa del tessuto ghiandolare, con mastopessia		
85.A4 ↔	Mastectomia semplice		
85.A5 ↔	Mastectomia semplice allargata		
85.A6.11 ↔	Mastectomia radicale senza resezione parziale della parete toracica		

- 86.2A.3E ↔ Sbrigliamento chirurgico, di grande estensione, in altra sede
- 86.41.11 ↔ Asportazione radicale e ampia di lesione o tessuto cutaneo e sottocutaneo, senza chiusura di ferita primaria, sulla testa
- 86.41.12 ↔ Asportazione radicale e ampia di lesione o tessuto cutaneo e sottocutaneo, senza chiusura di ferita primaria, sul collo
- 86.41.13 ↔ Asportazione radicale e ampia di lesione o tessuto cutaneo e sottocutaneo, senza chiusura di ferita primaria, su spalla e ascella
- 86.41.14 ↔ Asportazione radicale e ampia di lesione o tessuto cutaneo e sottocutaneo, senza chiusura di ferita primaria, su braccio e gomito
- 86.41.15 ↔ Asportazione radicale e ampia di lesione o tessuto cutaneo e sottocutaneo, senza chiusura di ferita primaria, sull'avambraccio
- 86.41.16 ↔ Asportazione radicale e ampia di lesione o tessuto cutaneo e sottocutaneo, senza chiusura di ferita primaria, sulla mano
- 86.41.17 ↔ Asportazione radicale e ampia di lesione o tessuto cutaneo e sottocutaneo, senza chiusura di ferita primaria, su parete toracica e dorso
- 86.41.18 ↔ Asportazione radicale e ampia di lesione o tessuto cutaneo e sottocutaneo, senza chiusura di ferita primaria, sulla regione addominale e inguinale
- 86.41.1A ↔ Asportazione radicale e ampia di lesione o tessuto cutaneo e sottocutaneo, senza chiusura di ferita primaria, sulle natiche
- 86.41.1B ↔ Asportazione radicale e ampia di lesione o tessuto cutaneo e sottocutaneo, senza chiusura di ferita primaria, su coscia e ginocchio
- 86.41.1C ↔ Asportazione radicale e ampia di lesione o tessuto cutaneo e sottocutaneo, senza chiusura di ferita primaria, sulla gamba
- 86.41.1D ↔ Asportazione radicale e ampia di lesione o tessuto cutaneo e sottocutaneo, senza chiusura di ferita primaria, sul piede
- 86.42.11 ↔ Asportazione radicale e ampia di lesione o tessuto cutaneo e sottocutaneo, con chiusura di ferita primaria, sulla testa
- 86.42.12 ↔ Asportazione radicale e ampia di lesione o tessuto cutaneo e sottocutaneo, con chiusura di ferita primaria, sul collo
- 86.42.13 ↔ Asportazione radicale e ampia di lesione o tessuto cutaneo e sottocutaneo, con chiusura di ferita primaria, su spalla e ascella
- 86.42.14 ↔ Asportazione radicale e ampia di lesione o tessuto cutaneo e sottocutaneo, con chiusura di ferita primaria, su braccio e gomito
- 86.42.15 ↔ Asportazione radicale e ampia di lesione o tessuto cutaneo e sottocutaneo, con chiusura di ferita primaria, sull'avambraccio
- 86.42.16 ↔ Asportazione radicale e ampia di lesione o tessuto cutaneo e sottocutaneo, con chiusura di ferita primaria, sulla mano
- 86.42.17 ↔ Asportazione radicale e ampia di lesione o tessuto cutaneo e sottocutaneo, con chiusura di ferita primaria, su parete toracica e dorso
- 86.42.18 ↔ Asportazione radicale e ampia di lesione o tessuto cutaneo e sottocutaneo, con chiusura di ferita primaria, sulla regione addominale e inguinale
- 86.42.1A ↔ Asportazione radicale e ampia di lesione o tessuto cutaneo e sottocutaneo, con chiusura di ferita primaria, sulle natiche
- 86.42.1B ↔ Asportazione radicale e ampia di lesione o tessuto cutaneo e sottocutaneo, con chiusura di ferita primaria, su coscia e ginocchio
- 86.42.1C ↔ Asportazione radicale e ampia di lesione o tessuto cutaneo e sottocutaneo, con chiusura di ferita primaria, sulla gamba
- 86.42.1D ↔ Asportazione radicale e ampia di lesione o tessuto cutaneo e sottocutaneo, con chiusura di ferita primaria, sul piede
- 86.43.11 ↔ Asportazione radicale e ampia di lesione o tessuto cutaneo e sottocutaneo, con copertura plastica, sulla testa
- 86.43.12 ↔ Asportazione radicale e ampia di lesione o tessuto cutaneo e sottocutaneo, con copertura plastica, sul collo
- 86.43.13 ↔ Asportazione radicale e ampia di lesione o tessuto cutaneo e sottocutaneo, con copertura plastica, su spalla e ascella
- 86.43.14 ↔ Asportazione radicale e ampia di lesione o tessuto cutaneo e sottocutaneo, con copertura plastica, su braccio e gomito
- 86.43.15 ↔ Asportazione radicale e ampia di lesione o tessuto cutaneo e sottocutaneo, con copertura plastica, sull'avambraccio
- 86.43.16 ↔ Asportazione radicale e ampia di lesione o tessuto cutaneo e sottocutaneo, con copertura plastica, sulla mano
- 86.43.17 ↔ Asportazione radicale e ampia di lesione o tessuto cutaneo e sottocutaneo, con copertura plastica, su parete toracica e dorso
- 86.43.18 ↔ Asportazione radicale e ampia di lesione o tessuto cutaneo e sottocutaneo, con copertura plastica, sulla regione addominale e inguinale
- 86.43.1A ↔ Asportazione radicale e ampia di lesione o tessuto cutaneo e sottocutaneo, con copertura plastica, sulle natiche
- 86.43.1B ↔ Asportazione radicale e ampia di lesione o tessuto cutaneo e sottocutaneo, con copertura plastica, su coscia e ginocchio
- 86.43.1C ↔ Asportazione radicale e ampia di lesione o tessuto cutaneo e sottocutaneo, con copertura plastica, sulla gamba
- 86.43.1D ↔ Asportazione radicale e ampia di lesione o tessuto cutaneo e sottocutaneo, con copertura plastica, sul piede
- 86.6A.11 ↔ Innesto cutaneo autologo a tutto spessore, piccolo, sulla testa
- 86.6A.12 ↔ Innesto cutaneo autologo a tutto spessore, piccolo, sul collo
- 86.6A.13 ↔ Innesto cutaneo autologo a tutto spessore, piccolo, su spalla e ascella
- 86.6A.14 ↔ Innesto cutaneo autologo a tutto spessore, piccolo, su braccio e gomito
- 86.6A.15 ↔ Innesto cutaneo autologo a tutto spessore, piccolo, sull'avambraccio
- 86.6A.16 ↔ Innesto cutaneo autologo a tutto spessore, piccolo, sulla mano
- 86.6A.17 ↔ Innesto cutaneo autologo a tutto spessore, piccolo, su parete toracica e dorso
- 86.6A.18 ↔ Innesto cutaneo autologo a tutto spessore, piccolo, sulla regione addominale e inguinale
- 86.6A.1A ↔ Innesto cutaneo autologo a tutto spessore, piccolo, sulle natiche
- 86.6A.1B ↔ Innesto cutaneo autologo a tutto spessore, piccolo, su coscia e ginocchio
- 86.6A.1C ↔ Innesto cutaneo autologo a tutto spessore, piccolo, sulla gamba
- 86.6A.1D ↔ Innesto cutaneo autologo a tutto spessore, piccolo, sul piede
- 86.6A.21 ↔ Innesto cutaneo autologo a tutto spessore, ampio, sulla testa
- 86.6A.22 ↔ Innesto cutaneo autologo a tutto spessore, ampio, sul collo
- 86.6A.23 ↔ Innesto cutaneo autologo a tutto spessore, ampio, su spalla e ascella
- 86.6A.24 ↔ Innesto cutaneo autologo a tutto spessore, ampio, su braccio e gomito

86.6A.25 ↔ Innesto cutaneo autologo a tutto spessore, ampio, sull'avambraccio	86.6D.1E ↔ Revisione di innesto cutaneo libero e di sostituzione permanente di pelle, in altra sede
86.6A.26 ↔ Innesto cutaneo autologo a tutto spessore, ampio, sulla mano	86.7A.21 ↔ Plastica di allungamento, ampia, sulla testa
86.6A.27 ↔ Innesto cutaneo autologo a tutto spessore, ampio, su parete toracica e dorso	86.7A.26 ↔ Plastica di allungamento, ampia, sulla mano
86.6A.28 ↔ Innesto cutaneo autologo a tutto spessore, ampio, sulla regione addominale e inguinale	86.7A.2D ↔ Plastica di allungamento, ampia, sul piede
86.6A.2A ↔ Innesto cutaneo autologo a tutto spessore, ampio, sulle natiche	86.7A.2E ↔ Plastica di allungamento, ampia, di altra sede
86.6A.2B ↔ Innesto cutaneo autologo a tutto spessore, ampio, sul coscia e ginocchio	86.7A.31 ↔ Plastica di avanzamento e rotazione, piccola, sulla testa
86.6A.2C ↔ Innesto cutaneo autologo a tutto spessore, ampio, sulla gamba	86.7A.36 ↔ Plastica di avanzamento e rotazione, piccola, sulla mano
86.6A.2D ↔ Innesto cutaneo autologo a tutto spessore, ampio, sul piede	86.7A.3D ↔ Plastica di avanzamento e rotazione, piccola, sul piede
86.6B.11 ↔ Innesto cutaneo autologo a spessore parziale, piccolo, sulla testa	86.7A.3E ↔ Plastica di avanzamento e rotazione, piccola, in altra sede
86.6B.12 ↔ Innesto cutaneo autologo a spessore parziale, piccolo, sul collo	86.7A.41 ↔ Plastica di avanzamento e rotazione, ampia, sulla testa
86.6B.13 ↔ Innesto cutaneo autologo a spessore parziale, piccolo, su spalla e ascella	86.7A.46 ↔ Plastica di avanzamento e rotazione, ampia, sulla mano
86.6B.14 ↔ Innesto cutaneo autologo a spessore parziale, piccolo, su braccio e gomito	86.7A.4D ↔ Plastica di avanzamento e rotazione, ampia, sul piede
86.6B.15 ↔ Innesto cutaneo autologo a spessore parziale, piccolo, sull'avambraccio	86.7A.4E ↔ Plastica di avanzamento e rotazione, ampia, in altra sede
86.6B.16 ↔ Innesto cutaneo autologo a spessore parziale, piccolo, sulla mano	86.7A.51 ↔ Plastica di trasposizione (VY), piccola, sulla testa
86.6B.17 ↔ Innesto cutaneo autologo a spessore parziale, piccolo, su parete toracica e dorso	86.7A.56 ↔ Plastica di trasposizione (VY), piccola, sulla mano
86.6B.18 ↔ Innesto cutaneo autologo a spessore parziale, piccolo, sulla regione addominale e inguinale	86.7A.5D ↔ Plastica di trasposizione (VY), piccola, sul piede
86.6B.1A ↔ Innesto cutaneo autologo a spessore parziale, piccolo, sulle natiche	86.7A.5E ↔ Plastica di trasposizione (VY), piccola, in altra sede
86.6B.1B ↔ Innesto cutaneo autologo a spessore parziale, piccolo, su coscia e ginocchio	86.7A.61 ↔ Plastica di trasposizione (VY), ampia, sulla testa
86.6B.1C ↔ Innesto cutaneo autologo a spessore parziale, piccolo, sulla gamba	86.7A.66 ↔ Plastica di trasposizione (VY), ampia, sulla mano
86.6B.1D ↔ Innesto cutaneo autologo a spessore parziale, piccolo, sul piede	86.7A.6D ↔ Plastica di trasposizione (VY), ampia, sul piede
86.6B.21 ↔ Innesto cutaneo autologo a spessore parziale, ampio, sulla testa	86.7A.6E ↔ Plastica di trasposizione (VY), ampia, in altra sede
86.6B.22 ↔ Innesto cutaneo autologo a spessore parziale, ampio, sul collo	86.7A.71 ↔ Plastica con lembo ad isola, piccola, sulla testa
86.6B.23 ↔ Innesto cutaneo autologo a spessore parziale, ampio, su spalla e ascella	86.7A.76 ↔ Plastica con lembo ad isola, piccola, sulla mano
86.6B.24 ↔ Innesto cutaneo autologo a spessore parziale, ampio, su braccio e gomito	86.7A.7D ↔ Plastica con lembo ad isola, piccola, sul piede
86.6B.25 ↔ Innesto cutaneo autologo a spessore parziale, ampio, sull'avambraccio	86.7A.7E ↔ Plastica con lembo ad isola, piccola, in altra sede
86.6B.26 ↔ Innesto cutaneo autologo a spessore parziale, ampio, sulla mano	86.7A.81 ↔ Plastica con lembo ad isola, ampia, sulla testa
86.6B.27 ↔ Innesto cutaneo autologo a spessore parziale, ampio, su parete toracica e dorso	86.7A.86 ↔ Plastica con lembo ad isola, ampia, sulla mano
86.6B.28 ↔ Innesto cutaneo autologo a spessore parziale, ampio, sulla regione addominale e inguinale	86.7A.8D ↔ Plastica con lembo ad isola, ampia, sul piede
86.6B.2A ↔ Innesto cutaneo autologo a spessore parziale, ampio, sulle natiche	86.7A.8E ↔ Plastica con lembo ad isola, ampia, in altra sede
86.6B.2B ↔ Innesto cutaneo autologo a spessore parziale, ampio, sul coscia e ginocchio	86.7A.91 ↔ Plastica con lembo locale su pelle e tessuto sottocutaneo, altra, sulla testa
86.6B.2C ↔ Innesto cutaneo autologo a spessore parziale, ampio, sulla gamba	86.7A.96 ↔ Plastica con lembo locale su pelle e tessuto sottocutaneo, altra, sulla mano
86.6B.2D ↔ Innesto cutaneo autologo a spessore parziale, ampio, sul piede	86.7A.9D ↔ Plastica con lembo locale su pelle e tessuto sottocutaneo, altra, sul piede
86.6D.11 ↔ Revisione di innesto cutaneo libero e di sostituzione permanente di pelle, sulla testa	86.7A.9E ↔ Plastica con lembo locale su pelle e tessuto sottocutaneo, altra, di altra sede
86.6D.16 ↔ Revisione di innesto cutaneo libero e di sostituzione permanente di pelle, sulla mano	86.7A.B6 ↔ Plastica a Z, ampia, sulla mano
86.6D.1D ↔ Revisione di innesto cutaneo libero e di sostituzione permanente di pelle, sul piede	86.7A.D6 ↔ Plastica a W, ampia, sulla mano
	86.7B.11 ↔ Plastica con lembo regionale pedunculato, sulla testa
	86.7B.12 ↔ Plastica con lembo regionale pedunculato, sul collo
	86.7B.13 ↔ Plastica con lembo regionale pedunculato, su spalla e ascella
	86.7B.14 ↔ Plastica con lembo regionale pedunculato, su braccio e gomito
	86.7B.15 ↔ Plastica con lembo regionale pedunculato, sull'avambraccio
	86.7B.16 ↔ Plastica con lembo regionale pedunculato, sulla mano
	86.7B.17 ↔ Plastica con lembo regionale pedunculato, su parete toracica e dorso
	86.7B.18 ↔ Plastica con lembo regionale pedunculato, sulla regione addominale e inguinale
	86.7B.1A ↔ Plastica con lembo regionale pedunculato, sulle natiche
	86.7B.1B ↔ Plastica con lembo regionale pedunculato, su coscia e ginocchio
	86.7B.1C ↔ Plastica con lembo regionale pedunculato, sulla gamba
	86.7B.1D ↔ Plastica con lembo regionale pedunculato, sul piede

86.7C.11 ↔	Plastica con lembo a distanza pedunculato, sulla testa	86.82 ↔	Ritidectomia facciale
86.7C.12 ↔	Plastica con lembo a distanza pedunculato, sul collo	86.83.11 ↔	Intervento di plastica riduttiva sulla testa e collo
86.7C.13 ↔	Plastica con lembo a distanza pedunculato, su spalla e ascella	86.83.12 ↔	Intervento di plastica riduttiva su spalla e braccio
86.7C.14 ↔	Plastica con lembo a distanza pedunculato, su braccio e gomito	86.83.13 ↔	Intervento di plastica riduttiva sull'avambraccio
86.7C.15 ↔	Plastica con lembo a distanza pedunculato, sull'avambraccio	86.83.14 ↔	Intervento di plastica riduttiva sulla mano
86.7C.16 ↔	Plastica con lembo a distanza pedunculato, sulla mano	86.83.1A ↔	Intervento di plastica riduttiva sull'addome
86.7C.17 ↔	Plastica con lembo a distanza pedunculato, su parete toracica e dorso	86.83.1B ↔	Intervento di plastica riduttiva su schiena o fianchi
86.7C.18 ↔	Plastica con lembo a distanza pedunculato, sulla regione addominale e inguinale	86.83.1C ↔	Intervento di plastica riduttiva sincrono su addome, fianchi nonché schiena
86.7C.1A ↔	Plastica con lembo a distanza pedunculato, sulle natiche	86.83.1D ↔	Intervento di plastica riduttiva sulla regione inguinale e genitale
86.7C.1B ↔	Plastica con lembo a distanza pedunculato, su coscia e ginocchio	86.83.1E ↔	Intervento di plastica riduttiva sulle natiche
86.7C.1C ↔	Plastica con lembo a distanza pedunculato, sulla gamba	86.83.1F ↔	Intervento di plastica riduttiva sulla coscia
86.7C.1D ↔	Plastica con lembo a distanza pedunculato, sul piede	86.83.1G ↔	Intervento di plastica riduttiva su gamba e piede
86.7D.11 ↔	Plastica con lembo libero con anastomosi microvascolare, sulla testa	86.85.30 ↔	Separazione di sindattilia completa con plastica di avanzamento, plastica apicale o ricostruzione dei legamenti collaterali, della mano
86.7D.12 ↔	Plastica con lembo libero con anastomosi microvascolare, sul collo	86.85.40 ↔	Separazione di sindattilia completa con plastica di avanzamento, plastica apicale o ricostruzione dei legamenti collaterali, del piede
86.7D.13 ↔	Plastica con lembo libero con anastomosi microvascolare, su spalla e ascella	86.85.50 ↔	Asportazione di strutture doppie in caso di sindattilia o polidattilia con ricostruzione articolare, della mano
86.7D.14 ↔	Plastica con lembo libero con anastomosi microvascolare, su braccio e gomito	86.85.60 ↔	Asportazione di strutture doppie in caso di sindattilia o polidattilia con ricostruzione articolare, del piede
86.7D.15 ↔	Plastica con lembo libero con anastomosi microvascolare, sull'avambraccio	86.85.70 ↔	Correzione di polisindattilia mediante fusione di elementi doppi, della mano
86.7D.16 ↔	Plastica con lembo libero con anastomosi microvascolare, sulla mano	86.85.80 ↔	Correzione di polisindattilia mediante fusione di elementi doppi, del piede
86.7D.17 ↔	Plastica con lembo libero con anastomosi microvascolare, su parete toracica e dorso	86.88.D1 ↔	Copertura temporanea dei tessuti molli con materiale alloplastico, ampia, sulla testa
86.7D.18 ↔	Plastica con lembo libero con anastomosi microvascolare, sulla regione addominale e inguinale	86.88.D6 ↔	Copertura temporanea dei tessuti molli con materiale alloplastico, ampia, sulla mano
86.7D.1A ↔	Plastica con lembo libero con anastomosi microvascolare, sulle natiche	86.88.DD ↔	Copertura temporanea dei tessuti molli con materiale alloplastico, ampia, sul piede
86.7D.1B ↔	Plastica con lembo libero con anastomosi microvascolare, su coscia e ginocchio	86.88.DE ↔	Copertura temporanea dei tessuti molli con materiale alloplastico, ampia, in altra sede
86.7D.1C ↔	Plastica con lembo libero con anastomosi microvascolare, sulla gamba	86.88.F1 ↔	Copertura temporanea dei tessuti molli tramite cute allogena, ampia, sulla testa
86.7D.1D ↔	Plastica con lembo libero con anastomosi microvascolare, sul piede	86.88.F6 ↔	Copertura temporanea dei tessuti molli tramite cute allogena, ampia, sulla mano
86.7E.21 ↔	Revisione di plastica con lembo regionale pedunculato, sulla testa	86.88.FD ↔	Copertura temporanea dei tessuti molli tramite cute allogena, ampia, sul piede
86.7E.26 ↔	Revisione di plastica con lembo regionale pedunculato, sulla mano	86.88.FE ↔	Copertura temporanea dei tessuti molli tramite cute allogena, ampia, in altra sede
86.7E.2D ↔	Revisione di plastica con lembo regionale pedunculato, sul piede	86.88.H1 ↔	Copertura temporanea dei tessuti molli tramite cute xenogenica, ampia, sulla testa
86.7E.2E ↔	Revisione di plastica con lembo regionale pedunculato, in altra sede	86.88.H6 ↔	Copertura temporanea dei tessuti molli tramite cute xenogenica, ampia, sulla mano
86.7E.31 ↔	Revisione di plastica con lembo a distanza pedunculato, sulla testa	86.88.HD ↔	Copertura temporanea dei tessuti molli tramite cute xenogenica, ampia, sul piede
86.7E.36 ↔	Revisione di plastica con lembo a distanza pedunculato, sulla mano	86.88.HE ↔	Copertura temporanea dei tessuti molli tramite cute xenogenica, ampia, in altra sede
86.7E.3D ↔	Revisione di plastica con lembo a distanza pedunculato, sul piede	86.8A.11 ↔	Copertura di tessuti molli e sostituzione di pelle mediante cheratinociti coltivati con applicazione a foglio, piccola, sulla testa
86.7E.3E ↔	Revisione di plastica con lembo a distanza pedunculato, in altra sede	86.8A.16 ↔	Copertura di tessuti molli e sostituzione di pelle mediante cheratinociti coltivati con applicazione a foglio, piccola, sulla mano
86.7E.41 ↔	Revisione di plastica con lembo libero con anastomosi microvascolare, sulla testa	86.8A.1D ↔	Copertura di tessuti molli e sostituzione di pelle mediante cheratinociti coltivati con applicazione a foglio, piccola, sul piede
86.7E.46 ↔	Revisione di plastica con lembo libero con anastomosi microvascolare, sulla mano	86.8A.1E ↔	Copertura di tessuti molli e sostituzione di pelle mediante cheratinociti coltivati con applicazione a foglio, piccola, altra sede
86.7E.4D ↔	Revisione di plastica con lembo libero con anastomosi microvascolare, sul piede	86.8A.21 ↔	Copertura di tessuti molli e sostituzione di pelle mediante cheratinociti coltivati con applicazione a foglio, ampia, sulla testa
86.7E.4E ↔	Revisione di plastica con lembo libero con anastomosi microvascolare, in altra sede		
86.81 ↔	Riparazione di difetti del viso		



86.8A.26 ↔	Copertura di tessuti molli e sostituzione di pelle mediante cheratinociti coltivati con applicazione a foglio, ampia, sulla mano	92.22.19 ↔	Roentgenterapia intraoperatoria, altro
86.8A.2D ↔	Copertura di tessuti molli e sostituzione di pelle mediante cheratinociti coltivati con applicazione a foglio, ampia, sul piede	92.23.00 ↔	Radioterapia ad alto voltaggio: NAS
86.8A.2E ↔	Copertura di tessuti molli e sostituzione di pelle mediante cheratinociti coltivati con applicazione a foglio, ampia, altra sede	92.23.01 ↔	Dispositivo di telecobaltoterapia, fino a 2 campi di irradiazione
86.8A.31 ↔	Copertura di tessuti molli e sostituzione di pelle mediante applicazione di sospensione cellulare (applicazione per nebulizzazione) di cheratinociti e fibroblasti autologhi coltivati, piccola, sulla testa	92.23.02 ↔	Dispositivo di telecobaltoterapia, da 3 a 4 campi di irradiazione
86.8A.36 ↔	Copertura di tessuti molli e sostituzione di pelle mediante applicazione di sospensione cellulare (applicazione per nebulizzazione) di cheratinociti e fibroblasti autologhi coltivati, piccola, sulla mano	92.23.03 ↔	Dispositivo di telecobaltoterapia, più di 4 campi di irradiazione o irradiazione 3D pianificata
86.8A.3D ↔	Copertura di tessuti molli e sostituzione di pelle mediante applicazione di sospensione cellulare (applicazione per nebulizzazione) di cheratinociti e fibroblasti autologhi coltivati, piccola, sul piede	92.23.08 ↔	Radioterapia ad alto voltaggio: altri isotopi
86.8A.3E ↔	Copertura di tessuti molli e sostituzione di pelle mediante applicazione di sospensione cellulare (applicazione per nebulizzazione) di cheratinociti e fibroblasti autologhi coltivati, piccola, altra sede	92.23.09 ↔	Dispositivo di telecobaltoterapia, altro
86.8A.41 ↔	Copertura di tessuti molli e sostituzione di pelle mediante applicazione di sospensione cellulare (applicazione per nebulizzazione) di cheratinociti e fibroblasti autologhi coltivati, ampia, sulla testa	92.24.00 ↔	Teleradioterapia mediante fotoni, acceleratore lineare, NAS
86.8A.46 ↔	Copertura di tessuti molli e sostituzione di pelle mediante applicazione di sospensione cellulare (applicazione per nebulizzazione) di cheratinociti e fibroblasti autologhi coltivati, ampia, sulla mano	92.24.01 ↔	Teleradioterapia mediante fotoni, acceleratore lineare, irradiazione di campo esteso
86.8A.4D ↔	Copertura di tessuti molli e sostituzione di pelle mediante applicazione di sospensione cellulare (applicazione per nebulizzazione) di cheratinociti e fibroblasti autologhi coltivati, ampia, sul piede	92.24.02 ↔	Teleradioterapia mediante fotoni, acceleratore lineare, irradiazione di un emicorpo
86.8A.4E ↔	Copertura di tessuti molli e sostituzione di pelle mediante applicazione di sospensione cellulare (applicazione per nebulizzazione) di cheratinociti e fibroblasti autologhi coltivati, ampia, altra sede	92.24.03 ↔	Teleradioterapia mediante fotoni, acceleratore lineare, irradiazione del corpo intero
86.91 ↔	Asportazione di cute per innesto	92.24.04 ↔	Teleradioterapia mediante fotoni, acceleratore lineare, radioterapia intraoperatoria
86.93.09 ↔	Inserzione di espansore tissutale, altro	92.24.09 ↔	Teleradioterapia mediante fotoni, acceleratore lineare, altro
86.93.21 ↔	Inserzione di espansore tissutale, sulla testa	92.24.11 ↔	Teleradioterapia mediante fotoni, acceleratore lineare, guidata dalle immagini [IGRT], fino a 2 campi di irradiazione
86.93.26 ↔	Inserzione di espansore tissutale, sulla mano	92.24.12 ↔	Teleradioterapia mediante fotoni, acceleratore lineare, guidata dalle immagini [IGRT], più di 2 campi di irradiazione
86.93.2D ↔	Inserzione di espansore tissutale, sul piede	92.24.13 ↔	Teleradioterapia mediante fotoni, acceleratore lineare, guidata dalle immagini [IGRT], irradiazione 3D pianificata
86.93.2E ↔	Inserzione di espansore tissutale, di altra sede	92.24.14 ↔	Teleradioterapia mediante fotoni, acceleratore lineare, guidata dalle immagini [IGRT], radioterapia a modulazione di intensità
86.A2.21 ↔	Copertura temporanea dei tessuti molli tramite membrana riassorbibile per idrolisi, ampia, sulla testa	92.24.21 ↔	Teleradioterapia mediante fotoni, acceleratore lineare, non guidata dalle immagini, fino a 2 campi di irradiazione
86.A2.26 ↔	Copertura temporanea dei tessuti molli tramite membrana riassorbibile per idrolisi, ampia, sulla mano	92.24.22 ↔	Teleradioterapia mediante fotoni, acceleratore lineare, non guidata dalle immagini, più di 2 campi di irradiazione
86.A2.2D ↔	Copertura temporanea dei tessuti molli tramite membrana riassorbibile per idrolisi, ampia, sul piede	92.24.23 ↔	Teleradioterapia mediante fotoni, acceleratore lineare, non guidata dalle immagini, irradiazione 3D pianificata
86.A2.2E ↔	Copertura temporanea dei tessuti molli tramite membrana riassorbibile per idrolisi, ampia, in altra sede	92.24.24 ↔	Teleradioterapia mediante fotoni, acceleratore lineare, non guidata dalle immagini, radioterapia a modulazione di intensità
92.20 ↔	Infusione d'isotopo radioattivo liquido	92.24.30 ↔	Teleradioterapia mediante fotoni: radioterapia estremamente complessa con attrezzatura specializzata
92.21.00 ↔	Radioterapia superficiale: NAS	92.25.00 ↔	Teleradioterapia con elettroni, acceleratore lineare, NAS
92.21.01 ↔	Radioterapia superficiale: fino a 2 campi di irradiazione	92.25.01 ↔	Teleradioterapia con elettroni, acceleratore lineare, irradiazione di campo esteso
92.21.02 ↔	Radioterapia superficiale: più di 2 campi di irradiazione	92.25.02 ↔	Teleradioterapia con elettroni, acceleratore lineare, irradiazione di un emicorpo
92.22.00 ↔	Radioterapia con ortovoltaggio: NAS	92.25.03 ↔	Teleradioterapia con elettroni, acceleratore lineare, irradiazione del corpo intero
92.22.01 ↔	Radioterapia con ortovoltaggio: fino a 2 campi di irradiazione	92.25.04 ↔	Teleradioterapia con elettroni, acceleratore lineare, radioterapia intraoperatoria
92.22.02 ↔	Radioterapia con ortovoltaggio: più di 2 campi di irradiazione	92.25.09 ↔	Teleradioterapia con elettroni, acceleratore lineare, altro
92.22.11 ↔	Roentgenterapia intraoperatoria, fino a 300 kV	92.25.11 ↔	Teleradioterapia con elettroni, acceleratore lineare, guidata dalle immagini
92.22.12 ↔	Roentgenterapia intraoperatoria, 300 kV - < 1 MV	92.25.12 ↔	Teleradioterapia con elettroni, acceleratore lineare, guidata dalle immagini, fino a 2 campi di irradiazione
		92.25.13 ↔	Teleradioterapia con elettroni, acceleratore lineare, guidata dalle immagini, più di 2 campi di irradiazione
		92.25.14 ↔	Teleradioterapia con elettroni, acceleratore lineare, guidata dalle immagini, irradiazione 3D pianificata

92.25.15 ↔	Teleradioterapia con elettroni, acceleratore lineare, guidata dalle immagini, radioterapia a modulazione di intensità	92.28.25 ↔	Terapia endovascolare selettiva con radionuclidi [SIRT] mediante embolizzazione con microsferi marcate con ittrio-90
92.25.21 ↔	Teleradioterapia con elettroni, acceleratore lineare, non guidata dalle immagini, fino a 2 campi di irradiazione	92.28.26 ↔	Terapia endovascolare selettiva con radionuclidi [SIRT] mediante embolizzazione con microsferi marcate con olmio-166
92.25.22 ↔	Teleradioterapia con elettroni, acceleratore lineare, non guidata dalle immagini, più di 2 campi di irradiazione	92.28.33 ↔	Brachiterapia endovascolare con renio-188
92.25.23 ↔	Teleradioterapia con elettroni, acceleratore lineare, non guidata dalle immagini, irradiazione 3D pianificata	92.28.41 ↔	Radioiodoterapia fino a 1,2 GBq I-131, senza somministrazione di tireotropina ricombinante [rh-TSH]
92.25.24 ↔	Teleradioterapia con elettroni, acceleratore lineare, non guidata dalle immagini, radioterapia a modulazione di intensità	92.28.42 ↔	Radioiodoterapia fino a 1,2 GBq I-131, con somministrazione di tireotropina ricombinante [rh-TSH]
92.26.00 ↔	Teleradioterapia con altre radiazioni particellari, NAS	92.28.43 ↔	Radioiodoterapia da 1,2 a meno di 5 GBq I-131, senza somministrazione di tireotropina ricombinante [rh-TSH]
92.26.99 ↔	Teleradioterapia con altre radiazioni particellari, altro	92.28.44 ↔	Radioiodoterapia da 1,2 a meno di 5 GBq I-131, con somministrazione di tireotropina ricombinante [rh-TSH]
92.27.00 ↔	Impianto o inserzione di elementi radioattivi (brachiterapia con radionuclidi chiusi), superficie corporea, altra o NAS sede di applicazione	92.28.45 ↔	Radioiodoterapia da 5 e più GBq I-131, senza somministrazione di tireotropina ricombinante [rh-TSH]
92.27.10 ↔	Impianto o inserzione di elementi radioattivi (brachiterapia con radionuclidi chiusi), organi sessuali femminili, NAS	92.28.46 ↔	Radioiodoterapia da 5 e più GBq I-131, con somministrazione di tireotropina ricombinante [rh-TSH]
92.27.11 ↔	Impianto o inserzione di elementi radioattivi (brachiterapia con radionuclidi chiusi), in sede intrauterina	92.28.51 ↔	Radioimmunoterapia con 90Y ibritumomab tiuxetano, parenterale
92.27.12 ↔	Impianto o inserzione di elementi radioattivi (brachiterapia con radionuclidi chiusi), in sede intravaginale	92.28.52 ↔	Radioimmunoterapia con iodio-131 [I-131] tositumomab, parenterale
92.27.13 ↔	Impianto o inserzione di elementi radioattivi (brachiterapia con radionuclidi chiusi), in sede combinata intrauterina e intravaginale	92.28.53 ↔	Radioimmunoterapia con altri anticorpi, parenterale
92.27.21 ↔	Impianto o inserzione di elementi radioattivi (brachiterapia con radionuclidi chiusi), superficie corporea	92.28.64 ↔	Terapia radiorecettoriale con l'analogo della somatostatina DOTA-coniugato TOC [octreotide]
92.27.22 ↔	Impianto o inserzione di elementi radioattivi (brachiterapia con radionuclidi chiusi), in sede intracavitaria	92.28.65 ↔	Terapia radiorecettoriale con l'analogo della somatostatina DOTA-coniugato TATE [octreotate]
92.27.23 ↔	Impianto o inserzione di elementi radioattivi (brachiterapia con radionuclidi chiusi), in sede endoluminale	92.28.66 ↔	Terapia radiorecettoriale con antagonisti della somatostatina
92.27.30 ↔	Impianto o inserzione di elementi radioattivi (brachiterapia con radionuclidi chiusi), vasi NAS	92.28.69 ↔	Radioterapia con molecole piccole, altro
92.27.31 ↔	Impianto o inserzione di elementi radioattivi (brachiterapia con radionuclidi chiusi), arterie coronarie	92.28.6B ↔	Terapia radiorecettoriale con 177Lu-PSMA I&T [177Lu-ITG-PSMA-1]
92.27.39 ↔	Impianto o inserzione di elementi radioattivi (brachiterapia con radionuclidi chiusi), altri vasi	92.28.6C ↔	Terapia radiorecettoriale con altri leganti PSMA
92.27.40 ↔	Impianto o inserzione di elementi radioattivi (brachiterapia con radionuclidi chiusi), intraoperatoria	92.28.71 ↔	Somministrazione parenterale di iodio-131-MIBG [metaiodobenzilguanidina]
92.27.70 ↔	Moulage radioattivi, NAS	92.29.00 ↔	Brachiterapia con radionuclidi chiusi, NAS
92.27.71 ↔	Moulage radioattivi: costruzione e applicazione di moulage radioattivi superficiali	92.29.09 ↔	Brachiterapia con radionuclidi chiusi, altro
92.27.72 ↔	Moulage radioattivi: costruzione e applicazione di applicatori non impiegati sulla superficie corporea	92.29.11 ↔	Brachiterapia interstiziale con impianto di emettitori rimovibili monoplanari, basso rateo di dose
92.27.73 ↔	Moulage radioattivi: costruzione e applicazione di applicatori oculari	92.29.12 ↔	Brachiterapia interstiziale con impianto di emettitori rimovibili monoplanari, rateo di dose pulsata [pulsed dose rate]
92.27.79 ↔	Moulage radioattivi, altro	92.29.13 ↔	Brachiterapia interstiziale con impianto di emettitori rimovibili monoplanari, alto rateo di dose
92.28.00 ↔	Iniezione, instillazione o somministrazione per via orale di radioisotopi, NAS	92.29.19 ↔	Brachiterapia interstiziale con impianto di emettitori rimovibili monoplanari, altro
92.28.09 ↔	Iniezione, instillazione o somministrazione per via orale di radioisotopi, altro	92.29.21 ↔	Brachiterapia interstiziale con impianto volumetrico di emettitori rimovibili multiplanari, basso rateo di dose
92.28.11 ↔	Terapia con radionuclidi aperti per metastasi ossee	92.29.22 ↔	Brachiterapia interstiziale con impianto volumetrico di emettitori rimovibili multiplanari, rateo di dose pulsata [pulsed dose rate]
92.28.14 ↔	Instillazione di radionuclidi aperti in articolazioni	92.29.23 ↔	Brachiterapia interstiziale con impianto volumetrico di emettitori rimovibili multiplanari, alto rateo di dose
92.28.24 ↔	Radio-chemioembolizzazione endovascolare selettiva con I-131-Lipiodol	92.29.24 ↔	Brachiterapia con impianto di emettitori rimovibili multiplanari, alto rateo di dose, intraoperatoria
		92.29.29 ↔	Brachiterapia interstiziale con impianto volumetrico di emettitori rimovibili multiplanari, altro
		92.29.31 ↔	Brachiterapia interstiziale con impianto di emettitori permanenti, fino a 10 sorgenti
		92.29.32 ↔	Brachiterapia interstiziale con impianto di emettitori permanenti, da 11 a 15 sorgenti

92.29.33 ↔	Brachiterapia interstiziale con impianto di emettitori permanenti, da 16 a 20 sorgenti	92.30.32 ↔	Radioterapia stereotassica, in seduta unica: Extracerebrale, guidata dalle immagini
92.29.34 ↔	Brachiterapia interstiziale con impianto di emettitori permanenti, da 21 a 25 sorgenti	92.30.99 ↔	Radioterapia stereotassica, in seduta unica, altro
92.29.35 ↔	Brachiterapia interstiziale con impianto di emettitori permanenti, da 26 a 30 sorgenti	92.31.00 ↔	Radiochirurgia con fotoni NAS, cerebrale
92.29.36 ↔	Brachiterapia interstiziale con impianto di emettitori permanenti, da 31 a 35 sorgenti	92.31.10 ↔	Radiochirurgia con fotoni NAS, extracerebrale
92.29.37 ↔	Brachiterapia interstiziale con impianto di emettitori permanenti, da 36 a 40 sorgenti	92.32.00 ↔	Radiochirurgia con fotoni a sorgente multiple, NAS
92.29.38 ↔	Brachiterapia interstiziale con impianto di emettitori permanenti, da 41 a 45 sorgenti	92.32.01 ↔	Radiochirurgia con fotoni a sorgenti multiple: Gamma knife
92.29.39 ↔	Brachiterapia interstiziale con impianto di emettitori permanenti, da 46 a 50 sorgenti	92.33.00 ↔	Radiochirurgia con particelle, NAS
92.29.3A ↔	Brachiterapia interstiziale con impianto di emettitori permanenti, da 51 a 55 sorgenti	92.33.01 ↔	Altra radioterapia ad alto voltaggio: radioterapia stereotassica, in seduta unica, cerebrale
92.29.3B ↔	Brachiterapia interstiziale con impianto di emettitori permanenti, da 56 a 60 sorgenti	92.33.11 ↔	Altra radioterapia ad alto voltaggio: radioterapia stereotassica, in seduta unica, extracerebrale
92.29.3C ↔	Brachiterapia interstiziale con impianto di emettitori permanenti, da 61 a 65 sorgenti	92.39.00 ↔	Altra radiochirurgia stereotassica, NAS
92.29.3D ↔	Brachiterapia interstiziale con impianto di emettitori permanenti, da 66 a 70 sorgenti	92.39.01 ↔	Altra radioterapia ad alto voltaggio, irradiazione stereotassica, frazionata, cerebrale, NAS
92.29.3E ↔	Brachiterapia interstiziale con impianto di emettitori permanenti, da 71 e più sorgenti	92.39.11 ↔	Altra radioterapia ad alto voltaggio, irradiazione stereotassica, frazionata, extracerebrale, NAS
92.29.40 ↔	Brachiterapia con applicatori superficiali, NAS	92.39.20 ↔	Altra radioterapia ad alto voltaggio, irradiazione stereotassica, frazionata: Cerebrale, radioterapia a modulazione di intensità
92.29.49 ↔	Brachiterapia con applicatori superficiali, altro	92.39.21 ↔	Altra radioterapia ad alto voltaggio, irradiazione stereotassica, frazionata: Cerebrale, radioterapia ad arco a modulazione di intensità [IMAT]
92.29.51 ↔	Rimozione di radionuclidi chiusi o di applicatori inattivi sotto anestesia	92.39.22 ↔	Altra radioterapia ad alto voltaggio, irradiazione stereotassica, frazionata: Cerebrale, guidata dalle immagini
92.30.00 ↔	Radioterapia stereotassica, in seduta unica, NAS	92.39.29 ↔	Altra radioterapia ad alto voltaggio, irradiazione stereotassica, frazionata, cerebrale, altro
92.30.01 ↔	Radioterapia stereotassica, in seduta unica: Cerebrale, NAS	92.39.30 ↔	Altra radioterapia ad alto voltaggio, irradiazione stereotassica, frazionata: Extracerebrale, radioterapia a modulazione di intensità
92.30.02 ↔	Radioterapia stereotassica, in seduta unica: Extracerebrale, NAS	92.39.31 ↔	Altra radioterapia ad alto voltaggio, irradiazione stereotassica, frazionata: Extracerebrale, radioterapia ad arco a modulazione di intensità [IMAT]
92.30.20 ↔	Radioterapia stereotassica, in seduta unica: Cerebrale, radioterapia a modulazione di intensità	92.39.32 ↔	Altra radioterapia ad alto voltaggio, irradiazione stereotassica, frazionata: Extracerebrale, guidata dalle immagini
92.30.21 ↔	Radioterapia stereotassica, in seduta unica: Cerebrale, radioterapia ad arco a modulazione di intensità [IMAT]	92.39.39 ↔	Altra radioterapia ad alto voltaggio, irradiazione stereotassica, frazionata, extracerebrale, altro
92.30.22 ↔	Radioterapia stereotassica, in seduta unica: Cerebrale, guidata dalle immagini	92.41 ↔	Radioterapia intraoperatoria con elettroni
92.30.30 ↔	Radioterapia stereotassica, in seduta unica: Extracerebrale, radioterapia a modulazione di intensità		
92.30.31 ↔	Radioterapia stereotassica, in seduta unica: Extracerebrale, radioterapia ad arco a modulazione di intensità [IMAT]		

**ADRG G17****Altra resezione rettale senza intervento specifico**

Procedura nella tabella G17-2

**DRG G17A****Altra resezione rettale senza intervento specifico con CC gravi**

PCCL &gt; 2

**DRG G17B****Altra resezione rettale senza intervento specifico per neoplasia maligna sull'apparato digerente**

Diagnosi nella tabella G17-1

**DRG G17C****Altra resezione rettale senza intervento specifico****Diagnosi G17-1**

C15.0	Tumore Maligno: Esofago cervicale	C15.4	Tumore Maligno: Terzo medio dell'esofago
C15.1	Tumore Maligno: Esofago toracico	C15.5	Tumore Maligno: Terzo inferiore dell'esofago
C15.2	Tumore Maligno: Esofago addominale	C15.8	Tumore Maligno: lesione sconfinante a più zone contigue dell'esofago
C15.3	Tumore Maligno: Terzo superiore dell'esofago		

C15.9	Tumore Maligno: Esofago non specificato	C47.4	Tumore Maligno: Nervi periferici dell'addome
C16.0	Tumore Maligno: Cardias	C48.0	Tumore Maligno: Retroperitoneo
C16.1	Tumore Maligno: Fondo dello stomaco	C48.1	Tumore Maligno: Parti specificate del peritoneo
C16.2	Tumore Maligno: Corpo dello stomaco	C48.2	Tumore Maligno: Peritoneo non specificato
C16.3	Tumore Maligno: Antro pilorico	C48.8	Tumore Maligno: lesione sconfinante a più zone contigue del retroperitoneo e peritoneo
C16.4	Tumore Maligno: Pилоro	C49.4	Tumore Maligno: Tessuto connettivo e tessuti molli dell'addome
C16.5	Tumore Maligno: Piccola curva dello stomaco non specificata	C76.2	Tumore maligno di altra e mal definita sede: Addome
C16.6	Tumore Maligno: Grande curva dello stomaco non specificata	C78.4	Tumore maligno secondario dell'intestino tenue
C16.8	Tumore Maligno: lesione sconfinante a più zone contigue dello stomaco	C78.5	Tumore maligno secondario del colon e del retto
C16.9	Tumore Maligno: Stomaco non specificato	C78.6	Tumore maligno secondario del retroperitoneo e del peritoneo
C17.0	Tumore Maligno: Duodeno	C78.8	Tumore maligno secondario di altri e non specificati organi dell'apparato digerente
C17.1	Tumore Maligno: Digiuono	D00.1	Carcinoma in situ: Esofago
C17.2	Tumore Maligno: Ileo	D00.2	Carcinoma in situ: Stomaco
C17.3	Tumore Maligno: Diverticolo di Meckel	D01.0	Carcinoma in situ: Colon
C17.8	Tumore Maligno: lesione sconfinante a più zone contigue dell'intestino tenue	D01.1	Carcinoma in situ: Giunzione retto-sigmoidea
C17.9	Tumore Maligno: Intestino tenue non specificato	D01.2	Carcinoma in situ: Retto
C18.0	Tumore Maligno: Cieco	D01.3	Carcinoma in situ: Ano e canale anale
C18.1	Tumore Maligno: Appendice	D01.4	Carcinoma in situ: Altre e non specificate parti dell'intestino
C18.2	Tumore Maligno: Colon ascendente	D01.7	Carcinoma in situ: Altri organi specificati dell'apparato digerente
C18.3	Tumore Maligno: Flessura destra [epatica] del colon	D01.9	Carcinoma in situ: Organi dell'apparato digerente non specificati
C18.4	Tumore Maligno: Colon trasverso	D37.1	Tumori di comportamento incerto o sconosciuto: Stomaco
C18.5	Tumore Maligno: flessura sinistra [splenica] del colon	D37.2	Tumori di comportamento incerto o sconosciuto: Intestino tenue
C18.6	Tumore Maligno: Colon discendente	D37.3	Tumori di comportamento incerto o sconosciuto: Appendice
C18.7	Tumore Maligno: Sigma	D37.4	Tumori di comportamento incerto o sconosciuto: Colon
C18.8	Tumore Maligno: lesione sconfinante a più zone contigue del colon	D37.5	Tumori di comportamento incerto o sconosciuto: Retto
C18.9	Tumore Maligno: Colon non specificato	D37.78	Tumori di comportamento incerto o sconosciuto: Altri organi dell'apparato digerente
C19	Tumore maligno della giunzione retto-sigmoidea	D37.9	Tumori di comportamento incerto o sconosciuto: Organi dell'apparato digerente non specificati
C20	Tumore maligno del retto	D48.3	Tumori di comportamento incerto o sconosciuto: Retroperitoneo
C21.0	Tumore Maligno: Ano non specificato	D48.4	Tumori di comportamento incerto o sconosciuto: Peritoneo
C21.1	Tumore Maligno: Canale anale		
C21.2	Tumore Maligno: Regione della cloaca(divisione sistema urogenitale da sistema digestivo nel perineo)		
C21.8	Tumore Maligno: lesione sconfinante a più zone contigue del retto, dell'ano e del canale anale		
C26.0	Tumore Maligno: Apparato intestinale, parte non specificata		
C26.8	Tumore Maligno: lesione sconfinante a più zone contigue dell'apparato digerente		
C26.9	Tumore Maligno: Sedi mal definite dell'apparato digerente		
C45.1	Mesotelioma del peritoneo		

## Procedura G17-2

48.41 ↔	Resezione sottomucosa del retto secondo Soave	48.66.14 ↔	Resezione di anello e cilindro rettale, con enterostomia e chiusura a fondo cieco, per via laparoscopica
48.49 ↔	Resezione del retto con pull-through, altro	48.66.15 ↔	Resezione di anello e cilindro rettale, per via transanale
48.50 ↔	Resezione del retto senza conservazione dello sfintere, NAS	48.66.21 ↔	Resezione anteriore del retto, con anastomosi, chirurgica a cielo aperto
48.59 ↔	Resezione del retto senza conservazione dello sfintere, altro	48.66.23 ↔	Resezione anteriore del retto, con anastomosi, per via laparoscopica
48.65 ↔	Resezione del retto secondo Duhamel	48.66.25 ↔	Resezione anteriore del retto, per via transanale
48.66.00 ↔	Resezione del retto con conservazione dello sfintere, NAS	48.66.31 ↔	Resezione anteriore bassa del retto, con anastomosi, chirurgica a cielo aperto
48.66.09 ↔	Resezione del retto con conservazione dello sfintere, altro	48.66.33 ↔	Resezione anteriore bassa del retto, con anastomosi, per via laparoscopica
48.66.11 ↔	Resezione di anello e cilindro rettale, con anastomosi, chirurgica a cielo aperto	48.66.35 ↔	Resezione anteriore bassa del retto, con anastomosi, per via transanale
48.66.12 ↔	Resezione di anello e cilindro rettale, con enterostomia e chiusura a fondo cieco, chirurgica a cielo aperto	48.69 ↔	Altra resezione del retto, altro
48.66.13 ↔	Resezione di anello e cilindro rettale, con anastomosi, per via laparoscopica		

**ADRG G18**

**Interventi su intestino tenue e crasso o altro intervento su stomaco, esofago e duodeno senza radioterapia, eccetto che per neoplasia maligna, età < 3 anni, senza intervento per malformazione congenita o età > 1 anno**

Almeno una procedura nella tabella G18-3 o (procedura nella tabella G18-4 e Età < 3 anni)

**DRG G18A**

**Interventi su intestino tenue e crasso o altro intervento su stomaco, esofago e duodeno senza radioterapia, con intervento altamente complesso o diagnosi o procedura complicante o CC gravi**

Almeno una procedura nella tabella G18-3 e diagnosi nella tabella G18-1 o procedura nella tabella G18-5 o almeno una diagnosi nella tabella G18-2 o procedura nella tabella G18-6 o PCCL > 2 o Procedure complicanti

**DRG G18B**

**Interventi su intestino tenue e crasso o altro intervento su stomaco, esofago e duodeno senza radioterapia**

**Diagnosi G18-1**

Q39.0	Atresia dell'esofago senza fistola	Q42.3	Assenza, atresia e stenosi congenite dell'ano senza fistola
Q39.1	Atresia dell'esofago con fistola tracheo-esofagea	Q42.8	Assenza, atresia e stenosi congenite di altra parte del colon
Q39.2	Fistola esofago-tracheale congenita senza atresia	Q42.9	Assenza, atresia e stenosi congenite di sede non specificata del grosso intestino
Q39.3	Stenosi e strittura congenite dell'esofago	Q43.1	Malattia di Hirschsprung
Q39.4	Diaframma esofageo congenito	Q43.2	Altri disturbi funzionali congeniti del colon
Q39.5	Dilatazione congenita dell'esofago	Q43.3	Malformazioni congenite di fissazione dell'intestino
Q39.6	Diverticolo (congenito) dell'esofago	Q43.40	Duplicazione dell'intestino tenue
Q39.8	Altre malformazioni congenite dell'esofago	Q43.41	Duplicazione del colon
Q39.9	Malformazione congenita dell'esofago non specificata	Q43.42	Duplicazione del retto
Q40.0	Stenosi ipertrofica congenita del piloro	Q43.49	Duplicazione dell'intestino non specificata
Q40.1	Ernia iatale congenita	Q43.5	Ano ectopico
Q40.2	Altre malformazioni congenite specificate dello stomaco	Q43.6	Fistola congenita del retto e dell'ano
Q40.3	Malformazione congenita dello stomaco non specificata	Q43.7	Persistenza della cloaca
Q40.8	Altre malformazioni congenite specificate delle vie digestive superiori	Q43.8	Altre malformazioni congenite specificate dell'intestino
Q40.9	Malformazione congenita delle vie digestive superiori non specificata	Q43.9	Malformazione congenita dell'intestino non specificata
Q41.0	Assenza, atresia e stenosi congenite del duodeno	Q45.8	Altre malformazioni congenite specificate dell'apparato digerente
Q41.1	Assenza, atresia e stenosi congenite del digiuno	Q45.9	Malformazione congenita dell'apparato digerente non specificata
Q41.2	Assenza, atresia e stenosi congenite dell'ileo	Q79.2	Esonfalo
Q41.8	Assenza, atresia e stenosi congenite di altre parti specificate dell'intestino tenue	Q79.3	Gastroschisi
Q41.9	Assenza, atresia e stenosi congenite dell'intestino tenue, parte non specificata	Q79.4	Sindrome da deficit della muscolatura addominale
Q42.0	Assenza, atresia e stenosi congenite del retto con fistola	Q79.5	Altre malformazioni congenite della parete addominale
Q42.1	Assenza, atresia e stenosi congenite del retto senza fistola	Q89.3	Situs inversus
Q42.2	Assenza, atresia e stenosi congenite dell'ano con fistola		

**Diagnosi G18-2**

Q00.0	Anencefalia	Q03.9	Idrocefalo congenito non specificato
Q00.1	Craniorachischisi	Q04.0	Malformazioni congenite del corpo calloso
Q00.2	Iniencefalia	Q04.1	Arinencefalia
Q01.0	Encefalocele frontale	Q04.2	Oloprosencefalia
Q01.1	Encefalocele S.A.I. o frontale	Q04.3	Altre difetti, per riduzione, dell'encefalo
Q01.2	Encefalocele occipitale	Q04.4	Displasia setto-ottica
Q01.8	Encefalocele di altre sedi	Q04.5	Megaloencefalia
Q01.9	Encefalocele non specificato	Q05.0	Spina bifida cervicale con idrocefalo
Q02	Microcefalia	Q05.1	Spina bifida toracica con idrocefalo
Q03.0	Malformazioni dell'acquedotto di Silvio	Q05.2	Spina bifida lombare con idrocefalo
Q03.1	Atresia dei forami di Magendie e di Luschka	Q05.3	Spina bifida sacrale con idrocefalo
Q03.8	Altro idrocefalo congenito	Q05.4	Spina bifida non specificata, con idrocefalo

Q07.0	Sindrome di Arnold-Chiari	Q60.6	Sindrome di Potter
Q20.0	Tronco arterioso comune	Q79.0	Ernia diaframmatica congenita
Q20.1	Ventricolo destro a doppia uscita [Double outlet right ventricle]	Q79.2	Esonfalo
Q20.2	Ventricolo sinistro a doppia uscita [Double outlet left ventricle]	Q79.3	Gastroschisi
Q20.3	Connessione discordante ventricolo-arteriosa	Q86.0	Sindrome fetto-alcolica (dismorfica)
Q20.4	Cuore biatriale univentricolato [Double inlet ventricle]	Q87.0	Sindromi malformative congenite che alterano soprattutto l'aspetto facciale
Q20.5	Connessione atrio-ventricolare discordante	Q87.1	Sindromi malformative congenite associate soprattutto a bassa statura
Q20.6	Isomerismo atriale	Q87.2	Sindromi malformative congenite che interessano soprattutto gli arti
Q21.3	Tetralogia di Fallot	Q87.3	Sindromi malformative congenite caratterizzate da un accrescimento precoce eccessivo
Q22.0	Atresia della valvola polmonare	Q87.4	Sindrome di Marfan
Q22.1	Stenosi congenita della valvola polmonare	Q87.5	Altre sindromi malformative congenite con altre alterazioni scheletriche
Q22.2	Insufficienza congenita della valvola polmonare	Q87.8	Altre sindromi malformative congenite specificate non classificate altrove
Q22.4	Stenosi tricuspide congenita	Q89.4	Gemelli congiunti
Q22.5	Anomalia di Ebstein	Q90.0	Trisomia 21, non disgiunzione meiotica
Q22.6	Sindrome del cuore destro ipoplasico	Q90.1	Trisomia 21, mosaicismo (non disgiunzione mitotica)
Q23.0	Stenosi congenita della valvola aortica	Q90.2	Trisomia 21, traslocazione
Q23.1	Insufficienza congenita della valvola aortica	Q90.9	Sindrome di Down non specificata
Q23.2	Stenosi mitralica congenita	Q91.0	Trisomia 18, non disgiunzione meiotica
Q23.3	Insufficienza mitralica congenita	Q91.1	Trisomia 18, mosaicismo (non disgiunzione mitotica)
Q23.4	Sindrome del cuore sinistro ipoplasico	Q91.2	Trisomia 18, traslocazione
Q24.3	Stenosi infundibolare della polmonare	Q91.3	Sindrome di Edwards non specificata
Q24.4	Stenosi subaortica congenita	Q91.4	Trisomia 13, non disgiunzione meiotica
Q25.2	Atresia dell'aorta	Q91.5	Trisomia 13, mosaicismo (non disgiunzione mitotica)
Q25.3	Stenosi dell'aorta	Q91.6	Trisomia 13, traslocazione
Q25.5	Atresia di arteria polmonare	Q91.7	Sindrome di Patau non specificata
Q25.6	Stenosi di arteria polmonare (congenita)	Q92.0	Trisomia completa, non disgiunzione meiotica
Q26.0	Stenosi congenita della vena cava	Q92.1	Trisomia completa, mosaicismo (non disgiunzione mitotica)
Q26.2	Connessione totalmente anomala delle vene polmonari	Q92.2	Trisomia parziale maggiore
Q26.3	Connessione parzialmente anomala delle vene polmonari	Q92.3	Trisomia parziale minore
Q39.0	Atresia dell'esofago senza fistola	Z94.0	Stato dopo trapianto renale
Q39.1	Atresia dell'esofago con fistola tracheo-esofagea	Z94.1	Stato dopo trapianto cardiaco
Q39.2	Fistola esofago-tracheale congenita senza atresia	Z94.2	Stato dopo trapianto polmonare
Q39.3	Stenosi e strittura congenite dell'esofago	Z94.3	Stato dopo trapianto cardiaco e polmonare
Q43.1	Malattia di Hirschsprung	Z94.4	Stato dopo trapianto epatico
Q44.2	Atresia delle vie biliari	Z94.81	Stato dopo trapianto di cellule staminali ematopoietiche con attuale immunosoppressione
Q44.3	Stenosi e restringimento congeniti delle vie biliari		
Q60.1	Agenesia renale bilaterale		
Q60.4	Ipoplasia renale bilaterale		

### Procedura G18-3

44.5X.00 ↔	Revisione di anastomosi gastrica, NAS	44.5X.44 ↔	Riconversione di diversione biliopancreatica (BPD), per via laparoscopica
44.5X.10 ↔	Revisione di anastomosi gastrica a seguito di intervento tipo Billroth I o II	44.5X.51 ↔	Riconversione di bypass gastrico, chirurgica a cielo aperto
44.5X.21 ↔	Revisione di anastomosi gastrica a seguito di bypass gastrico o con interposizione intestinale, chirurgica a cielo aperto	44.5X.52 ↔	Riconversione di bypass gastrico, per via laparoscopica
44.5X.22 ↔	Revisione di anastomosi gastrica a seguito di bypass gastrico o con interposizione intestinale, per via laparoscopica	44.5X.99 ↔	Revisione di anastomosi gastrica, altro
44.5X.33 ↔	Revisione di tasca a seguito di bypass gastrico senza nuova confezione, chirurgica a cielo aperto	44.63.00 ↔	Chiusura di altra fistola gastrica, NAS
44.5X.34 ↔	Revisione di tasca a seguito di bypass gastrico senza nuova confezione, per via laparoscopica	44.63.11 ↔	Chiusura di altra fistola gastrica, chirurgica a cielo aperto
44.5X.35 ↔	Revisione di tasca a seguito di bypass gastrico con nuova confezione, chirurgica a cielo aperto	44.63.12 ↔	Chiusura di altra fistola gastrica, per via laparoscopica
44.5X.36 ↔	Revisione di tasca a seguito di bypass gastrico con nuova confezione, per via laparoscopica	44.63.99 ↔	Chiusura di altra fistola gastrica, altro
44.5X.41 ↔	Revisione di diversione biliopancreatica [BPD], chirurgica a cielo aperto	45.50 ↔	Isolamento di segmento intestinale, NAS
44.5X.42 ↔	Revisione di diversione biliopancreatica [BPD], per via laparoscopica	45.51 ↔	Isolamento di segmento dell'intestino tenue
44.5X.43 ↔	Riconversione di diversione biliopancreatica [BPD], chirurgica a cielo aperto	45.52 ↔	Isolamento di segmento dell'intestino crasso
		45.62 ↔	Altra resezione parziale dell'intestino tenue
		45.63.00 ↔	Rimozione totale dell'intestino tenue, NAS
		45.63.99 ↔	Rimozione totale dell'intestino tenue, altro
		45.70 ↔	Asportazione parziale dell'intestino crasso, NAS
		45.70 ↔	Asportazione parziale dell'intestino crasso, NAS
		45.72.11 ↔	Resezione ileocecale, chirurgica a cielo aperto
		45.72.12 ↔	Resezione ileocecale, per via laparoscopica
		45.73.11 ↔	Emicolectomia destra, chirurgica a cielo aperto

45.73.12 ↔ Emicolectomia destra, per via laparoscopica	46.12.12 ↔ Colostomia terminale, per via laparoscopica
45.75.11 ↔ Emicolectomia sinistra, chirurgica a cielo aperto	46.15.11 ↔ Colostomia a doppia canna, chirurgica a cielo aperto
45.75.12 ↔ Emicolectomia sinistra, per via laparoscopica	46.15.12 ↔ Colostomia a doppia canna, per via laparoscopica
45.75.21 ↔ Emicolectomia sinistra con sigmoidectomia, chirurgica a cielo aperto	46.19 ↔ Colostomia, altra
45.75.22 ↔ Emicolectomia sinistra con sigmoidectomia, per via laparoscopica	46.20 ↔ Digiunostomia e ileostomia, NAS
45.76.00 ↔ Sigmoidectomia, NAS	46.25.11 ↔ Digiunostomia e ileostomia terminale, chirurgica a cielo aperto
45.76.09 ↔ Sigmoidectomia, altro	46.25.12 ↔ Digiunostomia e ileostomia terminale, per via laparoscopica
45.76.11 ↔ Sigmoidectomia, chirurgica a cielo aperto	46.26.11 ↔ Digiunostomia e ileostomia a doppia canna, chirurgica a cielo aperto
45.76.21 ↔ Sigmoidectomia, per via laparoscopica	46.26.12 ↔ Digiunostomia e ileostomia a doppia canna, per via laparoscopica
45.77.11 ↔ Emicolectomia destra allargata, chirurgica a cielo aperto	46.29 ↔ Digiunostomia e ileostomia, altro
45.77.11 ↔ Emicolectomia destra allargata, chirurgica a cielo aperto	46.2A ↔ Confezione di anastomosi secondo Bishop-Koop
45.77.12 ↔ Emicolectomia destra allargata, per via laparoscopica	46.33 ↔ Confezione di duodenostomia
45.77.12 ↔ Emicolectomia destra allargata, per via laparoscopica	46.39 ↔ Altra enterostomia, altro
45.77.12 ↔ Emicolectomia destra allargata, per via laparoscopica	46.43.00 ↔ Altra revisione di stoma artificiale dell'intestino crasso, NAS
45.77.21 ↔ Emicolectomia sinistra allargata, chirurgica a cielo aperto	46.43.10 ↔ Allargamento o restringimento plastico di stoma artificiale dell'intestino crasso
45.77.21 ↔ Emicolectomia sinistra allargata, chirurgica a cielo aperto	46.43.11 ↔ Neoconfezione di colostomia
45.77.22 ↔ Emicolectomia sinistra allargata, per via laparoscopica	46.43.12 ↔ Rimozione di parte estroflessa di stoma dell'intestino crasso
45.77.22 ↔ Emicolectomia sinistra allargata, per via laparoscopica	46.43.20 ↔ Conversione di stoma dell'intestino crasso in stoma continente
45.78.11 ↔ Resezione segmentaria, chirurgica a cielo aperto	46.43.99 ↔ Altra revisione di stoma artificiale dell'intestino crasso, altro
45.78.11 ↔ Resezione segmentaria, chirurgica a cielo aperto	46.52.10 ↔ Chiusura di colostomia a doppia canna
45.78.12 ↔ Resezione segmentaria, per via laparoscopica	46.52.20 ↔ Chiusura di colostomia terminale
45.78.12 ↔ Resezione segmentaria, per via laparoscopica	46.71 ↔ Sutura di lacerazione del duodeno
45.78.21 ↔ Resezione segmentaria multipla, per via endoscopica	46.72.11 ↔ Chiusura di fistola del duodeno, chirurgica a cielo aperto
45.78.21 ↔ Resezione segmentaria multipla, per via endoscopica	46.72.12 ↔ Chiusura di fistola del duodeno, per via laparoscopica
45.78.22 ↔ Resezione segmentaria multipla, per via laparoscopica	46.73 ↔ Sutura di lacerazione dell'intestino tenue eccetto il duodeno
45.78.22 ↔ Resezione segmentaria multipla, per via laparoscopica	46.74.11 ↔ Chiusura di fistola dell'intestino tenue, eccetto il duodeno, chirurgica a cielo aperto
45.79 ↔ Asportazione parziale dell'intestino crasso, altro	46.74.12 ↔ Chiusura di fistola dell'intestino tenue, eccetto il duodeno, per via laparoscopica
45.79 ↔ Asportazione parziale dell'intestino crasso, altro	46.75 ↔ Sutura di lacerazione dell'intestino crasso
45.80 ↔ Colectomia e coloproctectomia, NAS	46.76.11 ↔ Chiusura di fistola dell'intestino crasso, chirurgica a cielo aperto
45.80 ↔ Colectomia e coloproctectomia, NAS	46.76.12 ↔ Chiusura di fistola dell'intestino crasso, per via laparoscopica
45.81.11 ↔ Colectomia, chirurgica a cielo aperto	46.79.10 ↔ Sutura di altra lesione intestinale
45.81.11 ↔ Colectomia, chirurgica a cielo aperto	46.79.21 ↔ Sutura di altra lesione intestinale, chirurgica a cielo aperto
45.81.12 ↔ Colectomia, per via laparoscopica	46.79.22 ↔ Sutura di altra lesione intestinale, per via laparoscopica
45.81.12 ↔ Colectomia, per via laparoscopica	46.79.30 ↔ Plastica di allargamento e restringimento dell'intestino
45.89 ↔ Colectomia e coloproctectomia, altro	46.79.31 ↔ Allungamento intestinale longitudinale secondo Bianchi
45.89 ↔ Colectomia e coloproctectomia, altro	46.79.32 ↔ Enteroplastica trasversale seriale [STEP]
45.90 ↔ Anastomosi intestinale, NAS	46.79.39 ↔ Altro allungamento dell'intestino
45.91 ↔ Anastomosi intestinale tenue-tenue	46.79.40 ↔ Confezione di tasca, intestino tenue
45.92.11 ↔ Anastomosi tenue-retto con confezione di tasca [pouch]	46.79.41 ↔ Confezione di tasca, intestino crasso
45.92.12 ↔ Anastomosi tenue-retto senza confezione di tasca [pouch]	46.79.50 ↔ Revisione di tasca, intestino tenue
45.93 ↔ Anastomosi intestinale tenue-crasso	46.79.51 ↔ Revisione di tasca, intestino crasso
45.94 ↔ Anastomosi intestinale crasso-crasso	46.97.00 ↔ Trapianto intestinale, NAS
45.95.11 ↔ Anastomosi tenue-ano con confezione di tasca	46.97.10 ↔ Trapianto intestinale, Ritripianto di intestino tenue nella stessa degenza ospedaliera
45.95.12 ↔ Anastomosi tenue-ano senza confezione di tasca	48.1 ↔ Proctostomia
45.95.21 ↔ Anastomosi crasso-ano	48.71 ↔ Sutura di lacerazione del retto
45.96 ↔ Anastomosi crasso-retto	48.72 ↔ Chiusura di proctostomia
45.97.11 ↔ Nuova confezione di anastomosi al piede d'ansa del tenue, chirurgica a cielo aperto	48.75.00 ↔ Proctopessia addominale, NAS
45.97.12 ↔ Nuova confezione di anastomosi al piede d'ansa del tenue, per via laparoscopica	48.75.09 ↔ Proctopessia addominale, altro
45.98.11 ↔ Revisione di anastomosi dell'intestino tenue	48.75.11 ↔ Proctopessia addominale, chirurgica a cielo aperto
45.98.12 ↔ Revisione di anastomosi dell'intestino crasso	48.75.21 ↔ Proctopessia addominale, per via laparoscopica
45.98.13 ↔ Revisione di anastomosi all'ano	
45.99 ↔ Anastomosi intestinale, altro	
46.10 ↔ Colostomia, NAS	
46.12.11 ↔ Colostomia terminale, chirurgica a cielo aperto	

70.72.00 ↔	Riparazione di fistola colon-vaginale, NAS	70.72.99 ↔	Riparazione di fistola colon-vaginale, altro
70.72.10 ↔	Riparazione chirurgica di fistola colon-vaginale, a cielo aperto (addominale)	70.73.00 ↔	Riparazione di fistola retto-vaginale, NAS
70.72.20 ↔	Riparazione di fistola colon-vaginale, per via vaginale	70.73.10 ↔	Riparazione chirurgica di fistola retto-vaginale, a cielo aperto (addominale)
70.72.30 ↔	Riparazione di fistola colon-vaginale, per via laparoscopica	70.73.20 ↔	Riparazione di fistola retto-vaginale, per via vaginale
		70.73.30 ↔	Riparazione di fistola retto-vaginale, per via laparoscopica

### Procedura G18-4

29.33.00 ↔	Faringectomia (parziale), NAS	38.36.17 ↔	Resezione dell'arteria iliaca con anastomosi
29.33.10 ↔	Faringectomia parziale, senza ricostruzione	38.36.19 ↔	Resezione di arterie viscerali con anastomosi, altro
29.33.11 ↔	Faringectomia parziale, Ricostruzione con lembo peduncolato regionale o a distanza	38.36.99 ↔	Resezione di arterie addominali con anastomosi, altro
29.33.12 ↔	Faringectomia parziale, Ricostruzione con innesto libero con anastomosi microvascolare	38.45.00 ↔	Resezione di vasi toracici con sostituzione, NAS
29.33.20 ↔	Faringectomia totale, Ricostruzione con lembo peduncolato regionale o a distanza	38.45.10 ↔	Resezione dell'aorta toracica con sostituzione, NAS
29.33.21 ↔	Faringectomia totale, Ricostruzione con innesto libero con anastomosi microvascolare, innesto intestinale libero o pull-up gastrico	38.45.12 ↔	Resezione dell'aorta toracica con sostituzione
29.33.99 ↔	Faringectomia (parziale), altro	38.45.13 ↔	Resezione dell'aorta toracoaddominale con sostituzione
31.73 ↔	Chiusura di altra fistola della trachea	38.45.14 ↔	Resezione dell'aorta toracica con sostituzione con protesi ibrida
34.84 ↔	Altra riparazione del diaframma	38.45.15 ↔	Resezione dell'aorta ascendente con sostituzione
37.31.00 ↔	Pericardiectomia, NAS	38.45.16 ↔	Resezione dell'arco aortico con sostituzione
37.31.10 ↔	Pericardiectomia, parziale	38.45.17 ↔	Resezione dell'aorta ascendente nonché dell'arco aortico con sostituzione
37.31.20 ↔	Pericardiectomia, totale	38.45.19 ↔	Resezione dell'aorta toracica con sostituzione, altro
37.31.30 ↔	Adesiolisi del pericardio	38.45.20 ↔	Resezione di altre arterie toraciche con sostituzione, NAS
37.31.99 ↔	Pericardiectomia, altro	38.45.21 ↔	Resezione dell'arteria polmonare con sostituzione
38.04.00 ↔	Incisione dell'aorta, NAS	38.45.22 ↔	Resezione del tronco brachiocefalico con sostituzione
38.04.10 ↔	Incisione dell'aorta ascendente e dell'arco aortico	38.45.29 ↔	Resezione di altre arterie toraciche con sostituzione
38.04.20 ↔	Incisione dell'aorta discendente	38.45.30 ↔	Resezione di vene toraciche con sostituzione, NAS
38.04.30 ↔	Incisione dell'aorta addominale	38.45.31 ↔	Resezione della vena cava superiore con sostituzione
38.04.99 ↔	Incisione dell'aorta, altro	38.45.38 ↔	Resezione di altre vene toraciche profonde con sostituzione
38.05.00 ↔	Incisione di altri vasi toracici, NAS	38.45.39 ↔	Resezione di vene toraciche con sostituzione, altro
38.05.10 ↔	Incisione di altre arterie toraciche	38.45.99 ↔	Resezione di vasi toracici con sostituzione, altro
38.05.20 ↔	Incisione di vene toraciche, NAS	38.47.00 ↔	Resezione di vene addominali con sostituzione, NAS
38.05.21 ↔	Incisione di vene toraciche profonde	38.47.10 ↔	Resezione di vene addominali profonde con sostituzione, NAS
38.05.29 ↔	Incisione di vene toraciche, altro	38.47.11 ↔	Resezione della vena cava inferiore con sostituzione
38.05.99 ↔	Incisione di altri vasi toracici, altro	38.47.12 ↔	Resezione della vena iliaca con sostituzione
38.07.00 ↔	Incisione di vene addominali, NAS	38.47.19 ↔	Resezione di vene addominali profonde con sostituzione, altro
38.07.10 ↔	Incisione di vene addominali profonde, NAS	38.47.99 ↔	Resezione di vene addominali con sostituzione, altro
38.07.11 ↔	Incisione della vena cava inferiore	38.64.00 ↔	Altra asportazione dell'aorta, NAS
38.07.12 ↔	Incisione della vena iliaca	38.64.10 ↔	Altra asportazione dell'aorta toracica
38.07.19 ↔	Incisione di vene addominali profonde, altro	38.64.20 ↔	Altra asportazione dell'aorta addominale
38.07.99 ↔	Incisione di vene addominali, altro	38.64.99 ↔	Altra asportazione dell'aorta, altro
38.35.00 ↔	Resezione di vasi toracici con anastomosi, NAS	38.65.10 ↔	Altra asportazione di arterie toraciche
38.35.10 ↔	Resezione di arterie toraciche con anastomosi, NAS	38.65.20 ↔	Altra asportazione di vene toraciche, NAS
38.35.11 ↔	Resezione dell'arteria succlavia con anastomosi	38.65.21 ↔	Altra asportazione della vena cava superiore
38.35.12 ↔	Resezione del tronco brachiocefalico con anastomosi	38.65.22 ↔	Altra asportazione di altre vene toraciche profonde
38.35.13 ↔	Resezione dell'arteria polmonare con anastomosi	38.65.29 ↔	Altra asportazione di vene toraciche, altro
38.35.19 ↔	Resezione di arterie toraciche con anastomosi, altro	38.65.99 ↔	Altra asportazione di vasi toracici, altro
38.35.20 ↔	Resezione di vene toraciche con anastomosi, NAS	38.85.00 ↔	Altra occlusione chirurgica di altri vasi toracici, NAS
38.35.21 ↔	Resezione della vena polmonare con anastomosi	38.85.11 ↔	Altra occlusione chirurgica dell'arteria succlavia
38.35.22 ↔	Resezione della vena succlavia con anastomosi	38.85.12 ↔	Altra occlusione chirurgica dell'arteria polmonare
38.35.23 ↔	Resezione della vena cava superiore con anastomosi	38.85.13 ↔	Altra occlusione chirurgica del tronco brachiocefalico
38.35.28 ↔	Resezione di vene toraciche e altre vene profonde con anastomosi	38.85.21 ↔	Altra occlusione chirurgica della vena cava superiore
38.35.29 ↔	Resezione di vene toraciche con anastomosi, altro	38.85.22 ↔	Altra occlusione chirurgica della vena polmonare
38.35.99 ↔	Resezione di vasi toracici con anastomosi, altro	38.85.23 ↔	Altra occlusione chirurgica della vena succlavia
38.36.00 ↔	Resezione di arterie addominali con anastomosi, NAS	38.85.99 ↔	Altra occlusione chirurgica di altri vasi toracici, altro
38.36.10 ↔	Resezione di arterie viscerali con anastomosi, NAS	39.10 ↔	Shunt venoso intraaddominale, NAS
38.36.11 ↔	Resezione del tronco celiaco con anastomosi	39.11.00 ↔	Confezione e revisione di shunt portosistemico, TIPS, NAS
38.36.12 ↔	Resezione dell'arteria gastrica con anastomosi		
38.36.13 ↔	Resezione dell'arteria epatica con anastomosi		
38.36.14 ↔	Resezione dell'arteria splenica con anastomosi		
38.36.15 ↔	Resezione dell'arteria renale con anastomosi		
38.36.16 ↔	Resezione dell'arteria mesenterica		



39.11.11 ↔	Confezione di shunt portosistemico, impiego di angioplastica percutanea (con palloncino)	39.56.69 ↔	Riparazione di vasi dell'arto inferiore con patch tissutale, altro
39.11.12 ↔	Confezione di shunt portosistemico, trombolisi e trombectomia percutanea	39.56.99 ↔	Riparazione di un vaso sanguigno con patch tissutale, altro
39.11.13 ↔	Confezione di shunt portosistemico, impiego di stent	39.57.00 ↔	Riparazione di un vaso sanguigno con patch sintetico, NAS
39.11.21 ↔	Revisione di shunt portosistemico, occlusione percutanea	39.57.11 ↔	Riparazione di vasi intracranici con patch sintetico
39.11.22 ↔	Revisione di shunt portosistemico, posa di stent	39.57.12 ↔	Riparazione di arterie extracraniche della testa e del collo con patch sintetico
39.11.23 ↔	Revisione di shunt portosistemico, impiego di trombolisi e trombectomia percutanea	39.57.13 ↔	Riparazione della vena giugulare con patch sintetico
39.11.24 ↔	Revisione di shunt portosistemico, riduzione percutanea di shunt portosistemico esistente	39.57.19 ↔	Riparazione di vaso sanguigno della testa e del collo con patch sintetico, altro
39.11.99 ↔	Confezione e revisione di shunt portosistemico, TIPS, altro	39.57.20 ↔	Riparazione di vasi dell'arto superiore con patch sintetico, NAS
39.19 ↔	Shunt venoso intraaddominale, altro	39.57.21 ↔	Riparazione di arterie dell'arto superiore con patch sintetico
39.56.00 ↔	Riparazione di un vaso sanguigno con patch tissutale, NAS	39.57.22 ↔	Riparazione della vena succlavia, vena ascellare e vena brachiocefalica con patch sintetico
39.56.11 ↔	Riparazione di vasi intracranici con patch tissutale	39.57.23 ↔	Riparazione di altre vene profonde dell'arto superiore con patch sintetico
39.56.12 ↔	Riparazione della vena giugulare con patch tissutale	39.57.29 ↔	Riparazione di vasi dell'arto superiore con patch sintetico, altro
39.56.19 ↔	Riparazione di vaso sanguigno della testa e del collo con patch tissutale, altro	39.57.30 ↔	Riparazione di vaso toracico con patch sintetico, NAS
39.56.20 ↔	Riparazione di vasi dell'arto superiore con patch tissutale, NAS	39.57.31 ↔	Riparazione dell'aorta toracica con patch sintetico
39.56.21 ↔	Riparazione di arterie dell'arto superiore con patch tissutale	39.57.32 ↔	Riparazione della vena polmonare con patch sintetico
39.56.22 ↔	Riparazione della vena succlavia, vena ascellare e vena brachiocefalica con patch tissutale	39.57.33 ↔	Riparazione della vena cava superiore con patch sintetico
39.56.23 ↔	Riparazione di altre vene profonde dell'arto superiore con patch tissutale	39.57.39 ↔	Riparazione di vaso toracico con patch sintetico, altro
39.56.29 ↔	Riparazione di vasi dell'arto superiore con patch tissutale, altro	39.57.40 ↔	Riparazione di arterie addominali con patch sintetico, NAS
39.56.30 ↔	Riparazione di vasi toracici con patch tissutale, NAS	39.57.41 ↔	Riparazione dell'aorta addominale con patch sintetico
39.56.31 ↔	Riparazione dell'aorta toracica con patch tissutale	39.57.42 ↔	Riparazione del tronco celiaco con patch sintetico
39.56.32 ↔	Riparazione della vena polmonare con patch tissutale	39.57.43 ↔	Riparazione dell'arteria gastrica con patch sintetico
39.56.33 ↔	Riparazione della vena cava superiore con patch tissutale	39.57.44 ↔	Riparazione dell'arteria epatica con patch sintetico
39.56.39 ↔	Riparazione di vasi toracici con patch tissutale, altro	39.57.45 ↔	Riparazione dell'arteria splenica con patch sintetico
39.56.40 ↔	Riparazione di arterie addominali con patch tissutale, NAS	39.57.46 ↔	Riparazione dell'arteria renale con patch sintetico
39.56.41 ↔	Riparazione dell'aorta addominale con patch tissutale	39.57.47 ↔	Riparazione dell'arteria mesenterica con patch sintetico
39.56.42 ↔	Riparazione del tronco celiaco con patch tissutale	39.57.48 ↔	Riparazione dell'arteria iliaca con patch sintetico
39.56.43 ↔	Riparazione dell'arteria gastrica con patch tissutale	39.57.49 ↔	Riparazione di arterie addominali con patch sintetico, altro
39.56.44 ↔	Riparazione dell'arteria epatica con patch tissutale	39.57.50 ↔	Riparazione di vene addominali con patch sintetico, NAS
39.56.45 ↔	Riparazione dell'arteria splenica con patch tissutale	39.57.51 ↔	Riparazione della vena cava inferiore con patch sintetico
39.56.46 ↔	Riparazione dell'arteria renale con patch tissutale	39.57.52 ↔	Riparazione della vena iliaca con patch sintetico
39.56.47 ↔	Riparazione dell'arteria mesenterica con patch tissutale	39.57.59 ↔	Riparazione di vene addominali con patch sintetico, altro
39.56.48 ↔	Riparazione dell'arteria iliaca con patch tissutale	39.57.60 ↔	Riparazione di vasi dell'arto inferiore con patch sintetico, NAS
39.56.49 ↔	Riparazione di arterie addominali con patch tissutale, altro	39.57.61 ↔	Riparazione di arterie dell'arto inferiore con patch sintetico
39.56.50 ↔	Riparazione di vene addominali con patch tissutale, NAS	39.57.62 ↔	Riparazione della vena femorale e vena poplitea con patch sintetico
39.56.51 ↔	Riparazione della vena cava inferiore con patch tissutale	39.57.63 ↔	Riparazione di altre vene profonde dell'arto inferiore con patch sintetico
39.56.52 ↔	Riparazione della vena iliaca con patch tissutale	39.57.64 ↔	Riparazione di vene superficiali della coscia con patch sintetico
39.56.59 ↔	Riparazione di vene addominali con patch tissutale, altro	39.57.69 ↔	Riparazione di vasi dell'arto inferiore con patch sintetico, altro
39.56.60 ↔	Riparazione di vasi dell'arto inferiore con patch tissutale, NAS	39.57.99 ↔	Riparazione di un vaso sanguigno con patch sintetico, altro
39.56.61 ↔	Riparazione di arterie dell'arto inferiore con patch tissutale	42.09.11 ↔	Altra incisione dell'esofago, chirurgica a cielo aperto
39.56.62 ↔	Riparazione della vena femorale e vena poplitea con patch tissutale	42.09.12 ↔	Altra incisione dell'esofago, per via laparoscopica
39.56.63 ↔	Riparazione di altre vene profonde dell'arto inferiore con patch tissutale	42.10 ↔	Esofagostomia, NAS
39.56.64 ↔	Riparazione di vene superficiali della coscia con patch tissutale	42.11 ↔	Esofagostomia cervicale
		42.12 ↔	Esteriorizzazione di tasca esofagea

42.19 ↔	Altra fistolizzazione esterna dell'esofago	43.6X.99 ↔	Gastrectomia parziale con anastomosi duodenale, altro
42.25 ↔	Biopsia a cielo aperto dell'esofago	43.70 ↔	Gastrectomia parziale con anastomosi digiunale e ileale, NAS
42.31 ↔	Asportazione locale di diverticolo esofageo	43.71.11 ↔	Gastrectomia parziale (asportazione di 2/3) con anastomosi digiunale
42.32 ↔	Asportazione locale di altra lesione o tessuto dell'esofago	43.71.21 ↔	Gastrectomia parziale (asportazione di 4/5) con anastomosi digiunale
42.39 ↔	Altra distruzione di lesione o tessuto dell'esofago	43.72.11 ↔	Gastrectomia parziale (asportazione di 2/3) con anastomosi ileale
42.40 ↔	Esofagectomia, NAS	43.72.21 ↔	Gastrectomia parziale (asportazione di 4/5) con anastomosi ileale
42.41.00 ↔	Esofagectomia parziale, NAS	43.79 ↔	Gastrectomia parziale con anastomosi digiunale e ileale, altro
42.41.10 ↔	Esofagectomia parziale, senza ricostituzione della continuità	43.89.00 ↔	Altra gastrectomia parziale, NAS
42.41.20 ↔	Esofagectomia parziale, con ricostituzione della continuità	43.89.09 ↔	Altra gastrectomia parziale, altro
42.41.99 ↔	Esofagectomia parziale, altro	43.89.10 ↔	Resezione segmentaria dello stomaco
42.42.00 ↔	Esofagectomia totale, NAS	43.89.20 ↔	Diversione biliopancreatica dello stomaco secondo Scopinaro, chirurgica a cielo aperto
42.42.10 ↔	Esofagectomia totale, senza ricostituzione della continuità	43.89.21 ↔	Diversione biliopancreatica dello stomaco secondo Scopinaro, per via laparoscopica
42.42.20 ↔	Esofagectomia totale, con ricostituzione della continuità, transmediastinica	43.89.30 ↔	Diversione biliopancreatica dello stomaco con switch duodenale [BPD-DS], chirurgica a cielo aperto
42.42.21 ↔	Esofagectomia totale, con ricostituzione della continuità, per via toracoaddominale	43.89.31 ↔	Diversione biliopancreatica dello stomaco con switch duodenale [BPD-DS], per via laparoscopica
42.42.29 ↔	Esofagectomia totale, con ricostituzione della continuità, per altra via	43.89.40 ↔	Sleeve resection, chirurgica a cielo aperto
42.42.99 ↔	Esofagectomia totale, altro	43.89.41 ↔	Sleeve resection, per via laparoscopica
42.82 ↔	Sutura di lacerazione dell'esofago	43.89.42 ↔	Sleeve resection dopo bendaggio gastrico, chirurgica a cielo aperto
42.83 ↔	Chiusura di esofagostomia	43.89.43 ↔	Sleeve resection dopo bendaggio gastrico, per via laparoscopica
42.88.00 ↔	Rimozione di protesi dall'esofago, NAS	43.89.44 ↔	Re-sleeve resection, chirurgica a cielo aperto
42.88.11 ↔	Rimozione di protesi dall'esofago, chirurgica a cielo aperto	43.89.45 ↔	Re-sleeve resection, per via laparoscopica
42.88.12 ↔	Rimozione di protesi dall'esofago, per via laparoscopica	43.89.50 ↔	Switch duodenale a seguito di sleeve resection (intervento secondario), chirurgico a cielo aperto
42.88.99 ↔	Rimozione di protesi dall'esofago, altro	43.89.51 ↔	Switch duodenale a seguito di sleeve resection (intervento secondario), per via laparoscopica
42.89 ↔	Altra riparazione dell'esofago, altro	43.89.61 ↔	Gastrectomia parziale con gastrogastrostomia
42.99.10 ↔	Transezione esofagea	44.00 ↔	Vagotomia, NAS
42.99.35 ↔	Impianto di sistema antireflusso di assistenza alla funzione dello sfintere esofageo inferiore, chirurgico a cielo aperto	44.01 ↔	Vagotomia troncolare
42.99.36 ↔	Impianto di sistema antireflusso di assistenza alla funzione dello sfintere esofageo inferiore, per via laparoscopica	44.02 ↔	Vagotomia super selettiva
42.99.37 ↔	Impianto di sonda di sistema antireflusso di assistenza alla funzione dello sfintere esofageo inferiore, chirurgico a cielo aperto	44.03 ↔	Altra vagotomia selettiva
42.99.38 ↔	Impianto di sonda di sistema antireflusso di assistenza alla funzione dello sfintere esofageo inferiore, per via laparoscopica	44.15 ↔	Biopsia dello stomaco a cielo aperto
42.99.3A ↔	Rimozione di sistema antireflusso di assistenza alla funzione dello sfintere esofageo inferiore, chirurgica a cielo aperto	44.21 ↔	Dilatazione mediante incisione del piloro
42.99.3B ↔	Rimozione di sistema antireflusso di assistenza alla funzione dello sfintere esofageo inferiore, per via laparoscopica	44.29 ↔	Piloro plastica, altro
42.99.3C ↔	Rimozione di sonda di sistema antireflusso di assistenza alla funzione dello sfintere esofageo inferiore, chirurgica a cielo aperto	44.31.00 ↔	Bypass gastrico, NAS
42.99.3D ↔	Rimozione di sonda di sistema antireflusso di assistenza alla funzione dello sfintere esofageo inferiore, per via laparoscopica	44.31.09 ↔	Bypass gastrico, altro
42.99.3E ↔	Revisione senza sostituzione di sistema antireflusso di assistenza alla funzione dello sfintere esofageo inferiore, chirurgica a cielo aperto	44.31.11 ↔	Bypass gastrico prossimale, chirurgico a cielo aperto
42.99.3F ↔	Revisione senza sostituzione di sistema antireflusso di assistenza alla funzione dello sfintere esofageo inferiore, per via laparoscopica	44.31.12 ↔	Bypass gastrico prossimale, per via laparoscopica
42.99.42 ↔	Serranodo e clipping dell'esofago, chirurgico a cielo aperto	44.31.13 ↔	Bypass gastrico prossimale dopo sleeve resection, intervento di riconversione, chirurgico a cielo aperto
43.0 ↔	Gastrotomia	44.31.14 ↔	Bypass gastrico prossimale dopo sleeve resection, intervento di riconversione, per via laparoscopica
43.5 ↔	Gastrectomia parziale, con anastomosi esofagea	44.31.15 ↔	Bypass gastrico prossimale dopo bendaggio gastrico, dopo intervento bariatrico preliminare, chirurgico a cielo aperto
43.6X.00 ↔	Gastrectomia parziale con anastomosi duodenale, NAS	44.31.16 ↔	Bypass gastrico prossimale dopo bendaggio gastrico, dopo intervento bariatrico preliminare, per via laparoscopica
43.6X.10 ↔	Pileorectomia con anastomosi duodenale	44.31.21 ↔	Bypass gastrico distale, chirurgico a cielo aperto
43.6X.20 ↔	Tipo Billroth I	44.31.22 ↔	Bypass gastrico distale, per via laparoscopica
		44.31.31 ↔	Omega-loop gastric bypass, chirurgico a cielo aperto
		44.31.32 ↔	Omega-loop gastric bypass, per via laparoscopica
		44.31.41 ↔	Bypass gastrico Roux-en-Y, chirurgico a cielo aperto
		44.31.42 ↔	Bypass gastrico Roux-en-Y, per via laparoscopica
		44.38 ↔	Gastroenterostomia laparoscopica
		44.39 ↔	Gastroenterostomia senza gastrectomia, altro
		44.40 ↔	Sutura di ulcera peptica, NAS
		44.41 ↔	Sutura di ulcera gastrica
		44.42 ↔	Sutura di ulcera duodenale

44.49.10 ↔	Sclerotizzazione di varici del fondo, chirurgica a cielo aperto	44.67.20 ↔	Interventi laparoscopici per restaurare la funzione dello sfintere esofagogastrico, (emi)funduplicatio, per via laparoscopica
44.49.11 ↔	Sclerotizzazione di varici del fondo, per via laparoscopica	44.67.99 ↔	Interventi laparoscopici per restaurare la funzione dello sfintere esofagogastrico, altro
44.49.20 ↔	Legatura di varici del fondo, chirurgica a cielo aperto	44.68 ↔	Gastroplastica
44.49.21 ↔	Legatura di varici del fondo, per via laparoscopica	44.69 ↔	Altra riparazione dello stomaco, altro
44.49.30 ↔	Transezione del fondo	44.91 ↔	Legatura a cielo aperto di varici gastriche
44.5X.00 ↔	Revisione di anastomosi gastrica, NAS	44.92 ↔	Manipolazione intraoperatoria dello stomaco
44.5X.10 ↔	Revisione di anastomosi gastrica a seguito di intervento tipo Billroth I o II	44.95.21 ↔	Gastroplastica verticale, chirurgica a cielo aperto
44.5X.21 ↔	Revisione di anastomosi gastrica a seguito di bypass gastrico o con interposizione intestinale, chirurgica a cielo aperto	44.95.22 ↔	Gastroplastica verticale, per via laparoscopica
44.5X.22 ↔	Revisione di anastomosi gastrica a seguito di bypass gastrico o con interposizione intestinale, per via laparoscopica	52.99.00 ↔	Altri interventi a cielo aperto sul pancreas, NAS
44.5X.33 ↔	Revisione di tasca a seguito di bypass gastrico senza nuova confezione, chirurgica a cielo aperto	52.99.10 ↔	Altri interventi a cielo aperto sul pancreas, Dilatazione del dotto pancreatico
44.5X.34 ↔	Revisione di tasca a seguito di bypass gastrico senza nuova confezione, per via laparoscopica	52.99.20 ↔	Altri interventi a cielo aperto sul pancreas, Ricostruzione plastica del dotto pancreatico
44.5X.35 ↔	Revisione di tasca a seguito di bypass gastrico con nuova confezione, chirurgica a cielo aperto	52.99.99 ↔	Altri interventi a cielo aperto sul pancreas, altro
44.5X.36 ↔	Revisione di tasca a seguito di bypass gastrico con nuova confezione, per via laparoscopica	53.70 ↔	Riparazione di ernia diaframmatica, per via addominale, NAS
44.5X.41 ↔	Revisione di diversione biliopancreatica [BPD], chirurgica a cielo aperto	53.71.11 ↔	Riparazione di ernia diaframmatica, per via addominale, chirurgica a cielo aperto, senza impianto di membrane e reti
44.5X.42 ↔	Revisione di diversione biliopancreatica [BPD], per via laparoscopica	53.71.21 ↔	Riparazione di ernia diaframmatica, per via addominale, chirurgica a cielo aperto, con impianto di membrane e reti
44.5X.43 ↔	Riconversione di diversione biliopancreatica [BPD], chirurgica a cielo aperto	53.72.11 ↔	Riparazione di ernia diaframmatica, per via laparoscopica, senza impianto di membrane e reti
44.5X.44 ↔	Riconversione di diversione biliopancreatica (BPD), per via laparoscopica	53.72.21 ↔	Riparazione di ernia diaframmatica, per via laparoscopica, con impianto di membrane e reti
44.5X.51 ↔	Riconversione di bypass gastrico, chirurgica a cielo aperto	53.79 ↔	Riparazione di ernia diaframmatica, per via addominale, altro
44.5X.52 ↔	Riconversione di bypass gastrico, per via laparoscopica	53.80 ↔	Riparazione di ernia diaframmatica, per via toracica e toracoaddominale, NAS
44.5X.99 ↔	Revisione di anastomosi gastrica, altro	53.81 ↔	Plicatura del diaframma
44.61 ↔	Sutura di lacerazione dello stomaco	53.82 ↔	Riparazione di ernia parasternale
44.64 ↔	Gastropessia	53.83.11 ↔	Riparazione di ernia diaframmatica, per via toracica, chirurgica a cielo aperto, senza impianto di membrane e reti
44.65.00 ↔	Esofagogastroplastica, NAS	53.83.21 ↔	Riparazione di ernia diaframmatica, per via toracica, chirurgica a cielo aperto, con impianto di membrane e reti
44.65.10 ↔	Esofagogastroplastica, Plastica del cardias, chirurgica a cielo aperto	53.84.11 ↔	Riparazione di ernia diaframmatica, per via toracoscopica, senza impianto di membrane e reti
44.65.20 ↔	Esofagogastroplastica, (emi)funduplicatio, chirurgica a cielo aperto	53.84.21 ↔	Riparazione di ernia diaframmatica, per via toracoscopica, con impianto di membrane e reti
44.65.99 ↔	Esofagogastroplastica, altro	53.85.11 ↔	Riparazione di ernia diaframmatica, per via toracoaddominale, chirurgica a cielo aperto, senza impianto di membrane e reti
44.66.00 ↔	Altri interventi per restaurare la funzione dello sfintere esofagogastrico, NAS	53.85.21 ↔	Riparazione di ernia diaframmatica, per via toracoaddominale, chirurgica a cielo aperto, con impianto di membrane e reti
44.66.11 ↔	Plastica iatale in corso di intervento bariatrico, chirurgica a cielo aperto	53.89 ↔	Riparazione di ernia diaframmatica, per via toracica e toracoaddominale, altro
44.66.99 ↔	Altri interventi per restaurare la funzione dello sfintere esofagogastrico, altro		
44.67.00 ↔	Interventi laparoscopici per restaurare la funzione dello sfintere esofagogastrico, NAS		
44.67.10 ↔	Interventi laparoscopici per restaurare la funzione dello sfintere esofagogastrico, Plastica del cardias, per via laparoscopica		

### Procedura G18-5

50.2A.11 ↔	Resezione di cisti epatica, chirurgica a cielo aperto	50.2A.12 ↔	Resezione di cisti epatica, per via laparoscopica
------------	---	------------	---

## Procedura G18-6

07.22.00 ↔	Surrenectomia monolaterale, NAS	38.47.19 ↔	Resezione di vene addominali profonde con sostituzione, altro
07.22.10 ↔	Surrenectomia monolaterale, senza ovariectomia	38.47.99 ↔	Resezione di vene addominali con sostituzione, altro
07.22.11 ↔	Surrenectomia monolaterale, con ovariectomia	38.7X.10 ↔	Interruzione della vena cava, chirurgica a cielo aperto, NAS
07.22.12 ↔	Surrenectomia monolaterale, asportazione di residuo surrenale	38.7X.11 ↔	Inserzione di sistema di protezione da embolia nella vena cava, chirurgica a cielo aperto
07.22.99 ↔	Surrenectomia monolaterale, altro	38.7X.12 ↔	Rimozione di sistema di protezione da embolia dalla vena cava, chirurgica a cielo aperto
07.29 ↔	Surrenectomia parziale, altro	38.7X.13 ↔	Legatura o plicatura della vena cava, chirurgica a cielo aperto
07.3 ↔	Surrenectomia bilaterale	38.7X.19 ↔	Interruzione della vena cava, chirurgica a cielo aperto, altro
38.14.10 ↔	Enderarteriectomia dell'aorta ascendente e dell'arco aortico	38.84.00 ↔	Altra occlusione chirurgica dell'aorta, NAS
38.14.20 ↔	Enderarteriectomia dell'aorta discendente	38.84.09 ↔	Altra occlusione chirurgica dell'aorta, altro
38.14.30 ↔	Enderarteriectomia dell'aorta addominale	38.84.10 ↔	Altra occlusione chirurgica dell'aorta toracica
38.14.99 ↔	Enderarteriectomia dell'aorta, altro	38.84.20 ↔	Altra occlusione chirurgica dell'aorta addominale
38.16.09 ↔	Enderarteriectomia e endoflebectomia dei vasi addominali, altro	39.99.21 ↔	Interventi per anomalie congenite dell'istmo aortico (stenosi) o per arco aortico interrotto
38.16.11 ↔	Enderarteriectomia del tronco celiaco	41.43 ↔	Splenectomia parziale
38.16.12 ↔	Enderarteriectomia dell'arteria gastrica	41.5 ↔	Splenectomia totale
38.16.13 ↔	Enderarteriectomia dell'arteria epatica	50.23.11 ↔	Asportazione locale di 1-2 lesioni epatiche, di diametro inferiore a 4 cm ciascuna, chirurgica a cielo aperto
38.16.14 ↔	Enderarteriectomia dell'arteria splenica	50.23.12 ↔	Asportazione locale di 1-2 lesioni epatiche, almeno una di diametro superiore a 4 cm, chirurgica a cielo aperto
38.16.15 ↔	Enderarteriectomia dell'arteria renale	50.23.13 ↔	Asportazione locale di 3 e più lesioni epatiche, chirurgica a cielo aperto
38.16.16 ↔	Enderarteriectomia dell'arteria mesenterica	50.25.11 ↔	Asportazione locale di 1-2 lesioni epatiche, di diametro inferiore a 4 cm ciascuna, per via laparoscopica
38.16.17 ↔	Enderarteriectomia dell'arteria lombare	50.25.12 ↔	Asportazione locale di 1-2 lesioni epatiche, almeno una di diametro superiore a 4 cm, per via laparoscopica
38.16.18 ↔	Enderarteriectomia dell'arteria iliaca	50.25.13 ↔	Asportazione locale di 3 e più lesioni epatiche, per via laparoscopica
38.16.21 ↔	Endoflebectomia alla vena iliaca	50.27.11 ↔	Distruzione locale di lesione o tessuto del fegato, mediante iniezione di alcol, chirurgica a cielo aperto
38.34.00 ↔	Resezione dell'aorta con anastomosi, NAS	50.27.12 ↔	Distruzione locale di lesione o tessuto del fegato, mediante termoterapia indotta da corrente ad alta frequenza, chirurgica a cielo aperto
38.34.10 ↔	Resezione dell'aorta ascendente e dell'arco aortico con anastomosi	50.27.13 ↔	Distruzione locale di lesione o tessuto del fegato, mediante crioterapia, chirurgica a cielo aperto
38.34.20 ↔	Resezione dell'aorta discendente con anastomosi	50.27.14 ↔	Distruzione locale di lesione o tessuto del fegato, mediante laser, chirurgica a cielo aperto
38.34.30 ↔	Resezione dell'aorta addominale con anastomosi	50.27.15 ↔	Distruzione locale di lesione o tessuto del fegato, mediante elettroporazione irreversibile, chirurgica a cielo aperto
38.34.99 ↔	Resezione dell'aorta con anastomosi, altro	50.27.19 ↔	Distruzione locale di lesione o tessuto del fegato, chirurgica a cielo aperto, altro
38.36.00 ↔	Resezione di arterie addominali con anastomosi, NAS	50.27.21 ↔	Distruzione locale di lesione o tessuto del fegato, mediante iniezione di alcol, per via laparoscopica
38.36.10 ↔	Resezione di arterie viscerali con anastomosi, NAS	50.27.22 ↔	Distruzione locale di lesione o tessuto del fegato, mediante termoterapia, per via laparoscopica
38.36.11 ↔	Resezione del tronco celiaco con anastomosi	50.27.23 ↔	Distruzione locale di lesione o tessuto del fegato, mediante crioterapia, per via laparoscopica
38.36.12 ↔	Resezione dell'arteria gastrica con anastomosi	50.27.24 ↔	Distruzione locale di lesione o tessuto del fegato, mediante laser, per via laparoscopica
38.36.13 ↔	Resezione dell'arteria epatica con anastomosi	50.27.25 ↔	Distruzione locale di lesione o tessuto del fegato, mediante elettroporazione irreversibile, per via laparoscopica
38.36.14 ↔	Resezione dell'arteria splenica con anastomosi	50.27.29 ↔	Distruzione locale di lesione o tessuto del fegato, per via laparoscopica, altro
38.36.15 ↔	Resezione dell'arteria renale con anastomosi	50.2A.11 ↔	Resezione di cisti epatica, chirurgica a cielo aperto
38.36.16 ↔	Resezione dell'arteria mesenterica	50.2A.12 ↔	Resezione di cisti epatica, per via laparoscopica
38.36.17 ↔	Resezione dell'arteria iliaca con anastomosi	50.2C.11 ↔	Bisegmentectomia sinistra per trapianto da vivente, chirurgica a cielo aperto
38.36.19 ↔	Resezione di arterie viscerali con anastomosi, altro		
38.36.99 ↔	Resezione di arterie addominali con anastomosi, altro		
38.37.00 ↔	Resezione di vene addominali con anastomosi, NAS		
38.37.10 ↔	Resezione di vene addominali profonde con anastomosi, NAS		
38.37.11 ↔	Resezione della vena cava inferiore con anastomosi		
38.37.12 ↔	Resezione della vena iliaca con anastomosi		
38.37.19 ↔	Resezione di vene addominali profonde con anastomosi, altro		
38.37.99 ↔	Resezione di vene addominali con anastomosi, altro		
38.44.00 ↔	Resezione dell'aorta addominale con sostituzione, NAS		
38.44.10 ↔	Resezione dell'aorta addominale con sostituzione, soprarenale		
38.44.11 ↔	Resezione dell'aorta addominale con sostituzione, infrarenale		
38.44.12 ↔	Resezione dell'aorta addominale con sostituzione, iuxtarenale		
38.44.99 ↔	Resezione dell'aorta addominale con sostituzione, altro		
38.46 ↔	Resezione di arterie addominali con sostituzione		
38.47.00 ↔	Resezione di vene addominali con sostituzione, NAS		
38.47.10 ↔	Resezione di vene addominali profonde con sostituzione, NAS		
38.47.11 ↔	Resezione della vena cava inferiore con sostituzione		
38.47.12 ↔	Resezione della vena iliaca con sostituzione		

50.2C.12 ↔	Bisegmentectomia sinistra per trapianto da vivente, per via laparoscopica	57.6X.12 ↔	Cistectomia parziale, con reimpianto ureterale monolaterale o bilaterale, chirurgica a cielo aperto
50.2C.13 ↔	Emiepatectomia sinistra per trapianto da vivente, chirurgica a cielo aperto	57.6X.13 ↔	Cistectomia parziale, con reimpianto ureterale monolaterale o bilaterale, per via laparoscopica
50.2C.14 ↔	Emiepatectomia sinistra per trapianto da vivente, per via laparoscopica	57.6X.20 ↔	Cistectomia parziale, resezione sovratrigonale o subtotale, senza reimpianto ureterale, chirurgica a cielo aperto
50.2C.15 ↔	Emiepatectomia destra per trapianto da vivente, chirurgica a cielo aperto	57.6X.21 ↔	Cistectomia parziale, resezione sovratrigonale o subtotale, senza reimpianto ureterale, per via laparoscopica
50.2C.16 ↔	Emiepatectomia destra per trapianto da vivente, per via laparoscopica	57.6X.22 ↔	Cistectomia parziale, resezione sovratrigonale o subtotale, con reimpianto ureterale monolaterale o bilaterale, chirurgica a cielo aperto
50.71 ↔	Epatectomia totale su donatore vivente, chirurgica a cielo aperto	57.6X.23 ↔	Cistectomia parziale, resezione sovratrigonale o subtotale, con reimpianto ureterale monolaterale o bilaterale, per via laparoscopica
54.74 ↔	Altra riparazione dell'omento	57.6X.99 ↔	Cistectomia parziale, altro
55.4 ↔	Nefrectomia parziale	57.71.00 ↔	Cistectomia radicale, NAS
55.51.00 ↔	Nefroureterectomia NAC	57.71.10 ↔	Cistectomia radicale, senza uretrectomia, nel maschio, chirurgica a cielo aperto
55.51.01 ↔	Nefroureterectomia, eccetto che per trapianto	57.71.11 ↔	Cistectomia radicale, senza uretrectomia, nel maschio, per via laparoscopica
55.51.99 ↔	Nefroureterectomia, altro	57.71.20 ↔	Cistectomia radicale, con uretrectomia, nel maschio, chirurgica a cielo aperto
55.52 ↔	Nefrectomia di rene rimanente	57.71.21 ↔	Cistectomia radicale, con uretrectomia, nel maschio, per via laparoscopica
55.53 ↔	Espianto di rene trapiantato o rigettato	57.71.30 ↔	Cistectomia radicale, senza uretrectomia, nella donna, chirurgica a cielo aperto
55.54 ↔	Nefrectomia bilaterale	57.71.31 ↔	Cistectomia radicale, senza uretrectomia, nella donna, per via laparoscopica
56.51.00 ↔	Confezione di ureteroileostomia cutanea, NAS	57.71.40 ↔	Cistectomia radicale, con uretrectomia, nella donna, chirurgica a cielo aperto
56.51.10 ↔	Confezione di ureteroileostomia cutanea, ureteroileocutaneostomia [condotto ileale] o ureterocolocutaneostomia [condotto colon-sigmoideo], chirurgica a cielo aperto	57.71.41 ↔	Cistectomia radicale, con uretrectomia, nella donna, per via laparoscopica
56.51.11 ↔	Confezione di ureteroileostomia cutanea, ureteroileocutaneostomia [condotto ileale] o ureterocolocutaneostomia [condotto colon-sigmoideo], per via laparoscopica	57.71.50 ↔	Cistectomia radicale, svuotamento pelvico [esenterazione] nel maschio, chirurgica a cielo aperto
56.51.12 ↔	Confezione di ureteroileostomia cutanea, con interposizione intestinale [condotto] (derivazione urinaria non continente), per altra via	57.71.51 ↔	Cistectomia radicale, svuotamento pelvico [esenterazione] nel maschio, per via laparoscopica
56.51.20 ↔	Confezione di ureteroileostomia cutanea, conversione di altra derivazione urinaria sopravescicale in ureteroileostomia cutanea	57.71.99 ↔	Cistectomia radicale, altro
56.51.30 ↔	Confezione di ureteroileostomia cutanea, con tasca intestinale (derivazione urinaria continente)	57.79.00 ↔	Altra cistectomia totale, NAS
56.51.99 ↔	Confezione di ureteroileostomia cutanea, altro	57.79.10 ↔	Altra cistectomia totale, cistectomia semplice, nel maschio, chirurgica a cielo aperto
56.52.00 ↔	Revisione di ureteroileostomia cutanea, NAS	57.79.11 ↔	Altra cistectomia totale, cistectomia semplice, nel maschio, per via laparoscopica
56.52.10 ↔	Revisione di ureteroileostomia cutanea, con interposizione intestinale [condotto]	57.79.20 ↔	Altra cistectomia totale, cistectomia semplice, nella donna, chirurgica a cielo aperto
56.52.20 ↔	Revisione di ureteroileostomia cutanea, con tasca intestinale (derivazione urinaria continente)	57.79.21 ↔	Altra cistectomia totale, cistectomia semplice, nella donna, per via laparoscopica
56.52.99 ↔	Revisione di ureteroileostomia cutanea, altro	57.79.99 ↔	Altra cistectomia totale, altro
56.61.00 ↔	Confezione di altra ureterostomia cutanea, NAS	57.86 ↔	Riparazione di vescica estrofica
56.61.10 ↔	Confezione di altra ureterostomia cutanea, ureterocutaneostomia e transureterocutaneostomia, per via laparoscopica	57.87.00 ↔	Ricostruzione della vescica, NAS
56.61.20 ↔	Confezione di altra ureterostomia cutanea, conversione di altra derivazione urinaria sopravescicale in ureterostomia cutanea	57.87.10 ↔	Ricostruzione della vescica con ileo, colon o stomaco, chirurgica a cielo aperto
56.61.99 ↔	Confezione di altra ureterostomia cutanea, altro	57.87.11 ↔	Ricostruzione della vescica con ileo, colon o stomaco, per via laparoscopica
56.62 ↔	Revisione di altra ureterocutaneostomia	57.87.20 ↔	Conversione di altra derivazione urinaria sopravescicale in neovescica, chirurgica a cielo aperto
56.71.00 ↔	Derivazione urinaria all'intestino, NAS	57.87.21 ↔	Conversione di altra derivazione urinaria sopravescicale in neovescica, per via laparoscopica
56.71.10 ↔	Ureterosigmoidostomia con confezione di tasca, chirurgica a cielo aperto	57.87.30 ↔	Cistoplastica riduttiva, chirurgica a cielo aperto
56.71.11 ↔	Ureterosigmoidostomia con confezione di tasca, per via laparoscopica	57.87.31 ↔	Cistoplastica riduttiva, per via laparoscopica
56.71.20 ↔	Conversione di altra derivazione urinaria sopravescicale in derivazione urinaria all'intestino	57.87.40 ↔	Ampliamento della vescica, chirurgica a cielo aperto
56.71.99 ↔	Derivazione urinaria all'intestino, altro	57.87.41 ↔	Ampliamento della vescica, per via laparoscopica
56.72 ↔	Revisione di anastomosi ureterointestinale	57.87.99 ↔	Ricostruzione della vescica, altro
57.6X.00 ↔	Cistectomia parziale, NAS		
57.6X.10 ↔	Cistectomia parziale, senza reimpianto ureterale, chirurgica a cielo aperto		
57.6X.11 ↔	Cistectomia parziale, senza reimpianto ureterale, per via laparoscopica		

**ADR G19****Altri interventi su stomaco, esofago e duodeno**

Procedura nella tabella G19-2

**DRG G19A****Altri interventi su stomaco, esofago e duodeno con procedura complicante o per neoplasia maligna o con CC estremamente gravi**

Diagnosi nella tabella G19-1 o Procedure complicanti o procedura nella tabella G19-3 o PCCL &gt; 3

**DRG G19B****Altri interventi su stomaco, esofago e duodeno eccetto che per neoplasia maligna, con intervento complesso o età < 16 anni**

Ciascuna procedura nella tabella G19-2 ad esclusione di G19-4 o Età &lt; 16 anni

**DRG G19C****Altri interventi su stomaco, esofago e duodeno eccetto che per neoplasia maligna, età > 15 anni****Diagnosi G19-1**

C15.0	Tumore Maligno: Esofago cervicale	C26.0	Tumore Maligno: Apparato intestinale, parte non specificata
C15.1	Tumore Maligno: Esofago toracico	C26.8	Tumore Maligno: lesione sconfinante a più zone contigue dell'apparato digerente
C15.2	Tumore Maligno: Esofago addominale	C26.9	Tumore Maligno: Sedi mal definite dell'apparato digerente
C15.3	Tumore Maligno: Terzo superiore dell'esofago	C45.1	Mesotelioma del peritoneo
C15.4	Tumore Maligno: Terzo medio dell'esofago	C47.4	Tumore Maligno: Nervi periferici dell'addome
C15.5	Tumore Maligno: Terzo inferiore dell'esofago	C48.0	Tumore Maligno: Retroperitoneo
C15.8	Tumore Maligno: lesione sconfinante a più zone contigue dell'esofago	C48.1	Tumore Maligno: Parti specificate del peritoneo
C15.9	Tumore Maligno: Esofago non specificato	C48.2	Tumore Maligno: Peritoneo non specificato
C16.0	Tumore Maligno: Cardias	C48.8	Tumore Maligno: lesione sconfinante a più zone contigue del retroperitoneo e peritoneo
C16.1	Tumore Maligno: Fondo dello stomaco	C49.4	Tumore Maligno: Tessuto connettivo e tessuti molli dell'addome
C16.2	Tumore Maligno: Corpo dello stomaco	C76.2	Tumore maligno di altra e mal definita sede: Addome
C16.3	Tumore Maligno: Antro pilorico	C78.4	Tumore maligno secondario dell'intestino tenue
C16.4	Tumore Maligno: Piloro	C78.5	Tumore maligno secondario del colon e del retto
C16.5	Tumore Maligno: Piccola curva dello stomaco non specificata	C78.6	Tumore maligno secondario del retroperitoneo e del peritoneo
C16.6	Tumore Maligno: Grande curva dello stomaco non specificata	C78.8	Tumore maligno secondario di altri e non specificati organi dell'apparato digerente
C16.8	Tumore Maligno: lesione sconfinante a più zone contigue dello stomaco	D00.1	Carcinoma in situ: Esofago
C16.9	Tumore Maligno: Stomaco non specificato	D00.2	Carcinoma in situ: Stomaco
C17.0	Tumore Maligno: Duodeno	D01.0	Carcinoma in situ: Colon
C17.1	Tumore Maligno: Digiuno	D01.1	Carcinoma in situ: Giunzione retto-sigmoidea
C17.2	Tumore Maligno: Ileo	D01.2	Carcinoma in situ: Retto
C17.3	Tumore Maligno: Diverticolo di Meckel	D01.3	Carcinoma in situ: Ano e canale anale
C17.8	Tumore Maligno: lesione sconfinante a più zone contigue dell'intestino tenue	D01.4	Carcinoma in situ: Altre e non specificate parti dell'intestino
C17.9	Tumore Maligno: Intestino tenue non specificato	D01.7	Carcinoma in situ: Altri organi specificati dell'apparato digerente
C18.0	Tumore Maligno: Cieco	D01.9	Carcinoma in situ: Organi dell'apparato digerente non specificati
C18.1	Tumore Maligno: Appendice	D37.1	Tumori di comportamento incerto o sconosciuto: Stomaco
C18.2	Tumore Maligno: Colon ascendente	D37.2	Tumori di comportamento incerto o sconosciuto: Intestino tenue
C18.3	Tumore Maligno: Flessura destra [epatica] del colon	D37.3	Tumori di comportamento incerto o sconosciuto: Appendice
C18.4	Tumore Maligno: Colon trasverso	D37.4	Tumori di comportamento incerto o sconosciuto: Colon
C18.5	Tumore Maligno: flessura sinistra [splenica] del colon	D37.5	Tumori di comportamento incerto o sconosciuto: Retto
C18.6	Tumore Maligno: Colon discendente	D37.78	Tumori di comportamento incerto o sconosciuto: Altri organi dell'apparato digerente
C18.7	Tumore Maligno: Sigma	D37.9	Tumori di comportamento incerto o sconosciuto: Organi dell'apparato digerente non specificati
C18.8	Tumore Maligno: lesione sconfinante a più zone contigue del colon		
C18.9	Tumore Maligno: Colon non specificato		
C19	Tumore maligno della giunzione retto-sigmoidea		
C20	Tumore maligno del retto		
C21.0	Tumore Maligno: Ano non specificato		
C21.1	Tumore Maligno: Canale anale		
C21.2	Tumore Maligno: Regione della cloaca(divisione sistema urogenitale da sistema digestivo nel perineo)		
C21.8	Tumore Maligno: lesione sconfinante a più zone contigue del retto, dell'ano e del canale anale		

D48.3 Tumori di comportamento incerto o sconosciuto:  
Retroperitoneo

D48.4 Tumori di comportamento incerto o sconosciuto:  
Peritoneo

### Procedura G19-2

- 29.33.00 ↔ Faringectomia (parziale), NAS  
 29.33.10 ↔ Faringectomia parziale, senza ricostruzione  
 29.33.11 ↔ Faringectomia parziale, Ricostruzione con lembo peduncolato regionale o a distanza  
 29.33.12 ↔ Faringectomia parziale, Ricostruzione con innesto libero con anastomosi microvascolare  
 29.33.20 ↔ Faringectomia totale, Ricostruzione con lembo peduncolato regionale o a distanza  
 29.33.21 ↔ Faringectomia totale, Ricostruzione con innesto libero con anastomosi microvascolare, innesto intestinale libero o pull-up gastrico  
 29.33.99 ↔ Faringectomia (parziale), altro  
 31.73 ↔ Chiusura di altra fistola della trachea  
 34.84 ↔ Altra riparazione del diaframma  
 37.31.00 ↔ Pericardiectomia, NAS  
 37.31.10 ↔ Pericardiectomia, parziale  
 37.31.20 ↔ Pericardiectomia, totale  
 37.31.30 ↔ Adesiolisi del pericardio  
 37.31.99 ↔ Pericardiectomia, altro  
 38.04.00 ↔ Incisione dell'aorta, NAS  
 38.04.10 ↔ Incisione dell'aorta ascendente e dell'arco aortico  
 38.04.20 ↔ Incisione dell'aorta discendente  
 38.04.30 ↔ Incisione dell'aorta addominale  
 38.04.99 ↔ Incisione dell'aorta, altro  
 38.05.00 ↔ Incisione di altri vasi toracici, NAS  
 38.05.10 ↔ Incisione di altre arterie toraciche  
 38.05.20 ↔ Incisione di vene toraciche, NAS  
 38.05.21 ↔ Incisione di vene toraciche profonde  
 38.05.29 ↔ Incisione di vene toraciche, altro  
 38.05.99 ↔ Incisione di altri vasi toracici, altro  
 38.07.00 ↔ Incisione di vene addominali, NAS  
 38.07.10 ↔ Incisione di vene addominali profonde, NAS  
 38.07.11 ↔ Incisione della vena cava inferiore  
 38.07.12 ↔ Incisione della vena iliaca  
 38.07.19 ↔ Incisione di vene addominali profonde, altro  
 38.07.99 ↔ Incisione di vene addominali, altro  
 38.35.00 ↔ Resezione di vasi toracici con anastomosi, NAS  
 38.35.10 ↔ Resezione di arterie toraciche con anastomosi, NAS  
 38.35.11 ↔ Resezione dell'arteria succlavia con anastomosi  
 38.35.12 ↔ Resezione del tronco brachiocefalico con anastomosi  
 38.35.13 ↔ Resezione dell'arteria polmonare con anastomosi  
 38.35.19 ↔ Resezione di arterie toraciche con anastomosi, altro  
 38.35.20 ↔ Resezione di vene toraciche con anastomosi, NAS  
 38.35.21 ↔ Resezione della vena polmonare con anastomosi  
 38.35.22 ↔ Resezione della vena succlavia con anastomosi  
 38.35.23 ↔ Resezione della vena cava superiore con anastomosi  
 38.35.28 ↔ Resezione di vene toraciche e altre vene profonde con anastomosi  
 38.35.29 ↔ Resezione di vene toraciche con anastomosi, altro  
 38.35.99 ↔ Resezione di vasi toracici con anastomosi, altro  
 38.36.00 ↔ Resezione di arterie addominali con anastomosi, NAS  
 38.36.10 ↔ Resezione di arterie viscerali con anastomosi, NAS  
 38.36.11 ↔ Resezione del tronco celiaco con anastomosi  
 38.36.12 ↔ Resezione dell'arteria gastrica con anastomosi  
 38.36.13 ↔ Resezione dell'arteria epatica con anastomosi  
 38.36.14 ↔ Resezione dell'arteria splenica con anastomosi  
 38.36.15 ↔ Resezione dell'arteria renale con anastomosi  
 38.36.16 ↔ Resezione dell'arteria mesenterica  
 38.36.17 ↔ Resezione dell'arteria iliaca con anastomosi  
 38.36.19 ↔ Resezione di arterie viscerali con anastomosi, altro  
 38.36.99 ↔ Resezione di arterie addominali con anastomosi, altro  
 38.45.00 ↔ Resezione di vasi toracici con sostituzione, NAS  
 38.45.10 ↔ Resezione dell'aorta toracica con sostituzione, NAS  
 38.45.12 ↔ Resezione dell'aorta toracica con sostituzione  
 38.45.13 ↔ Resezione dell'aorta toracoaddominale con sostituzione  
 38.45.14 ↔ Resezione dell'aorta toracica con sostituzione con protesi ibrida  
 38.45.15 ↔ Resezione dell'aorta ascendente con sostituzione  
 38.45.16 ↔ Resezione dell'arco aortico con sostituzione  
 38.45.17 ↔ Resezione dell'aorta ascendente nonché dell'arco aortico con sostituzione  
 38.45.19 ↔ Resezione dell'aorta toracica con sostituzione, altro  
 38.45.20 ↔ Resezione di altre arterie toraciche con sostituzione, NAS  
 38.45.21 ↔ Resezione dell'arteria polmonare con sostituzione  
 38.45.22 ↔ Resezione del tronco brachiocefalico con sostituzione  
 38.45.29 ↔ Resezione di altre arterie toraciche con sostituzione  
 38.45.30 ↔ Resezione di vene toraciche con sostituzione, NAS  
 38.45.31 ↔ Resezione della vena cava superiore con sostituzione  
 38.45.38 ↔ Resezione di altre vene toraciche profonde con sostituzione  
 38.45.39 ↔ Resezione di vene toraciche con sostituzione, altro  
 38.45.99 ↔ Resezione di vasi toracici con sostituzione, altro  
 38.47.00 ↔ Resezione di vene addominali con sostituzione, NAS  
 38.47.10 ↔ Resezione di vene addominali profonde con sostituzione, NAS  
 38.47.11 ↔ Resezione della vena cava inferiore con sostituzione  
 38.47.12 ↔ Resezione della vena iliaca con sostituzione  
 38.47.19 ↔ Resezione di vene addominali profonde con sostituzione, altro  
 38.47.99 ↔ Resezione di vene addominali con sostituzione, altro  
 38.64.00 ↔ Altra asportazione dell'aorta, NAS  
 38.64.10 ↔ Altra asportazione dell'aorta toracica  
 38.64.20 ↔ Altra asportazione dell'aorta addominale  
 38.64.99 ↔ Altra asportazione dell'aorta, altro  
 38.65.10 ↔ Altra asportazione di arterie toraciche  
 38.65.20 ↔ Altra asportazione di vene toraciche, NAS  
 38.65.21 ↔ Altra asportazione della vena cava superiore  
 38.65.22 ↔ Altra asportazione di altre vene toraciche profonde  
 38.65.29 ↔ Altra asportazione di vene toraciche, altro  
 38.65.99 ↔ Altra asportazione di vasi toracici, altro  
 38.85.00 ↔ Altra occlusione chirurgica di altri vasi toracici, NAS  
 38.85.11 ↔ Altra occlusione chirurgica dell'arteria succlavia  
 38.85.12 ↔ Altra occlusione chirurgica dell'arteria polmonare  
 38.85.13 ↔ Altra occlusione chirurgica del tronco brachiocefalico  
 38.85.21 ↔ Altra occlusione chirurgica della vena cava superiore  
 38.85.22 ↔ Altra occlusione chirurgica della vena polmonare  
 38.85.23 ↔ Altra occlusione chirurgica della vena succlavia  
 38.85.99 ↔ Altra occlusione chirurgica di altri vasi toracici, altro  
 39.10 ↔ Shunt venoso intraaddominale, NAS  
 39.11.00 ↔ Confezione e revisione di shunt portosistemico, TIPS, NAS  
 39.11.11 ↔ Confezione di shunt portosistemico, impiego di angioplastica percutanea (con palloncino)  
 39.11.12 ↔ Confezione di shunt portosistemico, trombolisi e trombectomia percutanea  
 39.11.13 ↔ Confezione di shunt portosistemico, impiego di stent  
 39.11.21 ↔ Revisione di shunt portosistemico, occlusione percutanea  
 39.11.22 ↔ Revisione di shunt portosistemico, posa di stent  
 39.11.23 ↔ Revisione di shunt portosistemico, impiego di trombolisi e trombectomia percutanea

39.11.24 ↔	Revisione di shunt portosistemico, riduzione percutanea di shunt portosistemico esistente	39.57.20 ↔	Riparazione di vasi dell'arto superiore con patch sintetico, NAS
39.11.99 ↔	Confezione e revisione di shunt portosistemico, TIPS, altro	39.57.21 ↔	Riparazione di arterie dell'arto superiore con patch sintetico
39.19 ↔	Shunt venoso intraaddominale, altro	39.57.22 ↔	Riparazione della vena succlavia, vena ascellare e vena brachiocefalica con patch sintetico
39.56.00 ↔	Riparazione di un vaso sanguigno con patch tissutale, NAS	39.57.23 ↔	Riparazione di altre vene profonde dell'arto superiore con patch sintetico
39.56.11 ↔	Riparazione di vasi intracranici con patch tissutale	39.57.29 ↔	Riparazione di vasi dell'arto superiore con patch sintetico, altro
39.56.12 ↔	Riparazione della vena giugulare con patch tissutale	39.57.30 ↔	Riparazione di vaso toracico con patch sintetico, NAS
39.56.19 ↔	Riparazione di vaso sanguigno della testa e del collo con patch tissutale, altro	39.57.31 ↔	Riparazione dell'aorta toracica con patch sintetico
39.56.20 ↔	Riparazione di vasi dell'arto superiore con patch tissutale, NAS	39.57.32 ↔	Riparazione della vena polmonare con patch sintetico
39.56.21 ↔	Riparazione di arterie dell'arto superiore con patch tissutale	39.57.33 ↔	Riparazione della vena cava superiore con patch sintetico
39.56.22 ↔	Riparazione della vena succlavia, vena ascellare e vena brachiocefalica con patch tissutale	39.57.39 ↔	Riparazione di vaso toracico con patch sintetico, altro
39.56.23 ↔	Riparazione di altre vene profonde dell'arto superiore con patch tissutale	39.57.40 ↔	Riparazione di arterie addominali con patch sintetico, NAS
39.56.29 ↔	Riparazione di vasi dell'arto superiore con patch tissutale, altro	39.57.41 ↔	Riparazione dell'aorta addominale con patch sintetico
39.56.30 ↔	Riparazione di vasi toracici con patch tissutale, NAS	39.57.42 ↔	Riparazione del tronco celiaco con patch sintetico
39.56.31 ↔	Riparazione dell'aorta toracica con patch tissutale	39.57.43 ↔	Riparazione dell'arteria gastrica con patch sintetico
39.56.32 ↔	Riparazione della vena polmonare con patch tissutale	39.57.44 ↔	Riparazione dell'arteria epatica con patch sintetico
39.56.33 ↔	Riparazione della vena cava superiore con patch tissutale	39.57.45 ↔	Riparazione dell'arteria splenica con patch sintetico
39.56.39 ↔	Riparazione di vasi toracici con patch tissutale, altro	39.57.46 ↔	Riparazione dell'arteria renale con patch sintetico
39.56.40 ↔	Riparazione di arterie addominali con patch tissutale, NAS	39.57.47 ↔	Riparazione dell'arteria mesenterica con patch sintetico
39.56.41 ↔	Riparazione dell'aorta addominale con patch tissutale	39.57.48 ↔	Riparazione dell'arteria iliaca con patch sintetico
39.56.42 ↔	Riparazione del tronco celiaco con patch tissutale	39.57.49 ↔	Riparazione di arterie addominali con patch sintetico, altro
39.56.43 ↔	Riparazione dell'arteria gastrica con patch tissutale	39.57.50 ↔	Riparazione di vene addominali con patch sintetico, NAS
39.56.44 ↔	Riparazione dell'arteria epatica con patch tissutale	39.57.51 ↔	Riparazione della vena cava inferiore con patch sintetico
39.56.45 ↔	Riparazione dell'arteria splenica con patch tissutale	39.57.52 ↔	Riparazione della vena iliaca con patch sintetico
39.56.46 ↔	Riparazione dell'arteria renale con patch tissutale	39.57.59 ↔	Riparazione di vene addominali con patch sintetico, altro
39.56.47 ↔	Riparazione dell'arteria mesenterica con patch tissutale	39.57.60 ↔	Riparazione di vasi dell'arto inferiore con patch sintetico, NAS
39.56.48 ↔	Riparazione dell'arteria iliaca con patch tissutale	39.57.61 ↔	Riparazione di arterie dell'arto inferiore con patch sintetico
39.56.49 ↔	Riparazione di arterie addominali con patch tissutale, altro	39.57.62 ↔	Riparazione della vena femorale e vena poplitea con patch sintetico
39.56.50 ↔	Riparazione di vene addominali con patch tissutale, NAS	39.57.63 ↔	Riparazione di altre vene profonde dell'arto inferiore con patch sintetico
39.56.51 ↔	Riparazione della vena cava inferiore con patch tissutale	39.57.64 ↔	Riparazione di vene superficiali della coscia con patch sintetico
39.56.52 ↔	Riparazione della vena iliaca con patch tissutale	39.57.69 ↔	Riparazione di vasi dell'arto inferiore con patch sintetico, altro
39.56.59 ↔	Riparazione di vene addominali con patch tissutale, altro	39.57.99 ↔	Riparazione di un vaso sanguigno con patch sintetico, altro
39.56.60 ↔	Riparazione di vasi dell'arto inferiore con patch tissutale, NAS	42.09.11 ↔	Altra incisione dell'esofago, chirurgica a cielo aperto
39.56.61 ↔	Riparazione di arterie dell'arto inferiore con patch tissutale	42.09.12 ↔	Altra incisione dell'esofago, per via laparoscopica
39.56.62 ↔	Riparazione della vena femorale e vena poplitea con patch tissutale	42.10 ↔	Esofagostomia, NAS
39.56.63 ↔	Riparazione di altre vene profonde dell'arto inferiore con patch tissutale	42.11 ↔	Esofagostomia cervicale
39.56.64 ↔	Riparazione di vene superficiali della coscia con patch tissutale	42.12 ↔	Esteriorizzazione di tasca esofagea
39.56.69 ↔	Riparazione di vasi dell'arto inferiore con patch tissutale, altro	42.19 ↔	Altra fistolizzazione esterna dell'esofago
39.56.99 ↔	Riparazione di un vaso sanguigno con patch tissutale, altro	42.25 ↔	Biopsia a cielo aperto dell'esofago
39.57.00 ↔	Riparazione di un vaso sanguigno con patch sintetico, NAS	42.31 ↔	Asportazione locale di diverticolo esofageo
39.57.11 ↔	Riparazione di vasi intracranici con patch sintetico	42.32 ↔	Asportazione locale di altra lesione o tessuto dell'esofago
39.57.12 ↔	Riparazione di arterie extracraniche della testa e del collo con patch sintetico	42.39 ↔	Altra distruzione di lesione o tessuto dell'esofago
39.57.13 ↔	Riparazione della vena giugulare con patch sintetico	42.40 ↔	Esofagectomia, NAS
39.57.19 ↔	Riparazione di vaso sanguigno della testa e del collo con patch sintetico, altro	42.41.00 ↔	Esofagectomia parziale, NAS
		42.41.10 ↔	Esofagectomia parziale, senza ricostituzione della continuità
		42.41.20 ↔	Esofagectomia parziale, con ricostituzione della continuità



42.41.99 ↔	Esofagectomia parziale, altro	43.79 ↔	Gastrectomia parziale con anastomosi digiunale e ileale, altro
42.42.00 ↔	Esofagectomia totale, NAS	43.89.00 ↔	Altra gastrectomia parziale, NAS
42.42.10 ↔	Esofagectomia totale, senza ricostituzione della continuità	43.89.09 ↔	Altra gastrectomia parziale, altro
42.42.20 ↔	Esofagectomia totale, con ricostituzione della continuità, transmediastinica	43.89.10 ↔	Resezione segmentaria dello stomaco
42.42.21 ↔	Esofagectomia totale, con ricostituzione della continuità, per via toracoaddominale	43.89.20 ↔	Diversione biliopancreatica dello stomaco secondo Scopinaro, chirurgica a cielo aperto
42.42.29 ↔	Esofagectomia totale, con ricostituzione della continuità, per altra via	43.89.21 ↔	Diversione biliopancreatica dello stomaco secondo Scopinaro, per via laparoscopica
42.42.99 ↔	Esofagectomia totale, altro	43.89.30 ↔	Diversione biliopancreatica dello stomaco con switch duodenale [BPD-DS], chirurgica a cielo aperto
42.82 ↔	Sutura di lacerazione dell'esofago	43.89.31 ↔	Diversione biliopancreatica dello stomaco con switch duodenale [BPD-DS], per via laparoscopica
42.83 ↔	Chiusura di esofagostomia	43.89.40 ↔	Sleeve resection, chirurgica a cielo aperto
42.88.00 ↔	Rimozione di protesi dall'esofago, NAS	43.89.41 ↔	Sleeve resection, per via laparoscopica
42.88.11 ↔	Rimozione di protesi dall'esofago, chirurgica a cielo aperto	43.89.42 ↔	Sleeve resection dopo bendaggio gastrico, chirurgica a cielo aperto
42.88.12 ↔	Rimozione di protesi dall'esofago, per via laparoscopica	43.89.43 ↔	Sleeve resection dopo bendaggio gastrico, per via laparoscopica
42.88.99 ↔	Rimozione di protesi dall'esofago, altro	43.89.44 ↔	Re-sleeve resection, chirurgica a cielo aperto
42.89 ↔	Altra riparazione dell'esofago, altro	43.89.45 ↔	Re-sleeve resection, per via laparoscopica
42.99.10 ↔	Transezione esofagea	43.89.50 ↔	Switch duodenale a seguito di sleeve resection (intervento secondario), chirurgico a cielo aperto
42.99.35 ↔	Impianto di sistema antireflusso di assistenza alla funzione dello sfintere esofageo inferiore, chirurgico a cielo aperto	43.89.51 ↔	Switch duodenale a seguito di sleeve resection (intervento secondario), per via laparoscopica
42.99.36 ↔	Impianto di sistema antireflusso di assistenza alla funzione dello sfintere esofageo inferiore, per via laparoscopica	43.89.61 ↔	Gastrectomia parziale con gastrogastrostomia
42.99.37 ↔	Impianto di sonda di sistema antireflusso di assistenza alla funzione dello sfintere esofageo inferiore, chirurgico a cielo aperto	44.00 ↔	Vagotomia, NAS
42.99.38 ↔	Impianto di sonda di sistema antireflusso di assistenza alla funzione dello sfintere esofageo inferiore, per via laparoscopica	44.01 ↔	Vagotomia troncolare
42.99.3A ↔	Rimozione di sistema antireflusso di assistenza alla funzione dello sfintere esofageo inferiore, chirurgica a cielo aperto	44.02 ↔	Vagotomia super selettiva
42.99.3B ↔	Rimozione di sistema antireflusso di assistenza alla funzione dello sfintere esofageo inferiore, per via laparoscopica	44.03 ↔	Altra vagotomia selettiva
42.99.3C ↔	Rimozione di sonda di sistema antireflusso di assistenza alla funzione dello sfintere esofageo inferiore, chirurgica a cielo aperto	44.15 ↔	Biopsia dello stomaco a cielo aperto
42.99.3D ↔	Rimozione di sonda di sistema antireflusso di assistenza alla funzione dello sfintere esofageo inferiore, per via laparoscopica	44.21 ↔	Dilatazione mediante incisione del piloro
42.99.3E ↔	Revisione senza sostituzione di sistema antireflusso di assistenza alla funzione dello sfintere esofageo inferiore, chirurgica a cielo aperto	44.29 ↔	Piloroplastica, altro
42.99.3F ↔	Revisione senza sostituzione di sistema antireflusso di assistenza alla funzione dello sfintere esofageo inferiore, per via laparoscopica	44.31.00 ↔	Bypass gastrico, NAS
42.99.42 ↔	Serranodo e clipping dell'esofago, chirurgico a cielo aperto	44.31.09 ↔	Bypass gastrico, altro
43.0 ↔	Gastrostomia	44.31.11 ↔	Bypass gastrico prossimale, chirurgico a cielo aperto
43.5 ↔	Gastrectomia parziale, con anastomosi esofagea	44.31.12 ↔	Bypass gastrico prossimale, per via laparoscopica
43.6X.00 ↔	Gastrectomia parziale con anastomosi duodenale, NAS	44.31.13 ↔	Bypass gastrico prossimale dopo sleeve resection, intervento di riconversione, chirurgico a cielo aperto
43.6X.10 ↔	Pilorectomia con anastomosi duodenale	44.31.14 ↔	Bypass gastrico prossimale dopo sleeve resection, intervento di riconversione, per via laparoscopica
43.6X.20 ↔	Tipo Billroth I	44.31.15 ↔	Bypass gastrico prossimale dopo bendaggio gastrico, dopo intervento bariatrico preliminare, chirurgico a cielo aperto
43.6X.99 ↔	Gastrectomia parziale con anastomosi duodenale, altro	44.31.16 ↔	Bypass gastrico prossimale dopo bendaggio gastrico, dopo intervento bariatrico preliminare, per via laparoscopica
43.70 ↔	Gastrectomia parziale con anastomosi digiunale e ileale, NAS	44.31.21 ↔	Bypass gastrico distale, chirurgico a cielo aperto
43.71.11 ↔	Gastrectomia parziale (asportazione di 2/3) con anastomosi digiunale	44.31.22 ↔	Bypass gastrico distale, per via laparoscopica
43.71.21 ↔	Gastrectomia parziale (asportazione di 4/5) con anastomosi digiunale	44.31.31 ↔	Omega-loop gastric bypass, chirurgico a cielo aperto
43.72.11 ↔	Gastrectomia parziale (asportazione di 2/3) con anastomosi ileale	44.31.32 ↔	Omega-loop gastric bypass, per via laparoscopica
43.72.21 ↔	Gastrectomia parziale (asportazione di 4/5) con anastomosi ileale	44.31.41 ↔	Bypass gastrico Roux-en-Y, chirurgico a cielo aperto
		44.31.42 ↔	Bypass gastrico Roux-en-Y, per via laparoscopica
		44.38 ↔	Gastroenterostomia laparoscopica
		44.39 ↔	Gastroenterostomia senza gastrectomia, altro
		44.40 ↔	Sutura di ulcera peptica, NAS
		44.41 ↔	Sutura di ulcera gastrica
		44.42 ↔	Sutura di ulcera duodenale
		44.49.10 ↔	Sclerotizzazione di varici del fondo, chirurgica a cielo aperto
		44.49.11 ↔	Sclerotizzazione di varici del fondo, per via laparoscopica
		44.49.20 ↔	Legatura di varici del fondo, chirurgica a cielo aperto
		44.49.21 ↔	Legatura di varici del fondo, per via laparoscopica
		44.49.30 ↔	Transezione del fondo
		44.5X.00 ↔	Revisione di anastomosi gastrica, NAS
		44.5X.10 ↔	Revisione di anastomosi gastrica a seguito di intervento tipo Billroth I o II

- 44.5X.21 ↔ Revisione di anastomosi gastrica a seguito di bypass gastrico o con interposizione intestinale, chirurgica a cielo aperto
- 44.5X.22 ↔ Revisione di anastomosi gastrica a seguito di bypass gastrico o con interposizione intestinale, per via laparoscopica
- 44.5X.33 ↔ Revisione di tasca a seguito di bypass gastrico senza nuova confezione, chirurgica a cielo aperto
- 44.5X.34 ↔ Revisione di tasca a seguito di bypass gastrico senza nuova confezione, per via laparoscopica
- 44.5X.35 ↔ Revisione di tasca a seguito di bypass gastrico con nuova confezione, chirurgica a cielo aperto
- 44.5X.36 ↔ Revisione di tasca a seguito di bypass gastrico con nuova confezione, per via laparoscopica
- 44.5X.41 ↔ Revisione di diversione biliopancreatica [BPD], chirurgica a cielo aperto
- 44.5X.42 ↔ Revisione di diversione biliopancreatica [BPD], per via laparoscopica
- 44.5X.43 ↔ Riconversione di diversione biliopancreatica [BPD], chirurgica a cielo aperto
- 44.5X.44 ↔ Riconversione di diversione biliopancreatica (BPD), per via laparoscopica
- 44.5X.51 ↔ Riconversione di bypass gastrico, chirurgica a cielo aperto
- 44.5X.52 ↔ Riconversione di bypass gastrico, per via laparoscopica
- 44.5X.99 ↔ Revisione di anastomosi gastrica, altro
- 44.61 ↔ Sutura di lacerazione dello stomaco
- 44.64 ↔ Gastropessia
- 44.65.00 ↔ Esofagogastropastica, NAS
- 44.65.10 ↔ Esofagogastropastica, Plastica del cardias, chirurgica a cielo aperto
- 44.65.20 ↔ Esofagogastropastica, (emi)funduplicatio, chirurgica a cielo aperto
- 44.65.99 ↔ Esofagogastropastica, altro
- 44.66.00 ↔ Altri interventi per restaurare la funzione dello sfintere esofagogastrico, NAS
- 44.66.11 ↔ Plastica iatale in corso di intervento bariatrico, chirurgica a cielo aperto
- 44.66.99 ↔ Altri interventi per restaurare la funzione dello sfintere esofagogastrico, altro
- 44.67.00 ↔ Interventi laparoscopici per restaurare la funzione dello sfintere esofagogastrico, NAS
- 44.67.10 ↔ Interventi laparoscopici per restaurare la funzione dello sfintere esofagogastrico, Plastica del cardias, per via laparoscopica
- 44.67.20 ↔ Interventi laparoscopici per restaurare la funzione dello sfintere esofagogastrico, (emi)funduplicatio, per via laparoscopica
- 44.67.99 ↔ Interventi laparoscopici per restaurare la funzione dello sfintere esofagogastrico, altro
- 44.68 ↔ Gastroplastica
- 44.69 ↔ Altra riparazione dello stomaco, altro
- 44.91 ↔ Legatura a cielo aperto di varici gastriche
- 44.92 ↔ Manipolazione intraoperatoria dello stomaco
- 44.95.21 ↔ Gastroplastica verticale, chirurgica a cielo aperto
- 44.95.22 ↔ Gastroplastica verticale, per via laparoscopica
- 52.99.00 ↔ Altri interventi a cielo aperto sul pancreas, NAS
- 52.99.10 ↔ Altri interventi a cielo aperto sul pancreas, Dilatazione del dotto pancreatico
- 52.99.20 ↔ Altri interventi a cielo aperto sul pancreas, Ricostruzione plastica del dotto pancreatico
- 52.99.99 ↔ Altri interventi a cielo aperto sul pancreas, altro
- 53.70 ↔ Riparazione di ernia diaframmatica, per via addominale, NAS
- 53.71.11 ↔ Riparazione di ernia diaframmatica, per via addominale, chirurgica a cielo aperto, senza impianto di membrane e reti
- 53.71.21 ↔ Riparazione di ernia diaframmatica, per via addominale, chirurgica a cielo aperto, con impianto di membrane e reti
- 53.72.11 ↔ Riparazione di ernia diaframmatica, per via laparoscopica, senza impianto di membrane e reti
- 53.72.21 ↔ Riparazione di ernia diaframmatica, per via laparoscopica, con impianto di membrane e reti
- 53.79 ↔ Riparazione di ernia diaframmatica, per via addominale, altro
- 53.80 ↔ Riparazione di ernia diaframmatica, per via toracica e toracoaddominale, NAS
- 53.81 ↔ Plicatura del diaframma
- 53.82 ↔ Riparazione di ernia parasternale
- 53.83.11 ↔ Riparazione di ernia diaframmatica, per via toracica, chirurgica a cielo aperto, senza impianto di membrane e reti
- 53.83.21 ↔ Riparazione di ernia diaframmatica, per via toracica, chirurgica a cielo aperto, con impianto di membrane e reti
- 53.84.11 ↔ Riparazione di ernia diaframmatica, per via toracoscopica, senza impianto di membrane e reti
- 53.84.21 ↔ Riparazione di ernia diaframmatica, per via toracoscopica, con impianto di membrane e reti
- 53.85.11 ↔ Riparazione di ernia diaframmatica, per via toracoaddominale, chirurgica a cielo aperto, senza impianto di membrane e reti
- 53.85.21 ↔ Riparazione di ernia diaframmatica, per via toracoaddominale, chirurgica a cielo aperto, con impianto di membrane e reti
- 53.89 ↔ Riparazione di ernia diaframmatica, per via toracica e toracoaddominale, altro

### Procedura G19-3

- 42.99.38 ↔ Impianto di sonda di sistema antireflusso di assistenza alla funzione dello sfintere esofageo inferiore, per via laparoscopica

### Procedura G19-4

- 44.67.00 ↔ Interventi laparoscopici per restaurare la funzione dello sfintere esofagogastrico, NAS
- 44.67.10 ↔ Interventi laparoscopici per restaurare la funzione dello sfintere esofagogastrico, Plastica del cardias, per via laparoscopica
- 44.67.20 ↔ Interventi laparoscopici per restaurare la funzione dello sfintere esofagogastrico, (emi)funduplicatio, per via laparoscopica
- 44.67.99 ↔ Interventi laparoscopici per restaurare la funzione dello sfintere esofagogastrico, altro
- 44.68 ↔ Gastroplastica
- 44.95.00 ↔ Interventi riduttivi dello stomaco, NAS
- 44.95.09 ↔ Interventi riduttivi dello stomaco, altro
- 44.95.11 ↔ Posa di anello gastrico, chirurgico a cielo aperto
- 44.95.12 ↔ Posa di anello gastrico, per via laparoscopica
- 44.95.21 ↔ Gastroplastica verticale, chirurgica a cielo aperto
- 44.95.22 ↔ Gastroplastica verticale, per via laparoscopica

44.96.00 ↔	Revisione di intervento riduttivo dello stomaco, NAS	53.71.21 ↔	Riparazione di ernia diaframmatica, per via addominale, chirurgica a cielo aperto, con impianto di membrane e reti
44.96.11 ↔	Riposizionamento dell'anello in seguito a posa di anello gastrico, chirurgica a cielo aperto	53.72.11 ↔	Riparazione di ernia diaframmatica, per via laparoscopica, senza impianto di membrane e reti
44.96.12 ↔	Riposizionamento dell'anello in seguito a posa di anello gastrico, per via laparoscopica	53.72.21 ↔	Riparazione di ernia diaframmatica, per via laparoscopica, con impianto di membrane e reti
44.96.13 ↔	Sostituzione dell'anello in seguito a posa di anello gastrico, chirurgica a cielo aperto	53.79 ↔	Riparazione di ernia diaframmatica, per via addominale, altro
44.96.14 ↔	Sostituzione dell'anello in seguito a posa di anello gastrico, per via laparoscopica	53.80 ↔	Riparazione di ernia diaframmatica, per via toracica e toracoaddominale, NAS
44.96.16 ↔	Riparazione di catetere in seguito a posa di anello gastrico, con intervento intraaddominale, chirurgico a cielo aperto	53.81 ↔	Plicatura del diaframma
44.96.17 ↔	Riparazione di catetere in seguito a posa di anello gastrico, con intervento intraaddominale, per via laparoscopica	53.82 ↔	Riparazione di ernia parasternale
44.96.18 ↔	Sostituzione di port in seguito a posa di anello gastrico	53.83.11 ↔	Riparazione di ernia diaframmatica, per via toracica, chirurgica a cielo aperto, senza impianto di membrane e reti
44.96.99 ↔	Revisione di intervento riduttivo dello stomaco, altro	53.83.21 ↔	Riparazione di ernia diaframmatica, per via toracica, chirurgica a cielo aperto, con impianto di membrane e reti
44.97.00 ↔	Rimozione di dispositivo(i) riduttivo(i) gastrico(i), NAS	53.84.11 ↔	Riparazione di ernia diaframmatica, per via toracoscopica, senza impianto di membrane e reti
44.97.11 ↔	Rimozione di anello gastrico, chirurgica a cielo aperto	53.84.21 ↔	Riparazione di ernia diaframmatica, per via toracoscopica, con impianto di membrane e reti
44.97.12 ↔	Rimozione di anello gastrico, per via laparoscopica	53.85.11 ↔	Riparazione di ernia diaframmatica, per via toracoaddominale, chirurgica a cielo aperto, senza impianto di membrane e reti
44.97.99 ↔	Rimozione di dispositivo(i) riduttivo(i) gastrico(i), altro	53.85.21 ↔	Riparazione di ernia diaframmatica, per via toracoaddominale, chirurgica a cielo aperto, con impianto di membrane e reti
53.70 ↔	Riparazione di ernia diaframmatica, per via addominale, NAS	53.89 ↔	Riparazione di ernia diaframmatica, per via toracica e toracoaddominale, altro
53.71.11 ↔	Riparazione di ernia diaframmatica, per via addominale, chirurgica a cielo aperto, senza impianto di membrane e reti		

**ADRG G21****Intervento per aderenze**

Procedura nella tabella G21-1

**DRG G21A****Intervento per aderenze con CC estremamente gravi**

PCCL &gt; 3

**DRG G21B****Intervento per aderenze ed età < 16 anni o intervento specifico con terapia intensiva complessa > 119 punti risorse o trattamento complesso IMC > 184 punti risorse**

Età &lt; 16 anni o procedura nella tabella G21-1 e almeno una procedura nella tabella G21-2

**DRG G21C****Intervento per aderenze ed età > 15 anni****Procedura G21-1**

54.51 ↔	Lisi di aderenze peritoneali, per via laparoscopica	65.81.10 ↔	Lisi di aderenze di ovaio e di tuba di Falloppio al peritoneo pelvico femminile, per via laparoscopica
54.52 ↔	Lisi di aderenze peritoneali, chirurgico a cielo aperto	65.81.99 ↔	Lisi di aderenze di ovaio e di tuba di Falloppio per via laparoscopica, altro
54.59 ↔	Lisi di aderenze peritoneali, altro	65.89.00 ↔	Altra lisi di aderenze di ovaio e di tuba di Falloppio, NAS
56.81 ↔	Lisi di aderenza intraluminale dell'uretere	65.89.10 ↔	Altra lisi di aderenze di ovaio e di tuba di Falloppio, chirurgica a cielo aperto
57.12 ↔	Lisi di aderenze intraluminali con incisione nella vescica	65.89.11 ↔	Altra lisi di aderenze di ovaio e di tuba di Falloppio, con tecnica microchirurgica
57.41 ↔	Lisi transuretrale di aderenze intraluminali	65.89.12 ↔	Altra lisi di aderenze di ovaio e di tuba di Falloppio al peritoneo pelvico femminile, chirurgica a cielo aperto
59.02 ↔	Altra lisi di aderenze perirenali o periureterali	65.89.13 ↔	Altra lisi di aderenze di ovaio e di tuba di Falloppio al peritoneo pelvico femminile, con assistenza microchirurgica
59.03.00 ↔	Lisi di aderenze perirenali e periureterali per via laparoscopica, NAS	65.89.99 ↔	Altra lisi di aderenze di ovaio e di tuba di Falloppio, altro
59.03.99 ↔	Lisi di aderenze perirenali e periureterali per via laparoscopica, altro		
59.11 ↔	Altra lisi di aderenze perivescicali		
59.12 ↔	Lisi di aderenze perivescicali per via laparoscopica		
63.94 ↔	Lisi di aderenze del funicolo spermatico		
65.81.00 ↔	Lisi di aderenze di ovaio e di tuba di Falloppio per via laparoscopica, NAS		

70.13 ↔ Lisi di aderenze intraluminari della vagina

71.01 ↔ Lisi di aderenze vulvari

**Procedura G21-2**

99.B7.12 †↔ Terapia intensiva complessa, da 120 a 184 punti risorse  
 99.B7.13 †↔ Terapia intensiva complessa, da 185 a 360 punti risorse  
 99.B7.14 †↔ Terapia intensiva complessa, da 361 a 552 punti risorse  
 99.B7.15 †↔ Terapia intensiva complessa, da 553 a 828 punti risorse  
 99.B7.16 †↔ Terapia intensiva complessa, da 829 a 1104 punti risorse  
 99.B7.17 †↔ Terapia intensiva complessa, da 1105 a 1380 punti risorse  
 99.B7.18 †↔ Terapia intensiva complessa, da 1381 a 1656 punti risorse  
 99.B7.1A †↔ Terapia intensiva complessa, da 1657 a 1932 punti risorse  
 99.B7.1B †↔ Terapia intensiva complessa, da 1933 a 2208 punti risorse  
 99.B7.1C †↔ Terapia intensiva complessa, da 2209 a 2484 punti risorse  
 99.B7.1D †↔ Terapia intensiva complessa, da 2485 a 2760 punti risorse  
 99.B7.1E †↔ Terapia intensiva complessa, da 2761 a 3220 punti risorse  
 99.B7.1F †↔ Terapia intensiva complessa, da 3221 a 3680 punti risorse  
 99.B7.1G †↔ Terapia intensiva complessa, da 3681 a 4600 punti risorse  
 99.B7.1H †↔ Terapia intensiva complessa, da 4601 a 5520 punti risorse  
 99.B7.1I †↔ Terapia intensiva complessa, da 5521 a 7360 punti risorse  
 99.B7.1J †↔ Terapia intensiva complessa, da 7361 a 9200 punti risorse  
 99.B7.1K †↔ Terapia intensiva complessa, da 9201 a 11040 punti risorse  
 99.B7.1L †↔ Terapia intensiva complessa, da 11041 a 13800 punti risorse  
 99.B7.1M †↔ Terapia intensiva complessa, da 13801 a 16560 punti risorse  
 99.B7.1N †↔ Terapia intensiva complessa, da 16561 a 19320 punti risorse  
 99.B7.1O †↔ Terapia intensiva complessa, 19321 e più punti risorse

99.B8.13 †↔ Trattamento complesso IMC dell'adulto, da 185 a 360 punti risorse  
 99.B8.14 †↔ Trattamento complesso IMC dell'adulto, da 361 a 552 punti risorse  
 99.B8.15 †↔ Trattamento complesso IMC dell'adulto, da 553 a 828 punti risorse  
 99.B8.16 †↔ Trattamento complesso IMC dell'adulto, da 829 a 1104 punti risorse  
 99.B8.17 †↔ Trattamento complesso IMC dell'adulto, da 1105 a 1380 punti risorse  
 99.B8.18 †↔ Trattamento complesso IMC dell'adulto, da 1381 a 1656 punti risorse  
 99.B8.1A †↔ Trattamento complesso IMC dell'adulto, da 1657 a 1932 punti risorse  
 99.B8.1B †↔ Trattamento complesso IMC dell'adulto, da 1933 a 2208 punti risorse  
 99.B8.1C †↔ Trattamento complesso IMC dell'adulto, da 2209 a 2484 punti risorse  
 99.B8.1D †↔ Trattamento complesso IMC dell'adulto, da 2485 a 2760 punti risorse  
 99.B8.1E †↔ Trattamento complesso IMC dell'adulto, da 2761 a 3220 punti risorse  
 99.B8.1F †↔ Trattamento complesso IMC dell'adulto, da 3221 a 3680 punti risorse  
 99.B8.1G †↔ Trattamento complesso IMC dell'adulto, da 3681 a 4600 punti risorse  
 99.B8.1H †↔ Trattamento complesso IMC dell'adulto, da 4601 a 5520 punti risorse  
 99.B8.1I †↔ Trattamento complesso IMC dell'adulto, da 5521 a 7360 punti risorse  
 99.B8.1J †↔ Trattamento complesso IMC dell'adulto, da 7361 a 9200 punti risorse  
 99.B8.1K †↔ Trattamento complesso IMC dell'adulto, da 9201 a 11040 punti risorse  
 99.B8.1L †↔ Trattamento complesso IMC dell'adulto, da 11041 a 13800 punti risorse  
 99.B8.1M †↔ Trattamento complesso IMC dell'adulto, da 13801 a 16560 punti risorse  
 99.B8.1N †↔ Trattamento complesso IMC dell'adulto, da 16561 a 19320 punti risorse  
 99.B8.1O †↔ Trattamento complesso IMC dell'adulto, 19321 e più punti risorse

**ADRG G22****Appendicectomia**

Procedura nella tabella G22-3 o (procedura nella tabella G22-4 e solo OR-Procedure da tabella G22-4)

**DRG G22A****Appendicectomia su peritonite con CC estremamente gravi, più di un giorno di degenza**

Diagnosi principale nella tabella G22-1 e PCCL &gt; 3

**DRG G22B****Appendicectomia su peritonite specifica ed età < 16 anni, più di un giorno di degenza**

Diagnosi principale nella tabella G22-2 e Età &lt; 16 anni

**DRG G22C****Appendicectomia su peritonite o CC estremamente gravi, più di un giorno di degenza**

Diagnosi principale nella tabella G22-1 o PCCL &gt; 3

**DRG G22D****Appendicectomia, più di un giorno di degenza****DRG G22E****Appendicectomia, un giorno di degenza**

Durata del soggiorno è uguale 1 giorno

**Diagnosi G22-1**

K35.2	Appendicite acuta con peritonite generalizzata	K65.00	Peritonite batterica spontanea [PBS] (acuta)
K35.31	Appendicite acuta con peritonite localizzata con perforazione o rottura	K65.09	Altra e non specificata peritonite acuta
		K65.8	Altra peritonite
K35.32	Appendicite acuta con ascesso peritoneale	K65.9	Peritonite non specificata

**Diagnosi G22-2**

K35.2	Appendicite acuta con peritonite generalizzata	K35.32	Appendicite acuta con ascesso peritoneale
K35.31	Appendicite acuta con peritonite localizzata con perforazione o rottura		

**Procedura G22-3**

47.00 ↔	Appendicectomia, NAS	47.11 ↔	Appendicectomia incidentale, nel corso di laparoscopia per altre ragioni
47.01 ↔	Appendicectomia, per via laparoscopica	47.2 ↔	Drenaggio di ascesso appendicolare
47.02 ↔	Appendicectomia, chirurgica a cielo aperto	47.9 ↔	Interventi sull'appendice, altro
47.09 ↔	Appendicectomia, altro		

**Procedura G22-4**

47.10 ↔	Appendicectomia in corso di altro intervento, NAS	47.12 ↔	Appendicectomia incidentale, nel corso di laparotomia per altre ragioni
47.11 ↔	Appendicectomia incidentale, nel corso di laparoscopia per altre ragioni	47.19 ↔	Appendicectomia in corso di altro intervento, altro

**ADRG G26****Altri interventi sull'ano**

Almeno una procedura nella tabella G26-1

**DRG G26A****Altri interventi sull'ano, età < 16 anni**

Età &lt; 16 anni o procedura nella tabella G26-2

**DRG G26B****Altri interventi sull'ano, età > 15 anni****Procedura G26-1**

48.81 ↔	Incisione di tessuto perirettale	49.52 ↔	Sfinterotomia anale posteriore
48.82 ↔	Asportazione di tessuto perirettale	49.59 ↔	Sfinterotomia anale, altro
49.11 ↔	Fistulotomia anale	49.6 ↔	Asportazione dell'ano
49.12 ↔	Fistulectomia anale	49.73.00 ↔	Chiusura di fistola anale, NAS
49.43 ↔	Cauterizzazione di emorroidi	49.73.11 ↔	Chiusura di fistola anale con lembo mucoso
49.44 ↔	Distruzione di emorroidi per crioterapia	49.73.12 ↔	Chiusura di fistola anale con impianto
49.45 ↔	Legatura di emorroidi	49.73.99 ↔	Chiusura di fistola anale, altro
49.46.00 ↔	Emorroidectomia, NAS	61.OX.00 ↔	Incisione e drenaggio dello scroto e della tunica vaginale, NAS
49.46.10 ↔	Emorroidectomia, Emorroidopessia con stapler	61.OX.10 ↔	Incisione e drenaggio dello scroto e della tunica vaginale, per rimozione di corpo estraneo
49.46.11 ↔	Emorroidectomia, Legatura di arteria emorroidale	61.OX.99 ↔	Incisione e drenaggio dello scroto e della tunica vaginale, altro
49.46.12 ↔	Emorroidectomia con ricostruzione plastica		
49.46.99 ↔	Emorroidectomia, altro		
49.51 ↔	Sfinterotomia anale laterale sinistra		

**Procedura G26-2**

49.73.11 ↔ Chiusura di fistola anale con lembo mucoso  
 49.73.12 ↔ Chiusura di fistola anale con impianto

49.73.99 ↔ Chiusura di fistola anale, altro

**ADRG G29****Altra radioterapia per malattie e disturbi dell'apparato digerente, più di un giorno di degenza**

Procedura nella tabella G29-1 e durata del soggiorno > 1 giorno

**DRG G29A****Altra radioterapia per malattie e disturbi dell'apparato digerente con CC gravi, più di un giorno di degenza**

PCCL > 2

**DRG G29B****Altra radioterapia per malattie e disturbi dell'apparato digerente, più di un giorno di degenza****Procedura G29-1**

92.20 ↔	Infusione d'isotopo radioattivo liquido	92.24.21 ↔	Teleradioterapia mediante fotoni, acceleratore lineare, non guidata dalle immagini, fino a 2 campi di irradiazione
92.21.00 ↔	Radioterapia superficiale: NAS	92.24.22 ↔	Teleradioterapia mediante fotoni, acceleratore lineare, non guidata dalle immagini, più di 2 campi di irradiazione
92.21.01 ↔	Radioterapia superficiale: fino a 2 campi di irradiazione	92.24.23 ↔	Teleradioterapia mediante fotoni, acceleratore lineare, non guidata dalle immagini, irradiazione 3D pianificata
92.21.02 ↔	Radioterapia superficiale: più di 2 campi di irradiazione	92.24.24 ↔	Teleradioterapia mediante fotoni, acceleratore lineare, non guidata dalle immagini, radioterapia a modulazione di intensità
92.22.00 ↔	Radioterapia con ortovoltaggio: NAS	92.24.30 ↔	Teleradioterapia mediante fotoni: radioterapia estremamente complessa con attrezzatura specializzata
92.22.01 ↔	Radioterapia con ortovoltaggio: fino a 2 campi di irradiazione	92.25.00 ↔	Teleradioterapia con elettroni, acceleratore lineare, NAS
92.22.02 ↔	Radioterapia con ortovoltaggio: più di 2 campi di irradiazione	92.25.01 ↔	Teleradioterapia con elettroni, acceleratore lineare, irradiazione di campo esteso
92.22.11 ↔	Roentgenterapia intraoperatoria, fino a 300 kV	92.25.02 ↔	Teleradioterapia con elettroni, acceleratore lineare, irradiazione di un emicorpo
92.22.12 ↔	Roentgenterapia intraoperatoria, 300 kV - < 1 MV	92.25.03 ↔	Teleradioterapia con elettroni, acceleratore lineare, irradiazione del corpo intero
92.22.19 ↔	Roentgenterapia intraoperatoria, altro	92.25.04 ↔	Teleradioterapia con elettroni, acceleratore lineare, radioterapia intraoperatoria
92.23.00 ↔	Radioterapia ad alto voltaggio: NAS	92.25.09 ↔	Teleradioterapia con elettroni, acceleratore lineare, altro
92.23.01 ↔	Dispositivo di telecobaltoterapia, fino a 2 campi di irradiazione	92.25.11 ↔	Teleradioterapia con elettroni, acceleratore lineare, guidata dalle immagini
92.23.02 ↔	Dispositivo di telecobaltoterapia, da 3 a 4 campi di irradiazione	92.25.12 ↔	Teleradioterapia con elettroni, acceleratore lineare, guidata dalle immagini, fino a 2 campi di irradiazione
92.23.03 ↔	Dispositivo di telecobaltoterapia, più di 4 campi di irradiazione o irradiazione 3D pianificata	92.25.13 ↔	Teleradioterapia con elettroni, acceleratore lineare, guidata dalle immagini, più di 2 campi di irradiazione
92.23.08 ↔	Radioterapia ad alto voltaggio: altri isotopi	92.25.14 ↔	Teleradioterapia con elettroni, acceleratore lineare, guidata dalle immagini, irradiazione 3D pianificata
92.23.09 ↔	Dispositivo di telecobaltoterapia, altro	92.25.15 ↔	Teleradioterapia con elettroni, acceleratore lineare, guidata dalle immagini, radioterapia a modulazione di intensità
92.24.00 ↔	Teleradioterapia mediante fotoni, acceleratore lineare, NAS	92.25.21 ↔	Teleradioterapia con elettroni, acceleratore lineare, non guidata dalle immagini, fino a 2 campi di irradiazione
92.24.01 ↔	Teleradioterapia mediante fotoni, acceleratore lineare, irradiazione di campo esteso	92.25.22 ↔	Teleradioterapia con elettroni, acceleratore lineare, non guidata dalle immagini, più di 2 campi di irradiazione
92.24.02 ↔	Teleradioterapia mediante fotoni, acceleratore lineare, irradiazione di un emicorpo	92.25.23 ↔	Teleradioterapia con elettroni, acceleratore lineare, non guidata dalle immagini, irradiazione 3D pianificata
92.24.03 ↔	Teleradioterapia mediante fotoni, acceleratore lineare, irradiazione del corpo intero		
92.24.04 ↔	Teleradioterapia mediante fotoni, acceleratore lineare, radioterapia intraoperatoria		
92.24.09 ↔	Teleradioterapia mediante fotoni, acceleratore lineare, altro		
92.24.11 ↔	Teleradioterapia mediante fotoni, acceleratore lineare, guidata dalle immagini [IGRT], fino a 2 campi di irradiazione		
92.24.12 ↔	Teleradioterapia mediante fotoni, acceleratore lineare, guidata dalle immagini [IGRT], più di 2 campi di irradiazione		
92.24.13 ↔	Teleradioterapia mediante fotoni, acceleratore lineare, guidata dalle immagini [IGRT], irradiazione 3D pianificata		
92.24.14 ↔	Teleradioterapia mediante fotoni, acceleratore lineare, guidata dalle immagini [IGRT], radioterapia a modulazione di intensità		

92.25.24 ↔	Teleradioterapia con elettroni, acceleratore lineare, non guidata dalle immagini, radioterapia a modulazione di intensità	92.28.43 ↔	Radioiodoterapia da 1,2 a meno di 5 GBq I-131, senza somministrazione di tireotropina ricombinante [rh-TSH]
92.26.00 ↔	Teleradioterapia con altre radiazioni particellari, NAS	92.28.44 ↔	Radioiodoterapia da 1,2 a meno di 5 GBq I-131, con somministrazione di tireotropina ricombinante [rh-TSH]
92.26.99 ↔	Teleradioterapia con altre radiazioni particellari, altro	92.28.45 ↔	Radioiodoterapia da 5 e più GBq I-131, senza somministrazione di tireotropina ricombinante [rh-TSH]
92.27.00 ↔	Impianto o inserzione di elementi radioattivi (brachiterapia con radionuclidi chiusi), superficie corporea, altra o NAS sede di applicazione	92.28.46 ↔	Radioiodoterapia da 5 e più GBq I-131, con somministrazione di tireotropina ricombinante [rh-TSH]
92.27.10 ↔	Impianto o inserzione di elementi radioattivi (brachiterapia con radionuclidi chiusi), organi sessuali femminili, NAS	92.28.51 ↔	Radioimmunoterapia con 90Y ibritumomab tiuxetano, parenterale
92.27.11 ↔	Impianto o inserzione di elementi radioattivi (brachiterapia con radionuclidi chiusi), in sede intrauterina	92.28.52 ↔	Radioimmunoterapia con iodio-131 [I-131] tositumomab, parenterale
92.27.12 ↔	Impianto o inserzione di elementi radioattivi (brachiterapia con radionuclidi chiusi), in sede intravaginale	92.28.53 ↔	Radioimmunoterapia con altri anticorpi, parenterale
92.27.13 ↔	Impianto o inserzione di elementi radioattivi (brachiterapia con radionuclidi chiusi), in sede combinata intrauterina e intravaginale	92.28.64 ↔	Terapia radiorecettoriale con l'analogo della somatostatina DOTA-coniugato TOC [octreotide]
92.27.21 ↔	Impianto o inserzione di elementi radioattivi (brachiterapia con radionuclidi chiusi), superficie corporea	92.28.65 ↔	Terapia radiorecettoriale con l'analogo della somatostatina DOTA-coniugato TATE [octreotate]
92.27.22 ↔	Impianto o inserzione di elementi radioattivi (brachiterapia con radionuclidi chiusi), in sede intracavitaria	92.28.66 ↔	Terapia radiorecettoriale con antagonisti della somatostatina
92.27.23 ↔	Impianto o inserzione di elementi radioattivi (brachiterapia con radionuclidi chiusi), in sede endoluminale	92.28.69 ↔	Radioterapia con molecole piccole, altro
92.27.30 ↔	Impianto o inserzione di elementi radioattivi (brachiterapia con radionuclidi chiusi), vasi NAS	92.28.6B ↔	Terapia radiorecettoriale con 177Lu-PSMA I&T [177Lu-ITG-PSMA-1]
92.27.31 ↔	Impianto o inserzione di elementi radioattivi (brachiterapia con radionuclidi chiusi), arterie coronarie	92.28.6C ↔	Terapia radiorecettoriale con altri leganti PSMA
92.27.39 ↔	Impianto o inserzione di elementi radioattivi (brachiterapia con radionuclidi chiusi), altri vasi	92.28.71 ↔	Somministrazione parenterale di iodio-131-MIBG [metaiodobenzilguanidina]
92.27.40 ↔	Impianto o inserzione di elementi radioattivi (brachiterapia con radionuclidi chiusi), intraoperatoria	92.29.00 ↔	Brachiterapia con radionuclidi chiusi, NAS
92.27.70 ↔	Moulage radioattivi, NAS	92.29.09 ↔	Brachiterapia con radionuclidi chiusi, altro
92.27.71 ↔	Moulage radioattivi: costruzione e applicazione di moulage radioattivi superficiali	92.29.11 ↔	Brachiterapia interstiziale con impianto di emettitori rimovibili monoplanari, basso rateo di dose
92.27.72 ↔	Moulage radioattivi: costruzione e applicazione di applicatori non piegati sulla superficie corporea	92.29.12 ↔	Brachiterapia interstiziale con impianto di emettitori rimovibili monoplanari, rateo di dose pulsata [pulsed dose rate]
92.27.73 ↔	Moulage radioattivi: costruzione e applicazione di applicatori oculari	92.29.13 ↔	Brachiterapia interstiziale con impianto di emettitori rimovibili monoplanari, alto rateo di dose
92.27.79 ↔	Moulage radioattivi, altro	92.29.19 ↔	Brachiterapia interstiziale con impianto di emettitori rimovibili monoplanari, altro
92.28.00 ↔	Iniezione, instillazione o somministrazione per via orale di radioisotopi, NAS	92.29.21 ↔	Brachiterapia interstiziale con impianto volumetrico di emettitori rimovibili multiplanari, basso rateo di dose
92.28.09 ↔	Iniezione, instillazione o somministrazione per via orale di radioisotopi, altro	92.29.22 ↔	Brachiterapia interstiziale con impianto volumetrico di emettitori rimovibili multiplanari, rateo di dose pulsata [pulsed dose rate]
92.28.11 ↔	Terapia con radionuclidi aperti per metastasi ossee	92.29.23 ↔	Brachiterapia interstiziale con impianto volumetrico di emettitori rimovibili multiplanari, alto rateo di dose
92.28.14 ↔	Instillazione di radionuclidi aperti in articolazioni	92.29.24 ↔	Brachiterapia con impianto di emettitori rimovibili multiplanari, alto rateo di dose, intraoperatoria
92.28.24 ↔	Radio-chemioembolizzazione endovascolare selettiva con I-131-Lipiodol	92.29.29 ↔	Brachiterapia interstiziale con impianto volumetrico di emettitori rimovibili multiplanari, altro
92.28.25 ↔	Terapia endovascolare selettiva con radionuclidi [SIRT] mediante embolizzazione con microsferi marcate con ittrio-90	92.29.31 ↔	Brachiterapia interstiziale con impianto di emettitori permanenti, fino a 10 sorgenti
92.28.26 ↔	Terapia endovascolare selettiva con radionuclidi [SIRT] mediante embolizzazione con microsferi marcate con olmio-166	92.29.32 ↔	Brachiterapia interstiziale con impianto di emettitori permanenti, da 11 a 15 sorgenti
92.28.33 ↔	Brachiterapia endovascolare con renio-188	92.29.33 ↔	Brachiterapia interstiziale con impianto di emettitori permanenti, da 16 a 20 sorgenti
92.28.41 ↔	Radioiodoterapia fino a 1,2 GBq I-131, senza somministrazione di tireotropina ricombinante [rh-TSH]	92.29.34 ↔	Brachiterapia interstiziale con impianto di emettitori permanenti, da 21 a 25 sorgenti
92.28.42 ↔	Radioiodoterapia fino a 1,2 GBq I-131, con somministrazione di tireotropina ricombinante [rh-TSH]	92.29.35 ↔	Brachiterapia interstiziale con impianto di emettitori permanenti, da 26 a 30 sorgenti
		92.29.36 ↔	Brachiterapia interstiziale con impianto di emettitori permanenti, da 31 a 35 sorgenti
		92.29.37 ↔	Brachiterapia interstiziale con impianto di emettitori permanenti, da 36 a 40 sorgenti
		92.29.38 ↔	Brachiterapia interstiziale con impianto di emettitori permanenti, da 41 a 45 sorgenti
		92.29.39 ↔	Brachiterapia interstiziale con impianto di emettitori permanenti, da 46 a 50 sorgenti

92.29.3A ↔ Brachiterapia interstiziale con impianto di emettitori permanenti, da 51 a 55 sorgenti	92.32.00 ↔ Radiochirurgia con fotoni a sorgente multiple, NAS
92.29.3B ↔ Brachiterapia interstiziale con impianto di emettitori permanenti, da 56 a 60 sorgenti	92.32.01 ↔ Radiochirurgia con fotoni a sorgenti multiple: Gamma knife
92.29.3C ↔ Brachiterapia interstiziale con impianto di emettitori permanenti, da 61 a 65 sorgenti	92.33.00 ↔ Radiochirurgia con particelle, NAS
92.29.3D ↔ Brachiterapia interstiziale con impianto di emettitori permanenti, da 66 a 70 sorgenti	92.33.01 ↔ Altra radioterapia ad alto voltaggio: radioterapia stereotassica, in seduta unica, cerebrale
92.29.3E ↔ Brachiterapia interstiziale con impianto di emettitori permanenti, da 71 e più sorgenti	92.33.11 ↔ Altra radioterapia ad alto voltaggio: radioterapia stereotassica, in seduta unica, extracerebrale
92.29.40 ↔ Brachiterapia con applicatori superficiali, NAS	92.39.00 ↔ Altra radiochirurgia stereotassica, NAS
92.29.49 ↔ Brachiterapia con applicatori superficiali, altro	92.39.01 ↔ Altra radioterapia ad alto voltaggio, irradiazione stereotassica, frazionata, cerebrale, NAS
92.29.51 ↔ Rimozione di radionuclidi chiusi o di applicatori inattivi sotto anestesia	92.39.11 ↔ Altra radioterapia ad alto voltaggio, irradiazione stereotassica, frazionata, extracerebrale, NAS
92.30.00 ↔ Radioterapia stereotassica, in seduta unica, NAS	92.39.20 ↔ Altra radioterapia ad alto voltaggio, irradiazione stereotassica, frazionata: Cerebrale, radioterapia a modulazione di intensità
92.30.01 ↔ Radioterapia stereotassica, in seduta unica: Cerebrale, NAS	92.39.21 ↔ Altra radioterapia ad alto voltaggio, irradiazione stereotassica, frazionata: Cerebrale, radioterapia ad arco a modulazione di intensità [IMAT]
92.30.02 ↔ Radioterapia stereotassica, in seduta unica: Extracerebrale, NAS	92.39.22 ↔ Altra radioterapia ad alto voltaggio, irradiazione stereotassica, frazionata: Cerebrale, guidata dalle immagini
92.30.20 ↔ Radioterapia stereotassica, in seduta unica: Cerebrale, radioterapia a modulazione di intensità	92.39.29 ↔ Altra radioterapia ad alto voltaggio, irradiazione stereotassica, frazionata, cerebrale, altro
92.30.21 ↔ Radioterapia stereotassica, in seduta unica: Cerebrale, radioterapia ad arco a modulazione di intensità [IMAT]	92.39.30 ↔ Altra radioterapia ad alto voltaggio, irradiazione stereotassica, frazionata: Extracerebrale, radioterapia a modulazione di intensità
92.30.22 ↔ Radioterapia stereotassica, in seduta unica: Cerebrale, guidata dalle immagini	92.39.31 ↔ Altra radioterapia ad alto voltaggio, irradiazione stereotassica, frazionata: Extracerebrale, radioterapia ad arco a modulazione di intensità [IMAT]
92.30.30 ↔ Radioterapia stereotassica, in seduta unica: Extracerebrale, radioterapia a modulazione di intensità	92.39.32 ↔ Altra radioterapia ad alto voltaggio, irradiazione stereotassica, frazionata: Extracerebrale, guidata dalle immagini
92.30.31 ↔ Radioterapia stereotassica, in seduta unica: Extracerebrale, radioterapia ad arco a modulazione di intensità [IMAT]	92.39.39 ↔ Altra radioterapia ad alto voltaggio, irradiazione stereotassica, frazionata, extracerebrale, altro
92.30.32 ↔ Radioterapia stereotassica, in seduta unica: Extracerebrale, guidata dalle immagini	92.41 ↔ Radioterapia intraoperatoria con elettroni
92.30.99 ↔ Radioterapia stereotassica, in seduta unica, altro	
92.31.00 ↔ Radiochirurgia con fotoni NAS, cerebrale	
92.31.10 ↔ Radiochirurgia con fotoni NAS, extracerebrale	

**ADRG G33****Procedure OR complesse in più tempi per malattie e disturbi dell'apparato digerente**

Di cui almeno due trattamenti, che sono temporalmente distanti di almeno un giorno nella nella [procedura nella tabella G33-1 e procedura nella tabella G33-2] o di cui almeno due trattamenti, che sono temporalmente distanti di almeno un giorno nella nella [procedura nella tabella G33-3 e procedura nella tabella G33-4]

**DRG G33Z****Procedure OR complesse in più tempi per malattie e disturbi dell'apparato digerente****Procedura G33-1**

45.50 ↔ Isolamento di segmento intestinale, NAS	45.76.00 ↔ Sigmoidectomia, NAS
45.51 ↔ Isolamento di segmento dell'intestino tenue	45.76.09 ↔ Sigmoidectomia, altro
45.52 ↔ Isolamento di segmento dell'intestino crasso	45.76.11 ↔ Sigmoidectomia, chirurgica a cielo aperto
45.61 ↔ Resezione segmentaria multipla dell'intestino tenue	45.76.21 ↔ Sigmoidectomia, per via laparoscopica
45.62 ↔ Altra resezione parziale dell'intestino tenue	45.77.11 ↔ Emicolectomia destra allargata, chirurgica a cielo aperto
45.63.00 ↔ Rimozione totale dell'intestino tenue, NAS	45.77.12 ↔ Emicolectomia destra allargata, per via laparoscopica
45.63.99 ↔ Rimozione totale dell'intestino tenue, altro	45.77.21 ↔ Emicolectomia sinistra allargata, chirurgica a cielo aperto
45.70 ↔ Asportazione parziale dell'intestino crasso, NAS	45.77.22 ↔ Emicolectomia sinistra allargata, per via laparoscopica
45.73.11 ↔ Emicolectomia destra, chirurgica a cielo aperto	45.78.11 ↔ Resezione segmentaria, chirurgica a cielo aperto
45.73.12 ↔ Emicolectomia destra, per via laparoscopica	45.78.12 ↔ Resezione segmentaria, per via laparoscopica
45.74.11 ↔ Resezione del colon trasverso, chirurgica a cielo aperto	45.78.21 ↔ Resezione segmentaria multipla, per via endoscopica
45.74.12 ↔ Resezione del colon trasverso, per via laparoscopica	45.78.22 ↔ Resezione segmentaria multipla, per via laparoscopica
45.75.11 ↔ Emicolectomia sinistra, chirurgica a cielo aperto	45.79 ↔ Asportazione parziale dell'intestino crasso, altro
45.75.12 ↔ Emicolectomia sinistra, per via laparoscopica	
45.75.21 ↔ Emicolectomia sinistra con sigmoidectomia, chirurgica a cielo aperto	
45.75.22 ↔ Emicolectomia sinistra con sigmoidectomia, per via laparoscopica	



45.80 ↔	Colectomia e coloproctectomia, NAS	48.66.11 ↔	Resezione di anello e cilindro rettale, con anastomosi, chirurgica a cielo aperto
45.81.11 ↔	Colectomia, chirurgica a cielo aperto	48.66.12 ↔	Resezione di anello e cilindro rettale, con enterostomia e chiusura a fondo cieco, chirurgica a cielo aperto
45.81.12 ↔	Colectomia, per via laparoscopica	48.66.13 ↔	Resezione di anello e cilindro rettale, con anastomosi, per via laparoscopica
45.82.11 ↔	Coloproctectomia, , chirurgica a cielo aperto	48.66.14 ↔	Resezione di anello e cilindro rettale, con enterostomia e chiusura a fondo cieco, per via laparoscopica
45.82.12 ↔	Coloproctectomia, per via laparoscopica	48.66.15 ↔	Resezione di anello e cilindro rettale, per via transanale
45.89 ↔	Colectomia e coloproctectomia, altro	48.66.21 ↔	Resezione anteriore del retto, con anastomosi, chirurgica a cielo aperto
45.90 ↔	Anastomosi intestinale, NAS	48.66.22 ↔	Resezione anteriore del retto, con enterostomia e chiusura a fondo cieco, chirurgica a cielo aperto
45.91 ↔	Anastomosi intestinale tenue-tenue	48.66.23 ↔	Resezione anteriore del retto, con anastomosi, per via laparoscopica
45.92.11 ↔	Anastomosi tenue-retto con confezione di tasca [pouch]	48.66.24 ↔	Resezione anteriore del retto, con enterostomia e chiusura a fondo cieco, per via laparoscopica
45.92.12 ↔	Anastomosi tenue-retto senza confezione di tasca [pouch]	48.66.25 ↔	Resezione anteriore del retto, per via transanale
45.93 ↔	Anastomosi intestinale tenue-crasso	48.66.31 ↔	Resezione anteriore bassa del retto, con anastomosi, chirurgica a cielo aperto
45.94 ↔	Anastomosi intestinale crasso-crasso	48.66.32 ↔	Resezione anteriore bassa del retto, con enterostomia e chiusura a fondo cieco, chirurgica a cielo aperto
45.95.11 ↔	Anastomosi tenue-ano con confezione di tasca	48.66.33 ↔	Resezione anteriore bassa del retto, con anastomosi, per via laparoscopica
45.95.12 ↔	Anastomosi tenue-ano senza confezione di tasca	48.66.34 ↔	Resezione anteriore bassa del retto, con enterostomia e chiusura a fondo cieco, per via laparoscopica
45.95.21 ↔	Anastomosi crasso-ano	48.66.35 ↔	Resezione anteriore bassa del retto, con anastomosi, per via transanale
45.96 ↔	Anastomosi crasso-retto	48.69 ↔	Altra resezione del retto, altro
45.97.11 ↔	Nuova confezione di anastomosi al piede d'ansa del tenue, chirurgica a cielo aperto	48.74 ↔	Retto-rettostomia
45.97.12 ↔	Nuova confezione di anastomosi al piede d'ansa del tenue, per via laparoscopica	49.74 ↔	Trasposizione del muscolo gracile per incontinenza anale
45.98.13 ↔	Revisione di anastomosi all'ano		
45.99 ↔	Anastomosi intestinale, altro		
48.1 ↔	Proctostomia		
48.41 ↔	Resezione sottomucosa del retto secondo Soave		
48.49 ↔	Resezione del retto con pull-through, altro		
48.50 ↔	Resezione del retto senza conservazione dello sfintere, NAS		
48.51 ↔	Resezione del retto per via addominoperineale		
48.53 ↔	Resezione del retto per via addominosacrale, sacroperineale e perineale		
48.59 ↔	Resezione del retto senza conservazione dello sfintere, altro		
48.65 ↔	Resezione del retto secondo Duhamel		
48.66.00 ↔	Resezione del retto con conservazione dello sfintere, NAS		
48.66.09 ↔	Resezione del retto con conservazione dello sfintere, altro		

### Procedura G33-2

42.40 ↔	Esofagectomia, NAS	42.56 ↔	Altra esofagocolostomia intratoracica
42.41.00 ↔	Esofagectomia parziale, NAS	42.58 ↔	Anastomosi esofagea intratoracica con altra interposizione
42.41.10 ↔	Esofagectomia parziale, senza ricostituzione della continuità	42.59 ↔	Anastomosi esofagea intratoracica, altro
42.41.20 ↔	Esofagectomia parziale, con ricostituzione della continuità	42.61 ↔	Esofago-esofagostomia presternale
42.41.99 ↔	Esofagectomia parziale, altro	42.62 ↔	Esofago-gastrostomia presternale
42.42.00 ↔	Esofagectomia totale, NAS	42.63 ↔	Anastomosi esofagea presternale con interposizione di intestino tenue
42.42.10 ↔	Esofagectomia totale, senza ricostituzione della continuità	42.64 ↔	Altra esofagoenterostomia presternale
42.42.20 ↔	Esofagectomia totale, con ricostituzione della continuità, transmediastinica	42.65 ↔	Anastomosi esofagea presternale con interposizione di colon
42.42.21 ↔	Esofagectomia totale, con ricostituzione della continuità, per via toracoaddominale	42.66 ↔	Altra esofagocolostomia presternale
42.42.29 ↔	Esofagectomia totale, con ricostituzione della continuità, per altra via	42.68 ↔	Altra anastomosi esofagea presternale con interposizione
42.42.99 ↔	Esofagectomia totale, altro	42.69 ↔	Anastomosi presternale dell'esofago, altro
42.51.00 ↔	Esofago-esofagostomia intratoracica, NAS	42.85 ↔	Riparazione di stenosi esofagea
42.51.10 ↔	Esofago-esofagostomia intratoracica, Ricostruzione del passaggio esofageo per atresia e riparazione di fistola tracheoesofagea congenita	42.87 ↔	Altro innesto dell'esofago
42.51.99 ↔	Esofago-esofagostomia intratoracica, altro	43.5 ↔	Gastrectomia parziale, con anastomosi esofagea
42.52 ↔	Esofago-gastrostomia intratoracica	43.6X.00 ↔	Gastrectomia parziale con anastomosi duodenale, NAS
42.53 ↔	Anastomosi esofagea intratoracica con interposizione di intestino tenue	43.6X.10 ↔	Pilorectomia con anastomosi duodenale
42.54 ↔	Altra esofago-enteranastomosi intratoracica	43.6X.20 ↔	Tipo Billroth I
42.55 ↔	Anastomosi esofagea intratoracica con interposizione di colon	43.6X.99 ↔	Gastrectomia parziale con anastomosi duodenale, altro
		43.70 ↔	Gastrectomia parziale con anastomosi digiunale e ileale, NAS
		43.71.11 ↔	Gastrectomia parziale (asportazione di 2/3) con anastomosi digiunale

43.71.21 ↔	Gastrektomia parziale (asportazione di 4/5) con anastomosi digiunale	43.89.61 ↔	Gastrektomia parziale con gastrogastrostomia
43.72.11 ↔	Gastrektomia parziale (asportazione di 2/3) con anastomosi ileale	43.91 ↔	Gastrektomia totale con interposizione intestinale
43.72.21 ↔	Gastrektomia parziale (asportazione di 4/5) con anastomosi ileale	43.92 ↔	Esofagoduodenostomia o esofagodigiunostomia con gastrektomia totale
43.79 ↔	Gastrektomia parziale con anastomosi digiunale e ileale, altro	43.99.00 ↔	Altra gastrektomia totale, NAS
43.81 ↔	Gastrektomia parziale con trasposizione digiunale	43.99.10 ↔	Asportazione di residuo gastrico dopo intervento bariatrico preliminare, chirurgica a cielo aperto
43.89.00 ↔	Altra gastrektomia parziale, NAS	43.99.11 ↔	Asportazione di residuo gastrico dopo intervento bariatrico preliminare, per via laparoscopica
43.89.09 ↔	Altra gastrektomia parziale, altro	43.99.99 ↔	Altra gastrektomia totale, altro
43.89.10 ↔	Resezione segmentaria dello stomaco	44.31.00 ↔	Bypass gastrico, NAS
43.89.20 ↔	Diversione biliopancreatica dello stomaco secondo Scopinaro, chirurgica a cielo aperto	44.31.09 ↔	Bypass gastrico, altro
43.89.21 ↔	Diversione biliopancreatica dello stomaco secondo Scopinaro, per via laparoscopica	44.31.11 ↔	Bypass gastrico prossimale, chirurgico a cielo aperto
43.89.30 ↔	Diversione biliopancreatica dello stomaco con switch duodenale [BPD-DS], chirurgica a cielo aperto	44.31.12 ↔	Bypass gastrico prossimale, per via laparoscopica
43.89.31 ↔	Diversione biliopancreatica dello stomaco con switch duodenale [BPD-DS], per via laparoscopica	44.31.13 ↔	Bypass gastrico prossimale dopo sleeve resection, intervento di riconversione, chirurgico a cielo aperto
43.89.40 ↔	Sleeve resection, chirurgica a cielo aperto	44.31.14 ↔	Bypass gastrico prossimale dopo sleeve resection, intervento di riconversione, per via laparoscopica
43.89.41 ↔	Sleeve resection, per via laparoscopica	44.31.15 ↔	Bypass gastrico prossimale dopo bendaggio gastrico, dopo intervento bariatrico preliminare, chirurgico a cielo aperto
43.89.42 ↔	Sleeve resection dopo bendaggio gastrico, chirurgica a cielo aperto	44.31.16 ↔	Bypass gastrico prossimale dopo bendaggio gastrico, dopo intervento bariatrico preliminare, per via laparoscopica
43.89.43 ↔	Sleeve resection dopo bendaggio gastrico, per via laparoscopica	44.31.21 ↔	Bypass gastrico distale, chirurgico a cielo aperto
43.89.44 ↔	Re-sleeve resection, chirurgica a cielo aperto	44.31.22 ↔	Bypass gastrico distale, per via laparoscopica
43.89.45 ↔	Re-sleeve resection, per via laparoscopica	44.31.31 ↔	Omega-loop gastric bypass, chirurgico a cielo aperto
43.89.50 ↔	Switch duodenale a seguito di sleeve resection (intervento secondario), chirurgico a cielo aperto	44.31.32 ↔	Omega-loop gastric bypass, per via laparoscopica
43.89.51 ↔	Switch duodenale a seguito di sleeve resection (intervento secondario), per via laparoscopica	44.31.41 ↔	Bypass gastrico Roux-en-Y, chirurgico a cielo aperto
		44.31.42 ↔	Bypass gastrico Roux-en-Y, per via laparoscopica
		44.38 ↔	Gastroenterostomia laparoscopica
		44.39 ↔	Gastroenterostomia senza gastrektomia, altro

### Procedura G33-3

01.23.00 ↔	Riapertura di pregressa craniotomia, NAS	01.32.10 ↔	Lobotomia e trattotomia, Cingolotomia
01.23.10 ↔	Riapertura di pregressa craniotomia con inserzione di drenaggio	01.32.11 ↔	Lobotomia e trattotomia, Transezione subpiale
01.23.20 ↔	Riapertura di pregressa craniotomia con rimozione di materiale alloplastico o di sistema di somministrazione farmacologica dalle ossa del cranio	01.32.12 ↔	Lobotomia e trattotomia, Lobotomie multiple
01.23.21 ↔	Riapertura di pregressa craniotomia con rimozione di materiale alloplastico o di sistema di somministrazione farmacologica dallo spazio epidurale	01.32.20 ↔	Lobotomia e trattotomia, Interruzione stereotassica di sistemi di vie encefaliche
01.23.29 ↔	Riapertura di pregressa craniotomia con rimozione di altro materiale	01.32.99 ↔	Lobotomia e trattotomia, altro
01.23.99 ↔	Riapertura di pregressa craniotomia, altro	01.39.00 ↔	Altre incisioni cerebrali, NAS
01.26 ↔	Inserzione e sostituzione di catetere nella cavità cranica o nel tessuto cerebrale	01.39.10 ↔	Altre incisioni cerebrali per evacuazione di ematoma intracerebrale
01.28 ↔	Inserzione di catetere(i) intracranico(i) attraverso foro(i) di trapanazione	01.39.11 ↔	Altre incisioni cerebrali per evacuazione di ascesso intracerebrale
01.29.00 ↔	Revisione senza sostituzione di catetere(i) nella cavità cranica o nel tessuto cerebrale, NAS	01.39.19 ↔	Altre incisioni cerebrali, evacuazione di altro liquido intracerebrale
01.29.10 ↔	Revisione stereotassica senza sostituzione di cateteri intracerebrali per infusione intraventricolare	01.39.20 ↔	Altre incisioni cerebrali, Evacuazione stereotassica di ematoma intracranico
01.29.99 ↔	Revisione senza sostituzione di catetere(i) nella cavità cranica o nel tessuto cerebrale, altro	01.39.21 ↔	Altre incisioni cerebrali, Evacuazione stereotassica di ascesso intracranico
01.31.00 ↔	Incisione delle meningi cerebrali, NAS	01.39.29 ↔	Altre incisioni cerebrali, Evacuazione stereotassica di altro liquido intracranico
01.31.10 ↔	Incisione delle meningi cerebrali per evacuazione di ematoma (igroma) subdurale	01.39.30 ↔	Altre incisioni cerebrali, Rimozione di corpo estraneo intracerebrale
01.31.11 ↔	Incisione delle meningi cerebrali per evacuazione di empiema subdurale	01.39.40 ↔	Inserzione di drenaggio esterno nel sistema liquorale (es. ventricolare, cisternale, subdurale)
01.31.20 ↔	Incisione delle meningi cerebrali per drenaggio di liquido subdurale e subaracnoideo	01.39.41 ↔	Inserzione di serbatoio nel sistema liquorale (es. ventricolare, cisternale, subdurale)
01.31.99 ↔	Incisione delle meningi cerebrali, altro	01.39.42 ↔	Rimozione di serbatoio dal sistema liquorale (es. ventricolare, cisternale, subdurale)
01.32.00 ↔	Lobotomia e trattotomia, NAS	01.39.99 ↔	Altre incisioni cerebrali, altro
		01.41 ↔	Interventi sul talamo
		01.42 ↔	Interventi sul globo pallido
		01.51.00 ↔	Asportazione e distruzione di lesione o tessuto del cervello e delle meningi cerebrali, NAS

01.51.10 ↔	Asportazione di tessuto tumorale dalle meningi cerebrali con isolamento di tessuto adiacente infiltrato	02.06.30 ↔	Riparazione di neurocranio e splancocranio o del solo splancocranio, con impianto semplice (cemento osseo, materiale alloplastico)
01.51.19 ↔	Asportazione di lesione o di tessuto delle meningi cerebrali, altro	02.06.99 ↔	Altri tipi di osteoplastica del cranio, altro
01.51.21 ↔	Asportazione di tessuto tumorale intracerebrale di origine cerebrale	02.07 ↔	Rimozione di placca del cranio
01.51.22 ↔	Asportazione di tessuto tumorale intracerebrale di origine extracerebrale	02.11 ↔	Sutura semplice della dura madre
01.51.29 ↔	Asportazione di lesione o tessuto del cervello, altro	02.12.00 ↔	Altra riparazione delle meningi cerebrali, NAS
01.51.31 ↔	Distruzione di lesione o tessuto delle meningi cerebrali	02.12.10 ↔	Altra riparazione delle meningi cerebrali senza cranioplastica
01.51.41 ↔	Distruzione di tessuto tumorale intracerebrale di origine cerebrale	02.12.20 ↔	Altra riparazione delle meningi cerebrali con cranioplastica
01.51.42 ↔	Distruzione di tessuto tumorale intracerebrale di origine extracerebrale	02.12.21 ↔	Altra duraplastica con cranioplastica della convessità
01.51.49 ↔	Distruzione di lesione o di tessuto cerebrale, altro	02.12.22 ↔	Altra duraplastica con cranioplastica del passaggio craniocervicale
01.52.00 ↔	Emisferectomia, NAS	02.12.31 ↔	Duraplastica frontobasale con lembo peduncolato
01.52.10 ↔	Emisferectomia, tessuto tumorale intracerebrale di origine cerebrale	02.12.99 ↔	Altra riparazione delle meningi cerebrali, altro
01.52.11 ↔	Emisferectomia, tessuto tumorale intracerebrale di origine extracerebrale	02.13 ↔	Legatura dei vasi delle meningi
01.52.99 ↔	Emisferectomia, altro	02.14 ↔	Plessectomia coroidea
01.53.00 ↔	Lobectomia cerebrale, NAS	02.2 ↔	Ventricolostomia
01.53.10 ↔	Lobectomia cerebrale, tessuto tumorale intracerebrale di origine cerebrale	02.31 ↔	Shunt fra ventricolo e strutture della testa e del collo
01.53.11 ↔	Lobectomia cerebrale, tessuto tumorale intracerebrale di origine extracerebrale	02.32 ↔	Shunt fra ventricolo e sistema circolatorio
01.53.99 ↔	Lobectomia cerebrale, altro	02.33 ↔	Shunt fra ventricolo e cavità toracica
01.59 ↔	Altre asportazioni e distruzione sul cervello e sulle meningi cerebrali, altro	02.34 ↔	Shunt fra ventricolo, cavità addominale e i suoi organi
01.6X.10 ↔	Asportazione e distruzione di tessuto tumorale dalla base del cranio	02.35 ↔	Shunt fra ventricolo ed apparato urinario
01.6X.11 ↔	Asportazione e distruzione di tessuto tumorale dalla calotta	02.39 ↔	Altri interventi per il drenaggio ventricolare
01.6X.20 ↔	Asportazione e distruzione di altro tessuto patologico dalla base del cranio	02.43 ↔	Rimozione di shunt ventricolare
01.6X.21 ↔	Asportazione e distruzione di altro tessuto patologico dalla calotta	02.51.00 ↔	Sinangiosi, NAS
01.6X.22 ↔	Asportazione e distruzione di altro tessuto patologico dalla base del cranio e dalla calotta con meningi cerebrali	02.51.11 ↔	Encefalo-duro-arterio-sinangiosi [EDAS]
02.01 ↔	Apertura di suture del cranio	02.51.12 ↔	Encefalo-duro-sinangiosi [EDS]
02.02 ↔	Riposizionamento di frammenti di frattura affossata del cranio	02.51.14 ↔	Encefalo-mio-sinangiosi [EMS]
02.03 ↔	Formazione di opercoli cranici	02.51.15 ↔	Encefalo-galea-periostio-sinangiosi [EGPS]
02.04.00 ↔	Innesto osseo sul cranio, NAS	02.51.99 ↔	Sinangiosi, altro
02.04.10 ↔	Innesto osseo sul cranio, calotta cranica	02.91 ↔	Separazione di aderenze corticali
02.04.99 ↔	Innesto osseo sul cranio, altro	02.92 ↔	Interventi riparativi sul cervello
02.05.00 ↔	Inserzione di placca cranica, NAS	02.93.30 ↔	Impianto o sostituzione di elettrodi per la neurostimolazione intracranica, NAS
02.05.10 ↔	Inserzione di impianto CAD nel neurocranio senza interessamento dello splancocranio, difetto semplice	02.93.31 ↔	Impianto o sostituzione di microelettrodi temporanei per derivazione e stimolazione uniloculare
02.05.11 ↔	Inserzione di impianto CAD nel neurocranio senza interessamento dello splancocranio, difetto maggiore o complesso	02.93.32 ↔	Impianto o sostituzione di microelettrodi temporanei per derivazione e stimolazione multiloculare
02.05.20 ↔	Inserzione di impianto CAD nel neurocranio con interessamento di orbita, regione temporale o seno frontale, fino a 2 regioni	02.93.33 ↔	Impianto o sostituzione di microelettrodi permanenti per derivazione e stimolazione uniloculare
02.05.30 ↔	Inserzione di impianto CAD nel neurocranio con interessamento di più regioni dello splancocranio, da 3 regioni	02.93.34 ↔	Impianto o sostituzione di microelettrodi permanenti per derivazione e stimolazione multiloculare
02.05.41 ↔	Reinserzione di placca cranica autologa	02.93.39 ↔	Impianto o sostituzione di elettrodi per la neurostimolazione intracranica, altro
02.05.99 ↔	Inserzione di placca cranica, altro	02.93.40 ↔	Revisione senza sostituzione di elettrodi per la neurostimolazione intracranica, NAS
02.06.00 ↔	Altri tipi di osteoplastica del cranio, NAS	02.93.41 ↔	Revisione senza sostituzione di elettrodi per la neurostimolazione intracranica, stereotassica, sistema a elettrodo singolo permanente per la stimolazione permanente
02.06.10 ↔	Cranioplastica fronto-orbitale per spostamento osseo	02.93.42 ↔	Revisione senza sostituzione di elettrodi per la neurostimolazione intracranica, stereotassica, sistema a più elettrodi permanenti per la stimolazione permanente
02.06.20 ↔	Riparazione del neurocranio senza interessamento dello splancocranio, con impianto semplice (cemento osseo, materiale alloplastico)	02.93.49 ↔	Revisione senza sostituzione di elettrodi per la neurostimolazione intracranica, altro
		02.93.51 ↔	Rimozione di elettrodi per la neurostimolazione intracranica
		02.96 ↔	Applicazione di elettrodi sfenoidali
		02.99.10 ↔	Interventi stereotassici sul sistema liquorale
		02.99.11 ↔	Impianto o espianto stereotassico di materiale radioattivo quale intervento indipendente

02.99.12 ↔	Impianto stereotassico di tessuto nel cranio, nel cervello e nelle meningi cerebrali	16.52.10 ↔	Esenterazione dell'orbita con rimozione terapeutica di osso orbitale, con conservazione della cute palpebrale
02.99.13 ↔	Instillazione stereotassica di medicamenti quale intervento indipendente	16.52.11 ↔	Esenterazione dell'orbita con rimozione terapeutica di osso orbitale, senza conservazione della cute palpebrale
02.99.14 ↔	Impianto, revisione o sostituzione stereotassica di cateteri intracerebrali per infusione intraventricolare	16.52.99 ↔	Esenterazione dell'orbita con rimozione terapeutica di osso orbitale, altro
02.99.20 ↔	Conversione di shunt liquorale (o derivazione di liquido cerebrospinale) in derivazione multipla	16.59.00 ↔	Altra esenterazione dell'orbita, NAS
02.99.29 ↔	Altra revisione e rimozione di derivazioni liquorali	16.59.10 ↔	Altra esenterazione dell'orbita, con conservazione della cute palpebrale
02.99.30 ↔	Impianto o sostituzione di sonda di misura intracranica	16.59.11 ↔	Altra esenterazione dell'orbita, senza conservazione della cute palpebrale
02.99.31 ↔	Revisione senza sostituzione di sonda di misura intracranica	16.59.99 ↔	Altra esenterazione dell'orbita, altro
02.99.40 ↔	Impianto o sostituzione di neuroprotesi	16.63 ↔	Revisione della cavità dopo enucleazione con innesto
02.99.41 ↔	Revisione senza sostituzione di neuroprotesi	16.64 ↔	Altra revisione della cavità dopo enucleazione
02.99.50 ↔	Impianto e rimozione di sistema di cateteri a palloncino per brachiterapia intracerebrale	16.66 ↔	Altra revisione di eviscerazione della cavità orbitale
02.99.90 ↔	Altri interventi stereotassici sul cranio, sul cervello e sulle meningi	18.71.00 ↔	Ricostruzione di padiglione auricolare, NAS
04.01.00 ↔	Asportazione di neurinoma acustico, NAS	18.71.10 ↔	Ricostruzione di padiglione auricolare, parziale, NAS
04.01.10 ↔	Asportazione di neurinoma acustico mediante craniotomia	18.71.11 ↔	Ricostruzione di padiglione auricolare, parziale con espansore tissutale
04.01.11 ↔	Asportazione di neurinoma acustico, Approccio translabirintico	18.71.12 ↔	Ricostruzione di padiglione auricolare, parziale con lembo galeale
04.01.99 ↔	Asportazione di neurinoma acustico, altro	18.71.13 ↔	Ricostruzione di padiglione auricolare, parziale con innesto di cartilagine
04.41 ↔	Decompressione della radice del trigemino	18.71.14 ↔	Ricostruzione di padiglione auricolare, parziale con lembo microvascolare
07.51 ↔	Esplorazione della regione pineale	18.71.19 ↔	Ricostruzione di padiglione auricolare, parziale, altro
07.52 ↔	Incisione della ghiandola pineale	18.71.20 ↔	Ricostruzione di padiglione auricolare, totale, NAS
07.53 ↔	Asportazione parziale della ghiandola pineale	18.71.21 ↔	Ricostruzione di padiglione auricolare, totale con espansore tissutale
07.54 ↔	Asportazione della ghiandola pineale	18.71.22 ↔	Ricostruzione di padiglione auricolare, totale con lembo galeale
07.59 ↔	Interventi sulla ghiandola pineale, altro	18.71.23 ↔	Ricostruzione di padiglione auricolare, totale con innesto di cartilagine
07.61 ↔	Asportazione parziale dell'ipofisi, per via transfrontale	18.71.24 ↔	Ricostruzione di padiglione auricolare, totale con lembo microvascolare
07.62 ↔	Asportazione parziale dell'ipofisi, per via transsfenoidale	18.71.29 ↔	Ricostruzione di padiglione auricolare, totale, altro
07.63 ↔	Asportazione parziale dell'ipofisi, per via non specificata	18.71.30 ↔	Impianto di materiale alloplastico nella ricostruzione di padiglione auricolare
07.64 ↔	Asportazione totale dell'ipofisi per via transfrontale	18.71.99 ↔	Ricostruzione di padiglione auricolare, altro
07.65 ↔	Asportazione totale dell'ipofisi per via transsfenoidale	25.2X.00 ↔	Glossectomia parziale, NAS
07.68 ↔	Asportazione totale dell'ipofisi, per altra via specificata	25.2X.09 ↔	Glossectomia parziale, altro
07.69 ↔	Asportazione totale dell'ipofisi per via non specificata	25.2X.10 ↔	Glossectomia parziale, approccio transorale, NAS
07.71 ↔	Esplorazione della fossa ipofisaria	25.2X.11 ↔	Glossectomia parziale, approccio transorale, senza ricostruzione
07.72 ↔	Incisione dell'ipofisi	25.2X.12 ↔	Glossectomia parziale, approccio transorale, ricostruzione con mucosa locale
07.79 ↔	Interventi sull'ipofisi, altro	25.2X.13 ↔	Glossectomia parziale, approccio transorale, ricostruzione con lembo miocutaneo
07.80 ↔	Timectomia, NAS	25.2X.14 ↔	Glossectomia parziale, approccio transorale, ricostruzione con innesto libero con anastomosi microvascolare
07.81 ↔	Altra asportazione parziale del timo	25.2X.19 ↔	Glossectomia parziale, approccio transorale, con altra ricostruzione
07.82 ↔	Altra asportazione totale del timo	25.2X.20 ↔	Glossectomia parziale, approccio transmandibolare, NAS
07.83 ↔	Asportazione parziale del timo in toracosopia	25.2X.21 ↔	Glossectomia parziale, approccio transmandibolare, senza ricostruzione
07.84 ↔	Asportazione totale del timo in toracosopia	25.2X.22 ↔	Glossectomia parziale, approccio transmandibolare, ricostruzione con mucosa locale
07.91 ↔	Esplorazione dell'area timica	25.2X.23 ↔	Glossectomia parziale, approccio transmandibolare, ricostruzione con lembo miocutaneo
07.93 ↔	Riparazione del timo	25.2X.24 ↔	Glossectomia parziale, approccio transmandibolare, ricostruzione con innesto libero con anastomosi microvascolare
07.95 ↔	Incisione del timo in toracosopia	25.2X.29 ↔	Glossectomia parziale, approccio transmandibolare, con altra ricostruzione
07.98 ↔	Altri interventi non specificati sul timo in toracosopia	25.2X.30 ↔	Pelviglossectomia, approccio transorale, NAS
16.01 ↔	Orbitotomia con lembo osseo		
16.02 ↔	Orbitotomia con inserzione di impianto orbitale		
16.09 ↔	Orbitotomia, altro		
16.51.00 ↔	Esenterazione dell'orbita con rimozione di strutture adiacenti, NAS		
16.51.10 ↔	Esenterazione dell'orbita con rimozione di strutture adiacenti, con conservazione della cute palpebrale		
16.51.11 ↔	Esenterazione dell'orbita con rimozione di strutture adiacenti, senza conservazione della cute palpebrale		
16.51.99 ↔	Esenterazione dell'orbita con rimozione di strutture adiacenti, altro		
16.52.00 ↔	Esenterazione dell'orbita con rimozione terapeutica di osso orbitale, NAS		

- 25.2X.31 ↔ Pelviglossectomia, approccio transorale, senza ricostruzione
- 25.2X.32 ↔ Pelviglossectomia, approccio transorale, ricostruzione con mucosa locale
- 25.2X.33 ↔ Pelviglossectomia, approccio transorale, ricostruzione con lembo miocutaneo
- 25.2X.34 ↔ Pelviglossectomia, approccio transorale, ricostruzione con innesto libero con anastomosi microvascolare
- 25.2X.39 ↔ Pelviglossectomia, approccio transorale, con altra ricostruzione
- 25.2X.40 ↔ Pelviglossectomia, approccio transmandibolare, NAS
- 25.2X.41 ↔ Pelviglossectomia, approccio transmandibolare, senza ricostruzione
- 25.2X.42 ↔ Pelviglossectomia, approccio transmandibolare, ricostruzione con mucosa locale
- 25.2X.43 ↔ Pelviglossectomia, approccio transmandibolare, ricostruzione con lembo miocutaneo
- 25.2X.44 ↔ Pelviglossectomia, approccio transmandibolare, ricostruzione con innesto libero con anastomosi microvascolare
- 25.2X.49 ↔ Pelviglossectomia, approccio transmandibolare, con altra ricostruzione
- 25.2X.50 ↔ Pelviglossomandibolectomia, NAS
- 25.2X.51 ↔ Pelviglossomandibolectomia, senza ricostruzione
- 25.2X.52 ↔ Pelviglossomandibolectomia, ricostruzione con mucosa locale
- 25.2X.53 ↔ Pelviglossomandibolectomia, ricostruzione con lembo miocutaneo
- 25.2X.54 ↔ Pelviglossomandibolectomia, ricostruzione con innesto libero con anastomosi microvascolare
- 25.2X.59 ↔ Pelviglossomandibolectomia, con altra ricostruzione
- 25.3X.00 ↔ Glossectomia totale, NAS
- 25.3X.09 ↔ Glossectomia totale, altro
- 25.3X.10 ↔ Glossectomia totale, approccio transorale, NAS
- 25.3X.11 ↔ Glossectomia totale, approccio transorale, senza ricostruzione
- 25.3X.12 ↔ Glossectomia totale, approccio transorale, ricostruzione con mucosa locale
- 25.3X.13 ↔ Glossectomia totale, approccio transorale, ricostruzione con lembo miocutaneo
- 25.3X.14 ↔ Glossectomia totale, approccio transorale, ricostruzione con innesto libero con anastomosi microvascolare
- 25.3X.19 ↔ Glossectomia totale, approccio transorale, con altra ricostruzione
- 25.3X.20 ↔ Glossectomia totale, approccio transmandibolare, NAS
- 25.3X.21 ↔ Glossectomia totale, approccio transmandibolare, senza ricostruzione
- 25.3X.22 ↔ Glossectomia totale, approccio transmandibolare, ricostruzione con mucosa locale
- 25.3X.23 ↔ Glossectomia totale, approccio transmandibolare, ricostruzione con lembo miocutaneo
- 25.3X.24 ↔ Glossectomia totale, approccio transmandibolare, ricostruzione con innesto libero con anastomosi microvascolare
- 25.3X.29 ↔ Glossectomia totale, approccio transmandibolare, con altra ricostruzione
- 25.3X.30 ↔ Pelviglossectomia totale, approccio transorale, NAS
- 25.3X.31 ↔ Pelviglossectomia totale, approccio transorale, senza ricostruzione
- 25.3X.32 ↔ Pelviglossectomia totale, approccio transorale, ricostruzione con mucosa locale
- 25.3X.33 ↔ Pelviglossectomia totale, approccio transorale, ricostruzione con lembo miocutaneo
- 25.3X.34 ↔ Pelviglossectomia totale, approccio transorale, ricostruzione con innesto libero con anastomosi microvascolare
- 25.3X.39 ↔ Pelviglossectomia totale, approccio transorale, con altra ricostruzione
- 25.3X.40 ↔ Pelviglossectomia totale, approccio transmandibolare, NAS
- 25.3X.41 ↔ Pelviglossectomia totale, approccio transmandibolare, senza ricostruzione
- 25.3X.42 ↔ Pelviglossectomia totale, approccio transmandibolare, ricostruzione con mucosa locale
- 25.3X.43 ↔ Pelviglossectomia totale, approccio transmandibolare, ricostruzione con lembo miocutaneo
- 25.3X.44 ↔ Pelviglossectomia totale, approccio transmandibolare, ricostruzione con innesto libero con anastomosi microvascolare
- 25.3X.49 ↔ Pelviglossectomia totale, approccio transmandibolare, con altra ricostruzione
- 25.3X.50 ↔ Pelviglossomandibolectomia totale, NAS
- 25.3X.51 ↔ Pelviglossomandibolectomia totale, senza ricostruzione
- 25.3X.52 ↔ Pelviglossomandibolectomia totale, ricostruzione con mucosa locale
- 25.3X.53 ↔ Pelviglossomandibolectomia totale, ricostruzione con lembo miocutaneo
- 25.3X.54 ↔ Pelviglossomandibolectomia totale, ricostruzione con innesto libero con anastomosi microvascolare
- 25.3X.59 ↔ Pelviglossomandibolectomia totale, con altra ricostruzione
- 25.4X.00 ↔ Glossectomia radicale, NAS
- 25.4X.10 ↔ Glossectomia radicale, approccio transorale, NAS
- 25.4X.11 ↔ Glossectomia radicale, approccio transorale, senza ricostruzione
- 25.4X.12 ↔ Glossectomia radicale, approccio transorale, ricostruzione con mucosa locale
- 25.4X.13 ↔ Glossectomia radicale, approccio transorale, ricostruzione con lembo miocutaneo
- 25.4X.14 ↔ Glossectomia radicale, approccio transorale, ricostruzione con innesto libero con anastomosi microvascolare
- 25.4X.19 ↔ Glossectomia radicale, approccio transorale, con altra ricostruzione
- 25.4X.20 ↔ Glossectomia radicale, approccio transmandibolare, NAS
- 25.4X.21 ↔ Glossectomia radicale, approccio transmandibolare, senza ricostruzione
- 25.4X.22 ↔ Glossectomia radicale, approccio transmandibolare, ricostruzione con mucosa locale
- 25.4X.23 ↔ Glossectomia radicale, approccio transmandibolare, ricostruzione con lembo miocutaneo
- 25.4X.24 ↔ Glossectomia radicale, approccio transmandibolare, ricostruzione con innesto libero con anastomosi microvascolare
- 25.4X.29 ↔ Glossectomia radicale, approccio transmandibolare, con altra ricostruzione
- 25.4X.30 ↔ Pelviglossectomia radicale, approccio transorale, NAS
- 25.4X.31 ↔ Pelviglossectomia radicale, approccio transorale, senza ricostruzione
- 25.4X.32 ↔ Pelviglossectomia radicale, approccio transorale, ricostruzione con mucosa locale
- 25.4X.33 ↔ Pelviglossectomia radicale, approccio transorale, ricostruzione con lembo miocutaneo
- 25.4X.34 ↔ Pelviglossectomia radicale, approccio transorale, ricostruzione con innesto libero con anastomosi microvascolare
- 25.4X.39 ↔ Pelviglossectomia radicale, approccio transorale, con altra ricostruzione
- 25.4X.40 ↔ Pelviglossectomia radicale, approccio transmandibolare, NAS
- 25.4X.41 ↔ Pelviglossectomia radicale, approccio transmandibolare, senza ricostruzione

25.4X.42 ↔	Pelviglossectomia radicale, approccio transmandibolare, ricostruzione con mucosa locale	32.32.11 ↔	Resezione segmentale anatomica del polmone, chirurgica a cielo aperto, senza dilatazione broncoplastica nonché angioplastica
25.4X.43 ↔	Pelviglossectomia radicale, approccio transmandibolare, ricostruzione con lembo miocutaneo	32.32.12 ↔	Resezione segmentale anatomica del polmone, chirurgica a cielo aperto, con dilatazione broncoplastica
25.4X.44 ↔	Pelviglossectomia radicale, approccio transmandibolare, con innesto libero con anastomosi microvascolare	32.32.13 ↔	Resezione segmentale anatomica del polmone, chirurgica a cielo aperto, con dilatazione angioplastica
25.4X.49 ↔	Pelviglossectomia radicale, approccio transmandibolare, con altra ricostruzione	32.32.14 ↔	Resezione segmentale anatomica del polmone, chirurgica a cielo aperto, con dilatazione broncoplastica nonché angioplastica
25.4X.50 ↔	Pelviglossomandibolectomia radicale, NAS	32.39 ↔	Altra resezione segmentale anatomica non specificata del polmone
25.4X.51 ↔	Pelviglossomandibolectomia radicale, senza ricostruzione	32.40 ↔	Lobectomia del polmone, NAS
25.4X.52 ↔	Pelviglossomandibolectomia radicale, ricostruzione con mucosa locale	32.41.15 ↔	Lobectomia del polmone, per via toracoscopica, senza dilatazione broncoplastica nonché angioplastica
25.4X.53 ↔	Pelviglossomandibolectomia radicale, ricostruzione con lembo miocutaneo	32.41.16 ↔	Lobectomia del polmone, per via toracoscopica, con dilatazione broncoplastica, con dilatazione broncoplastica
25.4X.54 ↔	Pelviglossomandibolectomia radicale, ricostruzione con innesto libero con anastomosi microvascolare	32.41.17 ↔	Lobectomia del polmone, per via toracoscopica, con dilatazione angioplastica
25.4X.59 ↔	Pelviglossomandibolectomia radicale, con altra ricostruzione	32.41.18 ↔	Lobectomia del polmone, per via toracoscopica, con dilatazione broncoplastica nonché angioplastica
25.4X.99 ↔	Glossectomia radicale, altro	32.42.15 ↔	Lobectomia del polmone, chirurgica a cielo aperto, senza dilatazione broncoplastica nonché angioplastica
29.31 ↔	Miotomia cricofaringea	32.42.16 ↔	Lobectomia del polmone, chirurgica a cielo aperto, con dilatazione broncoplastica
29.32.00 ↔	Diverticolectomia faringea, NAS	32.42.17 ↔	Lobectomia del polmone, chirurgica a cielo aperto, con dilatazione angioplastica
29.32.10 ↔	Diverticolostomia endoscopica di diverticolo di Zenker	32.42.18 ↔	Lobectomia del polmone, chirurgica a cielo aperto, con dilatazione broncoplastica nonché angioplastica
29.32.11 ↔	Diverticolectomia di diverticolo di Zenker	32.43.11 ↔	Lobectomia del polmone, allargata, per via toracoscopica, senza dilatazione broncoplastica nonché angioplastica
29.32.99 ↔	Diverticolectomia faringea, altro	32.43.12 ↔	Lobectomia del polmone, allargata, per via toracoscopica, con dilatazione broncoplastica
29.33.00 ↔	Faringectomia (parziale), NAS	32.43.13 ↔	Lobectomia del polmone, allargata, per via toracoscopica, con dilatazione angioplastica
29.33.10 ↔	Faringectomia parziale, senza ricostruzione	32.43.14 ↔	Lobectomia del polmone, allargata, per via toracoscopica, con dilatazione broncoplastica nonché angioplastica
29.33.11 ↔	Faringectomia parziale, Ricostruzione con lembo peduncolato regionale o a distanza	32.43.21 ↔	Lobectomia del polmone, allargata, chirurgica a cielo aperto, senza dilatazione broncoplastica nonché angioplastica
29.33.12 ↔	Faringectomia parziale, Ricostruzione con innesto libero con anastomosi microvascolare	32.43.22 ↔	Lobectomia del polmone, allargata, chirurgica a cielo aperto, con dilatazione broncoplastica
29.33.20 ↔	Faringectomia totale, Ricostruzione con lembo peduncolato regionale o a distanza	32.43.23 ↔	Lobectomia del polmone, allargata, chirurgica a cielo aperto, con dilatazione angioplastica
29.33.21 ↔	Faringectomia totale, Ricostruzione con innesto libero con anastomosi microvascolare, innesto intestinale libero o pull-up gastrico	32.43.24 ↔	Lobectomia del polmone, allargata, chirurgica a cielo aperto, con dilatazione broncoplastica nonché angioplastica
29.33.99 ↔	Faringectomia (parziale), altro	32.44.11 ↔	Bilobectomia del polmone, per via toracoscopica, senza dilatazione broncoplastica nonché angioplastica
29.4X.10 ↔	Intervento di plastica faringea, con mucosa locale o lembo cutaneo libero	32.44.12 ↔	Bilobectomia del polmone, per via toracoscopica, con dilatazione broncoplastica
29.4X.11 ↔	Intervento di plastica faringea, con lembo miocutaneo peduncolato	32.44.13 ↔	Bilobectomia del polmone, per via toracoscopica, con dilatazione angioplastica
29.4X.12 ↔	Intervento di plastica faringea, con innesto con anastomosi microvascolare, innesto intestinale o pull-up gastrico	32.44.14 ↔	Bilobectomia del polmone, per via toracoscopica, con dilatazione broncoplastica nonché angioplastica
32.09.10 ↔	Altra asportazione o distruzione locale di lesione o tessuto bronchiale, mediante toracotomia	32.44.21 ↔	Bilobectomia del polmone, chirurgica a cielo aperto, senza dilatazione broncoplastica nonché angioplastica
32.09.20 ↔	Altra asportazione o distruzione locale di lesione o tessuto bronchiale, mediante toracosopia	32.44.22 ↔	Bilobectomia del polmone, chirurgica a cielo aperto, con dilatazione broncoplastica
32.1X.10 ↔	Altra asportazione bronchiale, resezione della biforcazione	32.44.23 ↔	Bilobectomia del polmone, chirurgica a cielo aperto, con dilatazione angioplastica
32.1X.20 ↔	Altra asportazione bronchiale, revisione per insufficienza di moncone bronchiale		
32.21 ↔	Plicatura di bolla enfisematosa		
32.22 ↔	Riduzione chirurgica del volume polmonare		
32.2A.11 ↔	Asportazione e distruzione locale di lesione o tessuto polmonare, chirurgica a cielo aperto		
32.2A.12 ↔	Asportazione e distruzione locale di lesione o tessuto polmonare, per via toracoscopica		
32.31.11 ↔	Resezione segmentale anatomica del polmone, per via toracoscopica, senza dilatazione broncoplastica nonché angioplastica		
32.31.12 ↔	Resezione segmentale anatomica del polmone, per via toracoscopica, con dilatazione broncoplastica		
32.31.13 ↔	Resezione segmentale anatomica del polmone, per via toracoscopica, con dilatazione angioplastica		
32.31.14 ↔	Resezione segmentale anatomica del polmone, per via toracoscopica, con dilatazione broncoplastica nonché angioplastica		

32.44.24 ↔	Bilobectomia del polmone, chirurgica a cielo aperto, con dilatazione broncoplastica nonché dilatazione angioplastica	34.4X.32 ↔	Resezione di lesione della parete toracica, asportazione completa dello sterno, con ricostruzione
32.49 ↔	Lobectomia del polmone, altro	34.51.00 ↔	Pleurectomia e decorticazione del polmone, chirurgica a cielo aperto, NAS
32.50.11 ↔	Pneumonectomia, per via toracoscopica, senza dilatazione broncoplastica nonché senza dilatazione angioplastica	34.51.11 ↔	Pleurectomia e decorticazione radicale del polmone e della parete toracica senza resezione del pericardio o del diaframma, chirurgica a cielo aperto
32.50.12 ↔	Pneumonectomia, per via toracoscopica, con dilatazione broncoplastica	34.51.12 ↔	Pleurectomia e decorticazione radicale del polmone e della parete toracica con resezione del pericardio, chirurgica a cielo aperto
32.50.13 ↔	Pneumonectomia, per via toracoscopica, con dilatazione angioplastica	34.51.13 ↔	Pleurectomia e decorticazione radicale del polmone e della parete toracica con resezione del diaframma, chirurgica a cielo aperto
32.50.14 ↔	Pneumonectomia, per via toracoscopica, con dilatazione broncoplastica nonché dilatazione angioplastica	34.51.14 ↔	Pleurectomia e decorticazione radicale del polmone e della parete toracica con resezione del pericardio nonché del diaframma, chirurgica a cielo aperto
32.51.15 ↔	Pneumonectomia, chirurgica a cielo aperto, senza dilatazione broncoplastica nonché senza dilatazione angioplastica	34.51.15 ↔	Pleurectomia e decorticazione parziale, chirurgica a cielo aperto
32.51.16 ↔	Pneumonectomia, chirurgica a cielo aperto, con dilatazione broncoplastica	34.51.16 ↔	Pleurectomia e decorticazione subtotale, chirurgica a cielo aperto
32.51.17 ↔	Pneumonectomia, chirurgica a cielo aperto, con dilatazione angioplastica	34.51.99 ↔	Pleurectomia e decorticazione del polmone, chirurgica a cielo aperto, altro
32.51.18 ↔	Pneumonectomia, chirurgica a cielo aperto, con dilatazione broncoplastica nonché dilatazione angioplastica	34.52.00 ↔	Pleurectomia e decorticazione del polmone, per via toracoscopica, NAS
32.52.11 ↔	Pneumonectomia, allargata, chirurgica a cielo aperto, senza dilatazione broncoplastica nonché angioplastica	34.52.11 ↔	Pleurectomia e decorticazione radicale del polmone e della parete toracica senza resezione del pericardio o del diaframma, per via toracoscopica
32.52.12 ↔	Pneumonectomia, allargata, chirurgica a cielo aperto, con dilatazione broncoplastica	34.52.12 ↔	Pleurectomia e decorticazione radicale del polmone e della parete toracica con resezione del pericardio, per via toracoscopica
32.52.13 ↔	Pneumonectomia, allargata, chirurgica a cielo aperto, con dilatazione angioplastica	34.52.13 ↔	Pleurectomia e decorticazione radicale del polmone e della parete toracica con resezione del diaframma, per via toracoscopica
32.52.14 ↔	Pneumonectomia, allargata, chirurgica a cielo aperto, con dilatazione broncoplastica nonché angioplastica	34.52.14 ↔	Pleurectomia e decorticazione radicale del polmone e della parete toracica con resezione del pericardio nonché del diaframma, per via toracoscopica
32.59 ↔	Pneumonectomia, NAS e altro	34.52.15 ↔	Pleurectomia e decorticazione parziale, per via toracoscopica
33.6 ↔	Dissezione radicale delle strutture toraciche	34.52.16 ↔	Pleurectomia e decorticazione subtotale, per via toracoscopica
33.20 ↔	Biopsia del polmone in toracoscopia	34.52.99 ↔	Pleurectomia e decorticazione del polmone, per via toracoscopica, altro
33.34.10 ↔	Toracoplastica, parziale	34.59.10 ↔	Altra asportazione della pleura, pleurectomia toracoscopica
33.34.20 ↔	Toracoplastica, completa	34.59.20 ↔	Altra asportazione della pleura, pleurectomia chirurgica a cielo aperto
33.39 ↔	Collassamento chirurgico del polmone, altro	34.6X.11 ↔	Pleurodesi, chirurgica a cielo aperto, senza decorticazione
33.41 ↔	Sutura di lacerazione bronchiale	34.6X.12 ↔	Pleurodesi, chirurgica a cielo aperto, con decorticazione
33.42 ↔	Chiusura di fistola bronchiale	34.6X.13 ↔	Pleurodesi, chirurgica a cielo aperto, con talcaggio
33.43 ↔	Chiusura di lacerazione polmonare	34.6X.19 ↔	Pleurodesi, chirurgica a cielo aperto, altro
33.92 ↔	Legatura di bronco	34.6X.21 ↔	Pleurodesi, per via toracoscopica, senza decorticazione
34.02 ↔	Toracotomia esplorativa	34.6X.22 ↔	Pleurodesi, per via toracoscopica, con decorticazione
34.03 ↔	Riapertura di toracotomia	34.6X.23 ↔	Pleurodesi, per via toracoscopica, con talcaggio
34.3X.22 ↔	Resezione di lesione o tessuto del mediastino, con resezione polmonare o resezione parziale della parete toracica	34.6X.29 ↔	Pleurodesi, per via toracoscopica, altro
34.3X.23 ↔	Resezione di lesione o tessuto del mediastino, con resezione parziale del pericardio	34.6X.99 ↔	Pleurodesi, altro
34.3X.24 ↔	Resezione di lesione o tessuto del mediastino, con sostituzione vascolare mediante protesi	34.71 ↔	Sutura di lacerazione della parete toracica
34.3X.25 ↔	Resezione di lesione o tessuto del mediastino, con resezione polmonare e sostituzione vascolare	34.73 ↔	Chiusura di altra fistola del torace
34.3X.26 ↔	Resezione di lesione o tessuto del mediastino, con resezione polmonare e resezione parziale del pericardio	34.74 ↔	Riparazione di deformità del torace
34.3X.27 ↔	Resezione di lesione o tessuto del mediastino, con resezione parziale del pericardio e sostituzione vascolare	34.76 ↔	Riparazione per stabilizzazione della parete toracica, chirurgica a cielo aperto
34.3X.28 ↔	Resezione di lesione o tessuto del mediastino, con resezione parziale di polmone e pericardio e sostituzione vascolare	34.77 ↔	Innesto e trasposizione ossei della parete toracica
34.4X.22 ↔	Resezione parziale di lesione della parete toracica, con ricostruzione	34.79 ↔	Riparazione della parete toracica, altro
34.4X.31 ↔	Resezione di lesione della parete toracica, asportazione completa dello sterno, senza ricostruzione	34.81 ↔	Asportazione di lesione o tessuto del diaframma
		34.82 ↔	Sutura di lacerazione del diaframma
		34.83 ↔	Chiusura di fistola del diaframma
		34.84 ↔	Altra riparazione del diaframma

35.31 ↔	Interventi sul muscolo papillare	35.93 ↔	Creazione di condotto fra il ventricolo sinistro e l'aorta
35.32 ↔	Interventi sulle corde tendinee	35.94 ↔	Creazione di condotto fra l'atrio e arteria polmonare
35.34 ↔	Infundibulectomia	35.95 ↔	Revisione di procedure correttive del cuore
35.35.00 ↔	Interventi sulle trabecole carnose del cuore, NAS	35.98.10 ↔	Riparazione percutanea-transluminale di difetto del setto atriale, NAS
35.35.09 ↔	Interventi sulle trabecole carnose del cuore, altro	35.98.19 ↔	Riparazione percutanea-transluminale di difetto del setto atriale, altro
35.35.10 ↔	Resezione fibrosa o muscolare sottovalvolare aortica	35.98.30 ↔	Riparazione percutanea-transluminale di difetto del setto ventricolare
35.36.00 ↔	Resezione sopravalvolare, valvola cardiaca, NAS	35.98.99 ↔	Altri interventi sui setti del cuore, altro
35.36.09 ↔	Resezione sopravalvolare, valvola cardiaca, altro	35.A1.11 ↔	Valvulotomia della valvola aortica tramite sternotomia completa
35.36.11 ↔	Resezione sopravalvolare, valvola aortica	35.A1.12 ↔	Valvulotomia della valvola aortica tramite toracotomia mini-invasiva (sternotomia parziale superiore, toracotomia laterale)
35.36.21 ↔	Resezione sopravalvolare, valvola polmonare	35.A2.11 ↔	Valvulotomia della valvola mitrale tramite sternotomia completa
35.41.00 ↔	Allargamento di difetto esistente del setto atriale, NAS	35.A2.12 ↔	Valvulotomia della valvola mitrale tramite toracotomia mini-invasiva (sternotomia parziale superiore, toracotomia laterale)
35.41.10 ↔	Allargamento di difetto esistente del setto atriale, chirurgica a cielo aperto	35.A3.11 ↔	Valvulotomia della valvola polmonare tramite sternotomia completa
35.41.20 ↔	Allargamento di difetto esistente del setto atriale, percutaneo transluminale	35.A3.12 ↔	Valvulotomia della valvola polmonare tramite toracotomia mini-invasiva (sternotomia parziale superiore, toracotomia laterale)
35.41.99 ↔	Allargamento di difetto esistente del setto atriale, altro	35.A4.11 ↔	Valvulotomia della valvola tricuspidale tramite sternotomia completa
35.42.00 ↔	Creazione di difetto settale nel cuore, NAS	35.A4.12 ↔	Valvulotomia della valvola tricuspidale tramite toracotomia mini-invasiva (sternotomia parziale superiore, toracotomia laterale)
35.42.09 ↔	Creazione di difetto settale nel cuore, altro	35.C1.11 ↔	Ricostruzione di tasche della valvola aortica tramite sternotomia completa
35.42.10 ↔	Creazione di difetto settale nel cuore, chirurgica a cielo aperto	35.C1.12 ↔	Ricostruzione di tasche della valvola aortica tramite toracotomia mini-invasiva (sternotomia parziale superiore, toracotomia laterale)
35.42.21 ↔	Creazione di difetto settale nel cuore, percutanea transluminale, senza impianto	35.C2.11 ↔	Ricostruzione di cuspidi della valvola mitrale tramite sternotomia completa
35.42.22 ↔	Creazione di difetto settale nel cuore, percutanea transluminale, con impianto	35.C2.12 ↔	Ricostruzione di cuspidi della valvola mitrale tramite toracotomia mini-invasiva (sternotomia parziale superiore, toracotomia laterale)
35.43.00 ↔	Allargamento di difetto esistente del setto interventricolare, NAS	35.C3.11 ↔	Ricostruzione di tasche della valvola polmonare tramite sternotomia completa
35.43.10 ↔	Allargamento di difetto esistente del setto interventricolare, chirurgico a cielo aperto	35.C3.12 ↔	Ricostruzione di tasche della valvola polmonare tramite toracotomia mini-invasiva (sternotomia parziale superiore, toracotomia laterale)
35.43.20 ↔	Allargamento di difetto esistente del setto interventricolare, percutaneo transluminale	35.C4.11 ↔	Ricostruzione di cuspidi della valvola tricuspidale tramite sternotomia completa
35.43.99 ↔	Allargamento di difetto esistente del setto interventricolare, altro	35.C4.12 ↔	Ricostruzione di cuspidi della valvola tricuspidale tramite toracotomia mini-invasiva (sternotomia parziale superiore, toracotomia laterale)
35.50 ↔	Riparazione di difetto settale non specificato del cuore con protesi	35.D1.00 ↔	Annuloplastica della valvola aortica, NAS
35.51 ↔	Riparazione di difetto del setto atriale con protesi, tecnica aperta	35.D1.09 ↔	Annuloplastica della valvola aortica, altro
35.53 ↔	Riparazione con protesi di difetto del setto interventricolare, per via aperta	35.D1.11 ↔	Annuloplastica della valvola aortica tramite sternotomia completa
35.54 ↔	Riparazione di difetti dei cuscinetti endocardici con protesi	35.D1.12 ↔	Annuloplastica della valvola aortica tramite toracotomia mini-invasiva (sternotomia parziale superiore, toracotomia laterale)
35.60 ↔	Riparazione di difetto di setto non specificato del cuore con innesto tissutale	35.D1.13 ↔	Annuloplastica della valvola aortica, per via endovascolare
35.61 ↔	Riparazione di difetto del setto atriale con innesto tissutale	35.D1.14 ↔	Annuloplastica della valvola aortica catetere-guidata, transapicale
35.62 ↔	Riparazione di difetto del setto ventricolare con innesto tissutale	35.D2.00 ↔	Annuloplastica della valvola mitrale, NAS
35.63 ↔	Riparazione di difetto dei cuscinetti endocardici con innesto tissutale	35.D2.09 ↔	Annuloplastica della valvola mitrale, altro
35.70 ↔	Altra e non specificata riparazione di difetto settale non specificato del cuore	35.D2.11 ↔	Annuloplastica della valvola mitrale tramite sternotomia completa
35.71 ↔	Altra e non specificata riparazione di difetto del setto atriale	35.D2.12 ↔	Annuloplastica della valvola mitrale tramite toracotomia mini-invasiva (sternotomia parziale superiore, toracotomia laterale)
35.72.00 ↔	Riparazione di difetto del setto ventricolare, NAS	35.D2.14 ↔	Annuloplastica della valvola mitrale catetere-guidata, transapicale
35.72.10 ↔	Chiusura di difetto del setto ventricolare acquisito		
35.72.99 ↔	Riparazione di difetto del setto ventricolare, altro		
35.73 ↔	Altra e non specificata riparazione di difetto dei cuscinetti endocardici		
35.81 ↔	Correzione totale di tetralogia di Fallot		
35.82 ↔	Correzione totale di completa anomalia della connessione venosa polmonare		
35.83 ↔	Correzione totale del tronco arterioso		
35.84 ↔	Correzione totale di trasposizione di grandi vasi, NAC		
35.85 ↔	Intervento di Norwood stadio I		
35.91 ↔	Trasposizione interatriale del ritorno venoso		
35.92 ↔	Creazione di condotto fra ventricolo destro e arteria polmonare		



35.D3.00 ↔	Annuloplastica della valvola polmonare, NAS	35.F1.32 ↔	Sostituzione della valvola aortica con xenoinnesto, stentless, tramite toracotomia mini-invasiva (sternotomia parziale superiore, toracotomia laterale)
35.D3.09 ↔	Annuloplastica della valvola polmonare, altro	35.F1.34 ↔	Sostituzione della valvola aortica con xenoinnesto, stentless, transapicale
35.D3.11 ↔	Annuloplastica della valvola polmonare tramite sternotomia completa	35.F1.35 ↔	Sostituzione della valvola aortica con xenoinnesto, stentless, transapicale, mediante sistema percutaneo apicale di accesso e chiusura
35.D3.12 ↔	Annuloplastica della valvola polmonare tramite toracotomia mini-invasiva (sternotomia parziale superiore, toracotomia laterale)	35.F1.41 ↔	Sostituzione della valvola aortica con xenoinnesto autoespandente, senza sutura, tramite sternotomia completa
35.D3.13 ↔	Annuloplastica della valvola polmonare, per via endovascolare	35.F1.42 ↔	Sostituzione della valvola aortica con xenoinnesto autoespandente, senza sutura, tramite toracotomia mini-invasiva (sternotomia parziale superiore, toracotomia laterale)
35.D3.14 ↔	Annuloplastica della valvola polmonare catetere-guidata, transapicale	35.F1.44 ↔	Sostituzione della valvola aortica con xenoinnesto autoespandente, senza sutura, transapicale
35.D4.00 ↔	Annuloplastica della valvola tricuspide, NAS	35.F1.45 ↔	Sostituzione della valvola aortica con xenoinnesto autoespandente, senza sutura, transapicale, mediante sistema percutaneo apicale di accesso e chiusura
35.D4.09 ↔	Annuloplastica della valvola tricuspide, altro	35.F1.51 ↔	Sostituzione della valvola aortica con protesi meccanica, tramite sternotomia completa
35.D4.11 ↔	Annuloplastica della valvola tricuspide tramite sternotomia completa	35.F1.52 ↔	Sostituzione della valvola aortica con protesi meccanica, tramite toracotomia mini-invasiva (sternotomia parziale superiore, toracotomia laterale)
35.D4.12 ↔	Annuloplastica della valvola tricuspide tramite toracotomia mini-invasiva (sternotomia parziale superiore, toracotomia laterale)	35.F1.61 ↔	Sostituzione della valvola aortica con protesi vascolare valvolata, di tipo biologico, tramite sternotomia completa
35.D4.14 ↔	Annuloplastica della valvola tricuspide catetere-guidata, transapicale	35.F1.62 ↔	Sostituzione della valvola aortica con protesi vascolare valvolata, di tipo biologico, tramite toracotomia mini-invasiva (sternotomia parziale superiore, toracotomia laterale)
35.D4.21 ↔	Annuloplastica della valvola tricuspide, transarteriosa	35.F1.71 ↔	Sostituzione della valvola aortica con protesi vascolare valvolata, di tipo meccanico, tramite sternotomia completa
35.D4.22 ↔	Annuloplastica della valvola tricuspide, transvenosa	35.F1.72 ↔	Sostituzione della valvola aortica con protesi vascolare valvolata, di tipo meccanico, tramite toracotomia mini-invasiva (sternotomia parziale superiore, toracotomia laterale)
35.E1.11 ↔	Valvuloplastica della valvola aortica tramite sternotomia completa	35.F1.81 ↔	Sostituzione della valvola aortica con alloinnesto [omoinnesto] decellularizzato, mediante sternotomia completa
35.E1.12 ↔	Valvuloplastica della valvola aortica tramite toracotomia mini-invasiva (sternotomia parziale superiore, toracotomia laterale)	35.F1.82 ↔	Sostituzione della valvola aortica con alloinnesto [omoinnesto] decellularizzato, mediante toracotomia mini-invasiva (sternotomia parziale superiore, toracotomia laterale)
35.E2.11 ↔	Valvuloplastica della valvola mitrale tramite sternotomia completa	35.F1.A2 ↔	Sostituzione della valvola aortica con xenoinnesto espansibile mediante palloncino con suture di fissazione, tramite toracotomia mini-invasiva (sternotomia parziale superiore, toracotomia laterale)
35.E2.12 ↔	Valvuloplastica della valvola mitrale tramite toracotomia mini-invasiva (sternotomia parziale superiore, toracotomia laterale)	35.F1.B2 ↔	Sostituzione della valvola aortica con xenoinnesto calcio-repellente, tramite toracotomia mini-invasiva (sternotomia parziale superiore, toracotomia laterale)
35.E3.11 ↔	Valvuloplastica della valvola polmonare tramite sternotomia completa	35.F2.00 ↔	Sostituzione della valvola mitrale con valvola cardiaca protesica, NAS
35.E3.12 ↔	Valvuloplastica della valvola polmonare tramite toracotomia mini-invasiva (sternotomia parziale superiore, toracotomia laterale)	35.F2.09 ↔	Sostituzione della valvola mitrale con valvola cardiaca protesica, altro
35.E4.11 ↔	Valvuloplastica della valvola tricuspide tramite sternotomia completa	35.F2.11 ↔	Sostituzione della valvola mitrale con alloinnesto [omoinnesto], tramite sternotomia completa
35.E4.12 ↔	Valvuloplastica della valvola tricuspide tramite toracotomia mini-invasiva (sternotomia parziale superiore, toracotomia laterale)	35.F2.12 ↔	Sostituzione della valvola mitrale con alloinnesto [omoinnesto], tramite toracotomia mini-invasiva (sternotomia parziale superiore, toracotomia laterale)
35.F1.00 ↔	Sostituzione della valvola aortica con valvola cardiaca protesica o protesi vascolare valvolata, NAS	35.F2.21 ↔	Sostituzione della valvola mitrale con xenoinnesto (bioprotesi), tramite sternotomia completa
35.F1.09 ↔	Sostituzione della valvola aortica con valvola cardiaca protesica o protesi vascolare valvolata, altro		
35.F1.11 ↔	Sostituzione della valvola aortica con alloinnesto [omoinnesto], tramite sternotomia completa		
35.F1.12 ↔	Sostituzione della valvola aortica con alloinnesto [omoinnesto], tramite toracotomia mini-invasiva (sternotomia parziale superiore, toracotomia laterale)		
35.F1.21 ↔	Sostituzione della valvola aortica con xenoinnesto (bioprotesi), tramite sternotomia completa		
35.F1.22 ↔	Sostituzione della valvola aortica con xenoinnesto (bioprotesi), tramite toracotomia mini-invasiva (sternotomia parziale superiore, toracotomia laterale)		
35.F1.24 ↔	Sostituzione della valvola aortica con xenoinnesto (bioprotesi), transapicale		
35.F1.25 ↔	Sostituzione della valvola aortica con xenoinnesto (bioprotesi), transapicale, mediante sistema percutaneo apicale di accesso e chiusura		
35.F1.31 ↔	Sostituzione della valvola aortica con xenoinnesto, stentless, tramite sternotomia completa		

35.F2.22 ↔	Sostituzione della valvola mitrale con xenoinnesto (bioprotesi), tramite toracotomia mini-invasiva (sternotomia parziale superiore, toracotomia laterale)	35.F4.09 ↔	Sostituzione della valvola tricuspide con valvola cardiaca protesica, altro
35.F2.31 ↔	Sostituzione della valvola mitrale con xenoinnesto, stentless, tramite sternotomia completa	35.F4.11 ↔	Sostituzione della valvola tricuspide con alloinnesto [omoinnesto], tramite sternotomia completa
35.F2.32 ↔	Sostituzione della valvola mitrale con xenoinnesto, stentless, tramite toracotomia mini-invasiva (sternotomia parziale superiore, toracotomia laterale)	35.F4.12 ↔	Sostituzione della valvola tricuspide con alloinnesto [omoinnesto], tramite toracotomia mini-invasiva (sternotomia parziale superiore, toracotomia laterale)
35.F2.51 ↔	Sostituzione della valvola mitrale con protesi meccanica, tramite sternotomia completa	35.F4.21 ↔	Sostituzione della valvola tricuspide con xenoinnesto (bioprotesi), tramite sternotomia completa
35.F2.52 ↔	Sostituzione della valvola mitrale con protesi meccanica, tramite toracotomia mini-invasiva (sternotomia parziale superiore, toracotomia laterale)	35.F4.22 ↔	Sostituzione della valvola tricuspide con xenoinnesto (bioprotesi), tramite toracotomia mini-invasiva (sternotomia parziale superiore, toracotomia laterale)
35.F3.00 ↔	Sostituzione della valvola polmonare con valvola cardiaca protesica o protesi vascolare valvolata, NAS	35.F4.23 ↔	Sostituzione della valvola tricuspide con xenoinnesto (bioprotesi), per via endovascolare
35.F3.09 ↔	Sostituzione della valvola polmonare con valvola cardiaca protesica o protesi vascolare valvolata, altro	35.F4.24 ↔	Sostituzione della valvola tricuspide con xenoinnesto (bioprotesi), transapicale
35.F3.11 ↔	Sostituzione della valvola polmonare con alloinnesto [omoinnesto], tramite sternotomia completa	35.F4.31 ↔	Sostituzione della valvola tricuspide con xenoinnesto, stentless, tramite sternotomia completa
35.F3.12 ↔	Sostituzione della valvola polmonare con alloinnesto [omoinnesto], tramite toracotomia mini-invasiva (sternotomia parziale superiore, toracotomia laterale)	35.F4.32 ↔	Sostituzione della valvola tricuspide con xenoinnesto, stentless, tramite toracotomia mini-invasiva (sternotomia parziale superiore, toracotomia laterale)
35.F3.21 ↔	Sostituzione della valvola polmonare con xenoinnesto (bioprotesi), tramite sternotomia completa	35.F4.33 ↔	Sostituzione della valvola tricuspide con xenoinnesto, stentless, per via endovascolare
35.F3.22 ↔	Sostituzione della valvola polmonare con xenoinnesto (bioprotesi), tramite toracotomia mini-invasiva (sternotomia parziale superiore, toracotomia laterale)	35.F4.34 ↔	Sostituzione della valvola tricuspide con xenoinnesto, stentless, transapicale
35.F3.31 ↔	Sostituzione della valvola polmonare con xenoinnesto, stentless, tramite sternotomia completa	35.F4.51 ↔	Sostituzione della valvola tricuspide con protesi meccanica, tramite sternotomia completa
35.F3.32 ↔	Sostituzione della valvola polmonare con xenoinnesto, stentless, tramite toracotomia mini-invasiva (sternotomia parziale superiore, toracotomia laterale)	35.F4.52 ↔	Sostituzione della valvola tricuspide con protesi meccanica, tramite toracotomia mini-invasiva (sternotomia parziale superiore, toracotomia laterale)
35.F3.51 ↔	Sostituzione della valvola polmonare con protesi meccanica, tramite sternotomia completa	35.G0 ↔	Revisione di sostituzione di valvola cardiaca, NAS
35.F3.52 ↔	Sostituzione della valvola polmonare con protesi meccanica, tramite toracotomia mini-invasiva (sternotomia parziale superiore, toracotomia laterale)	35.G1.11 ↔	Revisione di sostituzione della valvola aortica, tramite sternotomia completa
35.F3.61 ↔	Sostituzione della valvola polmonare con protesi vascolare valvolata, di tipo biologico, tramite sternotomia completa	35.G1.12 ↔	Revisione di sostituzione della valvola aortica, tramite toracotomia mini-invasiva (sternotomia parziale superiore, toracotomia laterale)
35.F3.62 ↔	Sostituzione della valvola polmonare con protesi vascolare valvolata, di tipo biologico, tramite toracotomia mini-invasiva (sternotomia parziale superiore, toracotomia laterale)	35.G1.13 ↔	Revisione di sostituzione della valvola aortica, per via endovascolare
35.F3.71 ↔	Sostituzione della valvola polmonare con protesi vascolare valvolata, di tipo meccanico, tramite sternotomia completa	35.G1.14 ↔	Revisione di sostituzione della valvola aortica, transapicale
35.F3.72 ↔	Sostituzione della valvola polmonare con protesi vascolare valvolata, di tipo meccanico, tramite toracotomia mini-invasiva (sternotomia parziale superiore, toracotomia laterale)	35.G2.11 ↔	Revisione di sostituzione della valvola mitrale, tramite sternotomia completa
35.F3.81 ↔	Sostituzione della valvola polmonare con alloinnesto [omoinnesto] decellularizzato, mediante sternotomia completa	35.G2.12 ↔	Revisione di sostituzione della valvola mitrale, tramite toracotomia mini-invasiva (sternotomia parziale superiore, toracotomia laterale)
35.F3.82 ↔	Sostituzione della valvola polmonare con alloinnesto [omoinnesto] decellularizzato, mediante toracotomia mini-invasiva (sternotomia parziale superiore, toracotomia laterale)	35.G2.13 ↔	Revisione di sostituzione della valvola mitrale, per via endovascolare
35.F4.00 ↔	Sostituzione della valvola tricuspide con valvola cardiaca protesica, NAS	35.G2.14 ↔	Revisione di sostituzione della valvola mitrale, transapicale
		35.G3.11 ↔	Revisione di sostituzione della valvola polmonare, tramite sternotomia completa
		35.G3.12 ↔	Revisione di sostituzione della valvola polmonare, tramite toracotomia mini-invasiva (sternotomia parziale superiore, toracotomia laterale)
		35.G3.13 ↔	Revisione di sostituzione della valvola polmonare, per via endovascolare
		35.G3.14 ↔	Revisione di sostituzione della valvola polmonare, transapicale
		35.G4.11 ↔	Revisione di sostituzione della valvola tricuspide, tramite sternotomia completa
		35.G4.12 ↔	Revisione di sostituzione della valvola tricuspide, tramite toracotomia mini-invasiva (sternotomia parziale superiore, toracotomia laterale)
		35.G4.13 ↔	Revisione di sostituzione della valvola tricuspide, per via endovascolare

- 35.G4.14 ↔ Revisione di sostituzione della valvola tricuspidale, transapicale
- 35.G9 ↔ Revisione di sostituzione di valvola cardiaca, altro
- 35.H1.00 ↔ Rimozione nonché impianto di nuova protesi di valvola aortica o protesi vascolare valvolata, NAS
- 35.H1.09 ↔ Rimozione nonché impianto di nuova protesi di valvola aortica o protesi vascolare valvolata, altro
- 35.H1.11 ↔ Rimozione di protesi di valvola aortica nonché impianto di alloinnesto [omoinnesto], tramite sternotomia completa
- 35.H1.12 ↔ Rimozione di protesi di valvola aortica nonché impianto di alloinnesto [omoinnesto], tramite toracotomia mini-invasiva (sternotomia parziale superiore, toracotomia laterale)
- 35.H1.21 ↔ Rimozione di protesi di valvola aortica nonché impianto di xenoinnesto (bioprotesi), tramite sternotomia completa
- 35.H1.22 ↔ Rimozione di protesi di valvola aortica nonché impianto di xenoinnesto (bioprotesi), tramite toracotomia mini-invasiva (sternotomia parziale superiore, toracotomia laterale)
- 35.H1.31 ↔ Rimozione di protesi di valvola aortica nonché impianto di xenoinnesto, stentless, tramite sternotomia completa
- 35.H1.32 ↔ Rimozione di protesi di valvola aortica nonché impianto di xenoinnesto, stentless, tramite toracotomia mini-invasiva (sternotomia parziale superiore, toracotomia laterale)
- 35.H1.41 ↔ Rimozione di protesi di valvola aortica nonché impianto di xenoinnesto autoespandente, senza sutura, tramite sternotomia completa
- 35.H1.42 ↔ Rimozione di protesi di valvola aortica nonché impianto di xenoinnesto autoespandente, senza sutura, tramite toracotomia mini-invasiva (sternotomia parziale superiore, toracotomia laterale)
- 35.H1.51 ↔ Rimozione di protesi di valvola aortica nonché impianto di protesi meccanica, tramite sternotomia completa
- 35.H1.52 ↔ Rimozione di protesi di valvola aortica nonché impianto di protesi meccanica, tramite toracotomia mini-invasiva (sternotomia parziale superiore, toracotomia laterale)
- 35.H1.61 ↔ Rimozione di protesi di valvola aortica nonché impianto di protesi vascolare valvolata, di tipo biologico, tramite sternotomia completa
- 35.H1.62 ↔ Rimozione di protesi di valvola aortica nonché impianto di protesi vascolare valvolata, di tipo biologico, tramite toracotomia mini-invasiva (sternotomia parziale superiore, toracotomia laterale)
- 35.H1.71 ↔ Rimozione di protesi di valvola aortica nonché impianto di protesi vascolare valvolata, di tipo meccanico, tramite sternotomia completa
- 35.H1.72 ↔ Rimozione di protesi di valvola aortica nonché impianto di protesi vascolare valvolata, di tipo meccanico, tramite toracotomia mini-invasiva (sternotomia parziale superiore, toracotomia laterale)
- 35.H1.81 ↔ Rimozione di protesi di valvola aortica nonché impianto di alloinnesto [omoinnesto] decellularizzato, mediante sternotomia completa
- 35.H1.82 ↔ Rimozione di protesi di valvola aortica nonché impianto di alloinnesto [omoinnesto] decellularizzato, mediante toracotomia mini-invasiva (sternotomia parziale superiore, toracotomia laterale)
- 35.H1.A2 ↔ Rimozione di protesi di valvola aortica nonché impianto di xenoinnesto espansibile mediante palloncino con suture di fissazione, tramite toracotomia mini-invasiva (sternotomia parziale superiore, toracotomia laterale)
- 35.H1.B2 ↔ Rimozione di protesi di valvola aortica nonché impianto di xenoinnesto calcio-repellente, tramite toracotomia mini-invasiva (sternotomia parziale superiore, toracotomia laterale)
- 35.H2.00 ↔ Rimozione nonché impianto di nuova protesi di valvola mitrale, NAS
- 35.H2.09 ↔ Rimozione nonché impianto di nuova protesi di valvola mitrale, altro
- 35.H2.11 ↔ Rimozione di protesi di valvola mitrale nonché impianto di alloinnesto [omoinnesto], tramite sternotomia completa
- 35.H2.12 ↔ Rimozione di protesi di valvola mitrale nonché impianto di alloinnesto [omoinnesto], tramite toracotomia mini-invasiva (sternotomia parziale superiore, toracotomia laterale)
- 35.H2.21 ↔ Rimozione di protesi di valvola mitrale nonché impianto di xenoinnesto (bioprotesi), tramite sternotomia completa
- 35.H2.22 ↔ Rimozione di protesi di valvola mitrale nonché impianto di xenoinnesto (bioprotesi), tramite toracotomia mini-invasiva (sternotomia parziale superiore, toracotomia laterale)
- 35.H2.23 ↔ Rimozione di protesi di valvola mitrale nonché impianto di xenoinnesto (bioprotesi), per via endovascolare
- 35.H2.24 ↔ Rimozione di protesi di valvola mitrale nonché impianto di xenoinnesto (bioprotesi), transapicale
- 35.H2.25 ↔ Rimozione di protesi di valvola mitrale nonché impianto di xenoinnesto (bioprotesi), transapicale con impiego di sistema percutaneo apicale di accesso e chiusura
- 35.H2.26 ↔ Rimozione di protesi di valvola mitrale nonché impianto di xenoinnesto (bioprotesi) con ancoraggio transapicale
- 35.H2.31 ↔ Rimozione di protesi di valvola mitrale nonché impianto di xenoinnesto, stentless, tramite sternotomia completa
- 35.H2.32 ↔ Rimozione di protesi di valvola mitrale nonché impianto di xenoinnesto, stentless, tramite toracotomia mini-invasiva (sternotomia parziale superiore, toracotomia laterale)
- 35.H2.33 ↔ Rimozione di protesi di valvola mitrale nonché impianto di xenoinnesto, stentless, per via endovascolare
- 35.H2.34 ↔ Rimozione di protesi di valvola mitrale nonché impianto di xenoinnesto, stentless, transapicale
- 35.H2.51 ↔ Rimozione di protesi di valvola mitrale nonché impianto di protesi meccanica, tramite sternotomia completa
- 35.H2.52 ↔ Rimozione di protesi di valvola mitrale nonché impianto di protesi meccanica, tramite toracotomia mini-invasiva (sternotomia parziale superiore, toracotomia laterale)
- 35.H3.00 ↔ Rimozione nonché impianto di nuova protesi di valvola polmonare o protesi vascolare valvolata, NAS
- 35.H3.09 ↔ Rimozione nonché impianto di nuova protesi di valvola polmonare o protesi vascolare valvolata, altro
- 35.H3.11 ↔ Rimozione di protesi di valvola polmonare nonché impianto di alloinnesto [omoinnesto], tramite sternotomia completa
- 35.H3.12 ↔ Rimozione di protesi di valvola polmonare nonché impianto di alloinnesto [omoinnesto], tramite toracotomia mini-invasiva (sternotomia parziale superiore, toracotomia laterale)

35.H3.21 ↔	Rimozione di protesi di valvola polmonare nonché impianto di xenoinnesto (bioprotesi), tramite sternotomia completa	35.H4.32 ↔	Rimozione di protesi di valvola tricuspide nonché impianto di xenoinnesto, stentless, tramite toracotomia mini-invasiva (sternotomia parziale superiore, toracotomia laterale)
35.H3.22 ↔	Rimozione di protesi di valvola polmonare nonché impianto di xenoinnesto (bioprotesi), tramite toracotomia mini-invasiva (sternotomia parziale superiore, toracotomia laterale)	35.H4.33 ↔	Rimozione di protesi di valvola tricuspide nonché impianto di xenoinnesto, stentless, per via endovascolare
35.H3.31 ↔	Rimozione di protesi di valvola polmonare nonché impianto di xenoinnesto, stentless, tramite sternotomia completa	35.H4.51 ↔	Rimozione di protesi di valvola tricuspide nonché impianto di protesi meccanica, tramite sternotomia completa
35.H3.32 ↔	Rimozione di protesi di valvola polmonare nonché impianto di xenoinnesto, stentless, tramite toracotomia mini-invasiva (sternotomia parziale superiore, toracotomia laterale)	35.H4.52 ↔	Rimozione di protesi di valvola tricuspide nonché impianto di protesi meccanica, tramite toracotomia mini-invasiva (sternotomia parziale superiore, toracotomia laterale)
35.H3.51 ↔	Rimozione di protesi di valvola polmonare nonché impianto di protesi meccanica, tramite sternotomia completa	35.I2.11 ↔	Intervento di Ross
35.H3.52 ↔	Rimozione di protesi di valvola polmonare nonché impianto di protesi meccanica, tramite toracotomia mini-invasiva (sternotomia parziale superiore, toracotomia laterale)	35.I3.11 ↔	Intervento di Tirone David
35.H3.61 ↔	Rimozione di protesi di valvola polmonare nonché impianto di protesi vascolare valvolata, di tipo biologico, tramite sternotomia completa	35.I3.12 ↔	Intervento di Yacoub
35.H3.62 ↔	Rimozione di protesi di valvola polmonare nonché impianto di protesi vascolare valvolata, di tipo biologico, tramite toracotomia mini-invasiva (sternotomia parziale superiore, toracotomia laterale)	36.03.00 ↔	Angioplastica dell'arteria coronarica a torace aperto, NAS
35.H3.71 ↔	Rimozione di protesi di valvola polmonare nonché impianto di protesi vascolare valvolata, di tipo meccanico, tramite sternotomia completa	36.03.09 ↔	Angioplastica dell'arteria coronarica a torace aperto, altro
35.H3.72 ↔	Rimozione di protesi di valvola polmonare nonché impianto di protesi vascolare valvolata, di tipo meccanico, tramite toracotomia mini-invasiva (sternotomia parziale superiore, toracotomia laterale)	36.03.11 ↔	Enderarteriectomia di arterie coronarie, chirurgica a cielo aperto
35.H3.81 ↔	Rimozione di protesi di valvola polmonare nonché impianto di alloinnesto [omoinnesto] decellularizzato, mediante sternotomia completa	36.03.12 ↔	Enderarteriectomia di arterie coronarie con innesto a patch, chirurgica a cielo aperto
35.H3.82 ↔	Rimozione di protesi di valvola polmonare nonché impianto di alloinnesto [omoinnesto] decellularizzato, mediante toracotomia mini-invasiva (sternotomia parziale superiore, toracotomia laterale)	36.03.21 ↔	Enderarteriectomia di arterie coronarie, chirurgica a cielo aperto, con impianto di stents senza liberazione di sostanza medicamentosa, in un'arteria coronaria
35.H4.00 ↔	Rimozione nonché impianto di nuova protesi di valvola tricuspide, NAS	36.03.22 ↔	Enderarteriectomia di arterie coronarie, chirurgica a cielo aperto, con impianto di stents senza liberazione di sostanza medicamentosa, in più arterie coronarie
35.H4.09 ↔	Rimozione nonché impianto di nuova protesi di valvola tricuspide, altro	36.03.31 ↔	Enderarteriectomia di arterie coronarie, chirurgica a cielo aperto, con impianto di stents autoespandenti senza liberazione di sostanza medicamentosa, in un'arteria coronaria
35.H4.11 ↔	Rimozione di protesi di valvola tricuspide nonché impianto di alloinnesto [omoinnesto], tramite sternotomia completa	36.03.32 ↔	Enderarteriectomia di arterie coronarie, chirurgica a cielo aperto, con impianto di stents autoespandenti senza liberazione di sostanza medicamentosa, in più arterie coronarie
35.H4.12 ↔	Rimozione di protesi di valvola tricuspide nonché impianto di alloinnesto [omoinnesto], tramite toracotomia mini-invasiva (sternotomia parziale superiore, toracotomia laterale)	36.03.41 ↔	Enderarteriectomia di arterie coronarie, chirurgica a cielo aperto, con impianto di stents per biforcazioni senza liberazione di sostanza medicamentosa
35.H4.21 ↔	Rimozione di protesi di valvola tricuspide nonché impianto di xenoinnesto (bioprotesi), tramite sternotomia completa	36.03.51 ↔	Enderarteriectomia di arterie coronarie, chirurgica a cielo aperto, con impianto di stents con liberazione di sostanza medicamentosa, in un'arteria coronaria
35.H4.22 ↔	Rimozione di protesi di valvola tricuspide nonché impianto di xenoinnesto (bioprotesi), tramite toracotomia mini-invasiva (sternotomia parziale superiore, toracotomia laterale)	36.03.52 ↔	Enderarteriectomia di arterie coronarie, chirurgica a cielo aperto, con impianto di stents con liberazione di sostanza medicamentosa, in più arterie coronarie
35.H4.23 ↔	Rimozione di protesi di valvola tricuspide nonché impianto di xenoinnesto (bioprotesi), per via endovascolare	36.03.61 ↔	Enderarteriectomia di arterie coronarie, chirurgica a cielo aperto, con impianto di stents autoespandenti con liberazione di sostanza medicamentosa, in un'arteria coronaria
35.H4.31 ↔	Rimozione di protesi di valvola tricuspide nonché impianto di xenoinnesto, stentless, tramite sternotomia completa	36.03.62 ↔	Enderarteriectomia di arterie coronarie, chirurgica a cielo aperto, con impianto di stents autoespandenti con liberazione di sostanza medicamentosa, in più arterie coronarie
		36.03.71 ↔	Enderarteriectomia di arterie coronarie, chirurgica a cielo aperto, con impianto di stent per biforcazioni con liberazione di sostanza medicamentosa
		36.03.81 ↔	Enderarteriectomia di arterie coronarie, chirurgica a cielo aperto, con impianto di stents rivestiti in un'arteria coronaria
		36.03.82 ↔	Enderarteriectomia di arterie coronarie, chirurgica a cielo aperto, con impianto di stents rivestiti in più arterie coronarie
		36.09 ↔	Altra rimozione di ostruzione dell'arteria coronarica
		36.10 ↔	Bypass aortocoronarico per rivascolarizzazione cardiaca, NAS

- 36.11.00 ↔ Bypass semplice (aorto)coronarico, secondo la tecnica e il materiale, NAS
- 36.11.21 ↔ Bypass semplice (aorto)coronarico, chirurgico a cielo aperto (toracotomia, minitoracotomia, sternotomia), con arteria autologa, arteria radiale
- 36.11.22 ↔ Bypass semplice (aorto)coronarico, chirurgico a cielo aperto (toracotomia, minitoracotomia, sternotomia), con arteria autologa, arteria mammaria interna (arteria toracica interna)
- 36.11.23 ↔ Bypass semplice (aorto)coronarico, chirurgico a cielo aperto (toracotomia, minitoracotomia, sternotomia), con arteria autologa, innesto libero di arteria mammaria interna [IMA] [arteria toracica interna]
- 36.11.24 ↔ Bypass semplice (aorto)coronarico, chirurgico a cielo aperto (toracotomia, minitoracotomia, sternotomia), con arteria autologa, arteria addominale
- 36.11.25 ↔ Bypass semplice (aorto)coronarico, chirurgico a cielo aperto (toracotomia, minitoracotomia, sternotomia), con arteria autologa, altra arteria
- 36.11.26 ↔ Bypass semplice (aorto)coronarico, chirurgico a cielo aperto (toracotomia, minitoracotomia, sternotomia), con vena autologa, senza mesh esterno di supporto
- 36.11.27 ↔ Bypass semplice (aorto)coronarico, chirurgico a cielo aperto (toracotomia, minitoracotomia, sternotomia), con vena autologa, con mesh esterno di supporto
- 36.11.28 ↔ Bypass semplice (aorto)coronarico, chirurgico a cielo aperto (toracotomia, minitoracotomia, sternotomia), con xenotrapianto
- 36.11.2A ↔ Bypass semplice (aorto)coronarico, chirurgico a cielo aperto (toracotomia, minitoracotomia, sternotomia), con protesi vascolare
- 36.11.31 ↔ Bypass semplice (aorto)coronarico, mini-invasivo, con arteria autologa, arteria radiale
- 36.11.32 ↔ Bypass semplice (aorto)coronarico, mini-invasivo, con arteria autologa, arteria mammaria interna (arteria toracica interna)
- 36.11.33 ↔ Bypass semplice (aorto)coronarico, mini-invasivo, con arteria autologa, innesto libero di arteria mammaria interna [IMA] [arteria toracica interna]
- 36.11.34 ↔ Bypass semplice (aorto)coronarico, mini-invasivo, con arteria autologa, arteria addominale
- 36.11.35 ↔ Bypass semplice (aorto)coronarico, mini-invasivo, con arteria autologa, altra arteria
- 36.11.36 ↔ Bypass semplice (aorto)coronarico, mini-invasivo, con vena autologa, senza mesh esterno di supporto
- 36.11.37 ↔ Bypass semplice (aorto)coronarico, mini-invasivo, con vena autologa, con mesh esterno di supporto
- 36.11.38 ↔ Bypass semplice (aorto)coronarico, mini-invasivo, con xenotrapianto
- 36.11.3A ↔ Bypass semplice (aorto)coronarico, mini-invasivo, con protesi vascolare
- 36.11.99 ↔ Bypass semplice (aorto)coronarico, secondo la tecnica e il materiale, altro
- 36.12.00 ↔ Duplice bypass (aorto)coronarico, secondo la tecnica e il materiale, NAS
- 36.12.21 ↔ Duplice bypass (aorto)coronarico, chirurgico a cielo aperto (toracotomia, minitoracotomia, sternotomia), con arteria autologa, arteria radiale
- 36.12.22 ↔ Duplice bypass (aorto)coronarico, chirurgico a cielo aperto (toracotomia, minitoracotomia, sternotomia), con arteria autologa, arteria mammaria interna (arteria toracica interna)
- 36.12.23 ↔ Duplice bypass (aorto)coronarico, chirurgico a cielo aperto (toracotomia, minitoracotomia, sternotomia), con arteria autologa, innesto libero di arteria mammaria interna [IMA] [arteria toracica interna]
- 36.12.24 ↔ Duplice bypass (aorto)coronarico, chirurgico a cielo aperto (toracotomia, minitoracotomia, sternotomia), con arteria autologa, arteria addominale
- 36.12.25 ↔ Duplice bypass (aorto)coronarico, chirurgico a cielo aperto (toracotomia, minitoracotomia, sternotomia), con arteria autologa, altra arteria
- 36.12.26 ↔ Duplice bypass (aorto)coronarico, chirurgico a cielo aperto (toracotomia, minitoracotomia, sternotomia), con vena autologa, senza mesh esterno di supporto
- 36.12.27 ↔ Duplice bypass (aorto)coronarico, chirurgico a cielo aperto (toracotomia, minitoracotomia, sternotomia), con vena autologa, con mesh esterno di supporto
- 36.12.28 ↔ Duplice bypass (aorto)coronarico, chirurgico a cielo aperto (toracotomia, minitoracotomia, sternotomia), con xenotrapianto
- 36.12.2A ↔ Duplice bypass (aorto)coronarico, chirurgico a cielo aperto (toracotomia, minitoracotomia, sternotomia), con protesi vascolare
- 36.12.31 ↔ Duplice bypass (aorto)coronarico, mini-invasivo, con arteria autologa, arteria radiale
- 36.12.32 ↔ Duplice bypass (aorto)coronarico, mini-invasivo, con arteria autologa, arteria mammaria interna [arteria toracica interna]
- 36.12.33 ↔ Duplice bypass (aorto)coronarico, mini-invasivo, con arteria autologa, innesto libero di arteria mammaria interna [IMA] [arteria toracica interna]
- 36.12.34 ↔ Duplice bypass (aorto)coronarico, mini-invasivo, con arteria autologa, arteria addominale
- 36.12.35 ↔ Duplice bypass (aorto)coronarico, mini-invasivo, con arteria autologa, altra arteria
- 36.12.36 ↔ Duplice bypass (aorto)coronarico, mini-invasivo, con vena autologa, senza mesh esterno di supporto
- 36.12.37 ↔ Duplice bypass (aorto)coronarico, mini-invasivo, con vena autologa, con mesh esterno di supporto
- 36.12.38 ↔ Duplice bypass (aorto)coronarico, mini-invasivo, con xenotrapianto
- 36.12.3A ↔ Duplice bypass (aorto)coronarico, mini-invasivo, con protesi vascolare
- 36.12.99 ↔ Duplice bypass (aorto)coronarico, secondo la tecnica e il materiale, altro
- 36.13.00 ↔ Triplice bypass (aorto)coronarico, secondo la tecnica e il materiale, NAS
- 36.13.21 ↔ Triplice bypass (aorto)coronarico, chirurgico a cielo aperto (toracotomia, minitoracotomia, sternotomia), con arteria autologa, arteria radiale
- 36.13.22 ↔ Triplice bypass (aorto)coronarico, chirurgico a cielo aperto (toracotomia, minitoracotomia, sternotomia), con arteria autologa, arteria mammaria interna [arteria toracica interna]
- 36.13.23 ↔ Triplice bypass (aorto)coronarico, chirurgico a cielo aperto (toracotomia, minitoracotomia, sternotomia), con arteria autologa, innesto libero di arteria mammaria interna [IMA] [arteria toracica interna]
- 36.13.24 ↔ Triplice bypass (aorto)coronarico, chirurgico a cielo aperto (toracotomia, minitoracotomia, sternotomia), con arteria autologa, arteria addominale
- 36.13.25 ↔ Triplice bypass (aorto)coronarico, chirurgico a cielo aperto (toracotomia, minitoracotomia, sternotomia), con arteria autologa, altra arteria
- 36.13.26 ↔ Triplice bypass (aorto)coronarico, chirurgico a cielo aperto (toracotomia, minitoracotomia, sternotomia), con vena autologa, senza mesh esterno di supporto
- 36.13.27 ↔ Triplice bypass (aorto)coronarico, chirurgico a cielo aperto (toracotomia, minitoracotomia, sternotomia), con vena autologa, con mesh esterno di supporto
- 36.13.28 ↔ Triplice bypass (aorto)coronarico, chirurgico a cielo aperto (toracotomia, minitoracotomia, sternotomia), con xenotrapianto
- 36.13.2A ↔ Triplice bypass (aorto)coronarico, chirurgico a cielo aperto (toracotomia, minitoracotomia, sternotomia), con protesi vascolare
- 36.13.31 ↔ Triplice bypass (aorto)coronarico, mini-invasivo, con arteria autologa, arteria radiale

- 36.13.32 ↔ Triplice bypass (aorto)coronarico, mini-invasivo, con arteria autologa, arteria mammaria interna (arteria toracica interna)
- 36.13.33 ↔ Triplice bypass (aorto)coronarico, mini-invasivo, con arteria autologa, innesto libero di arteria mammaria interna [IMA] [arteria toracica interna]
- 36.13.34 ↔ Triplice bypass (aorto)coronarico, mini-invasivo, con arteria autologa, arteria addominale
- 36.13.35 ↔ Triplice bypass (aorto)coronarico, mini-invasivo, con arteria autologa, altra arteria
- 36.13.36 ↔ Triplice bypass (aorto)coronarico, mini-invasivo, con vena autologa, senza mesh esterno di supporto
- 36.13.37 ↔ Triplice bypass (aorto)coronarico, mini-invasivo, con vena autologa, con mesh esterno di supporto
- 36.13.38 ↔ Triplice bypass (aorto)coronarico, mini-invasivo, con xenotrapianto
- 36.13.3A ↔ Triplice bypass (aorto)coronarico, mini-invasivo, con protesi vascolare
- 36.13.99 ↔ Triplice bypass (aorto)coronarico, secondo la tecnica e il materiale, altro
- 36.18.00 ↔ Quadruplo bypass (aorto)coronarico, secondo la tecnica e il materiale, NAS
- 36.18.11 ↔ Quadruplo bypass (aorto)coronarico, chirurgico a cielo aperto (toracotomia, minitoracotomia, sternotomia), con arteria autologa, arteria radiale
- 36.18.12 ↔ Quadruplo bypass (aorto)coronarico, chirurgico a cielo aperto (toracotomia, minitoracotomia, sternotomia), con arteria autologa, arteria mammaria interna [arteria toracica interna]
- 36.18.13 ↔ Quadruplo bypass (aorto)coronarico, chirurgico a cielo aperto (toracotomia, minitoracotomia, sternotomia), con arteria autologa, innesto libero di arteria mammaria interna [IMA] [arteria toracica interna]
- 36.18.14 ↔ Quadruplo bypass (aorto)coronarico, chirurgico a cielo aperto (toracotomia, minitoracotomia, sternotomia), con arteria autologa, arteria addominale
- 36.18.15 ↔ Quadruplo bypass (aorto)coronarico, chirurgico a cielo aperto (toracotomia, minitoracotomia, sternotomia), con arteria autologa, altra arteria
- 36.18.16 ↔ Quadruplo bypass (aorto)coronarico, chirurgico a cielo aperto (toracotomia, minitoracotomia, sternotomia), con vena autologa, senza mesh esterno di supporto
- 36.18.17 ↔ Quadruplo bypass (aorto)coronarico, chirurgico a cielo aperto (toracotomia, minitoracotomia, sternotomia), con vena autologa, con mesh esterno di supporto
- 36.18.18 ↔ Quadruplo bypass (aorto)coronarico, chirurgico a cielo aperto (toracotomia, minitoracotomia, sternotomia), con xenotrapianto
- 36.18.1A ↔ Quadruplo bypass (aorto)coronarico, chirurgico a cielo aperto (toracotomia, minitoracotomia, sternotomia), con protesi vascolare
- 36.18.21 ↔ Quadruplo bypass (aorto)coronarico, mini-invasivo, con arteria autologa, arteria radiale
- 36.18.22 ↔ Quadruplo bypass (aorto)coronarico, mini-invasivo, con arteria autologa, arteria mammaria interna [arteria toracica interna]
- 36.18.23 ↔ Quadruplo bypass (aorto)coronarico, mini-invasivo, con arteria autologa, innesto libero di arteria mammaria interna [IMA] [arteria toracica interna]
- 36.18.24 ↔ Quadruplo bypass (aorto)coronarico, mini-invasivo, con arteria autologa, arteria addominale
- 36.18.25 ↔ Quadruplo bypass (aorto)coronarico, mini-invasivo, con arteria autologa, altra arteria
- 36.18.26 ↔ Quadruplo bypass (aorto)coronarico, mini-invasivo, con vena autologa, senza mesh esterno di supporto
- 36.18.27 ↔ Quadruplo bypass (aorto)coronarico, mini-invasivo, con vena autologa, con mesh esterno di supporto
- 36.18.28 ↔ Quadruplo bypass (aorto)coronarico, mini-invasivo, con xenotrapianto
- 36.18.2A ↔ Quadruplo bypass (aorto)coronarico, mini-invasivo, con protesi vascolare
- 36.18.99 ↔ Quadruplo bypass (aorto)coronarico, secondo la tecnica e il materiale, altro
- 36.19 ↔ Bypass per rivascularizzazione cardiaca, altro
- 36.1A.00 ↔ Quintuplo bypass (aorto)coronarico, secondo la tecnica e il materiale, NAS
- 36.1A.11 ↔ Quintuplo bypass (aorto)coronarico, chirurgico a cielo aperto (toracotomia, minitoracotomia, sternotomia), con arteria autologa, arteria radiale
- 36.1A.12 ↔ Quintuplo bypass (aorto)coronarico, chirurgico a cielo aperto (toracotomia, minitoracotomia, sternotomia), con arteria autologa, arteria mammaria interna [arteria toracica interna]
- 36.1A.13 ↔ Quintuplo bypass (aorto)coronarico, chirurgico a cielo aperto (toracotomia, minitoracotomia, sternotomia), con arteria autologa, innesto libero di arteria mammaria interna [IMA] [arteria toracica interna]
- 36.1A.14 ↔ Quintuplo bypass (aorto)coronarico, chirurgico a cielo aperto (toracotomia, minitoracotomia, sternotomia), con arteria autologa, arteria addominale
- 36.1A.15 ↔ Quintuplo bypass (aorto)coronarico, chirurgico a cielo aperto (toracotomia, minitoracotomia, sternotomia), con arteria autologa, altra arteria
- 36.1A.16 ↔ Quintuplo bypass (aorto)coronarico, chirurgico a cielo aperto (toracotomia, minitoracotomia, sternotomia), con vena autologa, senza mesh esterno di supporto
- 36.1A.17 ↔ Quintuplo bypass (aorto)coronarico, chirurgico a cielo aperto (toracotomia, minitoracotomia, sternotomia), con vena autologa, con mesh esterno di supporto
- 36.1A.18 ↔ Quintuplo bypass (aorto)coronarico, chirurgico a cielo aperto (toracotomia, minitoracotomia, sternotomia), con xenotrapianto
- 36.1A.1A ↔ Quintuplo bypass (aorto)coronarico, chirurgico a cielo aperto (toracotomia, minitoracotomia, sternotomia), con protesi vascolare
- 36.1A.21 ↔ Quintuplo bypass (aorto)coronarico, mini-invasivo, con arteria autologa, arteria radiale
- 36.1A.22 ↔ Quintuplo bypass (aorto)coronarico, mini-invasivo, con arteria autologa, arteria mammaria interna [arteria toracica interna]
- 36.1A.23 ↔ Quintuplo bypass (aorto)coronarico, mini-invasivo, con arteria autologa, innesto libero di arteria mammaria interna [IMA] [arteria toracica interna]
- 36.1A.24 ↔ Quintuplo bypass (aorto)coronarico, mini-invasivo, con arteria autologa, arteria addominale
- 36.1A.25 ↔ Quintuplo bypass (aorto)coronarico, mini-invasivo, con arteria autologa, altra arteria
- 36.1A.26 ↔ Quintuplo bypass (aorto)coronarico, mini-invasivo, con vena autologa, senza mesh esterno di supporto
- 36.1A.27 ↔ Quintuplo bypass (aorto)coronarico, mini-invasivo, con vena autologa, con mesh esterno di supporto
- 36.1A.28 ↔ Quintuplo bypass (aorto)coronarico, mini-invasivo, con xenotrapianto
- 36.1A.2A ↔ Quintuplo bypass (aorto)coronarico, mini-invasivo, con protesi vascolare
- 36.1A.99 ↔ Quintuplo bypass (aorto)coronarico, altro
- 36.1B.00 ↔ Sestuplo e ulteriore bypass (aorto)coronarico, secondo la tecnica e il materiale, NAS
- 36.1B.11 ↔ Sestuplo e ulteriore bypass (aorto)coronarico, chirurgico a cielo aperto (toracotomia, minitoracotomia, sternotomia), con arteria autologa, arteria radiale

- 06
- 36.1B.12 ↔ Sestuplo e ulteriore bypass (aorto)coronarico, chirurgico a cielo aperto (toracotomia, minitoracotomia, sternotomia), con arteria autologa, arteria mammaria interna [arteria toracica interna]
- 36.1B.13 ↔ Sestuplo e ulteriore bypass (aorto)coronarico, chirurgico a cielo aperto (toracotomia, minitoracotomia, sternotomia), con arteria autologa, innesto libero di arteria mammaria interna [IMA] [arteria toracica interna]
- 36.1B.14 ↔ Sestuplo e ulteriore bypass (aorto)coronarico, chirurgico a cielo aperto (toracotomia, minitoracotomia, sternotomia), con arteria autologa, arteria addominale
- 36.1B.15 ↔ Sestuplo e ulteriore bypass (aorto)coronarico, chirurgico a cielo aperto (toracotomia, minitoracotomia, sternotomia), con arteria autologa, altra arteria
- 36.1B.16 ↔ Sestuplo e ulteriore bypass (aorto)coronarico, chirurgico a cielo aperto (toracotomia, minitoracotomia, sternotomia), con vena autologa, senza mesh esterno di supporto
- 36.1B.17 ↔ Sestuplo e ulteriore bypass (aorto)coronarico, chirurgico a cielo aperto (toracotomia, minitoracotomia, sternotomia), con vena autologa, con mesh esterno di supporto
- 36.1B.18 ↔ Sestuplo e ulteriore bypass (aorto)coronarico, chirurgico a cielo aperto (toracotomia, minitoracotomia, sternotomia), con xenotrapianto
- 36.1B.1A ↔ Sestuplo e ulteriore bypass (aorto)coronarico, chirurgico a cielo aperto (toracotomia, minitoracotomia, sternotomia), con protesi vascolare
- 36.1B.21 ↔ Sestuplo e ulteriore bypass (aorto)coronarico, mini-invasivo, con arteria autologa, arteria radiale
- 36.1B.22 ↔ Sestuplo e ulteriore bypass (aorto)coronarico, mini-invasivo, con arteria autologa, arteria mammaria interna [arteria toracica interna]
- 36.1B.23 ↔ Sestuplo e ulteriore bypass (aorto)coronarico, mini-invasivo, con arteria autologa, innesto libero di arteria mammaria interna [IMA] [arteria toracica interna]
- 36.1B.24 ↔ Sestuplo e ulteriore bypass (aorto)coronarico, mini-invasivo, con arteria autologa, arteria addominale
- 36.1B.25 ↔ Sestuplo e ulteriore bypass (aorto)coronarico, mini-invasivo, con arteria autologa, altra arteria
- 36.1B.26 ↔ Sestuplo e ulteriore bypass (aorto)coronarico, mini-invasivo, con vena autologa, senza mesh esterno di supporto
- 36.1B.27 ↔ Sestuplo e ulteriore bypass (aorto)coronarico, mini-invasivo, con vena autologa, con mesh esterno di supporto
- 36.1B.28 ↔ Sestuplo e ulteriore bypass (aorto)coronarico, mini-invasivo, con xenotrapianto
- 36.1B.2A ↔ Sestuplo e ulteriore bypass (aorto)coronarico, mini-invasivo, con protesi vascolare
- 36.1B.99 ↔ Sestuplo e ulteriore bypass (aorto)coronarico, secondo la tecnica e il materiale, altro
- 36.32 ↔ Altra rivascularizzazione transmiocardica
- 36.33 ↔ Rivascularizzazione transmiocardica endoscopica
- 36.39.00 ↔ Altra rivascularizzazione cardiaca, NAS
- 36.39.10 ↔ Rivascularizzazione cardiaca mediante patch coronarico
- 36.39.11 ↔ Revisione di bypass coronarico
- 36.39.12 ↔ Nuovo innesto di bypass coronarico
- 36.39.13 ↔ Trasposizione di arterie coronarie
- 36.39.99 ↔ Altra rivascularizzazione cardiaca, altro
- 37.11 ↔ Cardiotomia
- 37.12.00 ↔ Pericardiotomia, NAS
- 37.12.09 ↔ Pericardiotomia, altra
- 37.12.11 ↔ Pericardiotomia, chirurgica a cielo aperto
- 37.12.12 ↔ Pericardiotomia, per via toracoscopica
- 37.31.00 ↔ Pericardiectomia, NAS
- 37.31.10 ↔ Pericardiectomia, parziale
- 37.31.20 ↔ Pericardiectomia, totale
- 37.31.30 ↔ Adesiolisi del pericardio
- 37.31.99 ↔ Pericardiectomia, altro
- 37.32 ↔ Asportazione di aneurisma del cuore
- 37.33.00 ↔ Asportazione o distruzione di altra lesione o tessuto del cuore, a cielo aperto, NAS
- 37.33.10 ↔ Asportazione o distruzione del sistema di conduzione del cuore, a cielo aperto, NAS
- 37.33.11 ↔ Asportazione o distruzione del sistema di conduzione del cuore, a cielo aperto, misure ablative per tachiaritmia
- 37.33.19 ↔ Asportazione o distruzione del sistema di conduzione del cuore, a cielo aperto, altro
- 37.33.20 ↔ Asportazione di altra lesione o tessuto del cuore, a cielo aperto
- 37.33.30 ↔ Distruzione di altra lesione o tessuto del cuore, a cielo aperto
- 37.33.99 ↔ Asportazione o distruzione di altra lesione o tessuto del cuore, a cielo aperto, altro
- 37.35 ↔ Ventricolecotomia parziale
- 37.41 ↔ Inserzione di sistema protetico di assistenza cardiaca attorno al cuore
- 37.52 ↔ Impianto di sistema cardiaco integrale di sostituzione
- 37.53 ↔ Sostituzione o riparazione dell'unità toracale del sistema di sostituzione cardiaca
- 37.54 ↔ Sostituzione o riparazione di altre componenti impiantabili del sistema cardiaco integrale di rimpiazzo
- 37.6A.11 ↔ Impianto di sistema di assistenza cardiocircolatoria, con pompa, senza funzione di scambio gassoso, extracorporeo, del ventricolo sinistro, chirurgico a cielo aperto per via toracica (toracotomia, minitoracotomia, sternotomia)
- 37.6A.12 ↔ Impianto di sistema di assistenza cardiocircolatoria, con pompa, senza funzione di scambio gassoso, extracorporeo, del ventricolo destro, chirurgico a cielo aperto per via toracica (toracotomia, minitoracotomia, sternotomia)
- 37.6A.21 ↔ Impianto di sistema di assistenza cardiocircolatoria, con pompa, senza funzione di scambio gassoso, extracorporeo, biventricolare, chirurgico a cielo aperto per via toracica (toracotomia, minitoracotomia, sternotomia)
- 37.6A.35 ↔ Impianto di sistema di assistenza cardiocircolatoria, con pompa, senza funzione di scambio gassoso, intracorporeo, del ventricolo sinistro, Hospital Set, chirurgico a cielo aperto per via toracica (toracotomia, minitoracotomia, sternotomia)
- 37.6A.37 ↔ Impianto di sistema di assistenza cardiocircolatoria, con pompa, senza funzione di scambio gassoso, intracorporeo, del ventricolo destro, Hospital Set, chirurgico a cielo aperto per via toracica (toracotomia, minitoracotomia, sternotomia)
- 37.6A.3A ↔ Impianto di sistema di assistenza cardiocircolatoria, con pompa, senza funzione di scambio gassoso, intracorporeo, biventricolare, Hospital Set, chirurgico a cielo aperto per via toracica (toracotomia, minitoracotomia, sternotomia)
- 37.6A.51 ↔ Impianto di sistema di assistenza cardiocircolatoria e respiratoria, con pompa, con rimozione di CO<sub>2</sub>, extracorporeo, veno-veno, percutaneo
- 37.6A.61 ↔ Impianto di sistema di assistenza cardiocircolatoria e respiratoria, con pompa, con ossigenatore (rimozione di CO<sub>2</sub> inclusa), extracorporeo, veno-veno, chirurgico a cielo aperto per via extratoracica (es. denudamento di vaso)

- 37.6A.62 ↔ Impianto di sistema di assistenza cardiocircolatoria e respiratoria, con pompa, con ossigenatore (rimozione di CO2 inclusa), extracorporeo, veno-venoso, percutaneo
- 37.6A.71 ↔ Impianto di sistema di assistenza cardiocircolatoria e respiratoria, con pompa, con ossigenatore (rimozione di CO2 inclusa), extracorporeo, veno-arterioso o veno-venoarterioso, chirurgico a cielo aperto per via toracica (toracotomia, minitoracotomia, sternotomia)
- 37.6A.72 ↔ Impianto di sistema di assistenza cardiocircolatoria e respiratoria, con pompa, con ossigenatore (rimozione di CO2 inclusa), extracorporeo, veno-arterioso o veno-venoarterioso, chirurgico a cielo aperto per via extratoracica (es. denudamento di vaso)
- 37.6A.73 ↔ Impianto di sistema di assistenza cardiocircolatoria e respiratoria, con pompa, con ossigenatore (rimozione di CO2 inclusa), extracorporeo, veno-arterioso o veno-venoarterioso, percutaneo
- 37.6C.11 ↔ Revisione senza sostituzione di sistema di assistenza cardiocircolatoria, con pompa, senza funzione di scambio gassoso, extracorporeo, del ventricolo sinistro, chirurgica a cielo aperto per via toracica (toracotomia, minitoracotomia, sternotomia)
- 37.6C.12 ↔ Revisione senza sostituzione di sistema di assistenza cardiocircolatoria, con pompa, senza funzione di scambio gassoso, extracorporeo, del ventricolo destro, chirurgica a cielo aperto per via toracica (toracotomia, minitoracotomia, sternotomia)
- 37.6C.21 ↔ Revisione senza sostituzione di sistema di assistenza cardiocircolatoria, con pompa, senza funzione di scambio gassoso, extracorporeo, biventricolare, chirurgica a cielo aperto per via toracica (toracotomia, minitoracotomia, sternotomia)
- 37.6C.31 ↔ Revisione senza sostituzione di sistema di assistenza cardiocircolatoria, con pompa, senza funzione di scambio gassoso, intracorporeo, del ventricolo sinistro, chirurgica a cielo aperto per via toracica (toracotomia, minitoracotomia, sternotomia)
- 37.6C.32 ↔ Revisione senza sostituzione di sistema di assistenza cardiocircolatoria, con pompa, senza funzione di scambio gassoso, intracorporeo, del ventricolo destro, chirurgica a cielo aperto per via toracica (toracotomia, minitoracotomia, sternotomia)
- 37.6C.33 ↔ Revisione senza sostituzione di sistema di assistenza cardiocircolatoria, con pompa, senza funzione di scambio gassoso, intracorporeo, biventricolare, chirurgica a cielo aperto per via toracica (toracotomia, minitoracotomia, sternotomia)
- 37.6C.61 ↔ Revisione senza sostituzione di sistema di assistenza cardiocircolatoria e respiratoria, con pompa, con ossigenatore (rimozione di CO2 inclusa), extracorporeo, veno-venoso, chirurgica a cielo aperto per via extratoracica (es. denudamento di vaso)
- 37.6C.71 ↔ Revisione senza sostituzione di sistema di assistenza cardiocircolatoria e respiratoria, con pompa, con ossigenatore (rimozione di CO2 inclusa), extracorporeo, veno-arterioso o veno-venoarterioso, chirurgica a cielo aperto per via toracica (toracotomia, minitoracotomia, sternotomia)
- 37.6C.72 ↔ Revisione senza sostituzione di sistema di assistenza cardiocircolatoria e respiratoria, con pompa, con ossigenatore (rimozione di CO2 inclusa), extracorporeo, veno-arterioso o veno-venoarterioso, chirurgica a cielo aperto per via extratoracica (es. denudamento di vaso)
- 37.6C.A1 ↔ Revisione senza sostituzione di sistema di assistenza cardiocircolatoria e respiratoria, senza pompa, con rimozione di CO2, extracorporeo, arteriovenoso, chirurgica a cielo aperto per via extratoracica (es. denudamento di vaso)
- 37.8A.00 ↔ Impianto di pacemaker permanente, NAS
- 37.8A.09 ↔ Impianto di pacemaker permanente, altro
- 37.8A.11 ↔ Impianto di pacemaker a camera singola
- 37.8A.21 ↔ Impianto di pacemaker a camera doppia, senza stimolazione antitachicardica
- 37.8A.22 ↔ Impianto di pacemaker a camera doppia, con stimolazione antitachicardica
- 37.8A.31 ↔ Impianto di pacemaker con risincronizzazione [CRT-P]
- 37.8A.42 ↔ Impianto di pacemaker senza sonda, transvenoso, stimolazione a camera singola
- 37.8A.43 ↔ Impianto di pacemaker senza sonda, transvenoso, stimolazione a camera doppia
- 37.8A.44 ↔ Impianto di pacemaker senza sonda, transvenoso, stimolazione a camera singola con sincronizzazione AV
- 37.8E.00 ↔ Impianto di apparecchio di cardioversione o defibrillatore, NAS
- 37.8E.11 ↔ Impianto di defibrillatore a camera singola
- 37.8E.12 ↔ Impianto di defibrillatore a camera doppia
- 37.8E.21 ↔ Impianto di defibrillatore con risincronizzazione [CRT-D]
- 37.8E.22 ↔ Impianto di defibrillatore a camera singola con sensing atriale
- 37.8E.31 ↔ Impianto di sistema di defibrillazione sottocutaneo
- 37.8E.99 ↔ Impianto di apparecchio di cardioversione o defibrillatore, altro
- 37.91 ↔ Massaggio cardiaco a torace aperto
- 37.99.00 ↔ Altri interventi sul cuore e sul pericardio, NAS
- 37.99.20 ↔ Interventi per anomalie congenite del cuore, NAS
- 37.99.21 ↔ Correzione di ventricolo destro a doppia uscita, tipo Fallot
- 37.99.22 ↔ Correzione di altro ventricolo destro a doppia uscita
- 37.99.23 ↔ Intervento su cuore funzionalmente/morfologicamente monovernicolare
- 37.99.24 ↔ Correzione di cuore triatriato
- 37.99.25 ↔ Correzione di sindrome da atresia della valvola polmonare
- 37.99.29 ↔ Interventi per anomalie congenite del cuore, altro
- 37.99.30 ↔ Legatura di orecchietta cardiaca
- 37.99.99 ↔ Altri interventi sul cuore e sul pericardio, altro
- 37.9A.00 ↔ Impianto di un sistema di stimolazione miocardica, NAS
- 37.9A.11 ↔ Impianto o sostituzione di sistema di modulazione della contrattilità cardiaca [CCM]
- 37.9A.99 ↔ Impianto di un sistema di stimolazione miocardica, altro
- 37.9B.11 ↔ Rimozione di impianti dal cuore, mediante sternotomia completa
- 37.9B.12 ↔ Rimozione di impianti dal cuore, mediante toracotomia mini-invasiva (sternotomia parziale superiore, toracotomia laterale)
- 38.15.10 ↔ Endarteriectomia dell'arteria succlavia
- 38.15.20 ↔ Endarteriectomia del tronco brachiocefalico
- 38.15.30 ↔ Endarteriectomia dell'arteria polmonare
- 38.15.40 ↔ Endarteriectomia della vena polmonare
- 38.15.99 ↔ Endarteriectomia di altri vasi toracici, altro
- 38.31 ↔ Resezione di vasi intracranici con anastomosi
- 38.34.00 ↔ Resezione dell'aorta con anastomosi, NAS
- 38.34.10 ↔ Resezione dell'aorta ascendente e dell'arco aortico con anastomosi
- 38.34.20 ↔ Resezione dell'aorta discendente con anastomosi
- 38.34.30 ↔ Resezione dell'aorta addominale con anastomosi
- 38.34.99 ↔ Resezione dell'aorta con anastomosi, altro
- 38.35.00 ↔ Resezione di vasi toracici con anastomosi, NAS



38.35.10 ↔	Resezione di arterie toraciche con anastomosi, NAS	38.85.12 ↔	Altra occlusione chirurgica dell'arteria polmonare
38.35.11 ↔	Resezione dell'arteria succlavia con anastomosi	38.85.13 ↔	Altra occlusione chirurgica del tronco brachiocefalico
38.35.12 ↔	Resezione del tronco brachiocefalico con anastomosi	38.85.21 ↔	Altra occlusione chirurgica della vena cava superiore
38.35.13 ↔	Resezione dell'arteria polmonare con anastomosi	38.85.22 ↔	Altra occlusione chirurgica della vena polmonare
38.35.19 ↔	Resezione di arterie toraciche con anastomosi, altro	38.85.23 ↔	Altra occlusione chirurgica della vena succlavia
38.35.20 ↔	Resezione di vene toraciche con anastomosi, NAS	39.0X.00 ↔	Shunt arterioso sistemico-polmonare, NAS
38.35.21 ↔	Resezione della vena polmonare con anastomosi	39.0X.10 ↔	Anastomosi succlavia-polmonare [Blalock-Taussig]
38.35.22 ↔	Resezione della vena succlavia con anastomosi	39.0X.11 ↔	Anastomosi aorta-polmonare destra [Waterston-Cooley]
38.35.23 ↔	Resezione della vena cava superiore con anastomosi	39.0X.12 ↔	Anastomosi aorta discendente-polmonare sinistra [Potts-Smith]
38.35.28 ↔	Resezione di vene toraciche e altre vene profonde con anastomosi	39.0X.13 ↔	Anastomosi polmonare sinistra-polmonare destra
38.35.29 ↔	Resezione di vene toraciche con anastomosi, altro	39.0X.20 ↔	Shunt protesico polmonare-aorta, centrale
38.35.99 ↔	Resezione di vasi toracici con anastomosi, altro	39.0X.21 ↔	Shunt protesico polmonare-aorta, periferico
38.36.00 ↔	Resezione di arterie addominali con anastomosi, NAS	39.0X.23 ↔	Banding dell'arteria polmonare
38.36.10 ↔	Resezione di arterie viscerali con anastomosi, NAS	39.0X.24 ↔	Shunt arterioso sistemico-polmonare, intervento di Damus-Kay-Stansel
38.36.11 ↔	Resezione del tronco celiaco con anastomosi	39.0X.99 ↔	Shunt arterioso sistemico-polmonare, altro
38.36.12 ↔	Resezione dell'arteria gastrica con anastomosi	39.10 ↔	Shunt venoso intraaddominale, NAS
38.36.13 ↔	Resezione dell'arteria epatica con anastomosi	39.11.00 ↔	Confezione e revisione di shunt portosistemico, TIPS, NAS
38.36.14 ↔	Resezione dell'arteria splenica con anastomosi	39.11.11 ↔	Confezione di shunt portosistemico, impiego di angioplastica percutanea (con palloncino)
38.36.15 ↔	Resezione dell'arteria renale con anastomosi	39.11.12 ↔	Confezione di shunt portosistemico, trombolisi e trombectomia percutanea
38.36.16 ↔	Resezione dell'arteria mesenterica	39.11.13 ↔	Confezione di shunt portosistemico, impiego di stent
38.36.17 ↔	Resezione dell'arteria iliaca con anastomosi	39.11.21 ↔	Revisione di shunt portosistemico, occlusione percutanea
38.36.19 ↔	Resezione di arterie viscerali con anastomosi, altro	39.11.22 ↔	Revisione di shunt portosistemico, posa di stent
38.36.99 ↔	Resezione di arterie addominali con anastomosi, altro	39.11.23 ↔	Revisione di shunt portosistemico, impiego di trombolisi e trombectomia percutanea
38.41 ↔	Resezione di vasi intracranici con sostituzione	39.11.24 ↔	Revisione di shunt portosistemico, riduzione percutanea di shunt portosistemico esistente
38.45.00 ↔	Resezione di vasi toracici con sostituzione, NAS	39.11.99 ↔	Confezione e revisione di shunt portosistemico, TIPS, altro
38.45.10 ↔	Resezione dell'aorta toracica con sostituzione, NAS	39.19 ↔	Shunt venoso intraaddominale, altro
38.45.12 ↔	Resezione dell'aorta toracica con sostituzione	39.21.00 ↔	Anastomosi vena cava-arteria polmonare, NAS
38.45.13 ↔	Resezione dell'aorta toracoaddominale con sostituzione	39.21.10 ↔	Intervento di Glenn su cuore funzionalmente/morfologicamente monovernicolare
38.45.14 ↔	Resezione dell'aorta toracica con sostituzione con protesi ibrida	39.21.99 ↔	Anastomosi vena cava-arteria polmonare, altro
38.45.15 ↔	Resezione dell'aorta ascendente con sostituzione	39.28 ↔	Bypass vascolare extracranico-intracranico [EC-IC]
38.45.16 ↔	Resezione dell'arco aortico con sostituzione	39.2A ↔	Bypass vascolare intracranico-intracranico
38.45.17 ↔	Resezione dell'aorta ascendente nonché dell'arco aortico con sostituzione	39.31.11 ↔	Sutura di arteria intracranica
38.45.19 ↔	Resezione dell'aorta toracica con sostituzione, altro	39.31.21 ↔	Sutura dell'arteria ascellare
38.45.20 ↔	Resezione di altre arterie toraciche con sostituzione, NAS	39.31.22 ↔	Sutura dell'arteria brachiale
38.45.21 ↔	Resezione dell'arteria polmonare con sostituzione	39.31.60 ↔	Sutura dell'aorta, NAS
38.45.22 ↔	Resezione del tronco brachiocefalico con sostituzione	39.31.61 ↔	Sutura dell'aorta toracica
38.45.29 ↔	Resezione di altre arterie toraciche con sostituzione	39.31.62 ↔	Sutura dell'aorta addominale
38.45.30 ↔	Resezione di vene toraciche con sostituzione, NAS	39.31.69 ↔	Sutura dell'aorta, altro
38.45.31 ↔	Resezione della vena cava superiore con sostituzione	39.31.71 ↔	Sutura dell'arteria polmonare
38.45.38 ↔	Resezione di altre vene toraciche profonde con sostituzione	39.31.72 ↔	Sutura del tronco brachiocefalico
38.45.39 ↔	Resezione di vene toraciche con sostituzione, altro	39.31.73 ↔	Sutura dell'arteria succlavia
38.45.99 ↔	Resezione di vasi toracici con sostituzione, altro	39.49.30 ↔	Sostituzione di condotto cardiaco
38.47.00 ↔	Resezione di vene addominali con sostituzione, NAS	39.51.11 ↔	Clipping di aneurismi intracranici
38.47.10 ↔	Resezione di vene addominali profonde con sostituzione, NAS	39.52.11 ↔	Altra riparazione di aneurismi di vasi intracranici
38.47.11 ↔	Resezione della vena cava inferiore con sostituzione	39.52.19 ↔	Altra riparazione di aneurismi di vasi della testa e del collo, altro
38.47.12 ↔	Resezione della vena iliaca con sostituzione	39.52.20 ↔	Altra riparazione di aneurismi dell'aorta, NAS
38.47.19 ↔	Resezione di vene addominali profonde con sostituzione, altro	39.52.21 ↔	Altra riparazione chirurgica a cielo aperto di aneurismi dell'aorta ascendente, dell'arco aortico e dell'aorta toracica
38.47.99 ↔	Resezione di vene addominali con sostituzione, altro	39.52.22 ↔	Altra riparazione chirurgica a cielo aperto di aneurismi dell'aorta addominale
38.64.00 ↔	Altra asportazione dell'aorta, NAS	39.52.29 ↔	Altra riparazione di aneurismi dell'aorta, altro
38.64.10 ↔	Altra asportazione dell'aorta toracica	39.53 ↔	Riparazione di fistola arteriovenosa
38.64.20 ↔	Altra asportazione dell'aorta addominale	39.54.11 ↔	Intervento di dissezione [re-entry], aorta toracica, chirurgica a cielo aperto
38.64.99 ↔	Altra asportazione dell'aorta, altro		
38.65.21 ↔	Altra asportazione della vena cava superiore		
38.84.00 ↔	Altra occlusione chirurgica dell'aorta, NAS		
38.84.09 ↔	Altra occlusione chirurgica dell'aorta, altro		
38.84.10 ↔	Altra occlusione chirurgica dell'aorta toracica		
38.84.20 ↔	Altra occlusione chirurgica dell'aorta addominale		
38.85.11 ↔	Altra occlusione chirurgica dell'arteria succlavia		

39.54.12 ↔	Intervento di dissezione [re-entry], aorta toracica, per via endovascolare	50.21.11 ↔	Fenestrazione di una o più cisti epatiche, chirurgica a cielo aperto
39.54.21 ↔	Intervento di dissezione [re-entry], aorta addominale, chirurgica a cielo aperto	50.21.12 ↔	Fenestrazione di una o più cisti epatiche, per via laparoscopica
39.54.22 ↔	Intervento di dissezione [re-entry], aorta addominale, per via endovascolare	50.23.11 ↔	Asportazione locale di 1-2 lesioni epatiche, di diametro inferiore a 4 cm ciascuna, chirurgica a cielo aperto
39.57.00 ↔	Riparazione di un vaso sanguigno con patch sintetico, NAS	50.23.12 ↔	Asportazione locale di 1-2 lesioni epatiche, almeno una di diametro superiore a 4 cm, chirurgica a cielo aperto
39.57.11 ↔	Riparazione di vasi intracranici con patch sintetico	50.23.13 ↔	Asportazione locale di 3 e più lesioni epatiche, chirurgica a cielo aperto
39.57.12 ↔	Riparazione di arterie extracraniche della testa e del collo con patch sintetico	50.25.11 ↔	Asportazione locale di 1-2 lesioni epatiche, di diametro inferiore a 4 cm ciascuna, per via laparoscopica
39.57.13 ↔	Riparazione della vena giugulare con patch sintetico	50.25.12 ↔	Asportazione locale di 1-2 lesioni epatiche, almeno una di diametro superiore a 4 cm, per via laparoscopica
39.57.19 ↔	Riparazione di vaso sanguigno della testa e del collo con patch sintetico, altro	50.25.13 ↔	Asportazione locale di 3 e più lesioni epatiche, per via laparoscopica
39.57.20 ↔	Riparazione di vasi dell'arto superiore con patch sintetico, NAS	50.27.11 ↔	Distruzione locale di lesione o tessuto del fegato, mediante iniezione di alcol, chirurgica a cielo aperto
39.57.21 ↔	Riparazione di arterie dell'arto superiore con patch sintetico	50.27.12 ↔	Distruzione locale di lesione o tessuto del fegato, mediante termoterapia indotta da corrente ad alta frequenza, chirurgica a cielo aperto
39.57.22 ↔	Riparazione della vena succlavia, vena ascellare e vena brachiocefalica con patch sintetico	50.27.13 ↔	Distruzione locale di lesione o tessuto del fegato, mediante crioterapia, chirurgica a cielo aperto
39.57.23 ↔	Riparazione di altre vene profonde dell'arto superiore con patch sintetico	50.27.14 ↔	Distruzione locale di lesione o tessuto del fegato, mediante laser, chirurgica a cielo aperto
39.57.29 ↔	Riparazione di vasi dell'arto superiore con patch sintetico, altro	50.27.15 ↔	Distruzione locale di lesione o tessuto del fegato, mediante elettroporazione irreversibile, chirurgica a cielo aperto
39.57.30 ↔	Riparazione di vaso toracico con patch sintetico, NAS	50.27.19 ↔	Distruzione locale di lesione o tessuto del fegato, chirurgica a cielo aperto, altro
39.57.31 ↔	Riparazione dell'aorta toracica con patch sintetico	50.27.21 ↔	Distruzione locale di lesione o tessuto del fegato, mediante iniezione di alcol, per via laparoscopica
39.57.32 ↔	Riparazione della vena polmonare con patch sintetico	50.27.22 ↔	Distruzione locale di lesione o tessuto del fegato, mediante termoterapia, per via laparoscopica
39.57.33 ↔	Riparazione della vena cava superiore con patch sintetico	50.27.23 ↔	Distruzione locale di lesione o tessuto del fegato, mediante crioterapia, per via laparoscopica
39.57.39 ↔	Riparazione di vaso toracico con patch sintetico, altro	50.27.24 ↔	Distruzione locale di lesione o tessuto del fegato, mediante laser, per via laparoscopica
39.57.40 ↔	Riparazione di arterie addominali con patch sintetico, NAS	50.27.25 ↔	Distruzione locale di lesione o tessuto del fegato, mediante elettroporazione irreversibile, per via laparoscopica
39.57.41 ↔	Riparazione dell'aorta addominale con patch sintetico	50.27.29 ↔	Distruzione locale di lesione o tessuto del fegato, per via laparoscopica, altro
39.57.42 ↔	Riparazione del tronco celiaco con patch sintetico	50.2A.11 ↔	Resezione di cisti epatica, chirurgica a cielo aperto
39.59.51 ↔	Altra riparazione dell'aorta toracica	50.2A.12 ↔	Resezione di cisti epatica, per via laparoscopica
39.59.52 ↔	Altra riparazione dell'arteria polmonare	50.2C.11 ↔	Bisegmentectomia sinistra per trapianto da vivente, chirurgica a cielo aperto
39.59.53 ↔	Altra riparazione di arterie toraciche, altro	50.2C.12 ↔	Bisegmentectomia sinistra per trapianto da vivente, per via laparoscopica
39.59.54 ↔	Altra riparazione della vena polmonare	50.2C.13 ↔	Emiepatectomia sinistra per trapianto da vivente, chirurgica a cielo aperto
39.59.55 ↔	Altra riparazione della vena cava superiore	50.2C.14 ↔	Emiepatectomia sinistra per trapianto da vivente, per via laparoscopica
39.59.61 ↔	Altra riparazione dell'aorta addominale	50.2C.15 ↔	Emiepatectomia destra per trapianto da vivente, chirurgica a cielo aperto
39.59.62 ↔	Altra riparazione del tronco celiaco	50.2C.16 ↔	Emiepatectomia destra per trapianto da vivente, per via laparoscopica
39.59.71 ↔	Altra riparazione della vena cava inferiore	50.62 ↔	Chiusura di lacerazione del fegato e riparazione, mediante sutura
39.66 ↔	Bypass cardiopolmonare percutaneo	50.63 ↔	Chiusura di lacerazione del fegato e riparazione, mediante tamponamento
39.99.21 ↔	Interventi per anomalie congenite dell'istmo aortico (stenosi) o per arco aortico interrotto	50.71 ↔	Epatectomia totale su donatore vivente, chirurgica a cielo aperto
40.51.10 ↔	Asportazione radicale dei linfonodi ascellari quale intervento indipendente	51.31 ↔	Anastomosi fra colecisti e dotti epatici
40.52.10 ↔	Asportazione radicale dei linfonodi retroperitoneali (para-aortici, paracavali) e pelvici quale intervento indipendente	51.32 ↔	Anastomosi fra colecisti e intestino
40.53.10 ↔	Asportazione radicale dei linfonodi iliaci quale intervento indipendente	51.33 ↔	Anastomosi fra colecisti e pancreas
40.54.10 ↔	Dissezione radicale dei linfonodi inguinali quale intervento indipendente	51.34 ↔	Anastomosi fra colecisti e stomaco
40.59.10 ↔	Asportazione radicale di altri linfonodi quale intervento indipendente, NAS		
40.59.11 ↔	Asportazione radicale di linfonodi mediastinici quale intervento indipendente		
40.59.12 ↔	Asportazione radicale di linfonodi peribronchiali quale intervento indipendente		
40.59.19 ↔	Asportazione radicale di altri linfonodi quale intervento indipendente, altro		
40.62 ↔	Fistolizzazione del dotto toracico		
40.63 ↔	Chiusura di fistola del dotto toracico		
40.64 ↔	Legatura del dotto toracico		
40.69 ↔	Interventi sul dotto toracico, altro		
50.0 ↔	Epatotomia		

51.35 ↔	Altra anastomosi della colecisti	51.9A.82 ↔	Inserzione o sostituzione, chirurgica a cielo aperto, di stent nudi autoespandenti nel dotto biliare, 2 stent
51.36 ↔	Coledocoenterostomia	51.9A.83 ↔	Inserzione o sostituzione, chirurgica a cielo aperto, di stent nudi autoespandenti nel dotto biliare, 3 stent
51.37 ↔	Anastomosi fra dotto epatico e tratto gastrointestinale	51.9A.84 ↔	Inserzione o sostituzione, chirurgica a cielo aperto, di stent nudi autoespandenti nel dotto biliare, 4 stent
51.38.11 ↔	Anastomosi fra vie biliari e tratto gastrointestinale, chirurgica a cielo aperto	51.9A.85 ↔	Inserzione o sostituzione, chirurgica a cielo aperto, di stent nudi autoespandenti nel dotto biliare, 5 stent
51.38.21 ↔	Anastomosi fra vie biliari e tratto gastrointestinale, per via laparoscopica	51.9A.86 ↔	Inserzione o sostituzione, chirurgica a cielo aperto, di stent nudi autoespandenti nel dotto biliare, 6 e più stent
51.39 ↔	Altra anastomosi di dotti biliari	51.9A.A1 ↔	Inserzione o sostituzione, chirurgica a cielo aperto, di stent rivestiti autoespandenti nel dotto biliare, 1 stent
51.43 ↔	Posizionamento di sonda coledocoepatica per decompressione	51.9A.A2 ↔	Inserzione o sostituzione, chirurgica a cielo aperto, di stent rivestiti autoespandenti nel dotto biliare, 2 stent
51.69 ↔	Asportazione di altro dotto biliare	51.9A.A3 ↔	Inserzione o sostituzione, chirurgica a cielo aperto, di stent rivestiti autoespandenti nel dotto biliare, 3 stent
51.71 ↔	Sutura semplice del coledoco	51.9A.A4 ↔	Inserzione o sostituzione, chirurgica a cielo aperto, di stent rivestiti autoespandenti nel dotto biliare, 4 stent
51.72 ↔	Coledocoplastica	51.9A.A5 ↔	Inserzione o sostituzione, chirurgica a cielo aperto, di stent rivestiti autoespandenti nel dotto biliare, 5 stent
51.79 ↔	Riparazione del dotto cistico e dei dotti epatici	51.9A.A6 ↔	Inserzione o sostituzione, chirurgica a cielo aperto, di stent rivestiti autoespandenti nel dotto biliare, 6 e più stent
51.94 ↔	Revisione di anastomosi delle vie biliari	52.01.12 ↔	Drenaggio transgastro di cisti pancreatiche, chirurgico a cielo aperto
51.95.20 ↔	Rimozione di endoprotesi dal dotto biliare, chirurgica a cielo aperto	52.01.13 ↔	Drenaggio transgastro di cisti pancreatiche, per via laparoscopica
51.95.21 ↔	Rimozione di endoprotesi dal dotto biliare, per via laparoscopica	52.01.22 ↔	Drenaggio transduodenale di cisti pancreatiche, chirurgico a cielo aperto
51.9A.41 ↔	Inserzione o sostituzione di stent non autoespandenti nel dotto biliare per via laparoscopica, 1 stent	52.01.23 ↔	Drenaggio transduodenale di cisti pancreatiche, per via laparoscopica
51.9A.42 ↔	Inserzione o sostituzione di stent non autoespandenti nel dotto biliare per via laparoscopica, 2 e più stent	52.09.00 ↔	Altra pancreatotomia, NAS
51.9A.51 ↔	Inserzione o sostituzione di stent nudi autoespandenti nel dotto biliare per via laparoscopica, 1 stent	52.09.10 ↔	Altra pancreatotomia, Incisione del pancreas
51.9A.52 ↔	Inserzione o sostituzione di stent nudi autoespandenti nel dotto biliare per via laparoscopica, 2 stent	52.09.11 ↔	Altra pancreatotomia, Incisione del dotto pancreatico
51.9A.53 ↔	Inserzione o sostituzione di stent nudi autoespandenti nel dotto biliare per via laparoscopica, 3 stent	52.09.99 ↔	Altra pancreatotomia, altro
51.9A.54 ↔	Inserzione o sostituzione di stent nudi autoespandenti nel dotto biliare per via laparoscopica, 4 stent	52.22.00 ↔	Altra asportazione o distruzione di lesione o di tessuto del pancreas o del dotto pancreatico, NAS
51.9A.55 ↔	Inserzione o sostituzione di stent nudi autoespandenti nel dotto biliare per via laparoscopica, 5 stent	52.22.99 ↔	Altra asportazione o distruzione di lesione o di tessuto del pancreas o del dotto pancreatico, altro
51.9A.56 ↔	Inserzione o sostituzione di stent nudi autoespandenti nel dotto biliare per via laparoscopica, 6 e più stent	52.3 ↔	Marsupializzazione di cisti pancreatiche
51.9A.61 ↔	Inserzione o sostituzione di stent rivestiti autoespandenti nel dotto biliare per via laparoscopica, 1 stent	52.4 ↔	Drenaggio interno di cisti pancreatiche
51.9A.62 ↔	Inserzione o sostituzione di stent rivestiti autoespandenti nel dotto biliare per via laparoscopica, 2 stent	52.50 ↔	Pancreatectomia parziale, NAS
51.9A.63 ↔	Inserzione o sostituzione di stent rivestiti autoespandenti nel dotto biliare per via laparoscopica, 3 stent	52.52.11 ↔	Pancreatectomia distale, chirurgica a cielo aperto
51.9A.64 ↔	Inserzione o sostituzione di stent rivestiti autoespandenti nel dotto biliare per via laparoscopica, 4 stent	52.52.12 ↔	Pancreatectomia distale, per via laparoscopica
51.9A.65 ↔	Inserzione o sostituzione di stent rivestiti autoespandenti nel dotto biliare per via laparoscopica, 5 stent	52.59 ↔	Pancreatectomia parziale, altro
51.9A.66 ↔	Inserzione o sostituzione di stent rivestiti autoespandenti nel dotto biliare per via laparoscopica, 6 e più stent	52.95.10 ↔	Rimozione di calcoli dal dotto pancreatico, chirurgica a cielo aperto
51.9A.71 ↔	Inserzione o sostituzione, chirurgica a cielo aperto, di stent non autoespandenti nel dotto biliare, 1 stent	52.95.11 ↔	Rimozione di calcoli dal dotto pancreatico, per via laparoscopica
51.9A.72 ↔	Inserzione o sostituzione, chirurgica a cielo aperto, di stent non autoespandenti nel dotto biliare, 2 e più stent	52.95.20 ↔	Dilatazione del dotto pancreatico, per via laparoscopica
51.9A.81 ↔	Inserzione o sostituzione, chirurgica a cielo aperto, di stent nudi autoespandenti nel dotto biliare, 1 stent	52.95.30 ↔	Inserzione di un drenaggio nel dotto pancreatico, chirurgica a cielo aperto
		52.95.31 ↔	Inserzione di un drenaggio nel dotto pancreatico, per via laparoscopica
		52.95.40 ↔	Inserzione o sostituzione di uno stent [protesi] non autoespandente nel dotto pancreatico, chirurgica a cielo aperto

52.95.41 ↔	Inserzione o sostituzione di uno stent [protesi] non autoespandente nel dotto pancreatico, per via laparoscopica	57.71.21 ↔	Cistectomia radicale, con uretrectomia, nel maschio, per via laparoscopica
52.95.50 ↔	Inserzione o sostituzione di uno stent [protesi] autoespandente nel dotto pancreatico, chirurgica a cielo aperto	57.71.30 ↔	Cistectomia radicale, senza uretrectomia, nella donna, chirurgica a cielo aperto
52.95.51 ↔	Inserzione o sostituzione di uno stent [protesi] autoespandente nel dotto pancreatico, per via laparoscopica	57.71.31 ↔	Cistectomia radicale, senza uretrectomia, nella donna, per via laparoscopica
52.95.60 ↔	Ricostruzione plastica del dotto pancreatico, per via laparoscopica	57.71.40 ↔	Cistectomia radicale, con uretrectomia, nella donna, chirurgica a cielo aperto
52.95.70 ↔	Ricostruzione plastica del pancreas	57.71.41 ↔	Cistectomia radicale, con uretrectomia, nella donna, per via laparoscopica
52.95.90 ↔	Altri interventi per via endoscopica sul pancreas	57.71.50 ↔	Cistectomia radicale, svuotamento pelvico [esenterazione] nel maschio, chirurgica a cielo aperto
52.95.A1 ↔	Rimozione di uno stent [protesi] dal dotto pancreatico, chirurgica a cielo aperto	57.71.51 ↔	Cistectomia radicale, svuotamento pelvico [esenterazione] nel maschio, per via laparoscopica
52.95.A2 ↔	Rimozione di uno stent [protesi] dal dotto pancreatico, per via laparoscopica	57.71.99 ↔	Cistectomia radicale, altro
52.96.11 ↔	Anastomosi fra dotto pancreatico e tratto gastrointestinale, chirurgica a cielo aperto	57.87.00 ↔	Ricostruzione della vescica, NAS
52.96.21 ↔	Anastomosi fra dotto pancreatico e tratto gastrointestinale, per via laparoscopica	57.87.10 ↔	Ricostruzione della vescica con ileo, colon o stomaco, chirurgica a cielo aperto
52.99.00 ↔	Altri interventi a cielo aperto sul pancreas, NAS	57.87.11 ↔	Ricostruzione della vescica con ileo, colon o stomaco, per via laparoscopica
52.99.10 ↔	Altri interventi a cielo aperto sul pancreas, Dilatazione del dotto pancreatico	57.87.20 ↔	Conversione di altra derivazione urinaria sopravvescicale in neovescica, chirurgica a cielo aperto
52.99.20 ↔	Altri interventi a cielo aperto sul pancreas, Ricostruzione plastica del dotto pancreatico	57.87.21 ↔	Conversione di altra derivazione urinaria sopravvescicale in neovescica, per via laparoscopica
52.99.99 ↔	Altri interventi a cielo aperto sul pancreas, altro	57.87.30 ↔	Cistoplastica riduttiva, chirurgica a cielo aperto
53.70 ↔	Riparazione di ernia diaframmatica, per via addominale, NAS	57.87.31 ↔	Cistoplastica riduttiva, per via laparoscopica
53.71.11 ↔	Riparazione di ernia diaframmatica, per via addominale, chirurgica a cielo aperto, senza impianto di membrane e reti	57.87.40 ↔	Ampliamento della vescica, chirurgica a cielo aperto
53.71.21 ↔	Riparazione di ernia diaframmatica, per via addominale, chirurgica a cielo aperto, con impianto di membrane e reti	57.87.41 ↔	Ampliamento della vescica, per via laparoscopica
53.72.11 ↔	Riparazione di ernia diaframmatica, per via laparoscopica, senza impianto di membrane e reti	57.87.99 ↔	Ricostruzione della vescica, altro
53.72.21 ↔	Riparazione di ernia diaframmatica, per via laparoscopica, con impianto di membrane e reti	68.8 ↔	Eviscerazione pelvica
53.79 ↔	Riparazione di ernia diaframmatica, per via addominale, altro	71.5 ↔	Vulvectomia radicale
53.80 ↔	Riparazione di ernia diaframmatica, per via toracica e toracoaddominale, NAS	76.44.00 ↔	Ostectomia totale di altre ossa facciali con contemporanea ricostruzione, NAS
53.81 ↔	Plicatura del diaframma	76.44.10 ↔	Ostectomia totale di altre ossa facciali, Ricostruzione mediante innesto con anastomosi microvascolare
53.82 ↔	Riparazione di ernia parasternale	76.44.11 ↔	Ostectomia totale di altre ossa facciali, Ricostruzione mediante innesto non vascolarizzato
53.83.11 ↔	Riparazione di ernia diaframmatica, per via toracica, chirurgica a cielo aperto, senza impianto di membrane e reti	76.44.19 ↔	Ostectomia totale di altre ossa facciali con altra ricostruzione
53.83.21 ↔	Riparazione di ernia diaframmatica, per via toracica, chirurgica a cielo aperto, con impianto di membrane e reti	76.44.99 ↔	Ostectomia totale di altre ossa facciali con contemporanea ricostruzione, altro
53.84.11 ↔	Riparazione di ernia diaframmatica, per via toracoscopica, senza impianto di membrane e reti	76.46.00 ↔	Altra ricostruzione di altre ossa facciali, NAS
53.84.21 ↔	Riparazione di ernia diaframmatica, per via toracoscopica, con impianto di membrane e reti	76.46.10 ↔	Altra ricostruzione di altre ossa facciali, Ricostruzione mediante innesto con anastomosi microvascolare
53.85.11 ↔	Riparazione di ernia diaframmatica, per via toracoaddominale, chirurgica a cielo aperto, senza impianto di membrane e reti	76.46.99 ↔	Altra ricostruzione di altre ossa facciali, altro
53.85.21 ↔	Riparazione di ernia diaframmatica, per via toracoaddominale, chirurgica a cielo aperto, con impianto di membrane e reti	76.92.20 ↔	Inserzione di impianto CAD nello splancocranio senza interessamento del neurocranio, fino a 2 regioni
53.89 ↔	Riparazione di ernia diaframmatica, per via toracica e toracoaddominale, altro	76.92.21 ↔	Inserzione di impianto CAD nello splancocranio senza interessamento del neurocranio, da 3 regioni in poi
54.94 ↔	Creazione di shunt peritoneovascolare	76.92.30 ↔	Inserzione di impianto CAD nella mascella, per riparazione plastica di difetto semplice
57.71.00 ↔	Cistectomia radicale, NAS	76.92.31 ↔	Inserzione di impianto CAD nella mascella, per riparazione plastica di difetto grande o complesso
57.71.10 ↔	Cistectomia radicale, senza uretrectomia, nel maschio, chirurgica a cielo aperto	77.91.00 ↔	Ostectomia totale della scapola, della clavicola, delle coste e dello sterno, NAS
57.71.11 ↔	Cistectomia radicale, senza uretrectomia, nel maschio, per via laparoscopica	77.91.10 ↔	Ostectomia totale della scapola e della clavicola
57.71.20 ↔	Cistectomia radicale, con uretrectomia, nel maschio, chirurgica a cielo aperto	77.91.11 ↔	Ostectomia totale di una costa
		77.91.12 ↔	Ostectomia totale di una costa cervicale
		77.91.13 ↔	Ostectomia totale dello sterno
		77.91.99 ↔	Ostectomia totale della scapola, della clavicola, delle coste e dello sterno, altro
		78.41.30 ↔	Altri interventi di riparazione o plastica su scapola, clavicola, coste e sterno, impianto di protesi verticali espandibili in titanio [VEPTR]
		7A.42.11 ↔	Osteosintesi di singola vertebra, 1 vertebra

7A.42.12 ↔ Osteosintesi di singola vertebra, 2 vertebre	7A.71.1C ↔ Fusione di vertebre con stabilizzazione della colonna vertebrale, approccio dorsale e dorsolaterale, 11 segmenti
7A.42.13 ↔ Osteosintesi di singola vertebra, 3 vertebre	7A.71.1D ↔ Fusione di vertebre con stabilizzazione della colonna vertebrale, approccio dorsale e dorsolaterale, 12 segmenti
7A.42.14 ↔ Osteosintesi di singola vertebra, 4 e più vertebre	7A.71.1E ↔ Fusione di vertebre con stabilizzazione della colonna vertebrale, approccio dorsale e dorsolaterale, 13 segmenti
7A.43.11 ↔ Vertebroplastica, 1 corpo vertebrale	7A.71.1F ↔ Fusione di vertebre con stabilizzazione della colonna vertebrale, approccio dorsale e dorsolaterale, 14 e più segmenti
7A.43.12 ↔ Vertebroplastica, 2 corpi vertebrali	7A.71.21 ↔ Fusione di vertebre con stabilizzazione della colonna vertebrale, approccio ventrale, 1 segmento
7A.43.13 ↔ Vertebroplastica, 3 corpi vertebrali	7A.71.22 ↔ Fusione di vertebre con stabilizzazione della colonna vertebrale, approccio ventrale, 2 segmenti
7A.43.14 ↔ Vertebroplastica, 4 e più corpi vertebrali	7A.71.23 ↔ Fusione di vertebre con stabilizzazione della colonna vertebrale, approccio ventrale, 3 segmenti
7A.44.21 ↔ Cifoplastica con elevazione di corpo vertebrale tramite palloncino, 1 corpo vertebrale	7A.71.24 ↔ Fusione di vertebre con stabilizzazione della colonna vertebrale, approccio ventrale, 4 segmenti
7A.44.22 ↔ Cifoplastica con elevazione di corpo vertebrale tramite palloncino, 2 corpi vertebrali	7A.71.25 ↔ Fusione di vertebre con stabilizzazione della colonna vertebrale, approccio ventrale, 5 segmenti
7A.44.23 ↔ Cifoplastica con elevazione di corpo vertebrale tramite palloncino, 3 corpi vertebrali	7A.71.26 ↔ Fusione di vertebre con stabilizzazione della colonna vertebrale, approccio ventrale, 6 segmenti
7A.44.24 ↔ Cifoplastica con elevazione di corpo vertebrale tramite palloncino, 4 e più corpi vertebrali	7A.71.27 ↔ Fusione di vertebre con stabilizzazione della colonna vertebrale, approccio ventrale, 7 segmenti
7A.44.31 ↔ Cifoplastica con elevazione di corpo vertebrale tramite impianto dilatabile, 1 corpo vertebrale	7A.71.28 ↔ Fusione di vertebre con stabilizzazione della colonna vertebrale, approccio ventrale, 8 segmenti
7A.44.32 ↔ Cifoplastica con elevazione di corpo vertebrale tramite impianto dilatabile, 2 corpi vertebrali	7A.71.2A ↔ Fusione di vertebre con stabilizzazione della colonna vertebrale, approccio ventrale, 9 segmenti
7A.44.33 ↔ Cifoplastica con elevazione di corpo vertebrale tramite impianto dilatabile, 3 corpi vertebrali	7A.71.2B ↔ Fusione di vertebre con stabilizzazione della colonna vertebrale, approccio ventrale, 10 segmenti
7A.44.34 ↔ Cifoplastica con elevazione di corpo vertebrale tramite impianto dilatabile, 4 e più corpi vertebrali	7A.71.2C ↔ Fusione di vertebre con stabilizzazione della colonna vertebrale, approccio ventrale, 11 segmenti
7A.44.91 ↔ Cifoplastica mediante altro dispositivo per l'elevazione di corpo vertebrale, 1 corpo vertebrale	7A.71.2D ↔ Fusione di vertebre con stabilizzazione della colonna vertebrale, approccio ventrale, 12 segmenti
7A.44.92 ↔ Cifoplastica mediante altro dispositivo per l'elevazione di corpo vertebrale, 2 corpi vertebrali	7A.71.2E ↔ Fusione di vertebre con stabilizzazione della colonna vertebrale, approccio ventrale, 13 segmenti
7A.44.93 ↔ Cifoplastica mediante altro dispositivo per l'elevazione di corpo vertebrale, 3 corpi vertebrali	7A.71.2F ↔ Fusione di vertebre con stabilizzazione della colonna vertebrale, approccio ventrale, 14 e più segmenti
7A.44.94 ↔ Cifoplastica mediante altro dispositivo per l'elevazione di corpo vertebrale, 4 e più corpi vertebrali	7A.72.11 ↔ Stabilizzazione dinamica della colonna vertebrale, approccio dorsale e dorsolaterale, 1 segmento
7A.63.11 ↔ Impianto di sostituto di corpo vertebrale	7A.72.12 ↔ Stabilizzazione dinamica della colonna vertebrale, approccio dorsale e dorsolaterale, 2 segmenti
7A.63.21 ↔ Impianto di sostituto di corpo vertebrale in caso di sostituzione di dispositivo	7A.72.13 ↔ Stabilizzazione dinamica della colonna vertebrale, approccio dorsale e dorsolaterale, 3 segmenti
7A.64.11 ↔ Impianto di protesi di corpo vertebrale	7A.72.14 ↔ Stabilizzazione dinamica della colonna vertebrale, approccio dorsale e dorsolaterale, 4 segmenti
7A.64.21 ↔ Impianto di protesi di corpo vertebrale in caso di sostituzione di protesi	7A.72.15 ↔ Stabilizzazione dinamica della colonna vertebrale, approccio dorsale e dorsolaterale, 5 segmenti
7A.65.11 ↔ Impianto di dispositivo intervertebrale d'artrodesi	7A.72.16 ↔ Stabilizzazione dinamica della colonna vertebrale, approccio dorsale e dorsolaterale, 6 segmenti
7A.65.21 ↔ Impianto di dispositivo intervertebrale d'artrodesi in caso di sostituzione di dispositivo	7A.72.17 ↔ Stabilizzazione dinamica della colonna vertebrale, approccio dorsale e dorsolaterale, 7 segmenti
7A.71.11 ↔ Fusione di vertebre con stabilizzazione della colonna vertebrale, approccio dorsale e dorsolaterale, 1 segmento	7A.72.18 ↔ Stabilizzazione dinamica della colonna vertebrale, approccio dorsale e dorsolaterale, 8 segmenti
7A.71.12 ↔ Fusione di vertebre con stabilizzazione della colonna vertebrale, approccio dorsale e dorsolaterale, 2 segmenti	7A.72.1A ↔ Stabilizzazione dinamica della colonna vertebrale, approccio dorsale e dorsolaterale, 9 segmenti
7A.71.13 ↔ Fusione di vertebre con stabilizzazione della colonna vertebrale, approccio dorsale e dorsolaterale, 3 segmenti	7A.72.1B ↔ Stabilizzazione dinamica della colonna vertebrale, approccio dorsale e dorsolaterale, 10 segmenti
7A.71.14 ↔ Fusione di vertebre con stabilizzazione della colonna vertebrale, approccio dorsale e dorsolaterale, 4 segmenti	7A.72.1C ↔ Stabilizzazione dinamica della colonna vertebrale, approccio dorsale e dorsolaterale, 11 segmenti
7A.71.15 ↔ Fusione di vertebre con stabilizzazione della colonna vertebrale, approccio dorsale e dorsolaterale, 5 segmenti	7A.72.1D ↔ Stabilizzazione dinamica della colonna vertebrale, approccio dorsale e dorsolaterale, 12 segmenti
7A.71.16 ↔ Fusione di vertebre con stabilizzazione della colonna vertebrale, approccio dorsale e dorsolaterale, 6 segmenti	7A.72.1E ↔ Stabilizzazione dinamica della colonna vertebrale, approccio dorsale e dorsolaterale, 13 segmenti
7A.71.17 ↔ Fusione di vertebre con stabilizzazione della colonna vertebrale, approccio dorsale e dorsolaterale, 7 segmenti	7A.72.1F ↔ Stabilizzazione dinamica della colonna vertebrale, approccio dorsale e dorsolaterale, 14 e più segmenti
7A.71.18 ↔ Fusione di vertebre con stabilizzazione della colonna vertebrale, approccio dorsale e dorsolaterale, 8 segmenti	7A.72.21 ↔ Stabilizzazione dinamica della colonna vertebrale, approccio ventrale, 1 segmento
7A.71.1A ↔ Fusione di vertebre con stabilizzazione della colonna vertebrale, approccio dorsale e dorsolaterale, 9 segmenti	
7A.71.1B ↔ Fusione di vertebre con stabilizzazione della colonna vertebrale, approccio dorsale e dorsolaterale, 10 segmenti	



7A.74.1A ↔ Fusione di vertebre per correzione della postura, approccio dorsale e dorsolaterale, 9 segmenti	81.51.12 ↔ Primo impianto di protesi totale dell'anca, protesi speciale
7A.74.1B ↔ Fusione di vertebre per correzione della postura, approccio dorsale e dorsolaterale, 10 segmenti	81.51.13 ↔ Primo impianto di protesi d'anca di superficie
7A.74.1C ↔ Fusione di vertebre per correzione della postura, approccio dorsale e dorsolaterale, 11 segmenti	81.51.19 ↔ Primo impianto di protesi totale dell'anca, altro
7A.74.1D ↔ Fusione di vertebre per correzione della postura, approccio dorsale e dorsolaterale, 12 segmenti	81.51.21 ↔ Impianto di protesi totale dell'anca per sostituzione di protesi
7A.74.1E ↔ Fusione di vertebre per correzione della postura, approccio dorsale e dorsolaterale, 13 segmenti	81.51.22 ↔ Impianto di protesi totale dell'anca per sostituzione di protesi, protesi speciale
7A.74.1F ↔ Fusione di vertebre per correzione della postura, approccio dorsale e dorsolaterale, 14 e più segmenti	81.51.23 ↔ Impianto di protesi d'anca di superficie per sostituzione di protesi
7A.74.21 ↔ Fusione di vertebre per correzione della postura, approccio ventrale, 1 segmento	81.51.29 ↔ Impianto di protesi totale dell'anca per sostituzione di protesi, altro
7A.74.22 ↔ Fusione di vertebre per correzione della postura, approccio ventrale, 2 segmenti	81.52.00 ↔ Sostituzione parziale dell'anca, NAS
7A.74.23 ↔ Fusione di vertebre per correzione della postura, approccio ventrale, 3 segmenti	81.52.21 ↔ Primo impianto di protesi unipolare
7A.74.24 ↔ Fusione di vertebre per correzione della postura, approccio ventrale, 4 segmenti	81.52.22 ↔ Primo impianto di protesi biarticolata
7A.74.25 ↔ Fusione di vertebre per correzione della postura, approccio ventrale, 5 segmenti	81.52.29 ↔ Primo impianto di protesi parziale dell'anca, altro
7A.74.26 ↔ Fusione di vertebre per correzione della postura, approccio ventrale, 6 segmenti	81.52.31 ↔ Primo impianto di coppa di sostegno di protesi dell'anca
7A.74.27 ↔ Fusione di vertebre per correzione della postura, approccio ventrale, 7 segmenti	81.52.39 ↔ Primo impianto di componente di protesi dell'anca, altro
7A.74.28 ↔ Fusione di vertebre per correzione della postura, approccio ventrale, 8 segmenti	81.52.41 ↔ Impianto di protesi d'anca unipolare per sostituzione di protesi
7A.74.2A ↔ Fusione di vertebre per correzione della postura, approccio ventrale, 9 segmenti	81.52.42 ↔ Impianto di protesi d'anca biarticolata per sostituzione di protesi
7A.74.2B ↔ Fusione di vertebre per correzione della postura, approccio ventrale, 10 segmenti	81.52.49 ↔ Impianto di protesi parziale dell'anca per sostituzione di protesi, altro
7A.74.2C ↔ Fusione di vertebre per correzione della postura, approccio ventrale, 11 segmenti	81.52.51 ↔ Impianto di coppa di sostegno di protesi dell'anca per sostituzione
7A.74.2D ↔ Fusione di vertebre per correzione della postura, approccio ventrale, 12 segmenti	81.52.52 ↔ Impianto di inserto di protesi dell'anca per sostituzione
7A.74.2E ↔ Fusione di vertebre per correzione della postura, approccio ventrale, 13 segmenti	81.52.53 ↔ Impianto della testa femorale di protesi dell'anca per sostituzione
7A.74.2F ↔ Fusione di vertebre per correzione della postura, approccio ventrale, 14 e più segmenti	81.52.54 ↔ Impianto di testa femorale nonché inserto di protesi dell'anca per sostituzione
7A.A2 ↔ Impianto di sistemi allungabili o espansibili, colonna vertebrale	81.52.55 ↔ Impianto di testa femorale, inserto nonché coppa acetabolare di protesi dell'anca per sostituzione
7A.A3 ↔ Applicazione di fissatore esterno della colonna vertebrale	81.52.56 ↔ Impianto di inserto nonché coppa acetabolare di protesi dell'anca per sostituzione
7A.A4.11 ↔ Materiale di osteosintesi utilizzato, colonna vertebrale, placca(che), placca(che) a uncino	81.52.57 ↔ Impianto di coppa di sostegno nonché coppa acetabolare di protesi dell'anca per sostituzione
7A.A4.12 ↔ Materiale di osteosintesi utilizzato, colonna vertebrale, staffa(e)	81.52.58 ↔ Impianto di coppa di sostegno, coppa acetabolare nonché testa femorale di protesi dell'anca per sostituzione
7A.A4.13 ↔ Materiale di osteosintesi utilizzato, colonna vertebrale, vite(i)	81.52.59 ↔ Impianto di componenti di endoprotesi dell'anca in caso di sostituzione, altro
7A.A4.14 ↔ Materiale di osteosintesi utilizzato, colonna vertebrale, filo di Kirschner, cerchiaggio dinamico	81.52.5A ↔ Impianto di stelo nonché testa femorale di protesi dell'anca per sostituzione
7A.A4.15 ↔ Materiale di osteosintesi utilizzato, colonna vertebrale, sistema a viti e barre	81.52.5B ↔ Impianto di stelo, testa femorale nonché inserto di protesi dell'anca per sostituzione
7A.A4.16 ↔ Materiale di osteosintesi utilizzato, colonna vertebrale, sistema a viti e placche	81.53 ↔ Revisione senza sostituzione di protesi di anca
7A.A4.19 ↔ Materiale di osteosintesi utilizzato, colonna vertebrale, altro	81.54.21 ↔ Primo impianto di protesi totale standard del ginocchio
81.11 ↔ Fusione della caviglia	81.54.22 ↔ Primo impianto di protesi totale speciale del ginocchio
81.12.10 ↔ Artrodesi dell'articolazione talocrurale e subtalare	81.54.23 ↔ Primo impianto di protesi totale vincolata del ginocchio
81.12.11 ↔ Artrodesi dell'articolazione talocrurale, subtalare e di Chopart	81.54.24 ↔ Primo impianto di protesi a slitta unicondilare del ginocchio
81.12.12 ↔ Artrodesi dell'articolazione subtalare, due camere articolari	81.54.25 ↔ Primo impianto di protesi a slitta bicondilare del ginocchio
81.12.13 ↔ Artrodesi dell'articolazione subtalare, tre camere articolari	81.54.26 ↔ Primo impianto di scudo femorale condilare con bottone rotuleo
81.12.99 ↔ Artrodesi triplice, altro	81.54.31 ↔ Impianto di protesi totale standard del ginocchio per sostituzione di protesi
81.22 ↔ Artrodesi del ginocchio	81.54.32 ↔ Impianto di protesi totale speciale del ginocchio per sostituzione di protesi
81.51.00 ↔ Sostituzione totale dell'anca, NAS	81.54.33 ↔ Impianto di protesi totale vincolata del ginocchio per sostituzione di protesi
81.51.11 ↔ Primo impianto di protesi totale dell'anca	81.54.34 ↔ Impianto di protesi a slitta unicondilare per sostituzione di protesi

81.54.35 ↔	Impianto di protesi a slitta bicondylare per sostituzione di protesi	92.39.00 ↔	Altra radiochirurgia stereotassica, NAS
81.54.39 ↔	Impianto di endoprotesi del ginocchio per sostituzione di protesi, altro	92.39.01 ↔	Altra radioterapia ad alto voltaggio, irradiazione stereotassica, frazionata, cerebrale, NAS
81.54.42 ↔	Impianto di bottone rotuleo per sostituzione	92.39.11 ↔	Altra radioterapia ad alto voltaggio, irradiazione stereotassica, frazionata, extracerebrale, NAS
81.54.43 ↔	Impianto di inserto di protesi del ginocchio per sostituzione	92.39.20 ↔	Altra radioterapia ad alto voltaggio, irradiazione stereotassica, frazionata: Cerebrale, radioterapia a modulazione di intensità
81.54.44 ↔	Impianto dei componenti tibiali o femorali nonché dell'inserto di protesi a slitta unicondylare o bicondylare o di protesi totale standard del ginocchio per sostituzione	92.39.21 ↔	Altra radioterapia ad alto voltaggio, irradiazione stereotassica, frazionata: Cerebrale, radioterapia ad arco a modulazione di intensità [IMAT]
81.54.45 ↔	Impianto dei componenti tibiali o femorali nonché dell'inserto di protesi totale speciale o vincolata del ginocchio per sostituzione	92.39.22 ↔	Altra radioterapia ad alto voltaggio, irradiazione stereotassica, frazionata: Cerebrale, guidata dalle immagini
81.54.46 ↔	Impianto di protesi isolata della troclea femorale per sostituzione	92.39.29 ↔	Altra radioterapia ad alto voltaggio, irradiazione stereotassica, frazionata, cerebrale, altro
81.54.47 ↔	Impianto di scudo femorale condilare con bottone rotuleo per sostituzione	92.39.30 ↔	Altra radioterapia ad alto voltaggio, irradiazione stereotassica, frazionata: Extracerebrale, radioterapia a modulazione di intensità
81.54.49 ↔	Impianto di componenti di endoprotesi del ginocchio in caso di sostituzione, altro	92.39.31 ↔	Altra radioterapia ad alto voltaggio, irradiazione stereotassica, frazionata: Extracerebrale, radioterapia ad arco a modulazione di intensità [IMAT]
81.55 ↔	Revisione senza sostituzione di endoprotesi di ginocchio	92.39.32 ↔	Altra radioterapia ad alto voltaggio, irradiazione stereotassica, frazionata: Extracerebrale, guidata dalle immagini
81.56 ↔	Sostituzione totale della tibiotarsica	92.39.39 ↔	Altra radioterapia ad alto voltaggio, irradiazione stereotassica, frazionata, extracerebrale, altro
81.59.10 ↔	Revisione di sostituzione articolare delle estremità inferiori, senza sostituzione		
81.59.11 ↔	Revisione e sostituzione di endoprotesi della caviglia		
81.59.12 ↔	Revisione e sostituzione di endoprotesi del tarso		
81.59.13 ↔	Revisione e sostituzione di endoprotesi dell'avampiede e delle dita dei piedi		

#### Procedura G33-4

42.40 ↔	Esofagectomia, NAS	42.65 ↔	Anastomosi esofagea presternale con interposizione di colon
42.41.00 ↔	Esofagectomia parziale, NAS	42.66 ↔	Altra esofagocolostomia presternale
42.41.10 ↔	Esofagectomia parziale, senza ricostituzione della continuità	42.68 ↔	Altra anastomosi esofagea presternale con interposizione
42.41.20 ↔	Esofagectomia parziale, con ricostituzione della continuità	42.69 ↔	Anastomosi presternale dell'esofago, altro
42.41.99 ↔	Esofagectomia parziale, altro	42.85 ↔	Riparazione di stenosi esofagea
42.42.00 ↔	Esofagectomia totale, NAS	42.87 ↔	Altro innesto dell'esofago
42.42.10 ↔	Esofagectomia totale, senza ricostituzione della continuità	43.5 ↔	Gastrectomia parziale, con anastomosi esofagea
42.42.20 ↔	Esofagectomia totale, con ricostituzione della continuità, transmediastinica	43.6X.00 ↔	Gastrectomia parziale con anastomosi duodenale, NAS
42.42.21 ↔	Esofagectomia totale, con ricostituzione della continuità, per via toracoaddominale	43.6X.10 ↔	Pilorectomia con anastomosi duodenale
42.42.29 ↔	Esofagectomia totale, con ricostituzione della continuità, per altra via	43.6X.20 ↔	Tipo Billroth I
42.42.99 ↔	Esofagectomia totale, altro	43.6X.99 ↔	Gastrectomia parziale con anastomosi duodenale, altro
42.51.00 ↔	Esofago-esofagostomia intratoracica, NAS	43.70 ↔	Gastrectomia parziale con anastomosi digiunale e ileale, NAS
42.51.10 ↔	Esofago-esofagostomia intratoracica, Ricostruzione del passaggio esofageo per atresia e riparazione di fistola tracheoesofagea congenita	43.71.11 ↔	Gastrectomia parziale (asportazione di 2/3) con anastomosi digiunale
42.51.99 ↔	Esofago-esofagostomia intratoracica, altro	43.71.21 ↔	Gastrectomia parziale (asportazione di 4/5) con anastomosi digiunale
42.52 ↔	Esofago-gastrostomia intratoracica	43.72.11 ↔	Gastrectomia parziale (asportazione di 2/3) con anastomosi ileale
42.53 ↔	Anastomosi esofagea intratoracica con interposizione di intestino tenue	43.72.21 ↔	Gastrectomia parziale (asportazione di 4/5) con anastomosi ileale
42.54 ↔	Altra esofago-enteranastomosi intratoracica	43.79 ↔	Gastrectomia parziale con anastomosi digiunale e ileale, altro
42.55 ↔	Anastomosi esofagea intratoracica con interposizione di colon	43.81 ↔	Gastrectomia parziale con trasposizione digiunale
42.56 ↔	Altra esofagocolostomia intratoracica	43.89.00 ↔	Altra gastrectomia parziale, NAS
42.58 ↔	Anastomosi esofagea intratoracica con altra interposizione	43.89.09 ↔	Altra gastrectomia parziale, altro
42.59 ↔	Anastomosi esofagea intratoracica, altro	43.89.10 ↔	Resezione segmentaria dello stomaco
42.61 ↔	Esofago-esofagostomia presternale	43.89.20 ↔	Diversione biliopancreatica dello stomaco secondo Scopinaro, chirurgica a cielo aperto
42.62 ↔	Esofago-gastrostomia presternale	43.89.21 ↔	Diversione biliopancreatica dello stomaco secondo Scopinaro, per via laparoscopica
42.63 ↔	Anastomosi esofagea presternale con interposizione di intestino tenue		
42.64 ↔	Altra esofagoenterostomia presternale		



43.89.30 ↔	Diversione biliopancreatica dello stomaco con switch duodenale [BPD-DS], chirurgica a cielo aperto	45.76.21 ↔	Sigmoidectomia, per via laparoscopica
43.89.31 ↔	Diversione biliopancreatica dello stomaco con switch duodenale [BPD-DS], per via laparoscopica	45.77.11 ↔	Emicolectomia destra allargata, chirurgica a cielo aperto
43.89.40 ↔	Sleeve resection, chirurgica a cielo aperto	45.77.12 ↔	Emicolectomia destra allargata, per via laparoscopica
43.89.41 ↔	Sleeve resection, per via laparoscopica	45.77.21 ↔	Emicolectomia sinistra allargata, chirurgica a cielo aperto
43.89.42 ↔	Sleeve resection dopo bendaggio gastrico, chirurgica a cielo aperto	45.77.22 ↔	Emicolectomia sinistra allargata, per via laparoscopica
43.89.43 ↔	Sleeve resection dopo bendaggio gastrico, per via laparoscopica	45.78.11 ↔	Resezione segmentaria, chirurgica a cielo aperto
43.89.44 ↔	Re-sleeve resection, chirurgica a cielo aperto	45.78.12 ↔	Resezione segmentaria, per via laparoscopica
43.89.45 ↔	Re-sleeve resection, per via laparoscopica	45.78.21 ↔	Resezione segmentaria multipla, per via endoscopica
43.89.50 ↔	Switch duodenale a seguito di sleeve resection (intervento secondario), chirurgico a cielo aperto	45.78.22 ↔	Resezione segmentaria multipla, per via laparoscopica
43.89.51 ↔	Switch duodenale a seguito di sleeve resection (intervento secondario), per via laparoscopica	45.79 ↔	Asportazione parziale dell'intestino crasso, altro
43.89.61 ↔	Gastrectomia parziale con gastrogastrostomia	45.80 ↔	Colectomia e coloproctectomia, NAS
43.91 ↔	Gastrectomia totale con interposizione intestinale	45.81.11 ↔	Colectomia, chirurgica a cielo aperto
43.92 ↔	Esofagoduodenostomia o esofagodigiunostomia con gastrectomia totale	45.81.12 ↔	Colectomia, per via laparoscopica
43.99.00 ↔	Altra gastrectomia totale, NAS	45.82.11 ↔	Coloproctectomia, , chirurgica a cielo aperto
43.99.10 ↔	Asportazione di residuo gastrico dopo intervento bariatrico preliminare, chirurgica a cielo aperto	45.82.12 ↔	Coloproctectomia, per via laparoscopica
43.99.11 ↔	Asportazione di residuo gastrico dopo intervento bariatrico preliminare, per via laparoscopica	45.89 ↔	Colectomia e coloproctectomia, altro
43.99.99 ↔	Altra gastrectomia totale, altro	45.90 ↔	Anastomosi intestinale, NAS
44.31.00 ↔	Bypass gastrico, NAS	45.91 ↔	Anastomosi intestinale tenue-tenu
44.31.09 ↔	Bypass gastrico, altro	45.92.11 ↔	Anastomosi tenue-retto con confezione di tasca [pouch]
44.31.11 ↔	Bypass gastrico prossimale, chirurgico a cielo aperto	45.92.12 ↔	Anastomosi tenue-retto senza confezione di tasca [pouch]
44.31.12 ↔	Bypass gastrico prossimale, per via laparoscopica	45.93 ↔	Anastomosi intestinale tenue-crasso
44.31.13 ↔	Bypass gastrico prossimale dopo sleeve resection, intervento di riconversione, chirurgico a cielo aperto	45.94 ↔	Anastomosi intestinale crasso-crasso
44.31.14 ↔	Bypass gastrico prossimale dopo sleeve resection, intervento di riconversione, per via laparoscopica	45.95.11 ↔	Anastomosi tenue-ano con confezione di tasca
44.31.15 ↔	Bypass gastrico prossimale dopo bendaggio gastrico, dopo intervento bariatrico preliminare, chirurgico a cielo aperto	45.95.12 ↔	Anastomosi tenue-ano senza confezione di tasca
44.31.16 ↔	Bypass gastrico prossimale dopo bendaggio gastrico, dopo intervento bariatrico preliminare, per via laparoscopica	45.95.21 ↔	Anastomosi crasso-ano
44.31.21 ↔	Bypass gastrico distale, chirurgico a cielo aperto	45.96 ↔	Anastomosi crasso-retto
44.31.22 ↔	Bypass gastrico distale, per via laparoscopica	45.97.11 ↔	Nuova confezione di anastomosi al piede d'ansa del tenue, chirurgica a cielo aperto
44.31.31 ↔	Omega-loop gastric bypass, chirurgico a cielo aperto	45.97.12 ↔	Nuova confezione di anastomosi al piede d'ansa del tenue, per via laparoscopica
44.31.32 ↔	Omega-loop gastric bypass, per via laparoscopica	45.98.13 ↔	Revisione di anastomosi all'ano
44.31.41 ↔	Bypass gastrico Roux-en-Y, chirurgico a cielo aperto	45.99 ↔	Anastomosi intestinale, altro
44.31.42 ↔	Bypass gastrico Roux-en-Y, per via laparoscopica	48.1 ↔	Proctostomia
44.38 ↔	Gastroenterostomia laparoscopica	48.41 ↔	Resezione sottomucosa del retto secondo Soave
44.39 ↔	Gastroenterostomia senza gastrectomia, altro	48.49 ↔	Resezione del retto con pull-through, altro
45.50 ↔	Isolamento di segmento intestinale, NAS	48.50 ↔	Resezione del retto senza conservazione dello sfintere, NAS
45.51 ↔	Isolamento di segmento dell'intestino tenue	48.51 ↔	Resezione del retto per via addominoperineale
45.52 ↔	Isolamento di segmento dell'intestino crasso	48.53 ↔	Resezione del retto per via addominosacrale, sacroperineale e perineale
45.61 ↔	Resezione segmentaria multipla dell'intestino tenue	48.59 ↔	Resezione del retto senza conservazione dello sfintere, altro
45.62 ↔	Altra resezione parziale dell'intestino tenue	48.65 ↔	Resezione del retto secondo Duhamel
45.63.00 ↔	Rimozione totale dell'intestino tenue, NAS	48.66.00 ↔	Resezione del retto con conservazione dello sfintere, NAS
45.63.99 ↔	Rimozione totale dell'intestino tenue, altro	48.66.09 ↔	Resezione del retto con conservazione dello sfintere, altro
45.70 ↔	Asportazione parziale dell'intestino crasso, NAS	48.66.11 ↔	Resezione di anello e cilindro rettale, con anastomosi, chirurgica a cielo aperto
45.73.11 ↔	Emicolectomia destra, chirurgica a cielo aperto	48.66.12 ↔	Resezione di anello e cilindro rettale, con enterostomia e chiusura a fondo cieco, chirurgica a cielo aperto
45.73.12 ↔	Emicolectomia destra, per via laparoscopica	48.66.13 ↔	Resezione di anello e cilindro rettale, con anastomosi, per via laparoscopica
45.74.11 ↔	Resezione del colon trasverso, chirurgica a cielo aperto	48.66.14 ↔	Resezione di anello e cilindro rettale, con enterostomia e chiusura a fondo cieco, per via laparoscopica
45.74.12 ↔	Resezione del colon trasverso, per via laparoscopica	48.66.15 ↔	Resezione di anello e cilindro rettale, per via transanale
45.75.11 ↔	Emicolectomia sinistra, chirurgica a cielo aperto	48.66.21 ↔	Resezione anteriore del retto, con anastomosi, chirurgica a cielo aperto
45.75.12 ↔	Emicolectomia sinistra, per via laparoscopica	48.66.22 ↔	Resezione anteriore del retto, con enterostomia e chiusura a fondo cieco, chirurgica a cielo aperto
45.75.21 ↔	Emicolectomia sinistra con sigmoidectomia, chirurgica a cielo aperto		
45.75.22 ↔	Emicolectomia sinistra con sigmoidectomia, per via laparoscopica		
45.76.00 ↔	Sigmoidectomia, NAS		
45.76.09 ↔	Sigmoidectomia, altro		
45.76.11 ↔	Sigmoidectomia, chirurgica a cielo aperto		

48.66.23 ↔	Resezione anteriore del retto, con anastomosi, per via laparoscopica	48.66.34 ↔	Resezione anteriore bassa del retto, con enterostomia e chiusura a fondo cieco, per via laparoscopica
48.66.24 ↔	Resezione anteriore del retto, con enterostomia e chiusura a fondo cieco, per via laparoscopica	48.66.35 ↔	Resezione anteriore bassa del retto, con anastomosi, per via transanale
48.66.25 ↔	Resezione anteriore del retto, per via transanale	48.69 ↔	Altra resezione del retto, altro
48.66.31 ↔	Resezione anteriore bassa del retto, con anastomosi, chirurgica a cielo aperto	48.74 ↔	Retto-rettostomia
48.66.32 ↔	Resezione anteriore bassa del retto, con enterostomia e chiusura a fondo cieco, chirurgica a cielo aperto	49.74 ↔	Trasposizione del muscolo gracile per incontinenza anale
48.66.33 ↔	Resezione anteriore bassa del retto, con anastomosi, per via laparoscopica		

**ADRG G35****Terapia a pressione negativa complessa per malattie e disturbi dell'apparato digerente o diagnosi complessa con intervento complesso**

Terapia a pressione negativa complessa o diagnosi nella tabella G35-1 e Procedure OR specifiche in quattro tempi

**DRG G35A****Terapia a pressione negativa complessa per malattie e disturbi dell'apparato digerente o diagnosi complessa con intervento complesso, con CC gravissime**

PCCL > 4

**DRG G35B****Terapia a pressione negativa complessa per malattie e disturbi dell'apparato digerente o diagnosi complessa con intervento complesso****Diagnosi G35-1**

K22.3	Perforazione dell'esofago	K65.09	Altra e non specificata peritonite acuta
K25.1	Ulcera gastrica: Acuta, con perforazione	K65.8	Altra peritonite
K25.2	Ulcera gastrica: Acuta, con emorragia e perforazione	K72.0	Insufficienza epatica acuta e subacuta, non classificata altrove
K26.1	Ulcera duodenale: Acuta, con perforazione		
K26.2	Ulcera duodenale: Acuta, con emorragia e perforazione	K72.10	Insufficienza epatica acuta sovrapposta a cronica, non classificata altrove
K28.1	Ulcera gastroduodenale: Acuta, con perforazione	K83.2	Perforazione di dotto biliare
K28.2	Ulcera gastroduodenale: Acuta, con emorragia e perforazione	K85.01	Pancreatite acuta idiopatica: Con complicanze d'organo
K31.6	Fistola dello stomaco e del duodeno	K85.11	Pancreatite acuta biliare: Con complicanze d'organo
K56.0	Ileo paralitico	K85.21	Pancreatite acuta indotta da alcol: Con complicanze d'organo
K57.02	Diverticolite dell'intestino tenue con perforazione e ascesso, senza emorragia	K85.31	Pancreatite acuta indotta da farmaci: Con complicanze d'organo
K57.03	Diverticolite dell'intestino tenue con perforazione e ascesso, con emorragia	K85.81	Altra forma di pancreatite acuta: Con complicanze d'organo
K57.22	Diverticolite del colon con perforazione e ascesso, senza emorragia	K91.3	Occlusione intestinale postoperatoria
K57.23	Diverticolite del colon con perforazione e ascesso, con emorragia	K91.80	Mucosite generalizzata per immunocompromissione
K57.42	Diverticolite dell'intestino tenue e del colon con perforazione e ascesso, senza emorragia	K91.83	Deiscenza di anastomosi e sutura successiva ad altro intervento chirurgico su altre parti dell'apparato digerente
K57.43	Diverticolite dell'intestino tenue e del colon con perforazione e ascesso, con emorragia	N82.0	Fistola vescicovaginale
K63.1	Perforazione intestinale (non traumatica)	N82.2	Fistola tra intestino tenue e vagina
K63.2	Fistola intestinale	N82.3	Fistola colo-vaginale
K65.00	Peritonite batterica spontanea [PBS] (acuta)	N82.4	Altra fistola entero-genitale femminile

**ADRG G37****Intervento multiviscerale per malattie e disturbi dell'apparato digerente o terapia intensiva complessa > 196/360 punti risorse o terapia intensiva complessa specifica con punti risorse per trattamento complesso IMC o terapia intraoperatoria specifica**

Intervento multiviscerale o almeno una procedura nella tabella G37-1 o almeno una procedura nella tabella G37-2 o (procedura nella tabella G37-3 e procedura nella tabella G37-4)

**DRG G37Z****Intervento multiviscerale per malattie e disturbi dell'apparato digerente o terapia intensiva complessa > 196/360 punti risorse o terapia intensiva complessa specifica con punti risorse per trattamento complesso IMC o terapia intraoperatoria specifica****Procedura G37-1**

- 99.B7.14 †↔ Terapia intensiva complessa, da 361 a 552 punti risorse
- 99.B7.15 †↔ Terapia intensiva complessa, da 553 a 828 punti risorse
- 99.B7.16 †↔ Terapia intensiva complessa, da 829 a 1104 punti risorse
- 99.B7.17 †↔ Terapia intensiva complessa, da 1105 a 1380 punti risorse
- 99.B7.18 †↔ Terapia intensiva complessa, da 1381 a 1656 punti risorse
- 99.B7.1A †↔ Terapia intensiva complessa, da 1657 a 1932 punti risorse
- 99.B7.1B †↔ Terapia intensiva complessa, da 1933 a 2208 punti risorse
- 99.B7.1C †↔ Terapia intensiva complessa, da 2209 a 2484 punti risorse
- 99.B7.1D †↔ Terapia intensiva complessa, da 2485 a 2760 punti risorse
- 99.B7.1E †↔ Terapia intensiva complessa, da 2761 a 3220 punti risorse
- 99.B7.1F †↔ Terapia intensiva complessa, da 3221 a 3680 punti risorse
- 99.B7.1G †↔ Terapia intensiva complessa, da 3681 a 4600 punti risorse
- 99.B7.1H †↔ Terapia intensiva complessa, da 4601 a 5520 punti risorse
- 99.B7.1I †↔ Terapia intensiva complessa, da 5521 a 7360 punti risorse
- 99.B7.1J †↔ Terapia intensiva complessa, da 7361 a 9200 punti risorse
- 99.B7.1K †↔ Terapia intensiva complessa, da 9201 a 11040 punti risorse
- 99.B7.1L †↔ Terapia intensiva complessa, da 11041 a 13800 punti risorse
- 99.B7.1M †↔ Terapia intensiva complessa, da 13801 a 16560 punti risorse
- 99.B7.1N †↔ Terapia intensiva complessa, da 16561 a 19320 punti risorse
- 99.B7.1O †↔ Terapia intensiva complessa, 19321 e più punti risorse
- 99.B7.44 †↔ Terapia intensiva complessa in età infantile (procedura di base), da 197 a 392 punti risorse
- 99.B7.45 †↔ Terapia intensiva complessa in età infantile (procedura di base), da 393 a 588 punti risorse
- 99.B7.46 †↔ Terapia intensiva complessa in età infantile (procedura di base), da 589 a 784 punti risorse
- 99.B7.47 †↔ Terapia intensiva complessa in età infantile (procedura di base), da 785 a 980 punti risorse
- 99.B7.48 †↔ Terapia intensiva complessa in età infantile (procedura di base), da 981 a 1176 punti risorse
- 99.B7.4A †↔ Terapia intensiva complessa in età infantile (procedura di base), da 1177 a 1470 punti risorse
- 99.B7.4B †↔ Terapia intensiva complessa in età infantile (procedura di base), da 1471 a 1764 punti risorse
- 99.B7.4C †↔ Terapia intensiva complessa in età infantile (procedura di base), da 1765 a 2058 punti risorse
- 99.B7.4D †↔ Terapia intensiva complessa in età infantile (procedura di base), da 2059 a 2352 punti risorse
- 99.B7.4E †↔ Terapia intensiva complessa in età infantile (procedura di base), da 2353 a 2646 punti risorse
- 99.B7.4F †↔ Terapia intensiva complessa in età infantile (procedura di base), da 2647 a 2940 punti risorse
- 99.B7.4G †↔ Terapia intensiva complessa in età infantile (procedura di base), da 2941 a 3430 punti risorse
- 99.B7.4H †↔ Terapia intensiva complessa in età infantile (procedura di base), da 3431 a 3920 punti risorse
- 99.B7.4I †↔ Terapia intensiva complessa in età infantile (procedura di base), da 3921 a 4410 punti risorse
- 99.B7.4J †↔ Terapia intensiva complessa in età infantile (procedura di base), da 4411 a 4900 punti risorse
- 99.B7.4K †↔ Terapia intensiva complessa in età infantile (procedura di base), da 4901 a 5880 punti risorse
- 99.B7.4L †↔ Terapia intensiva complessa in età infantile (procedura di base), da 5881 a 6860 punti risorse
- 99.B7.4M †↔ Terapia intensiva complessa in età infantile (procedura di base), da 6861 a 7840 punti risorse
- 99.B7.4N †↔ Terapia intensiva complessa in età infantile (procedura di base), da 7841 a 9800 punti risorse
- 99.B7.4O †↔ Terapia intensiva complessa in età infantile (procedura di base), da 9801 a 11760 punti risorse
- 99.B7.4P †↔ Terapia intensiva complessa in età infantile (procedura di base), da 11761 a 13720 punti risorse
- 99.B7.4Q †↔ Terapia intensiva complessa in età infantile (procedura di base), da 13721 a 16660 punti risorse
- 99.B7.4R †↔ Terapia intensiva complessa in età infantile (procedura di base), da 16661 a 19600 punti risorse
- 99.B7.4S †↔ Terapia intensiva complessa in età infantile (procedura di base), 19601 e più punti risorse
- 99.B7.54 †↔ Terapia intensiva complessa in età neonatale (procedura di base), da 197 a 392 punti risorse
- 99.B7.55 †↔ Terapia intensiva complessa in età neonatale (procedura di base), da 393 a 588 punti risorse
- 99.B7.56 †↔ Terapia intensiva complessa in età neonatale (procedura di base), da 589 a 784 punti risorse
- 99.B7.57 †↔ Terapia intensiva complessa in età neonatale (procedura di base), da 785 a 980 punti risorse
- 99.B7.58 †↔ Terapia intensiva complessa in età neonatale (procedura di base), da 981 a 1176 punti risorse
- 99.B7.5A †↔ Terapia intensiva complessa in età neonatale (procedura di base), da 1177 a 1470 punti risorse
- 99.B7.5B †↔ Terapia intensiva complessa in età neonatale (procedura di base), da 1471 a 1764 punti risorse
- 99.B7.5C †↔ Terapia intensiva complessa in età neonatale (procedura di base), da 1765 a 2058 punti risorse
- 99.B7.5D †↔ Terapia intensiva complessa in età neonatale (procedura di base), da 2059 a 2352 punti risorse
- 99.B7.5E †↔ Terapia intensiva complessa in età neonatale (procedura di base), da 2353 a 2646 punti risorse
- 99.B7.5F †↔ Terapia intensiva complessa in età neonatale (procedura di base), da 2647 a 2940 punti risorse
- 99.B7.5G †↔ Terapia intensiva complessa in età neonatale (procedura di base), da 2941 a 3430 punti risorse
- 99.B7.5H †↔ Terapia intensiva complessa in età neonatale (procedura di base), da 3431 a 3920 punti risorse
- 99.B7.5I †↔ Terapia intensiva complessa in età neonatale (procedura di base), da 3921 a 4410 punti risorse
- 99.B7.5J †↔ Terapia intensiva complessa in età neonatale (procedura di base), da 4411 a 4900 punti risorse
- 99.B7.5K †↔ Terapia intensiva complessa in età neonatale (procedura di base), da 4901 a 5880 punti risorse
- 99.B7.5L †↔ Terapia intensiva complessa in età neonatale (procedura di base), da 5881 a 6860 punti risorse
- 99.B7.5M †↔ Terapia intensiva complessa in età neonatale (procedura di base), da 6861 a 7840 punti risorse

- 99.B7.5N †↔ Terapia intensiva complessa in età neonatale (procedura di base), da 7841 a 9800 punti risorse
- 99.B7.5O †↔ Terapia intensiva complessa in età neonatale (procedura di base), da 9801 a 11760 punti risorse
- 99.B7.5P †↔ Terapia intensiva complessa in età neonatale (procedura di base), da 11761 a 13720 punti risorse
- 99.B7.5Q †↔ Terapia intensiva complessa in età neonatale (procedura di base), da 13271 a 16660 punti risorse
- 99.B7.5R †↔ Terapia intensiva complessa in età neonatale (procedura di base), da 16661 a 19600 punti risorse
- 99.B7.5S †↔ Terapia intensiva complessa in età neonatale (procedura di base), 19601 e più punti risorse

### Procedura G37-2

- 92.22.11 ↔ Roentgenterapia intraoperatoria, fino a 300 kV
- 92.22.12 ↔ Roentgenterapia intraoperatoria, 300 kV - < 1 MV
- 92.22.19 ↔ Roentgenterapia intraoperatoria, altro
- 92.24.04 ↔ Teleradioterapia mediante fotoni, acceleratore lineare, radioterapia intraoperatoria
- 92.27.40 ↔ Impianto o inserzione di elementi radioattivi (brachiterapia con radionuclidi chiusi), intraoperatoria
- 92.29.24 ↔ Brachiterapia con impianto di emettitori rimovibili multiplanari, alto rateo di dose, intraoperatoria
- 92.41 ↔ Radioterapia intraoperatoria con elettroni
- 99.25.21 †↔ Chemioipertermia intraperitoneale [HIPEC]

### Procedura G37-3

- 99.B7.13 †↔ Terapia intensiva complessa, da 185 a 360 punti risorse
- 99.B7.14 †↔ Terapia intensiva complessa, da 361 a 552 punti risorse
- 99.B7.15 †↔ Terapia intensiva complessa, da 553 a 828 punti risorse
- 99.B7.16 †↔ Terapia intensiva complessa, da 829 a 1104 punti risorse
- 99.B7.17 †↔ Terapia intensiva complessa, da 1105 a 1380 punti risorse
- 99.B7.18 †↔ Terapia intensiva complessa, da 1381 a 1656 punti risorse
- 99.B7.1A †↔ Terapia intensiva complessa, da 1657 a 1932 punti risorse
- 99.B7.1B †↔ Terapia intensiva complessa, da 1933 a 2208 punti risorse
- 99.B7.1C †↔ Terapia intensiva complessa, da 2209 a 2484 punti risorse
- 99.B7.1D †↔ Terapia intensiva complessa, da 2485 a 2760 punti risorse
- 99.B7.1E †↔ Terapia intensiva complessa, da 2761 a 3220 punti risorse
- 99.B7.1F †↔ Terapia intensiva complessa, da 3221 a 3680 punti risorse
- 99.B7.1G †↔ Terapia intensiva complessa, da 3681 a 4600 punti risorse
- 99.B7.1H †↔ Terapia intensiva complessa, da 4601 a 5520 punti risorse
- 99.B7.1I †↔ Terapia intensiva complessa, da 5521 a 7360 punti risorse
- 99.B7.1J †↔ Terapia intensiva complessa, da 7361 a 9200 punti risorse
- 99.B7.1K †↔ Terapia intensiva complessa, da 9201 a 11040 punti risorse
- 99.B7.1L †↔ Terapia intensiva complessa, da 11041 a 13800 punti risorse
- 99.B7.1M †↔ Terapia intensiva complessa, da 13801 a 16560 punti risorse
- 99.B7.1N †↔ Terapia intensiva complessa, da 16561 a 19320 punti risorse
- 99.B7.1O †↔ Terapia intensiva complessa, 19321 e più punti risorse

### Procedura G37-4

- 99.B8.13 †↔ Trattamento complesso IMC dell'adulto, da 185 a 360 punti risorse
- 99.B8.14 †↔ Trattamento complesso IMC dell'adulto, da 361 a 552 punti risorse
- 99.B8.15 †↔ Trattamento complesso IMC dell'adulto, da 553 a 828 punti risorse
- 99.B8.16 †↔ Trattamento complesso IMC dell'adulto, da 829 a 1104 punti risorse
- 99.B8.17 †↔ Trattamento complesso IMC dell'adulto, da 1105 a 1380 punti risorse
- 99.B8.18 †↔ Trattamento complesso IMC dell'adulto, da 1381 a 1656 punti risorse
- 99.B8.1A †↔ Trattamento complesso IMC dell'adulto, da 1657 a 1932 punti risorse
- 99.B8.1B †↔ Trattamento complesso IMC dell'adulto, da 1933 a 2208 punti risorse
- 99.B8.1C †↔ Trattamento complesso IMC dell'adulto, da 2209 a 2484 punti risorse
- 99.B8.1D †↔ Trattamento complesso IMC dell'adulto, da 2485 a 2760 punti risorse
- 99.B8.1E †↔ Trattamento complesso IMC dell'adulto, da 2761 a 3220 punti risorse
- 99.B8.1F †↔ Trattamento complesso IMC dell'adulto, da 3221 a 3680 punti risorse
- 99.B8.1G †↔ Trattamento complesso IMC dell'adulto, da 3681 a 4600 punti risorse
- 99.B8.1H †↔ Trattamento complesso IMC dell'adulto, da 4601 a 5520 punti risorse
- 99.B8.1I †↔ Trattamento complesso IMC dell'adulto, da 5521 a 7360 punti risorse
- 99.B8.1J †↔ Trattamento complesso IMC dell'adulto, da 7361 a 9200 punti risorse
- 99.B8.1K †↔ Trattamento complesso IMC dell'adulto, da 9201 a 11040 punti risorse
- 99.B8.1L †↔ Trattamento complesso IMC dell'adulto, da 11041 a 13800 punti risorse
- 99.B8.1M †↔ Trattamento complesso IMC dell'adulto, da 13801 a 16560 punti risorse
- 99.B8.1N †↔ Trattamento complesso IMC dell'adulto, da 16561 a 19320 punti risorse
- 99.B8.1O †↔ Trattamento complesso IMC dell'adulto, 19321 e più punti risorse

**ADRG G38****Procedure complicanti o terapia intensiva complessa > 196/360 punti risorse o terapia a pressione negativa o riabilitazione geriatrica acuta da 14 giorni di trattamento, con intervento chirurgico specifico per malattie e disturbi dell'apparato digerente**

(Procedure complicanti o almeno una procedura nella tabella G38-1 o Terapia a pressione negativa o Riabilitazione geriatrica acuta, da 14 giorni di trattamento) e (definizione del DRG (G02A) o definizione del DRG (G02B) o definizione del DRG (G33Z) o definizione del DRG di base (G16) o definizione del DRG (G03A) o definizione del DRG di base (G17) o definizione del DRG (G19A) o definizione del DRG (G10Z) o definizione del DRG (G03B) o definizione del DRG (G18A) o definizione del DRG (G04A) o definizione del DRG (G04B))

**DRG G38A****Terapia intensiva complessa > 196/184 punti risorse con terapia a pressione negativa con intervento chirurgico specifico per malattie e disturbi dell'apparato digerente**

(Almeno una procedura nella tabella G38-2 o Terapia a pressione negativa e (definizione del DRG (G02A) o definizione del DRG (G02B) o definizione del DRG (G33Z) o definizione del DRG di base (G16) o definizione del DRG (G03A) o definizione del DRG di base (G17) o definizione del DRG (G19A) o definizione del DRG (G10Z) o definizione del DRG (G03B) o definizione del DRG (G18A) o definizione del DRG (G04A) o Riabilitazione geriatrica acuta, da 21 giorni di trattamento) e (almeno una procedura nella tabella G38-2 e Terapia a pressione negativa)

**DRG G38B****Terapia intensiva complessa > 196/184 punti risorse o terapia a pressione negativa con intervento chirurgico specifico per malattie e disturbi dell'apparato digerente o riabilitazione geriatrica acuta da 21 giorni di trattamento**

Almeno una procedura nella tabella G38-2 o Terapia a pressione negativa e (definizione del DRG (G02A) o definizione del DRG (G02B) o definizione del DRG (G33Z) o definizione del DRG di base (G16) o definizione del DRG (G03A) o definizione del DRG di base (G17) o definizione del DRG (G19A) o definizione del DRG (G10Z) o definizione del DRG (G03B) o definizione del DRG (G18A) o definizione del DRG (G04A) o Riabilitazione geriatrica acuta, da 21 giorni di trattamento)

**DRG G38C****Procedure complicanti o riabilitazione geriatrica acuta da 14 giorni di trattamento con intervento chirurgico specifico per malattie e disturbi dell'apparato digerente****Procedura G38-1**

99.B7.14 †↔	Terapia intensiva complessa, da 361 a 552 punti risorse	99.B7.1J †↔	Terapia intensiva complessa, da 7361 a 9200 punti risorse
99.B7.15 †↔	Terapia intensiva complessa, da 553 a 828 punti risorse	99.B7.1K †↔	Terapia intensiva complessa, da 9201 a 11040 punti risorse
99.B7.16 †↔	Terapia intensiva complessa, da 829 a 1104 punti risorse	99.B7.1L †↔	Terapia intensiva complessa, da 11041 a 13800 punti risorse
99.B7.17 †↔	Terapia intensiva complessa, da 1105 a 1380 punti risorse	99.B7.1M †↔	Terapia intensiva complessa, da 13801 a 16560 punti risorse
99.B7.18 †↔	Terapia intensiva complessa, da 1381 a 1656 punti risorse	99.B7.1N †↔	Terapia intensiva complessa, da 16561 a 19320 punti risorse
99.B7.1A †↔	Terapia intensiva complessa, da 1657 a 1932 punti risorse	99.B7.1O †↔	Terapia intensiva complessa, 19321 e più punti risorse
99.B7.1B †↔	Terapia intensiva complessa, da 1933 a 2208 punti risorse	99.B7.44 †↔	Terapia intensiva complessa in età infantile (procedura di base), da 197 a 392 punti risorse
99.B7.1C †↔	Terapia intensiva complessa, da 2209 a 2484 punti risorse	99.B7.45 †↔	Terapia intensiva complessa in età infantile (procedura di base), da 393 a 588 punti risorse
99.B7.1D †↔	Terapia intensiva complessa, da 2485 a 2760 punti risorse	99.B7.46 †↔	Terapia intensiva complessa in età infantile (procedura di base), da 589 a 784 punti risorse
99.B7.1E †↔	Terapia intensiva complessa, da 2761 a 3220 punti risorse	99.B7.47 †↔	Terapia intensiva complessa in età infantile (procedura di base), da 785 a 980 punti risorse
99.B7.1F †↔	Terapia intensiva complessa, da 3221 a 3680 punti risorse	99.B7.48 †↔	Terapia intensiva complessa in età infantile (procedura di base), da 981 a 1176 punti risorse
99.B7.1G †↔	Terapia intensiva complessa, da 3681 a 4600 punti risorse	99.B7.4A †↔	Terapia intensiva complessa in età infantile (procedura di base), da 1177 a 1470 punti risorse
99.B7.1H †↔	Terapia intensiva complessa, da 4601 a 5520 punti risorse	99.B7.4B †↔	Terapia intensiva complessa in età infantile (procedura di base), da 1471 a 1764 punti risorse
99.B7.1I †↔	Terapia intensiva complessa, da 5521 a 7360 punti risorse	99.B7.4C †↔	Terapia intensiva complessa in età infantile (procedura di base), da 1765 a 2058 punti risorse

- 99.B7.4D †↔ Terapia intensiva complessa in età infantile (procedura di base), da 2059 a 2352 punti risorse
- 99.B7.4E †↔ Terapia intensiva complessa in età infantile (procedura di base), da 2353 a 2646 punti risorse
- 99.B7.4F †↔ Terapia intensiva complessa in età infantile (procedura di base), da 2647 a 2940 punti risorse
- 99.B7.4G †↔ Terapia intensiva complessa in età infantile (procedura di base), da 2941 a 3430 punti risorse
- 99.B7.4H †↔ Terapia intensiva complessa in età infantile (procedura di base), da 3431 a 3920 punti risorse
- 99.B7.4I †↔ Terapia intensiva complessa in età infantile (procedura di base), da 3921 a 4410 punti risorse
- 99.B7.4J †↔ Terapia intensiva complessa in età infantile (procedura di base), da 4411 a 4900 punti risorse
- 99.B7.4K †↔ Terapia intensiva complessa in età infantile (procedura di base), da 4901 a 5880 punti risorse
- 99.B7.4L †↔ Terapia intensiva complessa in età infantile (procedura di base), da 5881 a 6860 punti risorse
- 99.B7.4M †↔ Terapia intensiva complessa in età infantile (procedura di base), da 6861 a 7840 punti risorse
- 99.B7.4N †↔ Terapia intensiva complessa in età infantile (procedura di base), da 7841 a 9800 punti risorse
- 99.B7.4O †↔ Terapia intensiva complessa in età infantile (procedura di base), da 9801 a 11760 punti risorse
- 99.B7.4P †↔ Terapia intensiva complessa in età infantile (procedura di base), da 11761 a 13720 punti risorse
- 99.B7.4Q †↔ Terapia intensiva complessa in età infantile (procedura di base), da 13721 a 16660 punti risorse
- 99.B7.4R †↔ Terapia intensiva complessa in età infantile (procedura di base), da 16661 a 19600 punti risorse
- 99.B7.4S †↔ Terapia intensiva complessa in età infantile (procedura di base), 19601 e più punti risorse
- 99.B7.5A †↔ Terapia intensiva complessa in età neonatale (procedura di base), da 197 a 392 punti risorse
- 99.B7.5B †↔ Terapia intensiva complessa in età neonatale (procedura di base), da 393 a 588 punti risorse
- 99.B7.5C †↔ Terapia intensiva complessa in età neonatale (procedura di base), da 589 a 784 punti risorse
- 99.B7.5D †↔ Terapia intensiva complessa in età neonatale (procedura di base), da 785 a 980 punti risorse
- 99.B7.5E †↔ Terapia intensiva complessa in età neonatale (procedura di base), da 981 a 1176 punti risorse
- 99.B7.5F †↔ Terapia intensiva complessa in età neonatale (procedura di base), da 1177 a 1470 punti risorse
- 99.B7.5G †↔ Terapia intensiva complessa in età neonatale (procedura di base), da 1471 a 1764 punti risorse
- 99.B7.5H †↔ Terapia intensiva complessa in età neonatale (procedura di base), da 1765 a 2058 punti risorse
- 99.B7.5I †↔ Terapia intensiva complessa in età neonatale (procedura di base), da 2059 a 2352 punti risorse
- 99.B7.5J †↔ Terapia intensiva complessa in età neonatale (procedura di base), da 2353 a 2646 punti risorse
- 99.B7.5K †↔ Terapia intensiva complessa in età neonatale (procedura di base), da 2647 a 2940 punti risorse
- 99.B7.5L †↔ Terapia intensiva complessa in età neonatale (procedura di base), da 2941 a 3430 punti risorse
- 99.B7.5M †↔ Terapia intensiva complessa in età neonatale (procedura di base), da 3431 a 3920 punti risorse
- 99.B7.5N †↔ Terapia intensiva complessa in età neonatale (procedura di base), da 3921 a 4410 punti risorse
- 99.B7.5O †↔ Terapia intensiva complessa in età neonatale (procedura di base), da 4411 a 4900 punti risorse
- 99.B7.5P †↔ Terapia intensiva complessa in età neonatale (procedura di base), da 4901 a 5880 punti risorse
- 99.B7.5Q †↔ Terapia intensiva complessa in età neonatale (procedura di base), da 5881 a 6860 punti risorse
- 99.B7.5R †↔ Terapia intensiva complessa in età neonatale (procedura di base), da 6861 a 7840 punti risorse
- 99.B7.5S †↔ Terapia intensiva complessa in età neonatale (procedura di base), 19601 e più punti risorse

### Procedura G38-2

- 99.B7.13 †↔ Terapia intensiva complessa, da 185 a 360 punti risorse
- 99.B7.14 †↔ Terapia intensiva complessa, da 361 a 552 punti risorse
- 99.B7.15 †↔ Terapia intensiva complessa, da 553 a 828 punti risorse
- 99.B7.16 †↔ Terapia intensiva complessa, da 829 a 1104 punti risorse
- 99.B7.17 †↔ Terapia intensiva complessa, da 1105 a 1380 punti risorse
- 99.B7.18 †↔ Terapia intensiva complessa, da 1381 a 1656 punti risorse
- 99.B7.1A †↔ Terapia intensiva complessa, da 1657 a 1932 punti risorse
- 99.B7.1B †↔ Terapia intensiva complessa, da 1933 a 2208 punti risorse
- 99.B7.1C †↔ Terapia intensiva complessa, da 2209 a 2484 punti risorse
- 99.B7.1D †↔ Terapia intensiva complessa, da 2485 a 2760 punti risorse
- 99.B7.1E †↔ Terapia intensiva complessa, da 2761 a 3220 punti risorse
- 99.B7.1F †↔ Terapia intensiva complessa, da 3221 a 3680 punti risorse
- 99.B7.1G †↔ Terapia intensiva complessa, da 3681 a 4600 punti risorse
- 99.B7.1H †↔ Terapia intensiva complessa, da 4601 a 5520 punti risorse
- 99.B7.1I †↔ Terapia intensiva complessa, da 5521 a 7360 punti risorse
- 99.B7.1J †↔ Terapia intensiva complessa, da 7361 a 9200 punti risorse
- 99.B7.1K †↔ Terapia intensiva complessa, da 9201 a 11040 punti risorse
- 99.B7.1L †↔ Terapia intensiva complessa, da 11041 a 13800 punti risorse
- 99.B7.1M †↔ Terapia intensiva complessa, da 13801 a 16560 punti risorse
- 99.B7.1N †↔ Terapia intensiva complessa, da 16561 a 19320 punti risorse
- 99.B7.1O †↔ Terapia intensiva complessa, 19321 e più punti risorse
- 99.B7.44 †↔ Terapia intensiva complessa in età infantile (procedura di base), da 197 a 392 punti risorse
- 99.B7.45 †↔ Terapia intensiva complessa in età infantile (procedura di base), da 393 a 588 punti risorse
- 99.B7.46 †↔ Terapia intensiva complessa in età infantile (procedura di base), da 589 a 784 punti risorse
- 99.B7.47 †↔ Terapia intensiva complessa in età infantile (procedura di base), da 785 a 980 punti risorse
- 99.B7.48 †↔ Terapia intensiva complessa in età infantile (procedura di base), da 981 a 1176 punti risorse

- 99.B7.4A †↔ Terapia intensiva complessa in età infantile (procedura di base), da 1177 a 1470 punti risorse
- 99.B7.4B †↔ Terapia intensiva complessa in età infantile (procedura di base), da 1471 a 1764 punti risorse
- 99.B7.4C †↔ Terapia intensiva complessa in età infantile (procedura di base), da 1765 a 2058 punti risorse
- 99.B7.4D †↔ Terapia intensiva complessa in età infantile (procedura di base), da 2059 a 2352 punti risorse
- 99.B7.4E †↔ Terapia intensiva complessa in età infantile (procedura di base), da 2353 a 2646 punti risorse
- 99.B7.4F †↔ Terapia intensiva complessa in età infantile (procedura di base), da 2647 a 2940 punti risorse
- 99.B7.4G †↔ Terapia intensiva complessa in età infantile (procedura di base), da 2941 a 3430 punti risorse
- 99.B7.4H †↔ Terapia intensiva complessa in età infantile (procedura di base), da 3431 a 3920 punti risorse
- 99.B7.4I †↔ Terapia intensiva complessa in età infantile (procedura di base), da 3921 a 4410 punti risorse
- 99.B7.4J †↔ Terapia intensiva complessa in età infantile (procedura di base), da 4411 a 4900 punti risorse
- 99.B7.4K †↔ Terapia intensiva complessa in età infantile (procedura di base), da 4901 a 5880 punti risorse
- 99.B7.4L †↔ Terapia intensiva complessa in età infantile (procedura di base), da 5881 a 6860 punti risorse
- 99.B7.4M †↔ Terapia intensiva complessa in età infantile (procedura di base), da 6861 a 7840 punti risorse
- 99.B7.4N †↔ Terapia intensiva complessa in età infantile (procedura di base), da 7841 a 9800 punti risorse
- 99.B7.4O †↔ Terapia intensiva complessa in età infantile (procedura di base), da 9801 a 11760 punti risorse
- 99.B7.4P †↔ Terapia intensiva complessa in età infantile (procedura di base), da 11761 a 13720 punti risorse
- 99.B7.4Q †↔ Terapia intensiva complessa in età infantile (procedura di base), da 13721 a 16660 punti risorse
- 99.B7.4R †↔ Terapia intensiva complessa in età infantile (procedura di base), da 16661 a 19600 punti risorse
- 99.B7.4S †↔ Terapia intensiva complessa in età infantile (procedura di base), 19601 e più punti risorse
- 99.B7.54 †↔ Terapia intensiva complessa in età neonatale (procedura di base), da 197 a 392 punti risorse
- 99.B7.55 †↔ Terapia intensiva complessa in età neonatale (procedura di base), da 393 a 588 punti risorse
- 99.B7.56 †↔ Terapia intensiva complessa in età neonatale (procedura di base), da 589 a 784 punti risorse
- 99.B7.57 †↔ Terapia intensiva complessa in età neonatale (procedura di base), da 785 a 980 punti risorse
- 99.B7.58 †↔ Terapia intensiva complessa in età neonatale (procedura di base), da 981 a 1176 punti risorse
- 99.B7.5A †↔ Terapia intensiva complessa in età neonatale (procedura di base), da 1177 a 1470 punti risorse
- 99.B7.5B †↔ Terapia intensiva complessa in età neonatale (procedura di base), da 1471 a 1764 punti risorse
- 99.B7.5C †↔ Terapia intensiva complessa in età neonatale (procedura di base), da 1765 a 2058 punti risorse
- 99.B7.5D †↔ Terapia intensiva complessa in età neonatale (procedura di base), da 2059 a 2352 punti risorse
- 99.B7.5E †↔ Terapia intensiva complessa in età neonatale (procedura di base), da 2353 a 2646 punti risorse
- 99.B7.5F †↔ Terapia intensiva complessa in età neonatale (procedura di base), da 2647 a 2940 punti risorse
- 99.B7.5G †↔ Terapia intensiva complessa in età neonatale (procedura di base), da 2941 a 3430 punti risorse
- 99.B7.5H †↔ Terapia intensiva complessa in età neonatale (procedura di base), da 3431 a 3920 punti risorse
- 99.B7.5I †↔ Terapia intensiva complessa in età neonatale (procedura di base), da 3921 a 4410 punti risorse
- 99.B7.5J †↔ Terapia intensiva complessa in età neonatale (procedura di base), da 4411 a 4900 punti risorse
- 99.B7.5K †↔ Terapia intensiva complessa in età neonatale (procedura di base), da 4901 a 5880 punti risorse
- 99.B7.5L †↔ Terapia intensiva complessa in età neonatale (procedura di base), da 5881 a 6860 punti risorse
- 99.B7.5M †↔ Terapia intensiva complessa in età neonatale (procedura di base), da 6861 a 7840 punti risorse
- 99.B7.5N †↔ Terapia intensiva complessa in età neonatale (procedura di base), da 7841 a 9800 punti risorse
- 99.B7.5O †↔ Terapia intensiva complessa in età neonatale (procedura di base), da 9801 a 11760 punti risorse
- 99.B7.5P †↔ Terapia intensiva complessa in età neonatale (procedura di base), da 11761 a 13720 punti risorse
- 99.B7.5Q †↔ Terapia intensiva complessa in età neonatale (procedura di base), da 13721 a 16660 punti risorse
- 99.B7.5R †↔ Terapia intensiva complessa in età neonatale (procedura di base), da 16661 a 19600 punti risorse
- 99.B7.5S †↔ Terapia intensiva complessa in età neonatale (procedura di base), 19601 e più punti risorse

**ADRG G40****Procedura complicante con intervento endoscopico specifico per malattie gravi dell'apparato digerente**

Procedure complicanti e (definizione del DRG (G46A) o definizione del DRG (G48A))

**DRG G40Z****Procedura complicante con intervento endoscopico specifico per malattie gravi dell'apparato digerente****ADRG G46****Gastroscoopia o procedura endoscopica antireflusso, più di un giorno di degenza**

Almeno una procedura nella tabella G46-2 e durata del soggiorno > 1 giorno

**DRG G46A****Gastroscoopia complessa con CC estremamente gravi o procedura complicante per malattia grave, o CC estremamente gravi o gastroscoopia complessa associata a intervento complicante o intervento specifico, età < 15 anni, più di un giorno di degenza**

Diagnosi principale nella tabella G46-1 e ((procedura nella tabella G46-3 e PCCL > 3) o Procedure complicanti) o (diagnosi principale nella tabella G46-1 e (almeno una procedura nella tabella G46-4 e PCCL > 3 o procedura nella tabella G46-3 e (procedura nella tabella G46-5 o PCCL > 2)) o procedura nella tabella G46-6 o procedura nella tabella G46-7) e (Età < 15 anni)

**DRG G46B****Gastroscoopia complessa associata a intervento complicante o CC estremamente gravi, età > 14 anni, o malattia grave dell'apparato digerente ed età < 15 anni, o CC gravi, più di un giorno di degenza**

Diagnosi principale nella tabella G46-1 e (almeno una procedura nella tabella G46-4 e PCCL > 3 o procedura nella tabella G46-3 e (procedura nella tabella G46-5 o PCCL > 2)) o procedura nella tabella G46-6 o procedura nella tabella G46-7 o diagnosi principale nella tabella G46-1 e Età < 15 anni o PCCL > 2 o Dialisi

**DRG G46C****Gastroscoopia o procedura endoscopica antireflusso, più di un giorno di degenza****Diagnosi G46-1**

C15.0	Tumore Maligno: Esofago cervicale	C48.1	Tumore Maligno: Parti specificate del peritoneo
C15.1	Tumore Maligno: Esofago toracico	C48.2	Tumore Maligno: Peritoneo non specificato
C15.2	Tumore Maligno: Esofago addominale	C48.8	Tumore Maligno: lesione sconfinante a più zone contigue del retroperitoneo e peritoneo
C15.3	Tumore Maligno: Terzo superiore dell'esofago	C76.2	Tumore maligno di altra e mal definita sede: Addome
C15.4	Tumore Maligno: Terzo medio dell'esofago	C78.4	Tumore maligno secondario dell'intestino tenue
C15.5	Tumore Maligno: Terzo inferiore dell'esofago	C78.5	Tumore maligno secondario del colon e del retto
C15.8	Tumore Maligno: lesione sconfinante a più zone contigue dell'esofago	C78.6	Tumore maligno secondario del retroperitoneo e del peritoneo
C15.9	Tumore Maligno: Esofago non specificato	C78.8	Tumore maligno secondario di altri e non specificati organi dell'apparato digerente
C16.0	Tumore Maligno: Cardias	D00.1	Carcinoma in situ: Esofago
C16.1	Tumore Maligno: Fondo dello stomaco	D00.2	Carcinoma in situ: Stomaco
C16.2	Tumore Maligno: Corpo dello stomaco	D01.0	Carcinoma in situ: Colon
C16.3	Tumore Maligno: Antro pilorico	D01.1	Carcinoma in situ: Giunzione retto-sigmoidea
C16.4	Tumore Maligno: Piloro	D01.2	Carcinoma in situ: Retto
C16.5	Tumore Maligno: Piccola curva dello stomaco non specificata	D01.3	Carcinoma in situ: Ano e canale anale
C16.6	Tumore Maligno: Grande curva dello stomaco non specificata	D01.4	Carcinoma in situ: Altre e non specificate parti dell'intestino
C16.8	Tumore Maligno: lesione sconfinante a più zone contigue dello stomaco	D01.7	Carcinoma in situ: Altri organi specificati dell'apparato digerente
C16.9	Tumore Maligno: Stomaco non specificato	D01.9	Carcinoma in situ: Organi dell'apparato digerente non specificati
C17.0	Tumore Maligno: Duodeno	I85.0	Varici esofagee con sanguinamento
C17.1	Tumore Maligno: Digiuono	K22.6	Sindrome di Mallory-Weiss
C17.2	Tumore Maligno: Ileo	K25.0	Ulcera gastrica: Acuta, con emorragia
C17.3	Tumore Maligno: Diverticolo di Meckel	K25.1	Ulcera gastrica: Acuta, con perforazione
C17.8	Tumore Maligno: lesione sconfinante a più zone contigue dell'intestino tenue	K25.2	Ulcera gastrica: Acuta, con emorragia e perforazione
C17.9	Tumore Maligno: Intestino tenue non specificato	K25.4	Ulcera gastrica: Cronica o non precisata, con emorragia
C18.0	Tumore Maligno: Cieco	K25.5	Ulcera gastrica: Cronica o non precisata, con perforazione
C18.1	Tumore Maligno: Appendice	K25.6	Ulcera gastrica: Cronica o non precisata, con emorragia e perforazione
C18.2	Tumore Maligno: Colon ascendente	K26.0	Ulcera duodenale: Acuta, con emorragia
C18.3	Tumore Maligno: Flessura destra [epatica] del colon	K26.1	Ulcera duodenale: Acuta, con perforazione
C18.4	Tumore Maligno: Colon trasverso	K26.2	Ulcera duodenale: Acuta, con emorragia e perforazione
C18.5	Tumore Maligno: flessura sinistra [splenica] del colon	K26.4	Ulcera duodenale: Cronica o non precisata, con emorragia
C18.6	Tumore Maligno: Colon discendente	K26.5	Ulcera duodenale: Cronica o non precisata, con perforazione
C18.7	Tumore Maligno: Sigma	K26.6	Ulcera duodenale: Cronica o non precisata, con emorragia e perforazione
C18.8	Tumore Maligno: lesione sconfinante a più zone contigue del colon	K27.0	Ulcera peptica di sede non specificata: Acuta, con emorragia
C18.9	Tumore Maligno: Colon non specificato	K27.1	Ulcera peptica di sede non specificata: Acuta, con perforazione
C19	Tumore maligno della giunzione retto-sigmoidea	K27.2	Ulcera peptica di sede non specificata: Acuta, con emorragia e perforazione
C20	Tumore maligno del retto	K27.4	Ulcera peptica di sede non specificata: Cronica o non precisata, con emorragia
C21.0	Tumore Maligno: Ano non specificato	K27.5	Ulcera peptica di sede non specificata: Cronica o non precisata, con perforazione
C21.1	Tumore Maligno: Canale anale		
C21.2	Tumore Maligno: Regione della cloaca (divisione sistema urogenitale da sistema digestivo nel perineo)		
C21.8	Tumore Maligno: lesione sconfinante a più zone contigue del retto, dell'ano e del canale anale		
C26.0	Tumore Maligno: Apparato intestinale, parte non specificata		
C26.8	Tumore Maligno: lesione sconfinante a più zone contigue dell'apparato digerente		
C26.9	Tumore Maligno: Sedi mal definite dell'apparato digerente		
C45.1	Mesotelioma del peritoneo		



K27.6	Ulcera peptica di sede non specificata: Cronica o non precisata, con emorragia e perforazione	K57.23	Diverticolite del colon con perforazione e ascesso, con emorragia
K28.0	Ulcera gastrodigiunale: Acuta, con emorragia	K57.31	Malattia diverticolare del colon senza perforazione o ascesso, con emorragia
K28.1	Ulcera gastrodigiunale: Acuta, con perforazione	K57.33	Diverticolite del colon senza perforazione o ascesso, con emorragia
K28.2	Ulcera gastrodigiunale: Acuta, con emorragia e perforazione	K57.43	Diverticolite dell'intestino tenue e del colon con perforazione e ascesso, con emorragia
K28.4	Ulcera gastrodigiunale: Cronica o non precisata, con emorragia	K57.51	Malattia diverticolare dell'intestino tenue e del colon senza perforazione o ascesso, con emorragia
K28.5	Ulcera gastrodigiunale: Cronica o non precisata, con perforazione	K57.53	Diverticolite dell'intestino tenue e del colon senza perforazione o ascesso, con emorragia
K28.6	Ulcera gastrodigiunale: Cronica o non precisata, con emorragia e perforazione	K57.83	Diverticolite dell'intestino, parte non specificata, con perforazione o ascesso, con emorragia
K29.0	Gastrite emorragica acuta	K57.91	Malattia diverticolare dell'intestino, parte non specificata, senza perforazione o ascesso, con emorragia
K31.82	Angiodisplasia dello stomaco e del duodeno con emorragia	K92.0	Ematemesi
K55.22	Angiodisplasia del colon con emorragia	K92.1	Melena
K55.32	Angiodisplasia dell'intestino tenue con emorragia	K92.2	Emorragia gastrointestinale non specificata
K57.03	Diverticolite dell'intestino tenue con perforazione e ascesso, con emorragia	P76.2	Ostruzione intestinale da latte ispessito
K57.11	Malattia diverticolare dell'intestino tenue senza perforazione o ascesso, con emorragia		
K57.13	Diverticolite dell'intestino tenue senza perforazione o ascesso, con emorragia		

### Procedura G46-2

42.22 †↔	Esofagoscopia attraverso stoma artificiale	42.88.10 †↔	Rimozione di protesi dall'esofago, per via endoscopica
42.23 †↔	Altra esofagoscopia	42.92 †↔	Dilatazione dell'esofago
42.24 †↔	Biopsia chiusa [endoscopica] dell'esofago	42.99.20 †↔	Interventi antireflusso sull'esofago, per via endoscopica
42.33.10 †↔	Resezione endoscopica della mucosa esofagea	42.99.20 †↔	Interventi antireflusso sull'esofago, per via endoscopica
42.33.11 †↔	Resezione endoscopica sottomucosale esofagea	42.99.41 †↔	Serranodo e clipping dell'esofago, per via endoscopica
42.33.20 †↔	Asportazione o distruzione endoscopica di lesione o tessuto esofageo, elettro-, termo- e crioblazione	43.11 †↔	Gastrostomia percutanea [endoscopica] [PEG]
42.33.21 †↔	Asportazione o distruzione endoscopica di lesione o tessuto esofageo, Terapia fotodinamica	43.41.10 †↔	Resezione endoscopica della mucosa gastrica
42.33.22 †↔	Asportazione o distruzione endoscopica di lesione o tessuto esofageo, mediante laser	43.41.11 †↔	Resezione endoscopica sottomucosale gastrica
42.33.23 †↔	Asportazione o distruzione endoscopica di lesione o tessuto esofageo, ablazione a radiofrequenza	43.41.20 †↔	Distruzione endoscopica di lesione o tessuto dello stomaco, elettro-, termo- o criocoagulazione, ablazione a radiofrequenza
42.33.29 †↔	Asportazione o distruzione endoscopica di lesione o tessuto esofageo, altra procedura	43.41.29 †↔	Asportazione o distruzione endoscopica di lesione o tessuto dello stomaco, altre procedure
42.33.30 †↔	Inserzione endoscopica di applicatore radioattivo nell'esofago	44.13 †↔	Altra gastroscopia
42.7X.10 †↔	Esofagomiotomia, per via endoscopica	44.14 †↔	Biopsia chiusa [endoscopica] dello stomaco
42.7X.20 †↔	Esofagomiotomia, faringocervicale, per via endoscopica	44.22 †↔	Dilatazione endoscopica del piloro
42.7X.30 †↔	Esofagogastrimiotomia, per via endoscopica	44.33 †↔	Gastroenterostomia senza gastrectomia, per via endoscopica
42.81.00 †↔	Inserzione di una sonda permanente nell'esofago, NAS	44.43.00 †↔	Controllo endoscopico di sanguinamento gastrico o duodenale, NAS
42.81.10 †↔	Inserzione e sostituzione di protesi non autoespandente (sonda permanente) nell'esofago, per via endoscopica	44.43.10 †↔	Sclerotizzazione endoscopica di varici del fondo
42.81.11 †↔	Inserzione e sostituzione di due protesi non autoespandenti (sonda permanente) nell'esofago, per via endoscopica	44.43.20 †↔	Legatura endoscopica di varici del fondo
42.81.12 †↔	Inserzione e sostituzione di più di due protesi non autoespandenti (sonda permanente) nell'esofago, per via endoscopica	44.43.99 †↔	Controllo endoscopico di sanguinamento gastrico o duodenale, altro
42.81.40 †↔	Inserzione e sostituzione di una protesi autoespandente (sonda permanente) nell'esofago, per via endoscopica	44.63.10 †↔	Chiusura di altra fistola gastrica, per via endoscopica
42.81.41 †↔	Inserzione e sostituzione di due protesi autoespandenti (sonda permanente) nell'esofago, per via endoscopica	44.95.31 †↔	Gastroplastica verticale, per via endoscopica
42.81.42 †↔	Inserzione e sostituzione di più di due protesi autoespandenti (sonda permanente) nell'esofago, per via endoscopica	44.96.15 †↔	Riparazione di catetere in seguito a posa di anello gastrico, senza intervento intraaddominale
42.81.99 †↔	Inserzione di una sonda permanente nell'esofago, altro	44.99.00 †↔	Altri interventi sullo stomaco, NAS
		44.99.10 †↔	Dilatazione dello stomaco mediante dilatatori, per via endoscopica
		44.99.20 †↔	Serranodo e clipping dello stomaco, per via endoscopica
		44.99.30 †↔	Iniezione nello stomaco, per via endoscopica
		44.99.50 †↔	Inserzione o sostituzione di una protesi non autoespandente nello stomaco, per via endoscopica
		44.99.60 †↔	Inserzione o sostituzione di una protesi autoespandente nello stomaco, per via endoscopica
		44.99.70 †↔	Rimozione di protesi dallo stomaco, per via endoscopica

44.99.90 †↔	Altri interventi endoscopici sullo stomaco	46.99.20 †↔	Serranodo e clipping dell'intestino, per via endoscopica
45.00 †↔	Incisione dell'intestino, NAS	46.99.30 †↔	Iniezione nell'intestino, per via endoscopica
45.04 †↔	Digiunostomia [endoscopica] percutanea [PEJ]	46.99.63 †↔	Inserzione o sostituzione di una protesi tubolare autoespandente nell'intestino tenue, per via endoscopica
45.05 †↔	Conversione di gastrostomia percutanea [endoscopica] [PEG] in digiunostomia [endoscopica] percutanea [PEJ]	50.11.09 †↔	Biopsia chiusa [per aspirazione] [agobiopsia] del fegato, altro
45.13.10 †↔	Esofagogastroduodenoscopia	50.11.11 †↔	Agobiopsia del fegato, percutanea
45.13.20 †↔	Endoscopia capsulare telemetrica dell'intestino tenue	50.11.12 †↔	Biopsia all'ago fine del fegato, sotto guida ecografica
45.13.30 †↔	Enteroscopia semplice	50.96 †↔	Drenaggio di ascesso epatico, percutaneo
45.13.31 †↔	Enteroscopia con pallone	52.01.00 †↔	Drenaggio di cisti pancreatiche mediante catetere, NAS
45.14 †↔	Biopsia chiusa [endoscopica] dell'intestino tenue	52.01.11 †↔	Drenaggio transgastroico di cisti pancreatiche, per via endoscopica
45.16 †↔	Esofagogastroduodenoscopia [EGD] con biopsia chiusa	52.01.21 †↔	Drenaggio transduodenale di cisti pancreatiche, per via endoscopica
45.17 †↔	Enteroscopia diagnostica (endoscopia del digiuno distale e dell'ileo)	52.01.99 †↔	Drenaggio di cisti pancreatiche mediante catetere, altro
45.30.00 †↔	Asportazione o distruzione endoscopica di lesione del duodeno, NAS	52.09.21 †↔	Puntura transgastroica di (pseudo)cisti pancreatiche, per via endosonografica
45.30.10 †↔	Resezione endoscopica della mucosa del duodeno	52.09.22 †↔	Puntura transduodenale di (pseudo)cisti pancreatiche, per via endosonografica
45.30.11 †↔	Asportazione endoscopica di lesione del duodeno	52.11.12 †↔	Biopsia con ago fine del pancreas, sotto guida ecografica
45.30.20 †↔	Distruzione endoscopica di lesione del duodeno, elettro-, termo- o criocoagulazione	97.02 †↔	Sostituzione di tubo per gastrostomia
45.30.29 †↔	Altra distruzione endoscopica di lesione del duodeno	97.03 †↔	Sostituzione di tubo o dispositivo per enterostomia dell'intestino tenue
45.30.99 †↔	Asportazione o distruzione endoscopica di lesione del duodeno, altro	98.02 †↔	Rimozione di corpo estraneo intraluminale dall'esofago senza incisione
46.72.00 †↔	Chiusura di fistola del duodeno, NAS	98.03 †↔	Rimozione di corpo estraneo intraluminale dallo stomaco e dall'intestino tenue, senza incisione
46.72.10 †↔	Chiusura di fistola del duodeno, per via endoscopica		
46.72.99 †↔	Chiusura di fistola del duodeno, altro		
46.74.00 †↔	Chiusura di fistola dell'intestino tenue, eccetto il duodeno, NAS		
46.74.10 †↔	Chiusura di fistola dell'intestino tenue, eccetto il duodeno, per via endoscopica		
46.74.99 †↔	Chiusura di fistola dell'intestino tenue, eccetto il duodeno, altro		

### Procedura G46-3

42.33.10 †↔	Resezione endoscopica della mucosa esofagea	42.81.41 †↔	Inserzione e sostituzione di due protesi autoespandenti (sonda permanente) nell'esofago, per via endoscopica
42.33.11 †↔	Resezione endoscopica sottomucosale esofagea	42.81.42 †↔	Inserzione e sostituzione di più di due protesi autoespandenti (sonda permanente) nell'esofago, per via endoscopica
42.33.20 †↔	Asportazione o distruzione endoscopica di lesione o tessuto esofageo, elettro-, termo- e criocoagulazione	42.81.99 †↔	Inserzione di una sonda permanente nell'esofago, altro
42.33.21 †↔	Asportazione o distruzione endoscopica di lesione o tessuto esofageo, Terapia fotodinamica	42.88.10 †↔	Rimozione di protesi dall'esofago, per via endoscopica
42.33.22 †↔	Asportazione o distruzione endoscopica di lesione o tessuto esofageo, mediante laser	42.99.20 †↔	Interventi antireflusso sull'esofago, per via endoscopica
42.33.23 †↔	Asportazione o distruzione endoscopica di lesione o tessuto esofageo, ablazione a radiofrequenza	42.99.41 †↔	Serranodo e clipping dell'esofago, per via endoscopica
42.33.29 †↔	Asportazione o distruzione endoscopica di lesione o tessuto esofageo, altra procedura	43.41.10 †↔	Resezione endoscopica della mucosa gastrica
42.33.30 †↔	Inserzione endoscopica di applicatore radioattivo nell'esofago	43.41.11 †↔	Resezione endoscopica sottomucosale gastrica
42.7X.10 †↔	Esofagomiotomia, per via endoscopica	43.41.20 †↔	Distruzione endoscopica di lesione o tessuto dello stomaco, elettro-, termo- o criocoagulazione, ablazione a radiofrequenza
42.7X.20 †↔	Esofagomiotomia, faringocervicale, per via endoscopica	43.41.29 †↔	Asportazione o distruzione endoscopica di lesione o tessuto dello stomaco, altre procedure
42.7X.30 †↔	Esofagogastromiotomia, per via endoscopica	44.33 †↔	Gastroenterostomia senza gastrectomia, per via endoscopica
42.81.00 †↔	Inserzione di una sonda permanente nell'esofago, NAS	44.43.00 †↔	Controllo endoscopico di sanguinamento gastrico o duodenale, NAS
42.81.10 †↔	Inserzione e sostituzione di protesi non autoespandente (sonda permanente) nell'esofago, per via endoscopica	44.43.10 †↔	Sclerotizzazione endoscopica di varici del fondo
42.81.11 †↔	Inserzione e sostituzione di due protesi non autoespandenti (sonda permanente) nell'esofago, per via endoscopica	44.43.20 †↔	Legatura endoscopica di varici del fondo
42.81.12 †↔	Inserzione e sostituzione di più di due protesi non autoespandenti (sonda permanente) nell'esofago, per via endoscopica	44.43.99 †↔	Controllo endoscopico di sanguinamento gastrico o duodenale, altro
42.81.40 †↔	Inserzione e sostituzione di una protesi autoespandente (sonda permanente) nell'esofago, per via endoscopica	44.63.10 †↔	Chiusura di altra fistola gastrica, per via endoscopica
		44.95.31 †↔	Gastroplastica verticale, per via endoscopica

44.96.15 †↔	Riparazione di catetere in seguito a posa di anello gastrico, senza intervento intraaddominale	46.74.00 †↔	Chiusura di fistola dell'intestino tenue, eccetto il duodeno, NAS
44.99.00 †↔	Altri interventi sullo stomaco, NAS	46.74.10 †↔	Chiusura di fistola dell'intestino tenue, eccetto il duodeno, per via endoscopica
44.99.10 †↔	Dilatazione dello stomaco mediante dilatatori, per via endoscopica	46.74.99 †↔	Chiusura di fistola dell'intestino tenue, eccetto il duodeno, altro
44.99.20 †↔	Serranodo e clipping dello stomaco, per via endoscopica	46.99.20 †↔	Serranodo e clipping dell'intestino, per via endoscopica
44.99.30 †↔	Iniezione nello stomaco, per via endoscopica	46.99.30 †↔	Iniezione nell'intestino, per via endoscopica
44.99.50 †↔	Inserzione o sostituzione di una protesi non autoespandente nello stomaco, per via endoscopica	46.99.63 †↔	Inserzione o sostituzione di una protesi tubolare autoespandente nell'intestino tenue, per via endoscopica
44.99.60 †↔	Inserzione o sostituzione di una protesi autoespandente nello stomaco, per via endoscopica	52.01.00 †↔	Drenaggio di cisti pancreatica mediante catetere, NAS
44.99.70 †↔	Rimozione di protesi dallo stomaco, per via endoscopica	52.01.11 †↔	Drenaggio transgastrico di cisti pancreatica, per via endoscopica
44.99.90 †↔	Altri interventi endoscopici sullo stomaco	52.01.21 †↔	Drenaggio transduodenale di cisti pancreatica, per via endoscopica
45.00 †↔	Incisione dell'intestino, NAS	52.01.99 †↔	Drenaggio di cisti pancreatica mediante catetere, altro
45.30.00 †↔	Asportazione o distruzione endoscopica di lesione del duodeno, NAS	52.09.21 †↔	Puntura transgastrica di (pseudo)cisti pancreatica, per via endosonografica
45.30.10 †↔	Resezione endoscopica della mucosa del duodeno	52.09.22 †↔	Puntura transduodenale di (pseudo)cisti pancreatica, per via endosonografica
45.30.11 †↔	Asportazione endoscopica di lesione del duodeno	52.11.12 †↔	Biopsia con ago fine del pancreas, sotto guida ecografica
45.30.20 †↔	Distruzione endoscopica di lesione del duodeno, elettro-, termo- o criocoagulazione	97.02 †↔	Sostituzione di tubo per gastrostomia
45.30.29 †↔	Altra distruzione endoscopica di lesione del duodeno	97.03 †↔	Sostituzione di tubo o dispositivo per enterostomia dell'intestino tenue
45.30.99 †↔	Asportazione o distruzione endoscopica di lesione del duodeno, altro		
46.72.00 †↔	Chiusura di fistola del duodeno, NAS		
46.72.10 †↔	Chiusura di fistola del duodeno, per via endoscopica		
46.72.99 †↔	Chiusura di fistola del duodeno, altro		

#### Procedura G46-4

42.22 †↔	Esofagoscopia attraverso stoma artificiale	45.13.30 †↔	Enteroscopia semplice
42.23 †↔	Altra esofagoscopia	45.13.31 †↔	Enteroscopia con pallone
42.24 †↔	Biopsia chiusa [endoscopica] dell'esofago	45.14 †↔	Biopsia chiusa [endoscopica] dell'intestino tenue
42.92 †↔	Dilatazione dell'esofago	45.16 †↔	Esofagogastroduodenoscopia [EGD] con biopsia chiusa
42.99.20 †↔	Interventi antireflusso sull'esofago, per via endoscopica	45.17 †↔	Enteroscopia diagnostica (endoscopia del digiuno distale e dell'ileo)
43.11 †↔	Gastrostomia percutanea [endoscopica] [PEG]	50.11.09 †↔	Biopsia chiusa [per aspirazione] [agobiopsia] del fegato, altro
44.13 †↔	Altra gastroscopia	50.11.11 †↔	Agobiopsia del fegato, percutanea
44.14 †↔	Biopsia chiusa [endoscopica] dello stomaco	50.11.12 †↔	Biopsia all'ago fine del fegato, sotto guida ecografica
44.22 †↔	Dilatazione endoscopica del piloro	50.96 †↔	Drenaggio di ascesso epatico, percutaneo
45.04 †↔	Digiunostomia [endoscopica] percutanea [PEJ]	98.02 †↔	Rimozione di corpo estraneo intraluminale dall'esofago senza incisione
45.05 †↔	Conversione di gastrostomia percutanea [endoscopica] [PEG] in digiunostomia [endoscopica] percutanea [PEJ]	98.03 †↔	Rimozione di corpo estraneo intraluminale dallo stomaco e dall'intestino tenue, senza incisione
45.13.10 †↔	Esofagogastroduodenoscopia		
45.13.20 †↔	Endoscopia capsulare telemetrica dell'intestino tenue		

#### Procedura G46-5

93.92.10 †↔	Anestesia per via endovenosa	93.92.12 †↔	Anestesia bilanciata
93.92.11 †↔	Anestesia inalatoria		

#### Procedura G46-6

44.95.31 †↔	Gastroplastica verticale, per via endoscopica
-------------	---

**Procedura G46-7**

45.13.20 †↔ Endoscopia capsulare telemetrica dell'intestino tenue

**ADRG G48****Colonscopia o altro intervento, più di un giorno di degenza**

(Almeno una procedura nella tabella G48-4 o procedura nella tabella G48-5 o procedura nella tabella G48-6) e durata del soggiorno &gt; 1 giorno

**DRG G48A****Colonscopia o intervento specifico con malattia infiammatoria intestinale o procedura complicante o esiti di trapianto d'organo o CC gravi o dialisi, più di un giorno di degenza**

Età &lt; 16 anni o diagnosi nella tabella G48-1 o diagnosi secondaria nella tabella G48-2 o Procedure complicanti o diagnosi nella tabella G48-3 o procedura nella tabella G48-7 o PCCL &gt; 2 o Dialisi

**DRG G48B****Colonscopia o altro intervento, età > 15 anni, più di un giorno di degenza****Diagnosi G48-1**

A04.3	Infezione da Escherichia coli enteroemorragica	A04.73	Enterocolite da Clostridium difficile con megacolon, con altre complicanze d'organo
A04.4	Altre infezioni intestinali da Escherichia coli	A04.79	Enterocolite da Clostridium difficile, non specificata
A04.5	Enterite da Campylobacter	B25.0	Polmonite da cytomegalovirus {J17.1}
A04.6	Enterite da Yersinia enterocolitica	B25.1	Epatite da cytomegalovirus {K77.0}
A04.70	Enterocolite da Clostridium difficile senza megacolon, senza altre complicanze d'organo	B25.2	Pancreatite da cytomegalovirus {K87.1}
A04.71	Enterocolite da Clostridium difficile senza megacolon, con altre complicanze d'organo	B25.80	Infezione dell'apparato digerente da cytomegalovirus
A04.72	Enterocolite da Clostridium difficile con megacolon, senza altre complicanze d'organo	B25.88	Altre malattie da cytomegalovirus
		B25.9	Malattia da cytomegalovirus non specificata

**Diagnosi G48-2**

Z94.0	Stato dopo trapianto renale	Z94.4	Stato dopo trapianto epatico
Z94.1	Stato dopo trapianto cardiaco	Z94.81	Stato dopo trapianto di cellule staminali ematopoietiche con attuale immunosoppressione
Z94.2	Stato dopo trapianto polmonare		
Z94.3	Stato dopo trapianto cardiaco e polmonare		

**Diagnosi G48-3**

K50.0	Morbo di Crohn dell'intestino tenue	K51.0	Pancolite ulcerosa (cronica)
K50.1	Morbo di Crohn del colon	K51.2	Proctite ulcerosa (cronica)
K50.80	Morbo di Crohn dello stomaco	K51.3	Rettosigmoidite ulcerosa (cronica)
K50.81	Morbo di Crohn dell'esofago	K51.4	Polipi infiammatori
K50.82	Morbo di Crohn dell'esofago e del tratto gastro-intestinale, più localizzazioni simultanee	K51.5	Colite sinistra
K50.88	Altro morbo di Crohn	K51.8	Altra colite ulcerosa
K50.9	Morbo di Crohn non specificato	K51.9	Colite ulcerosa non specificata

**Procedura G48-4**

44.43.00 †↔	Controllo endoscopico di sanguinamento gastrico o duodenale, NAS	45.22 †↔	Endoscopia dell'intestino crasso attraverso stoma artificiale
44.43.10 †↔	Sclerotizzazione endoscopica di varici del fondo	45.23 †↔	Colonscopia
44.43.20 †↔	Legatura endoscopica di varici del fondo	45.24 †↔	Sigmoidoscopia con endoscopio flessibile
44.43.99 †↔	Controllo endoscopico di sanguinamento gastrico o duodenale, altro	45.25 †↔	Biopsia chiusa [endoscopica] dell'intestino crasso
45.11 †↔	Endoscopia transaddominale dell'intestino tenue	45.28.10 †↔	Endoscopia capsulare telemetrica dell'intestino crasso
45.12 †↔	Endoscopia dell'intestino tenue attraverso stoma artificiale	45.28.20 †↔	Endomicroscopia laser endoscopica dell'intestino crasso
45.13.30 †↔	Enteroscopia semplice	45.35.11 †↔	Asportazione endoscopica di lesione dell'intestino tenue, eccetto duodeno
45.13.31 †↔	Enteroscopia con pallone	45.35.21 †↔	Distruzione endoscopica di lesione dell'intestino tenue, eccetto duodeno
45.17 †↔	Enteroscopia diagnostica (endoscopia del digiuno distale e dell'ileo)		
45.21 †↔	Endoscopia transaddominale dell'intestino crasso		

45.41.00 †↔	Asportazione locale di lesione o tessuto dell'intestino crasso, NAS	46.85.99 †↔	Dilatazione dell'intestino, altro
45.41.09 †↔	Asportazione locale di lesione o tessuto dell'intestino crasso, altro	46.99.00 †↔	Altri interventi sull'intestino, NAS
45.41.11 †↔	Asportazione locale di lesione o tessuto dell'intestino crasso, per via endoscopica, senza ulteriori misure	46.99.50 †↔	Inserzione o sostituzione di una protesi non autoespandente nell'intestino, per via endoscopica
45.41.12 †↔	Resezione endoscopica della mucosa dell'intestino crasso	46.99.60 †↔	Inserzione o sostituzione di una protesi autoespandente nell'intestino, per via endoscopica
45.41.13 †↔	Resezione endoscopica sottomucosale dell'intestino crasso	46.99.63 †↔	Inserzione o sostituzione di una protesi tubolare autoespandente nell'intestino tenue, per via endoscopica
45.41.14 †↔	Resezione endoscopica a tutto spessore dell'intestino crasso	46.99.70 †↔	Rimozione di protesi dell'intestino, per via endoscopica
45.41.15 †↔	Polipectomia endoscopica dell'intestino crasso	48.22 †↔	Proctosigmoidoscopia attraverso stoma artificiale
46.76.00 †↔	Chiusura di fistola dell'intestino crasso, NAS	48.24 †↔	Biopsia chiusa [endoscopica] del retto
46.76.10 †↔	Chiusura di fistola dell'intestino crasso, per via endoscopica	48.31 †↔	Elettrocoagulazione radicale di lesione o tessuto del retto
46.76.99 †↔	Chiusura di fistola dell'intestino crasso, altro	48.32 †↔	Altra elettrocoagulazione di lesione o tessuto del retto
46.79.00 †↔	Altra riparazione dell'intestino, NAS	48.33 †↔	Distruzione di lesione o tessuto del retto mediante laser
46.79.20 †↔	Sutura di altra lesione intestinale, per via endoscopica	48.34 †↔	Distruzione di lesione o tessuto del retto mediante crio-chirurgia
46.85.10 †↔	Dilatazione dell'intestino mediante dilatatori, per via endoscopica	98.04 †↔	Rimozione di corpo estraneo intraluminale dall'intestino crasso, senza incisione
46.85.20 †↔	Dilatazione dell'intestino tenue, per via endoscopica	98.05 †↔	Rimozione di corpo estraneo intraluminale da retto ed ano, senza incisione
46.85.30 †↔	Dilatazione dell'intestino crasso, per via endoscopica		

#### Procedura G48-5

46.99.60 †↔ Inserzione o sostituzione di una protesi autoespandente nell'intestino, per via endoscopica

#### Procedura G48-6

48.35.10 †↔	Resezione locale con ansa, asportazione sottomucosale o a tutto spessore (locale, segmento) di lesione o tessuto del retto, per via endoscopica	49.01 †↔	Incisione di ascesso perianale
48.35.11 †↔	Resezione locale con ansa, asportazione sottomucosale o a tutto spessore (locale) di lesione o tessuto del retto, per altra via (transanale, endoscopica-microchirurgica)	49.02 †↔	Altra incisione di tessuti perianali
		49.03 †↔	Asportazione di appendice cutanea perianale
		49.04 †↔	Altra asportazione di tessuti perianali
		49.31 †↔	Asportazione endoscopica o distruzione locale di lesione o tessuto dell'ano

#### Procedura G48-7

45.28.10 †↔	Endoscopia capsulare telemetrica dell'intestino crasso	46.99.50 †↔	Inserzione o sostituzione di una protesi non autoespandente nell'intestino, per via endoscopica
46.74.00 †↔	Chiusura di fistola dell'intestino tenue, eccetto il duodeno, NAS	46.99.60 †↔	Inserzione o sostituzione di una protesi autoespandente nell'intestino, per via endoscopica
46.74.10 †↔	Chiusura di fistola dell'intestino tenue, eccetto il duodeno, per via endoscopica	46.99.63 †↔	Inserzione o sostituzione di una protesi tubolare autoespandente nell'intestino tenue, per via endoscopica
46.74.99 †↔	Chiusura di fistola dell'intestino tenue, eccetto il duodeno, altro		

### ADRG G60

#### Neoplasia maligna dell'apparato digerente

Diagnosi principale nella tabella G60-1

### DRG G60A

#### Neoplasia maligna dell'apparato digerente con procedura specifica o CC estremamente gravi e più di un giorno di degenza

Durata del soggiorno > 1 giorno e PCCL > 3 o procedura nella tabella G60-2

**DRG G60B****Neoplasia maligna dell'apparato digerente****Diagnosi G60-1**

C15.0	Tumore Maligno: Esofago cervicale	C26.9	Tumore Maligno: Sedi mal definite dell'apparato digerente
C15.1	Tumore Maligno: Esofago toracico	C45.1	Mesotelioma del peritoneo
C15.2	Tumore Maligno: Esofago addominale	C47.4	Tumore Maligno: Nervi periferici dell'addome
C15.3	Tumore Maligno: Terzo superiore dell'esofago	C48.0	Tumore Maligno: Retroperitoneo
C15.4	Tumore Maligno: Terzo medio dell'esofago	C48.1	Tumore Maligno: Parti specificate del peritoneo
C15.5	Tumore Maligno: Terzo inferiore dell'esofago	C48.2	Tumore Maligno: Peritoneo non specificato
C15.8	Tumore Maligno: lesione sconfinante a più zone contigue dell'esofago	C48.8	Tumore Maligno: lesione sconfinante a più zone contigue del retroperitoneo e peritoneo
C15.9	Tumore Maligno: Esofago non specificato	C49.4	Tumore Maligno: Tessuto connettivo e tessuti molli dell'addome
C16.0	Tumore Maligno: Cardias	C76.2	Tumore maligno di altra e mal definita sede: Addome
C16.1	Tumore Maligno: Fondo dello stomaco	C78.4	Tumore maligno secondario dell'intestino tenue
C16.2	Tumore Maligno: Corpo dello stomaco	C78.5	Tumore maligno secondario del colon e del retto
C16.3	Tumore Maligno: Antro pilorico	C78.6	Tumore maligno secondario del retroperitoneo e del peritoneo
C16.4	Tumore Maligno: Piloro	C78.8	Tumore maligno secondario di altri e non specificati organi dell'apparato digerente
C16.5	Tumore Maligno: Piccola curva dello stomaco non specificata	D00.1	Carcinoma in situ: Esofago
C16.6	Tumore Maligno: Grande curva dello stomaco non specificata	D00.2	Carcinoma in situ: Stomaco
C16.8	Tumore Maligno: lesione sconfinante a più zone contigue dello stomaco	D01.0	Carcinoma in situ: Colon
C16.9	Tumore Maligno: Stomaco non specificato	D01.1	Carcinoma in situ: Giunzione retto-sigmoidea
C17.0	Tumore Maligno: Duodeno	D01.2	Carcinoma in situ: Retto
C17.1	Tumore Maligno: Digiuno	D01.3	Carcinoma in situ: Ano e canale anale
C17.2	Tumore Maligno: Ileo	D01.4	Carcinoma in situ: Altre e non specificate parti dell'intestino
C17.3	Tumore Maligno: Diverticolo di Meckel	D01.7	Carcinoma in situ: Altri organi specificati dell'apparato digerente
C17.8	Tumore Maligno: lesione sconfinante a più zone contigue dell'intestino tenue	D01.9	Carcinoma in situ: Organi dell'apparato digerente non specificati
C17.9	Tumore Maligno: Intestino tenue non specificato	D37.1	Tumori di comportamento incerto o sconosciuto: Stomaco
C18.0	Tumore Maligno: Cieco	D37.2	Tumori di comportamento incerto o sconosciuto: Intestino tenue
C18.1	Tumore Maligno: Appendice	D37.3	Tumori di comportamento incerto o sconosciuto: Appendice
C18.2	Tumore Maligno: Colon ascendente	D37.4	Tumori di comportamento incerto o sconosciuto: Colon
C18.3	Tumore Maligno: Flessura destra [epatica] del colon	D37.5	Tumori di comportamento incerto o sconosciuto: Retto
C18.4	Tumore Maligno: Colon trasverso	D37.78	Tumori di comportamento incerto o sconosciuto: Altri organi dell'apparato digerente
C18.5	Tumore Maligno: flessura sinistra [splenica] del colon	D37.9	Tumori di comportamento incerto o sconosciuto: Organi dell'apparato digerente non specificati
C18.6	Tumore Maligno: Colon discendente	D48.3	Tumori di comportamento incerto o sconosciuto: Retroperitoneo
C18.7	Tumore Maligno: Sigma	D48.4	Tumori di comportamento incerto o sconosciuto: Peritoneo
C18.8	Tumore Maligno: lesione sconfinante a più zone contigue del colon		
C18.9	Tumore Maligno: Colon non specificato		
C19	Tumore maligno della giunzione retto-sigmoidea		
C20	Tumore maligno del retto		
C21.0	Tumore Maligno: Ano non specificato		
C21.1	Tumore Maligno: Canale anale		
C21.2	Tumore Maligno: Regione della cloaca(divisione sistema urogenitale da sistema digestivo nel perineo)		
C21.8	Tumore Maligno: lesione sconfinante a più zone contigue del retto, dell'ano e del canale anale		
C26.0	Tumore Maligno: Apparato intestinale, parte non specificata		
C26.8	Tumore Maligno: lesione sconfinante a più zone contigue dell'apparato digerente		

**Procedura G60-2**

93.8B.12 ‡↔	Prestazione di base «Cure palliative specializzate», da almeno 7 a 13 giorni di trattamento	93.8B.14 ‡↔	Prestazione di base «Cure palliative specializzate», da almeno 21 a 27 giorni di trattamento
93.8B.13 ‡↔	Prestazione di base «Cure palliative specializzate», da almeno 14 a 20 giorni di trattamento	93.8B.15 ‡↔	Prestazione di base «Cure palliative specializzate», 28 e più giorni di trattamento

**ADR G64****Malattia infiammatoria intestinale**

Diagnosi principale nella tabella G64-1

**DRG G64A****Malattia infiammatoria intestinale con CC gravi e più di un giorno di degenza**

PCCL &gt; 2 e durata del soggiorno &gt; 1 giorno

**DRG G64B****Malattia infiammatoria intestinale, età < 18 anni**

Età &lt; 18 anni

**DRG G64C****Malattia infiammatoria intestinale, più di un giorno di degenza, età > 17 anni****Diagnosi G64-1**

K50.0	Morbo di Crohn dell'intestino tenue	K51.0	Pancolite ulcerosa (cronica)
K50.1	Morbo di Crohn del colon	K51.2	Proctite ulcerosa (cronica)
K50.80	Morbo di Crohn dello stomaco	K51.3	Rettosigmoidite ulcerosa (cronica)
K50.81	Morbo di Crohn dell'esofago	K51.4	Polipi infiammatori
K50.82	Morbo di Crohn dell'esofago e del tratto gastro-intestinale, più localizzazioni simultanee	K51.5	Colite sinistra
K50.88	Altro morbo di Crohn	K51.8	Altra colite ulcerosa
K50.9	Morbo di Crohn non specificato	K51.9	Colite ulcerosa non specificata

**ADR G67****Miscellanea di malattie dell'apparato digerente o emorragia gastrointestinale o ulcera peptica**

Diagnosi principale nella tabella G67-1

**DRG G67A****Ulcera peptica con emorragia gastrointestinale, più di un giorno di degenza e CC estremamente gravi, o diagnosi specifica con dialisi o età < 3 anni o paraplegia/tetraplegia, o terapia intensiva complessa > 196/119 punti risorse o trattamento complesso IMC > 196/184 punti risorse**

Diagnosi principale nella tabella G67-2 e durata del soggiorno &gt; 1 giorno e PCCL &gt; 3 o diagnosi principale nella tabella G67-3 e (Dialisi o Età &lt; 3 anni o diagnosi nella tabella G67-4) o almeno una procedura nella tabella G67-6

**DRG G67B****Miscellanea di malattie dell'apparato digerente o emorragia gastrointestinale o ulcera peptica, con dialisi o CC estremamente gravi o paraplegia/tetraplegia**

Dialisi o PCCL &gt; 3 o diagnosi nella tabella G67-4

**DRG G67C****Miscellanea di malattie dell'apparato digerente o emorragia gastrointestinale o ulcera peptica con CC gravi o disturbo della coagulazione**

PCCL &gt; 2 o diagnosi nella tabella G67-5

**DRG G67D****Miscellanea di malattie dell'apparato digerente o emorragia gastrointestinale o ulcera peptica, più di un giorno di degenza****Diagnosi G67-1**

A00.0	Colera da Vibrio cholerae O:1, biotipo del colera	A04.2	Infezione da Escherichia coli enteroinvasiva
A00.1	Colera da Vibrio cholerae O:1, biotipo El Tor	A04.3	Infezione da Escherichia coli enteroemorragica
A00.9	Colera non specificato	A04.4	Altre infezioni intestinali da Escherichia coli
A02.0	Enterite da salmonella	A04.5	Enterite da Campylobacter
A03.0	Shigellosi da Shigella dysenteriae	A04.6	Enterite da Yersinia enterocolitica
A03.1	Shigellosi da Shigella flexneri	A04.70	Enterocolite da Clostridium difficile senza megacolon, senza altre complicanze d'organo
A03.2	Shigellosi da Shigella boydii	A04.71	Enterocolite da Clostridium difficile senza megacolon, con altre complicanze d'organo
A03.3	Shigellosi da Shigella sonnei	A04.72	Enterocolite da Clostridium difficile con megacolon, senza altre complicanze d'organo
A03.8	Altre shigellosi		
A03.9	Shigellosi non specificata		
A04.0	Infezione da Escherichia coli enteropatogena		
A04.1	Infezione da Escherichia coli enterotossigena		

A04.73	Enterocolite da Clostridium difficile con megacolon, con altre complicanze d'organo	K22.2	Ostruzione esofagea
A04.79	Enterocolite da Clostridium difficile, non specificata	K22.3	Perforazione dell'esofago
A04.8	Altre infezioni batteriche intestinali specificate	K22.3	Perforazione dell'esofago
A04.9	Infezione batterica intestinale non specificata	K22.4	Discinesia esofagea
A05.0	Intossicazione alimentare da stafilococco	K22.5	Diverticolo dell'esofago, acquisito
A05.2	Intossicazione alimentare da Clostridium perfringens [Clostridium welchii]	K22.6	Sindrome di Mallory-Weiss
A05.3	Intossicazione alimentare da Vibrio parahaemolyticus	K22.7	Esofago di Barrett
A05.4	Intossicazione alimentare da Bacillus cereus	K25.0	Ulcera gastrica: Acuta, con emorragia
A05.8	Altre intossicazioni alimentari batteriche specificate	K25.1	Ulcera gastrica: Acuta, con perforazione
A05.9	Intossicazione alimentare batterica non specificata	K25.2	Ulcera gastrica: Acuta, con emorragia e perforazione
A06.0	Dissenteria amebica acuta	K25.3	Ulcera gastrica: Acuta, senza emorragia e perforazione
A06.1	Amebiasi intestinale cronica	K25.4	Ulcera gastrica: Cronica o non precisata, con emorragia
A06.2	Colite amebica non dissenterica	K25.5	Ulcera gastrica: Cronica o non precisata, con perforazione
A07.0	Balantidiosi	K25.6	Ulcera gastrica: Cronica o non precisata, con emorragia e perforazione
A07.1	Giardiasi [lambliasi]	K25.7	Ulcera gastrica: Cronica, senza emorragia e perforazione
A07.2	Criptosporidiosi	K25.9	Ulcera gastrica: Non specificata come acuta o cronica, senza emorragia e perforazione
A07.3	Isosporiasi	K26.0	Ulcera duodenale: Acuta, con emorragia
A07.8	Altre malattie intestinali da protozoi specificate	K26.1	Ulcera duodenale: Acuta, con perforazione
A07.9	Malattia intestinale da protozoi non specificata	K26.2	Ulcera duodenale: Acuta, con emorragia e perforazione
A08.0	Enterite da Rotavirus	K26.3	Ulcera duodenale: Acuta, senza emorragia e perforazione
A08.1	Gastroenterite acuta da Norovirus	K26.4	Ulcera duodenale: Cronica o non precisata, con emorragia
A08.2	Enterite da Adenovirus	K26.5	Ulcera duodenale: Cronica o non precisata, con perforazione
A08.3	Altre enteriti virali	K26.6	Ulcera duodenale: Cronica o non precisata, con emorragia e perforazione
A08.4	Infezione virale intestinale non specificata	K26.9	Ulcera duodenale: Non specificata come acuta o cronica, senza emorragia e perforazione
A08.5	Altre infezioni intestinali specificate	K27.0	Ulcera peptica di sede non specificata: Acuta, con emorragia
A09.0	Altre e non specificate gastroenteriti e coliti di origine infettiva	K27.1	Ulcera peptica di sede non specificata: Acuta, con perforazione
A09.9	Altre e non specificate gastroenteriti e coliti di origine non specificata	K27.2	Ulcera peptica di sede non specificata: Acuta, con emorragia e perforazione
B37.81	Esofagite da candida	K27.3	Ulcera peptica di sede non specificata: Acuta, senza emorragia e perforazione
B68.0	Teniasi da Taenia solium	K27.4	Ulcera peptica di sede non specificata: Cronica o non precisata, con emorragia
B68.1	Teniasi da Taenia saginata	K27.5	Ulcera peptica di sede non specificata: Cronica o non precisata, con perforazione
B68.9	Teniasi non specificata	K27.6	Ulcera peptica di sede non specificata: Cronica o non precisata, con emorragia e perforazione
B69.8	Cisticercosi di altre sedi	K27.7	Ulcera peptica di sede non specificata: Cronica, senza emorragia e perforazione
B69.9	Cisticercosi non specificata	K27.9	Ulcera peptica di sede non specificata: Non specificata come acuta o cronica, senza emorragia e perforazione
B70.0	Difillobotriasi	K28.0	Ulcera gastrodigiunale: Acuta, con emorragia
B70.1	Sparganosi	K28.1	Ulcera gastrodigiunale: Acuta, con perforazione
B71.0	Imenolepiasi	K28.2	Ulcera gastrodigiunale: Acuta, con emorragia e perforazione
B71.1	Dipilidiosi	K28.3	Ulcera gastrodigiunale: Acuta, senza emorragia e perforazione
B71.8	Altre infestazioni da cestodi specificate	K28.4	Ulcera gastrodigiunale: Cronica o non precisata, con emorragia
B71.9	Infezione da cestodi non specificata	K28.5	Ulcera gastrodigiunale: Cronica o non precisata, con perforazione
B76.0	Anchilostomiasi	K28.6	Ulcera gastrodigiunale: Cronica o non precisata, con emorragia e perforazione
B76.1	Necatoriasi	K28.7	Ulcera gastrodigiunale: Cronica, senza emorragia e perforazione
B76.8	Altre malattie da vermi uncinati	K28.9	Ulcera gastrodigiunale: Non specificata come acuta o cronica, senza emorragia e perforazione
B76.9	Malattia da vermi uncinati non specificata	K28.0	Ulcera gastrodigiunale: Acuta, con emorragia
B77.0	Ascariidiasi con complicanze intestinali	K28.1	Ulcera gastrodigiunale: Acuta, con perforazione
B77.8	Ascariidiasi con altre complicanze	K28.2	Ulcera gastrodigiunale: Acuta, con emorragia e perforazione
B77.9	Ascariidiasi non specificata	K28.3	Ulcera gastrodigiunale: Acuta, senza emorragia e perforazione
B78.0	Strongiloidiasi intestinale	K28.4	Ulcera gastrodigiunale: Cronica o non precisata, con emorragia
B78.1	Strongiloidiasi cutanea	K28.5	Ulcera gastrodigiunale: Cronica o non precisata, con perforazione
B78.7	Strongiloidiasi disseminata	K28.6	Ulcera gastrodigiunale: Cronica o non precisata, con emorragia e perforazione
B78.9	Strongiloidiasi non specificata	K28.7	Ulcera gastrodigiunale: Cronica, senza emorragia e perforazione
B79	Trichiuriasi	K28.9	Ulcera gastrodigiunale: Non specificata come acuta o cronica, senza emorragia e perforazione
B80	Enterobiasi	K28.0	Ulcera gastrodigiunale: Acuta, con emorragia
B81.0	Anisachiasi	K28.1	Ulcera gastrodigiunale: Acuta, con perforazione
B81.1	Capillariasi intestinale	K28.2	Ulcera gastrodigiunale: Acuta, con emorragia e perforazione
B81.2	Tricostrongiliasi	K28.3	Ulcera gastrodigiunale: Acuta, senza emorragia e perforazione
B81.3	Angiostrongiliasi intestinale	K28.4	Ulcera gastrodigiunale: Cronica o non precisata, con emorragia
B81.8	Altre elmintiasi intestinali specificate	K28.5	Ulcera gastrodigiunale: Cronica o non precisata, con perforazione
B82.0	Elmintiasi intestinale non specificata	K28.6	Ulcera gastrodigiunale: Cronica o non precisata, con emorragia e perforazione
B82.9	Parassitismo intestinale non specificato	K28.7	Ulcera gastrodigiunale: Cronica, senza emorragia e perforazione
D18.04	Emangioma: Apparato digerente	K28.9	Ulcera gastrodigiunale: Non specificata come acuta o cronica, senza emorragia e perforazione
E16.4	Secrezione anormale di gastrina	K28.0	Ulcera gastrodigiunale: Acuta, con emorragia
E73.0	Deficit congenito di lattasi	K28.1	Ulcera gastrodigiunale: Acuta, con perforazione
I77.4	Sindrome da compressione dell'arteria celiaca	K28.2	Ulcera gastrodigiunale: Acuta, con emorragia e perforazione
I85.0	Varici esofagee con sanguinamento	K28.3	Ulcera gastrodigiunale: Acuta, senza emorragia e perforazione
K22.0	Acalasia cardiaca	K28.4	Ulcera gastrodigiunale: Cronica o non precisata, con emorragia
K22.1	Ulcera dell'esofago	K28.5	Ulcera gastrodigiunale: Cronica o non precisata, con perforazione
		K28.6	Ulcera gastrodigiunale: Cronica o non precisata, con emorragia e perforazione
		K28.7	Ulcera gastrodigiunale: Cronica, senza emorragia e perforazione



K28.9	Ulcera gastroduodenale: Non specificata come acuta o cronica, senza emorragia e perforazione	K57.33	Diverticolite del colon senza perforazione o ascesso, con emorragia
K29.0	Gastrite emorragica acuta	K57.42	Diverticolite dell'intestino tenue e del colon con perforazione e ascesso, senza emorragia
K31.0	Dilatazione acuta dello stomaco	K57.43	Diverticolite dell'intestino tenue e del colon con perforazione e ascesso, con emorragia
K31.10	Stenosi pilorica ipertrofica dell'adulto	K57.50	Malattia diverticolare dell'intestino tenue e del colon senza perforazione e ascesso, senza emorragia
K31.11	Stenosi pilorica infiammatoria dell'adulto	K57.51	Malattia diverticolare dell'intestino tenue e del colon senza perforazione o ascesso, con emorragia
K31.12	Stenosi pilorica dell'adulto da compressione e infiltrazione	K57.52	Diverticolite dell'intestino tenue e del colon senza perforazione e ascesso, senza emorragia
K31.18	Altra e non specificata stenosi dell'orifizio di sbocco dello stomaco dell'adulto	K57.53	Diverticolite dell'intestino tenue e del colon senza perforazione o ascesso, con emorragia
K31.2	Stomaco a clessidra e stenosi dello stomaco	K57.82	Diverticolite dell'intestino, parte non specificata, con perforazione e ascesso, senza emorragia
K31.3	Piloro-spasmo non classificato altrove	K57.83	Diverticolite dell'intestino, parte non specificata, con perforazione o ascesso, con emorragia
K31.4	Diverticolo gastrico	K57.90	Malattia diverticolare dell'intestino, parte non specificata, senza perforazione e ascesso, senza emorragia
K31.5	Ostruzione del duodeno	K57.91	Malattia diverticolare dell'intestino, parte non specificata, senza perforazione o ascesso, con emorragia
K31.6	Fistola dello stomaco e del duodeno	K57.92	Diverticolite dell'intestino, parte non specificata, senza perforazione e ascesso, senza emorragia
K31.7	Polipo dello stomaco e del duodeno	K57.93	Diverticolite dell'intestino, parte non specificata, senza perforazione o ascesso, con emorragia
K31.81	Angiodisplasia gastrica e duodenale senza menzione di emorragia	K59.2	Intestino neurogeno non classificato altrove
K31.82	Angiodisplasia dello stomaco e del duodeno con emorragia	K59.4	Spasmo anale
K44.0	Ernia diaframmatica con occlusione, senza gangrena	K62.50	Emorragia dell'ano
K52.30	Pancolite indeterminata	K62.51	Emorragia del retto
K52.31	Colite sinistra indeterminata	K62.59	Emorragia anorettale, sede non specificata
K52.32	Colite rettosigmoidea indeterminata	K90.0	Malattia celiaca
K52.38	Altra colite indeterminata	K90.1	Sprue tropicale
K55.22	Angiodisplasia del colon con emorragia	K90.2	Sindrome dell'ansa cieca non classificata altrove
K57.02	Diverticolite dell'intestino tenue con perforazione e ascesso, senza emorragia	K90.3	Steatorrea pancreatica
K57.03	Diverticolite dell'intestino tenue con perforazione e ascesso, con emorragia	K92.0	Ematemesi
K57.10	Malattia diverticolare dell'intestino tenue senza perforazione, ascesso o menzione di emorragia	K92.1	Melena
K57.11	Malattia diverticolare dell'intestino tenue senza perforazione o ascesso, con emorragia	K92.2	Emorragia gastrointestinale non specificata
K57.12	Diverticolite dell'intestino tenue senza perforazione e ascesso, senza emorragia	N80.5	Endometriosi dell'intestino
K57.13	Diverticolite dell'intestino tenue senza perforazione o ascesso, con emorragia	Q43.0	Diverticolo di Meckel
K57.22	Diverticolite del colon con perforazione e ascesso, senza emorragia	R13.0	Disfagia con necessità di sorveglianza durante l'alimentazione
K57.23	Diverticolite del colon con perforazione e ascesso, con emorragia	R13.1	Disfagia per tracheostomia con necessità di aspirazione e cannula tracheale (parzialmente) bloccata
K57.30	Malattia diverticolare del colon senza perforazione e ascesso, senza emorragia		
K57.31	Malattia diverticolare del colon senza perforazione o ascesso, con emorragia		
K57.32	Diverticolite del colon senza perforazione e ascesso, senza emorragia		

## Diagnosi G67-2

I85.0	Varici esofagee con sanguinamento	K26.6	Ulcera duodenale: Cronica o non precisata, con emorragia e perforazione
K22.3	Perforazione dell'esofago	K27.0	Ulcera peptica di sede non specificata: Acuta, con emorragia
K25.0	Ulcera gastrica: Acuta, con emorragia	K27.1	Ulcera peptica di sede non specificata: Acuta, con perforazione
K25.1	Ulcera gastrica: Acuta, con perforazione	K27.2	Ulcera peptica di sede non specificata: Acuta, con emorragia e perforazione
K25.2	Ulcera gastrica: Acuta, con emorragia e perforazione	K27.4	Ulcera peptica di sede non specificata: Cronica o non precisata, con emorragia
K25.4	Ulcera gastrica: Cronica o non precisata, con emorragia	K27.5	Ulcera peptica di sede non specificata: Cronica o non precisata, con perforazione
K25.5	Ulcera gastrica: Cronica o non precisata, con perforazione	K27.6	Ulcera peptica di sede non specificata: Cronica o non precisata, con emorragia e perforazione
K25.6	Ulcera gastrica: Cronica o non precisata, con emorragia e perforazione	K28.0	Ulcera gastroduodenale: Acuta, con emorragia
K26.0	Ulcera duodenale: Acuta, con emorragia	K28.1	Ulcera gastroduodenale: Acuta, con perforazione
K26.1	Ulcera duodenale: Acuta, con perforazione	K28.2	Ulcera gastroduodenale: Acuta, con emorragia e perforazione
K26.2	Ulcera duodenale: Acuta, con emorragia e perforazione		
K26.4	Ulcera duodenale: Cronica o non precisata, con emorragia		
K26.5	Ulcera duodenale: Cronica o non precisata, con perforazione		

K28.4	Ulcera gastroduginale: Cronica o non precisata, con emorragia	K28.6	Ulcera gastroduginale: Cronica o non precisata, con emorragia e perforazione
K28.5	Ulcera gastroduginale: Cronica o non precisata, con perforazione		

### Diagnosi G67-3

A04.70	Enterocolite da Clostridium difficile senza megacolon, senza altre complicanze d'organo	A04.73	Enterocolite da Clostridium difficile con megacolon, con altre complicanze d'organo
A04.71	Enterocolite da Clostridium difficile senza megacolon, con altre complicanze d'organo	A04.79	Enterocolite da Clostridium difficile, non specificata
A04.72	Enterocolite da Clostridium difficile con megacolon, senza altre complicanze d'organo		

### Diagnosi G67-4

G04.1	Mielopatia delle cellule T umane associata a virus linfotropo	G82.32	Tetraparesi e tetraplegia flaccida: Lesione midollare spinale completa cronica
G82.00	Paraparesi e paraplegia flaccida: Lesione midollare spinale completa acuta di origine non traumatica	G82.33	Tetraparesi e tetraplegia flaccida: Lesione midollare spinale incompleta cronica
G82.01	Paraparesi e paraplegia flaccida: Lesione midollare spinale incompleta acuta di origine non traumatica	G82.40	Tetraparesi e tetraplegia spastica: Lesione midollare spinale completa acuta di origine non traumatica
G82.02	Paraparesi e paraplegia flaccida: Lesione midollare spinale completa cronica	G82.41	Tetraparesi e tetraplegia spastica: Lesione midollare spinale incompleta acuta di origine non traumatica
G82.03	Paraparesi e paraplegia flaccida: Lesione midollare spinale incompleta cronica	G82.42	Tetraparesi e tetraplegia spastica: Lesione midollare spinale completa cronica
G82.10	Paraparesi e paraplegia spastica: Lesione midollare spinale completa acuta di origine non traumatica	G82.43	Tetraparesi e tetraplegia spastica: Lesione midollare spinale incompleta cronica
G82.11	Paraparesi e paraplegia spastica: Lesione midollare spinale incompleta acuta di origine non traumatica	G82.50	Tetraparesi e tetraplegia non specificata: Lesione midollare spinale completa acuta di origine non traumatica
G82.12	Paraparesi e paraplegia spastica: Lesione midollare spinale completa cronica	G82.51	Tetraparesi e tetraplegia non specificata: Lesione midollare spinale incompleta acuta di origine non traumatica
G82.13	Paraparesi e paraplegia spastica: Lesione midollare spinale incompleta cronica	G82.52	Tetraparesi e tetraplegia non specificata: Lesione midollare spinale completa cronica
G82.20	Paraparesi e paraplegia non specificata: Lesione midollare spinale completa acuta di origine non traumatica	G82.53	Tetraparesi e tetraplegia non specificata: Lesione midollare spinale incompleta cronica
G82.21	Paraparesi e paraplegia non specificata: Lesione midollare spinale incompleta acuta di origine non traumatica	G83.5	Sindrome Locked-in
G82.22	Paraparesi e paraplegia non specificata: Lesione midollare spinale completa cronica	G93.80	Sindrome apallica
G82.23	Paraparesi e paraplegia non specificata: Lesione midollare spinale incompleta cronica	P11.50	Trauma da parto della colonna vertebrale e del midollo spinale: Con paraplegia acuta
G82.30	Tetraparesi e tetraplegia flaccida: Lesione midollare spinale completa acuta di origine non traumatica	P11.51	Trauma da parto della colonna vertebrale e del midollo spinale: Con paraplegia cronica
G82.31	Tetraparesi e tetraplegia flaccida: Lesione midollare spinale incompleta acuta di origine non traumatica	P91.80	Sindrome locked-in e sindrome apallica neonatale
		S34.18	Altro traumatismo del midollo spinale lombare
		S34.38	Altri e non specificati traumatismi della cauda equina

### Diagnosi G67-5

D65.0	Afibrinogenemia acquisita	D68.31	Diatesi emorragica da proliferazione di anticorpi contro il fattore VIII
D65.1	Coagulazione intravasale disseminata [CID, DIC]	D68.32	Diatesi emorragica da proliferazione di anticorpi contro altri fattori della coagulazione
D65.2	Emorragia fibrinolitica acquisita	D68.33	Diatesi emorragica da cumarine (antagonisti della vitamina K)
D66	Deficit ereditario del fattore VIII	D68.34	Diatesi emorragica da eparine
D67	Deficit ereditario del fattore IX	D68.35	Diatesi emorragica da altri anticoagulanti
D68.00	Malattia di Von Willebrand ereditaria	D68.38	Altra diatesi emorragica da altri e non specificati anticorpi
D68.01	Malattia di Von Willebrand acquisita	D68.4	Deficit acquisito di fattore della coagulazione
D68.09	Malattia di Von Willebrand, non specificata	D68.5	Trombofilia primaria
D68.1	Deficit ereditario del fattore XI	D68.6	Altre forme di trombofilia
D68.20	Deficit ereditario del fattore I	D68.8	Altri difetti della coagulazione specificati
D68.21	Deficit ereditario del fattore II	D69.1	Difetti qualitativi delle piastrine
D68.22	Deficit ereditario del fattore V	D69.3	Porpora trombocitopenica idiopatica
D68.23	Deficit ereditario del fattore VII	D69.40	Altra trombocitopenia primitiva, specificata come refrattaria alla trasfusione
D68.24	Deficit ereditario del fattore X		
D68.25	Deficit ereditario del fattore XII		
D68.26	Deficit ereditario del fattore XIII		
D68.28	Deficit ereditario di altri fattori della coagulazione		

D69.41	Altra trombocitopenia primitiva, non specificata come refrattaria alla trasfusione	D69.88	Altre diatesi emorragiche specificate
D69.52	Trombocitopenia indotta da eparina di tipo I	D82.0	Sindrome di Wiskott-Aldrich
D69.53	Trombocitopenia indotta da eparina di tipo II	M31.1	Microangiopatia trombotica
D69.57	Altra trombocitopenia secondaria, specificata come refrattaria alla trasfusione	P53	Malattia emorragica del feto e del neonato
D69.58	Altra trombocitopenia secondaria, non specificata come refrattaria alla trasfusione	P60	Coagulazione intravasale disseminata del feto e del neonato
D69.80	Diatesi emorragica da inibitori dell'aggregazione dei trombociti	P61.0	Trombocitopenia transitoria neonatale

### Procedura G67-6

99.B7.12 †↔	Terapia intensiva complessa, da 120 a 184 punti risorse	99.B7.4B †↔	Terapia intensiva complessa in età infantile (procedura di base), da 1471 a 1764 punti risorse
99.B7.13 †↔	Terapia intensiva complessa, da 185 a 360 punti risorse	99.B7.4C †↔	Terapia intensiva complessa in età infantile (procedura di base), da 1765 a 2058 punti risorse
99.B7.14 †↔	Terapia intensiva complessa, da 361 a 552 punti risorse	99.B7.4D †↔	Terapia intensiva complessa in età infantile (procedura di base), da 2059 a 2352 punti risorse
99.B7.15 †↔	Terapia intensiva complessa, da 553 a 828 punti risorse	99.B7.4E †↔	Terapia intensiva complessa in età infantile (procedura di base), da 2353 a 2646 punti risorse
99.B7.16 †↔	Terapia intensiva complessa, da 829 a 1104 punti risorse	99.B7.4F †↔	Terapia intensiva complessa in età infantile (procedura di base), da 2647 a 2940 punti risorse
99.B7.17 †↔	Terapia intensiva complessa, da 1105 a 1380 punti risorse	99.B7.4G †↔	Terapia intensiva complessa in età infantile (procedura di base), da 2941 a 3430 punti risorse
99.B7.18 †↔	Terapia intensiva complessa, da 1381 a 1656 punti risorse	99.B7.4H †↔	Terapia intensiva complessa in età infantile (procedura di base), da 3431 a 3920 punti risorse
99.B7.1A †↔	Terapia intensiva complessa, da 1657 a 1932 punti risorse	99.B7.4I †↔	Terapia intensiva complessa in età infantile (procedura di base), da 3921 a 4410 punti risorse
99.B7.1B †↔	Terapia intensiva complessa, da 1933 a 2208 punti risorse	99.B7.4J †↔	Terapia intensiva complessa in età infantile (procedura di base), da 4411 a 4900 punti risorse
99.B7.1C †↔	Terapia intensiva complessa, da 2209 a 2484 punti risorse	99.B7.4K †↔	Terapia intensiva complessa in età infantile (procedura di base), da 4901 a 5880 punti risorse
99.B7.1D †↔	Terapia intensiva complessa, da 2485 a 2760 punti risorse	99.B7.4L †↔	Terapia intensiva complessa in età infantile (procedura di base), da 5881 a 6860 punti risorse
99.B7.1E †↔	Terapia intensiva complessa, da 2761 a 3220 punti risorse	99.B7.4M †↔	Terapia intensiva complessa in età infantile (procedura di base), da 6861 a 7840 punti risorse
99.B7.1F †↔	Terapia intensiva complessa, da 3221 a 3680 punti risorse	99.B7.4N †↔	Terapia intensiva complessa in età infantile (procedura di base), da 7841 a 9800 punti risorse
99.B7.1G †↔	Terapia intensiva complessa, da 3681 a 4600 punti risorse	99.B7.4O †↔	Terapia intensiva complessa in età infantile (procedura di base), da 9801 a 11760 punti risorse
99.B7.1H †↔	Terapia intensiva complessa, da 4601 a 5520 punti risorse	99.B7.4P †↔	Terapia intensiva complessa in età infantile (procedura di base), da 11761 a 13720 punti risorse
99.B7.1I †↔	Terapia intensiva complessa, da 5521 a 7360 punti risorse	99.B7.4Q †↔	Terapia intensiva complessa in età infantile (procedura di base), da 13721 a 16660 punti risorse
99.B7.1J †↔	Terapia intensiva complessa, da 7361 a 9200 punti risorse	99.B7.4R †↔	Terapia intensiva complessa in età infantile (procedura di base), da 16661 a 19600 punti risorse
99.B7.1K †↔	Terapia intensiva complessa, da 9201 a 11040 punti risorse	99.B7.4S †↔	Terapia intensiva complessa in età infantile (procedura di base), 19601 e più punti risorse
99.B7.1L †↔	Terapia intensiva complessa, da 11041 a 13800 punti risorse	99.B7.54 †↔	Terapia intensiva complessa in età neonatale (procedura di base), da 197 a 392 punti risorse
99.B7.1M †↔	Terapia intensiva complessa, da 13801 a 16560 punti risorse	99.B7.55 †↔	Terapia intensiva complessa in età neonatale (procedura di base), da 393 a 588 punti risorse
99.B7.1N †↔	Terapia intensiva complessa, da 16561 a 19320 punti risorse	99.B7.56 †↔	Terapia intensiva complessa in età neonatale (procedura di base), da 589 a 784 punti risorse
99.B7.1O †↔	Terapia intensiva complessa, 19321 e più punti risorse	99.B7.57 †↔	Terapia intensiva complessa in età neonatale (procedura di base), da 785 a 980 punti risorse
99.B7.44 †↔	Terapia intensiva complessa in età infantile (procedura di base), da 197 a 392 punti risorse	99.B7.58 †↔	Terapia intensiva complessa in età neonatale (procedura di base), da 981 a 1176 punti risorse
99.B7.45 †↔	Terapia intensiva complessa in età infantile (procedura di base), da 393 a 588 punti risorse	99.B7.5A †↔	Terapia intensiva complessa in età neonatale (procedura di base), da 1177 a 1470 punti risorse
99.B7.46 †↔	Terapia intensiva complessa in età infantile (procedura di base), da 589 a 784 punti risorse	99.B7.5B †↔	Terapia intensiva complessa in età neonatale (procedura di base), da 1471 a 1764 punti risorse
99.B7.47 †↔	Terapia intensiva complessa in età infantile (procedura di base), da 785 a 980 punti risorse	99.B7.5C †↔	Terapia intensiva complessa in età neonatale (procedura di base), da 1765 a 2058 punti risorse
99.B7.48 †↔	Terapia intensiva complessa in età infantile (procedura di base), da 981 a 1176 punti risorse	99.B7.5D †↔	Terapia intensiva complessa in età neonatale (procedura di base), da 2059 a 2352 punti risorse
99.B7.4A †↔	Terapia intensiva complessa in età infantile (procedura di base), da 1177 a 1470 punti risorse	99.B7.5E †↔	Terapia intensiva complessa in età neonatale (procedura di base), da 2353 a 2646 punti risorse

- 99.B7.5F †↔ Terapia intensiva complessa in età neonatale (procedura di base), da 2647 a 2940 punti risorse
- 99.B7.5G †↔ Terapia intensiva complessa in età neonatale (procedura di base), da 2941 a 3430 punti risorse
- 99.B7.5H †↔ Terapia intensiva complessa in età neonatale (procedura di base), da 3431 a 3920 punti risorse
- 99.B7.5I †↔ Terapia intensiva complessa in età neonatale (procedura di base), da 3921 a 4410 punti risorse
- 99.B7.5J †↔ Terapia intensiva complessa in età neonatale (procedura di base), da 4411 a 4900 punti risorse
- 99.B7.5K †↔ Terapia intensiva complessa in età neonatale (procedura di base), da 4901 a 5880 punti risorse
- 99.B7.5L †↔ Terapia intensiva complessa in età neonatale (procedura di base), da 5881 a 6860 punti risorse
- 99.B7.5M †↔ Terapia intensiva complessa in età neonatale (procedura di base), da 6861 a 7840 punti risorse
- 99.B7.5N †↔ Terapia intensiva complessa in età neonatale (procedura di base), da 7841 a 9800 punti risorse
- 99.B7.5O †↔ Terapia intensiva complessa in età neonatale (procedura di base), da 9801 a 11760 punti risorse
- 99.B7.5P †↔ Terapia intensiva complessa in età neonatale (procedura di base), da 11761 a 13720 punti risorse
- 99.B7.5Q †↔ Terapia intensiva complessa in età neonatale (procedura di base), da 13271 a 16660 punti risorse
- 99.B7.5R †↔ Terapia intensiva complessa in età neonatale (procedura di base), da 16661 a 19600 punti risorse
- 99.B7.5S †↔ Terapia intensiva complessa in età neonatale (procedura di base), 19601 e più punti risorse
- 99.B8.13 †↔ Trattamento complesso IMC dell'adulto, da 185 a 360 punti risorse
- 99.B8.14 †↔ Trattamento complesso IMC dell'adulto, da 361 a 552 punti risorse
- 99.B8.15 †↔ Trattamento complesso IMC dell'adulto, da 553 a 828 punti risorse
- 99.B8.16 †↔ Trattamento complesso IMC dell'adulto, da 829 a 1104 punti risorse
- 99.B8.17 †↔ Trattamento complesso IMC dell'adulto, da 1105 a 1380 punti risorse
- 99.B8.18 †↔ Trattamento complesso IMC dell'adulto, da 1381 a 1656 punti risorse
- 99.B8.1A †↔ Trattamento complesso IMC dell'adulto, da 1657 a 1932 punti risorse
- 99.B8.1B †↔ Trattamento complesso IMC dell'adulto, da 1933 a 2208 punti risorse
- 99.B8.1C †↔ Trattamento complesso IMC dell'adulto, da 2209 a 2484 punti risorse
- 99.B8.1D †↔ Trattamento complesso IMC dell'adulto, da 2485 a 2760 punti risorse
- 99.B8.1E †↔ Trattamento complesso IMC dell'adulto, da 2761 a 3220 punti risorse
- 99.B8.1F †↔ Trattamento complesso IMC dell'adulto, da 3221 a 3680 punti risorse
- 99.B8.1G †↔ Trattamento complesso IMC dell'adulto, da 3681 a 4600 punti risorse
- 99.B8.1H †↔ Trattamento complesso IMC dell'adulto, da 4601 a 5520 punti risorse
- 99.B8.1I †↔ Trattamento complesso IMC dell'adulto, da 5521 a 7360 punti risorse
- 99.B8.1J †↔ Trattamento complesso IMC dell'adulto, da 7361 a 9200 punti risorse
- 99.B8.1K †↔ Trattamento complesso IMC dell'adulto, da 9201 a 11040 punti risorse
- 99.B8.1L †↔ Trattamento complesso IMC dell'adulto, da 11041 a 13800 punti risorse
- 99.B8.1M †↔ Trattamento complesso IMC dell'adulto, da 13801 a 16560 punti risorse
- 99.B8.1N †↔ Trattamento complesso IMC dell'adulto, da 16561 a 19320 punti risorse
- 99.B8.1O †↔ Trattamento complesso IMC dell'adulto, 19321 e più punti risorse
- 99.B8.44 †↔ Trattamento complesso IMC in età infantile, da 197 a 392 punti risorse
- 99.B8.45 †↔ Trattamento complesso IMC in età infantile, da 393 a 588 punti risorse
- 99.B8.46 †↔ Trattamento complesso IMC in età infantile, da 589 a 784 punti risorse
- 99.B8.47 †↔ Trattamento complesso IMC in età infantile, da 785 a 980 punti risorse
- 99.B8.48 †↔ Trattamento complesso IMC in età infantile, da 981 a 1176 punti risorse
- 99.B8.4A †↔ Trattamento complesso IMC in età infantile, da 1177 a 1470 punti risorse
- 99.B8.4B †↔ Trattamento complesso IMC in età infantile, da 1471 a 1764 punti risorse
- 99.B8.4C †↔ Trattamento complesso IMC in età infantile, da 1765 a 2058 punti risorse
- 99.B8.4D †↔ Trattamento complesso IMC in età infantile, da 2059 a 2352 punti risorse
- 99.B8.4E †↔ Trattamento complesso IMC in età infantile, da 2353 a 2646 punti risorse
- 99.B8.4F †↔ Trattamento complesso IMC in età infantile, da 2647 a 2940 punti risorse
- 99.B8.4G †↔ Trattamento complesso IMC in età infantile, da 2941 a 3430 punti risorse
- 99.B8.4H †↔ Trattamento complesso IMC in età infantile, da 3431 a 3920 punti risorse
- 99.B8.4I †↔ Trattamento complesso IMC in età infantile, da 3921 a 4410 punti risorse
- 99.B8.4J †↔ Trattamento complesso IMC in età infantile, da 4411 a 4900 punti risorse
- 99.B8.4K †↔ Trattamento complesso IMC in età infantile, da 4901 a 5880 punti risorse
- 99.B8.4L †↔ Trattamento complesso IMC in età infantile, da 5881 a 6860 punti risorse
- 99.B8.4M †↔ Trattamento complesso IMC in età infantile, da 6861 a 7840 punti risorse
- 99.B8.4N †↔ Trattamento complesso IMC in età infantile, da 7841 a 9800 punti risorse
- 99.B8.4O †↔ Trattamento complesso IMC in età infantile, da 9801 a 11760 punti risorse
- 99.B8.4P †↔ Trattamento complesso IMC in età infantile, da 11761 a 13720 punti risorse
- 99.B8.4Q †↔ Trattamento complesso IMC in età infantile, da 13721 a 16660 punti risorse
- 99.B8.4R †↔ Trattamento complesso IMC in età infantile, da 16661 a 19600 punti risorse
- 99.B8.4S †↔ Trattamento complesso IMC in età infantile, 19601 e più punti risorse
- 99.B8.54 †↔ Trattamento complesso IMC in età neonatale, da 197 a 392 punti risorse
- 99.B8.55 †↔ Trattamento complesso IMC in età neonatale, da 393 a 588 punti risorse
- 99.B8.56 †↔ Trattamento complesso IMC in età neonatale, da 589 a 784 punti risorse
- 99.B8.57 †↔ Trattamento complesso IMC in età neonatale, da 785 a 980 punti risorse
- 99.B8.58 †↔ Trattamento complesso IMC in età neonatale, da 981 a 1176 punti risorse
- 99.B8.5A †↔ Trattamento complesso IMC in età neonatale, da 1177 a 1470 punti risorse
- 99.B8.5B †↔ Trattamento complesso IMC in età neonatale, da 1471 a 1764 punti risorse
- 99.B8.5C †↔ Trattamento complesso IMC in età neonatale, da 1765 a 2058 punti risorse
- 99.B8.5D †↔ Trattamento complesso IMC in età neonatale, da 2059 a 2352 punti risorse
- 99.B8.5E †↔ Trattamento complesso IMC in età neonatale, da 2353 a 2646 punti risorse
- 99.B8.5F †↔ Trattamento complesso IMC in età neonatale, da 2647 a 2940 punti risorse

99.B8.5G ‡↔	Trattamento complesso IMC in età neonatale, da 2941 a 3430 punti risorse	99.B8.5N ‡↔	Trattamento complesso IMC in età neonatale, da 7841 a 9800 punti risorse
99.B8.5H ‡↔	Trattamento complesso IMC in età neonatale, da 3431 a 3920 punti risorse	99.B8.5O ‡↔	Trattamento complesso IMC in età neonatale, da 9801 a 11760 punti risorse
99.B8.5I ‡↔	Trattamento complesso IMC in età neonatale, da 3921 a 4410 punti risorse	99.B8.5P ‡↔	Trattamento complesso IMC in età neonatale, da 11761 a 13720 punti risorse
99.B8.5J ‡↔	Trattamento complesso IMC in età neonatale, da 4411 a 4900 punti risorse	99.B8.5Q ‡↔	Trattamento complesso IMC in età neonatale, da 13721 a 16660 punti risorse
99.B8.5K ‡↔	Trattamento complesso IMC in età neonatale, da 4901 a 5880 punti risorse	99.B8.5R ‡↔	Trattamento complesso IMC in età neonatale, da 16661 a 19600 punti risorse
99.B8.5L ‡↔	Trattamento complesso IMC in età neonatale, da 5881 a 6860 punti risorse	99.B8.5S ‡↔	Trattamento complesso IMC in età neonatale, 19601 e più punti risorse
99.B8.5M ‡↔	Trattamento complesso IMC in età neonatale, da 6861 a 7840 punti risorse		

**ADRG G70****Altre malattie gravi dell'apparato digerente o catetere cutaneo peritoneale**

Diagnosi principale nella tabella G70-1 o procedura nella tabella G70-2

**DRG G70A****Altre malattie gravi dell'apparato digerente o catetere cutaneo peritoneale con CC estremamente gravi e più di un giorno di degenza**

PCCL &gt; 3 e durata del soggiorno &gt; 1 giorno

**DRG G70B****Altre malattie gravi dell'apparato digerente o catetere cutaneo peritoneale, età < 16 anni**

Età &lt; 16 anni

**DRG G70C****Altre malattie gravi dell'apparato digerente o catetere cutaneo peritoneale, età > 15 anni****Diagnosi G70-1**

K35.32	Appendicite acuta con ascesso peritoneale	Q42.2	Assenza, atresia e stenosi congenite dell'ano con fistola
K55.0	Disturbo vascolare acuto dell'intestino	Q42.3	Assenza, atresia e stenosi congenite dell'ano senza fistola
K55.1	Disturbo vascolare cronico dell'intestino	T85.50	Complicanza meccanica di dispositivi protesici, impianti ed innesti nell'esofago
K63.0	Ascesso intestinale	T85.51	Complicanza meccanica di dispositivi protesici, impianti e innesti nel resto del tratto gastrointestinale superiore
K63.1	Perforazione intestinale (non traumatica)	T85.52	Complicanza meccanica di dispositivi protesici, impianti e innesti nel tratto gastrointestinale inferiore
K63.2	Fistola intestinale	T85.53	Complicanza meccanica di dispositivi protesici, impianti e innesti nelle vie biliari
K63.3	Ulcera intestinale	T85.54	Complicanza meccanica di dispositivi protesici, impianti e innesti nel pancreas
K65.00	Peritonite batterica spontanea [PBS] (acuta)	T85.59	Complicanza meccanica di dispositivi protesici, impianti e innesti gastrointestinali, sede non specificata
K65.09	Altra e non specificata peritonite acuta	T85.76	Infezione e reazione infiammatoria da altri dispositivi protesici, impianti e innesti interni nel resto del tratto gastrointestinale
K65.8	Altra peritonite		
K65.9	Peritonite non specificata		
K91.1	Sindromi post-chirurgia gastrica		
K91.2	Malassorbimento post-chirurgico non classificato altrove		
K91.3	Occlusione intestinale postoperatoria		
K91.4	Malfunzionamento di colostomia ed enterostomia		
K91.80	Mucosite generalizzata per immunocompromissione		
K91.83	Deiscenza di anastomosi e sutura successiva ad altro intervento chirurgico su altre parti dell'apparato digerente		
K91.88	Altri disturbi iatrogeni dell'apparato digerente non classificati altrove		

**Procedura G70-2**

54.93 ‡↔ Creazione di fistola cutaneo peritoneale

**ADR G71****Altre malattie dell'apparato digerente di gravità moderata**

Diagnosi principale nella tabella G71-1

**DRG G71A****Altre malattie di gravità moderata dell'apparato digerente con CC gravi e più di un giorno di degenza**

PCCL &gt; 2 e durata del soggiorno &gt; 1 giorno

**DRG G71B****Altre malattie di gravità moderata dell'apparato digerente, età < 16 anni**

Età &lt; 16 anni

**DRG G71C****Altre malattie di gravità moderata dell'apparato digerente, età > 15 anni, più di un giorno di degenza****Diagnosi G71-1**

A18.3	Tubercolosi dell'intestino, del peritoneo e dei linfonodi mesenterici	K40.11	Ernia inguinale bilaterale, con gangrena: Ernia recidivante
A21.3	Tularemia gastrointestinale	K40.20	Ernia inguinale bilaterale, senza occlusione o gangrena: Non menzionata come ernia recidivante
A22.2	Carbuncolo gastrointestinale	K40.21	Ernia inguinale bilaterale, senza occlusione o gangrena: Ernia recidivante
A42.1	Actinomicosi addominale	K40.30	Ernia inguinale unilaterale o non specificata, con occlusione, senza gangrena: Non menzionata come ernia recidivante
A51.1	Sifilide anale primaria	K40.31	Ernia inguinale unilaterale o non specificata, con occlusione, senza gangrena: Ernia recidivante
A54.6	Infezione gonococcica dell'ano e del retto	K40.40	Ernia inguinale unilaterale o non specificata, con gangrena: Non menzionata come ernia recidivante
A56.3	Infezione da Chlamydiae dell'ano e del retto	K40.41	Ernia inguinale unilaterale o non specificata, con gangrena: Ernia recidivante
D12.0	Tumore benigno: Cieco	K40.90	Ernia inguinale unilaterale o non specificata, senza occlusione o gangrena: Non menzionata come ernia recidivante
D12.1	Tumore benigno: Appendice (vermiforme)	K40.91	Ernia inguinale unilaterale o non specificata, senza occlusione o gangrena: Ernia recidivante
D12.2	Tumore benigno: Colon ascendente	K41.00	Ernia femorale bilaterale, con occlusione, senza gangrena: Non menzionata come ernia recidivante
D12.3	Tumore benigno: Colon trasverso	K41.01	Ernia femorale bilaterale, con occlusione, senza gangrena: Ernia recidivante
D12.4	Tumore benigno: Colon discendente	K41.10	Ernia femorale bilaterale, con gangrena: Non menzionata come ernia recidivante
D12.5	Tumore benigno: Sigma	K41.11	Ernia femorale bilaterale, con gangrena: Ernia recidivante
D12.6	Tumore benigno: Colon non specificato	K41.20	Ernia femorale bilaterale, senza occlusione o gangrena: Non menzionata come ernia recidivante
D12.7	Tumore benigno: Giunzione retto-sigmoidea	K41.21	Ernia femorale bilaterale, senza occlusione o gangrena: Ernia recidivante
D12.8	Tumore benigno: Retto	K41.30	Ernia femorale unilaterale o non specificata, con occlusione, senza gangrena: Non menzionata come ernia recidivante
D12.9	Tumore benigno: Ano e canale anale	K41.31	Ernia femorale unilaterale o non specificata, con occlusione, senza gangrena: Ernia recidivante
D13.0	Tumore benigno: Esofago	K41.40	Ernia femorale unilaterale o non specificata, con gangrena: Non menzionata come ernia recidivante
D13.1	Tumore benigno: Stomaco	K41.41	Ernia femorale unilaterale o non specificata, con gangrena: Ernia recidivante
D13.2	Tumore benigno: Duodeno	K41.90	Ernia femorale unilaterale o non specificata, senza occlusione o gangrena: Non menzionata come ernia recidivante
D13.3	Tumore benigno: Altre e non specificate parti dell'intestino tenue	K41.91	Ernia femorale unilaterale o non specificata, senza occlusione o gangrena: Ernia recidivante
D13.9	Tumore benigno: Sedi maldefinite dell'apparato digerente	K42.0	Ernia ombelicale con occlusione, senza gangrena
D17.5	Tumore lipomatoso benigno di organi intraaddominali	K42.1	Ernia ombelicale con gangrena
D19.1	Tumore benigno: Tessuto mesoteliale del peritoneo	K42.9	Ernia ombelicale senza occlusione o gangrena
D20.0	Tumore benigno: Retroperitoneo	K43.0	Ernia cicatriziale con occlusione, senza gangrena
D20.1	Tumore benigno: Peritoneo	K43.1	Ernia cicatriziale con gangrena
D21.4	Tumore benigno: Connettivo ed altri tessuti molli dell'addome		
E84.1	Fibrosi cistica con manifestazioni intestinali		
I85.9	Varici esofagee senza sanguinamento		
I86.80	Varici dell'intestino tenue		
I86.81	Varici dell'intestino crasso		
I86.82	Varici del retto		
K35.2	Appendicite acuta con peritonite generalizzata		
K35.31	Appendicite acuta con peritonite localizzata con perforazione o rottura		
K38.0	Iperplasia dell'appendice		
K38.1	Concrezioni appendicolari		
K38.2	Diverticolo dell'appendice		
K38.3	Fistola dell'appendice		
K40.00	Ernia inguinale bilaterale, con occlusione, senza gangrena: Non menzionata come ernia recidivante		
K40.01	Ernia inguinale bilaterale, con occlusione, senza gangrena: Ernia recidivante		
K40.10	Ernia inguinale bilaterale, con gangrena: Non menzionata come ernia recidivante		

K43.2	Ernia cicatriziale senza occlusione o gangrena	N82.2	Fistola tra intestino tenue e vagina
K43.3	Ernia parastomale con occlusione, senza gangrena	N82.3	Fistola colo-vaginale
K43.4	Ernia parastomale con gangrena	N82.4	Altra fistola entero-genitale femminile
K43.5	Ernia parastomale senza occlusione né gangrena	P76.1	Ileo transitorio neonatale
K43.60	Ernia epigastrica con occlusione, senza gangrena	P76.8	Altra ostruzione intestinale neonatale
K43.68	Altra ernia addominale con occlusione, senza gangrena	P76.9	Ostruzioni intestinali neonatali non specificate
K43.69	Ernia addominale non specificata con occlusione, senza gangrena	P77	Enterocolite necrotizzante del feto e del neonato
K43.70	Ernia epigastrica con gangrena	P78.3	Diarrea non infettiva neonatale
K43.78	Altra ernia addominale con gangrena	P78.8	Altri disturbi specificati dell'apparato digerente neonatale
K43.79	Ernia addominale non specificata con gangrena	P78.9	Disturbo perinatale dell'apparato digerente, non specificato
K43.90	Ernia epigastrica senza occlusione o gangrena	Q39.0	Atresia dell'esofago senza fistola
K43.98	Altra ernia addominale senza occlusione né gangrena	Q39.1	Atresia dell'esofago con fistola tracheo-esofagea
K43.99	Ernia addominale non specificata senza occlusione o gangrena	Q39.2	Fistola esofago-tracheale congenita senza atresia
K44.1	Ernia diaframmatica con gangrena	Q39.3	Stenosi e strittura congenite dell'esofago
K45.0	Altra ernia addominale specificata, con ostruzione, senza gangrena	Q39.4	Diaframma esofageo congenito
K45.1	Altra ernia addominale specificata, con gangrena	Q39.5	Dilatazione congenita dell'esofago
K45.8	Altra ernia addominale specificata, senza occlusione o gangrena	Q39.6	Diverticolo (congenito) dell'esofago
K46.0	Ernia addominale non specificata, con occlusione, senza gangrena	Q39.8	Altre malformazioni congenite dell'esofago
K46.1	Ernia addominale non specificata, con gangrena	Q39.9	Malformazione congenita dell'esofago non specificata
K46.9	Ernia addominale non specificata, senza occlusione o gangrena	Q40.0	Stenosi ipertrofica congenita del piloro
K52.0	Gastroenterite e colite da radiazioni	Q40.1	Ernia iatale congenita
K52.1	Gastroenterite e colite tossiche	Q40.2	Altre malformazioni congenite specificate dello stomaco
K55.21	Angiodisplasia del colon senza emorragia	Q40.3	Malformazione congenita dello stomaco non specificata
K55.31	Angiodisplasia dell'intestino tenue senza menzione di emorragia	Q40.8	Altre malformazioni congenite specificate delle vie digestive superiori
K55.32	Angiodisplasia dell'intestino tenue con emorragia	Q40.9	Malformazione congenita delle vie digestive superiori non specificata
K55.8	Altri disturbi vascolari dell'intestino	Q41.0	Assenza, atresia e stenosi congenite del duodeno
K55.9	Disturbo vascolare dell'intestino, non specificato	Q41.1	Assenza, atresia e stenosi congenite del digiuno
K59.3	Megacolon non classificato altrove	Q41.2	Assenza, atresia e stenosi congenite dell'ileo
K60.0	Fissura anale acuta	Q41.8	Assenza, atresia e stenosi congenite di altre parti specificate dell'intestino tenue
K60.1	Fissura anale cronica	Q41.9	Assenza, atresia e stenosi congenite dell'intestino tenue, parte non specificata
K60.2	Fissura anale non specificata	Q42.0	Assenza, atresia e stenosi congenite del retto con fistola
K60.3	Fistola anale	Q42.1	Assenza, atresia e stenosi congenite del retto senza fistola
K60.4	Fistola rettale	Q42.8	Assenza, atresia e stenosi congenite di altra parte del colon
K60.5	Fistola anorettale	Q42.9	Assenza, atresia e stenosi congenite di sede non specificata del grosso intestino
K61.0	Ascesso anale	Q43.1	Malattia di Hirschsprung
K61.1	Ascesso rettale	Q43.2	Altri disturbi funzionali congeniti del colon
K61.2	Ascesso anorettale	Q43.3	Malformazioni congenite di fissazione dell'intestino
K61.3	Ascesso ischiorettale	Q43.40	Duplicazione dell'intestino tenue
K61.4	Ascesso intrasfinterico	Q43.41	Duplicazione del colon
K62.0	Polipo anale	Q43.42	Duplicazione del retto
K62.1	Polipo rettale	Q43.49	Duplicazione dell'intestino non specificata
K62.2	Prolasso anale	Q43.5	Ano ectopico
K62.3	Prolasso rettale	Q43.6	Fistola congenita del retto e dell'ano
K62.4	Stenosi dell'ano e del retto	Q43.7	Persistenza della cloaca
K62.6	Ulcera anale e rettale	Q43.8	Altre malformazioni congenite specificate dell'intestino
K62.7	Proctite da raggi	Q43.9	Malformazione congenita dell'intestino non specificata
K62.8	Altre malattie specificate dell'ano e del retto	Q45.8	Altre malformazioni congenite specificate dell'apparato digerente
K62.9	Malattia dell'ano e del retto non specificata	Q45.9	Malformazione congenita dell'apparato digerente non specificata
K63.4	Enteroptosi	Q79.2	Esonfalo
K63.5	Polipo del colon	Q79.3	Gastroschisi
K63.8	Altre malattie specificate dell'intestino	Q79.4	Sindrome da deficit della muscolatura addominale
K63.9	Malattia intestinale non specificata	Q79.5	Altre malformazioni congenite della parete addominale
K64.0	Emorroidi di 1° grado	Q89.3	Situs inversus
K64.3	Emorroidi di 4° grado		
K66.0	Aderenze peritoneali		
K66.1	Emoperitoneo		
K66.8	Altri disturbi specificati del peritoneo		
K66.9	Disturbo del peritoneo non specificato		
K91.9	Disturbo iatrogeno dell'apparato digerente non specificato		
K92.8	Altre malattie specificate dell'apparato digerente		
K92.9	Malattia dell'apparato digerente non specificata		

R19.3	Rigidità addominale	S36.82	Traumatismo: Mesentere
S27.83	Traumatismo: Esofago, parte toracica	S36.9	Traumatismo di organo intraaddominale non specificato
S36.3	Traumatismo dello stomaco	T28.1	Ustione dell'esofago
S36.40	Traumatismo: Intestino tenue, parte non specificata	T28.2	Ustione di altre parti dell'apparato digerente
S36.41	Traumatismo: Duodeno	T28.6	Corrosione dell'esofago
S36.49	Traumatismo: Altre e multiple parti dell'intestino tenue	T28.7	Corrosione di altre parti dell'apparato digerente
S36.50	Traumatismo: Colon, parte non specificata	T85.74	Infezione e reazione infiammatoria da sonda per gastrostomia endoscopica percutanea [sonda PEG]
S36.51	Traumatismo: Colon ascendente	Z43.1	Controllo di gastrostomia
S36.52	Traumatismo: Colon trasverso	Z43.2	Controllo di ileostomia
S36.53	Traumatismo: Colon discendente	Z43.3	Controllo di colostomia
S36.54	Traumatismo: Colon sigmoideo	Z43.4	Controllo di altre aperture artificiali dell'apparato digerente
S36.59	Traumatismo: Altre e multiple parti del colon	Z46.5	Confezione ed adattamento di ileostomia e altri dispositivi intestinali
S36.6	Traumatismo del retto		
S36.7	Traumatismo di organi multipli intraaddominali		
S36.81	Traumatismo: Peritoneo		

**ADRG G72****Altre malattie da lievi a moderate dell'apparato digerente o dolore addominale o linfadenite mesenterica**

Diagnosi principale nella tabella G72-1

**DRG G72A****Altre malattie da lievi a moderate dell'apparato digerente o dolore addominale o linfadenite mesenterica con intervento specifico o CC gravi**

PCCL &gt; 2 o almeno una procedura nella tabella G72-2

**DRG G72B****Altre malattie da lievi a moderate dell'apparato digerente o dolore addominale o linfadenite mesenterica, più di un giorno di degenza****Diagnosi G72-1**

E73.1	Deficit acquisito di lattasi	K52.2	Gastroenterite e colite allergiche e alimentari
E73.8	Altra intolleranza al lattosio	K52.8	Altre gastroenteriti e coliti non infettive specificate
E73.9	Intolleranza al lattosio non specificata	K52.9	Gastroenterite e colite non infettive, non specificate
E74.1	Disturbi del metabolismo del fruttosio	K56.0	Ileo paralitico
E74.3	Altri disturbi dell'assorbimento intestinale di carboidrati	K56.1	Invaginazione
I88.0	Linfadenite mesenterica non specifica	K56.2	Volvolo
K20	Esofagite	K56.3	Ileo da calcolo biliare
K21.0	Malattia da reflusso gastroesofageo con esofagite	K56.4	Altra ostruzione intestinale
K21.9	Malattia da reflusso gastroesofageo senza esofagite	K56.5	Aderenze intestinali [briglie] con ostruzione
K22.80	Fistola esofagea	K56.6	Altra e non specificata ostruzione intestinale
K22.81	Emorragia esofagea	K56.7	Ileo non specificato
K22.88	Altre malattie specificate dell'esofago	K58.1	Sindrome dell'intestino irritabile, con prevalenza di alvo diarroico [SII-D]
K22.9	Malattia dell'esofago non specificata	K58.2	Sindrome dell'intestino irritabile, con prevalenza di alvo stitico [SII-S]
K29.1	Altra gastrite acuta	K58.3	Sindrome dell'intestino irritabile con alvo misto [SII-M]
K29.2	Gastrite alcolica	K58.8	Altra e non specificata sindrome dell'intestino irritabile
K29.3	Gastrite superficiale cronica	K59.00	Stipsi in disturbo del transito nel colon
K29.4	Gastrite atrofica cronica	K59.01	Stipsi in disturbo dell'evacuazione delle feci
K29.5	Gastrite cronica non specificata	K59.02	Stipsi indotta da farmaci
K29.6	Altra gastrite	K59.09	Altra e non specificata stipsi
K29.7	Gastrite non specificata	K59.1	Diarrea funzionale
K29.8	Duodenite	K59.8	Altri disturbi funzionali specificati dell'intestino
K29.9	Gastroduodenite non specificata	K59.9	Disturbo funzionale intestinale non specificato
K30	Dispepsia funzionale	K64.1	Emorroidi di 2° grado
K31.88	Altre malattie specificate dello stomaco e del duodeno	K64.2	Emorroidi di 3° grado
K31.9	Malattia dello stomaco e del duodeno non specificata	K64.4	Polipi fibrosi emorroidari residui
K35.30	Appendicite acuta con peritonite localizzata senza perforazione o rottura	K64.5	Trombosi perianale
K35.8	Appendicite acuta, altra e non specificata	K64.8	Altre emorroidi
K36	Altre forme di appendicite	K64.9	Emorroidi non specificate
K37	Appendicite non specificata	K90.4	Malassorbimento da intolleranza, non classificato altrove
K38.8	Altre malattie specificate dell'appendice	K90.8	Altra forma di malassorbimento intestinale
K38.9	Malattia dell'appendice non specificata	K90.9	Malassorbimento intestinale non specificato
K44.9	Ernia diaframmatica senza occlusione o gangrena		



K91.0	Vomito successivo a chirurgia gastrointestinale	R85.4	Risultati anormali di prelievo di campioni effettuato su organi dell'apparato digerente e della cavità addominale: Risultati immunologici anormali
P76.2	Ostruzione intestinale da latte ispessito		
R10.0	Addome acuto	R85.5	Risultati anormali di prelievo di campioni effettuato su organi dell'apparato digerente e della cavità addominale: Risultati microbiologici anormali
R10.1	Dolore localizzato all'addome superiore		
R10.3	Dolore localizzato ad altre parti addominali inferiori	R85.6	Risultati anormali di prelievo di campioni effettuato su organi dell'apparato digerente e della cavità addominale: Risultati citologici anormali
R10.4	Altro e non specificato dolore addominale		
R11	Nausea e vomito	R85.7	Risultati anormali di prelievo di campioni effettuato su organi dell'apparato digerente e della cavità addominale: Risultati istologici anormali
R12	Pirosi		
R13.9	Altra e non specificata disfagia	R85.8	Risultati anormali di prelievo di campioni effettuato su organi dell'apparato digerente e della cavità addominale: Altri risultati anormali
R14	Flatulenza e condizioni morbose correlate		
R15	Incontinenza fecale	R85.9	Risultati anormali di prelievo di campioni effettuato su organi dell'apparato digerente e della cavità addominale: Risultato anormale non precisato
R19.0	Tumefazione, massa e gonfiore intraaddominali e pelvici	R93.3	Risultati anormali di diagnostica per immagini di altre parti delle vie digerenti
R19.1	Rumori intestinali anormali	R93.5	Risultati anormali di diagnostica per immagini di altre regioni addominali, incluso il retroperitoneo
R19.2	Peristalsi visibile	T18.1	Corpo estraneo nell'esofago
R19.4	Cambiamento delle abitudini intestinali	T18.2	Corpo estraneo nello stomaco
R19.5	Altre anomalie delle feci	T18.3	Corpo estraneo nell'intestino tenue
R19.80	Sindrome compartimentale addominale	T18.4	Corpo estraneo nel colon
R19.88	Altri sintomi specificati riguardanti il sistema digestivo e l'addome	T18.5	Corpo estraneo nell'ano e nel retto
		T18.8	Corpo estraneo in altre e multiple sedi dell'apparato digerente
R85.0	Risultati anormali di prelievo di campioni effettuato su organi dell'apparato digerente e della cavità addominale: Valore enzimatico anormale	T18.9	Corpo estraneo nell'apparato digerente, sede non specificata
R85.1	Risultati anormali di prelievo di campioni effettuato su organi dell'apparato digerente e della cavità addominale: Valore ormonale anormale		
R85.2	Risultati anormali di prelievo di campioni effettuato su organi dell'apparato digerente e della cavità addominale: Valore anormale di droghe, medicinali o altre sostanze biologicamente attive		
R85.3	Risultati anormali di prelievo di campioni effettuato su organi dell'apparato digerente e della cavità addominale: Valore anormale di sostanze ad uso principalmente non medico		

## Procedura G72-2

42.22 †↔	Esofagoscopia attraverso stoma artificiale	42.81.40 †↔	Inserzione e sostituzione di una protesi autoespandente (sonda permanente) nell'esofago, per via endoscopica
42.23 †↔	Altra esofagoscopia	42.81.41 †↔	Inserzione e sostituzione di due protesi autoespandenti (sonda permanente) nell'esofago, per via endoscopica
42.24 †↔	Biopsia chiusa [endoscopica] dell'esofago	42.81.42 †↔	Inserzione e sostituzione di più di due protesi autoespandenti (sonda permanente) nell'esofago, per via endoscopica
42.33.10 †↔	Resezione endoscopica della mucosa esofagea	42.81.99 †↔	Inserzione di una sonda permanente nell'esofago, altro
42.33.11 †↔	Resezione endoscopica sottomucosale esofagea	42.88.10 †↔	Rimozione di protesi dall'esofago, per via endoscopica
42.33.20 †↔	Asportazione o distruzione endoscopica di lesione o tessuto esofageo, elettro-, termo- e crioblazione	42.92 †↔	Dilatazione dell'esofago
42.33.21 †↔	Asportazione o distruzione endoscopica di lesione o tessuto esofageo, Terapia fotodinamica	42.99.20 †↔	Interventi antireflusso sull'esofago, per via endoscopica
42.33.22 †↔	Asportazione o distruzione endoscopica di lesione o tessuto esofageo, mediante laser	42.99.41 †↔	Serranodo e clipping dell'esofago, per via endoscopica
42.33.23 †↔	Asportazione o distruzione endoscopica di lesione o tessuto esofageo, ablazione a radiofrequenza	43.11 †↔	Gastrostomia percutanea [endoscopica] [PEG]
42.33.29 †↔	Asportazione o distruzione endoscopica di lesione o tessuto esofageo, altra procedura	43.41.10 †↔	Resezione endoscopica della mucosa gastrica
42.33.30 †↔	Inserzione endoscopica di applicatore radioattivo nell'esofago	43.41.11 †↔	Resezione endoscopica sottomucosale gastrica
42.7X.10 †↔	Esofagomiotomia, per via endoscopica	43.41.20 †↔	Distruzione endoscopica di lesione o tessuto dello stomaco, elettro-, termo- o criocoagulazione, ablazione a radiofrequenza
42.7X.20 †↔	Esofagomiotomia, faringocervicale, per via endoscopica	43.41.29 †↔	Asportazione o distruzione endoscopica di lesione o tessuto dello stomaco, altre procedure
42.7X.30 †↔	Esofagogastrimiotomia, per via endoscopica	44.13 †↔	Altra gastroscopia
42.81.00 †↔	Inserzione di una sonda permanente nell'esofago, NAS	44.14 †↔	Biopsia chiusa [endoscopica] dello stomaco
42.81.10 †↔	Inserzione e sostituzione di protesi non autoespandente (sonda permanente) nell'esofago, per via endoscopica	44.22 †↔	Dilatazione endoscopica del piloro
42.81.11 †↔	Inserzione e sostituzione di due protesi non autoespandenti (sonda permanente) nell'esofago, per via endoscopica	44.33 †↔	Gastroenterostomia senza gastrectomia, per via endoscopica
42.81.12 †↔	Inserzione e sostituzione di più di due protesi non autoespandenti (sonda permanente) nell'esofago, per via endoscopica	44.43.00 †↔	Controllo endoscopico di sanguinamento gastrico o duodenale, NAS

44.43.00 ‡↔	Controllo endoscopico di sanguinamento gastrico o duodenale, NAS	45.35.21 ‡↔	Distruzione endoscopica di lesione dell'intestino tenue, eccetto duodeno
44.43.10 ‡↔	Sclerotizzazione endoscopica di varici del fondo	45.41.00 ‡↔	Asportazione locale di lesione o tessuto dell'intestino crasso, NAS
44.43.10 ‡↔	Sclerotizzazione endoscopica di varici del fondo	45.41.09 ‡↔	Asportazione locale di lesione o tessuto dell'intestino crasso, altro
44.43.20 ‡↔	Legatura endoscopica di varici del fondo	45.41.11 ‡↔	Asportazione locale di lesione o tessuto dell'intestino crasso, per via endoscopica, senza ulteriori misure
44.43.20 ‡↔	Legatura endoscopica di varici del fondo	45.41.12 ‡↔	Resezione endoscopica della mucosa dell'intestino crasso
44.43.99 ‡↔	Controllo endoscopico di sanguinamento gastrico o duodenale, altro	45.41.13 ‡↔	Resezione endoscopica sottomucosale dell'intestino crasso
44.43.99 ‡↔	Controllo endoscopico di sanguinamento gastrico o duodenale, altro	45.41.14 ‡↔	Resezione endoscopica a tutto spessore dell'intestino crasso
44.63.10 ‡↔	Chiusura di altra fistola gastrica, per via endoscopica	45.41.15 ‡↔	Polipectomia endoscopica dell'intestino crasso
44.95.31 ‡↔	Gastroplastica verticale, per via endoscopica	46.72.00 ‡↔	Chiusura di fistola del duodeno, NAS
44.96.15 ‡↔	Riparazione di catetere in seguito a posa di anello gastrico, senza intervento intraaddominale	46.72.10 ‡↔	Chiusura di fistola del duodeno, per via endoscopica
44.99.00 ‡↔	Altri interventi sullo stomaco, NAS	46.72.99 ‡↔	Chiusura di fistola del duodeno, altro
44.99.10 ‡↔	Dilatazione dello stomaco mediante dilatatori, per via endoscopica	46.74.00 ‡↔	Chiusura di fistola dell'intestino tenue, eccetto il duodeno, NAS
44.99.20 ‡↔	Serranodo e clipping dello stomaco, per via endoscopica	46.74.10 ‡↔	Chiusura di fistola dell'intestino tenue, eccetto il duodeno, per via endoscopica
44.99.30 ‡↔	Iniezione nello stomaco, per via endoscopica	46.74.99 ‡↔	Chiusura di fistola dell'intestino tenue, eccetto il duodeno, altro
44.99.50 ‡↔	Inserzione o sostituzione di una protesi non autoespandente nello stomaco, per via endoscopica	46.76.00 ‡↔	Chiusura di fistola dell'intestino crasso, NAS
44.99.60 ‡↔	Inserzione o sostituzione di una protesi autoespandente nello stomaco, per via endoscopica	46.76.10 ‡↔	Chiusura di fistola dell'intestino crasso, per via endoscopica
44.99.70 ‡↔	Rimozione di protesi dallo stomaco, per via endoscopica	46.76.99 ‡↔	Chiusura di fistola dell'intestino crasso, altro
44.99.90 ‡↔	Altri interventi endoscopici sullo stomaco	46.79.00 ‡↔	Altra riparazione dell'intestino, NAS
45.00 ‡↔	Incisione dell'intestino, NAS	46.79.20 ‡↔	Sutura di altra lesione intestinale, per via endoscopica
45.04 ‡↔	Digiunostomia [endoscopica] percutanea [PEJ]	46.85.10 ‡↔	Dilatazione dell'intestino mediante dilatatori, per via endoscopica
45.05 ‡↔	Conversione di gastrostomia percutanea [endoscopica] [PEG] in digiunostomia [endoscopica] percutanea [PEJ]	46.85.20 ‡↔	Dilatazione dell'intestino tenue, per via endoscopica
45.11 ‡↔	Endoscopia transaddominale dell'intestino tenue	46.85.30 ‡↔	Dilatazione dell'intestino crasso, per via endoscopica
45.12 ‡↔	Endoscopia dell'intestino tenue attraverso stoma artificiale	46.85.99 ‡↔	Dilatazione dell'intestino, altro
45.13.10 ‡↔	Esofagogastroduodenoscopia	46.99.00 ‡↔	Altri interventi sull'intestino, NAS
45.13.20 ‡↔	Endoscopia capsulare telemetrica dell'intestino tenue	46.99.20 ‡↔	Serranodo e clipping dell'intestino, per via endoscopica
45.13.30 ‡↔	Enteroscopia semplice	46.99.30 ‡↔	Iniezione nell'intestino, per via endoscopica
45.13.30 ‡↔	Enteroscopia semplice	46.99.50 ‡↔	Inserzione o sostituzione di una protesi non autoespandente nell'intestino, per via endoscopica
45.13.31 ‡↔	Enteroscopia con pallone	46.99.60 ‡↔	Inserzione o sostituzione di una protesi autoespandente nell'intestino, per via endoscopica
45.13.31 ‡↔	Enteroscopia con pallone	46.99.63 ‡↔	Inserzione o sostituzione di una protesi tubolare autoespandente nell'intestino tenue, per via endoscopica
45.14 ‡↔	Biopsia chiusa [endoscopica] dell'intestino tenue	46.99.63 ‡↔	Inserzione o sostituzione di una protesi tubolare autoespandente nell'intestino tenue, per via endoscopica
45.16 ‡↔	Esofagogastroduodenoscopia [EGD] con biopsia chiusa	46.99.70 ‡↔	Rimozione di protesi dell'intestino, per via endoscopica
45.17 ‡↔	Enteroscopia diagnostica (endoscopia del digiuno distale e dell'ileo)	48.22 ‡↔	Proctosigmoidoscopia attraverso stoma artificiale
45.17 ‡↔	Enteroscopia diagnostica (endoscopia del digiuno distale e dell'ileo)	48.24 ‡↔	Biopsia chiusa [endoscopica] del retto
45.21 ‡↔	Endoscopia transaddominale dell'intestino crasso	48.31 ‡↔	Elettrocoagulazione radicale di lesione o tessuto del retto
45.22 ‡↔	Endoscopia dell'intestino crasso attraverso stoma artificiale	48.32 ‡↔	Altra elettrocoagulazione di lesione o tessuto del retto
45.23 ‡↔	Colonscopia	48.33 ‡↔	Distruzione di lesione o tessuto del retto mediante laser
45.24 ‡↔	Sigmoidoscopia con endoscopio flessibile	48.34 ‡↔	Distruzione di lesione o tessuto del retto mediante criochirurgia
45.25 ‡↔	Biopsia chiusa [endoscopica] dell'intestino crasso	50.11.09 ‡↔	Biopsia chiusa [per aspirazione] [agobiopsia] del fegato, altro
45.28.10 ‡↔	Endoscopia capsulare telemetrica dell'intestino crasso	50.11.11 ‡↔	Agobiopsia del fegato, percutanea
45.28.20 ‡↔	Endomicroscopia laser endoscopica dell'intestino crasso	50.11.12 ‡↔	Biopsia all'ago fine del fegato, sotto guida ecografica
45.30.00 ‡↔	Asportazione o distruzione endoscopica di lesione del duodeno, NAS	50.96 ‡↔	Drenaggio di ascesso epatico, percutaneo
45.30.10 ‡↔	Resezione endoscopica della mucosa del duodeno		
45.30.11 ‡↔	Asportazione endoscopica di lesione del duodeno		
45.30.20 ‡↔	Distruzione endoscopica di lesione del duodeno, elettro-, termo- o criocoagulazione		
45.30.29 ‡↔	Altra distruzione endoscopica di lesione del duodeno		
45.30.99 ‡↔	Asportazione o distruzione endoscopica di lesione del duodeno, altro		
45.35.11 ‡↔	Asportazione endoscopica di lesione dell'intestino tenue, eccetto duodeno		

52.01.00 †↔	Drenaggio di cisti pancreatica mediante catetere, NAS	97.02 †↔	Sostituzione di tubo per gastrostomia
52.01.11 †↔	Drenaggio transgastrico di cisti pancreatica, per via endoscopica	97.03 †↔	Sostituzione di tubo o dispositivo per enterostomia dell'intestino tenue
52.01.21 †↔	Drenaggio transduodenale di cisti pancreatica, per via endoscopica	98.02 †↔	Rimozione di corpo estraneo intraluminale dall'esofago senza incisione
52.01.99 †↔	Drenaggio di cisti pancreatica mediante catetere, altro	98.03 †↔	Rimozione di corpo estraneo intraluminale dallo stomaco e dall'intestino tenue, senza incisione
52.09.21 †↔	Puntura transgastrica di (pseudo)cisti pancreatica, per via endosonografica	98.04 †↔	Rimozione di corpo estraneo intraluminale dall'intestino crasso, senza incisione
52.09.22 †↔	Puntura transduodenale di (pseudo)cisti pancreatica, per via endosonografica	98.05 †↔	Rimozione di corpo estraneo intraluminale da retto ed ano, senza incisione
52.11.12 †↔	Biopsia con ago fine del pancreas, sotto guida ecografica		

**ADRG G86****Malattie e disturbi dell'apparato digerente, un giorno di degenza**

Durata del soggiorno è uguale 1 giorno

**DRG G86A****Malattie e disturbi dell'apparato digerente con diagnosi complicante o paraplegia/tetraplegia o intervento specifico, un giorno di degenza**

Diagnosi principale nella tabella G86-1 o almeno una procedura nella tabella G86-3 o diagnosi secondaria nella tabella G86-2

**DRG G86B****Malattie e disturbi dell'apparato digerente, un giorno di degenza****Diagnosi G86-1**

K61.0	Ascesso anale	K61.3	Ascesso ischiorettale
K61.1	Ascesso rettale	K61.4	Ascesso intrasfinterico
K61.2	Ascesso anorettale		

**Diagnosi G86-2**

G04.1	Mielopatia delle cellule T umane associata a virus linfotropo	G82.32	Tetraparesi e tetraplegia flaccida: Lesione midollare spinale completa cronica
G82.00	Paraparesi e paraplegia flaccida: Lesione midollare spinale completa acuta di origine non traumatica	G82.33	Tetraparesi e tetraplegia flaccida: Lesione midollare spinale incompleta cronica
G82.01	Paraparesi e paraplegia flaccida: Lesione midollare spinale incompleta acuta di origine non traumatica	G82.40	Tetraparesi e tetraplegia spastica: Lesione midollare spinale completa acuta di origine non traumatica
G82.02	Paraparesi e paraplegia flaccida: Lesione midollare spinale completa cronica	G82.41	Tetraparesi e tetraplegia spastica: Lesione midollare spinale incompleta acuta di origine non traumatica
G82.03	Paraparesi e paraplegia flaccida: Lesione midollare spinale incompleta cronica	G82.42	Tetraparesi e tetraplegia spastica: Lesione midollare spinale completa cronica
G82.10	Paraparesi e paraplegia spastica: Lesione midollare spinale completa acuta di origine non traumatica	G82.43	Tetraparesi e tetraplegia spastica: Lesione midollare spinale incompleta cronica
G82.11	Paraparesi e paraplegia spastica: Lesione midollare spinale incompleta acuta di origine non traumatica	G82.50	Tetraparesi e tetraplegia non specificata: Lesione midollare spinale completa acuta di origine non traumatica
G82.12	Paraparesi e paraplegia spastica: Lesione midollare spinale completa cronica	G82.51	Tetraparesi e tetraplegia non specificata: Lesione midollare spinale incompleta acuta di origine non traumatica
G82.13	Paraparesi e paraplegia spastica: Lesione midollare spinale incompleta cronica	G82.52	Tetraparesi e tetraplegia non specificata: Lesione midollare spinale completa cronica
G82.20	Paraparesi e paraplegia non specificata: Lesione midollare spinale completa acuta di origine non traumatica	G82.53	Tetraparesi e tetraplegia non specificata: Lesione midollare spinale incompleta cronica
G82.21	Paraparesi e paraplegia non specificata: Lesione midollare spinale incompleta acuta di origine non traumatica	G83.5	Sindrome Locked-in
G82.22	Paraparesi e paraplegia non specificata: Lesione midollare spinale completa cronica	G93.80	Sindrome apallica
G82.23	Paraparesi e paraplegia non specificata: Lesione midollare spinale incompleta cronica	P11.50	Trauma da parto della colonna vertebrale e del midollo spinale: Con paraplegia acuta
G82.30	Tetraparesi e tetraplegia flaccida: Lesione midollare spinale completa acuta di origine non traumatica	P11.51	Trauma da parto della colonna vertebrale e del midollo spinale: Con paraplegia cronica
G82.31	Tetraparesi e tetraplegia flaccida: Lesione midollare spinale incompleta acuta di origine non traumatica	P91.80	Sindrome locked-in e sindrome apallica neonatale
		S34.18	Altro traumatismo del midollo spinale lombare
		S34.38	Altri e non specificati traumatismi della cauda equina

## Procedura G86-3

- 42.33.10 †↔ Resezione endoscopica della mucosa esofagea
- 42.33.11 †↔ Resezione endoscopica sottomucosale esofagea
- 42.33.20 †↔ Asportazione o distruzione endoscopica di lesione o tessuto esofageo, elettro-, termo- e crioblazione
- 42.33.21 †↔ Asportazione o distruzione endoscopica di lesione o tessuto esofageo, Terapia fotodinamica
- 42.33.22 †↔ Asportazione o distruzione endoscopica di lesione o tessuto esofageo, mediante laser
- 42.33.23 †↔ Asportazione o distruzione endoscopica di lesione o tessuto esofageo, ablazione a radiofrequenza
- 42.33.29 †↔ Asportazione o distruzione endoscopica di lesione o tessuto esofageo, altra procedura
- 42.33.30 †↔ Inserzione endoscopica di applicatore radioattivo nell'esofago
- 42.7X.10 †↔ Esofagomiotomia, per via endoscopica
- 42.7X.20 †↔ Esofagomiotomia, faringocervicale, per via endoscopica
- 42.7X.30 †↔ Esofagogastrimiotomia, per via endoscopica
- 42.81.00 †↔ Inserzione di una sonda permanente nell'esofago, NAS
- 42.81.10 †↔ Inserzione e sostituzione di protesi non autoespandente (sonda permanente) nell'esofago, per via endoscopica
- 42.81.11 †↔ Inserzione e sostituzione di due protesi non autoespandenti (sonda permanente) nell'esofago, per via endoscopica
- 42.81.12 †↔ Inserzione e sostituzione di più di due protesi non autoespandenti (sonda permanente) nell'esofago, per via endoscopica
- 42.81.40 †↔ Inserzione e sostituzione di una protesi autoespandente (sonda permanente) nell'esofago, per via endoscopica
- 42.81.41 †↔ Inserzione e sostituzione di due protesi autoespandenti (sonda permanente) nell'esofago, per via endoscopica
- 42.81.42 †↔ Inserzione e sostituzione di più di due protesi autoespandenti (sonda permanente) nell'esofago, per via endoscopica
- 42.81.99 †↔ Inserzione di una sonda permanente nell'esofago, altro
- 42.88.10 †↔ Rimozione di protesi dall'esofago, per via endoscopica
- 42.99.20 †↔ Interventi antireflusso sull'esofago, per via endoscopica
- 42.99.41 †↔ Serranodo e clipping dell'esofago, per via endoscopica
- 43.41.10 †↔ Resezione endoscopica della mucosa gastrica
- 43.41.11 †↔ Resezione endoscopica sottomucosale gastrica
- 43.41.20 †↔ Distruzione endoscopica di lesione o tessuto dello stomaco, elettro-, termo- o criocoagulazione, ablazione a radiofrequenza
- 43.41.29 †↔ Asportazione o distruzione endoscopica di lesione o tessuto dello stomaco, altre procedure
- 44.33 †↔ Gastroenterostomia senza gastrectomia, per via endoscopica
- 44.43.00 †↔ Controllo endoscopico di sanguinamento gastrico o duodenale, NAS
- 44.43.10 †↔ Sclerotizzazione endoscopica di varici del fondo
- 44.43.20 †↔ Legatura endoscopica di varici del fondo
- 44.43.99 †↔ Controllo endoscopico di sanguinamento gastrico o duodenale, altro
- 44.63.10 †↔ Chiusura di altra fistola gastrica, per via endoscopica
- 44.95.31 †↔ Gastroplastica verticale, per via endoscopica
- 44.96.15 †↔ Riparazione di catetere in seguito a posa di anello gastrico, senza intervento intraaddominale
- 44.99.00 †↔ Altri interventi sullo stomaco, NAS
- 44.99.10 †↔ Dilatazione dello stomaco mediante dilatatori, per via endoscopica
- 44.99.20 †↔ Serranodo e clipping dello stomaco, per via endoscopica
- 44.99.30 †↔ Iniezione nello stomaco, per via endoscopica
- 44.99.50 †↔ Inserzione o sostituzione di una protesi non autoespandente nello stomaco, per via endoscopica
- 44.99.60 †↔ Inserzione o sostituzione di una protesi autoespandente nello stomaco, per via endoscopica
- 44.99.70 †↔ Rimozione di protesi dallo stomaco, per via endoscopica
- 44.99.90 †↔ Altri interventi endoscopici sullo stomaco
- 45.00 †↔ Incisione dell'intestino, NAS
- 45.30.00 †↔ Asportazione o distruzione endoscopica di lesione del duodeno, NAS
- 45.30.10 †↔ Resezione endoscopica della mucosa del duodeno
- 45.30.11 †↔ Asportazione endoscopica di lesione del duodeno
- 45.30.20 †↔ Distruzione endoscopica di lesione del duodeno, elettro-, termo- o criocoagulazione
- 45.30.29 †↔ Altra distruzione endoscopica di lesione del duodeno
- 45.30.99 †↔ Asportazione o distruzione endoscopica di lesione del duodeno, altro
- 46.72.00 †↔ Chiusura di fistola del duodeno, NAS
- 46.72.10 †↔ Chiusura di fistola del duodeno, per via endoscopica
- 46.72.99 †↔ Chiusura di fistola del duodeno, altro
- 46.74.00 †↔ Chiusura di fistola dell'intestino tenue, eccetto il duodeno, NAS
- 46.74.10 †↔ Chiusura di fistola dell'intestino tenue, eccetto il duodeno, per via endoscopica
- 46.74.99 †↔ Chiusura di fistola dell'intestino tenue, eccetto il duodeno, altro
- 46.99.20 †↔ Serranodo e clipping dell'intestino, per via endoscopica
- 46.99.30 †↔ Iniezione nell'intestino, per via endoscopica
- 46.99.63 †↔ Inserzione o sostituzione di una protesi tubolare autoespandente nell'intestino tenue, per via endoscopica
- 48.35.10 †↔ Resezione locale con ansa, asportazione sottomucosale o a tutto spessore (locale, segmento) di lesione o tessuto del retto, per via endoscopica
- 48.35.11 †↔ Resezione locale con ansa, asportazione sottomucosale o a tutto spessore (locale) di lesione o tessuto del retto, per altra via (transanale, endoscopica-microchirurgica)
- 49.01 †↔ Incisione di ascesso perianale
- 49.02 †↔ Altra incisione di tessuti perianali
- 49.03 †↔ Asportazione di appendice cutanea perianale
- 49.04 †↔ Altra asportazione di tessuti perianali
- 49.31 †↔ Asportazione endoscopica o distruzione locale di lesione o tessuto dell'ano
- 52.01.00 †↔ Drenaggio di cisti pancreatiche mediante catetere, NAS
- 52.01.11 †↔ Drenaggio transgastrico di cisti pancreatiche, per via endoscopica
- 52.01.21 †↔ Drenaggio transduodenale di cisti pancreatiche, per via endoscopica
- 52.01.99 †↔ Drenaggio di cisti pancreatiche mediante catetere, altro
- 52.09.21 †↔ Puntura transgastrica di (pseudo)cisti pancreatiche, per via endosonografica
- 52.09.22 †↔ Puntura transduodenale di (pseudo)cisti pancreatiche, per via endosonografica
- 52.11.12 †↔ Biopsia con ago fine del pancreas, sotto guida ecografica
- 97.02 †↔ Sostituzione di tubo per gastrostomia
- 97.03 †↔ Sostituzione di tubo o dispositivo per enterostomia dell'intestino tenue

**ADRG G87**

**Malattie e disturbi dell'apparato digerente con terapia intensiva complessa/trattamento complesso IMC > 119 punti risorse o trattamento complesso IMC > 196 punti risorse o CC gravissime**

Almeno una procedura nella tabella G87-1 o PCCL > 4

**DRG G87A**

**Malattie e disturbi dell'apparato digerente con terapia intensiva complessa/trattamento complesso IMC > 184 punti risorse o trattamento complesso IMC > 196 punti risorse**

Almeno una procedura nella tabella G87-2

**DRG G87B**

**Malattie e disturbi dell'apparato digerente con terapia intensiva complessa/trattamento complesso IMC > 119 fino a 184 punti risorse o CC gravissime**

**Procedura G87-1**

99.B7.12 †↔	Terapia intensiva complessa, da 120 a 184 punti risorse	99.B8.14 †↔	Trattamento complesso IMC dell'adulto, da 361 a 552 punti risorse
99.B7.13 †↔	Terapia intensiva complessa, da 185 a 360 punti risorse	99.B8.15 †↔	Trattamento complesso IMC dell'adulto, da 553 a 828 punti risorse
99.B7.14 †↔	Terapia intensiva complessa, da 361 a 552 punti risorse	99.B8.16 †↔	Trattamento complesso IMC dell'adulto, da 829 a 1104 punti risorse
99.B7.15 †↔	Terapia intensiva complessa, da 553 a 828 punti risorse	99.B8.17 †↔	Trattamento complesso IMC dell'adulto, da 1105 a 1380 punti risorse
99.B7.16 †↔	Terapia intensiva complessa, da 829 a 1104 punti risorse	99.B8.18 †↔	Trattamento complesso IMC dell'adulto, da 1381 a 1656 punti risorse
99.B7.17 †↔	Terapia intensiva complessa, da 1105 a 1380 punti risorse	99.B8.1A †↔	Trattamento complesso IMC dell'adulto, da 1657 a 1932 punti risorse
99.B7.18 †↔	Terapia intensiva complessa, da 1381 a 1656 punti risorse	99.B8.1B †↔	Trattamento complesso IMC dell'adulto, da 1933 a 2208 punti risorse
99.B7.1A †↔	Terapia intensiva complessa, da 1657 a 1932 punti risorse	99.B8.1C †↔	Trattamento complesso IMC dell'adulto, da 2209 a 2484 punti risorse
99.B7.1B †↔	Terapia intensiva complessa, da 1933 a 2208 punti risorse	99.B8.1D †↔	Trattamento complesso IMC dell'adulto, da 2485 a 2760 punti risorse
99.B7.1C †↔	Terapia intensiva complessa, da 2209 a 2484 punti risorse	99.B8.1E †↔	Trattamento complesso IMC dell'adulto, da 2761 a 3220 punti risorse
99.B7.1D †↔	Terapia intensiva complessa, da 2485 a 2760 punti risorse	99.B8.1F †↔	Trattamento complesso IMC dell'adulto, da 3221 a 3680 punti risorse
99.B7.1E †↔	Terapia intensiva complessa, da 2761 a 3220 punti risorse	99.B8.1G †↔	Trattamento complesso IMC dell'adulto, da 3681 a 4600 punti risorse
99.B7.1F †↔	Terapia intensiva complessa, da 3221 a 3680 punti risorse	99.B8.1H †↔	Trattamento complesso IMC dell'adulto, da 4601 a 5520 punti risorse
99.B7.1G †↔	Terapia intensiva complessa, da 3681 a 4600 punti risorse	99.B8.1I †↔	Trattamento complesso IMC dell'adulto, da 5521 a 7360 punti risorse
99.B7.1H †↔	Terapia intensiva complessa, da 4601 a 5520 punti risorse	99.B8.1J †↔	Trattamento complesso IMC dell'adulto, da 7361 a 9200 punti risorse
99.B7.1I †↔	Terapia intensiva complessa, da 5521 a 7360 punti risorse	99.B8.1K †↔	Trattamento complesso IMC dell'adulto, da 9201 a 11040 punti risorse
99.B7.1J †↔	Terapia intensiva complessa, da 7361 a 9200 punti risorse	99.B8.1L †↔	Trattamento complesso IMC dell'adulto, da 11041 a 13800 punti risorse
99.B7.1K †↔	Terapia intensiva complessa, da 9201 a 11040 punti risorse	99.B8.1M †↔	Trattamento complesso IMC dell'adulto, da 13801 a 16560 punti risorse
99.B7.1L †↔	Terapia intensiva complessa, da 11041 a 13800 punti risorse	99.B8.1N †↔	Trattamento complesso IMC dell'adulto, da 16561 a 19320 punti risorse
99.B7.1M †↔	Terapia intensiva complessa, da 13801 a 16560 punti risorse	99.B8.1O †↔	Trattamento complesso IMC dell'adulto, 19321 e più punti risorse
99.B7.1N †↔	Terapia intensiva complessa, da 16561 a 19320 punti risorse	99.B8.44 †↔	Trattamento complesso IMC in età infantile, da 197 a 392 punti risorse
99.B7.1O †↔	Terapia intensiva complessa, 19321 e più punti risorse	99.B8.45 †↔	Trattamento complesso IMC in età infantile, da 393 a 588 punti risorse
99.B8.12 †↔	Trattamento complesso IMC dell'adulto, da 120 a 184 punti risorse	99.B8.46 †↔	Trattamento complesso IMC in età infantile, da 589 a 784 punti risorse
99.B8.13 †↔	Trattamento complesso IMC dell'adulto, da 185 a 360 punti risorse	99.B8.47 †↔	Trattamento complesso IMC in età infantile, da 785 a 980 punti risorse

99.B8.48 ‡↔	Trattamento complesso IMC in età infantile, da 981 a 1176 punti risorse	99.B8.56 ‡↔	Trattamento complesso IMC in età neonatale, da 589 a 784 punti risorse
99.B8.4A ‡↔	Trattamento complesso IMC in età infantile, da 1177 a 1470 punti risorse	99.B8.57 ‡↔	Trattamento complesso IMC in età neonatale, da 785 a 980 punti risorse
99.B8.4B ‡↔	Trattamento complesso IMC in età infantile, da 1471 a 1764 punti risorse	99.B8.58 ‡↔	Trattamento complesso IMC in età neonatale, da 981 a 1176 punti risorse
99.B8.4C ‡↔	Trattamento complesso IMC in età infantile, da 1765 a 2058 punti risorse	99.B8.5A ‡↔	Trattamento complesso IMC in età neonatale, da 1177 a 1470 punti risorse
99.B8.4D ‡↔	Trattamento complesso IMC in età infantile, da 2059 a 2352 punti risorse	99.B8.5B ‡↔	Trattamento complesso IMC in età neonatale, da 1471 a 1764 punti risorse
99.B8.4E ‡↔	Trattamento complesso IMC in età infantile, da 2353 a 2646 punti risorse	99.B8.5C ‡↔	Trattamento complesso IMC in età neonatale, da 1765 a 2058 punti risorse
99.B8.4F ‡↔	Trattamento complesso IMC in età infantile, da 2647 a 2940 punti risorse	99.B8.5D ‡↔	Trattamento complesso IMC in età neonatale, da 2059 a 2352 punti risorse
99.B8.4G ‡↔	Trattamento complesso IMC in età infantile, da 2941 a 3430 punti risorse	99.B8.5E ‡↔	Trattamento complesso IMC in età neonatale, da 2353 a 2646 punti risorse
99.B8.4H ‡↔	Trattamento complesso IMC in età infantile, da 3431 a 3920 punti risorse	99.B8.5F ‡↔	Trattamento complesso IMC in età neonatale, da 2647 a 2940 punti risorse
99.B8.4I ‡↔	Trattamento complesso IMC in età infantile, da 3921 a 4410 punti risorse	99.B8.5G ‡↔	Trattamento complesso IMC in età neonatale, da 2941 a 3430 punti risorse
99.B8.4J ‡↔	Trattamento complesso IMC in età infantile, da 4411 a 4900 punti risorse	99.B8.5H ‡↔	Trattamento complesso IMC in età neonatale, da 3431 a 3920 punti risorse
99.B8.4K ‡↔	Trattamento complesso IMC in età infantile, da 4901 a 5880 punti risorse	99.B8.5I ‡↔	Trattamento complesso IMC in età neonatale, da 3921 a 4410 punti risorse
99.B8.4L ‡↔	Trattamento complesso IMC in età infantile, da 5881 a 6860 punti risorse	99.B8.5J ‡↔	Trattamento complesso IMC in età neonatale, da 4411 a 4900 punti risorse
99.B8.4M ‡↔	Trattamento complesso IMC in età infantile, da 6861 a 7840 punti risorse	99.B8.5K ‡↔	Trattamento complesso IMC in età neonatale, da 4901 a 5880 punti risorse
99.B8.4N ‡↔	Trattamento complesso IMC in età infantile, da 7841 a 9800 punti risorse	99.B8.5L ‡↔	Trattamento complesso IMC in età neonatale, da 5881 a 6860 punti risorse
99.B8.4O ‡↔	Trattamento complesso IMC in età infantile, da 9801 a 11760 punti risorse	99.B8.5M ‡↔	Trattamento complesso IMC in età neonatale, da 6861 a 7840 punti risorse
99.B8.4P ‡↔	Trattamento complesso IMC in età infantile, da 11761 a 13720 punti risorse	99.B8.5N ‡↔	Trattamento complesso IMC in età neonatale, da 7841 a 9800 punti risorse
99.B8.4Q ‡↔	Trattamento complesso IMC in età infantile, da 13721 a 16660 punti risorse	99.B8.5O ‡↔	Trattamento complesso IMC in età neonatale, da 9801 a 11760 punti risorse
99.B8.4R ‡↔	Trattamento complesso IMC in età infantile, da 16661 a 19600 punti risorse	99.B8.5P ‡↔	Trattamento complesso IMC in età neonatale, da 11761 a 13720 punti risorse
99.B8.4S ‡↔	Trattamento complesso IMC in età infantile, 19601 e più punti risorse	99.B8.5Q ‡↔	Trattamento complesso IMC in età neonatale, da 13721 a 16660 punti risorse
99.B8.54 ‡↔	Trattamento complesso IMC in età neonatale, da 197 a 392 punti risorse	99.B8.5R ‡↔	Trattamento complesso IMC in età neonatale, da 16661 a 19600 punti risorse
99.B8.55 ‡↔	Trattamento complesso IMC in età neonatale, da 393 a 588 punti risorse	99.B8.5S ‡↔	Trattamento complesso IMC in età neonatale, 19601 e più punti risorse

## Procedura G87-2

99.B7.13 ‡↔	Terapia intensiva complessa, da 185 a 360 punti risorse	99.B7.1F ‡↔	Terapia intensiva complessa, da 3221 a 3680 punti risorse
99.B7.14 ‡↔	Terapia intensiva complessa, da 361 a 552 punti risorse	99.B7.1G ‡↔	Terapia intensiva complessa, da 3681 a 4600 punti risorse
99.B7.15 ‡↔	Terapia intensiva complessa, da 553 a 828 punti risorse	99.B7.1H ‡↔	Terapia intensiva complessa, da 4601 a 5520 punti risorse
99.B7.16 ‡↔	Terapia intensiva complessa, da 829 a 1104 punti risorse	99.B7.1I ‡↔	Terapia intensiva complessa, da 5521 a 7360 punti risorse
99.B7.17 ‡↔	Terapia intensiva complessa, da 1105 a 1380 punti risorse	99.B7.1J ‡↔	Terapia intensiva complessa, da 7361 a 9200 punti risorse
99.B7.18 ‡↔	Terapia intensiva complessa, da 1381 a 1656 punti risorse	99.B7.1K ‡↔	Terapia intensiva complessa, da 9201 a 11040 punti risorse
99.B7.1A ‡↔	Terapia intensiva complessa, da 1657 a 1932 punti risorse	99.B7.1L ‡↔	Terapia intensiva complessa, da 11041 a 13800 punti risorse
99.B7.1B ‡↔	Terapia intensiva complessa, da 1933 a 2208 punti risorse	99.B7.1M ‡↔	Terapia intensiva complessa, da 13801 a 16560 punti risorse
99.B7.1C ‡↔	Terapia intensiva complessa, da 2209 a 2484 punti risorse	99.B7.1N ‡↔	Terapia intensiva complessa, da 16561 a 19320 punti risorse
99.B7.1D ‡↔	Terapia intensiva complessa, da 2485 a 2760 punti risorse	99.B7.1O ‡↔	Terapia intensiva complessa, 19321 e più punti risorse
99.B7.1E ‡↔	Terapia intensiva complessa, da 2761 a 3220 punti risorse	99.B8.13 ‡↔	Trattamento complesso IMC dell'adulto, da 185 a 360 punti risorse

99.B8.14 †↔	Trattamento complesso IMC dell'adulto, da 361 a 552 punti risorse	99.B8.4J †↔	Trattamento complesso IMC in età infantile, da 4411 a 4900 punti risorse
99.B8.15 †↔	Trattamento complesso IMC dell'adulto, da 553 a 828 punti risorse	99.B8.4K †↔	Trattamento complesso IMC in età infantile, da 4901 a 5880 punti risorse
99.B8.16 †↔	Trattamento complesso IMC dell'adulto, da 829 a 1104 punti risorse	99.B8.4L †↔	Trattamento complesso IMC in età infantile, da 5881 a 6860 punti risorse
99.B8.17 †↔	Trattamento complesso IMC dell'adulto, da 1105 a 1380 punti risorse	99.B8.4M †↔	Trattamento complesso IMC in età infantile, da 6861 a 7840 punti risorse
99.B8.18 †↔	Trattamento complesso IMC dell'adulto, da 1381 a 1656 punti risorse	99.B8.4N †↔	Trattamento complesso IMC in età infantile, da 7841 a 9800 punti risorse
99.B8.1A †↔	Trattamento complesso IMC dell'adulto, da 1657 a 1932 punti risorse	99.B8.4O †↔	Trattamento complesso IMC in età infantile, da 9801 a 11760 punti risorse
99.B8.1B †↔	Trattamento complesso IMC dell'adulto, da 1933 a 2208 punti risorse	99.B8.4P †↔	Trattamento complesso IMC in età infantile, da 11761 a 13720 punti risorse
99.B8.1C †↔	Trattamento complesso IMC dell'adulto, da 2209 a 2484 punti risorse	99.B8.4Q †↔	Trattamento complesso IMC in età infantile, da 13721 a 16660 punti risorse
99.B8.1D †↔	Trattamento complesso IMC dell'adulto, da 2485 a 2760 punti risorse	99.B8.4R †↔	Trattamento complesso IMC in età infantile, da 16661 a 19600 punti risorse
99.B8.1E †↔	Trattamento complesso IMC dell'adulto, da 2761 a 3220 punti risorse	99.B8.4S †↔	Trattamento complesso IMC in età infantile, 19601 e più punti risorse
99.B8.1F †↔	Trattamento complesso IMC dell'adulto, da 3221 a 3680 punti risorse	99.B8.54 †↔	Trattamento complesso IMC in età neonatale, da 197 a 392 punti risorse
99.B8.1G †↔	Trattamento complesso IMC dell'adulto, da 3681 a 4600 punti risorse	99.B8.55 †↔	Trattamento complesso IMC in età neonatale, da 393 a 588 punti risorse
99.B8.1H †↔	Trattamento complesso IMC dell'adulto, da 4601 a 5520 punti risorse	99.B8.56 †↔	Trattamento complesso IMC in età neonatale, da 589 a 784 punti risorse
99.B8.1I †↔	Trattamento complesso IMC dell'adulto, da 5521 a 7360 punti risorse	99.B8.57 †↔	Trattamento complesso IMC in età neonatale, da 785 a 980 punti risorse
99.B8.1J †↔	Trattamento complesso IMC dell'adulto, da 7361 a 9200 punti risorse	99.B8.58 †↔	Trattamento complesso IMC in età neonatale, da 981 a 1176 punti risorse
99.B8.1K †↔	Trattamento complesso IMC dell'adulto, da 9201 a 11040 punti risorse	99.B8.5A †↔	Trattamento complesso IMC in età neonatale, da 1177 a 1470 punti risorse
99.B8.1L †↔	Trattamento complesso IMC dell'adulto, da 11041 a 13800 punti risorse	99.B8.5B †↔	Trattamento complesso IMC in età neonatale, da 1471 a 1764 punti risorse
99.B8.1M †↔	Trattamento complesso IMC dell'adulto, da 13801 a 16560 punti risorse	99.B8.5C †↔	Trattamento complesso IMC in età neonatale, da 1765 a 2058 punti risorse
99.B8.1N †↔	Trattamento complesso IMC dell'adulto, da 16561 a 19320 punti risorse	99.B8.5D †↔	Trattamento complesso IMC in età neonatale, da 2059 a 2352 punti risorse
99.B8.1O †↔	Trattamento complesso IMC dell'adulto, 19321 e più punti risorse	99.B8.5E †↔	Trattamento complesso IMC in età neonatale, da 2353 a 2646 punti risorse
99.B8.44 †↔	Trattamento complesso IMC in età infantile, da 197 a 392 punti risorse	99.B8.5F †↔	Trattamento complesso IMC in età neonatale, da 2647 a 2940 punti risorse
99.B8.45 †↔	Trattamento complesso IMC in età infantile, da 393 a 588 punti risorse	99.B8.5G †↔	Trattamento complesso IMC in età neonatale, da 2941 a 3430 punti risorse
99.B8.46 †↔	Trattamento complesso IMC in età infantile, da 589 a 784 punti risorse	99.B8.5H †↔	Trattamento complesso IMC in età neonatale, da 3431 a 3920 punti risorse
99.B8.47 †↔	Trattamento complesso IMC in età infantile, da 785 a 980 punti risorse	99.B8.5I †↔	Trattamento complesso IMC in età neonatale, da 3921 a 4410 punti risorse
99.B8.48 †↔	Trattamento complesso IMC in età infantile, da 981 a 1176 punti risorse	99.B8.5J †↔	Trattamento complesso IMC in età neonatale, da 4411 a 4900 punti risorse
99.B8.4A †↔	Trattamento complesso IMC in età infantile, da 1177 a 1470 punti risorse	99.B8.5K †↔	Trattamento complesso IMC in età neonatale, da 4901 a 5880 punti risorse
99.B8.4B †↔	Trattamento complesso IMC in età infantile, da 1471 a 1764 punti risorse	99.B8.5L †↔	Trattamento complesso IMC in età neonatale, da 5881 a 6860 punti risorse
99.B8.4C †↔	Trattamento complesso IMC in età infantile, da 1765 a 2058 punti risorse	99.B8.5M †↔	Trattamento complesso IMC in età neonatale, da 6861 a 7840 punti risorse
99.B8.4D †↔	Trattamento complesso IMC in età infantile, da 2059 a 2352 punti risorse	99.B8.5N †↔	Trattamento complesso IMC in età neonatale, da 7841 a 9800 punti risorse
99.B8.4E †↔	Trattamento complesso IMC in età infantile, da 2353 a 2646 punti risorse	99.B8.5O †↔	Trattamento complesso IMC in età neonatale, da 9801 a 11760 punti risorse
99.B8.4F †↔	Trattamento complesso IMC in età infantile, da 2647 a 2940 punti risorse	99.B8.5P †↔	Trattamento complesso IMC in età neonatale, da 11761 a 13720 punti risorse
99.B8.4G †↔	Trattamento complesso IMC in età infantile, da 2941 a 3430 punti risorse	99.B8.5Q †↔	Trattamento complesso IMC in età neonatale, da 13721 a 16660 punti risorse
99.B8.4H †↔	Trattamento complesso IMC in età infantile, da 3431 a 3920 punti risorse	99.B8.5R †↔	Trattamento complesso IMC in età neonatale, da 16661 a 19600 punti risorse
99.B8.4I †↔	Trattamento complesso IMC in età infantile, da 3921 a 4410 punti risorse	99.B8.5S †↔	Trattamento complesso IMC in età neonatale, 19601 e più punti risorse

**ADRG G88**

**Riabilitazione geriatrica acuta da 14 giorni di trattamento**

Riabilitazione geriatrica acuta, da 14 giorni di trattamento

**DRG G88Z**

**Riabilitazione geriatrica acuta da 14 giorni di trattamento**

**ADRG 901, 902**

**Procedure OR non correlate**

Procedure OR non correlate

**DRGs 901A, 901B, 901C, 901D, 902Z**



## MDC 07

Malattie e disturbi dell'apparato epatobiliare e del pancreas



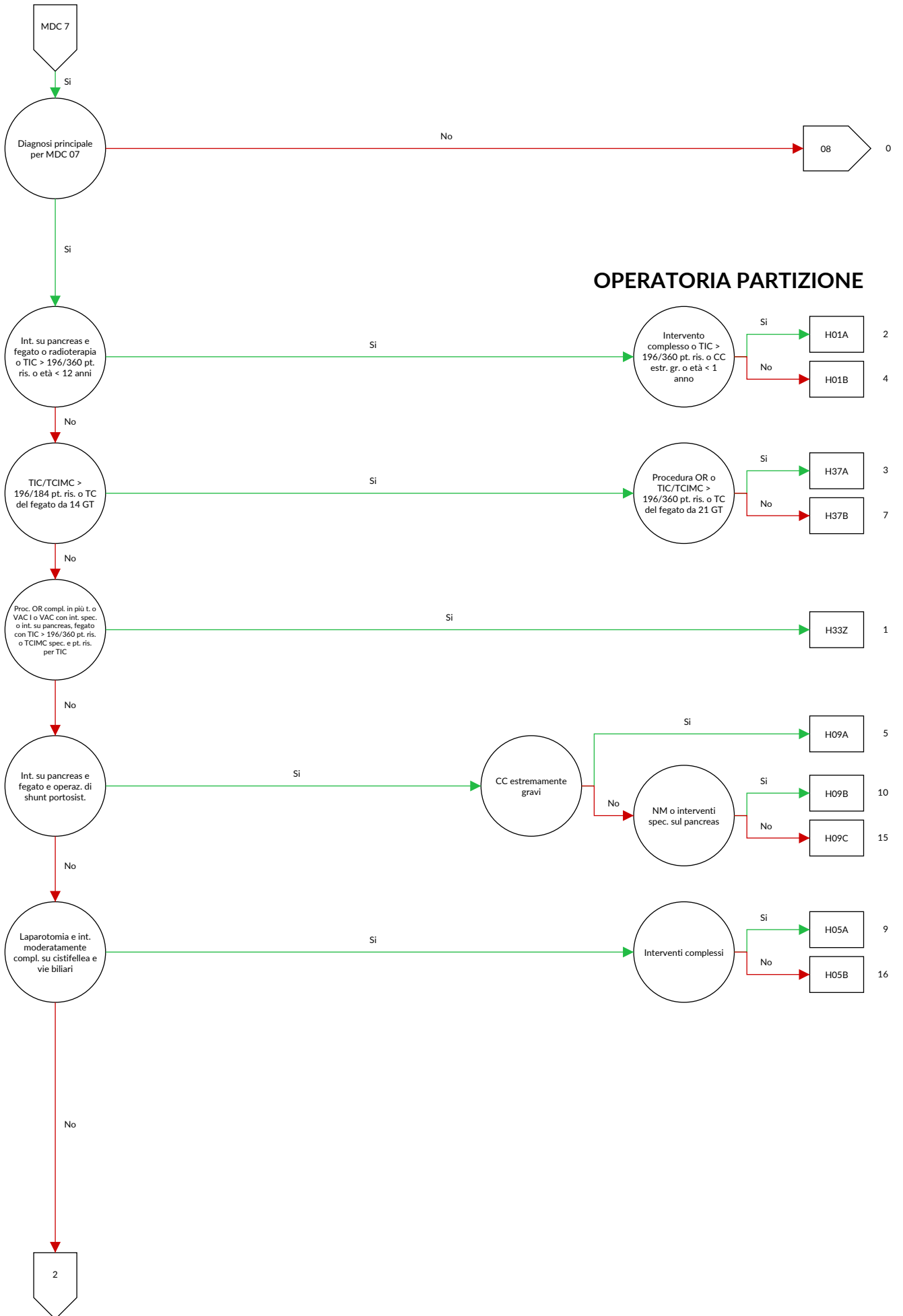

**OPERATORIA PARTIZIONE**

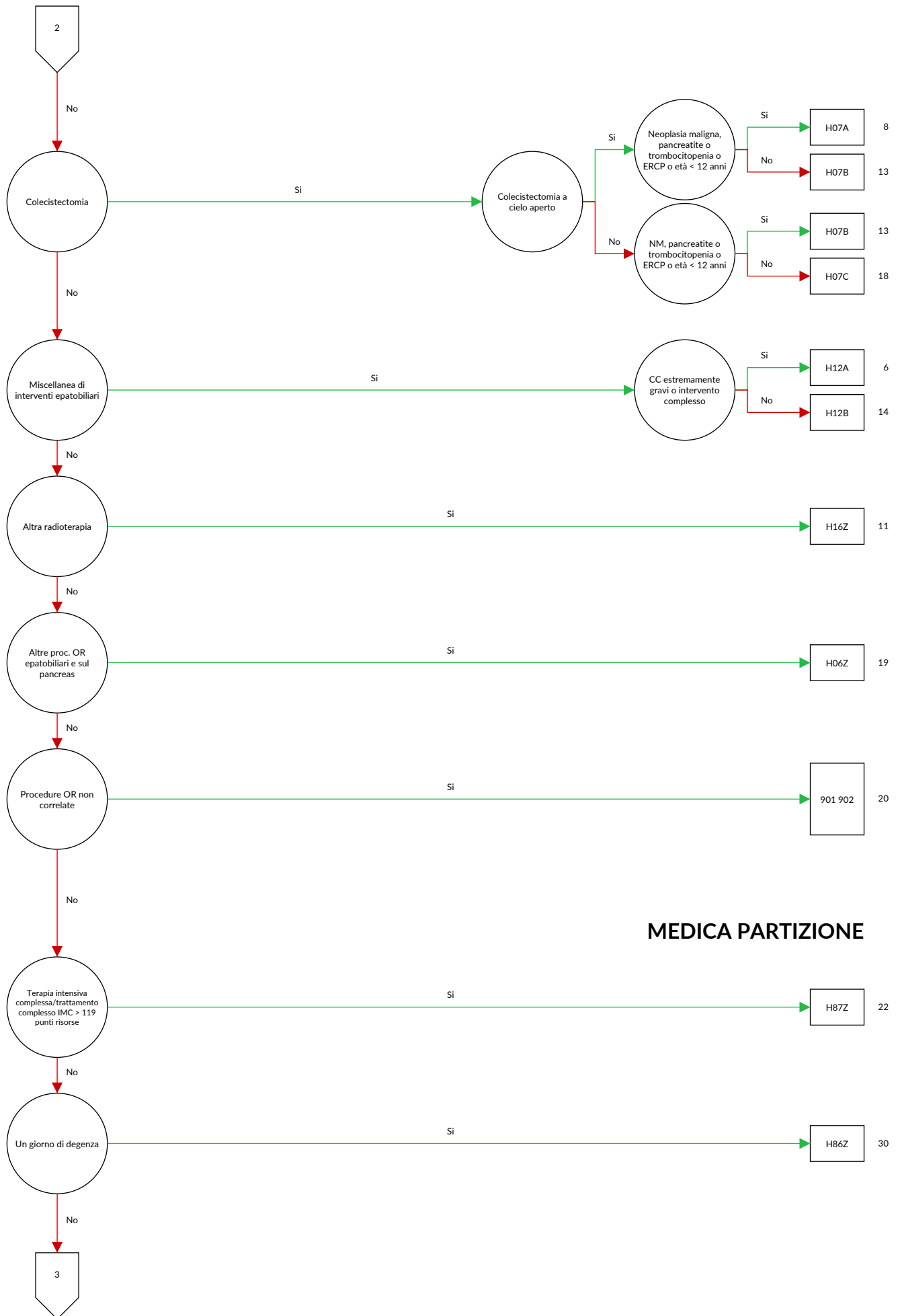

**MEDICA PARTIZIONE**

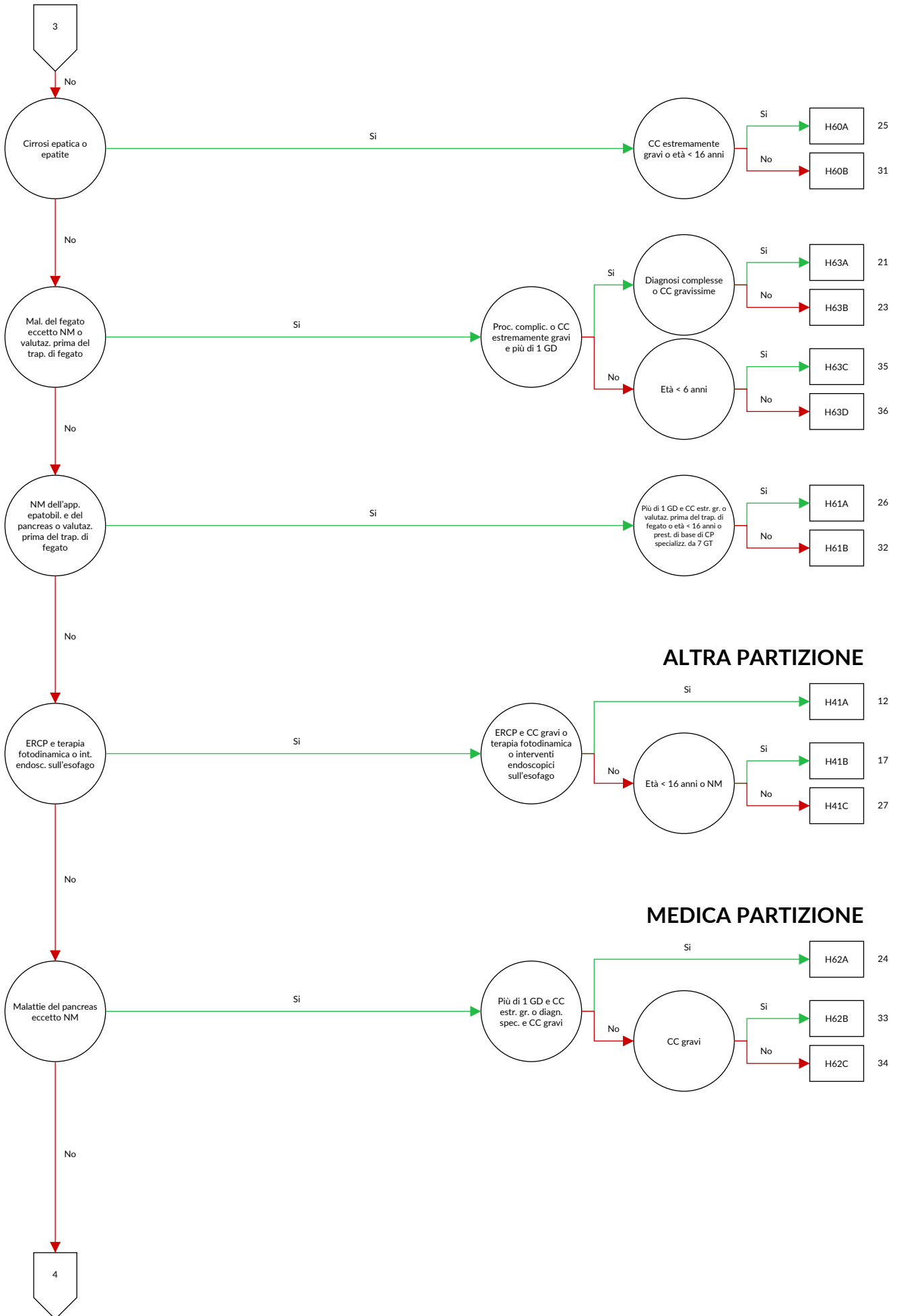

**ALTRA PARTIZIONE**

**MEDICA PARTIZIONE**

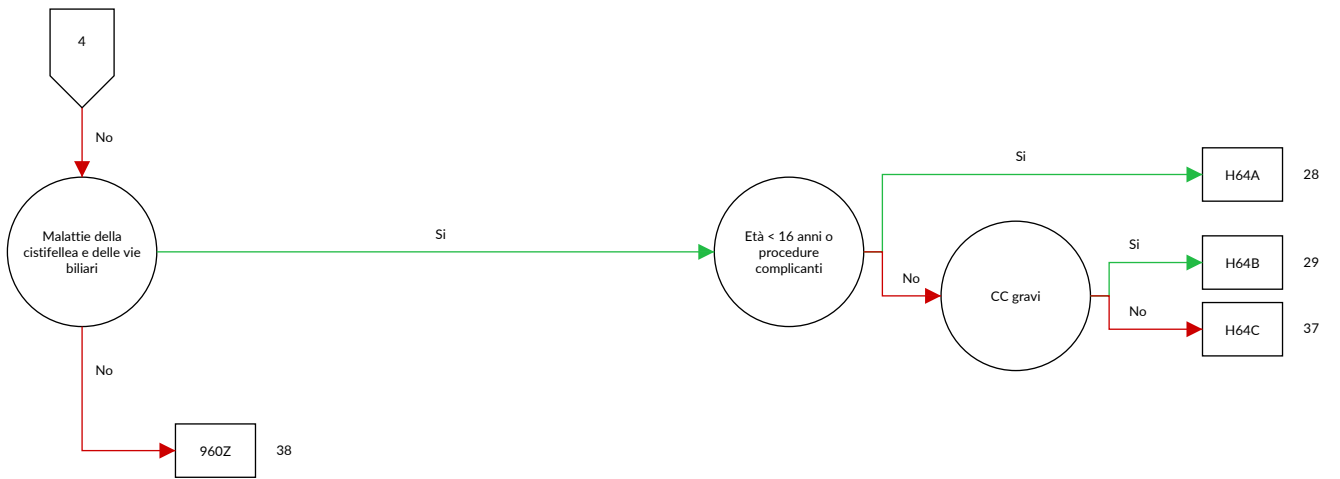



## logica decisionale MDC 07 Malattie e disturbi dell'apparato epatobiliare e del pancreas

Diagnosi principale nella tabella MDC07-0

## Diagnosi MDC07-0

A06.4	Ascesso amebico del fegato {K77.0}	C78.7	Tumore maligno secondario del fegato e del dotto biliare intraepatico
B15.0	Epatite virale A con coma epatico		
B15.9	Epatite virale A senza coma epatico	D01.5	Carcinoma in situ: Fegato, colecisti e dotti biliari
B16.0	Epatite virale acuta B con virus Delta (co-infezione) con coma epatico	D13.4	Tumore benigno: Fegato
B16.1	Epatite virale acuta B con virus Delta (co-infezione) senza coma epatico	D13.5	Tumore benigno: dotti biliari extraepatici e colecisti
B16.2	Epatite virale acuta B, senza virus Delta con coma epatico	D13.6	Tumore benigno: Pancreas
B16.9	Epatite virale acuta B senza virus Delta senza coma epatico	D13.7	Tumore benigno: Pancreas endocrino
B17.0	Sovrainfezione acuta con virus Delta di soggetto portatore di epatite virale B	D18.03	Emangioma: Sistema epatobiliare e pancreatico
B17.1	Epatite virale acuta C	D37.6	Tumori di comportamento incerto o sconosciuto: Fegato, colecisti e dotti biliari
B17.2	Epatite virale acuta E	D37.70	Tumori di comportamento incerto o sconosciuto: Pancreas
B17.8	Altre epatiti virali acute specificate	E80.4	Sindrome di Gilbert-Meulengracht
B17.9	Epatite virale acuta non specificata	E80.5	Sindrome di Crigler-Najjar
B18.0	Epatite virale cronica B con virus Delta	E80.6	Altri disturbi del metabolismo bilirubinico
B18.11	Epatite virale B cronica senza virus Delta, fase 1	E80.7	Disturbo del metabolismo bilirubinico non specificato
B18.12	Epatite virale B cronica senza virus Delta, fase 2	I81	Trombosi della vena porta
B18.13	Epatite virale B cronica senza virus Delta, fase 3	I82.0	Sindrome di Budd-Chiari
B18.14	Epatite virale B cronica senza virus Delta, fase 4	K70.0	Steatosi epatica da alcol
B18.19	Epatite virale B cronica senza virus Delta, fase non specificata	K70.1	Epatite alcolica
B18.2	Epatite virale cronica C	K70.2	Fibrosi e sclerosi alcolica del fegato
B18.8	Altre epatiti virali croniche	K70.3	Cirrosi epatica alcolica
B18.9	Epatite virale cronica non specificata	K70.40	Insufficienza epatica alcolica acuta e subacuta
B19.0	Epatite virale non specificata con coma epatico	K70.41	Insufficienza epatica alcolica cronica
B19.9	Epatite virale non specificata senza coma epatico	K70.42	Insufficienza epatica alcolica acuta sovrapposta a cronica
B26.3	Pancreatite parotitica {K87.1}	K70.48	Altra e non specificata insufficienza epatica alcolica
B58.1	Epatite da toxoplasma {K77.0}	K70.9	Epatopatia alcolica non specificata
B65.1	Schistosomiasi da Schistosoma mansoni [schistosomiasi intestinale]	K71.0	Epatopatia tossica con colestasi
B66.0	Opistorchiasi	K71.1	Epatopatia tossica con necrosi epatica
B66.1	Clonorchiasi	K71.2	Epatopatia tossica con epatite acuta
B66.3	Fascioliasi	K71.3	Epatopatia tossica con epatite cronica persistente
B66.5	Fasciolopsiasi	K71.4	Epatopatia tossica con epatite cronica lobulare
B67.0	Infezione del fegato da echinococco granuloso [echinococcosi cistica]	K71.5	Epatopatia tossica con epatite cronica attiva
B67.5	Infezione del fegato da echinococco multiloculare [echinococcosi alveolare]	K71.6	Epatopatia tossica con epatite non classificata altrove
B67.8	Echinococcosi del fegato non specificata	K71.7	Epatopatia tossica con fibrosi e cirrosi epatica
C22.0	Carcinoma epatocellulare	K71.80	Malattia epato-tossica veno-occlusiva
C22.1	Carcinoma delle vie biliari intraepatiche	K71.88	Epatopatia tossica con altri disturbi del fegato
C22.2	Epatoblastoma	K71.9	Epatopatia tossica non specificata
C22.3	Angiosarcoma del fegato	K72.0	Insufficienza epatica acuta e subacuta, non classificata altrove
C22.4	Altri sarcomi del fegato	K72.10	Insufficienza epatica acuta sovrapposta a cronica, non classificata altrove
C22.7	Altri carcinomi specificati del fegato	K72.18	Altra e non specificata insufficienza epatica cronica, non classificata altrove
C22.9	Tumore Maligno: Tumore maligno del fegato, non specificato	K72.71	Encefalopatia epatica di grado 1
C23	Tumore maligno della colecisti	K72.72	Encefalopatia epatica di grado 2
C24.0	Tumore Maligno: Vie biliari extraepatiche	K72.73	Encefalopatia epatica di grado 3
C24.1	Tumore Maligno: Ampolla di Vater	K72.74	Encefalopatia epatica di grado 4
C24.8	Tumore Maligno: lesione sconfinante a più zone contigue delle vie biliari	K72.79	Encefalopatia epatica, grado non specificato
C24.9	Tumore Maligno: Via biliare non specificata	K73.0	Insufficienza epatica non specificata
C25.0	Tumore Maligno: Testa del pancreas	K73.1	Epatite cronica persistente non classificata altrove
C25.1	Tumore Maligno: Corpo del pancreas	K73.2	Epatite cronica lobulare non classificata altrove
C25.2	Tumore Maligno: Coda del pancreas	K73.8	Altra epatite cronica, non classificata altrove
C25.3	Tumore Maligno: Dotto pancreatico	K73.9	Epatite cronica, non specificata
C25.4	Tumore Maligno: Pancreas endocrino	K74.0	Fibrosi epatica
C25.7	Tumore Maligno: Altre parti del pancreas	K74.1	Sclerosi epatica
C25.8	Tumore Maligno: lesione sconfinante a più zone contigue del pancreas	K74.2	Fibrosi epatica con sclerosi epatica
C25.9	Tumore Maligno: Pancreas non specificato	K74.3	Colangite biliare primitiva
		K74.4	Cirrosi biliare secondaria
		K74.5	Cirrosi biliare non specificata
		K74.6	Altra e non specificata forma di cirrosi epatica



K74.70	Cirrosi epatica, classe Child-Pugh A	K82.2	Perforazione della colecisti
K74.71	Cirrosi epatica, classe Child-Pugh B	K82.3	Fistola della colecisti
K74.72	Cirrosi epatica, classe Child-Pugh C	K82.4	Colesterolosi della colecisti
K75.0	Ascesso epatico	K82.8	Altre malattie specificate della colecisti
K75.1	Flebite della vena porta	K82.9	Malattia della colecisti non specificata
K75.2	Epatite reattiva aspecifica	K83.00	Colangite sclerosante primitiva
K75.3	Epatite granulomatosa non classificata altrove	K83.01	Colangite sclerosante secondaria
K75.4	Epatite autoimmune	K83.08	Altra colangite
K75.8	Altre malattie infiammatorie specificate del fegato	K83.09	Colangite non specificata
K75.9	Malattia infiammatoria epatica non specificata	K83.1	Ostruzione di dotto biliare
K76.0	Degenerazione grassa del fegato non classificata altrove	K83.2	Perforazione di dotto biliare
K76.1	Congestione epatica cronica	K83.3	Fistola biliare
K76.2	Necrosi epatica centrale emorragica	K83.4	Spasmo dello sfintere di Oddi
K76.3	Infarto epatico	K83.5	Cisti biliare
K76.4	Peliosi epatica	K83.8	Altre malattie specificate delle vie biliari
K76.5	Malattia epatica veno-occlusiva	K83.9	Malattia di via biliare, non specificata
K76.6	Iperensione portale	K85.00	Pancreatite acuta idiopatica: Senza menzione di complicazioni d'organo
K76.7	Sindrome epatorenale	K85.01	Pancreatite acuta idiopatica: Con complicanze d'organo
K76.8	Altre malattie specificate del fegato	K85.10	Pancreatite acuta biliare: Senza menzione di complicazioni d'organo
K76.9	Malattia epatica non specificata	K85.11	Pancreatite acuta biliare: Con complicanze d'organo
K77.0	Disturbi epatici in malattie infettive e parassitarie classificate altrove	K85.20	Pancreatite acuta indotta da alcol: Senza menzione di complicazioni d'organo
K77.11	Stadio 1 del graft-versus-host-disease acuto epatico {T86.01}	K85.21	Pancreatite acuta indotta da alcol: Con complicanze d'organo
K77.12	Stadio 2 del graft-versus-host-disease acuto epatico {T86.02}	K85.30	Pancreatite acuta indotta da farmaci: Senza menzione di complicazioni d'organo
K77.13	Stadio 3 del graft-versus-host-disease acuto epatico {T86.02}	K85.31	Pancreatite acuta indotta da farmaci: Con complicanze d'organo
K77.14	Stadio 4 del graft-versus-host-disease acuto epatico {T86.02}	K85.80	Altra forma di pancreatite acuta: Senza menzione di complicazioni d'organo
K77.21	Stadio 1 del Graft-versus-host-disease [GVHD] cronico al fegato {T86.05}, {T86.06}	K85.81	Altra forma di pancreatite acuta: Con complicanze d'organo
K77.22	Stadio 2 del Graft-versus-host-disease [GVHD] cronico al fegato {T86.06}	K85.90	Pancreatite acuta non specificata: Senza menzione di complicazioni d'organo
K77.23	Stadio 3 del Graft-versus-host-disease [GVHD] cronico al fegato {T86.07}	K85.91	Pancreatite acuta non specificata: Con complicanze d'organo
K77.8	Disturbi epatici in altre malattie classificate altrove	K86.0	Pancreatite cronica da alcol
K80.00	Calcolosi della colecisti con colecistite acuta: Senza menzione di ostruzione delle vie biliari	K86.1	Altra pancreatite cronica
K80.01	Calcolosi della colecisti con colecistite acuta: Con ostruzione delle vie biliari	K86.2	Cisti pancreatica
K80.10	Calcolosi della colecisti con altra colecistite: Senza menzione di ostruzione delle vie biliari	K86.3	Pseudocisti pancreatica
K80.11	Calcolosi della colecisti con altra colecistite: Con ostruzione delle vie biliari	K86.80	Calcolo del dotto pancreatico senza stenosi del dotto pancreatico
K80.20	Calcolosi della colecisti senza colecistite: Senza menzione di ostruzione delle vie biliari	K86.81	Calcolo del dotto pancreatico con stenosi del dotto pancreatico
K80.21	Calcolosi della colecisti senza colecistite: Con ostruzione delle vie biliari	K86.82	Altra stenosi del dotto pancreatico
K80.30	Calcolosi di via biliare con colangite: Senza menzione di ostruzione delle vie biliari	K86.83	Insufficienza pancreatica esocrina
K80.31	Calcolosi di via biliare con colangite: Con ostruzione delle vie biliari	K86.84	Fistola pancreatico-duodenale
K80.40	Litiasi biliare con colecistite: Senza menzione di ostruzione delle vie biliari	K86.88	Altre malattie specificate del pancreas
K80.41	Litiasi biliare con colecistite: Con ostruzione delle vie biliari	K86.9	Malattia del pancreas non specificata
K80.50	Calcolosi coledocica senza colangite o colecistite: Senza menzione di ostruzione delle vie biliari	K87.0	Disturbi della colecisti e delle vie biliari in malattie classificate altrove
K80.51	Calcolosi coledocica senza colangite o colecistite: Con ostruzione delle vie biliari	K87.1	Disturbi del pancreas in malattie classificate altrove
K80.80	Altra colelitiasi: Senza menzione di ostruzione delle vie biliari	K91.5	Sindrome post-colecistectomia
K80.81	Altra colelitiasi: Con ostruzione delle vie biliari	K91.81	Deiscenza di anastomosi e sutura successiva ad intervento chirurgico su colecisti e dotti biliari
K81.0	Colecistite acuta	K91.82	Deiscenza di anastomosi e sutura successiva ad intervento chirurgico sul pancreas
K81.1	Colecistite cronica	P35.3	Epatite virale congenita
K81.8	Altra colecistite	P59.1	Sindrome della bile spessa
K81.9	Colecistite non specificata	P59.2	Ittero neonatale da altre e non specificate lesioni epatocellulari
K82.0	Ostruzione della colecisti	P59.3	Ittero neonatale da latte materno
K82.1	Idrope della colecisti	Q44.0	Agenesia, aplasia e ipoplasia della colecisti
		Q44.1	Altre malformazioni congenite della colecisti
		Q44.2	Atresia delle vie biliari
		Q44.3	Stenosi e restringimento congeniti delle vie biliari
		Q44.4	Cisti del coledoco
		Q44.5	Altre malformazioni congenite delle vie biliari

Q44.6	Malattia cistica del fegato	S36.13	Lieve lacerazione del fegato
Q44.7	Altre malformazioni congenite del fegato	S36.14	Moderata lacerazione del fegato
Q45.0	Agenesia, aplasia e ipoplasia del pancreas	S36.15	Grave lacerazione del fegato
Q45.1	Pancreas anulare	S36.16	Altro traumatismo del fegato
Q45.2	Cisti pancreatiche congenite	S36.17	Traumatismo: Colecisti
Q45.3	Altre malformazioni congenite del pancreas o del dotto pancreatico	S36.18	Traumatismo: Dotto biliare
R16.0	Epatomegalia non classificata altrove	S36.20	Traumatismo del pancreas: Parte non specificata
R16.2	Epatomegalia con splenomegalia non classificata altrove	S36.21	Traumatismo del pancreas: Testa
R17.0	Iperbilirubinemia con menzione di ittero, non classificata altrove	S36.22	Traumatismo del pancreas: Corpo
R17.9	Iperbilirubinemia senza menzione di ittero, non classificata altrove	S36.23	Traumatismo del pancreas: Coda
R82.2	Biliuria	S36.29	Traumatismo del pancreas: Altre e multiple parti
R93.2	Risultati anormali di diagnostica per immagini del fegato e delle vie biliari	T85.75	Infezione e reazione infiammatoria da dispositivi protesici, impianti e innesti interni nel sistema epatobiliare e nel pancreas
R94.5	Risultati anormali di esami per studi di funzionalità epatica	T86.40	Peggioramento funzionale acuto di trapianto epatico
S36.10	Traumatismo del fegato, non specificato	T86.41	Peggioramento funzionale cronico di trapianto epatico
S36.11	Contusione ed ematoma del fegato	T86.49	Altra e non specificata disfunzione, insuccesso e rigetto di trapianto epatico
S36.12	Lacerazione del fegato, non specificata	T86.82	Insuccesso e rigetto: Trapianto di pancreas
		Z94.4	Stato dopo trapianto epatico

**ADRG H01****Interventi su pancreas e fegato e shunt portosistemici con intervento maggiore o radioterapia o terapia intensiva complessa > 196/360 punti risorse o età < 12 anni**

Procedura nella tabella H01-1 e (procedura nella tabella H01-2 o almeno una procedura nella tabella H01-3 o Età < 12 anni)

**DRG H01A****Interventi su pancreas e fegato con intervento complesso o terapia intensiva complessa > 196/360 punti risorse o CC estremamente gravi o età < 1 anno**

Almeno una procedura nella tabella H01-4 o PCCL > 3 o Età < 1 anno

**DRG H01B****Interventi su pancreas e fegato e shunt portosistemici con intervento maggiore o radioterapia, età > 0 anni****Procedura H01-1**

39.10 ↔	Shunt venoso intraaddominale, NAS	50.27.15 ↔	Distruzione locale di lesione o tessuto del fegato, mediante elettroporazione irreversibile, chirurgica a cielo aperto
39.11.00 ↔	Confezione e revisione di shunt portosistemico, TIPS, NAS	50.27.19 ↔	Distruzione locale di lesione o tessuto del fegato, chirurgica a cielo aperto, altro
39.11.11 ↔	Confezione di shunt portosistemico, impiego di angioplastica percutanea (con palloncino)	50.27.21 ↔	Distruzione locale di lesione o tessuto del fegato, mediante iniezione di alcol, per via laparoscopica
39.11.12 ↔	Confezione di shunt portosistemico, trombolisi e trombectomia percutanea	50.27.22 ↔	Distruzione locale di lesione o tessuto del fegato, mediante termoterapia, per via laparoscopica
39.11.13 ↔	Confezione di shunt portosistemico, impiego di stent	50.27.23 ↔	Distruzione locale di lesione o tessuto del fegato, mediante crioterapia, per via laparoscopica
39.11.21 ↔	Revisione di shunt portosistemico, occlusione percutanea	50.27.24 ↔	Distruzione locale di lesione o tessuto del fegato, mediante laser, per via laparoscopica
39.11.22 ↔	Revisione di shunt portosistemico, posa di stent	50.27.25 ↔	Distruzione locale di lesione o tessuto del fegato, mediante elettroporazione irreversibile, per via laparoscopica
39.11.23 ↔	Revisione di shunt portosistemico, impiego di trombolisi e trombectomia percutanea	50.27.29 ↔	Distruzione locale di lesione o tessuto del fegato, per via laparoscopica, altro
39.11.24 ↔	Revisione di shunt portosistemico, riduzione percutanea di shunt portosistemico esistente	50.2A.11 ↔	Resezione di cisti epatica, chirurgica a cielo aperto
39.11.99 ↔	Confezione e revisione di shunt portosistemico, TIPS, altro	50.2A.12 ↔	Resezione di cisti epatica, per via laparoscopica
39.19 ↔	Shunt venoso intraaddominale, altro	50.2A.21 ↔	Bisegmentectomia sinistra, chirurgica a cielo aperto
45.91 ↔	Anastomosi intestinale tenue-tenue	50.2A.22 ↔	Bisegmentectomia sinistra, per via laparoscopica
50.0 ↔	Epatotomia	50.2A.23 ↔	Emiepatectomia sinistra, chirurgica a cielo aperto
50.21.11 ↔	Fenestrazione di una o più cisti epatiche, chirurgica a cielo aperto	50.2A.24 ↔	Emiepatectomia sinistra, per via laparoscopica
50.21.12 ↔	Fenestrazione di una o più cisti epatiche, per via laparoscopica	50.2A.25 ↔	Emiepatectomia sinistra allargata, chirurgica a cielo aperto
50.23.11 ↔	Asportazione locale di 1-2 lesioni epatiche, di diametro inferiore a 4 cm ciascuna, chirurgica a cielo aperto	50.2A.26 ↔	Emiepatectomia sinistra allargata, per via laparoscopica
50.23.12 ↔	Asportazione locale di 1-2 lesioni epatiche, almeno una di diametro superiore a 4 cm, chirurgica a cielo aperto	50.2A.27 ↔	Emiepatectomia destra, chirurgica a cielo aperto
50.23.13 ↔	Asportazione locale di 3 e più lesioni epatiche, chirurgica a cielo aperto	50.2A.28 ↔	Emiepatectomia destra, per via laparoscopica
50.25.11 ↔	Asportazione locale di 1-2 lesioni epatiche, di diametro inferiore a 4 cm ciascuna, per via laparoscopica	50.2A.2A ↔	Emiepatectomia destra allargata, chirurgica a cielo aperto
50.25.12 ↔	Asportazione locale di 1-2 lesioni epatiche, almeno una di diametro superiore a 4 cm, per via laparoscopica	50.2A.2B ↔	Emiepatectomia destra allargata, per via laparoscopica
50.25.13 ↔	Asportazione locale di 3 e più lesioni epatiche, per via laparoscopica	50.2A.2C ↔	Altra resezione di più segmenti adiacenti, chirurgica a cielo aperto
50.27.11 ↔	Distruzione locale di lesione o tessuto del fegato, mediante iniezione di alcol, chirurgica a cielo aperto	50.2A.2D ↔	Altra resezione di più segmenti adiacenti, per via laparoscopica
50.27.12 ↔	Distruzione locale di lesione o tessuto del fegato, mediante termoterapia indotta da corrente ad alta frequenza, chirurgica a cielo aperto	50.2B.11 ↔	Transezione del fegato e legatura di rami della vena porta, ALPPS, prima fase, chirurgica a cielo aperto
50.27.13 ↔	Distruzione locale di lesione o tessuto del fegato, mediante crioterapia, chirurgica a cielo aperto	50.2B.12 ↔	Transezione del fegato e legatura di rami della vena porta, ALPPS, prima fase, per via laparoscopica
50.27.14 ↔	Distruzione locale di lesione o tessuto del fegato, mediante laser, chirurgica a cielo aperto	50.2C.11 ↔	Bisegmentectomia sinistra per trapianto da vivente, chirurgica a cielo aperto
		50.2C.12 ↔	Bisegmentectomia sinistra per trapianto da vivente, per via laparoscopica
		50.2C.13 ↔	Emiepatectomia sinistra per trapianto da vivente, chirurgica a cielo aperto
		50.2C.14 ↔	Emiepatectomia sinistra per trapianto da vivente, per via laparoscopica
		50.2C.15 ↔	Emiepatectomia destra per trapianto da vivente, chirurgica a cielo aperto

50.2C.16 ↔	Emiepatectomia destra per trapianto da vivente, per via laparoscopica	51.9A.82 ↔	Inserzione o sostituzione, chirurgica a cielo aperto, di stent nudi autoespandenti nel dotto biliare, 2 stent
50.62 ↔	Chiusura di lacerazione del fegato e riparazione, mediante sutura	51.9A.83 ↔	Inserzione o sostituzione, chirurgica a cielo aperto, di stent nudi autoespandenti nel dotto biliare, 3 stent
50.63 ↔	Chiusura di lacerazione del fegato e riparazione, mediante tamponamento	51.9A.84 ↔	Inserzione o sostituzione, chirurgica a cielo aperto, di stent nudi autoespandenti nel dotto biliare, 4 stent
50.71 ↔	Epatectomia totale su donatore vivente, chirurgica a cielo aperto	51.9A.85 ↔	Inserzione o sostituzione, chirurgica a cielo aperto, di stent nudi autoespandenti nel dotto biliare, 5 stent
51.31 ↔	Anastomosi fra colecisti e dotti epatici	51.9A.86 ↔	Inserzione o sostituzione, chirurgica a cielo aperto, di stent nudi autoespandenti nel dotto biliare, 6 e più stent
51.32 ↔	Anastomosi fra colecisti e intestino	51.9A.A1 ↔	Inserzione o sostituzione, chirurgica a cielo aperto, di stent rivestiti autoespandenti nel dotto biliare, 1 stent
51.33 ↔	Anastomosi fra colecisti e pancreas	51.9A.A2 ↔	Inserzione o sostituzione, chirurgica a cielo aperto, di stent rivestiti autoespandenti nel dotto biliare, 2 stent
51.34 ↔	Anastomosi fra colecisti e stomaco	51.9A.A3 ↔	Inserzione o sostituzione, chirurgica a cielo aperto, di stent rivestiti autoespandenti nel dotto biliare, 3 stent
51.36 ↔	Coledocoenterostomia	51.9A.A4 ↔	Inserzione o sostituzione, chirurgica a cielo aperto, di stent rivestiti autoespandenti nel dotto biliare, 4 stent
51.37 ↔	Anastomosi fra dotto epatico e tratto gastrointestinale	51.9A.A5 ↔	Inserzione o sostituzione, chirurgica a cielo aperto, di stent rivestiti autoespandenti nel dotto biliare, 5 stent
51.95.20 ↔	Rimozione di endoprotesi dal dotto biliare, chirurgica a cielo aperto	51.9A.A6 ↔	Inserzione o sostituzione, chirurgica a cielo aperto, di stent rivestiti autoespandenti nel dotto biliare, 6 e più stent
51.95.21 ↔	Rimozione di endoprotesi dal dotto biliare, per via laparoscopica	52.01.12 ↔	Drenaggio transgastro di cisti pancreatica, chirurgico a cielo aperto
51.9A.41 ↔	Inserzione o sostituzione di stent non autoespandenti nel dotto biliare per via laparoscopica, 1 stent	52.01.13 ↔	Drenaggio transgastro di cisti pancreatica, per via laparoscopica
51.9A.42 ↔	Inserzione o sostituzione di stent non autoespandenti nel dotto biliare per via laparoscopica, 2 e più stent	52.01.22 ↔	Drenaggio transduodenale di cisti pancreatica, chirurgico a cielo aperto
51.9A.51 ↔	Inserzione o sostituzione di stent nudi autoespandenti nel dotto biliare per via laparoscopica, 1 stent	52.01.23 ↔	Drenaggio transduodenale di cisti pancreatica, per via laparoscopica
51.9A.52 ↔	Inserzione o sostituzione di stent nudi autoespandenti nel dotto biliare per via laparoscopica, 2 stent	52.09.00 ↔	Altra pancreatotomia, NAS
51.9A.53 ↔	Inserzione o sostituzione di stent nudi autoespandenti nel dotto biliare per via laparoscopica, 3 stent	52.09.10 ↔	Altra pancreatotomia, Incisione del pancreas
51.9A.54 ↔	Inserzione o sostituzione di stent nudi autoespandenti nel dotto biliare per via laparoscopica, 4 stent	52.09.11 ↔	Altra pancreatotomia, Incisione del dotto pancreatico
51.9A.55 ↔	Inserzione o sostituzione di stent nudi autoespandenti nel dotto biliare per via laparoscopica, 5 stent	52.09.99 ↔	Altra pancreatotomia, altro
51.9A.56 ↔	Inserzione o sostituzione di stent nudi autoespandenti nel dotto biliare per via laparoscopica, 6 e più stent	52.22.00 ↔	Altra asportazione o distruzione di lesione o di tessuto del pancreas o del dotto pancreatico, NAS
51.9A.61 ↔	Inserzione o sostituzione di stent rivestiti autoespandenti nel dotto biliare per via laparoscopica, 1 stent	52.22.99 ↔	Altra asportazione o distruzione di lesione o di tessuto del pancreas o del dotto pancreatico, altro
51.9A.62 ↔	Inserzione o sostituzione di stent rivestiti autoespandenti nel dotto biliare per via laparoscopica, 2 stent	52.3 ↔	Marsupializzazione di cisti pancreatica
51.9A.63 ↔	Inserzione o sostituzione di stent rivestiti autoespandenti nel dotto biliare per via laparoscopica, 3 stent	52.4 ↔	Drenaggio interno di cisti pancreatica
51.9A.64 ↔	Inserzione o sostituzione di stent rivestiti autoespandenti nel dotto biliare per via laparoscopica, 4 stent	52.50 ↔	Pancreatectomia parziale, NAS
51.9A.65 ↔	Inserzione o sostituzione di stent rivestiti autoespandenti nel dotto biliare per via laparoscopica, 5 stent	52.51.10 ↔	Pancreatectomia prossimale, con conservazione del piloro
51.9A.66 ↔	Inserzione o sostituzione di stent rivestiti autoespandenti nel dotto biliare per via laparoscopica, 6 e più stent	52.51.20 ↔	Pancreatectomia prossimale, con conservazione del duodeno
51.9A.71 ↔	Inserzione o sostituzione, chirurgica a cielo aperto, di stent non autoespandenti nel dotto biliare, 1 stent	52.51.31 ↔	Resezione pancreaticoduodenale con gastrectomia parziale
51.9A.72 ↔	Inserzione o sostituzione, chirurgica a cielo aperto, di stent non autoespandenti nel dotto biliare, 2 e più stent	52.52.11 ↔	Pancreatectomia distale, chirurgica a cielo aperto
51.9A.81 ↔	Inserzione o sostituzione, chirurgica a cielo aperto, di stent nudi autoespandenti nel dotto biliare, 1 stent	52.52.12 ↔	Pancreatectomia distale, per via laparoscopica
		52.54 ↔	Resezione segmentale del corpo del pancreas
		52.59 ↔	Pancreatectomia parziale, altro
		52.60 ↔	Pancreatectomia totale, NAS
		52.61 ↔	Pancreatectomia totale con gastrectomia parziale
		52.62 ↔	Pancreatectomia totale, con conservazione del piloro
		52.63 ↔	Pancreatectomia totale, con conservazione del duodeno
		52.69 ↔	Pancreatectomia totale, altro
		52.82 ↔	Trapianto omologo di pancreas

52.83.00 ↔	Trapianto eterologo di pancreas, NAS	52.95.51 ↔	Inserzione o sostituzione di uno stent [protesi] autoespandente nel dotto pancreatico, per via laparoscopica
52.83.10 ↔	Trapianto eterologo di pancreas, Ritripianto di segmento pancreatico nella stessa degenza ospedaliera	52.95.60 ↔	Ricostruzione plastica del dotto pancreatico, per via laparoscopica
52.83.11 ↔	Trapianto eterologo di pancreas, Ritripianto del pancreas nella stessa degenza ospedaliera	52.95.70 ↔	Ricostruzione plastica del pancreas
52.83.99 ↔	Trapianto eterologo di pancreas, altro	52.95.90 ↔	Altri interventi per via endoscopica sul pancreas
52.95.10 ↔	Rimozione di calcoli dal dotto pancreatico, chirurgica a cielo aperto	52.95.A1 ↔	Rimozione di uno stent [protesi] dal dotto pancreatico, chirurgica a cielo aperto
52.95.11 ↔	Rimozione di calcoli dal dotto pancreatico, per via laparoscopica	52.95.A2 ↔	Rimozione di uno stent [protesi] dal dotto pancreatico, per via laparoscopica
52.95.20 ↔	Dilatazione del dotto pancreatico, per via laparoscopica	52.96.11 ↔	Anastomosi fra dotto pancreatico e tratto gastrointestinale, chirurgica a cielo aperto
52.95.30 ↔	Inserzione di un drenaggio nel dotto pancreatico, chirurgica a cielo aperto	52.96.21 ↔	Anastomosi fra dotto pancreatico e tratto gastrointestinale, per via laparoscopica
52.95.31 ↔	Inserzione di un drenaggio nel dotto pancreatico, per via laparoscopica	52.99.00 ↔	Altri interventi a cielo aperto sul pancreas, NAS
52.95.40 ↔	Inserzione o sostituzione di uno stent [protesi] non autoespandente nel dotto pancreatico, chirurgica a cielo aperto	52.99.10 ↔	Altri interventi a cielo aperto sul pancreas, Dilatazione del dotto pancreatico
52.95.41 ↔	Inserzione o sostituzione di uno stent [protesi] non autoespandente nel dotto pancreatico, per via laparoscopica	52.99.20 ↔	Altri interventi a cielo aperto sul pancreas, Ricostruzione plastica del dotto pancreatico
52.95.50 ↔	Inserzione o sostituzione di uno stent [protesi] autoespandente nel dotto pancreatico, chirurgica a cielo aperto	52.99.99 ↔	Altri interventi a cielo aperto sul pancreas, altro
		54.94 ↔	Creazione di shunt peritoneovascolare

### Procedura H01-2

50.2A.21 ↔	Bisegmentectomia sinistra, chirurgica a cielo aperto	50.2B.11 ↔	Transezione del fegato e legatura di rami della vena porta, ALPPS, prima fase, chirurgica a cielo aperto
50.2A.22 ↔	Bisegmentectomia sinistra, per via laparoscopica	50.2B.12 ↔	Transezione del fegato e legatura di rami della vena porta, ALPPS, prima fase, per via laparoscopica
50.2A.23 ↔	Emiepiatectomia sinistra, chirurgica a cielo aperto	52.51.10 ↔	Pancreatectomia prossimale, con conservazione del piloro
50.2A.24 ↔	Emiepiatectomia sinistra, per via laparoscopica	52.51.20 ↔	Pancreatectomia prossimale, con conservazione del duodeno
50.2A.25 ↔	Emiepiatectomia sinistra allargata, chirurgica a cielo aperto	52.51.31 ↔	Resezione pancreaticoduodenale con gastrectomia parziale
50.2A.26 ↔	Emiepiatectomia sinistra allargata, per via laparoscopica	52.54 ↔	Resezione segmentale del corpo del pancreas
50.2A.27 ↔	Emiepiatectomia destra, chirurgica a cielo aperto	52.60 ↔	Pancreatectomia totale, NAS
50.2A.28 ↔	Emiepiatectomia destra, per via laparoscopica	52.61 ↔	Pancreatectomia totale con gastrectomia parziale
50.2A.2A ↔	Emiepiatectomia destra allargata, chirurgica a cielo aperto	52.62 ↔	Pancreatectomia totale, con conservazione del piloro
50.2A.2B ↔	Emiepiatectomia destra allargata, per via laparoscopica	52.63 ↔	Pancreatectomia totale, con conservazione del duodeno
50.2A.2C ↔	Altra resezione di più segmenti adiacenti, chirurgica a cielo aperto	52.69 ↔	Pancreatectomia totale, altro
50.2A.2D ↔	Altra resezione di più segmenti adiacenti, per via laparoscopica		

### Procedura H01-3

92.20 ↔	Infusione d'isotopo radioattivo liquido	92.23.03 ↔	Dispositivo di telecobaltoterapia, più di 4 campi di irradiazione o irradiazione 3D pianificata
92.21.00 ↔	Radioterapia superficiale: NAS	92.23.08 ↔	Radioterapia ad alto voltaggio: altri isotopi
92.21.01 ↔	Radioterapia superficiale: fino a 2 campi di irradiazione	92.23.09 ↔	Dispositivo di telecobaltoterapia, altro
92.21.02 ↔	Radioterapia superficiale: più di 2 campi di irradiazione	92.24.00 ↔	Teleradioterapia mediante fotoni, acceleratore lineare, NAS
92.22.00 ↔	Radioterapia con ortovoltaggio: NAS	92.24.01 ↔	Teleradioterapia mediante fotoni, acceleratore lineare, irradiazione di campo esteso
92.22.01 ↔	Radioterapia con ortovoltaggio: fino a 2 campi di irradiazione	92.24.02 ↔	Teleradioterapia mediante fotoni, acceleratore lineare, irradiazione di un emicorpo
92.22.02 ↔	Radioterapia con ortovoltaggio: più di 2 campi di irradiazione	92.24.03 ↔	Teleradioterapia mediante fotoni, acceleratore lineare, irradiazione del corpo intero
92.22.11 ↔	Roentgenterapia intraoperatoria, fino a 300 kV	92.24.04 ↔	Teleradioterapia mediante fotoni, acceleratore lineare, radioterapia intraoperatoria
92.22.12 ↔	Roentgenterapia intraoperatoria, 300 kV - < 1 MV	92.24.09 ↔	Teleradioterapia mediante fotoni, acceleratore lineare, altro
92.22.19 ↔	Roentgenterapia intraoperatoria, altro	92.24.11 ↔	Teleradioterapia mediante fotoni, acceleratore lineare, guidata dalle immagini [IGRT], fino a 2 campi di irradiazione
92.23.00 ↔	Radioterapia ad alto voltaggio: NAS		
92.23.01 ↔	Dispositivo di telecobaltoterapia, fino a 2 campi di irradiazione		
92.23.02 ↔	Dispositivo di telecobaltoterapia, da 3 a 4 campi di irradiazione		

92.24.12 ↔	Teleradioterapia mediante fotoni, acceleratore lineare, guidata dalle immagini [IGRT], più di 2 campi di irradiazione	92.27.11 ↔	Impianto o inserzione di elementi radioattivi (brachiterapia con radionuclidi chiusi), in sede intrauterina
92.24.13 ↔	Teleradioterapia mediante fotoni, acceleratore lineare, guidata dalle immagini [IGRT], irradiazione 3D pianificata	92.27.12 ↔	Impianto o inserzione di elementi radioattivi (brachiterapia con radionuclidi chiusi), in sede intravaginale
92.24.14 ↔	Teleradioterapia mediante fotoni, acceleratore lineare, guidata dalle immagini [IGRT], radioterapia a modulazione di intensità	92.27.13 ↔	Impianto o inserzione di elementi radioattivi (brachiterapia con radionuclidi chiusi), in sede combinata intrauterina e intravaginale
92.24.21 ↔	Teleradioterapia mediante fotoni, acceleratore lineare, non guidata dalle immagini, fino a 2 campi di irradiazione	92.27.21 ↔	Impianto o inserzione di elementi radioattivi (brachiterapia con radionuclidi chiusi), superficie corporea
92.24.22 ↔	Teleradioterapia mediante fotoni, acceleratore lineare, non guidata dalle immagini, più di 2 campi di irradiazione	92.27.22 ↔	Impianto o inserzione di elementi radioattivi (brachiterapia con radionuclidi chiusi), in sede intracavitaria
92.24.23 ↔	Teleradioterapia mediante fotoni, acceleratore lineare, non guidata dalle immagini, irradiazione 3D pianificata	92.27.23 ↔	Impianto o inserzione di elementi radioattivi (brachiterapia con radionuclidi chiusi), in sede endoluminale
92.24.24 ↔	Teleradioterapia mediante fotoni, acceleratore lineare, non guidata dalle immagini, radioterapia a modulazione di intensità	92.27.30 ↔	Impianto o inserzione di elementi radioattivi (brachiterapia con radionuclidi chiusi), vasi NAS
92.24.30 ↔	Teleradioterapia mediante fotoni: radioterapia estremamente complessa con attrezzatura specializzata	92.27.31 ↔	Impianto o inserzione di elementi radioattivi (brachiterapia con radionuclidi chiusi), arterie coronarie
92.25.00 ↔	Teleradioterapia con elettroni, acceleratore lineare, NAS	92.27.39 ↔	Impianto o inserzione di elementi radioattivi (brachiterapia con radionuclidi chiusi), altri vasi
92.25.01 ↔	Teleradioterapia con elettroni, acceleratore lineare, irradiazione di campo esteso	92.27.40 ↔	Impianto o inserzione di elementi radioattivi (brachiterapia con radionuclidi chiusi), intraoperatoria
92.25.02 ↔	Teleradioterapia con elettroni, acceleratore lineare, irradiazione di un emicorpo	92.27.70 ↔	Moulage radioattivi, NAS
92.25.03 ↔	Teleradioterapia con elettroni, acceleratore lineare, irradiazione del corpo intero	92.27.71 ↔	Moulage radioattivi: costruzione e applicazione di moulage radioattivi superficiali
92.25.04 ↔	Teleradioterapia con elettroni, acceleratore lineare, radioterapia intraoperatoria	92.27.72 ↔	Moulage radioattivi: costruzione e applicazione di applicatori non impiegati sulla superficie corporea
92.25.09 ↔	Teleradioterapia con elettroni, acceleratore lineare, altro	92.27.73 ↔	Moulage radioattivi: costruzione e applicazione di applicatori oculari
92.25.11 ↔	Teleradioterapia con elettroni, acceleratore lineare, guidata dalle immagini	92.27.79 ↔	Moulage radioattivi, altro
92.25.12 ↔	Teleradioterapia con elettroni, acceleratore lineare, guidata dalle immagini, fino a 2 campi di irradiazione	92.28.00 ↔	Iniezione, instillazione o somministrazione per via orale di radioisotopi, NAS
92.25.13 ↔	Teleradioterapia con elettroni, acceleratore lineare, guidata dalle immagini, più di 2 campi di irradiazione	92.28.09 ↔	Iniezione, instillazione o somministrazione per via orale di radioisotopi, altro
92.25.14 ↔	Teleradioterapia con elettroni, acceleratore lineare, guidata dalle immagini, irradiazione 3D pianificata	92.28.11 ↔	Terapia con radionuclidi aperti per metastasi ossee
92.25.15 ↔	Teleradioterapia con elettroni, acceleratore lineare, guidata dalle immagini, radioterapia a modulazione di intensità	92.28.14 ↔	Instillazione di radionuclidi aperti in articolazioni
92.25.21 ↔	Teleradioterapia con elettroni, acceleratore lineare, non guidata dalle immagini, fino a 2 campi di irradiazione	92.28.24 ↔	Radio-chemioembolizzazione endovascolare selettiva con I-131-Lipiodol
92.25.22 ↔	Teleradioterapia con elettroni, acceleratore lineare, non guidata dalle immagini, più di 2 campi di irradiazione	92.28.25 ↔	Terapia endovascolare selettiva con radionuclidi [SIRT] mediante embolizzazione con microsferi marcate con ittrio-90
92.25.23 ↔	Teleradioterapia con elettroni, acceleratore lineare, non guidata dalle immagini, irradiazione 3D pianificata	92.28.26 ↔	Terapia endovascolare selettiva con radionuclidi [SIRT] mediante embolizzazione con microsferi marcate con olmio-166
92.25.24 ↔	Teleradioterapia con elettroni, acceleratore lineare, non guidata dalle immagini, radioterapia a modulazione di intensità	92.28.33 ↔	Brachiterapia endovascolare con renio-188
92.26.00 ↔	Teleradioterapia con altre radiazioni particellari, NAS	92.28.41 ↔	Radioiodoterapia fino a 1,2 GBq I-131, senza somministrazione di tireotropina ricombinante [rh-TSH]
92.26.99 ↔	Teleradioterapia con altre radiazioni particellari, altro	92.28.42 ↔	Radioiodoterapia fino a 1,2 GBq I-131, con somministrazione di tireotropina ricombinante [rh-TSH]
92.27.00 ↔	Impianto o inserzione di elementi radioattivi (brachiterapia con radionuclidi chiusi), superficie corporea, altra o NAS sede di applicazione	92.28.43 ↔	Radioiodoterapia da 1,2 a meno di 5 GBq I-131, senza somministrazione di tireotropina ricombinante [rh-TSH]
92.27.10 ↔	Impianto o inserzione di elementi radioattivi (brachiterapia con radionuclidi chiusi), organi sessuali femminili, NAS	92.28.44 ↔	Radioiodoterapia da 1,2 a meno di 5 GBq I-131, con somministrazione di tireotropina ricombinante [rh-TSH]
		92.28.45 ↔	Radioiodoterapia da 5 e più GBq I-131, senza somministrazione di tireotropina ricombinante [rh-TSH]
		92.28.46 ↔	Radioiodoterapia da 5 e più GBq I-131, con somministrazione di tireotropina ricombinante [rh-TSH]
		92.28.51 ↔	Radioimmunoterapia con 90Y ibritumomab tiuxetano, parenterale

92.28.52 ↔	Radioimmunoterapia con iodio-131 [I-131] tositumomab, parenterale	92.30.00 ↔	Radioterapia stereotassica, in seduta unica, NAS
92.28.53 ↔	Radioimmunoterapia con altri anticorpi, parenterale	92.30.01 ↔	Radioterapia stereotassica, in seduta unica: Cerebrale, NAS
92.28.64 ↔	Terapia radiorecettoriale con l'analogo della somatostatina DOTA-coniugato TOC [octreotide]	92.30.02 ↔	Radioterapia stereotassica, in seduta unica: Extracerebrale, NAS
92.28.65 ↔	Terapia radiorecettoriale con l'analogo della somatostatina DOTA-coniugato TATE [octreotate]	92.30.20 ↔	Radioterapia stereotassica, in seduta unica: Cerebrale, radioterapia a modulazione di intensità
92.28.66 ↔	Terapia radiorecettoriale con antagonisti della somatostatina	92.30.21 ↔	Radioterapia stereotassica, in seduta unica: Cerebrale, radioterapia ad arco a modulazione di intensità [IMAT]
92.28.69 ↔	Radioterapia con molecole piccole, altro	92.30.22 ↔	Radioterapia stereotassica, in seduta unica: Cerebrale, guidata dalle immagini
92.28.6B ↔	Terapia radiorecettoriale con <sup>177</sup> Lu-PSMA I&T [ <sup>177</sup> Lu-ITG-PSMA-1]	92.30.30 ↔	Radioterapia stereotassica, in seduta unica: Extracerebrale, radioterapia a modulazione di intensità
92.28.6C ↔	Terapia radiorecettoriale con altri leganti PSMA	92.30.31 ↔	Radioterapia stereotassica, in seduta unica: Extracerebrale, radioterapia ad arco a modulazione di intensità [IMAT]
92.28.71 ↔	Somministrazione parenterale di iodio-131-MIBG [metaiodobenzilguanidina]	92.30.32 ↔	Radioterapia stereotassica, in seduta unica: Extracerebrale, guidata dalle immagini
92.29.00 ↔	Brachiterapia con radionuclidi chiusi, NAS	92.30.99 ↔	Radioterapia stereotassica, in seduta unica, altro
92.29.09 ↔	Brachiterapia con radionuclidi chiusi, altro	92.31.00 ↔	Radiochirurgia con fotoni NAS, cerebrale
92.29.11 ↔	Brachiterapia interstiziale con impianto di emettitori rimovibili monoplanari, basso rateo di dose	92.31.10 ↔	Radiochirurgia con fotoni NAS, extracerebrale
92.29.12 ↔	Brachiterapia interstiziale con impianto di emettitori rimovibili monoplanari, rateo di dose pulsata [pulsed dose rate]	92.32.00 ↔	Radiochirurgia con fotoni a sorgente multiple, NAS
92.29.13 ↔	Brachiterapia interstiziale con impianto di emettitori rimovibili monoplanari, alto rateo di dose	92.32.01 ↔	Radiochirurgia con fotoni a sorgenti multiple: Gamma knife
92.29.19 ↔	Brachiterapia interstiziale con impianto di emettitori rimovibili monoplanari, altro	92.33.00 ↔	Radiochirurgia con particelle, NAS
92.29.21 ↔	Brachiterapia interstiziale con impianto volumetrico di emettitori rimovibili multiplanari, basso rateo di dose	92.33.01 ↔	Altra radioterapia ad alto voltaggio: radioterapia stereotassica, in seduta unica, cerebrale
92.29.22 ↔	Brachiterapia interstiziale con impianto volumetrico di emettitori rimovibili multiplanari, rateo di dose pulsata [pulsed dose rate]	92.33.11 ↔	Altra radioterapia ad alto voltaggio: radioterapia stereotassica, in seduta unica, extracerebrale
92.29.23 ↔	Brachiterapia interstiziale con impianto volumetrico di emettitori rimovibili multiplanari, alto rateo di dose	92.39.00 ↔	Altra radiochirurgia stereotassica, NAS
92.29.24 ↔	Brachiterapia con impianto di emettitori rimovibili multiplanari, alto rateo di dose, intraoperatoria	92.39.01 ↔	Altra radioterapia ad alto voltaggio, irradiazione stereotassica, frazionata, cerebrale, NAS
92.29.29 ↔	Brachiterapia interstiziale con impianto volumetrico di emettitori rimovibili multiplanari, altro	92.39.11 ↔	Altra radioterapia ad alto voltaggio, irradiazione stereotassica, frazionata, extracerebrale, NAS
92.29.31 ↔	Brachiterapia interstiziale con impianto di emettitori permanenti, fino a 10 sorgenti	92.39.20 ↔	Altra radioterapia ad alto voltaggio, irradiazione stereotassica, frazionata: Cerebrale, radioterapia a modulazione di intensità
92.29.32 ↔	Brachiterapia interstiziale con impianto di emettitori permanenti, da 11 a 15 sorgenti	92.39.21 ↔	Altra radioterapia ad alto voltaggio, irradiazione stereotassica, frazionata: Cerebrale, radioterapia ad arco a modulazione di intensità [IMAT]
92.29.33 ↔	Brachiterapia interstiziale con impianto di emettitori permanenti, da 16 a 20 sorgenti	92.39.22 ↔	Altra radioterapia ad alto voltaggio, irradiazione stereotassica, frazionata: Cerebrale, guidata dalle immagini
92.29.34 ↔	Brachiterapia interstiziale con impianto di emettitori permanenti, da 21 a 25 sorgenti	92.39.29 ↔	Altra radioterapia ad alto voltaggio, irradiazione stereotassica, frazionata, cerebrale, altro
92.29.35 ↔	Brachiterapia interstiziale con impianto di emettitori permanenti, da 26 a 30 sorgenti	92.39.30 ↔	Altra radioterapia ad alto voltaggio, irradiazione stereotassica, frazionata: Extracerebrale, radioterapia a modulazione di intensità
92.29.36 ↔	Brachiterapia interstiziale con impianto di emettitori permanenti, da 31 a 35 sorgenti	92.39.31 ↔	Altra radioterapia ad alto voltaggio, irradiazione stereotassica, frazionata: Extracerebrale, radioterapia ad arco a modulazione di intensità [IMAT]
92.29.37 ↔	Brachiterapia interstiziale con impianto di emettitori permanenti, da 36 a 40 sorgenti	92.39.32 ↔	Altra radioterapia ad alto voltaggio, irradiazione stereotassica, frazionata: Extracerebrale, guidata dalle immagini
92.29.38 ↔	Brachiterapia interstiziale con impianto di emettitori permanenti, da 41 a 45 sorgenti	92.39.39 ↔	Altra radioterapia ad alto voltaggio, irradiazione stereotassica, frazionata, extracerebrale, altro
92.29.39 ↔	Brachiterapia interstiziale con impianto di emettitori permanenti, da 46 a 50 sorgenti	92.41 ↔	Radioterapia intraoperatoria con elettroni
92.29.3A ↔	Brachiterapia interstiziale con impianto di emettitori permanenti, da 51 a 55 sorgenti	99.B7.14 ↔	Terapia intensiva complessa, da 361 a 552 punti risorse
92.29.3B ↔	Brachiterapia interstiziale con impianto di emettitori permanenti, da 56 a 60 sorgenti	99.B7.15 ↔	Terapia intensiva complessa, da 553 a 828 punti risorse
92.29.3C ↔	Brachiterapia interstiziale con impianto di emettitori permanenti, da 61 a 65 sorgenti	99.B7.16 ↔	Terapia intensiva complessa, da 829 a 1104 punti risorse
92.29.3D ↔	Brachiterapia interstiziale con impianto di emettitori permanenti, da 66 a 70 sorgenti	99.B7.17 ↔	Terapia intensiva complessa, da 1105 a 1380 punti risorse
92.29.3E ↔	Brachiterapia interstiziale con impianto di emettitori permanenti, da 71 e più sorgenti	99.B7.18 ↔	Terapia intensiva complessa, da 1381 a 1656 punti risorse
92.29.40 ↔	Brachiterapia con applicatori superficiali, NAS		
92.29.49 ↔	Brachiterapia con applicatori superficiali, altro		
92.29.51 ↔	Rimozione di radionuclidi chiusi o di applicatori inattivi sotto anestesia		

99.B7.1A †↔	Terapia intensiva complessa, da 1657 a 1932 punti risorse	99.B7.4M †↔	Terapia intensiva complessa in età infantile (procedura di base), da 6861 a 7840 punti risorse
99.B7.1B †↔	Terapia intensiva complessa, da 1933 a 2208 punti risorse	99.B7.4N †↔	Terapia intensiva complessa in età infantile (procedura di base), da 7841 a 9800 punti risorse
99.B7.1C †↔	Terapia intensiva complessa, da 2209 a 2484 punti risorse	99.B7.4O †↔	Terapia intensiva complessa in età infantile (procedura di base), da 9801 a 11760 punti risorse
99.B7.1D †↔	Terapia intensiva complessa, da 2485 a 2760 punti risorse	99.B7.4P †↔	Terapia intensiva complessa in età infantile (procedura di base), da 11761 a 13720 punti risorse
99.B7.1E †↔	Terapia intensiva complessa, da 2761 a 3220 punti risorse	99.B7.4Q †↔	Terapia intensiva complessa in età infantile (procedura di base), da 13721 a 16660 punti risorse
99.B7.1F †↔	Terapia intensiva complessa, da 3221 a 3680 punti risorse	99.B7.4R †↔	Terapia intensiva complessa in età infantile (procedura di base), da 16661 a 19600 punti risorse
99.B7.1G †↔	Terapia intensiva complessa, da 3681 a 4600 punti risorse	99.B7.4S †↔	Terapia intensiva complessa in età infantile (procedura di base), 19601 e più punti risorse
99.B7.1H †↔	Terapia intensiva complessa, da 4601 a 5520 punti risorse	99.B7.54 †↔	Terapia intensiva complessa in età neonatale (procedura di base), da 197 a 392 punti risorse
99.B7.1I †↔	Terapia intensiva complessa, da 5521 a 7360 punti risorse	99.B7.55 †↔	Terapia intensiva complessa in età neonatale (procedura di base), da 393 a 588 punti risorse
99.B7.1J †↔	Terapia intensiva complessa, da 7361 a 9200 punti risorse	99.B7.56 †↔	Terapia intensiva complessa in età neonatale (procedura di base), da 589 a 784 punti risorse
99.B7.1K †↔	Terapia intensiva complessa, da 9201 a 11040 punti risorse	99.B7.57 †↔	Terapia intensiva complessa in età neonatale (procedura di base), da 785 a 980 punti risorse
99.B7.1L †↔	Terapia intensiva complessa, da 11041 a 13800 punti risorse	99.B7.58 †↔	Terapia intensiva complessa in età neonatale (procedura di base), da 981 a 1176 punti risorse
99.B7.1M †↔	Terapia intensiva complessa, da 13801 a 16560 punti risorse	99.B7.5A †↔	Terapia intensiva complessa in età neonatale (procedura di base), da 1177 a 1470 punti risorse
99.B7.1N †↔	Terapia intensiva complessa, da 16561 a 19320 punti risorse	99.B7.5B †↔	Terapia intensiva complessa in età neonatale (procedura di base), da 1471 a 1764 punti risorse
99.B7.1O †↔	Terapia intensiva complessa, 19321 e più punti risorse	99.B7.5C †↔	Terapia intensiva complessa in età neonatale (procedura di base), da 1765 a 2058 punti risorse
99.B7.44 †↔	Terapia intensiva complessa in età infantile (procedura di base), da 197 a 392 punti risorse	99.B7.5D †↔	Terapia intensiva complessa in età neonatale (procedura di base), da 2059 a 2352 punti risorse
99.B7.45 †↔	Terapia intensiva complessa in età infantile (procedura di base), da 393 a 588 punti risorse	99.B7.5E †↔	Terapia intensiva complessa in età neonatale (procedura di base), da 2353 a 2646 punti risorse
99.B7.46 †↔	Terapia intensiva complessa in età infantile (procedura di base), da 589 a 784 punti risorse	99.B7.5F †↔	Terapia intensiva complessa in età neonatale (procedura di base), da 2647 a 2940 punti risorse
99.B7.47 †↔	Terapia intensiva complessa in età infantile (procedura di base), da 785 a 980 punti risorse	99.B7.5G †↔	Terapia intensiva complessa in età neonatale (procedura di base), da 2941 a 3430 punti risorse
99.B7.48 †↔	Terapia intensiva complessa in età infantile (procedura di base), da 981 a 1176 punti risorse	99.B7.5H †↔	Terapia intensiva complessa in età neonatale (procedura di base), da 3431 a 3920 punti risorse
99.B7.4A †↔	Terapia intensiva complessa in età infantile (procedura di base), da 1177 a 1470 punti risorse	99.B7.5I †↔	Terapia intensiva complessa in età neonatale (procedura di base), da 3921 a 4410 punti risorse
99.B7.4B †↔	Terapia intensiva complessa in età infantile (procedura di base), da 1471 a 1764 punti risorse	99.B7.5J †↔	Terapia intensiva complessa in età neonatale (procedura di base), da 4411 a 4900 punti risorse
99.B7.4C †↔	Terapia intensiva complessa in età infantile (procedura di base), da 1765 a 2058 punti risorse	99.B7.5K †↔	Terapia intensiva complessa in età neonatale (procedura di base), da 4901 a 5880 punti risorse
99.B7.4D †↔	Terapia intensiva complessa in età infantile (procedura di base), da 2059 a 2352 punti risorse	99.B7.5L †↔	Terapia intensiva complessa in età neonatale (procedura di base), da 5881 a 6860 punti risorse
99.B7.4E †↔	Terapia intensiva complessa in età infantile (procedura di base), da 2353 a 2646 punti risorse	99.B7.5M †↔	Terapia intensiva complessa in età neonatale (procedura di base), da 6861 a 7840 punti risorse
99.B7.4F †↔	Terapia intensiva complessa in età infantile (procedura di base), da 2647 a 2940 punti risorse	99.B7.5N †↔	Terapia intensiva complessa in età neonatale (procedura di base), da 7841 a 9800 punti risorse
99.B7.4G †↔	Terapia intensiva complessa in età infantile (procedura di base), da 2941 a 3430 punti risorse	99.B7.5O †↔	Terapia intensiva complessa in età neonatale (procedura di base), da 9801 a 11760 punti risorse
99.B7.4H †↔	Terapia intensiva complessa in età infantile (procedura di base), da 3431 a 3920 punti risorse	99.B7.5P †↔	Terapia intensiva complessa in età neonatale (procedura di base), da 11761 a 13720 punti risorse
99.B7.4I †↔	Terapia intensiva complessa in età infantile (procedura di base), da 3921 a 4410 punti risorse	99.B7.5Q †↔	Terapia intensiva complessa in età neonatale (procedura di base), da 13721 a 16660 punti risorse
99.B7.4J †↔	Terapia intensiva complessa in età infantile (procedura di base), da 4411 a 4900 punti risorse	99.B7.5R †↔	Terapia intensiva complessa in età neonatale (procedura di base), da 16661 a 19600 punti risorse
99.B7.4K †↔	Terapia intensiva complessa in età infantile (procedura di base), da 4901 a 5880 punti risorse	99.B7.5S †↔	Terapia intensiva complessa in età neonatale (procedura di base), 19601 e più punti risorse
99.B7.4L †↔	Terapia intensiva complessa in età infantile (procedura di base), da 5881 a 6860 punti risorse		



## Procedura H01-4

34.84 ↔	Altra riparazione del diaframma	99.B7.1C ‡↔	Terapia intensiva complessa, da 2209 a 2484 punti risorse
38.16.09 ↔	Enderarteriectomia e endoflebotomia dei vasi addominali, altro	99.B7.1D ‡↔	Terapia intensiva complessa, da 2485 a 2760 punti risorse
38.16.11 ↔	Enderarteriectomia del tronco celiaco	99.B7.1E ‡↔	Terapia intensiva complessa, da 2761 a 3220 punti risorse
38.16.12 ↔	Enderarteriectomia dell'arteria gastrica	99.B7.1F ‡↔	Terapia intensiva complessa, da 3221 a 3680 punti risorse
38.16.13 ↔	Enderarteriectomia dell'arteria epatica	99.B7.1G ‡↔	Terapia intensiva complessa, da 3681 a 4600 punti risorse
38.16.14 ↔	Enderarteriectomia dell'arteria splenica	99.B7.1H ‡↔	Terapia intensiva complessa, da 4601 a 5520 punti risorse
38.16.15 ↔	Enderarteriectomia dell'arteria renale	99.B7.1I ‡↔	Terapia intensiva complessa, da 5521 a 7360 punti risorse
38.16.16 ↔	Enderarteriectomia dell'arteria mesenterica	99.B7.1J ‡↔	Terapia intensiva complessa, da 7361 a 9200 punti risorse
38.16.17 ↔	Enderarteriectomia dell'arteria lombare	99.B7.1K ‡↔	Terapia intensiva complessa, da 9201 a 11040 punti risorse
38.16.18 ↔	Enderarteriectomia dell'arteria iliaca	99.B7.1L ‡↔	Terapia intensiva complessa, da 11041 a 13800 punti risorse
38.16.21 ↔	Endoflebotomia alla vena iliaca	99.B7.1M ‡↔	Terapia intensiva complessa, da 13801 a 16560 punti risorse
38.36.00 ↔	Resezione di arterie addominali con anastomosi, NAS	99.B7.1N ‡↔	Terapia intensiva complessa, da 16561 a 19320 punti risorse
38.36.10 ↔	Resezione di arterie viscerali con anastomosi, NAS	99.B7.1O ‡↔	Terapia intensiva complessa, 19321 e più punti risorse
38.36.11 ↔	Resezione del tronco celiaco con anastomosi	99.B7.44 ‡↔	Terapia intensiva complessa in età infantile (procedura di base), da 197 a 392 punti risorse
38.36.12 ↔	Resezione dell'arteria gastrica con anastomosi	99.B7.45 ‡↔	Terapia intensiva complessa in età infantile (procedura di base), da 393 a 588 punti risorse
38.36.13 ↔	Resezione dell'arteria epatica con anastomosi	99.B7.46 ‡↔	Terapia intensiva complessa in età infantile (procedura di base), da 589 a 784 punti risorse
38.36.14 ↔	Resezione dell'arteria splenica con anastomosi	99.B7.47 ‡↔	Terapia intensiva complessa in età infantile (procedura di base), da 785 a 980 punti risorse
38.36.15 ↔	Resezione dell'arteria renale con anastomosi	99.B7.48 ‡↔	Terapia intensiva complessa in età infantile (procedura di base), da 981 a 1176 punti risorse
38.36.16 ↔	Resezione dell'arteria mesenterica	99.B7.4A ‡↔	Terapia intensiva complessa in età infantile (procedura di base), da 1177 a 1470 punti risorse
38.36.17 ↔	Resezione dell'arteria iliaca con anastomosi	99.B7.4B ‡↔	Terapia intensiva complessa in età infantile (procedura di base), da 1471 a 1764 punti risorse
38.36.19 ↔	Resezione di arterie viscerali con anastomosi, altro	99.B7.4C ‡↔	Terapia intensiva complessa in età infantile (procedura di base), da 1765 a 2058 punti risorse
38.36.99 ↔	Resezione di arterie addominali con anastomosi, altro	99.B7.4D ‡↔	Terapia intensiva complessa in età infantile (procedura di base), da 2059 a 2352 punti risorse
38.37.00 ↔	Resezione di vene addominali con anastomosi, NAS	99.B7.4E ‡↔	Terapia intensiva complessa in età infantile (procedura di base), da 2353 a 2646 punti risorse
38.37.10 ↔	Resezione di vene addominali profonde con anastomosi, NAS	99.B7.4F ‡↔	Terapia intensiva complessa in età infantile (procedura di base), da 2647 a 2940 punti risorse
38.37.11 ↔	Resezione della vena cava inferiore con anastomosi	99.B7.4G ‡↔	Terapia intensiva complessa in età infantile (procedura di base), da 2941 a 3430 punti risorse
38.37.12 ↔	Resezione della vena iliaca con anastomosi	99.B7.4H ‡↔	Terapia intensiva complessa in età infantile (procedura di base), da 3431 a 3920 punti risorse
38.37.19 ↔	Resezione di vene addominali profonde con anastomosi, altro	99.B7.4I ‡↔	Terapia intensiva complessa in età infantile (procedura di base), da 3921 a 4410 punti risorse
38.37.99 ↔	Resezione di vene addominali con anastomosi, altro	99.B7.4J ‡↔	Terapia intensiva complessa in età infantile (procedura di base), da 4411 a 4900 punti risorse
38.46 ↔	Resezione di arterie addominali con sostituzione	99.B7.4K ‡↔	Terapia intensiva complessa in età infantile (procedura di base), da 4901 a 5880 punti risorse
38.47.00 ↔	Resezione di vene addominali con sostituzione, NAS	99.B7.4L ‡↔	Terapia intensiva complessa in età infantile (procedura di base), da 5881 a 6860 punti risorse
38.47.10 ↔	Resezione di vene addominali profonde con sostituzione, NAS	99.B7.4M ‡↔	Terapia intensiva complessa in età infantile (procedura di base), da 6861 a 7840 punti risorse
38.47.11 ↔	Resezione della vena cava inferiore con sostituzione	99.B7.4N ‡↔	Terapia intensiva complessa in età infantile (procedura di base), da 7841 a 9800 punti risorse
38.47.12 ↔	Resezione della vena iliaca con sostituzione	99.B7.4O ‡↔	Terapia intensiva complessa in età infantile (procedura di base), da 9801 a 11760 punti risorse
38.47.19 ↔	Resezione di vene addominali profonde con sostituzione, altro	99.B7.4P ‡↔	Terapia intensiva complessa in età infantile (procedura di base), da 11761 a 13720 punti risorse
38.47.99 ↔	Resezione di vene addominali con sostituzione, altro		
50.2B.11 ↔	Transezione del fegato e legatura di rami della vena porta, ALPPS, prima fase, chirurgica a cielo aperto		
50.2B.12 ↔	Transezione del fegato e legatura di rami della vena porta, ALPPS, prima fase, per via laparoscopica		
52.96.11 ↔	Anastomosi fra dotto pancreatico e tratto gastrointestinale, chirurgica a cielo aperto		
52.96.21 ↔	Anastomosi fra dotto pancreatico e tratto gastrointestinale, per via laparoscopica		
55.51.00 ↔	Nefroureterectomia NAC		
55.51.01 ↔	Nefroureterectomia, eccetto che per trapianto		
55.51.99 ↔	Nefroureterectomia, altro		
99.B7.14 ‡↔	Terapia intensiva complessa, da 361 a 552 punti risorse		
99.B7.15 ‡↔	Terapia intensiva complessa, da 553 a 828 punti risorse		
99.B7.16 ‡↔	Terapia intensiva complessa, da 829 a 1104 punti risorse		
99.B7.17 ‡↔	Terapia intensiva complessa, da 1105 a 1380 punti risorse		
99.B7.18 ‡↔	Terapia intensiva complessa, da 1381 a 1656 punti risorse		
99.B7.1A ‡↔	Terapia intensiva complessa, da 1657 a 1932 punti risorse		
99.B7.1B ‡↔	Terapia intensiva complessa, da 1933 a 2208 punti risorse		

99.B7.4Q ‡↔	Terapia intensiva complessa in età infantile (procedura di base), da 13721 a 16660 punti risorse	99.B7.5G ‡↔	Terapia intensiva complessa in età neonatale (procedura di base), da 2941 a 3430 punti risorse
99.B7.4R ‡↔	Terapia intensiva complessa in età infantile (procedura di base), da 16661 a 19600 punti risorse	99.B7.5H ‡↔	Terapia intensiva complessa in età neonatale (procedura di base), da 3431 a 3920 punti risorse
99.B7.4S ‡↔	Terapia intensiva complessa in età infantile (procedura di base), 19601 e più punti risorse	99.B7.5I ‡↔	Terapia intensiva complessa in età neonatale (procedura di base), da 3921 a 4410 punti risorse
99.B7.54 ‡↔	Terapia intensiva complessa in età neonatale (procedura di base), da 197 a 392 punti risorse	99.B7.5J ‡↔	Terapia intensiva complessa in età neonatale (procedura di base), da 4411 a 4900 punti risorse
99.B7.55 ‡↔	Terapia intensiva complessa in età neonatale (procedura di base), da 393 a 588 punti risorse	99.B7.5K ‡↔	Terapia intensiva complessa in età neonatale (procedura di base), da 4901 a 5880 punti risorse
99.B7.56 ‡↔	Terapia intensiva complessa in età neonatale (procedura di base), da 589 a 784 punti risorse	99.B7.5L ‡↔	Terapia intensiva complessa in età neonatale (procedura di base), da 5881 a 6860 punti risorse
99.B7.57 ‡↔	Terapia intensiva complessa in età neonatale (procedura di base), da 785 a 980 punti risorse	99.B7.5M ‡↔	Terapia intensiva complessa in età neonatale (procedura di base), da 6861 a 7840 punti risorse
99.B7.58 ‡↔	Terapia intensiva complessa in età neonatale (procedura di base), da 981 a 1176 punti risorse	99.B7.5N ‡↔	Terapia intensiva complessa in età neonatale (procedura di base), da 7841 a 9800 punti risorse
99.B7.5A ‡↔	Terapia intensiva complessa in età neonatale (procedura di base), da 1177 a 1470 punti risorse	99.B7.5O ‡↔	Terapia intensiva complessa in età neonatale (procedura di base), da 9801 a 11760 punti risorse
99.B7.5B ‡↔	Terapia intensiva complessa in età neonatale (procedura di base), da 1471 a 1764 punti risorse	99.B7.5P ‡↔	Terapia intensiva complessa in età neonatale (procedura di base), da 11761 a 13720 punti risorse
99.B7.5C ‡↔	Terapia intensiva complessa in età neonatale (procedura di base), da 1765 a 2058 punti risorse	99.B7.5Q ‡↔	Terapia intensiva complessa in età neonatale (procedura di base), da 13271 a 16660 punti risorse
99.B7.5D ‡↔	Terapia intensiva complessa in età neonatale (procedura di base), da 2059 a 2352 punti risorse	99.B7.5R ‡↔	Terapia intensiva complessa in età neonatale (procedura di base), da 16661 a 19600 punti risorse
99.B7.5E ‡↔	Terapia intensiva complessa in età neonatale (procedura di base), da 2353 a 2646 punti risorse	99.B7.5S ‡↔	Terapia intensiva complessa in età neonatale (procedura di base), 19601 e più punti risorse
99.B7.5F ‡↔	Terapia intensiva complessa in età neonatale (procedura di base), da 2647 a 2940 punti risorse		

**ADRG H05****Laparotomia e interventi moderatamente complessi su cistifellea e vie biliari**

Procedura nella tabella H05-1 o procedura nella tabella H05-2 o procedura nella tabella H05-3

**DRG H05A****Laparotomia e interventi moderatamente complessi su cistifellea e vie biliari con intervento complesso**

Procedura nella tabella H05-3

**DRG H05B****Laparotomia e interventi moderatamente complessi su cistifellea e vie biliari****Procedura H05-1**

54.11 ↔	Laparotomia esplorativa	54.12.99 ↔	Riapertura di laparotomia recente, altro
54.12.00 ↔	Riapertura di laparotomia recente, NAS	54.13 ↔	Laparotomia con drenaggio
54.12.10 ↔	Laparotomia di second-look	54.19 ↔	Laparotomia, altro
54.12.11 ↔	Laparotomia per controllo di emorragia postoperatoria		

**Procedura H05-2**

51.02 ↔	Colecistostomia con trequarti	51.49.11 ↔	Incisione del dotto cistico e dei dotti epatici per rimozione di occlusione, chirurgica a cielo aperto
51.03 ↔	Altra colecistostomia	51.49.21 ↔	Incisione del dotto cistico e dei dotti epatici per rimozione di occlusione, per via laparoscopica
51.04 ↔	Altra colecistostomia	51.61 ↔	Asportazione del dotto cistico residuo
51.41.11 ↔	Incisione del coledoco con rimozione di calcoli, chirurgica a cielo aperto	51.62 ↔	Asportazione dell'ampolla di Vater (con reimpianto del coledoco)
51.41.21 ↔	Incisione del coledoco con rimozione di calcoli, per via laparoscopica	51.63 ↔	Altra asportazione del coledoco
51.42.11 ↔	Incisione del coledoco con rimozione di altra occlusione, chirurgica a cielo aperto	51.81 ↔	Dilatazione dello sfintere di Oddi
51.42.21 ↔	Incisione del coledoco con rimozione di altra occlusione, per via laparoscopica	51.83 ↔	Sfinteroplastica pancreatica
51.44.11 ↔	Incisione del dotto cistico e dei dotti epatici per rimozione di calcoli, chirurgica a cielo aperto	51.89 ↔	Altri interventi sullo sfintere di Oddi
51.44.21 ↔	Incisione del dotto cistico e dei dotti epatici per rimozione di calcoli, per via laparoscopica	51.91 ↔	Riparazione di lacerazione della colecisti
		51.92 ↔	Chiusura di colecistostomia
		51.93 ↔	Chiusura di altra fistola biliare

**Procedura H05-3**

51.31 ↔	Anastomosi fra colecisti e dotti epatici	51.38.21 ↔	Anastomosi fra vie biliari e tratto gastrointestinale, per via laparoscopica
51.32 ↔	Anastomosi fra colecisti e intestino	51.39 ↔	Altra anastomosi di dotti biliari
51.34 ↔	Anastomosi fra colecisti e stomaco	51.43 ↔	Posizionamento di sonda coledocoeptica per decompressione
51.35 ↔	Altra anastomosi della colecisti	51.69 ↔	Asportazione di altro dotto biliare
51.36 ↔	Coledocoenterostomia	51.72 ↔	Coledocoplastica
51.37 ↔	Anastomosi fra dotto epatico e tratto gastrointestinale	51.94 ↔	Revisione di anastomosi delle vie biliari
51.38.11 ↔	Anastomosi fra vie biliari e tratto gastrointestinale, chirurgica a cielo aperto	57.88 ↔	Altre anastomosi vescicali

**ADRG H06****Altre procedure OR epatobiliari e sul pancreas**

Almeno una procedura nella tabella H06-1 o procedura nella tabella H06-2 e procedura nella tabella H06-3

**DRG H06Z****Altre procedure OR epatobiliari e sul pancreas****Procedura H06-1**

00.4B.11 ↔	PCI di arterie delle estremità superiori o spalla	38.06.14 ↔	Incisione dell'arteria splenica
00.4B.12 ↔	PCI dell'aorta	38.06.15 ↔	Incisione dell'arteria renale
00.4B.13 ↔	PCI dei vasi polmonari	38.06.16 ↔	Incisione dell'arteria mesenterica
00.4B.14 ↔	PCI di altre arterie toraciche	38.06.17 ↔	Incisione dell'arteria lombare
00.4B.15 ↔	PCI di arterie viscerali	38.06.18 ↔	Incisione dell'arteria iliaca
00.4B.16 ↔	PCI dell'arteria renale	38.06.19 ↔	Incisione di arterie viscerali, altro
00.4B.17 ↔	PCI di altre arterie addominali	38.06.99 ↔	Incisione di arterie addominali, altro
00.4B.18 ↔	PCI di arterie della coscia e dell'arteria poplitea	38.16.09 ↔	Enderarteriectomia e endoflebectomia dei vasi addominali, altro
00.4B.19 ↔	PCI di arterie di altra sede	38.16.11 ↔	Enderarteriectomia del tronco celiaco
00.4B.1A ↔	PCI di arterie della gamba	38.16.12 ↔	Enderarteriectomia dell'arteria gastrica
00.4B.21 ↔	PCI su vene delle estremità superiori o spalla	38.16.13 ↔	Enderarteriectomia dell'arteria epatica
00.4B.22 ↔	PCI della vena cava	38.16.14 ↔	Enderarteriectomia dell'arteria splenica
00.4B.23 ↔	PCI di altre vene toraciche	38.16.15 ↔	Enderarteriectomia dell'arteria renale
00.4B.24 ↔	PCI di vene epatiche	38.16.16 ↔	Enderarteriectomia dell'arteria mesenterica
00.4B.25 ↔	PCI di vene viscerali	38.16.17 ↔	Enderarteriectomia dell'arteria lombare
00.4B.26 ↔	PCI di altre vene addominali	38.16.18 ↔	Enderarteriectomia dell'arteria iliaca
00.4B.27 ↔	PCI di vene della coscia	38.16.21 ↔	Endoflebectomia alla vena iliaca
00.4B.28 ↔	PCI di vene della gamba	38.36.00 ↔	Resezione di arterie addominali con anastomosi, NAS
00.4B.29 ↔	PCI di vene, altro	38.36.10 ↔	Resezione di arterie viscerali con anastomosi, NAS
00.4B.31 ↔	PCI della safena magna	38.36.11 ↔	Resezione del tronco celiaco con anastomosi
00.4B.32 ↔	PCI della safena parva	38.36.12 ↔	Resezione dell'arteria gastrica con anastomosi
00.4B.33 ↔	PCI dei rami collaterali epifasciali della gamba	38.36.13 ↔	Resezione dell'arteria epatica con anastomosi
00.4B.34 ↔	PCI di vene epifasciali del braccio	38.36.14 ↔	Resezione dell'arteria splenica con anastomosi
00.4B.39 ↔	PCI di vene epifasciali, altro	38.36.15 ↔	Resezione dell'arteria renale con anastomosi
00.4B.41 ↔	PCI di vasi artificiali delle estremità superiori o spalla	38.36.16 ↔	Resezione dell'arteria mesenterica
00.4B.42 ↔	PCI di shunt per dialisi venose o di materiale plastico	38.36.17 ↔	Resezione dell'arteria iliaca con anastomosi
00.4B.43 ↔	PCI di vasi artificiali toracici	38.36.19 ↔	Resezione di arterie viscerali con anastomosi, altro
00.4B.44 ↔	PCI di vasi artificiali addominali	38.36.99 ↔	Resezione di arterie addominali con anastomosi, altro
00.4B.45 ↔	PCI di vasi artificiali della coscia e del ginocchio	38.46 ↔	Resezione di arterie addominali con sostituzione
00.4B.46 ↔	PCI di vasi artificiali della gamba	38.7X.21 ↔	Inserzione di sistema di protezione da embolia nella vena cava, percutanea transluminale
00.4B.49 ↔	PCI di vasi artificiali di altra sede	38.86.00 ↔	Altra occlusione chirurgica di arterie addominali, NAS
03.21 ↔	Cordotomia percutanea	38.86.10 ↔	Altra occlusione chirurgica di arterie viscerali, NAS
03.29 ↔	Cordotomia, altro	38.86.11 ↔	Altra occlusione chirurgica del tronco celiaco
33.33 ↔	Pneumoperitoneo per collasso del polmone	38.86.12 ↔	Altra occlusione chirurgica dell'arteria gastrica
34.03 ↔	Riapertura di toracotomia	38.86.13 ↔	Altra occlusione chirurgica dell'arteria epatica
34.06 ↔	Drenaggio della cavità pleurica in toracosopia	38.86.14 ↔	Altra occlusione chirurgica dell'arteria splenica
34.20 ↔	Biopsia della pleura in toracosopia	38.86.15 ↔	Altra occlusione chirurgica dell'arteria renale
34.21.00 ↔	Toracosopia transpleurica, NAS	38.86.16 ↔	Altra occlusione chirurgica dell'arteria mesenterica
34.21.10 ↔	Toracosopia transpleurica, primo intervento	38.86.17 ↔	Altra occlusione chirurgica dell'arteria iliaca
34.21.20 ↔	Toracosopia transpleurica, reintervento	38.86.19 ↔	Altra occlusione chirurgica di arterie viscerali, altro
34.21.99 ↔	Toracosopia transpleurica, altro	38.86.99 ↔	Altra occlusione chirurgica di arterie addominali, altro
38.06.00 ↔	Incisione di arterie addominali, NAS	38.87.11 ↔	Altra occlusione chirurgica della vena cava inferiore
38.06.10 ↔	Incisione di arterie viscerali, NAS		
38.06.11 ↔	Incisione del tronco celiaco		
38.06.12 ↔	Incisione dell'arteria gastrica		
38.06.13 ↔	Incisione dell'arteria epatica		

38.87.12 ↔	Altra occlusione chirurgica della vena iliaca comune e iliaca interna	39.50.14 ↔	Angioplastica o aterectomia di altro(i) vaso(i) non coronarico(i), con palloncino a rilascio di sostanza medicamentosa
38.87.19 ↔	Altra occlusione chirurgica di vene addominali profonde, altro	39.50.15 ↔	Angioplastica o aterectomia di altro(i) vaso(i) non coronarico(i) mediante litotripsia
38.87.99 ↔	Altra occlusione chirurgica di vene addominali, altro	39.50.19 ↔	Angioplastica o aterectomia di altro(i) vaso(i) non coronarico(i), con altro palloncino
39.26.00 ↔	Altri shunt o bypass vascolari intraaddominali, NAS	39.50.20 ↔	Angioplastica con lama o laser di altro(i) vaso(i) non coronarico(i)
39.26.10 ↔	Altri shunt o bypass vascolari intraaddominali, arterie viscerali	39.50.21 ↔	Angioplastica con trombectomia di altro(i) vaso(i) non coronarico(i)
39.26.11 ↔	Altri shunt o bypass vascolari intraaddominali, aorta	39.50.99 ↔	Angioplastica o aterectomia di altro(i) vaso(i) non coronarico(i), altro
39.26.12 ↔	Altri shunt o bypass vascolari intraaddominali, arteria renale	39.52.99 ↔	Altra riparazione di aneurismi, altro
39.26.19 ↔	Altri shunt o bypass vascolari intraaddominali, altre arterie viscerali	39.56.00 ↔	Riparazione di un vaso sanguigno con patch tissutale, NAS
39.26.99 ↔	Altri shunt o bypass vascolari intraaddominali, altro	39.56.11 ↔	Riparazione di vasi intracranici con patch tissutale
39.27.00 ↔	Arteriovenostomia per dialisi renale, NAS	39.56.12 ↔	Riparazione della vena giugulare con patch tissutale
39.27.09 ↔	Arteriovenostomia per dialisi renale, altro	39.56.19 ↔	Riparazione di vaso sanguigno della testa e del collo con patch tissutale, altro
39.27.11 ↔	Confezione di fistola arteriovenosa di materiale allogenico o alloplastico per emodialisi	39.56.20 ↔	Riparazione di vasi dell'arto superiore con patch tissutale, NAS
39.27.12 ↔	Confezione di fistola arteriovenosa tramite protesi ibrida costituita da due componenti, impianto percutaneo transluminale della componente venosa nonché impianto chirurgico a cielo aperto della protesi arteriosa	39.56.21 ↔	Riparazione di arterie dell'arto superiore con patch tissutale
39.27.14 ↔	Confezione di fistola arteriovenosa per emodialisi, chirurgica a cielo aperto	39.56.22 ↔	Riparazione della vena succlavia, vena ascellare e vena brachiocefalica con patch tissutale
39.27.15 ↔	Confezione di fistola arteriovenosa per emodialisi, percutaneo transluminale	39.56.23 ↔	Riparazione di altre vene profonde dell'arto superiore con patch tissutale
39.29.10 ↔	Shunt o bypass vascolari di arterie dell'arto inferiore, NAS	39.56.29 ↔	Riparazione di vasi dell'arto superiore con patch tissutale, altro
39.29.11 ↔	Shunt o bypass vascolari femoro-femorale	39.56.30 ↔	Riparazione di vasi toracici con patch tissutale, NAS
39.29.12 ↔	Shunt o bypass vascolari femoro-popliteo	39.56.31 ↔	Riparazione dell'aorta toracica con patch tissutale
39.29.13 ↔	Shunt o bypass vascolari femoro-crurale	39.56.32 ↔	Riparazione della vena polmonare con patch tissutale
39.29.14 ↔	Shunt o bypass vascolari femoro-pedidio	39.56.33 ↔	Riparazione della vena cava superiore con patch tissutale
39.29.15 ↔	Shunt o bypass vascolari popliteo-crurale e popliteo-pedidio	39.56.39 ↔	Riparazione di vasi toracici con patch tissutale, altro
39.29.16 ↔	Shunt o bypass vascolari di arterie della gamba e del piede	39.56.40 ↔	Riparazione di arterie addominali con patch tissutale, NAS
39.29.19 ↔	Shunt o bypass vascolari di arterie dell'arto inferiore, altro	39.56.41 ↔	Riparazione dell'aorta addominale con patch tissutale
39.29.20 ↔	Shunt o bypass vascolari di arterie dell'arto superiore	39.56.42 ↔	Riparazione del tronco celiaco con patch tissutale
39.29.30 ↔	Altri shunt o bypass vascolari (periferici), extraanatomici, NAS	39.56.43 ↔	Riparazione dell'arteria gastrica con patch tissutale
39.29.31 ↔	Shunt o bypass vascolare succlavia-femorale	39.56.44 ↔	Riparazione dell'arteria epatica con patch tissutale
39.29.32 ↔	Shunt o bypass vascolare axillo-femorale	39.56.45 ↔	Riparazione dell'arteria splenica con patch tissutale
39.29.33 ↔	Bypass crossover femoro-femorale	39.56.46 ↔	Riparazione dell'arteria renale con patch tissutale
39.29.39 ↔	Altri shunt o bypass vascolari (periferici), extraanatomici, altro	39.56.47 ↔	Riparazione dell'arteria mesenterica con patch tissutale
39.29.40 ↔	Shunt o bypass vascolari di vene	39.56.48 ↔	Riparazione dell'arteria iliaca con patch tissutale
39.29.80 ↔	Shunt temporaneo intraoperatorio, NAS	39.56.49 ↔	Riparazione di arterie addominali con patch tissutale, altro
39.29.81 ↔	Shunt temporaneo intraoperatorio, arterio-arterioso	39.56.50 ↔	Riparazione di vene addominali con patch tissutale, NAS
39.29.82 ↔	Shunt temporaneo intraoperatorio, arteriovenoso	39.56.51 ↔	Riparazione della vena cava inferiore con patch tissutale
39.29.89 ↔	Shunt temporaneo intraoperatorio, altro	39.56.52 ↔	Riparazione della vena iliaca con patch tissutale
39.29.99 ↔	Altri shunt o bypass vascolari (periferici), altro	39.56.59 ↔	Riparazione di vene addominali con patch tissutale, altro
39.42.11 ↔	Rimozione per sostituzione di shunt arteriovenoso per dialisi renale	39.56.60 ↔	Riparazione di vasi dell'arto inferiore con patch tissutale, NAS
39.42.12 ↔	Revisione senza sostituzione di shunt arteriovenoso per dialisi renale	39.56.61 ↔	Riparazione di arterie dell'arto inferiore con patch tissutale
39.43 ↔	Occlusione di shunt arteriovenoso per dialisi renale	39.56.62 ↔	Riparazione della vena femorale e vena poplitea con patch tissutale
39.50.00 ↔	Angioplastica o aterectomia di altro(i) vaso(i) non coronarico(i), NAS	39.56.63 ↔	Riparazione di altre vene profonde dell'arto inferiore con patch tissutale
39.50.10 ↔	Angioplastica o aterectomia di altro(i) vaso(i) non coronarico(i), con palloncino, NAS	39.56.64 ↔	Riparazione di vene superficiali della coscia con patch tissutale
39.50.11 ↔	Angioplastica o aterectomia di altro(i) vaso(i) non coronarico(i), con palloncino semplice	39.56.69 ↔	Riparazione di vasi dell'arto inferiore con patch tissutale, altro
39.50.12 ↔	Angioplastica o aterectomia di altro(i) vaso(i) non coronarico(i), con palloncino cutting		
39.50.13 ↔	Angioplastica o aterectomia di altro(i) vaso(i) non coronarico(i), con palloncino per crioplastica		

39.56.99 ↔	Riparazione di un vaso sanguigno con patch tissutale, altro	39.71.22 ↔	Impianto endovascolare di stent graft [protesi stent] nell'aorta addominale, con 1 apertura
39.57.00 ↔	Riparazione di un vaso sanguigno con patch sintetico, NAS	39.71.23 ↔	Impianto endovascolare di stent graft [protesi stent] nell'aorta addominale, con 2 aperture
39.57.11 ↔	Riparazione di vasi intracranici con patch sintetico	39.71.24 ↔	Impianto endovascolare di stent graft [protesi stent] nell'aorta addominale, con 3 aperture
39.57.12 ↔	Riparazione di arterie extracraniche della testa e del collo con patch sintetico	39.71.25 ↔	Impianto endovascolare di stent graft [protesi stent] nell'aorta addominale, con 4 e più aperture
39.57.13 ↔	Riparazione della vena giugulare con patch sintetico	39.71.31 ↔	Impianto endovascolare di stent graft [protesi stent] nell'aorta addominale, con rivascularizzazione di branche tramite la tecnica con protesi in parallelo
39.57.19 ↔	Riparazione di vaso sanguigno della testa e del collo con patch sintetico, altro	39.71.32 ↔	Impianto endovascolare di stent graft [protesi stent] nell'aorta addominale, con rivascularizzazione di due o più branche tramite la tecnica con protesi in parallelo
39.57.20 ↔	Riparazione di vasi dell'arto superiore con patch sintetico, NAS	39.72.00 ↔	Riparazione o occlusione endovascolare dei vasi della testa e del collo, NAS
39.57.21 ↔	Riparazione di arterie dell'arto superiore con patch sintetico	39.72.09 ↔	Riparazione o occlusione endovascolare dei vasi della testa e del collo, altro
39.57.22 ↔	Riparazione della vena succlavia, vena ascellare e vena brachiocefalica con patch sintetico	39.72.10 ↔	Embolizzazione selettiva di vasi intracranici, NAS
39.57.23 ↔	Riparazione di altre vene profonde dell'arto superiore con patch sintetico	39.72.14 ↔	Embolizzazione selettiva di vasi intracranici con sostanza adesiva
39.57.29 ↔	Riparazione di vasi dell'arto superiore con patch sintetico, altro	39.72.15 ↔	Embolizzazione selettiva di vasi intracranici con plugs
39.57.30 ↔	Riparazione di vaso toracico con patch sintetico, NAS	39.72.16 ↔	Embolizzazione selettiva di vasi intracranici con coils
39.57.31 ↔	Riparazione dell'aorta toracica con patch sintetico	39.72.17 ↔	Embolizzazione selettiva di vasi intracranici con particelle
39.57.32 ↔	Riparazione della vena polmonare con patch sintetico	39.72.18 ↔	Embolizzazione selettiva di vasi intracranici con liquidi embolizzanti
39.57.33 ↔	Riparazione della vena cava superiore con patch sintetico	39.72.19 ↔	Embolizzazione selettiva di vasi intracranici, altro
39.57.39 ↔	Riparazione di vaso toracico con patch sintetico, altro	39.72.1A ↔	Embolizzazione selettiva di vasi intracranici con palloncini embolizzanti (staccabili)
39.57.40 ↔	Riparazione di arterie addominali con patch sintetico, NAS	39.72.1B ↔	Embolizzazione selettiva di vasi intracranici con filtri
39.57.41 ↔	Riparazione dell'aorta addominale con patch sintetico	39.72.20 ↔	Embolizzazione selettiva di vasi extracranici della testa e del collo, NAS
39.57.42 ↔	Riparazione del tronco celiaco con patch sintetico	39.72.24 ↔	Embolizzazione selettiva di vasi extracranici della testa e del collo con sostanza adesiva
39.57.43 ↔	Riparazione dell'arteria gastrica con patch sintetico	39.72.25 ↔	Embolizzazione selettiva di vasi extracranici della testa e del collo con plugs
39.57.44 ↔	Riparazione dell'arteria epatica con patch sintetico	39.72.26 ↔	Embolizzazione selettiva di vasi extracranici della testa e del collo con coils
39.57.45 ↔	Riparazione dell'arteria splenica con patch sintetico	39.72.27 ↔	Embolizzazione selettiva di vasi extracranici della testa e del collo con particelle
39.57.46 ↔	Riparazione dell'arteria renale con patch sintetico	39.72.28 ↔	Embolizzazione selettiva di vasi extracranici della testa e del collo con liquidi embolizzanti
39.57.47 ↔	Riparazione dell'arteria mesenterica con patch sintetico	39.72.29 ↔	Embolizzazione selettiva di vasi extracranici della testa e del collo, altro
39.57.48 ↔	Riparazione dell'arteria iliaca con patch sintetico	39.72.2A ↔	Embolizzazione selettiva di vasi extracranici della testa e del collo con palloncini embolizzanti (staccabili)
39.57.49 ↔	Riparazione di arterie addominali con patch sintetico, altro	39.72.2B ↔	Embolizzazione selettiva di vasi extracranici della testa e del collo con filtri
39.57.50 ↔	Riparazione di vene addominali con patch sintetico, NAS	39.73.00 ↔	Impianto endovascolare di stent graft [protesi stent] nell'aorta toracica e toracoaddominale, NAS
39.57.51 ↔	Riparazione della vena cava inferiore con patch sintetico	39.73.09 ↔	Impianto endovascolare di stent graft [protesi stent] nell'aorta toracica e toracoaddominale, altro
39.57.52 ↔	Riparazione della vena iliaca con patch sintetico	39.73.31 ↔	Impianto endovascolare di stent grafts [protesi stent] nell'aorta toracica, senza apertura
39.57.59 ↔	Riparazione di vene addominali con patch sintetico, altro	39.73.32 ↔	Impianto endovascolare di stent grafts [protesi stent] nell'aorta toracica, con 1 apertura
39.57.60 ↔	Riparazione di vasi dell'arto inferiore con patch sintetico, NAS	39.73.33 ↔	Impianto endovascolare di stent grafts [protesi stent] nell'aorta toracica, con 2 aperture
39.57.61 ↔	Riparazione di arterie dell'arto inferiore con patch sintetico	39.73.34 ↔	Impianto endovascolare di stent grafts [protesi stent] nell'aorta toracica, con 3 aperture
39.57.62 ↔	Riparazione della vena femorale e vena poplitea con patch sintetico	39.73.35 ↔	Impianto endovascolare di stent grafts [protesi stent] nell'aorta toracica, con 4 e più aperture
39.57.63 ↔	Riparazione di altre vene profonde dell'arto inferiore con patch sintetico	39.73.36 ↔	Impianto endovascolare di stent grafts [protesi stent] nell'aorta toracica, con rivascularizzazione di branca tramite la tecnica con protesi in parallelo
39.57.64 ↔	Riparazione di vene superficiali della coscia con patch sintetico		
39.57.69 ↔	Riparazione di vasi dell'arto inferiore con patch sintetico, altro		
39.57.99 ↔	Riparazione di un vaso sanguigno con patch sintetico, altro		
39.71.00 ↔	Impianto endovascolare di stent graft [protesi stent] nell'aorta addominale, NAS		
39.71.09 ↔	Impianto endovascolare di stent graft [protesi stent] nell'aorta addominale, altro		
39.71.21 ↔	Impianto endovascolare di stent graft [protesi stent] nell'aorta addominale, senza apertura		

39.73.37 ↔	Impianto endovascolare di stent grafts [protesi stent] nell'aorta toracica, con rivascolarizzazione di 2 e più branche tramite la tecnica con protesi in parallelo	39.79.40 ↔	Embolizzazione selettiva con palloncini staccabili di altri vasi, NAS
39.73.41 ↔	Impianto endovascolare di stent grafts [protesi stent] nell'aorta toracoaddominale, senza apertura	39.79.41 ↔	Embolizzazione selettiva con palloncini staccabili di vasi dell'arto superiore
39.73.42 ↔	Impianto endovascolare di stent grafts [protesi stent] nell'aorta toracoaddominale, con 1 apertura	39.79.42 ↔	Embolizzazione selettiva con palloncini staccabili dell'aorta
39.73.43 ↔	Impianto endovascolare di stent grafts [protesi stent] nell'aorta toracoaddominale, con 2 aperture	39.79.44 ↔	Embolizzazione selettiva con palloncini staccabili di vasi toracici
39.73.44 ↔	Impianto endovascolare di stent grafts [protesi stent] nell'aorta toracoaddominale, con 3 aperture	39.79.45 ↔	Embolizzazione selettiva con palloncini staccabili di vasi viscerali
39.73.45 ↔	Impianto endovascolare di stent grafts [protesi stent] nell'aorta toracoaddominale, con 4 e più aperture	39.79.46 ↔	Embolizzazione selettiva con palloncini staccabili di vasi addominali e pelvici
39.73.46 ↔	Impianto endovascolare di stent grafts [protesi stent] nell'aorta toracoaddominale, con rivascolarizzazione di branca tramite la tecnica con protesi in parallelo	39.79.47 ↔	Embolizzazione selettiva con palloncini staccabili di vasi spinali
39.73.47 ↔	Impianto endovascolare di stent grafts [protesi stent] nell'aorta toracoaddominale, con rivascolarizzazione di 2 e più branche tramite la tecnica con protesi in parallelo	39.79.48 ↔	Embolizzazione selettiva con palloncini staccabili di vasi dell'arto inferiore
39.75.01 ↔	Intervento vascolare percutaneo transluminale, altri vasi, rimozione di corpo estraneo con catetere di recupero, a cestello, ecc.	39.79.49 ↔	Embolizzazione selettiva con palloncini staccabili di altri vasi, altro
39.75.10 ↔	Intervento vascolare percutaneo transluminale, altri vasi, sistema di cateteri per ricanalizzazione su occlusione totale	39.79.50 ↔	Embolizzazione selettiva con filtri di altri vasi, NAS
39.75.11 ↔	Intervento vascolare percutaneo transluminale, altri vasi, trombectomia rotazionale	39.79.51 ↔	Embolizzazione selettiva con filtri di vasi dell'arto superiore
39.75.12 ↔	Intervento vascolare percutaneo transluminale, altri vasi, angioplastica con laser	39.79.52 ↔	Embolizzazione selettiva con filtri dell'aorta
39.75.13 ↔	Intervento vascolare percutaneo transluminale, altri vasi, sistema di protezione da embolia (vasi periferici o viscerali)	39.79.54 ↔	Embolizzazione selettiva con filtri di vasi toracici
39.75.14 ↔	Intervento vascolare percutaneo transluminale, altri vasi, atrectomia	39.79.55 ↔	Embolizzazione selettiva con filtri di vasi viscerali
39.75.15 ↔	Intervento vascolare percutaneo transluminale, altri vasi, trombolisi selettiva	39.79.56 ↔	Embolizzazione selettiva con filtri di vasi addominali e pelvici
39.75.16 ↔	Intervento vascolare percutaneo transluminale, altri vasi, trombolisi selettiva, assistita ecograficamente	39.79.57 ↔	Embolizzazione selettiva con filtri di vasi dell'arto inferiore
39.75.30 ↔	Aumento della perfusione cerebrale mediante occlusione endoaortica parziale con catetere a palloncino	39.79.58 ↔	Embolizzazione selettiva con filtri di vasi spinali
39.76.50 ↔	Trombolisi selettiva percutanea di vaso(i) extracranico(i) della testa e del collo	39.79.59 ↔	Embolizzazione selettiva con filtri di altri vasi, altro
39.76.70 ↔	Rimozione percutanea di corpo estraneo endovascolare da vaso(i) extracranico(i) della testa e del collo	39.79.60 ↔	Embolizzazione selettiva con particelle di altri vasi, NAS
39.77.50 ↔	Trombolisi percutanea selettiva di vaso(i) intracranico(i)	39.79.61 ↔	Embolizzazione selettiva con particelle di vasi dell'arto superiore
39.77.70 ↔	Rimozione percutanea di corpo estraneo endovascolare da vaso(i) intracranico(i)	39.79.62 ↔	Embolizzazione selettiva con particelle dell'aorta
39.79.21 ↔	Embolizzazione o occlusione mediante spirali dell'arto superiore	39.79.64 ↔	Embolizzazione selettiva con particelle di vasi toracici
39.79.22 ↔	Embolizzazione o occlusione mediante spirali dell'aorta	39.79.65 ↔	Embolizzazione selettiva con particelle di vasi viscerali
39.79.24 ↔	Embolizzazione o occlusione mediante spirali di vasi toracici	39.79.66 ↔	Embolizzazione selettiva con particelle di vasi addominali e pelvici
39.79.25 ↔	Embolizzazione o occlusione mediante spirali di vasi viscerali	39.79.67 ↔	Embolizzazione selettiva con particelle di vasi dell'arto inferiore
39.79.26 ↔	Embolizzazione o occlusione mediante spirali di vasi addominali e pelvici	39.79.68 ↔	Embolizzazione selettiva con particelle di vasi spinali
39.79.27 ↔	Embolizzazione o occlusione mediante spirali dell'arto inferiore	39.79.69 ↔	Embolizzazione selettiva con particelle di altri vasi, altro
39.79.28 ↔	Embolizzazione o occlusione mediante spirali di vasi spinali	39.79.70 ↔	Occlusione mediante cateterismo con laser di arterie, altri vasi, NAS
39.79.29 ↔	Embolizzazione o occlusione mediante spirali di altri vasi, altro	39.79.71 ↔	Occlusione mediante cateterismo con laser, di arterie dell'arto superiore
		39.79.72 ↔	Occlusione mediante cateterismo con laser, dell'aorta
		39.79.74 ↔	Occlusione mediante cateterismo con laser, di vasi toracici
		39.79.75 ↔	Occlusione mediante cateterismo con laser, di vasi dell'arto inferiore
		39.79.76 ↔	Occlusione mediante cateterismo con laser, di vasi viscerali
		39.79.77 ↔	Occlusione mediante cateterismo con laser, di vasi addominali e pelvici
		39.79.79 ↔	Occlusione mediante cateterismo con laser di arterie, altri vasi, altro
		39.79.80 ↔	Occlusione mediante cateterismo con radiofrequenza di arterie, altri vasi, NAS
		39.79.81 ↔	Occlusione mediante cateterismo con radiofrequenza, di arterie dell'arto superiore
		39.79.82 ↔	Occlusione mediante cateterismo con radiofrequenza dell'aorta
		39.79.84 ↔	Occlusione mediante cateterismo con radiofrequenza di vasi toracici

39.79.85 ↔	Occlusione mediante cateterismo con radiofrequenza di vasi dell'arto inferiore	39.7A.16 ↔	Impianto endovascolare, livello iliaco, 6 e più protesi stent, senza diramazione
39.79.86 ↔	Occlusione mediante cateterismo con radiofrequenza di vasi viscerali	39.7A.21 ↔	Impianto endovascolare di stent grafts [protesi stent] nelle arterie del bacino, livello iliaco con diramazione
39.79.87 ↔	Occlusione mediante cateterismo con radiofrequenza di vasi addominali e pelvici	39.7A.22 ↔	Impianto endovascolare di stent grafts [protesi stent] nelle arterie del bacino, con rivascularizzazione di branca tramite la tecnica con protesi in parallelo
39.79.89 ↔	Occlusione mediante cateterismo con radiofrequenza di altri vasi, altro	39.7A.31 ↔	Impianto endovascolare di stent grafts [protesi stent] nella vena cava
39.79.91 ↔	Embolizzazione selettiva di vasi dell'arto superiore, altro	39.7A.32 ↔	Impianto endovascolare di stent grafts [protesi stent] nella vena porta
39.79.92 ↔	Embolizzazione selettiva dell'aorta, altro	39.7A.41 ↔	Impianto endovascolare di stent grafts [protesi stent] in vasi renali
39.79.94 ↔	Embolizzazione selettiva di vasi toracici, altro	39.B1.09 ↔	Impianto (percutaneo) transluminale di stents senza liberazione di sostanza medicamentosa, altro
39.79.95 ↔	Embolizzazione selettiva di vasi viscerali, altro	39.B1.11 ↔	Impianto (percutaneo) transluminale di stents senza liberazione di sostanza medicamentosa, vasi intracranici
39.79.96 ↔	Embolizzazione selettiva di vasi addominali e pelvici, altro	39.B1.22 ↔	Impianto (percutaneo) transluminale di stents senza liberazione di sostanza medicamentosa, arteria carotide NAS
39.79.97 ↔	Embolizzazione selettiva di vasi dell'arto inferiore, altro	39.B1.23 ↔	Impianto (percutaneo) transluminale di stents senza liberazione di sostanza medicamentosa, arteria carotide comune
39.79.98 ↔	Embolizzazione selettiva di vasi spinali, altro	39.B1.25 ↔	Impianto (percutaneo) transluminale di stents senza liberazione di sostanza medicamentosa, arteria carotide interna extracranica
39.79.A0 ↔	Embolizzazione selettiva con plugs di altri vasi, NAS	39.B1.26 ↔	Impianto (percutaneo) transluminale di stents senza liberazione di sostanza medicamentosa, arteria carotide interna extracranica con arteria carotide comune
39.79.A1 ↔	Embolizzazione selettiva con plugs di vasi dell'arto superiore	39.B1.27 ↔	Impianto (percutaneo) transluminale di stents senza liberazione di sostanza medicamentosa, arteria carotide esterna
39.79.A2 ↔	Embolizzazione selettiva con plugs dell'aorta	39.B1.28 ↔	Impianto (percutaneo) transluminale di stents senza liberazione di sostanza medicamentosa, arteria vertebrale extracranica
39.79.A4 ↔	Embolizzazione selettiva con plugs di vasi toracici	39.B1.31 ↔	Impianto (percutaneo) transluminale di stents senza liberazione di sostanza medicamentosa, vasi di spalla e braccio
39.79.A5 ↔	Embolizzazione selettiva con plugs di vasi viscerali	39.B1.51 ↔	Impianto (percutaneo) transluminale di stents senza liberazione di sostanza medicamentosa, vasi dell'avambraccio
39.79.A6 ↔	Embolizzazione selettiva con plugs di vasi addominali e pelvici	39.B1.71 ↔	Impianto (percutaneo) transluminale di stents senza liberazione di sostanza medicamentosa, aorta
39.79.A7 ↔	Embolizzazione selettiva con plugs di vasi dell'arto inferiore	39.B1.74 ↔	Impianto (percutaneo) transluminale di stents senza liberazione di sostanza medicamentosa, istmo aortico
39.79.A8 ↔	Embolizzazione selettiva con plugs di vasi spinali	39.B1.81 ↔	Impianto (percutaneo) transluminale di stents senza liberazione di sostanza medicamentosa, altri vasi toracici
39.79.A9 ↔	Embolizzazione selettiva con plugs di altri vasi, altro	39.B1.A4 ↔	Impianto (percutaneo) transluminale di stents senza liberazione di sostanza medicamentosa, arteria polmonare
39.79.B1 ↔	Embolizzazione selettiva con liquidi embolizzanti di vasi dell'arto superiore	39.B1.C1 ↔	Impianto (percutaneo) transluminale di stents senza liberazione di sostanza medicamentosa, altre arterie addominali e pelviche
39.79.B2 ↔	Embolizzazione selettiva con liquidi embolizzanti dell'aorta	39.B1.C3 ↔	Impianto (percutaneo) transluminale di stents senza liberazione di sostanza medicamentosa, arteria iliaca
39.79.B4 ↔	Embolizzazione selettiva con liquidi embolizzanti di vasi toracici	39.B1.D1 ↔	Impianto (percutaneo) transluminale di stents senza liberazione di sostanza medicamentosa, vasi viscerali
39.79.B5 ↔	Embolizzazione selettiva con liquidi embolizzanti di vasi viscerali	39.B1.G1 ↔	Impianto (percutaneo) transluminale di stents senza liberazione di sostanza medicamentosa, arterie della coscia
39.79.B6 ↔	Embolizzazione selettiva con liquidi embolizzanti di vasi addominali e pelvici	39.B1.H1 ↔	Impianto (percutaneo) transluminale di stents senza liberazione di sostanza medicamentosa, vasi della gamba
39.79.B7 ↔	Embolizzazione selettiva con liquidi embolizzanti di vasi dell'arto inferiore		
39.79.B8 ↔	Embolizzazione selettiva con liquidi embolizzanti di vasi spinali		
39.79.C1 ↔	Embolizzazione selettiva con sostanza adesiva di vasi dell'arto superiore		
39.79.C2 ↔	Embolizzazione selettiva con sostanza adesiva dell'aorta		
39.79.C4 ↔	Embolizzazione selettiva con sostanza adesiva di vasi toracici		
39.79.C5 ↔	Embolizzazione selettiva con sostanza adesiva di vasi viscerali		
39.79.C6 ↔	Embolizzazione selettiva con sostanza adesiva di vasi addominali e pelvici		
39.79.C7 ↔	Embolizzazione selettiva con sostanza adesiva di vasi dell'arto inferiore		
39.79.C8 ↔	Embolizzazione selettiva con sostanza adesiva di vasi spinali		
39.7A.09 ↔	Impianto endovascolare di stent grafts [protesi stent] in altri vasi, altro		
39.7A.11 ↔	Impianto endovascolare, livello iliaco, 1 protesi stent, senza diramazione		
39.7A.12 ↔	Impianto endovascolare, livello iliaco, 2 protesi stent, senza diramazione		
39.7A.13 ↔	Impianto endovascolare, livello iliaco, 3 protesi stent, senza diramazione		
39.7A.14 ↔	Impianto endovascolare, livello iliaco, 4 protesi stent, senza diramazione		
39.7A.15 ↔	Impianto endovascolare, livello iliaco, 5 protesi stent, senza diramazione		

39.B1.J3 ↔	Impianto (percutaneo) transluminale di stents senza liberazione di sostanza medicamentosa, vena polmonare	39.B2.J3 ↔	Impianto (percutaneo) transluminale di stents con liberazione di sostanza medicamentosa, vena polmonare
39.B1.J7 ↔	Impianto (percutaneo) transluminale di stents senza liberazione di sostanza medicamentosa, vena cava	39.B2.J7 ↔	Impianto (percutaneo) transluminale di stents con liberazione di sostanza medicamentosa, vena cava
39.B1.JB ↔	Impianto (percutaneo) transluminale di stents senza liberazione di sostanza medicamentosa, altre vene addominali e pelviche	39.B2.JB ↔	Impianto (percutaneo) transluminale di stents con liberazione di sostanza medicamentosa, altre vene addominali e pelviche
39.B1.JF ↔	Impianto (percutaneo) transluminale di stents senza liberazione di sostanza medicamentosa, vene della coscia	39.B2.JF ↔	Impianto (percutaneo) transluminale di stents con liberazione di sostanza medicamentosa, vene della coscia
39.B1.JI ↔	Impianto (percutaneo) transluminale di stents senza liberazione di sostanza medicamentosa, vena porta	39.B2.JI ↔	Impianto (percutaneo) transluminale di stents con liberazione di sostanza medicamentosa, vena porta
39.B1.L1 ↔	Impianto (percutaneo) transluminale di stents senza liberazione di sostanza medicamentosa, vasi spinali	39.B2.L1 ↔	Impianto (percutaneo) transluminale di stents con liberazione di sostanza medicamentosa, vasi spinali
39.B2.09 ↔	Impianto (percutaneo) transluminale di stents con liberazione di sostanza medicamentosa, altro	39.B3.09 ↔	Impianto (percutaneo) transluminale di stents ricoperti senza liberazione di sostanza medicamentosa, altro
39.B2.11 ↔	Impianto (percutaneo) transluminale di stents con liberazione di sostanza medicamentosa, vasi intracranici	39.B3.11 ↔	Impianto (percutaneo) transluminale di stents ricoperti senza liberazione di sostanza medicamentosa, vasi intracranici
39.B2.22 ↔	Impianto (percutaneo) transluminale di stents con liberazione di sostanza medicamentosa, arteria carotide NAS	39.B3.22 ↔	Impianto (percutaneo) transluminale di stents ricoperti senza liberazione di sostanza medicamentosa, arteria carotide NAS
39.B2.23 ↔	Impianto (percutaneo) transluminale di stents con liberazione di sostanza medicamentosa, arteria carotide comune	39.B3.23 ↔	Impianto (percutaneo) transluminale di stents ricoperti senza liberazione di sostanza medicamentosa, arteria carotide comune
39.B2.25 ↔	Impianto (percutaneo) transluminale di stents con liberazione di sostanza medicamentosa, arteria carotide interna extracranica	39.B3.25 ↔	Impianto (percutaneo) transluminale di stents ricoperti senza liberazione di sostanza medicamentosa, arteria carotide interna extracranica
39.B2.26 ↔	Impianto (percutaneo) transluminale di stents con liberazione di sostanza medicamentosa, arteria carotide interna extracranica con arteria carotide comune	39.B3.26 ↔	Impianto (percutaneo) transluminale di stents ricoperti senza liberazione di sostanza medicamentosa, arteria carotide interna extracranica con arteria carotide comune
39.B2.27 ↔	Impianto (percutaneo) transluminale di stents con liberazione di sostanza medicamentosa, arteria carotide esterna	39.B3.27 ↔	Impianto (percutaneo) transluminale di stents ricoperti senza liberazione di sostanza medicamentosa, arteria carotide esterna
39.B2.28 ↔	Impianto (percutaneo) transluminale di stents con liberazione di sostanza medicamentosa, arteria vertebrale extracranica	39.B3.28 ↔	Impianto (percutaneo) transluminale di stents ricoperti senza liberazione di sostanza medicamentosa, arteria vertebrale extracranica
39.B2.31 ↔	Impianto (percutaneo) transluminale di stents con liberazione di sostanza medicamentosa, vasi di spalla e braccio	39.B3.31 ↔	Impianto (percutaneo) transluminale di stents ricoperti senza liberazione di sostanza medicamentosa, vasi di spalla e braccio
39.B2.51 ↔	Impianto (percutaneo) transluminale di stents con liberazione di sostanza medicamentosa, vasi dell'avambraccio	39.B3.51 ↔	Impianto (percutaneo) transluminale di stents ricoperti senza liberazione di sostanza medicamentosa, vasi dell'avambraccio
39.B2.71 ↔	Impianto (percutaneo) transluminale di stents con liberazione di sostanza medicamentosa, aorta	39.B3.81 ↔	Impianto (percutaneo) transluminale di stents ricoperti senza liberazione di sostanza medicamentosa, altri vasi toracici
39.B2.74 ↔	Impianto (percutaneo) transluminale di stents con liberazione di sostanza medicamentosa, istmo aortico	39.B3.C1 ↔	Impianto (percutaneo) transluminale di stents ricoperti senza liberazione di sostanza medicamentosa, altre arterie addominali e pelviche
39.B2.81 ↔	Impianto (percutaneo) transluminale di stents con liberazione di sostanza medicamentosa, altri vasi toracici	39.B3.C3 ↔	Impianto (percutaneo) transluminale di stents ricoperti senza liberazione di sostanza medicamentosa, arteria iliaca
39.B2.A4 ↔	Impianto (percutaneo) transluminale di stents con liberazione di sostanza medicamentosa, arteria polmonare	39.B3.D1 ↔	Impianto (percutaneo) transluminale di stents ricoperti senza liberazione di sostanza medicamentosa, vasi viscerali
39.B2.C1 ↔	Impianto (percutaneo) transluminale di stents con liberazione di sostanza medicamentosa, altre arterie addominali e pelviche	39.B3.G1 ↔	Impianto (percutaneo) transluminale di stents ricoperti senza liberazione di sostanza medicamentosa, arterie della coscia
39.B2.C3 ↔	Impianto (percutaneo) transluminale di stents con liberazione di sostanza medicamentosa, arteria iliaca	39.B3.H1 ↔	Impianto (percutaneo) transluminale di stents ricoperti senza liberazione di sostanza medicamentosa, vasi della gamba
39.B2.D1 ↔	Impianto (percutaneo) transluminale di stents con liberazione di sostanza medicamentosa, vasi viscerali	39.B3.J7 ↔	Impianto (percutaneo) transluminale di stents ricoperti senza liberazione di sostanza medicamentosa, vena cava
39.B2.G1 ↔	Impianto (percutaneo) transluminale di stents con liberazione di sostanza medicamentosa, arterie della coscia	39.B3.JB ↔	Impianto (percutaneo) transluminale di stents ricoperti senza liberazione di sostanza medicamentosa, altre vene addominali e pelviche
39.B2.H1 ↔	Impianto (percutaneo) transluminale di stents con liberazione di sostanza medicamentosa, vasi della gamba		



39.B3.JF ↔	Impianto (percutaneo) transluminale di stents ricoperti senza liberazione di sostanza medicamentosa, vene della coscia	39.B4.L1 ↔	Impianto (percutaneo) transluminale di stents ricoperti con liberazione di sostanza medicamentosa, vasi spinali
39.B3.JI ↔	Impianto (percutaneo) transluminale di stents ricoperti senza liberazione di sostanza medicamentosa, vena porta	39.B5.09 ↔	Impianto (percutaneo) transluminale di stents Cheatham Platinum non ricoperti, altro
39.B3.L1 ↔	Impianto (percutaneo) transluminale di stents ricoperti senza liberazione di sostanza medicamentosa, vasi spinali	39.B5.11 ↔	Impianto (percutaneo) transluminale di stents Cheatham Platinum non ricoperti, vasi intracranici
39.B4.09 ↔	Impianto (percutaneo) transluminale di stents ricoperti con liberazione di sostanza medicamentosa, altro	39.B5.22 ↔	Impianto (percutaneo) transluminale di stents Cheatham Platinum non ricoperti, arteria carotide NAS
39.B4.11 ↔	Impianto (percutaneo) transluminale di stents ricoperti con liberazione di sostanza medicamentosa, vasi intracranici	39.B5.23 ↔	Impianto (percutaneo) transluminale di stents Cheatham Platinum non ricoperti, arteria carotide comune
39.B4.22 ↔	Impianto (percutaneo) transluminale di stents ricoperti con liberazione di sostanza medicamentosa, arteria carotide NAS	39.B5.25 ↔	Impianto (percutaneo) transluminale di stents Cheatham Platinum non ricoperti, arteria carotide interna extracranica
39.B4.23 ↔	Impianto (percutaneo) transluminale di stents ricoperti con liberazione di sostanza medicamentosa, arteria carotide comune	39.B5.26 ↔	Impianto (percutaneo) transluminale di stents Cheatham Platinum non ricoperti, arteria carotide interna extracranica con arteria carotide comune
39.B4.25 ↔	Impianto (percutaneo) transluminale di stents ricoperti con liberazione di sostanza medicamentosa, arteria carotide interna extracranica	39.B5.27 ↔	Impianto (percutaneo) transluminale di stents Cheatham Platinum non ricoperti, arteria carotide esterna
39.B4.26 ↔	Impianto (percutaneo) transluminale di stents ricoperti con liberazione di sostanza medicamentosa, arteria carotide interna extracranica con arteria carotide comune	39.B5.31 ↔	Impianto (percutaneo) transluminale di stents Cheatham Platinum non ricoperti, vasi di spalla e braccio
39.B4.27 ↔	Impianto (percutaneo) transluminale di stents ricoperti con liberazione di sostanza medicamentosa, arteria carotide esterna	39.B5.51 ↔	Impianto (percutaneo) transluminale di stents Cheatham Platinum non ricoperti, vasi dell'avambraccio
39.B4.28 ↔	Impianto (percutaneo) transluminale di stents ricoperti con liberazione di sostanza medicamentosa, arteria vertebrale extracranica	39.B5.71 ↔	Impianto (percutaneo) transluminale di stents Cheatham Platinum non ricoperti, aorta
39.B4.31 ↔	Impianto (percutaneo) transluminale di stents ricoperti con liberazione di sostanza medicamentosa, vasi di spalla e braccio	39.B5.74 ↔	Impianto (percutaneo) transluminale di stents Cheatham Platinum non ricoperti, istmo aortico
39.B4.51 ↔	Impianto (percutaneo) transluminale di stents ricoperti con liberazione di sostanza medicamentosa, vasi dell'avambraccio	39.B5.81 ↔	Impianto (percutaneo) transluminale di stents Cheatham Platinum non ricoperti, altri vasi toracici
39.B4.81 ↔	Impianto (percutaneo) transluminale di stents ricoperti con liberazione di sostanza medicamentosa, altri vasi toracici	39.B5.C1 ↔	Impianto (percutaneo) transluminale di stents Cheatham Platinum non ricoperti, altre arterie addominali e pelviche
39.B4.C1 ↔	Impianto (percutaneo) transluminale di stents ricoperti con liberazione di sostanza medicamentosa, altre arterie addominali e pelviche	39.B5.C3 ↔	Impianto (percutaneo) transluminale di stents Cheatham Platinum non ricoperti, arteria iliaca
39.B4.C3 ↔	Impianto (percutaneo) transluminale di stents ricoperti con liberazione di sostanza medicamentosa, arteria iliaca	39.B5.D1 ↔	Impianto (percutaneo) transluminale di stents Cheatham Platinum non ricoperti, vasi viscerali
39.B4.D1 ↔	Impianto (percutaneo) transluminale di stents ricoperti con liberazione di sostanza medicamentosa, vasi viscerali	39.B5.G1 ↔	Impianto (percutaneo) transluminale di stents Cheatham Platinum non ricoperti, arterie della coscia
39.B4.G1 ↔	Impianto (percutaneo) transluminale di stents ricoperti con liberazione di sostanza medicamentosa, arterie della coscia	39.B5.H1 ↔	Impianto (percutaneo) transluminale di stents Cheatham Platinum non ricoperti, vasi della gamba
39.B4.H1 ↔	Impianto (percutaneo) transluminale di stents ricoperti con liberazione di sostanza medicamentosa, vasi della gamba	39.B5.J7 ↔	Impianto (percutaneo) transluminale di stents Cheatham Platinum non ricoperti, vena cava
39.B4.J7 ↔	Impianto (percutaneo) transluminale di stents ricoperti con liberazione di sostanza medicamentosa, vena cava	39.B5.JB ↔	Impianto (percutaneo) transluminale di stents Cheatham Platinum non ricoperti, altre vene addominali e pelviche
39.B4.JB ↔	Impianto (percutaneo) transluminale di stents ricoperti con liberazione di sostanza medicamentosa, altre vene addominali e pelviche	39.B5.JF ↔	Impianto (percutaneo) transluminale di stents Cheatham Platinum non ricoperti, vene della coscia
39.B4.JF ↔	Impianto (percutaneo) transluminale di stents ricoperti con liberazione di sostanza medicamentosa, vene della coscia	39.B5.JI ↔	Impianto (percutaneo) transluminale di stents Cheatham Platinum non ricoperti, vena porta
39.B4.JI ↔	Impianto (percutaneo) transluminale di stents ricoperti con liberazione di sostanza medicamentosa, vena porta	39.B5.L1 ↔	Impianto (percutaneo) transluminale di stents Cheatham Platinum non ricoperti, vasi spinali
		39.B6.09 ↔	Impianto (percutaneo) transluminale di stents Cheatham Platinum ricoperti, altro
		39.B6.11 ↔	Impianto (percutaneo) transluminale di stents Cheatham Platinum ricoperti, vasi intracranici
		39.B6.22 ↔	Impianto (percutaneo) transluminale di stents Cheatham Platinum ricoperti, arteria carotide NAS
		39.B6.23 ↔	Impianto (percutaneo) transluminale di stents Cheatham Platinum ricoperti, arteria carotide comune
		39.B6.25 ↔	Impianto (percutaneo) transluminale di stents Cheatham Platinum ricoperti, arteria carotide interna extracranica

39.B6.26 ↔	Impianto (percutaneo) transluminale di stents Cheatham Platinum ricoperti, arteria carotide interna extracranica con arteria carotide comune	39.B7.A4 ↔	Impianto (percutaneo) transluminale di stents di grande diametro non ricoperti, arteria polmonare
39.B6.27 ↔	Impianto (percutaneo) transluminale di stents Cheatham Platinum ricoperti, arteria carotide esterna	39.B7.C1 ↔	Impianto (percutaneo) transluminale di stents di grande diametro non ricoperti, altre arterie addominali e pelviche
39.B6.31 ↔	Impianto (percutaneo) transluminale di stents Cheatham Platinum ricoperti, vasi di spalla e braccio	39.B7.C3 ↔	Impianto (percutaneo) transluminale di stents di grande diametro non ricoperti, arteria iliaca
39.B6.51 ↔	Impianto (percutaneo) transluminale di stents Cheatham Platinum ricoperti, vasi dell'avambraccio	39.B7.D1 ↔	Impianto (percutaneo) transluminale di stents di grande diametro non ricoperti, vasi viscerali
39.B6.71 ↔	Impianto (percutaneo) transluminale di stents Cheatham Platinum ricoperti, aorta	39.B7.G1 ↔	Impianto (percutaneo) transluminale di stents di grande diametro non ricoperti, arterie della coscia
39.B6.74 ↔	Impianto (percutaneo) transluminale di stents Cheatham Platinum ricoperti, istmo aortico	39.B7.H1 ↔	Impianto (percutaneo) transluminale di stents di grande diametro non ricoperti, vasi della gamba
39.B6.81 ↔	Impianto (percutaneo) transluminale di stents Cheatham Platinum ricoperti, altri vasi toracici	39.B7.J3 ↔	Impianto (percutaneo) transluminale di stents di grande diametro non ricoperti, vena polmonare
39.B6.C1 ↔	Impianto (percutaneo) transluminale di stents Cheatham Platinum ricoperti, altre arterie addominali e pelviche	39.B7.J7 ↔	Impianto (percutaneo) transluminale di stents di grande diametro non ricoperti, vena cava
39.B6.C3 ↔	Impianto (percutaneo) transluminale di stents Cheatham Platinum ricoperti, arteria iliaca	39.B7.JB ↔	Impianto (percutaneo) transluminale di stents di grande diametro non ricoperti, altre vene addominali e pelviche
39.B6.D1 ↔	Impianto (percutaneo) transluminale di stents Cheatham Platinum ricoperti, vasi viscerali	39.B7.JF ↔	Impianto (percutaneo) transluminale di stents di grande diametro non ricoperti, vene della coscia
39.B6.G1 ↔	Impianto (percutaneo) transluminale di stents Cheatham Platinum ricoperti, arterie della coscia	39.B7.JI ↔	Impianto (percutaneo) transluminale di stents di grande diametro non ricoperti, vena porta
39.B6.H1 ↔	Impianto (percutaneo) transluminale di stents Cheatham Platinum ricoperti, vasi della gamba	39.B7.L1 ↔	Impianto (percutaneo) transluminale di stents di grande diametro non ricoperti, vasi spinali
39.B6.J7 ↔	Impianto (percutaneo) transluminale di stents Cheatham Platinum ricoperti, vena cava	39.B8.09 ↔	Impianto (percutaneo) transluminale di stents di grande diametro ricoperti, altro
39.B6.JB ↔	Impianto (percutaneo) transluminale di stents Cheatham Platinum ricoperti, altre vene addominali e pelviche	39.B8.11 ↔	Impianto (percutaneo) transluminale di stents di grande diametro ricoperti, vasi intracranici
39.B6.JF ↔	Impianto (percutaneo) transluminale di stents Cheatham Platinum ricoperti, vene della coscia	39.B8.22 ↔	Impianto (percutaneo) transluminale di stents di grande diametro ricoperti, arteria carotide NAS
39.B6.JI ↔	Impianto (percutaneo) transluminale di stents Cheatham Platinum ricoperti, vena porta	39.B8.23 ↔	Impianto (percutaneo) transluminale di stents di grande diametro ricoperti, arteria carotide comune
39.B6.L1 ↔	Impianto (percutaneo) transluminale di stents Cheatham Platinum ricoperti, vasi spinali	39.B8.25 ↔	Impianto (percutaneo) transluminale di stents di grande diametro ricoperti, arteria carotide interna extracranica
39.B7.09 ↔	Impianto (percutaneo) transluminale di stents di grande diametro non ricoperti, altro	39.B8.26 ↔	Impianto (percutaneo) transluminale di stents di grande diametro ricoperti, arteria carotide interna extracranica con arteria carotide comune
39.B7.11 ↔	Impianto (percutaneo) transluminale di stents di grande diametro non ricoperti, vasi intracranici	39.B8.27 ↔	Impianto (percutaneo) transluminale di stents di grande diametro ricoperti, arteria carotide esterna
39.B7.22 ↔	Impianto (percutaneo) transluminale di stents di grande diametro non ricoperti, arteria carotide NAS	39.B8.28 ↔	Impianto (percutaneo) transluminale di stents di grande diametro ricoperti, arteria vertebrale extracranica
39.B7.23 ↔	Impianto (percutaneo) transluminale di stents di grande diametro non ricoperti, arteria carotide comune	39.B8.31 ↔	Impianto (percutaneo) transluminale di stents di grande diametro ricoperti, vasi di spalla e braccio
39.B7.25 ↔	Impianto (percutaneo) transluminale di stents di grande diametro non ricoperti, arteria carotide interna extracranica	39.B8.51 ↔	Impianto (percutaneo) transluminale di stents di grande diametro ricoperti, vasi dell'avambraccio
39.B7.26 ↔	Impianto (percutaneo) transluminale di stents di grande diametro non ricoperti, arteria carotide interna extracranica con arteria carotide comune	39.B8.71 ↔	Impianto (percutaneo) transluminale di stents di grande diametro ricoperti, aorta
39.B7.27 ↔	Impianto (percutaneo) transluminale di stents di grande diametro non ricoperti, arteria carotide esterna	39.B8.74 ↔	Impianto (percutaneo) transluminale di stents di grande diametro ricoperti, istmo aortico
39.B7.28 ↔	Impianto (percutaneo) transluminale di stents di grande diametro non ricoperti, arteria vertebrale extracranica	39.B8.81 ↔	Impianto (percutaneo) transluminale di stents di grande diametro ricoperti, altri vasi toracici
39.B7.31 ↔	Impianto (percutaneo) transluminale di stents di grande diametro non ricoperti, vasi di spalla e braccio	39.B8.A4 ↔	Impianto (percutaneo) transluminale di stents di grande diametro ricoperti, arteria polmonare
39.B7.51 ↔	Impianto (percutaneo) transluminale di stents di grande diametro non ricoperti, vasi dell'avambraccio	39.B8.C1 ↔	Impianto (percutaneo) transluminale di stents di grande diametro ricoperti, altre arterie addominali e pelviche
39.B7.71 ↔	Impianto (percutaneo) transluminale di stents di grande diametro non ricoperti, aorta	39.B8.C3 ↔	Impianto (percutaneo) transluminale di stents di grande diametro ricoperti, arteria iliaca
39.B7.74 ↔	Impianto (percutaneo) transluminale di stents di grande diametro non ricoperti, istmo aortico	39.B8.D1 ↔	Impianto (percutaneo) transluminale di stents di grande diametro ricoperti, vasi viscerali
39.B7.81 ↔	Impianto (percutaneo) transluminale di stents di grande diametro non ricoperti, altri vasi toracici	39.B8.G1 ↔	Impianto (percutaneo) transluminale di stents di grande diametro ricoperti, arterie della coscia
		39.B8.H1 ↔	Impianto (percutaneo) transluminale di stents di grande diametro ricoperti, vasi della gamba
		39.B8.J3 ↔	Impianto (percutaneo) transluminale di stents di grande diametro ricoperti, vena polmonare

39.B8.J7 ↔	Impianto (percutaneo) transluminale di stents di grande diametro ricoperti, vena cava	39.BH.31 ↔	Impianto (percutaneo) transluminale di stents per flusso laminare in caso di aneurismi, vasi di spalla e braccio
39.B8.JB ↔	Impianto (percutaneo) transluminale di stents di grande diametro ricoperti, altre vene addominali e pelviche	39.BH.51 ↔	Impianto (percutaneo) transluminale di stents per flusso laminare in caso di aneurismi, vasi dell'avambraccio
39.B8.JF ↔	Impianto (percutaneo) transluminale di stents di grande diametro ricoperti, vene della coscia	39.BH.71 ↔	Impianto (percutaneo) transluminale di stents per flusso laminare in caso di aneurismi, aorta
39.B8.JI ↔	Impianto (percutaneo) transluminale di stents di grande diametro ricoperti, vena porta	39.BH.74 ↔	Impianto (percutaneo) transluminale di stents per flusso laminare in caso di aneurismi, istmo aortico
39.B8.L1 ↔	Impianto (percutaneo) transluminale di stents di grande diametro ricoperti, vasi spinali	39.BH.81 ↔	Impianto (percutaneo) transluminale di stents per flusso laminare in caso di aneurismi, altri vasi toracici
39.BA.09 ↔	Impianto (percutaneo) transluminale di growth stents non ricoperti, altro	39.BH.C1 ↔	Impianto (percutaneo) transluminale di stents per flusso laminare in caso di aneurismi, altre arterie addominali e pelviche
39.BA.A4 ↔	Impianto (percutaneo) transluminale di growth stents non ricoperti, arteria polmonare	39.BH.C3 ↔	Impianto (percutaneo) transluminale di stents per flusso laminare in caso di aneurismi, arteria iliaca
39.BA.J3 ↔	Impianto (percutaneo) transluminale di growth stents non ricoperti, vena polmonare	39.BH.D1 ↔	Impianto (percutaneo) transluminale di stents per flusso laminare in caso di aneurismi, vasi viscerali
39.BB.09 ↔	Impianto (percutaneo) transluminale di growth stents ricoperti, altro	39.BH.G1 ↔	Impianto (percutaneo) transluminale di stents per flusso laminare in caso di aneurismi, arterie della coscia
39.BB.A4 ↔	Impianto (percutaneo) transluminale di growth stents ricoperti, arteria polmonare	39.BH.H1 ↔	Impianto (percutaneo) transluminale di stents per flusso laminare in caso di aneurismi, vasi della gamba
39.BB.J3 ↔	Impianto (percutaneo) transluminale di growth stents ricoperti, vena polmonare	39.BH.J7 ↔	Impianto (percutaneo) transluminale di stents per flusso laminare in caso di aneurismi, vena cava
39.BE ↔	Impianto (percutaneo) transluminale di stent per biforcazioni autoespandente, intracranico	39.BH.JB ↔	Impianto (percutaneo) transluminale di stents per flusso laminare in caso di aneurismi, altre vene addominali e pelviche
39.BF.09 ↔	Impianto (percutaneo) transluminale di microstents autoespandenti, altro	39.BH.JF ↔	Impianto (percutaneo) transluminale di stents per flusso laminare in caso di aneurismi, vene della coscia
39.BF.11 ↔	Impianto (percutaneo) transluminale di microstents autoespandenti, vasi intracranici	39.BH.JI ↔	Impianto (percutaneo) transluminale di stents per flusso laminare in caso di aneurismi, vena porta
39.BF.51 ↔	Impianto (percutaneo) transluminale di microstents autoespandenti, vasi dell'avambraccio	39.BH.L1 ↔	Impianto (percutaneo) transluminale di stents per flusso laminare in caso di aneurismi, vasi spinali
39.BF.H1 ↔	Impianto (percutaneo) transluminale di microstents autoespandenti, vasi della gamba	40.11.10 ↔	Biopsia a cielo aperto (mediante incisione) di linfonodo mediastinico, paraaortico, iliaco o pelvico
39.BG.09 ↔	Impianto (percutaneo) transluminale di stents in nitinol a filo singolo, altro	40.11.11 ↔	Biopsia a cielo aperto (mediante incisione) di linfonodo cervicale, sopraclavicolare, ascellare o inguinale
39.BG.31 ↔	Impianto (percutaneo) transluminale di stents in nitinol a filo singolo, vasi di spalla e braccio	42.81.20 ↔	Inserzione e sostituzione di una protesi non autoespandente (sonda permanente) nell'esofago, chirurgica a cielo aperto
39.BG.81 ↔	Impianto (percutaneo) transluminale di stents in nitinol a filo singolo, altri vasi toracici	42.81.21 ↔	Inserzione e sostituzione di due protesi non autoespandenti (sonda permanente) nell'esofago, chirurgica a cielo aperto
39.BG.C1 ↔	Impianto (percutaneo) transluminale di stents in nitinol a filo singolo, altre arterie addominali e pelviche	42.81.22 ↔	Inserzione e sostituzione di più di due protesi non autoespandenti (sonda permanente) nell'esofago, chirurgica a cielo aperto
39.BG.C3 ↔	Impianto (percutaneo) transluminale di stents in nitinol a filo singolo, arteria iliaca	42.81.30 ↔	Inserzione e sostituzione di una protesi non autoespandente (sonda permanente) nell'esofago, per via laparoscopica
39.BG.G1 ↔	Impianto (percutaneo) transluminale di stents in nitinol a filo singolo, arterie della coscia	42.81.31 ↔	Inserzione e sostituzione di due protesi non autoespandenti (sonda permanente) nell'esofago, per via laparoscopica
39.BG.H1 ↔	Impianto (percutaneo) transluminale di stents in nitinol a filo singolo, vasi della gamba	42.81.32 ↔	Inserzione e sostituzione di più di due protesi non autoespandenti (sonda permanente) nell'esofago, per via laparoscopica
39.BH.09 ↔	Impianto (percutaneo) transluminale di stents per flusso laminare in caso di aneurismi, altro	42.81.50 ↔	Inserzione e sostituzione di una protesi autoespandente (sonda permanente) nell'esofago, chirurgica a cielo aperto
39.BH.11 ↔	Impianto (percutaneo) transluminale di stents per flusso laminare in caso di aneurismi, vasi intracranici	42.81.51 ↔	Inserzione e sostituzione di due protesi autoespandenti (sonda permanente) nell'esofago, chirurgica a cielo aperto
39.BH.22 ↔	Impianto (percutaneo) transluminale di stents per flusso laminare in caso di aneurismi, arteria carotide NAS	42.81.52 ↔	Inserzione e sostituzione di più di due protesi autoespandenti (sonda permanente) nell'esofago, chirurgica a cielo aperto
39.BH.23 ↔	Impianto (percutaneo) transluminale di stents per flusso laminare in caso di aneurismi, arteria carotide comune		
39.BH.25 ↔	Impianto (percutaneo) transluminale di stents per flusso laminare in caso di aneurismi, arteria carotide interna extracranica		
39.BH.26 ↔	Impianto (percutaneo) transluminale di stents per flusso laminare in caso di aneurismi, arteria carotide interna extracranica con arteria carotide comune		
39.BH.27 ↔	Impianto (percutaneo) transluminale di stents per flusso laminare in caso di aneurismi, arteria carotide esterna		
39.BH.28 ↔	Impianto (percutaneo) transluminale di stents per flusso laminare in caso di aneurismi, arteria vertebrale extracranica		

42.81.60 ↔	Inserzione e sostituzione di una protesi autoespandente (sonda permanente) nell'esofago, per via laparoscopica	44.5X.34 ↔	Revisione di tasca a seguito di bypass gastrico senza nuova confezione, per via laparoscopica
42.81.61 ↔	Inserzione e sostituzione di due protesi autoespandenti (sonda permanente) nell'esofago, per via laparoscopica	44.5X.35 ↔	Revisione di tasca a seguito di bypass gastrico con nuova confezione, chirurgica a cielo aperto
42.81.62 ↔	Inserzione e sostituzione di più di due protesi autoespandenti (sonda permanente) nell'esofago, per via laparoscopica	44.5X.36 ↔	Revisione di tasca a seguito di bypass gastrico con nuova confezione, per via laparoscopica
42.88.00 ↔	Rimozione di protesi dall'esofago, NAS	44.5X.41 ↔	Revisione di diversione biliopancreatica [BPD], chirurgica a cielo aperto
42.88.11 ↔	Rimozione di protesi dall'esofago, chirurgica a cielo aperto	44.5X.42 ↔	Revisione di diversione biliopancreatica [BPD], per via laparoscopica
42.88.12 ↔	Rimozione di protesi dall'esofago, per via laparoscopica	44.5X.43 ↔	Riconversione di diversione biliopancreatica [BPD], chirurgica a cielo aperto
42.88.99 ↔	Rimozione di protesi dall'esofago, altro	44.5X.44 ↔	Riconversione di diversione biliopancreatica (BPD), per via laparoscopica
42.91 ↔	Legatura di varici esofagee	44.5X.51 ↔	Riconversione di bypass gastrico, chirurgica a cielo aperto
42.99.10 ↔	Transezione esofagea	44.5X.52 ↔	Riconversione di bypass gastrico, per via laparoscopica
42.99.35 ↔	Impianto di sistema antireflusso di assistenza alla funzione dello sfintere esofageo inferiore, chirurgico a cielo aperto	44.5X.99 ↔	Revisione di anastomosi gastrica, altro
42.99.36 ↔	Impianto di sistema antireflusso di assistenza alla funzione dello sfintere esofageo inferiore, per via laparoscopica	44.91 ↔	Legatura a cielo aperto di varici gastriche
42.99.37 ↔	Impianto di sonda di sistema antireflusso di assistenza alla funzione dello sfintere esofageo inferiore, chirurgico a cielo aperto	44.92 ↔	Manipolazione intraoperatoria dello stomaco
42.99.38 ↔	Impianto di sonda di sistema antireflusso di assistenza alla funzione dello sfintere esofageo inferiore, per via laparoscopica	46.97.00 ↔	Trapianto intestinale, NAS
42.99.3A ↔	Rimozione di sistema antireflusso di assistenza alla funzione dello sfintere esofageo inferiore, chirurgica a cielo aperto	46.97.10 ↔	Trapianto intestinale, Ritripianto di intestino tenue nella stessa degenza ospedaliera
42.99.3B ↔	Rimozione di sistema antireflusso di assistenza alla funzione dello sfintere esofageo inferiore, per via laparoscopica	46.99.10 ↔	Decompressione dell'intestino
42.99.3C ↔	Rimozione di sonda di sistema antireflusso di assistenza alla funzione dello sfintere esofageo inferiore, chirurgica a cielo aperto	46.99.51 ↔	Inserzione o sostituzione di una protesi non autoespandente nell'intestino, chirurgica a cielo aperto
42.99.3D ↔	Rimozione di sonda di sistema antireflusso di assistenza alla funzione dello sfintere esofageo inferiore, per via laparoscopica	46.99.52 ↔	Inserzione o sostituzione di una protesi non autoespandente nell'intestino, per via laparoscopica
42.99.3E ↔	Revisione senza sostituzione di sistema antireflusso di assistenza alla funzione dello sfintere esofageo inferiore, chirurgica a cielo aperto	46.99.61 ↔	Inserzione o sostituzione di una protesi autoespandente nell'intestino, chirurgica a cielo aperto
42.99.3F ↔	Revisione senza sostituzione di sistema antireflusso di assistenza alla funzione dello sfintere esofageo inferiore, per via laparoscopica	46.99.62 ↔	Inserzione o sostituzione di una protesi autoespandente nell'intestino, per via laparoscopica
43.0 ↔	Gastrotomia	46.99.71 ↔	Rimozione di protesi dell'intestino, chirurgica a cielo aperto
43.89.09 ↔	Altra gastrectomia parziale, altro	46.99.72 ↔	Rimozione di protesi dell'intestino, per via laparoscopica
43.89.61 ↔	Gastrectomia parziale con gastrogastrotomia	46.99.81 ↔	Sezione delle briglie di Ladd, chirurgica a cielo aperto
44.44 ↔	Embolizzazione mediante catetere per sanguinamento gastrico o duodenale	46.99.82 ↔	Sezione delle briglie di Ladd, per via laparoscopica
44.49.10 ↔	Sclerotizzazione di varici del fondo, chirurgica a cielo aperto	46.99.93 ↔	Chiusura di difetto mesenterico su ernia interna, chirurgica a cielo aperto
44.49.11 ↔	Sclerotizzazione di varici del fondo, per via laparoscopica	46.99.94 ↔	Chiusura di difetto mesenterico su ernia interna, per via laparoscopica
44.49.20 ↔	Legatura di varici del fondo, chirurgica a cielo aperto	51.71 ↔	Sutura semplice del coledoco
44.49.21 ↔	Legatura di varici del fondo, per via laparoscopica	51.79 ↔	Riparazione del dotto cistico e dei dotti epatici
44.49.30 ↔	Transezione del fondo	53.00 ↔	Riparazione di ernia inguinale, NAS
44.5X.00 ↔	Revisione di anastomosi gastrica, NAS	53.06.11 ↔	Riparazione di ernia inguinale, chirurgica a cielo aperto, senza impianto di membrane o reti
44.5X.10 ↔	Revisione di anastomosi gastrica a seguito di intervento tipo Billroth I o II	53.06.21 ↔	Riparazione di ernia inguinale, chirurgica a cielo aperto, con impianto di membrane e reti
44.5X.21 ↔	Revisione di anastomosi gastrica a seguito di bypass gastrico o con interposizione intestinale, chirurgica a cielo aperto	53.07.11 ↔	Riparazione di ernia inguinale, per via laparoscopica, senza impianto di membrane o reti
44.5X.22 ↔	Revisione di anastomosi gastrica a seguito di bypass gastrico o con interposizione intestinale, per via laparoscopica	53.07.21 ↔	Riparazione di ernia inguinale, per via laparoscopica, con impianto di membrane e reti
44.5X.33 ↔	Revisione di tasca a seguito di bypass gastrico senza nuova confezione, chirurgica a cielo aperto	53.09 ↔	Riparazione di ernia inguinale, altro
		53.20 ↔	Riparazione di ernia crurale, NAS
		53.22.11 ↔	Riparazione di ernia crurale, chirurgica a cielo aperto, senza impianto di membrane o reti
		53.22.21 ↔	Riparazione di ernia crurale, chirurgica a cielo aperto, con impianto di membrane e reti
		53.23.11 ↔	Riparazione di ernia crurale, per via laparoscopica, senza impianto di membrane o reti
		53.23.21 ↔	Riparazione di ernia crurale, per via laparoscopica, con impianto di membrane e reti
		53.29 ↔	Riparazione di ernia crurale, altro
		54.12.00 ↔	Riapertura di laparotomia recente, NAS
		54.12.10 ↔	Laparotomia di second-look

54.12.11 ↔	Laparotomia per controllo di emorragia postoperatoria	65.89.10 ↔	Altra lisi di aderenze di ovaio e di tuba di Falloppio, chirurgica a cielo aperto
54.12.99 ↔	Riapertura di laparotomia recente, altro	65.89.11 ↔	Altra lisi di aderenze di ovaio e di tuba di Falloppio, con tecnica microchirurgica
54.13 ↔	Laparotomia con drenaggio	65.89.12 ↔	Altra lisi di aderenze di ovaio e di tuba di Falloppio al peritoneo pelvico femminile, chirurgica a cielo aperto
54.19 ↔	Laparotomia, altro	65.89.13 ↔	Altra lisi di aderenze di ovaio e di tuba di Falloppio al peritoneo pelvico femminile, con assistenza microchirurgica
54.25 ↔	Lavaggio peritoneale	65.89.99 ↔	Altra lisi di aderenze di ovaio e di tuba di Falloppio, altro
54.3X.10 ↔	Omfalectomia	70.13 ↔	Lisi di aderenze intraluminali della vagina
54.4X.10 ↔	Asportazione di appendice epiploica	71.01 ↔	Lisi di aderenze vulvari
54.4X.11 ↔	Asportazione di mesentere	83.02.10 ↔	Miotomia, Testa e collo
54.4X.12 ↔	Asportazione di omento	83.02.11 ↔	Miotomia, Spalla e ascella
54.4X.99 ↔	Asportazione o distruzione di tessuto e lesione peritoneale, altro	83.02.12 ↔	Miotomia, Braccio e gomito
54.51 ↔	Lisi di aderenze peritoneali, per via laparoscopica	83.02.13 ↔	Miotomia, Avambraccio
54.52 ↔	Lisi di aderenze peritoneali, chirurgico a cielo aperto	83.02.14 ↔	Miotomia, Parete toracica, addome e dorso
54.59 ↔	Lisi di aderenze peritoneali, altro	83.02.15 ↔	Miotomia, Regione inguinale e genitale e natiche
54.62 ↔	Chiusura ritardata di ferita addominale in via di cicatrizzazione	83.02.16 ↔	Miotomia, Estremità inferiore
54.65 ↔	Chiusura definitiva di chiusura temporanea della parete addominale	83.02.19 ↔	Miotomia, Altra localizzazione
54.66 ↔	Sutura di lacerazione della parete addominale	83.03.10 ↔	Borsotomia, Testa e collo
54.67 ↔	Sutura di mesentere, grande o piccolo omento (a seguito di lacerazione)	83.03.11 ↔	Borsotomia, Spalla e ascella
54.68 ↔	Sutura del peritoneo, altra	83.03.12 ↔	Borsotomia, Braccio e gomito
54.69 ↔	Sutura della parete addominale, altra	83.03.13 ↔	Borsotomia, Avambraccio
54.73 ↔	Altra riparazione del peritoneo	83.03.14 ↔	Borsotomia, Parete toracica, addome e dorso
54.74 ↔	Altra riparazione dell'omento	83.03.15 ↔	Borsotomia, Regione inguinale e genitale e natiche
54.75 ↔	Altra riparazione del mesentere	83.03.16 ↔	Borsotomia, Estremità inferiore
54.99.31 ↔	Debulking per laparotomia	83.03.19 ↔	Borsotomia, Altra localizzazione
54.99.40 ↔	Revisione di fistola cutaneo-peritoneale (cateterismo permanente)	83.09.10 ↔	Rimozione di corpo estraneo da muscolo, tendine o fascia, Testa e collo
54.99.50 ↔	Chiusura temporanea della parete addominale	83.09.11 ↔	Rimozione di corpo estraneo da muscolo, tendine o fascia, Spalla e ascella
54.99.51 ↔	Apertura e richiusura di una chiusura temporanea della parete addominale	83.09.12 ↔	Rimozione di corpo estraneo da muscolo, tendine o fascia, Braccio e gomito
54.99.60 ↔	Lombotomia	83.09.13 ↔	Rimozione di corpo estraneo da muscolo, tendine o fascia, Avambraccio
54.99.61 ↔	Rilombotomia	83.09.14 ↔	Rimozione di corpo estraneo da muscolo, tendine o fascia, Parete toracica, addome e dorso
54.99.81 ↔	Revisione senza sostituzione di cateteri nonché di pompa automatica, programmabile e ricaricabile per il drenaggio continuo di liquido ascitico	83.09.15 ↔	Rimozione di corpo estraneo da muscolo, tendine o fascia, Regione inguinale e genitale e natiche
54.99.82 ↔	Rimozione di ostruzione meccanica di cateteri di una pompa automatica, programmabile e ricaricabile per il drenaggio continuo di liquido ascitico	83.09.16 ↔	Rimozione di corpo estraneo da muscolo, tendine o fascia, Estremità inferiore
54.99.84 ↔	Sostituzione dei cateteri di pompa automatica, programmabile e ricaricabile per il drenaggio continuo di liquido ascitico	83.09.19 ↔	Rimozione di corpo estraneo da muscolo, tendine o fascia, Altra localizzazione
54.A1 ↔	Asportazione e distruzione di tessuto retroperitoneale	83.11 ↔	Achillotomia
56.81 ↔	Lisi di aderenza intraluminale dell'uretere	83.12 ↔	Tenotomia degli adduttori dell'anca
57.12 ↔	Lisi di aderenze intraluminali con incisione nella vescica	83.13.10 ↔	Incisione di tendine, Testa e collo
57.41 ↔	Lisi transuretrale di aderenze intraluminali	83.13.11 ↔	Incisione di tendine, Spalla e ascella
59.00 ↔	Intervento retroperitoneale, NAS	83.13.12 ↔	Incisione di tendine, Braccio e gomito
59.02 ↔	Altra lisi di aderenze perirenali o periureterali	83.13.13 ↔	Incisione di tendine, Avambraccio
59.03.00 ↔	Lisi di aderenze perirenali e periureterali per via laparoscopica, NAS	83.13.14 ↔	Incisione di tendine, Parete toracica, addome e dorso
59.03.99 ↔	Lisi di aderenze perirenali e periureterali per via laparoscopica, altro	83.13.15 ↔	Incisione di tendine, Regione inguinale e genitale e natiche
59.11 ↔	Altra lisi di aderenze perivescicali	83.13.16 ↔	Incisione di tendine, Estremità inferiore
59.12 ↔	Lisi di aderenze perivescicali per via laparoscopica	83.13.20 ↔	Sezione di tendine, Testa e collo
59.19 ↔	Altra incisione del tessuto perivescicale	83.13.21 ↔	Sezione di tendine, Spalla e ascella
59.91 ↔	Asportazione di tessuti perirenali o perivescicali	83.13.22 ↔	Sezione di tendine, Braccio e gomito
59.92 ↔	Altri interventi sul tessuto perirenale o perivescicale	83.13.23 ↔	Sezione di tendine, Avambraccio
63.94 ↔	Lisi di aderenze del funicolo spermatico	83.13.24 ↔	Sezione di tendine, Parete toracica, addome e dorso
65.81.00 ↔	Lisi di aderenze di ovaio e di tuba di Falloppio per via laparoscopica, NAS	83.13.25 ↔	Sezione di tendine, Regione inguinale e genitale e natiche
65.81.10 ↔	Lisi di aderenze di ovaio e di tuba di Falloppio al peritoneo pelvico femminile, per via laparoscopica	83.13.26 ↔	Sezione di tendine, Estremità inferiore
65.81.99 ↔	Lisi di aderenze di ovaio e di tuba di Falloppio per via laparoscopica, altro	83.14.10 ↔	Fasciotomia, Testa e collo
65.89.00 ↔	Altra lisi di aderenze di ovaio e di tuba di Falloppio, NAS	83.14.11 ↔	Fasciotomia, Spalla e ascella
		83.14.12 ↔	Fasciotomia, Braccio e gomito
		83.14.13 ↔	Fasciotomia, Avambraccio
		83.14.14 ↔	Fasciotomia, Parete toracica, addome e dorso
		83.14.15 ↔	Fasciotomia, Regione inguinale e genitale e natiche

83.14.16 ↔ Fasciotomia, Estremità inferiore	83.42.14 ↔ Altra tendinectomia, Parete toracica, addome e dorso
83.19.10 ↔ Sezione di muscolo, Testa e collo	83.42.15 ↔ Altra tendinectomia, Regione inguinale e genitale e natiche
83.19.11 ↔ Sezione di muscolo, Spalla e ascella	83.42.16 ↔ Altra tendinectomia, Estremità inferiore
83.19.12 ↔ Sezione di muscolo, Braccio e gomito	83.42.19 ↔ Altra tendinectomia, Altra localizzazione
83.19.13 ↔ Sezione di muscolo, Avambraccio	83.44.00 ↔ Altra fasciectomia, NAS
83.19.14 ↔ Sezione di muscolo, Parete toracica, addome e dorso	83.44.10 ↔ Altra fasciectomia, Testa e collo
83.19.15 ↔ Sezione di muscolo, Regione inguinale e genitale e natiche	83.44.11 ↔ Altra fasciectomia, Spalla e ascella
83.19.16 ↔ Sezione di muscolo, Estremità inferiore	83.44.12 ↔ Altra fasciectomia, Braccio e gomito
83.19.20 ↔ Disinserzione di muscolo, tendine e fascia, Testa e collo	83.44.13 ↔ Altra fasciectomia, Avambraccio
83.19.21 ↔ Disinserzione di muscolo, tendine e fascia, Spalla e ascella	83.44.14 ↔ Altra fasciectomia, Parete toracica, addome e dorso
83.19.22 ↔ Disinserzione di muscolo, tendine e fascia, Braccio e gomito	83.44.15 ↔ Altra fasciectomia, Regione inguinale e genitale e natiche
83.19.23 ↔ Disinserzione di muscolo, tendine e fascia, Avambraccio	83.44.16 ↔ Altra fasciectomia, Estremità inferiore
83.19.24 ↔ Disinserzione di muscolo, tendine e fascia, Parete toracica, addome e dorso	83.44.19 ↔ Altra fasciectomia, Altra localizzazione
83.19.25 ↔ Disinserzione di muscolo, tendine e fascia, Regione inguinale e genitale e natiche	83.44.99 ↔ Altra fasciectomia, altro
83.19.26 ↔ Disinserzione di muscolo, tendine e fascia, Estremità inferiore	83.45.10 ↔ Altra miectomia, Testa e collo
83.21.21 ↔ Biopsia a cielo aperto di muscolo	83.45.11 ↔ Altra miectomia, Spalla e ascella
83.21.30 ↔ Biopsia dei tessuti molli, Biopsia di borsa sinoviale	83.45.12 ↔ Altra miectomia, Braccio e gomito
83.31.10 ↔ Asportazione di lesione delle guaine tendinee, Testa e collo	83.45.13 ↔ Altra miectomia, Avambraccio
83.31.11 ↔ Asportazione di lesione delle guaine tendinee, Spalla e ascella	83.45.14 ↔ Altra miectomia, Parete toracica, addome e dorso
83.31.12 ↔ Asportazione di lesione delle guaine tendinee, Braccio e gomito	83.45.15 ↔ Altra miectomia, Regione inguinale e genitale e natiche
83.31.13 ↔ Asportazione di lesione delle guaine tendinee, Avambraccio	83.45.16 ↔ Altra miectomia, Estremità inferiore
83.31.14 ↔ Asportazione di lesione delle guaine tendinee, Parete toracica, addome e dorso	83.45.19 ↔ Altra miectomia, Altra localizzazione
83.31.15 ↔ Asportazione di lesione delle guaine tendinee, Regione inguinale e genitale e natiche	83.49.10 ↔ Asportazione di guaina tendinea, Testa e collo
83.31.16 ↔ Asportazione di lesione delle guaine tendinee, Estremità inferiore	83.49.11 ↔ Asportazione di guaina tendinea, Spalla e ascella
83.32.10 ↔ Asportazione di lesione dei muscoli, Testa e collo	83.49.12 ↔ Asportazione di guaina tendinea, Braccio e gomito
83.32.11 ↔ Asportazione di lesione dei muscoli, Spalla e braccio	83.49.13 ↔ Asportazione di guaina tendinea, Avambraccio
83.32.12 ↔ Asportazione di lesione dei muscoli, Parete toracica, addome e dorso	83.49.14 ↔ Asportazione di guaina tendinea, Parete toracica e dorso
83.32.13 ↔ Asportazione di lesione dei muscoli, Regione inguinale e genitale e natiche	83.49.15 ↔ Asportazione di guaina tendinea, Regione inguinale e genitale e natiche
83.32.14 ↔ Asportazione di lesione dei muscoli, Estremità inferiore	83.49.16 ↔ Asportazione di guaina tendinea, Estremità inferiore
83.32.19 ↔ Asportazione di lesione dei muscoli, Altra localizzazione	83.49.20 ↔ Resezione compartimentale, Testa e collo
83.39.10 ↔ Asportazione di lesione di tendine, testa e collo	83.49.21 ↔ Resezione compartimentale, Spalla e ascella
83.39.11 ↔ Asportazione di lesione di tendine, Spalla e braccio	83.49.22 ↔ Resezione compartimentale, Braccio e gomito
83.39.12 ↔ Asportazione di lesione di tendine, Parete toracica, addome e dorso	83.49.23 ↔ Resezione compartimentale, Avambraccio
83.39.13 ↔ Asportazione di lesione di tendine, Regione inguinale e genitale e natiche	83.49.24 ↔ Resezione compartimentale, Parete toracica, addome e dorso
83.39.14 ↔ Asportazione di lesione di tendine, Estremità inferiore	83.49.25 ↔ Resezione compartimentale, Regione inguinale e genitale e natiche
83.39.20 ↔ Asportazione di lesione di fascia, Testa e collo	83.49.26 ↔ Resezione compartimentale, Estremità inferiore
83.39.21 ↔ Asportazione di lesione di fascia, Spalla e braccio	83.49.29 ↔ Resezione compartimentale, Altra localizzazione
83.39.22 ↔ Asportazione di lesione di fascia, Parete toracica, addome e dorso	83.49.30 ↔ Altra asportazione di tessuti molli, Testa e collo
83.39.23 ↔ Asportazione di lesione di fascia, Regione inguinale e genitale e natiche	83.49.31 ↔ Altra asportazione di tessuti molli, Spalla e ascella
83.39.24 ↔ Asportazione di lesione di fascia, Estremità inferiore	83.49.32 ↔ Altra asportazione di tessuti molli, Braccio e gomito
83.41 ↔ Asportazione di tendini per innesti	83.49.33 ↔ Altra asportazione di tessuti molli, Avambraccio
83.42.10 ↔ Altra tendinectomia, Testa e collo	83.49.34 ↔ Altra asportazione di tessuti molli, Parete toracica, addome e dorso
83.42.11 ↔ Altra tendinectomia, Spalla e ascella	83.49.35 ↔ Altra asportazione di tessuti molli, Regione inguinale e genitale e natiche
83.42.12 ↔ Altra tendinectomia, Braccio e gomito	83.49.36 ↔ Altra asportazione di tessuti molli, Estremità inferiore
83.42.13 ↔ Altra tendinectomia, Avambraccio	83.49.39 ↔ Altra asportazione di tessuti molli, Altra localizzazione
	83.5X.10 ↔ Borsectomia, Testa e collo
	83.5X.11 ↔ Borsectomia, Spalla e ascella
	83.5X.12 ↔ Borsectomia, Braccio e gomito
	83.5X.13 ↔ Borsectomia, Avambraccio
	83.5X.14 ↔ Borsectomia, Parete toracica, addome e dorso
	83.5X.15 ↔ Borsectomia, Regione inguinale e genitale e natiche
	83.5X.16 ↔ Borsectomia, Estremità inferiore
	83.5X.19 ↔ Borsectomia, Altra localizzazione
	83.61.11 ↔ Sutura di guaina tendinea, Spalla e ascella
	83.61.12 ↔ Sutura di guaina tendinea, Braccio e gomito
	83.61.13 ↔ Sutura di guaina tendinea, Avambraccio
	83.61.14 ↔ Sutura di guaina tendinea, Parete toracica, addome e dorso

83.61.15 ↔	Sutura di guaina tendinea, Regione inguinale e genitale e natiche	83.77.15 ↔	Trasferimento o trapianto di muscoli, Regione inguinale e genitale e natiche
83.61.16 ↔	Sutura di guaina tendinea, Estremità inferiore	83.77.16 ↔	Trasferimento o trapianto di muscoli, Estremità inferiore
83.61.19 ↔	Sutura di guaina tendinea, Altra localizzazione	83.77.19 ↔	Trasferimento o trapianto di muscoli, Altra localizzazione
83.62.10 ↔	Sutura differita di tendini, Testa e collo	83.85.10 ↔	Allungamento di muscolo o tendine, Testa e collo
83.62.11 ↔	Sutura differita di tendini, Spalla e ascella	83.85.11 ↔	Allungamento di muscolo o tendine, Spalla e ascella
83.62.12 ↔	Sutura differita di tendini, Braccio e gomito	83.85.12 ↔	Allungamento di muscolo o tendine, Braccio e gomito
83.62.13 ↔	Sutura differita di tendini, Avambraccio	83.85.13 ↔	Allungamento di muscolo o tendine, Avambraccio
83.62.14 ↔	Sutura differita di tendini, Parete toracica, addome e dorso	83.85.14 ↔	Allungamento di muscolo o tendine, Parete toracica, addome e dorso
83.62.15 ↔	Sutura differita di tendini, Regione inguinale e genitale e natiche	83.85.15 ↔	Allungamento di muscolo o tendine, Regione inguinale e genitale e natiche
83.62.16 ↔	Sutura differita di tendini, Estremità inferiore	83.85.16 ↔	Allungamento di muscolo o tendine, Estremità inferiore
83.62.19 ↔	Sutura differita di tendini, Altra localizzazione	83.85.19 ↔	Allungamento di muscolo o tendine, Altra localizzazione
83.64.10 ↔	Altra sutura di tendini, Testa e collo	83.85.20 ↔	Accorciamento di muscolo o tendine, Testa e collo
83.64.11 ↔	Altra sutura di tendini, Spalla e ascella	83.85.21 ↔	Accorciamento di muscolo o tendine, Spalla e ascella
83.64.12 ↔	Altra sutura di tendini, Braccio e gomito	83.85.22 ↔	Accorciamento di muscolo o tendine, Braccio e gomito
83.64.13 ↔	Altra sutura di tendini, Avambraccio	83.85.23 ↔	Accorciamento di muscolo o tendine, Avambraccio
83.64.14 ↔	Altra sutura di tendini, Parete toracica, addome e dorso	83.85.24 ↔	Accorciamento di muscolo o tendine, Parete toracica, addome e dorso
83.64.15 ↔	Altra sutura di tendini, Regione inguinale e genitale e natiche	83.85.25 ↔	Accorciamento di muscolo o tendine, Regione inguinale e genitale e natiche
83.64.16 ↔	Altra sutura di tendini, Estremità inferiore	83.85.26 ↔	Accorciamento di muscolo o tendine, Estremità inferiore
83.64.19 ↔	Altra sutura di tendini, Altra localizzazione	83.85.29 ↔	Accorciamento di muscolo o tendine, Altra localizzazione
83.65.10 ↔	Altra sutura di muscoli o fasce, Testa e collo	83.86 ↔	Plastica del quadricipite
83.65.11 ↔	Altra sutura di muscoli o fasce, Spalla e ascella	83.87.10 ↔	Mioplastica, Testa e collo
83.65.12 ↔	Altra sutura di muscoli o fasce, Braccio e gomito	83.87.11 ↔	Mioplastica, Spalla e ascella
83.65.13 ↔	Altra sutura di muscoli o fasce, Avambraccio	83.87.12 ↔	Mioplastica, Braccio e gomito
83.65.14 ↔	Altra sutura di muscoli o fasce, parete toracica, addome e dorso	83.87.13 ↔	Mioplastica, Avambraccio
83.65.15 ↔	Altra sutura di muscoli o fasce, Regione inguinale e genitale e natiche	83.87.14 ↔	Mioplastica, Parete toracica, addome e dorso
83.65.16 ↔	Altra sutura di muscoli o fasce, Estremità inferiore	83.87.15 ↔	Mioplastica, Regione inguinale e genitale e natiche
83.72.10 ↔	Arretramento di tendini, Testa e collo	83.87.16 ↔	Mioplastica, Estremità inferiore
83.72.11 ↔	Arretramento di tendini, Spalla e ascella	83.88.10 ↔	Rinforzo di tendine, Testa e collo
83.72.12 ↔	Arretramento di tendini, Braccio e gomito	83.88.11 ↔	Rinforzo di tendine, Spalla e ascella
83.72.13 ↔	Arretramento di tendini, Avambraccio	83.88.12 ↔	Rinforzo di tendine, Braccio e gomito
83.72.14 ↔	Arretramento di tendini, Parete toracica, addome e dorso	83.88.13 ↔	Rinforzo di tendine, Avambraccio
83.72.15 ↔	Arretramento di tendini, Regione inguinale e genitale e natiche	83.88.14 ↔	Rinforzo di tendine, Parete toracica, addome e dorso
83.72.16 ↔	Arretramento di tendini, Estremità inferiore	83.88.15 ↔	Rinforzo di tendine, Regione inguinale e genitale e natiche
83.73.10 ↔	Reinserzione di tendini, Testa e collo	83.88.16 ↔	Rinforzo di tendine, Estremità inferiore
83.73.11 ↔	Reinserzione di tendini, Spalla e ascella	83.88.19 ↔	Rinforzo di tendine, Altra localizzazione
83.73.12 ↔	Reinserzione di tendini, Braccio e gomito	83.88.20 ↔	Tenoplastica sostitutiva, Testa e collo
83.73.13 ↔	Reinserzione di tendini, Avambraccio	83.88.21 ↔	Tenoplastica sostitutiva, Spalla e ascella
83.73.14 ↔	Reinserzione di tendini, Parete toracica, addome e dorso	83.88.22 ↔	Tenoplastica sostitutiva, Braccio e gomito
83.73.15 ↔	Reinserzione di tendini, Regione inguinale e genitale e natiche	83.88.23 ↔	Tenoplastica sostitutiva, Avambraccio
83.73.16 ↔	Reinserzione di tendini, Estremità inferiore	83.88.24 ↔	Tenoplastica sostitutiva, Parete toracica, addome e dorso
83.73.19 ↔	Reinserzione di tendini, Altra localizzazione	83.88.25 ↔	Tenoplastica sostitutiva, Regione inguinale e genitale e natiche
83.74.10 ↔	Reinserzione di muscoli, Testa e collo	83.88.26 ↔	Tenoplastica sostitutiva, Estremità inferiore
83.74.11 ↔	Reinserzione di muscoli, Spalla e ascella	83.88.29 ↔	Tenoplastica sostitutiva, Altra localizzazione
83.74.12 ↔	Reinserzione di muscoli, Braccio e gomito	83.88.30 ↔	Creazione di un letto per l'innesto di tendini, Testa e collo
83.74.13 ↔	Reinserzione di muscoli, Avambraccio	83.88.31 ↔	Creazione di un letto per l'innesto di tendini, Spalla e ascella
83.74.14 ↔	Reinserzione di muscoli, Parete toracica, addome e dorso	83.88.32 ↔	Creazione di un letto per l'innesto di tendini, Braccio e gomito
83.74.15 ↔	Reinserzione di muscoli, Regione inguinale e genitale e natiche	83.88.33 ↔	Creazione di un letto per l'innesto di tendini, Avambraccio
83.74.16 ↔	Reinserzione di muscoli, Estremità inferiore	83.88.34 ↔	Creazione di un letto per l'innesto di tendini, Parete toracica, addome e dorso
83.74.19 ↔	Reinserzione di muscoli, Altra localizzazione		
83.77.10 ↔	Trasferimento o trapianto di muscoli, Testa e collo		
83.77.11 ↔	Trasferimento o trapianto di muscoli, Spalla e ascella		
83.77.12 ↔	Trasferimento o trapianto di muscoli, Braccio e gomito		
83.77.13 ↔	Trasferimento o trapianto di muscoli, Avambraccio		
83.77.14 ↔	Trasferimento o trapianto di muscoli, Parete toracica, addome e dorso		

83.88.35 ↔ Creazione di un letto per l'innesto di tendini, Regione inguinale e genitale e natiche	83.91.16 ↔ Lisi di aderenze di muscoli, tendini, fasce e borse, Estremità inferiore
83.88.36 ↔ Creazione di un letto per l'innesto di tendini, Estremità inferiore	83.99.10 ↔ Altri interventi su tendini, Testa e collo
83.88.39 ↔ Creazione di un letto per l'innesto di tendini, Altra localizzazione	83.99.11 ↔ Altri interventi su tendini, Spalla e ascella
83.88.40 ↔ Tenodesi, Testa e collo	83.99.12 ↔ Altri interventi su tendini, Braccio e gomito
83.88.41 ↔ Tenodesi, Spalla e ascella	83.99.13 ↔ Altri interventi su tendini, Avambraccio
83.88.42 ↔ Tenodesi, Braccio e gomito	83.99.14 ↔ Altri interventi su tendini, Parete toracica, addome e dorso
83.88.43 ↔ Tenodesi, Avambraccio	83.99.15 ↔ Altri interventi su tendini, Regione inguinale e genitale e natiche
83.88.44 ↔ Tenodesi, Parete toracica, addome e dorso	83.99.16 ↔ Altri interventi su tendini, Estremità inferiore
83.88.45 ↔ Tenodesi, Regione inguinale e genitale e natiche	83.99.20 ↔ Altri interventi su muscoli, fasce e borse, Testa e collo
83.88.46 ↔ Tenodesi, Estremità inferiore	83.99.21 ↔ Altri interventi su muscoli, fasce e borse, Spalla e ascella
83.88.49 ↔ Tenodesi, Altra localizzazione	83.99.22 ↔ Altri interventi su muscoli, fasce e borse, Braccio e gomito
83.88.90 ↔ Altri interventi di plastica sui tendini, Testa e collo	83.99.23 ↔ Altri interventi su muscoli, fasce e borse, Avambraccio
83.88.91 ↔ Altri interventi di plastica sui tendini, Spalla e ascella	83.99.24 ↔ Altri interventi su muscoli, fasce e borse, Parete toracica, addome e dorso
83.88.92 ↔ Altri interventi di plastica sui tendini, Braccio e gomito	83.99.25 ↔ Altri interventi su muscoli, fasce e borse, Regione inguinale e genitale e natiche
83.88.93 ↔ Altri interventi di plastica sui tendini, Avambraccio	83.99.26 ↔ Altri interventi su muscoli, fasce e borse, Estremità inferiore
83.88.94 ↔ Altri interventi di plastica sui tendini, Parete toracica, addome e dorso	83.99.30 ↔ Revisione senza sostituzione di stimolatore dei muscoli scheletrici
83.88.95 ↔ Altri interventi di plastica sui tendini, Regione inguinale e genitale e natiche	85.2C.12 ↔ Sbrigliamento chirurgico della mammella per mezzo di asportazione in anestesia locale per infiltrazione, regionale o generale, ampio
83.88.96 ↔ Altri interventi di plastica sui tendini, Estremità inferiore	86.2A.31 ↔ Sbrigliamento chirurgico, di grande estensione, sulla testa
83.89.10 ↔ Allungamento, accorciamento o raddoppiamento di fascia, Testa e collo	86.2A.36 ↔ Sbrigliamento chirurgico, di grande estensione, sulla mano
83.89.11 ↔ Allungamento, accorciamento o raddoppiamento di fascia, Spalla e ascella	86.2A.3D ↔ Sbrigliamento chirurgico, di grande estensione, sul piede
83.89.12 ↔ Allungamento, accorciamento o raddoppiamento di fascia, Braccio e gomito	86.2A.3E ↔ Sbrigliamento chirurgico, di grande estensione, in altra sede
83.89.13 ↔ Allungamento, accorciamento o raddoppiamento di fascia, Avambraccio	86.6B.11 ↔ Innesto cutaneo autologo a spessore parziale, piccolo, sulla testa
83.89.14 ↔ Allungamento, accorciamento o raddoppiamento di fascia, Parete toracica, addome e dorso	86.6B.12 ↔ Innesto cutaneo autologo a spessore parziale, piccolo, sul collo
83.89.15 ↔ Allungamento, accorciamento o raddoppiamento di fascia, Regione inguinale e genitale e natiche	86.6B.13 ↔ Innesto cutaneo autologo a spessore parziale, piccolo, su spalla e ascella
83.89.16 ↔ Allungamento, accorciamento o raddoppiamento di fascia, Estremità inferiore	86.6B.14 ↔ Innesto cutaneo autologo a spessore parziale, piccolo, su braccio e gomito
83.89.20 ↔ Copertura di difetto della fascia, Testa e collo	86.6B.15 ↔ Innesto cutaneo autologo a spessore parziale, piccolo, sull'avambraccio
83.89.21 ↔ Copertura di difetto della fascia, Spalla e ascella	86.6B.17 ↔ Innesto cutaneo autologo a spessore parziale, piccolo, su parete toracica e dorso
83.89.22 ↔ Copertura di difetto della fascia, Braccio e gomito	86.6B.18 ↔ Innesto cutaneo autologo a spessore parziale, piccolo, sulla regione addominale e inguinale
83.89.23 ↔ Copertura di difetto della fascia, Avambraccio	86.6B.1A ↔ Innesto cutaneo autologo a spessore parziale, piccolo, sulle natiche
83.89.24 ↔ Copertura di difetto della fascia, Parete toracica, addome e dorso	86.6B.1B ↔ Innesto cutaneo autologo a spessore parziale, piccolo, su coscia e ginocchio
83.89.25 ↔ Copertura di difetto della fascia, Regione inguinale e genitale e natiche	86.6B.1C ↔ Innesto cutaneo autologo a spessore parziale, piccolo, sulla gamba
83.89.26 ↔ Copertura di difetto della fascia, Estremità inferiore	86.6B.1D ↔ Innesto cutaneo autologo a spessore parziale, piccolo, sul piede
83.89.90 ↔ Altri interventi di plastica sulle fasce, Testa e collo	86.6B.21 ↔ Innesto cutaneo autologo a spessore parziale, ampio, sulla testa
83.89.91 ↔ Altri interventi di plastica sulle fasce, Spalla e ascella	86.6B.22 ↔ Innesto cutaneo autologo a spessore parziale, ampio, sul collo
83.89.92 ↔ Altri interventi di plastica sulle fasce, Braccio e gomito	86.6B.23 ↔ Innesto cutaneo autologo a spessore parziale, ampio, su spalla e ascella
83.89.93 ↔ Altri interventi di plastica sulle fasce, Avambraccio	86.6B.24 ↔ Innesto cutaneo autologo a spessore parziale, ampio, su braccio e gomito
83.89.94 ↔ Altri interventi di plastica sulle fasce, Parete toracica, addome e dorso	86.6B.25 ↔ Innesto cutaneo autologo a spessore parziale, ampio, sull'avambraccio
83.89.95 ↔ Altri interventi di plastica sulle fasce, Regione inguinale e genitale e natiche	
83.89.96 ↔ Altri interventi di plastica sulle fasce, Estremità inferiore	
83.91.10 ↔ Lisi di aderenze di muscoli, tendini, fasce e borse, Testa e collo	
83.91.11 ↔ Lisi di aderenze di muscoli, tendini, fasce e borse, Spalla e ascella	
83.91.12 ↔ Lisi di aderenze di muscoli, tendini, fasce e borse, Braccio e gomito	
83.91.13 ↔ Lisi di aderenze di muscoli, tendini, fasce e borse, Avambraccio	
83.91.14 ↔ Lisi di aderenze di muscoli, tendini, fasce e borse, Parete toracica, addome e dorso	
83.91.15 ↔ Lisi di aderenze di muscoli, tendini, fasce e borse, Regione inguinale e genitale e natiche	



86.6B.27 ↔	Innesto cutaneo autologo a spessore parziale, ampio, su parete toracica e dorso	86.88.12 ↔	Impianto o sostituzione operativi di sistema per terapia a pressione negativa in anestesia regionale o generale, profondi, su torace, mediastino e sterno
86.6B.28 ↔	Innesto cutaneo autologo a spessore parziale, ampio, sulla regione addominale e inguinale	86.88.13 ↔	Impianto o sostituzione operativi di sistema per terapia a pressione negativa in anestesia regionale o generale, sull'addome aperto
86.6B.2A ↔	Innesto cutaneo autologo a spessore parziale, ampio, sulle natiche	86.88.14 ↔	Impianto o sostituzione operativi di sistema per terapia a pressione negativa in anestesia regionale o generale, endorettale
86.6B.2B ↔	Innesto cutaneo autologo a spessore parziale, ampio, sul coscia e ginocchio	86.88.15 ↔	Impianto o sostituzione operativi di sistema per terapia a pressione negativa in anestesia regionale o generale, su pelle e tessuto sottocutaneo
86.6B.2C ↔	Innesto cutaneo autologo a spessore parziale, ampio, sulla gamba	86.88.16 ↔	Impianto o sostituzione operativi di sistema per terapia a pressione negativa in anestesia regionale o generale, in altra sede
86.6B.2D ↔	Innesto cutaneo autologo a spessore parziale, ampio, sul piede	86.88.17 ↔	Impianto o sostituzione operativi di sistema per terapia a pressione negativa in anestesia regionale o generale, profondi, sul dorso (da cervicale a sacrale)
86.84.21 ↔	Correzione di cicatrice o briglia retrattile della cute, sulla testa	86.88.18 ↔	Impianto o sostituzione operativi di sistema per terapia a pressione negativa in anestesia regionale o generale, profondi, su pelvi, vulva e perineo
86.84.26 ↔	Correzione di cicatrice o briglia retrattile della cute, sulla mano		
86.84.2D ↔	Correzione di cicatrice o briglia retrattile della cute, sul piede		
86.84.2E ↔	Correzione di cicatrice o briglia retrattile della cute, di altra sede		
86.88.11 ↔	Impianto o sostituzione operativi di sistema per terapia a pressione negativa in anestesia regionale o generale, profondi, su ossa e articolazioni delle estremità		

### Procedura H06-2

86.2A.21 ‡↔	Sbrigliamento chirurgico, di media estensione, sulla testa	86.2A.2D ‡↔	Sbrigliamento chirurgico, di media estensione, sul piede
86.2A.26 ‡↔	Sbrigliamento chirurgico, di media estensione, sulla mano	86.2A.2E ‡↔	Sbrigliamento chirurgico, di media estensione, in altra sede

### Procedura H06-3

86.0B.11 ‡↔ Impianto di sistema di somministrazione farmacologica nella cute e nel tessuto sottocutaneo

#### ADRG H07

#### Colecistectomia

Almeno una procedura nella tabella H07-3

#### DRG H07A

#### Colecistectomia specifica con neoplasia maligna o diagnosi complessa o ERCP o età < 12 anni

(Procedura nella tabella H07-4) e (diagnosi principale nella tabella H07-1 o diagnosi secondaria nella tabella H07-2 o procedura nella tabella H07-5 o Età < 12 anni)

#### DRG H07B

#### Colecistectomia specifica con età > 11 anni, o colecistectomia per neoplasia maligna o diagnosi complessa o ERCP o età < 12 anni

Procedura nella tabella H07-4 o diagnosi principale nella tabella H07-1 o diagnosi secondaria nella tabella H07-2 o procedura nella tabella H07-5 o Età < 12 anni

#### DRG H07C

#### Colecistectomia, età > 11 anni

### Diagnosi H07-1

C22.0	Carcinoma epatocellulare	C24.1	Tumore Maligno: Ampolla di Vater
C22.1	Carcinoma delle vie biliari intraepatiche	C24.8	Tumore Maligno: lesione sconfinante a più zone contigue delle vie biliari
C22.2	Epatoblastoma	C24.9	Tumore Maligno: Via biliare non specificata
C22.3	Angiosarcoma del fegato	C25.0	Tumore Maligno: Testa del pancreas
C22.4	Altri sarcomi del fegato	C25.1	Tumore Maligno: Corpo del pancreas
C22.7	Altri carcinomi specificati del fegato	C25.2	Tumore Maligno: Coda del pancreas
C22.9	Tumore Maligno: Tumore maligno del fegato, non specificato	C25.3	Tumore Maligno: Dotto pancreatico
C23	Tumore maligno della colecisti	C25.4	Tumore Maligno: Pancreas endocrino
C24.0	Tumore Maligno: Vie biliari extraepatiche	C25.7	Tumore Maligno: Altre parti del pancreas

C25.8	Tumore Maligno: lesione sconfinante a più zone contigue del pancreas	K85.81	Altra forma di pancreatite acuta: Con complicanze d'organo
C25.9	Tumore Maligno: Pancreas non specificato	K85.90	Pancreatite acuta non specificata: Senza menzione di complicazioni d'organo
C78.7	Tumore maligno secondario del fegato e del dotto biliare intraepatico	K85.91	Pancreatite acuta non specificata: Con complicanze d'organo
K85.00	Pancreatite acuta idiopatica: Senza menzione di complicazioni d'organo	K86.0	Pancreatite cronica da alcol
K85.01	Pancreatite acuta idiopatica: Con complicanze d'organo	K86.1	Altra pancreatite cronica
K85.10	Pancreatite acuta biliare: Senza menzione di complicazioni d'organo	K86.2	Cisti pancreatiche
K85.11	Pancreatite acuta biliare: Con complicanze d'organo	K86.3	Pseudocisti pancreatiche
K85.20	Pancreatite acuta indotta da alcol: Senza menzione di complicazioni d'organo	K86.80	Calcolo del dotto pancreatico senza stenosi del dotto pancreatico
K85.21	Pancreatite acuta indotta da alcol: Con complicanze d'organo	K86.81	Calcolo del dotto pancreatico con stenosi del dotto pancreatico
K85.30	Pancreatite acuta indotta da farmaci: Senza menzione di complicazioni d'organo	K86.82	Altra stenosi del dotto pancreatico
K85.31	Pancreatite acuta indotta da farmaci: Con complicanze d'organo	K86.83	Insufficienza pancreatiche esocrina
K85.80	Altra forma di pancreatite acuta: Senza menzione di complicazioni d'organo	K86.84	Fistola pancreatico-duodenale
		K86.88	Altre malattie specificate del pancreas
		K86.9	Malattia del pancreas non specificata

### Diagnosi H07-2

D69.53 Trombocitopenia indotta da eparina di tipo II

### Procedura H07-3

51.21 ↔	Altra colecistectomia parziale	51.22.12 ↔	Colecistectomia allargata
51.22.00 ↔	Colecistectomia, NAS	51.22.99 ↔	Colecistectomia, altro
51.22.10 ↔	Colecistectomia senza revisione chirurgica dei dotti biliari	51.23 ↔	Colecistectomia laparoscopica
51.22.11 ↔	Colecistectomia con revisione chirurgica dei dotti biliari	51.24 ↔	Colecistectomia laparoscopica parziale

### Procedura H07-4

51.21 ↔	Altra colecistectomia parziale	51.22.11 ↔	Colecistectomia con revisione chirurgica dei dotti biliari
51.22.00 ↔	Colecistectomia, NAS	51.22.12 ↔	Colecistectomia allargata
51.22.10 ↔	Colecistectomia senza revisione chirurgica dei dotti biliari	51.22.99 ↔	Colecistectomia, altro

### Procedura H07-5

51.10 †↔	Colangiopancreatografia retrograda endoscopica [ERCP]	51.87.26 †↔	Inserzione o sostituzione endoscopica di stent nudi autoespandenti nel dotto biliare, 4 stent
51.11 †↔	Colangiografia retrograda endoscopica [ERC]	51.87.27 †↔	Inserzione o sostituzione endoscopica di stent nudi autoespandenti nel dotto biliare, 5 stent
51.84 †↔	Dilatazione endoscopica dell'ampolla e di dotto biliare	51.87.28 †↔	Inserzione o sostituzione endoscopica di stent nudi autoespandenti nel dotto biliare, 6 e più stent
51.85 †↔	Sfinterotomia e papillotomia endoscopica	51.87.30 †↔	Inserzione o sostituzione endoscopica di stent rivestiti autoespandenti nel dotto biliare, 1 stent
51.86 †↔	Inserzione endoscopica di sonda per drenaggio nasobiliare	51.87.31 †↔	Inserzione o sostituzione endoscopica di stent rivestiti autoespandenti nel dotto biliare, 2 stent
51.87.00 †↔	Inserzione o sostituzione endoscopica di stent nel dotto biliare, NAS	51.87.33 †↔	Inserzione o sostituzione endoscopica di stent rivestiti autoespandenti nel dotto biliare, 3 stent
51.87.09 †↔	Inserzione o sostituzione endoscopica di stent nel dotto biliare, altro	51.87.34 †↔	Inserzione o sostituzione endoscopica di stent rivestiti autoespandenti nel dotto biliare, 4 stent
51.87.10 †↔	Inserzione o sostituzione endoscopica di stent non autoespandenti nel dotto biliare, 1 stent	51.87.35 †↔	Inserzione o sostituzione endoscopica di stent rivestiti autoespandenti nel dotto biliare, 5 stent
51.87.13 †↔	Inserzione o sostituzione endoscopica di stent non autoespandenti nel dotto biliare, 2 e più stent	51.87.36 †↔	Inserzione o sostituzione endoscopica di stent rivestiti autoespandenti nel dotto biliare, 6 e più stent
51.87.23 †↔	Inserzione o sostituzione endoscopica di stent nudi autoespandenti nel dotto biliare, 1 stent	51.88 †↔	Rimozione endoscopica di calcoli di vie biliari
51.87.24 †↔	Inserzione o sostituzione endoscopica di stent nudi autoespandenti nel dotto biliare, 2 stent	51.9A.00 †↔	Inserzione o sostituzione di stent nel dotto biliare, NAS
51.87.25 †↔	Inserzione o sostituzione endoscopica di stent nudi autoespandenti nel dotto biliare, 3 stent		

51.9A.09 ‡↔ Inserzione o sostituzione di stent nel dotto biliare, altro

52.13 ‡↔ Pancreatografia retrograda endoscopica [ERP]

**ADRG H09****Interventi su pancreas e fegato e shunt portosistemici, senza intervento maggiore, senza radioterapia**

Procedura nella tabella H09-2

**DRG H09A****Interventi su pancreas e fegato e shunt portosistemici, senza intervento maggiore, senza radioterapia, con CC estremamente gravi**

PCCL &gt; 3

**DRG H09B****Interventi su pancreas e fegato e shunt portosistemici, senza intervento maggiore, senza radioterapia, per neoplasia maligna o con intervento specifico sul pancreas**

Diagnosi principale nella tabella H09-1 o procedura nella tabella H09-3

**DRG H09C****Interventi su pancreas e fegato e shunt portosistemici, senza intervento maggiore, senza radioterapia****Diagnosi H09-1**

C22.0	Carcinoma epatocellulare	C25.1	Tumore Maligno: Corpo del pancreas
C22.1	Carcinoma delle vie biliari intraepatiche	C25.2	Tumore Maligno: Coda del pancreas
C22.2	Epatoblastoma	C25.3	Tumore Maligno: Dotto pancreatico
C22.3	Angiosarcoma del fegato	C25.4	Tumore Maligno: Pancreas endocrino
C22.4	Altri sarcomi del fegato	C25.7	Tumore Maligno: Altre parti del pancreas
C22.7	Altri carcinomi specificati del fegato	C25.8	Tumore Maligno: lesione sconfinante a più zone contigue del pancreas
C22.9	Tumore Maligno: Tumore maligno del fegato, non specificato	C25.9	Tumore Maligno: Pancreas non specificato
C23	Tumore maligno della colecisti	C78.7	Tumore maligno secondario del fegato e del dotto biliare intraepatico
C24.0	Tumore Maligno: Vie biliari extraepatiche	D01.5	Carcinoma in situ: Fegato, colecisti e dotti biliari
C24.1	Tumore Maligno: Ampolla di Vater	D37.6	Tumori di comportamento incerto o sconosciuto: Fegato, colecisti e dotti biliari
C24.8	Tumore Maligno: lesione sconfinante a più zone contigue delle vie biliari	D37.70	Tumori di comportamento incerto o sconosciuto: Pancreas
C24.9	Tumore Maligno: Via biliare non specificata		
C25.0	Tumore Maligno: Testa del pancreas		

**Procedura H09-2**

39.10 ↔	Shunt venoso intraaddominale, NAS	50.23.11 ↔	Asportazione locale di 1-2 lesioni epatiche, di diametro inferiore a 4 cm ciascuna, chirurgica a cielo aperto
39.11.00 ↔	Confezione e revisione di shunt portosistemico, TIPS, NAS	50.23.12 ↔	Asportazione locale di 1-2 lesioni epatiche, almeno una di diametro superiore a 4 cm, chirurgica a cielo aperto
39.11.11 ↔	Confezione di shunt portosistemico, impiego di angioplastica percutanea (con palloncino)	50.23.13 ↔	Asportazione locale di 3 e più lesioni epatiche, chirurgica a cielo aperto
39.11.12 ↔	Confezione di shunt portosistemico, trombolisi e trombectomia percutanea	50.25.11 ↔	Asportazione locale di 1-2 lesioni epatiche, di diametro inferiore a 4 cm ciascuna, per via laparoscopica
39.11.13 ↔	Confezione di shunt portosistemico, impiego di stent	50.25.12 ↔	Asportazione locale di 1-2 lesioni epatiche, almeno una di diametro superiore a 4 cm, per via laparoscopica
39.11.21 ↔	Revisione di shunt portosistemico, occlusione percutanea	50.25.13 ↔	Asportazione locale di 3 e più lesioni epatiche, per via laparoscopica
39.11.22 ↔	Revisione di shunt portosistemico, posa di stent	50.27.11 ↔	Distruzione locale di lesione o tessuto del fegato, mediante iniezione di alcol, chirurgica a cielo aperto
39.11.23 ↔	Revisione di shunt portosistemico, impiego di trombolisi e trombectomia percutanea	50.27.12 ↔	Distruzione locale di lesione o tessuto del fegato, mediante termoterapia indotta da corrente ad alta frequenza, chirurgica a cielo aperto
39.11.24 ↔	Revisione di shunt portosistemico, riduzione percutanea di shunt portosistemico esistente	50.27.13 ↔	Distruzione locale di lesione o tessuto del fegato, mediante crioterapia, chirurgica a cielo aperto
39.11.99 ↔	Confezione e revisione di shunt portosistemico, TIPS, altro	50.27.14 ↔	Distruzione locale di lesione o tessuto del fegato, mediante laser, chirurgica a cielo aperto
39.19 ↔	Shunt venoso intraaddominale, altro		
45.91 ↔	Anastomosi intestinale tenue-tenue		
50.0 ↔	Epatotomia		
50.21.11 ↔	Fenestrazione di una o più cisti epatiche, chirurgica a cielo aperto		
50.21.12 ↔	Fenestrazione di una o più cisti epatiche, per via laparoscopica		

50.27.15 ↔	Distruzione locale di lesione o tessuto del fegato, mediante elettroporazione irreversibile, chirurgica a cielo aperto	51.9A.41 ↔	Inserzione o sostituzione di stent non autoespandenti nel dotto biliare per via laparoscopica, 1 stent
50.27.19 ↔	Distruzione locale di lesione o tessuto del fegato, chirurgica a cielo aperto, altro	51.9A.42 ↔	Inserzione o sostituzione di stent non autoespandenti nel dotto biliare per via laparoscopica, 2 e più stent
50.27.21 ↔	Distruzione locale di lesione o tessuto del fegato, mediante iniezione di alcol, per via laparoscopica	51.9A.51 ↔	Inserzione o sostituzione di stent nudi autoespandenti nel dotto biliare per via laparoscopica, 1 stent
50.27.22 ↔	Distruzione locale di lesione o tessuto del fegato, mediante termoterapia, per via laparoscopica	51.9A.52 ↔	Inserzione o sostituzione di stent nudi autoespandenti nel dotto biliare per via laparoscopica, 2 stent
50.27.23 ↔	Distruzione locale di lesione o tessuto del fegato, mediante crioterapia, per via laparoscopica	51.9A.53 ↔	Inserzione o sostituzione di stent nudi autoespandenti nel dotto biliare per via laparoscopica, 3 stent
50.27.24 ↔	Distruzione locale di lesione o tessuto del fegato, mediante laser, per via laparoscopica	51.9A.54 ↔	Inserzione o sostituzione di stent nudi autoespandenti nel dotto biliare per via laparoscopica, 4 stent
50.27.25 ↔	Distruzione locale di lesione o tessuto del fegato, mediante elettroporazione irreversibile, per via laparoscopica	51.9A.55 ↔	Inserzione o sostituzione di stent nudi autoespandenti nel dotto biliare per via laparoscopica, 5 stent
50.27.29 ↔	Distruzione locale di lesione o tessuto del fegato, per via laparoscopica, altro	51.9A.56 ↔	Inserzione o sostituzione di stent nudi autoespandenti nel dotto biliare per via laparoscopica, 6 e più stent
50.2A.11 ↔	Resezione di cisti epatica, chirurgica a cielo aperto	51.9A.61 ↔	Inserzione o sostituzione di stent rivestiti autoespandenti nel dotto biliare per via laparoscopica, 1 stent
50.2A.12 ↔	Resezione di cisti epatica, per via laparoscopica	51.9A.62 ↔	Inserzione o sostituzione di stent rivestiti autoespandenti nel dotto biliare per via laparoscopica, 2 stent
50.2A.21 ↔	Bisegmentectomia sinistra, chirurgica a cielo aperto	51.9A.63 ↔	Inserzione o sostituzione di stent rivestiti autoespandenti nel dotto biliare per via laparoscopica, 3 stent
50.2A.22 ↔	Bisegmentectomia sinistra, per via laparoscopica	51.9A.64 ↔	Inserzione o sostituzione di stent rivestiti autoespandenti nel dotto biliare per via laparoscopica, 4 stent
50.2A.23 ↔	Emiepatectomia sinistra, chirurgica a cielo aperto	51.9A.65 ↔	Inserzione o sostituzione di stent rivestiti autoespandenti nel dotto biliare per via laparoscopica, 5 stent
50.2A.24 ↔	Emiepatectomia sinistra, per via laparoscopica	51.9A.66 ↔	Inserzione o sostituzione di stent rivestiti autoespandenti nel dotto biliare per via laparoscopica, 6 e più stent
50.2A.25 ↔	Emiepatectomia sinistra allargata, chirurgica a cielo aperto	51.9A.71 ↔	Inserzione o sostituzione, chirurgica a cielo aperto, di stent non autoespandenti nel dotto biliare, 1 stent
50.2A.26 ↔	Emiepatectomia sinistra allargata, per via laparoscopica	51.9A.72 ↔	Inserzione o sostituzione, chirurgica a cielo aperto, di stent non autoespandenti nel dotto biliare, 2 e più stent
50.2A.27 ↔	Emiepatectomia destra, chirurgica a cielo aperto	51.9A.81 ↔	Inserzione o sostituzione, chirurgica a cielo aperto, di stent nudi autoespandenti nel dotto biliare, 1 stent
50.2A.28 ↔	Emiepatectomia destra, per via laparoscopica	51.9A.82 ↔	Inserzione o sostituzione, chirurgica a cielo aperto, di stent nudi autoespandenti nel dotto biliare, 2 stent
50.2A.2A ↔	Emiepatectomia destra allargata, chirurgica a cielo aperto	51.9A.83 ↔	Inserzione o sostituzione, chirurgica a cielo aperto, di stent nudi autoespandenti nel dotto biliare, 3 stent
50.2A.2B ↔	Emiepatectomia destra allargata, per via laparoscopica	51.9A.84 ↔	Inserzione o sostituzione, chirurgica a cielo aperto, di stent nudi autoespandenti nel dotto biliare, 4 stent
50.2A.2C ↔	Altra resezione di più segmenti adiacenti, chirurgica a cielo aperto	51.9A.85 ↔	Inserzione o sostituzione, chirurgica a cielo aperto, di stent nudi autoespandenti nel dotto biliare, 5 stent
50.2A.2D ↔	Altra resezione di più segmenti adiacenti, per via laparoscopica	51.9A.86 ↔	Inserzione o sostituzione, chirurgica a cielo aperto, di stent nudi autoespandenti nel dotto biliare, 6 e più stent
50.2B.11 ↔	Transezione del fegato e legatura di rami della vena porta, ALPPS, prima fase, chirurgica a cielo aperto	51.9A.A1 ↔	Inserzione o sostituzione, chirurgica a cielo aperto, di stent rivestiti autoespandenti nel dotto biliare, 1 stent
50.2B.12 ↔	Transezione del fegato e legatura di rami della vena porta, ALPPS, prima fase, per via laparoscopica		
50.2C.11 ↔	Bisegmentectomia sinistra per trapianto da vivente, chirurgica a cielo aperto		
50.2C.12 ↔	Bisegmentectomia sinistra per trapianto da vivente, per via laparoscopica		
50.2C.13 ↔	Emiepatectomia sinistra per trapianto da vivente, chirurgica a cielo aperto		
50.2C.14 ↔	Emiepatectomia sinistra per trapianto da vivente, per via laparoscopica		
50.2C.15 ↔	Emiepatectomia destra per trapianto da vivente, chirurgica a cielo aperto		
50.2C.16 ↔	Emiepatectomia destra per trapianto da vivente, per via laparoscopica		
50.62 ↔	Chiusura di lacerazione del fegato e riparazione, mediante sutura		
50.63 ↔	Chiusura di lacerazione del fegato e riparazione, mediante tamponamento		
50.71 ↔	Epatectomia totale su donatore vivente, chirurgica a cielo aperto		
51.31 ↔	Anastomosi fra colecisti e dotti epatici		
51.32 ↔	Anastomosi fra colecisti e intestino		
51.33 ↔	Anastomosi fra colecisti e pancreas		
51.34 ↔	Anastomosi fra colecisti e stomaco		
51.36 ↔	Coledocoenterostomia		
51.37 ↔	Anastomosi fra dotto epatico e tratto gastrointestinale		
51.95.20 ↔	Rimozione di endoprotesi dal dotto biliare, chirurgica a cielo aperto		
51.95.21 ↔	Rimozione di endoprotesi dal dotto biliare, per via laparoscopica		

51.9A.A2 ↔	Inserzione o sostituzione, chirurgica a cielo aperto, di stent rivestiti autoespandenti nel dotto biliare, 2 stent	52.69 ↔	Pancreatectomia totale, altro
51.9A.A3 ↔	Inserzione o sostituzione, chirurgica a cielo aperto, di stent rivestiti autoespandenti nel dotto biliare, 3 stent	52.82 ↔	Trapianto omologo di pancreas
51.9A.A4 ↔	Inserzione o sostituzione, chirurgica a cielo aperto, di stent rivestiti autoespandenti nel dotto biliare, 4 stent	52.83.00 ↔	Trapianto eterologo di pancreas, NAS
51.9A.A5 ↔	Inserzione o sostituzione, chirurgica a cielo aperto, di stent rivestiti autoespandenti nel dotto biliare, 5 stent	52.83.10 ↔	Trapianto eterologo di pancreas, Ritrapianto di segmento pancreatico nella stessa degenza ospedaliera
51.9A.A6 ↔	Inserzione o sostituzione, chirurgica a cielo aperto, di stent rivestiti autoespandenti nel dotto biliare, 6 e più stent	52.83.11 ↔	Trapianto eterologo di pancreas, Ritrapianto del pancreas nella stessa degenza ospedaliera
52.01.12 ↔	Drenaggio transgastrico di cisti pancreatiche, chirurgico a cielo aperto	52.83.99 ↔	Trapianto eterologo di pancreas, altro
52.01.13 ↔	Drenaggio transgastrico di cisti pancreatiche, per via laparoscopica	52.95.10 ↔	Rimozione di calcoli dal dotto pancreatico, chirurgica a cielo aperto
52.01.22 ↔	Drenaggio transduodenale di cisti pancreatiche, chirurgico a cielo aperto	52.95.11 ↔	Rimozione di calcoli dal dotto pancreatico, per via laparoscopica
52.01.23 ↔	Drenaggio transduodenale di cisti pancreatiche, per via laparoscopica	52.95.20 ↔	Dilatazione del dotto pancreatico, per via laparoscopica
52.09.00 ↔	Altra pancreatotomia, NAS	52.95.30 ↔	Inserzione di un drenaggio nel dotto pancreatico, chirurgica a cielo aperto
52.09.10 ↔	Altra pancreatotomia, Incisione del pancreas	52.95.31 ↔	Inserzione di un drenaggio nel dotto pancreatico, per via laparoscopica
52.09.11 ↔	Altra pancreatotomia, Incisione del dotto pancreatico	52.95.40 ↔	Inserzione o sostituzione di uno stent [protesi] non autoespandente nel dotto pancreatico, chirurgica a cielo aperto
52.09.99 ↔	Altra pancreatotomia, altro	52.95.41 ↔	Inserzione o sostituzione di uno stent [protesi] non autoespandente nel dotto pancreatico, per via laparoscopica
52.22.00 ↔	Altra asportazione o distruzione di lesione o di tessuto del pancreas o del dotto pancreatico, NAS	52.95.50 ↔	Inserzione o sostituzione di uno stent [protesi] autoespandente nel dotto pancreatico, chirurgica a cielo aperto
52.22.99 ↔	Altra asportazione o distruzione di lesione o di tessuto del pancreas o del dotto pancreatico, altro	52.95.51 ↔	Inserzione o sostituzione di uno stent [protesi] autoespandente nel dotto pancreatico, per via laparoscopica
52.3 ↔	Marsupializzazione di cisti pancreatiche	52.95.60 ↔	Ricostruzione plastica del dotto pancreatico, per via laparoscopica
52.4 ↔	Drenaggio interno di cisti pancreatiche	52.95.70 ↔	Ricostruzione plastica del pancreas
52.50 ↔	Pancreatectomia parziale, NAS	52.95.90 ↔	Altri interventi per via endoscopica sul pancreas
52.51.10 ↔	Pancreatectomia prossimale, con conservazione del piloro	52.95.A1 ↔	Rimozione di uno stent [protesi] dal dotto pancreatico, chirurgica a cielo aperto
52.51.20 ↔	Pancreatectomia prossimale, con conservazione del duodeno	52.95.A2 ↔	Rimozione di uno stent [protesi] dal dotto pancreatico, per via laparoscopica
52.51.31 ↔	Resezione pancreaticoduodenale con gastrectomia parziale	52.96.11 ↔	Anastomosi fra dotto pancreatico e tratto gastrointestinale, chirurgica a cielo aperto
52.52.11 ↔	Pancreatectomia distale, chirurgica a cielo aperto	52.96.21 ↔	Anastomosi fra dotto pancreatico e tratto gastrointestinale, per via laparoscopica
52.52.12 ↔	Pancreatectomia distale, per via laparoscopica	52.99.00 ↔	Altri interventi a cielo aperto sul pancreas, NAS
52.54 ↔	Resezione segmentale del corpo del pancreas	52.99.10 ↔	Altri interventi a cielo aperto sul pancreas, Dilatazione del dotto pancreatico
52.59 ↔	Pancreatectomia parziale, altro	52.99.20 ↔	Altri interventi a cielo aperto sul pancreas, Ricostruzione plastica del dotto pancreatico
52.60 ↔	Pancreatectomia totale, NAS	52.99.99 ↔	Altri interventi a cielo aperto sul pancreas, altro
52.61 ↔	Pancreatectomia totale con gastrectomia parziale	54.94 ↔	Creazione di shunt peritoneovascolare
52.62 ↔	Pancreatectomia totale, con conservazione del piloro		
52.63 ↔	Pancreatectomia totale, con conservazione del duodeno		

### Procedura H09-3

52.50 ↔	Pancreatectomia parziale, NAS	52.54 ↔	Resezione segmentale del corpo del pancreas
52.52.11 ↔	Pancreatectomia distale, chirurgica a cielo aperto	52.59 ↔	Pancreatectomia parziale, altro
52.52.12 ↔	Pancreatectomia distale, per via laparoscopica		

### ADRG H12

### Miscellanea di interventi epatobiliari

Procedura nella tabella H12-1 e nessuna procedura nella tabella H12-2

**DRG H12A****Miscellanea di interventi epatobiliari con CC estremamente gravi o intervento complesso**

PCCL &gt; 3 o procedura nella tabella H12-3

**DRG H12B****Miscellanea di interventi epatobiliari****Procedura H12-1**

40.29.10 ↔	Asportazione di linfonodo mediastinico, NAS	44.31.32 ↔	Omega-loop gastric bypass, per via laparoscopica
40.29.11 ↔	Asportazione di linfonodo mediastinico, chirurgica a cielo aperto	44.31.41 ↔	Bypass gastrico Roux-en-Y, chirurgico a cielo aperto
40.29.12 ↔	Asportazione di linfonodo mediastinico, per via toracoscopica	44.31.42 ↔	Bypass gastrico Roux-en-Y, per via laparoscopica
40.29.19 ↔	Asportazione di linfonodo mediastinico, altro	44.38 ↔	Gastroenterostomia laparoscopica
40.29.20 ↔	Asportazione di linfonodo para-aortico	44.39 ↔	Gastroenterostomia senza gastrectomia, altro
40.29.30 ↔	Asportazione di linfonodo iliaco	50.12.00 ↔	Biopsia a cielo aperto del fegato, NAS
40.29.70 ↔	Asportazione di linfangioma o di igroma cistico	50.12.09 ↔	Biopsia a cielo aperto del fegato, altro
40.29.80 ↔	Asportazione di più stazioni linfonodali addominali (con biopsia epatica), NAS	50.12.11 ↔	Biopsia del fegato, mediante escissione, chirurgica a cielo aperto
40.29.81 ↔	Asportazione di più stazioni linfonodali addominali (con biopsia epatica), chirurgica a cielo aperto [laparotomia di staging]	50.12.12 ↔	Biopsia del fegato, mediante agobiopsia, chirurgica a cielo aperto
40.29.82 ↔	Asportazione di più stazioni linfonodali addominali (con biopsia epatica), per via laparoscopica [laparoscopia di staging]	50.14 ↔	Biopsia laparoscopica del fegato
40.29.89 ↔	Asportazione di più stazioni linfonodali addominali (con biopsia epatica), altro	50.69 ↔	Riparazione del fegato, altro
40.29.99 ↔	Asportazione semplice di altre strutture linfatiche, altro	50.99.10 ↔	Impianto e sostituzione di sistema di cateterismo permanente in arteria epatica e vena porta
44.11 ↔	Gastroscopia transaddominale	50.99.11 ↔	Rimozione di sistema di cateterismo permanente in arteria epatica e vena porta
44.31.00 ↔	Bypass gastrico, NAS	51.13 ↔	Biopsia a cielo aperto della colecisti e dei dotti biliari
44.31.09 ↔	Bypass gastrico, altro	51.41.00 ↔	Incisione del coledoco con rimozione di calcoli, NAS
44.31.11 ↔	Bypass gastrico prossimale, chirurgico a cielo aperto	51.41.09 ↔	Incisione del coledoco con rimozione di calcoli, altro
44.31.12 ↔	Bypass gastrico prossimale, per via laparoscopica	51.42.00 ↔	Incisione del coledoco con rimozione di altra occlusione, NAS
44.31.13 ↔	Bypass gastrico prossimale dopo sleeve resection, intervento di riconversione, chirurgico a cielo aperto	51.42.09 ↔	Incisione del coledoco con rimozione di altra occlusione, altro
44.31.14 ↔	Bypass gastrico prossimale dopo sleeve resection, intervento di riconversione, per via laparoscopica	51.44.00 ↔	Incisione del dotto cistico e dei dotti epatici per rimozione di calcoli, NAS
44.31.15 ↔	Bypass gastrico prossimale dopo bendaggio gastrico, dopo intervento bariatrico preliminare, chirurgico a cielo aperto	51.44.09 ↔	Incisione del dotto cistico e dei dotti epatici per rimozione di calcoli, altro
44.31.16 ↔	Bypass gastrico prossimale dopo bendaggio gastrico, dopo intervento bariatrico preliminare, per via laparoscopica	51.49.00 ↔	Incisione del dotto cistico e dei dotti epatici per rimozione di occlusione, NAS
44.31.21 ↔	Bypass gastrico distale, chirurgico a cielo aperto	51.49.09 ↔	Incisione del dotto cistico e dei dotti epatici per rimozione di occlusione, altro
44.31.22 ↔	Bypass gastrico distale, per via laparoscopica	52.12 ↔	Biopsia a cielo aperto del pancreas
44.31.31 ↔	Omega-loop gastric bypass, chirurgico a cielo aperto	54.21.10 ↔	Laparoscopia, Laparoscopia diagnostica
		54.21.30 ↔	Laparoscopia, Laparoscopia con drenaggio
		54.21.99 ↔	Laparoscopia, altro
		54.23 ↔	Biopsia del peritoneo
		54.92 ↔	Rimozione di corpo estraneo dalla cavità peritoneale

**Procedura H12-2**

51.23 ↔	Colecistectomia laparoscopica	51.24 ↔	Colecistectomia laparoscopica parziale
---------	-------------------------------	---------	--

**Procedura H12-3**

44.31.00 ↔	Bypass gastrico, NAS	44.31.16 ↔	Bypass gastrico prossimale dopo bendaggio gastrico, dopo intervento bariatrico preliminare, per via laparoscopica
44.31.09 ↔	Bypass gastrico, altro	44.31.21 ↔	Bypass gastrico distale, chirurgico a cielo aperto
44.31.11 ↔	Bypass gastrico prossimale, chirurgico a cielo aperto	44.31.22 ↔	Bypass gastrico distale, per via laparoscopica
44.31.12 ↔	Bypass gastrico prossimale, per via laparoscopica	44.31.31 ↔	Omega-loop gastric bypass, chirurgico a cielo aperto
44.31.13 ↔	Bypass gastrico prossimale dopo sleeve resection, intervento di riconversione, chirurgico a cielo aperto	44.31.32 ↔	Omega-loop gastric bypass, per via laparoscopica
44.31.14 ↔	Bypass gastrico prossimale dopo sleeve resection, intervento di riconversione, per via laparoscopica	44.31.41 ↔	Bypass gastrico Roux-en-Y, chirurgico a cielo aperto
44.31.15 ↔	Bypass gastrico prossimale dopo bendaggio gastrico, dopo intervento bariatrico preliminare, chirurgico a cielo aperto	44.31.42 ↔	Bypass gastrico Roux-en-Y, per via laparoscopica
		44.38 ↔	Gastroenterostomia laparoscopica
		44.39 ↔	Gastroenterostomia senza gastrectomia, altro

**ADRG H16****Altra radioterapia per malattie e disturbi epatobiliari e del pancreas**

Procedura nella tabella H16-1

**DRG H16Z****Altra radioterapia per malattie e disturbi epatobiliari e del pancreas****Procedura H16-1**

92.20 ↔	Infusione d'isotopo radioattivo liquido	92.24.30 ↔	Teleradioterapia mediante fotoni: radioterapia estremamente complessa con attrezzatura specializzata
92.21.00 ↔	Radioterapia superficiale: NAS	92.25.00 ↔	Teleradioterapia con elettroni, acceleratore lineare, NAS
92.21.01 ↔	Radioterapia superficiale: fino a 2 campi di irradiazione	92.25.01 ↔	Teleradioterapia con elettroni, acceleratore lineare, irradiazione di campo esteso
92.21.02 ↔	Radioterapia superficiale: più di 2 campi di irradiazione	92.25.02 ↔	Teleradioterapia con elettroni, acceleratore lineare, irradiazione di un emicorpo
92.22.00 ↔	Radioterapia con ortovoltaggio: NAS	92.25.03 ↔	Teleradioterapia con elettroni, acceleratore lineare, irradiazione del corpo intero
92.22.01 ↔	Radioterapia con ortovoltaggio: fino a 2 campi di irradiazione	92.25.04 ↔	Teleradioterapia con elettroni, acceleratore lineare, radioterapia intraoperatoria
92.22.02 ↔	Radioterapia con ortovoltaggio: più di 2 campi di irradiazione	92.25.09 ↔	Teleradioterapia con elettroni, acceleratore lineare, altro
92.22.11 ↔	Roentgenterapia intraoperatoria, fino a 300 kV	92.25.11 ↔	Teleradioterapia con elettroni, acceleratore lineare, guidata dalle immagini
92.22.12 ↔	Roentgenterapia intraoperatoria, 300 kV - < 1 MV	92.25.12 ↔	Teleradioterapia con elettroni, acceleratore lineare, guidata dalle immagini, fino a 2 campi di irradiazione
92.22.19 ↔	Roentgenterapia intraoperatoria, altro	92.25.13 ↔	Teleradioterapia con elettroni, acceleratore lineare, guidata dalle immagini, più di 2 campi di irradiazione
92.23.00 ↔	Radioterapia ad alto voltaggio: NAS	92.25.14 ↔	Teleradioterapia con elettroni, acceleratore lineare, guidata dalle immagini, irradiazione 3D pianificata
92.23.01 ↔	Dispositivo di telecobaltoterapia, fino a 2 campi di irradiazione	92.25.15 ↔	Teleradioterapia con elettroni, acceleratore lineare, guidata dalle immagini, radioterapia a modulazione di intensità
92.23.02 ↔	Dispositivo di telecobaltoterapia, da 3 a 4 campi di irradiazione	92.25.21 ↔	Teleradioterapia con elettroni, acceleratore lineare, non guidata dalle immagini, fino a 2 campi di irradiazione
92.23.03 ↔	Dispositivo di telecobaltoterapia, più di 4 campi di irradiazione o irradiazione 3D pianificata	92.25.22 ↔	Teleradioterapia con elettroni, acceleratore lineare, non guidata dalle immagini, più di 2 campi di irradiazione
92.23.08 ↔	Radioterapia ad alto voltaggio: altri isotopi	92.25.23 ↔	Teleradioterapia con elettroni, acceleratore lineare, non guidata dalle immagini, irradiazione 3D pianificata
92.23.09 ↔	Dispositivo di telecobaltoterapia, altro	92.25.24 ↔	Teleradioterapia con elettroni, acceleratore lineare, non guidata dalle immagini, radioterapia a modulazione di intensità
92.24.00 ↔	Teleradioterapia mediante fotoni, acceleratore lineare, NAS	92.26.00 ↔	Teleradioterapia con altre radiazioni particellari, NAS
92.24.01 ↔	Teleradioterapia mediante fotoni, acceleratore lineare, irradiazione di campo esteso	92.26.99 ↔	Teleradioterapia con altre radiazioni particellari, altro
92.24.02 ↔	Teleradioterapia mediante fotoni, acceleratore lineare, irradiazione di un emicorpo	92.27.00 ↔	Impianto o inserzione di elementi radioattivi (brachiterapia con radionuclidi chiusi), superficie corporea, altra o NAS sede di applicazione
92.24.03 ↔	Teleradioterapia mediante fotoni, acceleratore lineare, irradiazione del corpo intero	92.27.10 ↔	Impianto o inserzione di elementi radioattivi (brachiterapia con radionuclidi chiusi), organi sessuali femminili, NAS
92.24.04 ↔	Teleradioterapia mediante fotoni, acceleratore lineare, radioterapia intraoperatoria	92.27.11 ↔	Impianto o inserzione di elementi radioattivi (brachiterapia con radionuclidi chiusi), in sede intrauterina
92.24.09 ↔	Teleradioterapia mediante fotoni, acceleratore lineare, altro	92.27.12 ↔	Impianto o inserzione di elementi radioattivi (brachiterapia con radionuclidi chiusi), in sede intravaginale
92.24.11 ↔	Teleradioterapia mediante fotoni, acceleratore lineare, guidata dalle immagini [IGRT], fino a 2 campi di irradiazione	92.27.13 ↔	Impianto o inserzione di elementi radioattivi (brachiterapia con radionuclidi chiusi), in sede combinata intrauterina e intravaginale
92.24.12 ↔	Teleradioterapia mediante fotoni, acceleratore lineare, guidata dalle immagini [IGRT], più di 2 campi di irradiazione	92.27.21 ↔	Impianto o inserzione di elementi radioattivi (brachiterapia con radionuclidi chiusi), superficie corporea
92.24.13 ↔	Teleradioterapia mediante fotoni, acceleratore lineare, guidata dalle immagini [IGRT], irradiazione 3D pianificata		
92.24.14 ↔	Teleradioterapia mediante fotoni, acceleratore lineare, guidata dalle immagini [IGRT], radioterapia a modulazione di intensità		
92.24.21 ↔	Teleradioterapia mediante fotoni, acceleratore lineare, non guidata dalle immagini, fino a 2 campi di irradiazione		
92.24.22 ↔	Teleradioterapia mediante fotoni, acceleratore lineare, non guidata dalle immagini, più di 2 campi di irradiazione		
92.24.23 ↔	Teleradioterapia mediante fotoni, acceleratore lineare, non guidata dalle immagini, irradiazione 3D pianificata		
92.24.24 ↔	Teleradioterapia mediante fotoni, acceleratore lineare, non guidata dalle immagini, radioterapia a modulazione di intensità		

92.27.22 ↔	Impianto o inserzione di elementi radioattivi (brachiterapia con radionuclidi chiusi), in sede intracavitaria	92.28.6C ↔	Terapia radiorecettoriale con altri leganti PSMA
92.27.23 ↔	Impianto o inserzione di elementi radioattivi (brachiterapia con radionuclidi chiusi), in sede endoluminale	92.28.71 ↔	Somministrazione parenterale di iodio-131-MIBG [metaiodobenzilguanidina]
92.27.30 ↔	Impianto o inserzione di elementi radioattivi (brachiterapia con radionuclidi chiusi), vasi NAS	92.29.00 ↔	Brachiterapia con radionuclidi chiusi, NAS
92.27.31 ↔	Impianto o inserzione di elementi radioattivi (brachiterapia con radionuclidi chiusi), arterie coronarie	92.29.09 ↔	Brachiterapia con radionuclidi chiusi, altro
92.27.39 ↔	Impianto o inserzione di elementi radioattivi (brachiterapia con radionuclidi chiusi), altri vasi	92.29.11 ↔	Brachiterapia interstiziale con impianto di emettitori rimovibili monoplanari, basso rateo di dose
92.27.40 ↔	Impianto o inserzione di elementi radioattivi (brachiterapia con radionuclidi chiusi), intraoperatoria	92.29.12 ↔	Brachiterapia interstiziale con impianto di emettitori rimovibili monoplanari, rateo di dose pulsata [pulsed dose rate]
92.27.70 ↔	Moulage radioattivi, NAS	92.29.13 ↔	Brachiterapia interstiziale con impianto di emettitori rimovibili monoplanari, alto rateo di dose
92.27.71 ↔	Moulage radioattivi: costruzione e applicazione di moulage radioattivi superficiali	92.29.19 ↔	Brachiterapia interstiziale con impianto di emettitori rimovibili monoplanari, altro
92.27.72 ↔	Moulage radioattivi: costruzione e applicazione di applicatori non impiegati sulla superficie corporea	92.29.21 ↔	Brachiterapia interstiziale con impianto volumetrico di emettitori rimovibili multiplanari, basso rateo di dose
92.27.73 ↔	Moulage radioattivi: costruzione e applicazione di applicatori oculari	92.29.22 ↔	Brachiterapia interstiziale con impianto volumetrico di emettitori rimovibili multiplanari, rateo di dose pulsata [pulsed dose rate]
92.27.79 ↔	Moulage radioattivi, altro	92.29.23 ↔	Brachiterapia interstiziale con impianto volumetrico di emettitori rimovibili multiplanari, alto rateo di dose
92.28.00 ↔	Iniezione, instillazione o somministrazione per via orale di radioisotopi, NAS	92.29.24 ↔	Brachiterapia con impianto di emettitori rimovibili multiplanari, alto rateo di dose, intraoperatoria
92.28.09 ↔	Iniezione, instillazione o somministrazione per via orale di radioisotopi, altro	92.29.29 ↔	Brachiterapia interstiziale con impianto volumetrico di emettitori rimovibili multiplanari, altro
92.28.11 ↔	Terapia con radionuclidi aperti per metastasi ossee	92.29.31 ↔	Brachiterapia interstiziale con impianto di emettitori permanenti, fino a 10 sorgenti
92.28.14 ↔	Instillazione di radionuclidi aperti in articolazioni	92.29.32 ↔	Brachiterapia interstiziale con impianto di emettitori permanenti, da 11 a 15 sorgenti
92.28.24 ↔	Radio-chemioembolizzazione endovascolare selettiva con I-131-Lipiodol	92.29.33 ↔	Brachiterapia interstiziale con impianto di emettitori permanenti, da 16 a 20 sorgenti
92.28.25 ↔	Terapia endovascolare selettiva con radionuclidi [SIRT] mediante embolizzazione con microsferi marcate con ittrio-90	92.29.34 ↔	Brachiterapia interstiziale con impianto di emettitori permanenti, da 21 a 25 sorgenti
92.28.26 ↔	Terapia endovascolare selettiva con radionuclidi [SIRT] mediante embolizzazione con microsferi marcate con olmio-166	92.29.35 ↔	Brachiterapia interstiziale con impianto di emettitori permanenti, da 26 a 30 sorgenti
92.28.33 ↔	Brachiterapia endovascolare con renio-188	92.29.36 ↔	Brachiterapia interstiziale con impianto di emettitori permanenti, da 31 a 35 sorgenti
92.28.41 ↔	Radioiodioterapia fino a 1,2 GBq I-131, senza somministrazione di tireotropina ricombinante [rh-TSH]	92.29.37 ↔	Brachiterapia interstiziale con impianto di emettitori permanenti, da 36 a 40 sorgenti
92.28.42 ↔	Radioiodioterapia fino a 1,2 GBq I-131, con somministrazione di tireotropina ricombinante [rh-TSH]	92.29.38 ↔	Brachiterapia interstiziale con impianto di emettitori permanenti, da 41 a 45 sorgenti
92.28.43 ↔	Radioiodioterapia da 1,2 a meno di 5 GBq I-131, senza somministrazione di tireotropina ricombinante [rh-TSH]	92.29.39 ↔	Brachiterapia interstiziale con impianto di emettitori permanenti, da 46 a 50 sorgenti
92.28.44 ↔	Radioiodioterapia da 1,2 a meno di 5 GBq I-131, con somministrazione di tireotropina ricombinante [rh-TSH]	92.29.3A ↔	Brachiterapia interstiziale con impianto di emettitori permanenti, da 51 a 55 sorgenti
92.28.45 ↔	Radioiodioterapia da 5 e più GBq I-131, senza somministrazione di tireotropina ricombinante [rh-TSH]	92.29.3B ↔	Brachiterapia interstiziale con impianto di emettitori permanenti, da 56 a 60 sorgenti
92.28.46 ↔	Radioiodioterapia da 5 e più GBq I-131, con somministrazione di tireotropina ricombinante [rh-TSH]	92.29.3C ↔	Brachiterapia interstiziale con impianto di emettitori permanenti, da 61 a 65 sorgenti
92.28.51 ↔	Radioimmunoterapia con 90Y ibritumomab tiuxetano, parenterale	92.29.3D ↔	Brachiterapia interstiziale con impianto di emettitori permanenti, da 66 a 70 sorgenti
92.28.52 ↔	Radioimmunoterapia con iodio-131 [I-131] tositumomab, parenterale	92.29.3E ↔	Brachiterapia interstiziale con impianto di emettitori permanenti, da 71 e più sorgenti
92.28.53 ↔	Radioimmunoterapia con altri anticorpi, parenterale	92.29.40 ↔	Brachiterapia con applicatori superficiali, NAS
92.28.64 ↔	Terapia radiorecettoriale con l'analogo della somatostatina DOTA-coniugato TOC [octreotide]	92.29.49 ↔	Brachiterapia con applicatori superficiali, altro
92.28.65 ↔	Terapia radiorecettoriale con l'analogo della somatostatina DOTA-coniugato TATE [octreotate]	92.29.51 ↔	Rimozione di radionuclidi chiusi o di applicatori inattivi sotto anestesia
92.28.66 ↔	Terapia radiorecettoriale con antagonisti della somatostatina	92.30.00 ↔	Radioterapia stereotassica, in seduta unica, NAS
92.28.69 ↔	Radioterapia con molecole piccole, altro	92.30.01 ↔	Radioterapia stereotassica, in seduta unica: Cerebrale, NAS
92.28.6B ↔	Terapia radiorecettoriale con 177Lu-PSMA I&T [177Lu-ITG-PSMA-1]	92.30.02 ↔	Radioterapia stereotassica, in seduta unica: Extracerebrale, NAS
		92.30.20 ↔	Radioterapia stereotassica, in seduta unica: Cerebrale, radioterapia a modulazione di intensità
		92.30.21 ↔	Radioterapia stereotassica, in seduta unica: Cerebrale, radioterapia ad arco a modulazione di intensità [IMAT]
		92.30.22 ↔	Radioterapia stereotassica, in seduta unica: Cerebrale, guidata dalle immagini



92.30.30 ↔ Radioterapia stereotassica, in seduta unica: Extracerebrale, radioterapia a modulazione di intensità	92.39.20 ↔ Altra radioterapia ad alto voltaggio, irradiazione stereotassica, frazionata: Cerebrale, radioterapia a modulazione di intensità
92.30.31 ↔ Radioterapia stereotassica, in seduta unica: Extracerebrale, radioterapia ad arco a modulazione di intensità [IMAT]	92.39.21 ↔ Altra radioterapia ad alto voltaggio, irradiazione stereotassica, frazionata: Cerebrale, radioterapia ad arco a modulazione di intensità [IMAT]
92.30.32 ↔ Radioterapia stereotassica, in seduta unica: Extracerebrale, guidata dalle immagini	92.39.22 ↔ Altra radioterapia ad alto voltaggio, irradiazione stereotassica, frazionata: Cerebrale, guidata dalle immagini
92.30.99 ↔ Radioterapia stereotassica, in seduta unica, altro	92.39.29 ↔ Altra radioterapia ad alto voltaggio, irradiazione stereotassica, frazionata, cerebrale, altro
92.31.00 ↔ Radiocirurgia con fotoni NAS, cerebrale	92.39.30 ↔ Altra radioterapia ad alto voltaggio, irradiazione stereotassica, frazionata: Extracerebrale, radioterapia a modulazione di intensità
92.31.10 ↔ Radiocirurgia con fotoni NAS, extracerebrale	92.39.31 ↔ Altra radioterapia ad alto voltaggio, irradiazione stereotassica, frazionata: Extracerebrale, radioterapia ad arco a modulazione di intensità [IMAT]
92.32.00 ↔ Radiocirurgia con fotoni a sorgente multiple, NAS	92.39.32 ↔ Altra radioterapia ad alto voltaggio, irradiazione stereotassica, frazionata: Extracerebrale, guidata dalle immagini
92.32.01 ↔ Radiocirurgia con fotoni a sorgenti multiple: Gamma knife	92.39.39 ↔ Altra radioterapia ad alto voltaggio, irradiazione stereotassica, frazionata, extracerebrale, altro
92.33.00 ↔ Radiocirurgia con particelle, NAS	92.41 ↔ Radioterapia intraoperatoria con elettroni
92.33.01 ↔ Altra radioterapia ad alto voltaggio: radioterapia stereotassica, in seduta unica, cerebrale	
92.33.11 ↔ Altra radioterapia ad alto voltaggio: radioterapia stereotassica, in seduta unica, extracerebrale	
92.39.00 ↔ Altra radiocirurgia stereotassica, NAS	
92.39.01 ↔ Altra radioterapia ad alto voltaggio, irradiazione stereotassica, frazionata, cerebrale, NAS	
92.39.11 ↔ Altra radioterapia ad alto voltaggio, irradiazione stereotassica, frazionata, extracerebrale, NAS	

**ADRG H33****Procedure OR complesse in più tempi o terapia a pressione negativa complessa o terapia a pressione negativa con intervento specifico o intervento su pancreas o fegato con terapia intensiva complessa > 196/360 punti risorse o terapia intensiva complessa specifica con punti risorse per trattamento complesso IMC**

Procedure OR complesse in più tempi e procedura nella almeno due delle tabelle H33-1, H33-2, H33-3, H33-4, H33-5 o di cui almeno due trattamenti, che sono temporalmente distanti di almeno un giorno nella [di cui almeno due procedure nella tabella H33-6] o Terapia a pressione negativa complessa o Terapia a pressione negativa e (definizione del DRG (H01A) o definizione del DRG (H01B) o definizione del DRG (H05A) o definizione del DRG (H05B)) o definizione del DRG di base (H01) e almeno una procedura nella tabella H33-7 o procedura nella almeno due delle tabelle H33-8, H33-9

**DRG H33Z****Procedure OR complesse in più tempi o terapia a pressione negativa complessa o terapia a pressione negativa con intervento specifico o intervento su pancreas o fegato con terapia intensiva complessa > 196/360 punti risorse o terapia intensiva complessa specifica con punti risorse per trattamento complesso IMC****Procedura H33-1**

51.32 ↔ Anastomosi fra colecisti e intestino	51.38.11 ↔ Anastomosi fra vie biliari e tratto gastrointestinale, chirurgica a cielo aperto
51.34 ↔ Anastomosi fra colecisti e stomaco	51.38.21 ↔ Anastomosi fra vie biliari e tratto gastrointestinale, per via laparoscopica
51.35 ↔ Altra anastomosi della colecisti	51.39 ↔ Altra anastomosi di dotti biliari
51.36 ↔ Coledocoenterostomia	
51.37 ↔ Anastomosi fra dotto epatico e tratto gastrointestinale	

**Procedura H33-2**

50.0 ↔ Epatotomia	50.25.11 ↔ Asportazione locale di 1-2 lesioni epatiche, di diametro inferiore a 4 cm ciascuna, per via laparoscopica
50.21.11 ↔ Fenestrazione di una o più cisti epatiche, chirurgica a cielo aperto	50.25.12 ↔ Asportazione locale di 1-2 lesioni epatiche, almeno una di diametro superiore a 4 cm, per via laparoscopica
50.21.12 ↔ Fenestrazione di una o più cisti epatiche, per via laparoscopica	50.25.13 ↔ Asportazione locale di 3 e più lesioni epatiche, per via laparoscopica
50.23.11 ↔ Asportazione locale di 1-2 lesioni epatiche, di diametro inferiore a 4 cm ciascuna, chirurgica a cielo aperto	50.27.11 ↔ Distruzione locale di lesione o tessuto del fegato, mediante iniezione di alcol, chirurgica a cielo aperto
50.23.12 ↔ Asportazione locale di 1-2 lesioni epatiche, almeno una di diametro superiore a 4 cm, chirurgica a cielo aperto	50.27.12 ↔ Distruzione locale di lesione o tessuto del fegato, mediante termoterapia indotta da corrente ad alta frequenza, chirurgica a cielo aperto
50.23.13 ↔ Asportazione locale di 3 e più lesioni epatiche, chirurgica a cielo aperto	

50.27.13 ↔	Distruzione locale di lesione o tessuto del fegato, mediante crioterapia, chirurgica a cielo aperto	50.2A.27 ↔	Emiepatectomia destra, chirurgica a cielo aperto
50.27.14 ↔	Distruzione locale di lesione o tessuto del fegato, mediante laser, chirurgica a cielo aperto	50.2A.28 ↔	Emiepatectomia destra, per via laparoscopica
50.27.15 ↔	Distruzione locale di lesione o tessuto del fegato, mediante elettroporazione irreversibile, chirurgica a cielo aperto	50.2A.2A ↔	Emiepatectomia destra allargata, chirurgica a cielo aperto
50.27.19 ↔	Distruzione locale di lesione o tessuto del fegato, chirurgica a cielo aperto, altro	50.2A.2B ↔	Emiepatectomia destra allargata, per via laparoscopica
50.27.21 ↔	Distruzione locale di lesione o tessuto del fegato, mediante iniezione di alcol, per via laparoscopica	50.2A.2C ↔	Altra resezione di più segmenti adiacenti, chirurgica a cielo aperto
50.27.22 ↔	Distruzione locale di lesione o tessuto del fegato, mediante termoterapia, per via laparoscopica	50.2A.2D ↔	Altra resezione di più segmenti adiacenti, per via laparoscopica
50.27.23 ↔	Distruzione locale di lesione o tessuto del fegato, mediante crioterapia, per via laparoscopica	50.2B.11 ↔	Transezione del fegato e legatura di rami della vena porta, ALPPS, prima fase, chirurgica a cielo aperto
50.27.24 ↔	Distruzione locale di lesione o tessuto del fegato, mediante laser, per via laparoscopica	50.2B.12 ↔	Transezione del fegato e legatura di rami della vena porta, ALPPS, prima fase, per via laparoscopica
50.27.25 ↔	Distruzione locale di lesione o tessuto del fegato, mediante elettroporazione irreversibile, per via laparoscopica	50.2C.11 ↔	Bisegmentectomia sinistra per trapianto da vivente, chirurgica a cielo aperto
50.27.29 ↔	Distruzione locale di lesione o tessuto del fegato, per via laparoscopica, altro	50.2C.12 ↔	Bisegmentectomia sinistra per trapianto da vivente, per via laparoscopica
50.2A.11 ↔	Resezione di cisti epatica, chirurgica a cielo aperto	50.2C.13 ↔	Emiepatectomia sinistra per trapianto da vivente, chirurgica a cielo aperto
50.2A.12 ↔	Resezione di cisti epatica, per via laparoscopica	50.2C.14 ↔	Emiepatectomia sinistra per trapianto da vivente, per via laparoscopica
50.2A.21 ↔	Bisegmentectomia sinistra, chirurgica a cielo aperto	50.2C.15 ↔	Emiepatectomia destra per trapianto da vivente, chirurgica a cielo aperto
50.2A.22 ↔	Bisegmentectomia sinistra, per via laparoscopica	50.2C.16 ↔	Emiepatectomia destra per trapianto da vivente, per via laparoscopica
50.2A.23 ↔	Emiepatectomia sinistra, chirurgica a cielo aperto	50.62 ↔	Chiusura di lacerazione del fegato e riparazione, mediante sutura
50.2A.24 ↔	Emiepatectomia sinistra, per via laparoscopica	50.63 ↔	Chiusura di lacerazione del fegato e riparazione, mediante tamponamento
50.2A.25 ↔	Emiepatectomia sinistra allargata, chirurgica a cielo aperto	50.71 ↔	Epatectomia totale su donatore vivente, chirurgica a cielo aperto
50.2A.26 ↔	Emiepatectomia sinistra allargata, per via laparoscopica		

### Procedura H33-3

51.33 ↔	Anastomosi fra colecisti e pancreas	52.63 ↔	Pancreatectomia totale, con conservazione del duodeno
52.01.12 ↔	Drenaggio transgastrico di cisti pancreatica, chirurgico a cielo aperto	52.69 ↔	Pancreatectomia totale, altro
52.01.13 ↔	Drenaggio transgastrico di cisti pancreatica, per via laparoscopica	52.95.10 ↔	Rimozione di calcoli dal dotto pancreatico, chirurgica a cielo aperto
52.01.22 ↔	Drenaggio transduodenale di cisti pancreatica, chirurgico a cielo aperto	52.95.11 ↔	Rimozione di calcoli dal dotto pancreatico, per via laparoscopica
52.01.23 ↔	Drenaggio transduodenale di cisti pancreatica, per via laparoscopica	52.95.20 ↔	Dilatazione del dotto pancreatico, per via laparoscopica
52.09.00 ↔	Altra pancreatotomia, NAS	52.95.30 ↔	Inserzione di un drenaggio nel dotto pancreatico, chirurgica a cielo aperto
52.09.10 ↔	Altra pancreatotomia, Incisione del pancreas	52.95.31 ↔	Inserzione di un drenaggio nel dotto pancreatico, per via laparoscopica
52.09.11 ↔	Altra pancreatotomia, Incisione del dotto pancreatico	52.95.40 ↔	Inserzione o sostituzione di uno stent [protesi] non autoespandente nel dotto pancreatico, chirurgica a cielo aperto
52.09.99 ↔	Altra pancreatotomia, altro	52.95.41 ↔	Inserzione o sostituzione di uno stent [protesi] non autoespandente nel dotto pancreatico, per via laparoscopica
52.22.00 ↔	Altra asportazione o distruzione di lesione o di tessuto del pancreas o del dotto pancreatico, NAS	52.95.50 ↔	Inserzione o sostituzione di uno stent [protesi] autoespandente nel dotto pancreatico, chirurgica a cielo aperto
52.22.99 ↔	Altra asportazione o distruzione di lesione o di tessuto del pancreas o del dotto pancreatico, altro	52.95.51 ↔	Inserzione o sostituzione di uno stent [protesi] autoespandente nel dotto pancreatico, per via laparoscopica
52.3 ↔	Marsupializzazione di cisti pancreatica	52.95.60 ↔	Ricostruzione plastica del dotto pancreatico, per via laparoscopica
52.4 ↔	Drenaggio interno di cisti pancreatica	52.95.70 ↔	Ricostruzione plastica del pancreas
52.50 ↔	Pancreatectomia parziale, NAS	52.95.90 ↔	Altri interventi per via endoscopica sul pancreas
52.51.10 ↔	Pancreatectomia prossimale, con conservazione del piloro	52.95.A1 ↔	Rimozione di uno stent [protesi] dal dotto pancreatico, chirurgica a cielo aperto
52.51.20 ↔	Pancreatectomia prossimale, con conservazione del duodeno	52.95.A2 ↔	Rimozione di uno stent [protesi] dal dotto pancreatico, per via laparoscopica
52.51.31 ↔	Resezione pancreaticoduodenale con gastrectomia parziale	52.96.11 ↔	Anastomosi fra dotto pancreatico e tratto gastrointestinale, chirurgica a cielo aperto
52.52.11 ↔	Pancreatectomia distale, chirurgica a cielo aperto		
52.52.12 ↔	Pancreatectomia distale, per via laparoscopica		
52.54 ↔	Resezione segmentale del corpo del pancreas		
52.59 ↔	Pancreatectomia parziale, altro		
52.60 ↔	Pancreatectomia totale, NAS		
52.61 ↔	Pancreatectomia totale con gastrectomia parziale		
52.62 ↔	Pancreatectomia totale, con conservazione del piloro		

- 52.96.21 ↔ Anastomosi fra dotto pancreatico e tratto gastrointestinale, per via laparoscopica  
 52.99.00 ↔ Altri interventi a cielo aperto sul pancreas, NAS  
 52.99.10 ↔ Altri interventi a cielo aperto sul pancreas, Dilatazione del dotto pancreatico  
 52.99.20 ↔ Altri interventi a cielo aperto sul pancreas, Ricostruzione plastica del dotto pancreatico  
 52.99.99 ↔ Altri interventi a cielo aperto sul pancreas, altro

### Procedura H33-4

- 31.73 ↔ Chiusura di altra fistola della trachea  
 42.09.11 ↔ Altra incisione dell'esofago, chirurgica a cielo aperto  
 42.09.12 ↔ Altra incisione dell'esofago, per via laparoscopica  
 42.10 ↔ Esofagostomia, NAS  
 42.11 ↔ Esofagostomia cervicale  
 42.12 ↔ Esteriorizzazione di tasca esofagea  
 42.19 ↔ Altra fistolizzazione esterna dell'esofago  
 42.31 ↔ Asportazione locale di diverticolo esofageo  
 42.32 ↔ Asportazione locale di altra lesione o tessuto dell'esofago  
 42.39 ↔ Altra distruzione di lesione o tessuto dell'esofago  
 42.40 ↔ Esofagectomia, NAS  
 42.41.00 ↔ Esofagectomia parziale, NAS  
 42.41.10 ↔ Esofagectomia parziale, senza ricostituzione della continuità  
 42.41.20 ↔ Esofagectomia parziale, con ricostituzione della continuità  
 42.41.99 ↔ Esofagectomia parziale, altro  
 42.42.00 ↔ Esofagectomia totale, NAS  
 42.42.10 ↔ Esofagectomia totale, senza ricostituzione della continuità  
 42.42.20 ↔ Esofagectomia totale, con ricostituzione della continuità, transmediastinica  
 42.42.21 ↔ Esofagectomia totale, con ricostituzione della continuità, per via toracoaddominale  
 42.42.29 ↔ Esofagectomia totale, con ricostituzione della continuità, per altra via  
 42.42.99 ↔ Esofagectomia totale, altro  
 42.51.00 ↔ Esofago-esofagostomia intratoracica, NAS  
 42.51.10 ↔ Esofago-esofagostomia intratoracica, Ricostruzione del passaggio esofageo per atresia e riparazione di fistola tracheoesofagea congenita  
 42.51.99 ↔ Esofago-esofagostomia intratoracica, altro  
 42.52 ↔ Esofago-gastrostomia intratoracica  
 42.53 ↔ Anastomosi esofagea intratoracica con interposizione di intestino tenue  
 42.54 ↔ Altra esofago-enteranastomosi intratoracica  
 42.55 ↔ Anastomosi esofagea intratoracica con interposizione di colon  
 42.56 ↔ Altra esofagocolostomia intratoracica  
 42.58 ↔ Anastomosi esofagea intratoracica con altra interposizione  
 42.59 ↔ Anastomosi esofagea intratoracica, altro  
 42.61 ↔ Esofago-esofagostomia presternale  
 42.62 ↔ Esofago-gastrostomia presternale  
 42.63 ↔ Anastomosi esofagea presternale con interposizione di intestino tenue  
 42.64 ↔ Altra esofagoenterostomia presternale  
 42.65 ↔ Anastomosi esofagea presternale con interposizione di colon  
 42.66 ↔ Altra esofagocolostomia presternale  
 42.68 ↔ Altra anastomosi esofagea presternale con interposizione  
 42.69 ↔ Anastomosi presternale dell'esofago, altro  
 42.7X.11 ↔ Esofagomiotomia, chirurgica a cielo aperto  
 42.7X.12 ↔ Esofagomiotomia, per via laparoscopica  
 42.7X.21 ↔ Esofagomiotomia, faringocervicale, chirurgica a cielo aperto  
 42.7X.22 ↔ Esofagomiotomia, faringocervicale, per via laparoscopica  
 42.7X.31 ↔ Esofagogastronomiotomia, chirurgica a cielo aperto  
 42.7X.32 ↔ Esofagogastronomiotomia, per via laparoscopica  
 42.81.20 ↔ Inserzione e sostituzione di una protesi non autoespandente (sonda permanente) nell'esofago, chirurgica a cielo aperto  
 42.81.21 ↔ Inserzione e sostituzione di due protesi non autoespandenti (sonda permanente) nell'esofago, chirurgica a cielo aperto  
 42.81.22 ↔ Inserzione e sostituzione di più di due protesi non autoespandenti (sonda permanente) nell'esofago, chirurgica a cielo aperto  
 42.81.30 ↔ Inserzione e sostituzione di una protesi non autoespandente (sonda permanente) nell'esofago, per via laparoscopica  
 42.81.31 ↔ Inserzione e sostituzione di due protesi non autoespandenti (sonda permanente) nell'esofago, per via laparoscopica  
 42.81.32 ↔ Inserzione e sostituzione di più di due protesi non autoespandenti (sonda permanente) nell'esofago, per via laparoscopica  
 42.81.50 ↔ Inserzione e sostituzione di una protesi autoespandente (sonda permanente) nell'esofago, chirurgica a cielo aperto  
 42.81.51 ↔ Inserzione e sostituzione di due protesi autoespandenti (sonda permanente) nell'esofago, chirurgica a cielo aperto  
 42.81.52 ↔ Inserzione e sostituzione di più di due protesi autoespandenti (sonda permanente) nell'esofago, chirurgica a cielo aperto  
 42.81.60 ↔ Inserzione e sostituzione di una protesi autoespandente (sonda permanente) nell'esofago, per via laparoscopica  
 42.81.61 ↔ Inserzione e sostituzione di due protesi autoespandenti (sonda permanente) nell'esofago, per via laparoscopica  
 42.81.62 ↔ Inserzione e sostituzione di più di due protesi autoespandenti (sonda permanente) nell'esofago, per via laparoscopica  
 42.82 ↔ Sutura di lacerazione dell'esofago  
 42.83 ↔ Chiusura di esofagostomia  
 42.85 ↔ Riparazione di stenosi esofagea  
 42.87 ↔ Altro innesto dell'esofago  
 42.88.00 ↔ Rimozione di protesi dall'esofago, NAS  
 42.88.11 ↔ Rimozione di protesi dall'esofago, chirurgica a cielo aperto  
 42.88.12 ↔ Rimozione di protesi dall'esofago, per via laparoscopica  
 42.88.99 ↔ Rimozione di protesi dall'esofago, altro  
 42.89 ↔ Altra riparazione dell'esofago, altro  
 42.91 ↔ Legatura di varici esofagee  
 42.99.10 ↔ Transezione esofagea  
 42.99.35 ↔ Impianto di sistema antireflusso di assistenza alla funzione dello sfintere esofageo inferiore, chirurgico a cielo aperto  
 42.99.36 ↔ Impianto di sistema antireflusso di assistenza alla funzione dello sfintere esofageo inferiore, per via laparoscopica  
 42.99.37 ↔ Impianto di sonda di sistema antireflusso di assistenza alla funzione dello sfintere esofageo inferiore, chirurgico a cielo aperto  
 42.99.38 ↔ Impianto di sonda di sistema antireflusso di assistenza alla funzione dello sfintere esofageo inferiore, per via laparoscopica

42.99.3A ↔	Rimozione di sistema antireflusso di assistenza alla funzione dello sfintere esofageo inferiore, chirurgica a cielo aperto	43.99.11 ↔	Asportazione di residuo gastrico dopo intervento bariatrico preliminare, per via laparoscopica
42.99.3B ↔	Rimozione di sistema antireflusso di assistenza alla funzione dello sfintere esofageo inferiore, per via laparoscopica	43.99.99 ↔	Altra gastrectomia totale, altro
42.99.3C ↔	Rimozione di sonda di sistema antireflusso di assistenza alla funzione dello sfintere esofageo inferiore, chirurgica a cielo aperto	44.00 ↔	Vagotomia, NAS
42.99.3D ↔	Rimozione di sonda di sistema antireflusso di assistenza alla funzione dello sfintere esofageo inferiore, per via laparoscopica	44.01 ↔	Vagotomia troncolare
42.99.3E ↔	Revisione senza sostituzione di sistema antireflusso di assistenza alla funzione dello sfintere esofageo inferiore, chirurgica a cielo aperto	44.02 ↔	Vagotomia super selettiva
42.99.3F ↔	Revisione senza sostituzione di sistema antireflusso di assistenza alla funzione dello sfintere esofageo inferiore, per via laparoscopica	44.03 ↔	Altra vagotomia selettiva
43.0 ↔	Gastrotomia	44.21 ↔	Dilatazione mediante incisione del piloro
43.5 ↔	Gastrectomia parziale, con anastomosi esofagea	44.29 ↔	Piloroplastica, altro
43.6X.00 ↔	Gastrectomia parziale con anastomosi duodenale, NAS	44.31.00 ↔	Bypass gastrico, NAS
43.6X.10 ↔	Pilorectomia con anastomosi duodenale	44.31.09 ↔	Bypass gastrico, altro
43.6X.20 ↔	Tipo Billroth I	44.31.11 ↔	Bypass gastrico prossimale, chirurgico a cielo aperto
43.6X.99 ↔	Gastrectomia parziale con anastomosi duodenale, altro	44.31.12 ↔	Bypass gastrico prossimale, per via laparoscopica
43.70 ↔	Gastrectomia parziale con anastomosi digiunale e ileale, NAS	44.31.13 ↔	Bypass gastrico prossimale dopo sleeve resection, intervento di riconversione, chirurgico a cielo aperto
43.71.11 ↔	Gastrectomia parziale (asportazione di 2/3) con anastomosi digiunale	44.31.14 ↔	Bypass gastrico prossimale dopo sleeve resection, intervento di riconversione, per via laparoscopica
43.71.21 ↔	Gastrectomia parziale (asportazione di 4/5) con anastomosi digiunale	44.31.15 ↔	Bypass gastrico prossimale dopo bendaggio gastrico, dopo intervento bariatrico preliminare, chirurgico a cielo aperto
43.72.11 ↔	Gastrectomia parziale (asportazione di 2/3) con anastomosi ileale	44.31.16 ↔	Bypass gastrico prossimale dopo bendaggio gastrico, dopo intervento bariatrico preliminare, per via laparoscopica
43.72.21 ↔	Gastrectomia parziale (asportazione di 4/5) con anastomosi ileale	44.31.21 ↔	Bypass gastrico distale, chirurgico a cielo aperto
43.79 ↔	Gastrectomia parziale con anastomosi digiunale e ileale, altro	44.31.22 ↔	Bypass gastrico distale, per via laparoscopica
43.81 ↔	Gastrectomia parziale con trasposizione digiunale	44.31.31 ↔	Omega-loop gastric bypass, chirurgico a cielo aperto
43.89.00 ↔	Altra gastrectomia parziale, NAS	44.31.32 ↔	Omega-loop gastric bypass, per via laparoscopica
43.89.09 ↔	Altra gastrectomia parziale, altro	44.31.41 ↔	Bypass gastrico Roux-en-Y, chirurgico a cielo aperto
43.89.10 ↔	Resezione segmentaria dello stomaco	44.31.42 ↔	Bypass gastrico Roux-en-Y, per via laparoscopica
43.89.20 ↔	Diversione biliopancreatica dello stomaco secondo Scopinaro, chirurgica a cielo aperto	44.38 ↔	Gastroenterostomia laparoscopica
43.89.21 ↔	Diversione biliopancreatica dello stomaco secondo Scopinaro, per via laparoscopica	44.39 ↔	Gastroenterostomia senza gastrectomia, altro
43.89.30 ↔	Diversione biliopancreatica dello stomaco con switch duodenale [BPD-DS], chirurgica a cielo aperto	44.40 ↔	Sutura di ulcera peptica, NAS
43.89.31 ↔	Diversione biliopancreatica dello stomaco con switch duodenale [BPD-DS], per via laparoscopica	44.41 ↔	Sutura di ulcera gastrica
43.89.40 ↔	Sleeve resection, chirurgica a cielo aperto	44.42 ↔	Sutura di ulcera duodenale
43.89.41 ↔	Sleeve resection, per via laparoscopica	44.49.10 ↔	Sclerotizzazione di varici del fondo, chirurgica a cielo aperto
43.89.42 ↔	Sleeve resection dopo bendaggio gastrico, chirurgica a cielo aperto	44.49.11 ↔	Sclerotizzazione di varici del fondo, per via laparoscopica
43.89.43 ↔	Sleeve resection dopo bendaggio gastrico, per via laparoscopica	44.49.20 ↔	Legatura di varici del fondo, chirurgica a cielo aperto
43.89.44 ↔	Re-sleeve resection, chirurgica a cielo aperto	44.49.21 ↔	Legatura di varici del fondo, per via laparoscopica
43.89.45 ↔	Re-sleeve resection, per via laparoscopica	44.49.30 ↔	Tranesezione del fondo
43.89.50 ↔	Switch duodenale a seguito di sleeve resection (intervento secondario), chirurgico a cielo aperto	44.5X.00 ↔	Revisione di anastomosi gastrica, NAS
43.89.51 ↔	Switch duodenale a seguito di sleeve resection (intervento secondario), per via laparoscopica	44.5X.10 ↔	Revisione di anastomosi gastrica a seguito di intervento tipo Billroth I o II
43.89.61 ↔	Gastrectomia parziale con gastrogastrostomia	44.5X.21 ↔	Revisione di anastomosi gastrica a seguito di bypass gastrico o con interposizione intestinale, chirurgica a cielo aperto
43.91 ↔	Gastrectomia totale con interposizione intestinale	44.5X.22 ↔	Revisione di anastomosi gastrica a seguito di bypass gastrico o con interposizione intestinale, per via laparoscopica
43.92 ↔	Esofagoduodenostomia o esofagodigiunostomia con gastrectomia totale	44.5X.33 ↔	Revisione di tasca a seguito di bypass gastrico senza nuova confezione, chirurgica a cielo aperto
43.99.00 ↔	Altra gastrectomia totale, NAS	44.5X.34 ↔	Revisione di tasca a seguito di bypass gastrico senza nuova confezione, per via laparoscopica
43.99.10 ↔	Asportazione di residuo gastrico dopo intervento bariatrico preliminare, chirurgica a cielo aperto	44.5X.35 ↔	Revisione di tasca a seguito di bypass gastrico con nuova confezione, chirurgica a cielo aperto
		44.5X.36 ↔	Revisione di tasca a seguito di bypass gastrico con nuova confezione, per via laparoscopica
		44.5X.41 ↔	Revisione di diversione biliopancreatica [BPD], chirurgica a cielo aperto
		44.5X.42 ↔	Revisione di diversione biliopancreatica [BPD], per via laparoscopica
		44.5X.43 ↔	Riconversione di diversione biliopancreatica [BPD], chirurgica a cielo aperto
		44.5X.44 ↔	Riconversione di diversione biliopancreatica (BPD), per via laparoscopica
		44.5X.51 ↔	Riconversione di bypass gastrico, chirurgica a cielo aperto
		44.5X.52 ↔	Riconversione di bypass gastrico, per via laparoscopica
		44.5X.99 ↔	Revisione di anastomosi gastrica, altro

44.61 ↔	Sutura di lacerazione dello stomaco	44.99.12 ↔	Dilatazione dello stomaco mediante dilatatori, per via laparoscopica
44.63.00 ↔	Chiusura di altra fistola gastrica, NAS	44.99.21 ↔	Serranodo e clipping dello stomaco, chirurgico a cielo aperto
44.63.11 ↔	Chiusura di altra fistola gastrica, chirurgica a cielo aperto	44.99.22 ↔	Serranodo e clipping dello stomaco, per via endoscopica
44.63.12 ↔	Chiusura di altra fistola gastrica, per via laparoscopica	44.99.51 ↔	Inserzione o sostituzione di una protesi non autoespandente nello stomaco, chirurgica a cielo aperto
44.63.99 ↔	Chiusura di altra fistola gastrica, altro	44.99.52 ↔	Inserzione o sostituzione di una protesi non autoespandente nello stomaco, per via laparoscopica
44.64 ↔	Gastropessia	44.99.61 ↔	Inserzione o sostituzione di una protesi autoespandente nello stomaco, chirurgica a cielo aperto
44.65.00 ↔	Esofagogastroplastica, NAS	44.99.62 ↔	Inserzione o sostituzione di una protesi autoespandente nello stomaco, per via laparoscopica
44.65.10 ↔	Esofagogastroplastica, Plastica del cardias, chirurgica a cielo aperto	44.99.71 ↔	Rimozione di protesi dallo stomaco, chirurgica a cielo aperto
44.65.20 ↔	Esofagogastroplastica, (emi)funduplicatio, chirurgica a cielo aperto	44.99.72 ↔	Rimozione di protesi dallo stomaco, per via laparoscopica
44.65.99 ↔	Esofagogastroplastica, altro	44.99.80 ↔	Impianto e sostituzione di pacemaker gastrico (incl. sonde)
44.66.00 ↔	Altri interventi per restaurare la funzione dello sfintere esofago gastrico, NAS	44.99.81 ↔	Revisione senza sostituzione di pacemaker gastrico (incl. sonde)
44.66.11 ↔	Plastica iatale in corso di intervento bariatrico, chirurgica a cielo aperto	44.99.91 ↔	Altri interventi sul piloro
44.66.99 ↔	Altri interventi per restaurare la funzione dello sfintere esofago gastrico, altro	45.50 ↔	Isolamento di segmento intestinale, NAS
44.67.00 ↔	Interventi laparoscopici per restaurare la funzione dello sfintere esofago gastrico, NAS	45.51 ↔	Isolamento di segmento dell'intestino tenue
44.67.10 ↔	Interventi laparoscopici per restaurare la funzione dello sfintere esofago gastrico, Plastica del cardias, per via laparoscopica	45.52 ↔	Isolamento di segmento dell'intestino crasso
44.67.20 ↔	Interventi laparoscopici per restaurare la funzione dello sfintere esofago gastrico, (emi)funduplicatio, per via laparoscopica	45.61 ↔	Resezione segmentaria multipla dell'intestino tenue
44.67.99 ↔	Interventi laparoscopici per restaurare la funzione dello sfintere esofago gastrico, altro	45.62 ↔	Altra resezione parziale dell'intestino tenue
44.68 ↔	Gastroplastica	45.63.00 ↔	Rimozione totale dell'intestino tenue, NAS
44.69 ↔	Altra riparazione dello stomaco, altro	45.63.99 ↔	Rimozione totale dell'intestino tenue, altro
44.91 ↔	Legatura a cielo aperto di varici gastriche	45.70 ↔	Asportazione parziale dell'intestino crasso, NAS
44.92 ↔	Manipolazione intraoperatoria dello stomaco	45.73.11 ↔	Emicolectomia destra, chirurgica a cielo aperto
44.93 ↔	Inserzione di bolla gastrica [palloncino]	45.73.12 ↔	Emicolectomia destra, per via laparoscopica
44.94 ↔	Rimozione di bolla gastrica [palloncino]	45.74.11 ↔	Resezione del colon trasverso, chirurgica a cielo aperto
44.95.00 ↔	Interventi riduttivi dello stomaco, NAS	45.74.12 ↔	Resezione del colon trasverso, per via laparoscopica
44.95.09 ↔	Interventi riduttivi dello stomaco, altro	45.75.11 ↔	Emicolectomia sinistra, chirurgica a cielo aperto
44.95.11 ↔	Posa di anello gastrico, chirurgico a cielo aperto	45.75.12 ↔	Emicolectomia sinistra, per via laparoscopica
44.95.12 ↔	Posa di anello gastrico, per via laparoscopica	45.75.21 ↔	Emicolectomia sinistra con sigmoidectomia, chirurgica a cielo aperto
44.95.21 ↔	Gastroplastica verticale, chirurgica a cielo aperto	45.75.22 ↔	Emicolectomia sinistra con sigmoidectomia, per via laparoscopica
44.95.22 ↔	Gastroplastica verticale, per via laparoscopica	45.76.00 ↔	Sigmoidectomia, NAS
44.96.00 ↔	Revisione di intervento riduttivo dello stomaco, NAS	45.76.09 ↔	Sigmoidectomia, altro
44.96.11 ↔	Riposizionamento dell'anello in seguito a posa di anello gastrico, chirurgica a cielo aperto	45.76.11 ↔	Sigmoidectomia, chirurgica a cielo aperto
44.96.12 ↔	Riposizionamento dell'anello in seguito a posa di anello gastrico, per via laparoscopica	45.76.21 ↔	Sigmoidectomia, per via laparoscopica
44.96.13 ↔	Sostituzione dell'anello in seguito a posa di anello gastrico, chirurgica a cielo aperto	45.77.11 ↔	Emicolectomia destra allargata, chirurgica a cielo aperto
44.96.14 ↔	Sostituzione dell'anello in seguito a posa di anello gastrico, per via laparoscopica	45.77.12 ↔	Emicolectomia destra allargata, per via laparoscopica
44.96.16 ↔	Riparazione di catetere in seguito a posa di anello gastrico, con intervento intraaddominale, chirurgico a cielo aperto	45.77.21 ↔	Emicolectomia sinistra allargata, chirurgica a cielo aperto
44.96.17 ↔	Riparazione di catetere in seguito a posa di anello gastrico, con intervento intraaddominale, per via laparoscopica	45.77.22 ↔	Emicolectomia sinistra allargata, per via laparoscopica
44.96.18 ↔	Sostituzione di port in seguito a posa di anello gastrico	45.78.11 ↔	Resezione segmentaria, chirurgica a cielo aperto
44.96.99 ↔	Revisione di intervento riduttivo dello stomaco, altro	45.78.12 ↔	Resezione segmentaria, per via laparoscopica
44.97.00 ↔	Rimozione di dispositivo(i) riduttivo(i) gastrico(i), NAS	45.78.21 ↔	Resezione segmentaria multipla, per via endoscopica
44.97.11 ↔	Rimozione di anello gastrico, chirurgica a cielo aperto	45.78.22 ↔	Resezione segmentaria multipla, per via laparoscopica
44.97.12 ↔	Rimozione di anello gastrico, per via laparoscopica	45.79 ↔	Asportazione parziale dell'intestino crasso, altro
44.97.99 ↔	Rimozione di dispositivo(i) riduttivo(i) gastrico(i), altro	45.80 ↔	Colectomia e coloproctectomia, NAS
44.99.11 ↔	Dilatazione dello stomaco mediante dilatatori, chirurgica a cielo aperto	45.81.11 ↔	Colectomia, chirurgica a cielo aperto
		45.81.12 ↔	Colectomia, per via laparoscopica
		45.82.11 ↔	Coloproctectomia, , chirurgica a cielo aperto
		45.82.12 ↔	Coloproctectomia, per via laparoscopica
		45.89 ↔	Colectomia e coloproctectomia, altro

45.90 ↔	Anastomosi intestinale, NAS	46.99.94 ↔	Chiusura di difetto mesenterico su ernia interna, per via laparoscopica
45.91 ↔	Anastomosi intestinale tenue-tenue	48.1 ↔	Proctostomia
45.92.11 ↔	Anastomosi tenue-retto con confezione di tasca [pouch]	48.41 ↔	Resezione sottomucosa del retto secondo Soave
45.92.12 ↔	Anastomosi tenue-retto senza confezione di tasca [pouch]	48.49 ↔	Resezione del retto con pull-through, altro
45.93 ↔	Anastomosi intestinale tenue-crasso	48.50 ↔	Resezione del retto senza conservazione dello sfintere, NAS
45.94 ↔	Anastomosi intestinale crasso-crasso	48.51 ↔	Resezione del retto per via addominoperineale
45.95.11 ↔	Anastomosi tenue-ano con confezione di tasca	48.53 ↔	Resezione del retto per via addominosacrale, sacroperineale e perineale
45.95.12 ↔	Anastomosi tenue-ano senza confezione di tasca	48.59 ↔	Resezione del retto senza conservazione dello sfintere, altro
45.95.21 ↔	Anastomosi crasso-ano	48.65 ↔	Resezione del retto secondo Duhamel
45.96 ↔	Anastomosi crasso-retto	48.66.00 ↔	Resezione del retto con conservazione dello sfintere, NAS
45.97.11 ↔	Nuova confezione di anastomosi al piede d'ansa del tenue, chirurgica a cielo aperto	48.66.09 ↔	Resezione del retto con conservazione dello sfintere, altro
45.97.12 ↔	Nuova confezione di anastomosi al piede d'ansa del tenue, per via laparoscopica	48.66.11 ↔	Resezione di anello e cilindro rettale, con anastomosi, chirurgica a cielo aperto
45.98.13 ↔	Revisione di anastomosi all'ano	48.66.12 ↔	Resezione di anello e cilindro rettale, con enterostomia e chiusura a fondo cieco, chirurgica a cielo aperto
45.99 ↔	Anastomosi intestinale, altro	48.66.13 ↔	Resezione di anello e cilindro rettale, con anastomosi, per via laparoscopica
46.12.11 ↔	Colostomia terminale, chirurgica a cielo aperto	48.66.14 ↔	Resezione di anello e cilindro rettale, con enterostomia e chiusura a fondo cieco, per via laparoscopica
46.12.12 ↔	Colostomia terminale, per via laparoscopica	48.66.15 ↔	Resezione di anello e cilindro rettale, per via transanale
46.15.11 ↔	Colostomia a doppia canna, chirurgica a cielo aperto	48.66.21 ↔	Resezione anteriore del retto, con anastomosi, chirurgica a cielo aperto
46.15.12 ↔	Colostomia a doppia canna, per via laparoscopica	48.66.22 ↔	Resezione anteriore del retto, con enterostomia e chiusura a fondo cieco, chirurgica a cielo aperto
46.25.11 ↔	Digiunostomia e ileostomia terminale, chirurgica a cielo aperto	48.66.23 ↔	Resezione anteriore del retto, con anastomosi, per via laparoscopica
46.25.12 ↔	Digiunostomia e ileostomia terminale, per via laparoscopica	48.66.24 ↔	Resezione anteriore del retto, con enterostomia e chiusura a fondo cieco, per via laparoscopica
46.26.11 ↔	Digiunostomia e ileostomia a doppia canna, chirurgica a cielo aperto	48.66.25 ↔	Resezione anteriore del retto, per via transanale
46.26.12 ↔	Digiunostomia e ileostomia a doppia canna, per via laparoscopica	48.66.31 ↔	Resezione anteriore bassa del retto, con anastomosi, chirurgica a cielo aperto
46.29 ↔	Digiunostomia e ileostomia, altro	48.66.32 ↔	Resezione anteriore bassa del retto, con enterostomia e chiusura a fondo cieco, chirurgica a cielo aperto
46.2A ↔	Confezione di anastomosi secondo Bishop-Koop	48.66.33 ↔	Resezione anteriore bassa del retto, con anastomosi, per via laparoscopica
46.33 ↔	Confezione di duodenostomia	48.66.34 ↔	Resezione anteriore bassa del retto, con enterostomia e chiusura a fondo cieco, per via laparoscopica
46.39 ↔	Altra enterostomia, altro	48.66.35 ↔	Resezione anteriore bassa del retto, con anastomosi, per via transanale
46.99.10 ↔	Decompressione dell'intestino	48.69 ↔	Altra resezione del retto, altro
46.99.51 ↔	Inserzione o sostituzione di una protesi non autoespandente nell'intestino, chirurgica a cielo aperto	48.74 ↔	Retto-rettostomia
46.99.52 ↔	Inserzione o sostituzione di una protesi non autoespandente nell'intestino, per via laparoscopica	49.74 ↔	Trasposizione del muscolo gracile per incontinenza anale
46.99.61 ↔	Inserzione o sostituzione di una protesi autoespandente nell'intestino, chirurgica a cielo aperto		
46.99.62 ↔	Inserzione o sostituzione di una protesi autoespandente nell'intestino, per via laparoscopica		
46.99.71 ↔	Rimozione di protesi dell'intestino, chirurgica a cielo aperto		
46.99.72 ↔	Rimozione di protesi dell'intestino, per via laparoscopica		
46.99.81 ↔	Sezione delle briglie di Ladd, chirurgica a cielo aperto		
46.99.82 ↔	Sezione delle briglie di Ladd, per via laparoscopica		
46.99.93 ↔	Chiusura di difetto mesenterico su ernia interna, chirurgica a cielo aperto		

### Procedura H33-5

01.23.00 ↔	Riapertura di pregressa craniotomia, NAS	01.23.99 ↔	Riapertura di pregressa craniotomia, altro
01.23.10 ↔	Riapertura di pregressa craniotomia con inserzione di drenaggio	01.26 ↔	Inserzione e sostituzione di catetere nella cavità cranica o nel tessuto cerebrale
01.23.20 ↔	Riapertura di pregressa craniotomia con rimozione di materiale alloplastico o di sistema di somministrazione farmacologica dalle ossa del cranio	01.28 ↔	Inserzione di catetere(i) intracranico(i) attraverso foro(i) di trapanazione
01.23.21 ↔	Riapertura di pregressa craniotomia con rimozione di materiale alloplastico o di sistema di somministrazione farmacologica dallo spazio epidurale	01.29.00 ↔	Revisione senza sostituzione di catetere(i) nella cavità cranica o nel tessuto cerebrale, NAS
01.23.29 ↔	Riapertura di pregressa craniotomia con rimozione di altro materiale	01.29.10 ↔	Revisione stereotassica senza sostituzione di cateteri intracerebrali per infusione intraventricolare
		01.29.99 ↔	Revisione senza sostituzione di catetere(i) nella cavità cranica o nel tessuto cerebrale, altro
		01.31.00 ↔	Incisione delle meningi cerebrali, NAS

01.31.10 ↔	Incisione delle meningi cerebrali per evacuazione di ematoma (igroma) subdurale	01.6X.10 ↔	Asportazione e distruzione di tessuto tumorale dalla base del cranio
01.31.11 ↔	Incisione delle meningi cerebrali per evacuazione di empiema subdurale	01.6X.11 ↔	Asportazione e distruzione di tessuto tumorale dalla calotta
01.31.20 ↔	Incisione delle meningi cerebrali per drenaggio di liquido subdurale e subaracnoideo	01.6X.20 ↔	Asportazione e distruzione di altro tessuto patologico dalla base del cranio
01.31.99 ↔	Incisione delle meningi cerebrali, altro	01.6X.21 ↔	Asportazione e distruzione di altro tessuto patologico dalla calotta
01.32.00 ↔	Lobotomia e trattotomia, NAS	01.6X.22 ↔	Asportazione e distruzione di altro tessuto patologico dalla base del cranio e dalla calotta con meningi cerebrali
01.32.10 ↔	Lobotomia e trattotomia, Cingolotomia	02.01 ↔	Apertura di suture del cranio
01.32.11 ↔	Lobotomia e trattotomia, Transezione subpiale	02.02 ↔	Riposizionamento di frammenti di frattura affossata del cranio
01.32.12 ↔	Lobotomia e trattotomia, Lobotomie multiple	02.03 ↔	Formazione di opercoli cranici
01.32.20 ↔	Lobotomia e trattotomia, Interruzione stereotassica di sistemi di vie encefaliche	02.04.00 ↔	Innesto osseo sul cranio, NAS
01.32.99 ↔	Lobotomia e trattotomia, altro	02.04.10 ↔	Innesto osseo sul cranio, calotta cranica
01.39.00 ↔	Altre incisioni cerebrali, NAS	02.04.99 ↔	Innesto osseo sul cranio, altro
01.39.10 ↔	Altre incisioni cerebrali per evacuazione di ematoma intracerebrale	02.05.00 ↔	Inserzione di placca cranica, NAS
01.39.11 ↔	Altre incisioni cerebrali per evacuazione di ascesso intracerebrale	02.05.10 ↔	Inserzione di impianto CAD nel neurocranio senza interessamento dello splancnocranio, difetto semplice
01.39.19 ↔	Altre incisioni cerebrali, evacuazione di altro liquido intracerebrale	02.05.11 ↔	Inserzione di impianto CAD nel neurocranio senza interessamento dello splancnocranio, difetto maggiore o complesso
01.39.20 ↔	Altre incisioni cerebrali, Evacuazione stereotassica di ematoma intracranico	02.05.20 ↔	Inserzione di impianto CAD nel neurocranio con interessamento di orbita, regione temporale o seno frontale, fino a 2 regioni
01.39.21 ↔	Altre incisioni cerebrali, Evacuazione stereotassica di ascesso intracranico	02.05.30 ↔	Inserzione di impianto CAD nel neurocranio con interessamento di più regioni dello splancnocranio, da 3 regioni
01.39.29 ↔	Altre incisioni cerebrali, Evacuazione stereotassica di altro liquido intracranico	02.05.41 ↔	Reinserzione di placca cranica autologa
01.39.30 ↔	Altre incisioni cerebrali, Rimozione di corpo estraneo intracerebrale	02.05.99 ↔	Inserzione di placca cranica, altro
01.39.40 ↔	Inserzione di drenaggio esterno nel sistema liquorale (es. ventricolare, cisternale, subdurale)	02.06.00 ↔	Altri tipi di osteoplastica del cranio, NAS
01.39.41 ↔	Inserzione di serbatoio nel sistema liquorale (es. ventricolare, cisternale, subdurale)	02.06.10 ↔	Cranioplastica fronto-orbitale per spostamento osseo
01.39.42 ↔	Rimozione di serbatoio dal sistema liquorale (es. ventricolare, cisternale, subdurale)	02.06.20 ↔	Riparazione del neurocranio senza interessamento dello splancnocranio, con impianto semplice (cemento osseo, materiale alloplastico)
01.39.99 ↔	Altre incisioni cerebrali, altro	02.06.30 ↔	Riparazione di neurocranio e splancnocranio o del solo splancnocranio, con impianto semplice (cemento osseo, materiale alloplastico)
01.41 ↔	Interventi sul talamo	02.06.99 ↔	Altri tipi di osteoplastica del cranio, altro
01.42 ↔	Interventi sul globo pallido	02.07 ↔	Rimozione di placca del cranio
01.51.00 ↔	Asportazione e distruzione di lesione o tessuto del cervello e delle meningi cerebrali, NAS	02.11 ↔	Sutura semplice della dura madre
01.51.10 ↔	Asportazione di tessuto tumorale dalle meningi cerebrali con isolamento di tessuto adiacente infiltrato	02.12.00 ↔	Altra riparazione delle meningi cerebrali, NAS
01.51.19 ↔	Asportazione di lesione o di tessuto delle meningi cerebrali, altro	02.12.10 ↔	Altra riparazione delle meningi cerebrali senza cranioplastica
01.51.21 ↔	Asportazione di tessuto tumorale intracerebrale di origine cerebrale	02.12.20 ↔	Altra riparazione delle meningi cerebrali con cranioplastica
01.51.22 ↔	Asportazione di tessuto tumorale intracerebrale di origine extracerebrale	02.12.21 ↔	Altra duraplastica con cranioplastica della convessità
01.51.29 ↔	Asportazione di lesione o tessuto del cervello, altro	02.12.22 ↔	Altra duraplastica con cranioplastica del passaggio craniocervicale
01.51.31 ↔	Distruzione di lesione o tessuto delle meningi cerebrali	02.12.31 ↔	Duraplastica frontobasale con lembo peduncolato
01.51.41 ↔	Distruzione di tessuto tumorale intracerebrale di origine cerebrale	02.12.99 ↔	Altra riparazione delle meningi cerebrali, altro
01.51.42 ↔	Distruzione di tessuto tumorale intracerebrale di origine extracerebrale	02.13 ↔	Legatura dei vasi delle meningi
01.51.49 ↔	Distruzione di lesione o di tessuto cerebrale, altro	02.14 ↔	Plessectomia coroidea
01.52.00 ↔	Emisferectomia, NAS	02.2 ↔	Ventricolostomia
01.52.10 ↔	Emisferectomia, tessuto tumorale intracerebrale di origine cerebrale	02.31 ↔	Shunt fra ventricolo e strutture della testa e del collo
01.52.11 ↔	Emisferectomia, tessuto tumorale intracerebrale di origine extracerebrale	02.32 ↔	Shunt fra ventricolo e sistema circolatorio
01.52.99 ↔	Emisferectomia, altro	02.33 ↔	Shunt fra ventricolo e cavità toracica
01.53.00 ↔	Lobectomia cerebrale, NAS	02.34 ↔	Shunt fra ventricolo, cavità addominale e i suoi organi
01.53.10 ↔	Lobectomia cerebrale, tessuto tumorale intracerebrale di origine cerebrale	02.35 ↔	Shunt fra ventricolo ed apparato urinario
01.53.11 ↔	Lobectomia cerebrale, tessuto tumorale intracerebrale di origine extracerebrale	02.39 ↔	Altri interventi per il drenaggio ventricolare
01.53.99 ↔	Lobectomia cerebrale, altro	02.43 ↔	Rimozione di shunt ventricolare
01.59 ↔	Altre asportazioni e distruzione sul cervello e sulle meningi cerebrali, altro	02.51.00 ↔	Sinangiosi, NAS
		02.51.11 ↔	Encefalo-duro-arterio-sinangiosi [EDAS]
		02.51.12 ↔	Encefalo-duro-sinangiosi [EDS]

02.51.14 ↔	Encefalo-mio-sinangiosi [EMS]	07.61 ↔	Asportazione parziale dell'ipofisi, per via transfrontale
02.51.15 ↔	Encefalo-galea-periostio-sinangiosi [EGPS]	07.62 ↔	Asportazione parziale dell'ipofisi, per via trans-sfenoidale
02.51.99 ↔	Sinangiosi, altro	07.63 ↔	Asportazione parziale dell'ipofisi, per via non specificata
02.91 ↔	Separazione di aderenze corticali	07.64 ↔	Asportazione totale dell'ipofisi per via transfrontale
02.92 ↔	Interventi riparativi sul cervello	07.65 ↔	Asportazione totale dell'ipofisi per via trans-sfenoidale
02.93.30 ↔	Impianto o sostituzione di elettrodi per la neurostimolazione intracranica, NAS	07.68 ↔	Asportazione totale dell'ipofisi, per altra via specificata
02.93.31 ↔	Impianto o sostituzione di microelettrodi temporanei per derivazione e stimolazione uniloculare	07.69 ↔	Asportazione totale dell'ipofisi per via non specificata
02.93.32 ↔	Impianto o sostituzione di microelettrodi temporanei per derivazione e stimolazione multiloculare	07.71 ↔	Esplorazione della fossa ipofisaria
02.93.33 ↔	Impianto o sostituzione di microelettrodi permanenti per derivazione e stimolazione uniloculare	07.72 ↔	Incisione dell'ipofisi
02.93.34 ↔	Impianto o sostituzione di microelettrodi permanenti per derivazione e stimolazione multiloculare	07.79 ↔	Interventi sull'ipofisi, altro
02.93.39 ↔	Impianto o sostituzione di elettrodi per la neurostimolazione intracranica, altro	07.80 ↔	Timectomia, NAS
02.93.40 ↔	Revisione senza sostituzione di elettrodi per la neurostimolazione intracranica, NAS	07.81 ↔	Altra asportazione parziale del timo
02.93.41 ↔	Revisione senza sostituzione di elettrodi per la neurostimolazione intracranica, stereotassica, sistema a elettrodo singolo permanente per la stimolazione permanente	07.82 ↔	Altra asportazione totale del timo
02.93.42 ↔	Revisione senza sostituzione di elettrodi per la neurostimolazione intracranica, stereotassica, sistema a più elettrodi permanenti per la stimolazione permanente	07.83 ↔	Asportazione parziale del timo in toracosopia
02.93.49 ↔	Revisione senza sostituzione di elettrodi per la neurostimolazione intracranica, altro	07.84 ↔	Asportazione totale del timo in toracosopia
02.93.51 ↔	Rimozione di elettrodi per la neurostimolazione intracranica	07.91 ↔	Esplorazione dell'area timica
02.96 ↔	Applicazione di elettrodi sfenoidali	07.92 ↔	Altra incisione del timo
02.99.10 ↔	Interventi stereotassici sul sistema liquorale	07.93 ↔	Riparazione del timo
02.99.11 ↔	Impianto o espianto stereotassico di materiale radioattivo quale intervento indipendente	07.95 ↔	Incisione del timo in toracosopia
02.99.12 ↔	Impianto stereotassico di tessuto nel cranio, nel cervello e nelle meningi cerebrali	07.98 ↔	Altri interventi non specificati sul timo in toracosopia
02.99.13 ↔	Instillazione stereotassica di medicamenti quale intervento indipendente	07.99 ↔	Altri interventi non specificati sul timo
02.99.14 ↔	Impianto, revisione o sostituzione stereotassica di cateteri intracerebrali per infusione intraventricolare	16.01 ↔	Orbitotomia con lembo osseo
02.99.20 ↔	Conversione di shunt liquorale (o derivazione di liquido cerebrospinale) in derivazione multipla	16.02 ↔	Orbitotomia con inserzione di impianto orbitale
02.99.29 ↔	Altra revisione e rimozione di derivazioni liquorali	16.09 ↔	Orbitotomia, altro
02.99.30 ↔	Impianto o sostituzione di sonda di misura intracranica	16.51.00 ↔	Esenterazione dell'orbita con rimozione di strutture adiacenti, NAS
02.99.31 ↔	Revisione senza sostituzione di sonda di misura intracranica	16.51.10 ↔	Esenterazione dell'orbita con rimozione di strutture adiacenti, con conservazione della cute palpebrale
02.99.40 ↔	Impianto o sostituzione di neuroprotesi	16.51.11 ↔	Esenterazione dell'orbita con rimozione di strutture adiacenti, senza conservazione della cute palpebrale
02.99.41 ↔	Revisione senza sostituzione di neuroprotesi	16.51.99 ↔	Esenterazione dell'orbita con rimozione di strutture adiacenti, altro
02.99.50 ↔	Impianto e rimozione di sistema di cateteri a palloncino per brachiterapia intracerebrale	16.52.00 ↔	Esenterazione dell'orbita con rimozione terapeutica di osso orbitale, NAS
02.99.90 ↔	Altri interventi stereotassici sul cranio, sul cervello e sulle meningi	16.52.10 ↔	Esenterazione dell'orbita con rimozione terapeutica di osso orbitale, con conservazione della cute palpebrale
04.01.00 ↔	Asportazione di neurinoma acustico, NAS	16.52.11 ↔	Esenterazione dell'orbita con rimozione terapeutica di osso orbitale, senza conservazione della cute palpebrale
04.01.10 ↔	Asportazione di neurinoma acustico mediante craniotomia	16.52.99 ↔	Esenterazione dell'orbita con rimozione terapeutica di osso orbitale, altro
04.01.11 ↔	Asportazione di neurinoma acustico, Approccio translabirintico	16.59.00 ↔	Altra esenterazione dell'orbita, NAS
04.01.99 ↔	Asportazione di neurinoma acustico, altro	16.59.10 ↔	Altra esenterazione dell'orbita, con conservazione della cute palpebrale
04.41 ↔	Decompressione della radice del trigemino	16.59.11 ↔	Altra esenterazione dell'orbita, senza conservazione della cute palpebrale
07.51 ↔	Esplorazione della regione pineale	16.59.99 ↔	Altra esenterazione dell'orbita, altro
07.52 ↔	Incisione della ghiandola pineale	16.63 ↔	Revisione della cavità dopo enucleazione con innesto
07.53 ↔	Asportazione parziale della ghiandola pineale	16.64 ↔	Altra revisione della cavità dopo enucleazione
07.54 ↔	Asportazione della ghiandola pineale	16.66 ↔	Altra revisione di eviscerazione della cavità orbitale
07.59 ↔	Interventi sulla ghiandola pineale, altro	18.71.00 ↔	Ricostruzione di padiglione auricolare, NAS
		18.71.10 ↔	Ricostruzione di padiglione auricolare, parziale, NAS
		18.71.11 ↔	Ricostruzione di padiglione auricolare, parziale con espansore tissutale
		18.71.12 ↔	Ricostruzione di padiglione auricolare, parziale con lembo galeale
		18.71.13 ↔	Ricostruzione di padiglione auricolare, parziale con innesto di cartilagine
		18.71.14 ↔	Ricostruzione di padiglione auricolare, parziale con lembo microvascolare
		18.71.19 ↔	Ricostruzione di padiglione auricolare, parziale, altro
		18.71.20 ↔	Ricostruzione di padiglione auricolare, totale, NAS



18.71.21 ↔ Ricostruzione di padiglione auricolare, totale con espansore tissutale	25.2X.54 ↔ Pelviglossomandibolectomia, ricostruzione con innesto libero con anastomosi microvascolare
18.71.22 ↔ Ricostruzione di padiglione auricolare, totale con lembo galeale	25.2X.59 ↔ Pelviglossomandibolectomia, con altra ricostruzione
18.71.23 ↔ Ricostruzione di padiglione auricolare, totale con innesto di cartilagine	25.3X.00 ↔ Glossectomia totale, NAS
18.71.24 ↔ Ricostruzione di padiglione auricolare, totale con lembo microvascolare	25.3X.09 ↔ Glossectomia totale, altro
18.71.29 ↔ Ricostruzione di padiglione auricolare, totale, altro	25.3X.10 ↔ Glossectomia totale, approccio transorale, NAS
18.71.30 ↔ Impianto di materiale alloplastico nella ricostruzione di padiglione auricolare	25.3X.11 ↔ Glossectomia totale, approccio transorale, senza ricostruzione
18.71.99 ↔ Ricostruzione di padiglione auricolare, altro	25.3X.12 ↔ Glossectomia totale, approccio transorale, ricostruzione con mucosa locale
25.2X.00 ↔ Glossectomia parziale, NAS	25.3X.13 ↔ Glossectomia totale, approccio transorale, ricostruzione con lembo miocutaneo
25.2X.09 ↔ Glossectomia parziale, altro	25.3X.14 ↔ Glossectomia totale, approccio transorale, ricostruzione con innesto libero con anastomosi microvascolare
25.2X.10 ↔ Glossectomia parziale, approccio transorale, NAS	25.3X.19 ↔ Glossectomia totale, approccio transorale, con altra ricostruzione
25.2X.11 ↔ Glossectomia parziale, approccio transorale, senza ricostruzione	25.3X.20 ↔ Glossectomia totale, approccio transmandibolare, NAS
25.2X.12 ↔ Glossectomia parziale, approccio transorale, ricostruzione con mucosa locale	25.3X.21 ↔ Glossectomia totale, approccio transmandibolare, senza ricostruzione
25.2X.13 ↔ Glossectomia parziale, approccio transorale, ricostruzione con lembo miocutaneo	25.3X.22 ↔ Glossectomia totale, approccio transmandibolare, ricostruzione con mucosa locale
25.2X.14 ↔ Glossectomia parziale, approccio transorale, ricostruzione con innesto libero con anastomosi microvascolare	25.3X.23 ↔ Glossectomia totale, approccio transmandibolare, ricostruzione con lembo miocutaneo
25.2X.19 ↔ Glossectomia parziale, approccio transorale, con altra ricostruzione	25.3X.24 ↔ Glossectomia totale, approccio transmandibolare, ricostruzione con innesto libero con anastomosi microvascolare
25.2X.20 ↔ Glossectomia parziale, approccio transmandibolare, NAS	25.3X.29 ↔ Glossectomia totale, approccio transmandibolare, con altra ricostruzione
25.2X.21 ↔ Glossectomia parziale, approccio transmandibolare, senza ricostruzione	25.3X.30 ↔ Pelviglossectomia totale, approccio transorale, NAS
25.2X.22 ↔ Glossectomia parziale, approccio transmandibolare, ricostruzione con mucosa locale	25.3X.31 ↔ Pelviglossectomia totale, approccio transorale, senza ricostruzione
25.2X.23 ↔ Glossectomia parziale, approccio transmandibolare, ricostruzione con lembo miocutaneo	25.3X.32 ↔ Pelviglossectomia totale, approccio transorale, ricostruzione con mucosa locale
25.2X.24 ↔ Glossectomia parziale, approccio transmandibolare, ricostruzione con innesto libero con anastomosi microvascolare	25.3X.33 ↔ Pelviglossectomia totale, approccio transorale, ricostruzione con lembo miocutaneo
25.2X.29 ↔ Glossectomia parziale, approccio transmandibolare, con altra ricostruzione	25.3X.34 ↔ Pelviglossectomia totale, approccio transorale, ricostruzione con innesto libero con anastomosi microvascolare
25.2X.30 ↔ Pelviglossectomia, approccio transorale, NAS	25.3X.39 ↔ Pelviglossectomia totale, approccio transorale, con altra ricostruzione
25.2X.31 ↔ Pelviglossectomia, approccio transorale, senza ricostruzione	25.3X.40 ↔ Pelviglossectomia totale, approccio transmandibolare, NAS
25.2X.32 ↔ Pelviglossectomia, approccio transorale, ricostruzione con mucosa locale	25.3X.41 ↔ Pelviglossectomia totale, approccio transmandibolare, senza ricostruzione
25.2X.33 ↔ Pelviglossectomia, approccio transorale, ricostruzione con lembo miocutaneo	25.3X.42 ↔ Pelviglossectomia totale, approccio transmandibolare, ricostruzione con mucosa locale
25.2X.34 ↔ Pelviglossectomia, approccio transorale, ricostruzione con innesto libero con anastomosi microvascolare	25.3X.43 ↔ Pelviglossectomia totale, approccio transmandibolare, ricostruzione con lembo miocutaneo
25.2X.39 ↔ Pelviglossectomia, approccio transorale, con altra ricostruzione	25.3X.44 ↔ Pelviglossectomia totale, approccio transmandibolare, ricostruzione con innesto libero con anastomosi microvascolare
25.2X.40 ↔ Pelviglossectomia, approccio transmandibolare, NAS	25.3X.49 ↔ Pelviglossectomia totale, approccio transmandibolare, con altra ricostruzione
25.2X.41 ↔ Pelviglossectomia, approccio transmandibolare, senza ricostruzione	25.3X.50 ↔ Pelviglossomandibolectomia totale, NAS
25.2X.42 ↔ Pelviglossectomia, approccio transmandibolare, ricostruzione con mucosa locale	25.3X.51 ↔ Pelviglossomandibolectomia totale, senza ricostruzione
25.2X.43 ↔ Pelviglossectomia, approccio transmandibolare, ricostruzione con lembo miocutaneo	25.3X.52 ↔ Pelviglossomandibolectomia totale, ricostruzione con mucosa locale
25.2X.44 ↔ Pelviglossectomia, approccio transmandibolare, ricostruzione con innesto libero con anastomosi microvascolare	25.3X.53 ↔ Pelviglossomandibolectomia totale, ricostruzione con lembo miocutaneo
25.2X.49 ↔ Pelviglossectomia, approccio transmandibolare, con altra ricostruzione	25.3X.54 ↔ Pelviglossomandibolectomia totale, ricostruzione con innesto libero con anastomosi microvascolare
25.2X.50 ↔ Pelviglossomandibolectomia, NAS	25.3X.59 ↔ Pelviglossomandibolectomia totale, con altra ricostruzione
25.2X.51 ↔ Pelviglossomandibolectomia, senza ricostruzione	25.4X.00 ↔ Glossectomia radicale, NAS
25.2X.52 ↔ Pelviglossomandibolectomia, ricostruzione con mucosa locale	25.4X.10 ↔ Glossectomia radicale, approccio transorale, NAS
25.2X.53 ↔ Pelviglossomandibolectomia, ricostruzione con lembo miocutaneo	25.4X.11 ↔ Glossectomia radicale, approccio transorale, senza ricostruzione

25.4X.12 ↔	Glossectomia radicale, approccio transorale, ricostruzione con mucosa locale	29.33.12 ↔	Faringectomia parziale, Ricostruzione con innesto libero con anastomosi microvascolare
25.4X.13 ↔	Glossectomia radicale, approccio transorale, ricostruzione con lembo miocutaneo	29.33.20 ↔	Faringectomia totale, Ricostruzione con lembo peduncolato regionale o a distanza
25.4X.14 ↔	Glossectomia radicale, approccio transorale, ricostruzione con innesto libero con anastomosi microvascolare	29.33.21 ↔	Faringectomia totale, Ricostruzione con innesto libero con anastomosi microvascolare, innesto intestinale libero o pull-up gastrico
25.4X.19 ↔	Glossectomia radicale, approccio transorale, con altra ricostruzione	29.33.99 ↔	Faringectomia (parziale), altro
25.4X.20 ↔	Glossectomia radicale, approccio transmandibolare, NAS	29.39 ↔	Asportazione o distruzione di lesione o tessuto della faringe, altro
25.4X.21 ↔	Glossectomia radicale, approccio transmandibolare, senza ricostruzione	29.4X.10 ↔	Intervento di plastica faringea, con mucosa locale o lembo cutaneo libero
25.4X.22 ↔	Glossectomia radicale, approccio transmandibolare, ricostruzione con mucosa locale	29.4X.11 ↔	Intervento di plastica faringea, con lembo miocutaneo peduncolato
25.4X.23 ↔	Glossectomia radicale, approccio transmandibolare, ricostruzione con lembo miocutaneo	29.4X.12 ↔	Intervento di plastica faringea, con innesto con anastomosi microvascolare, innesto intestinale o pull-up gastrico
25.4X.24 ↔	Glossectomia radicale, approccio transmandibolare, ricostruzione con innesto libero con anastomosi microvascolare	29.4X.99 ↔	Intervento di plastica faringea, altro
25.4X.29 ↔	Glossectomia radicale, approccio transmandibolare, con altra ricostruzione	29.99 ↔	Interventi sulla faringe, altro
25.4X.30 ↔	Pelviglossectomia radicale, approccio transorale, NAS	31.73 ↔	Chiusura di altra fistola della trachea
25.4X.31 ↔	Pelviglossectomia radicale, approccio transorale, senza ricostruzione	32.09.00 ↔	Altra asportazione o distruzione locale di lesione o tessuto bronchiale, NAS
25.4X.32 ↔	Pelviglossectomia radicale, approccio transorale, ricostruzione con mucosa locale	32.09.10 ↔	Altra asportazione o distruzione locale di lesione o tessuto bronchiale, mediante toracotomia
25.4X.33 ↔	Pelviglossectomia radicale, approccio transorale, ricostruzione con lembo miocutaneo	32.09.20 ↔	Altra asportazione o distruzione locale di lesione o tessuto bronchiale, mediante toracosopia
25.4X.34 ↔	Pelviglossectomia radicale, approccio transorale, ricostruzione con innesto libero con anastomosi microvascolare	32.09.99 ↔	Altra asportazione o distruzione locale di lesione o tessuto bronchiale, altro
25.4X.39 ↔	Pelviglossectomia radicale, approccio transorale, con altra ricostruzione	32.1X.10 ↔	Altra asportazione bronchiale, resezione della biforcazione
25.4X.40 ↔	Pelviglossectomia radicale, approccio transmandibolare, NAS	32.1X.20 ↔	Altra asportazione bronchiale, revisione per insufficienza di moncone bronchiale
25.4X.41 ↔	Pelviglossectomia radicale, approccio transmandibolare, senza ricostruzione	32.21 ↔	Plicatura di bolla enfisematosa
25.4X.42 ↔	Pelviglossectomia radicale, approccio transmandibolare, ricostruzione con mucosa locale	32.22 ↔	Riduzione chirurgica del volume polmonare
25.4X.43 ↔	Pelviglossectomia radicale, approccio transmandibolare, ricostruzione con lembo miocutaneo	32.2A.09 ↔	Asportazione e distruzione locale di lesione o tessuto polmonare, altro
25.4X.44 ↔	Pelviglossectomia radicale, approccio transmandibolare, ricostruzione con innesto libero con anastomosi microvascolare	32.2A.11 ↔	Asportazione e distruzione locale di lesione o tessuto polmonare, chirurgica a cielo aperto
25.4X.49 ↔	Pelviglossectomia radicale, approccio transmandibolare, con altra ricostruzione	32.2A.12 ↔	Asportazione e distruzione locale di lesione o tessuto polmonare, per via toracoscopica
25.4X.50 ↔	Pelviglossomandibolectomia radicale, NAS	32.31.11 ↔	Resezione segmentale anatomica del polmone, per via toracoscopica, senza dilatazione broncoplastica nonché angioplastica
25.4X.51 ↔	Pelviglossomandibolectomia radicale, senza ricostruzione	32.31.12 ↔	Resezione segmentale anatomica del polmone, per via toracoscopica, con dilatazione broncoplastica
25.4X.52 ↔	Pelviglossomandibolectomia radicale, ricostruzione con mucosa locale	32.31.13 ↔	Resezione segmentale anatomica del polmone, per via toracoscopica, con dilatazione angioplastica
25.4X.53 ↔	Pelviglossomandibolectomia radicale, ricostruzione con lembo miocutaneo	32.31.14 ↔	Resezione segmentale anatomica del polmone, per via toracoscopica, con dilatazione broncoplastica nonché angioplastica
25.4X.54 ↔	Pelviglossomandibolectomia radicale, ricostruzione con innesto libero con anastomosi microvascolare	32.32.11 ↔	Resezione segmentale anatomica del polmone, chirurgica a cielo aperto, senza dilatazione broncoplastica nonché angioplastica
25.4X.59 ↔	Pelviglossomandibolectomia radicale, con altra ricostruzione	32.32.12 ↔	Resezione segmentale anatomica del polmone, chirurgica a cielo aperto, con dilatazione broncoplastica
25.4X.99 ↔	Glossectomia radicale, altro	32.32.13 ↔	Resezione segmentale anatomica del polmone, chirurgica a cielo aperto, con dilatazione angioplastica
29.31 ↔	Miotomia cricofaringea	32.32.14 ↔	Resezione segmentale anatomica del polmone, chirurgica a cielo aperto, con dilatazione broncoplastica nonché angioplastica
29.32.00 ↔	Diverticolectomia faringea, NAS	32.39 ↔	Altra resezione segmentale anatomica non specificata del polmone
29.32.10 ↔	Diverticolostomia endoscopica di diverticolo di Zenker	32.40 ↔	Lobectomia del polmone, NAS
29.32.11 ↔	Diverticolectomia di diverticolo di Zenker	32.41.15 ↔	Lobectomia del polmone, per via toracoscopica, senza dilatazione broncoplastica nonché angioplastica
29.32.99 ↔	Diverticolectomia faringea, altro	32.41.16 ↔	Lobectomia del polmone, per via toracoscopica, con dilatazione broncoplastica, con dilatazione broncoplastica
29.33.00 ↔	Faringectomia (parziale), NAS		
29.33.10 ↔	Faringectomia parziale, senza ricostruzione		
29.33.11 ↔	Faringectomia parziale, Ricostruzione con lembo peduncolato regionale o a distanza		

32.41.17 ↔	Lobectomia del polmone, per via toracoscopica, con dilatazione angioplastica	32.51.18 ↔	Pneumonectomia, chirurgica a cielo aperto, con dilatazione broncoplastica nonché dilatazione angioplastica
32.41.18 ↔	Lobectomia del polmone, per via toracoscopica, con dilatazione broncoplastica nonché angioplastica	32.52.11 ↔	Pneumonectomia, allargata, chirurgica a cielo aperto, senza dilatazione broncoplastica nonché angioplastica
32.42.15 ↔	Lobectomia del polmone, chirurgica a cielo aperto, senza dilatazione broncoplastica nonché angioplastica	32.52.12 ↔	Pneumonectomia, allargata, chirurgica a cielo aperto, con dilatazione broncoplastica
32.42.16 ↔	Lobectomia del polmone, chirurgica a cielo aperto, con dilatazione broncoplastica	32.52.13 ↔	Pneumonectomia, allargata, chirurgica a cielo aperto, con dilatazione angioplastica
32.42.17 ↔	Lobectomia del polmone, chirurgica a cielo aperto, con dilatazione angioplastica	32.52.14 ↔	Pneumonectomia, allargata, chirurgica a cielo aperto, con dilatazione broncoplastica nonché angioplastica
32.42.18 ↔	Lobectomia del polmone, chirurgica a cielo aperto, con dilatazione broncoplastica nonché angioplastica	32.59 ↔	Pneumonectomia, NAS e altro
32.43.11 ↔	Lobectomia del polmone, allargata, per via toracoscopica, senza dilatazione broncoplastica nonché angioplastica	32.6 ↔	Dissezione radicale delle strutture toraciche
32.43.12 ↔	Lobectomia del polmone, allargata, per via toracoscopica, con dilatazione broncoplastica	33.20 ↔	Biopsia del polmone in toracoscopia
32.43.13 ↔	Lobectomia del polmone, allargata, per via toracoscopica, con dilatazione angioplastica	33.34.10 ↔	Toracoplastica, parziale
32.43.14 ↔	Lobectomia del polmone, allargata, per via toracoscopica, con dilatazione broncoplastica nonché angioplastica	33.34.20 ↔	Toracoplastica, completa
32.43.21 ↔	Lobectomia del polmone, allargata, chirurgica a cielo aperto, senza dilatazione broncoplastica nonché angioplastica	33.34.99 ↔	Toracoplastica, altro
32.43.22 ↔	Lobectomia del polmone, allargata, chirurgica a cielo aperto, con dilatazione broncoplastica	33.39 ↔	Collassamento chirurgico del polmone, altro
32.43.23 ↔	Lobectomia del polmone, allargata, chirurgica a cielo aperto, con dilatazione angioplastica	33.41 ↔	Sutura di lacerazione bronchiale
32.43.24 ↔	Lobectomia del polmone, allargata, chirurgica a cielo aperto, con dilatazione broncoplastica nonché angioplastica	33.42 ↔	Chiusura di fistola bronchiale
32.44.11 ↔	Bilobectomia del polmone, per via toracoscopica, senza dilatazione broncoplastica nonché angioplastica	33.43 ↔	Chiusura di lacerazione polmonare
32.44.12 ↔	Bilobectomia del polmone, per via toracoscopica, con dilatazione broncoplastica	33.92 ↔	Legatura di bronco
32.44.13 ↔	Bilobectomia del polmone, per via toracoscopica, con dilatazione angioplastica	34.02 ↔	Toracotomia esplorativa
32.44.14 ↔	Bilobectomia del polmone, per via toracoscopica, con dilatazione broncoplastica nonché angioplastica	34.03 ↔	Riapertura di toracotomia
32.44.21 ↔	Bilobectomia del polmone, chirurgica a cielo aperto, senza dilatazione broncoplastica nonché angioplastica	34.3X.10 ↔	Asportazione di lesione o tessuto del mediastino
32.44.22 ↔	Bilobectomia del polmone, chirurgica a cielo aperto, con dilatazione broncoplastica	34.3X.21 ↔	Resezione di lesione o tessuto del mediastino, senza resezione di organi mediastinici
32.44.23 ↔	Bilobectomia del polmone, chirurgica a cielo aperto, con dilatazione angioplastica	34.3X.22 ↔	Resezione di lesione o tessuto del mediastino, con resezione polmonare o resezione parziale della parete toracica
32.44.24 ↔	Bilobectomia del polmone, chirurgica a cielo aperto, con dilatazione broncoplastica nonché dilatazione angioplastica	34.3X.23 ↔	Resezione di lesione o tessuto del mediastino, con resezione parziale del pericardio
32.49 ↔	Lobectomia del polmone, altro	34.3X.24 ↔	Resezione di lesione o tessuto del mediastino, con sostituzione vascolare mediante protesi
32.50.11 ↔	Pneumonectomia, per via toracoscopica, senza dilatazione broncoplastica nonché senza dilatazione angioplastica	34.3X.25 ↔	Resezione di lesione o tessuto del mediastino, con resezione polmonare e sostituzione vascolare
32.50.12 ↔	Pneumonectomia, per via toracoscopica, con dilatazione broncoplastica	34.3X.26 ↔	Resezione di lesione o tessuto del mediastino, con resezione polmonare e resezione parziale del pericardio
32.50.13 ↔	Pneumonectomia, per via toracoscopica, con dilatazione angioplastica	34.3X.27 ↔	Resezione di lesione o tessuto del mediastino, con resezione parziale del pericardio e sostituzione vascolare
32.50.14 ↔	Pneumonectomia, per via toracoscopica, con dilatazione broncoplastica nonché dilatazione angioplastica	34.3X.28 ↔	Resezione di lesione o tessuto del mediastino, con resezione parziale di polmone e pericardio e sostituzione vascolare
32.51.15 ↔	Pneumonectomia, chirurgica a cielo aperto, senza dilatazione broncoplastica nonché senza dilatazione angioplastica	34.3X.29 ↔	Resezione di lesione o tessuto del mediastino, altro
32.51.16 ↔	Pneumonectomia, chirurgica a cielo aperto, con dilatazione broncoplastica	34.3X.30 ↔	Distruzione di lesione o tessuto del mediastino
32.51.17 ↔	Pneumonectomia, chirurgica a cielo aperto, con dilatazione angioplastica	34.3X.99 ↔	Asportazione o distruzione di lesione o tessuto del mediastino, altro
		34.4X.10 ↔	Asportazione di lesione della parete toracica
		34.4X.21 ↔	Resezione parziale di lesione della parete toracica, senza ricostruzione
		34.4X.22 ↔	Resezione parziale di lesione della parete toracica, con ricostruzione
		34.4X.31 ↔	Resezione di lesione della parete toracica, asportazione completa dello sterno, senza ricostruzione
		34.4X.32 ↔	Resezione di lesione della parete toracica, asportazione completa dello sterno, con ricostruzione
		34.51.00 ↔	Pleurectomia e decorticazione del polmone, chirurgica a cielo aperto, NAS
		34.51.11 ↔	Pleurectomia e decorticazione radicale del polmone e della parete toracica senza resezione del pericardio o del diaframma, chirurgica a cielo aperto
		34.51.12 ↔	Pleurectomia e decorticazione radicale del polmone e della parete toracica con resezione del pericardio, chirurgica a cielo aperto

34.51.13 ↔	Pleurectomia e decorticazione radicale del polmone e della parete toracica con resezione del diaframma, chirurgica a cielo aperto	35.36.11 ↔	Resezione sopraavvolare, valvola aortica
34.51.14 ↔	Pleurectomia e decorticazione radicale del polmone e della parete toracica con resezione del pericardio nonché del diaframma, chirurgica a cielo aperto	35.36.21 ↔	Resezione sopraavvolare, valvola polmonare
34.51.15 ↔	Pleurectomia e decorticazione parziale, chirurgica a cielo aperto	35.41.00 ↔	Allargamento di difetto esistente del setto atriale, NAS
34.51.16 ↔	Pleurectomia e decorticazione subtotale, chirurgica a cielo aperto	35.41.10 ↔	Allargamento di difetto esistente del setto atriale, chirurgica a cielo aperto
34.51.99 ↔	Pleurectomia e decorticazione del polmone, chirurgica a cielo aperto, altro	35.41.20 ↔	Allargamento di difetto esistente del setto atriale, percutaneo transluminale
34.52.00 ↔	Pleurectomia e decorticazione del polmone, per via toracoscopica, NAS	35.41.99 ↔	Allargamento di difetto esistente del setto atriale, altro
34.52.11 ↔	Pleurectomia e decorticazione radicale del polmone e della parete toracica senza resezione del pericardio o del diaframma, per via toracoscopica	35.42.00 ↔	Creazione di difetto settale nel cuore, NAS
34.52.12 ↔	Pleurectomia e decorticazione radicale del polmone e della parete toracica con resezione del pericardio, per via toracoscopica	35.42.09 ↔	Creazione di difetto settale nel cuore, altro
34.52.13 ↔	Pleurectomia e decorticazione radicale del polmone e della parete toracica con resezione del diaframma, per via toracoscopica	35.42.10 ↔	Creazione di difetto settale nel cuore, chirurgica a cielo aperto
34.52.14 ↔	Pleurectomia e decorticazione radicale del polmone e della parete toracica con resezione del pericardio nonché del diaframma, per via toracoscopica	35.42.21 ↔	Creazione di difetto settale nel cuore, percutanea transluminale, senza impianto
34.52.15 ↔	Pleurectomia e decorticazione parziale, per via toracoscopica	35.42.22 ↔	Creazione di difetto settale nel cuore, percutanea transluminale, con impianto
34.52.16 ↔	Pleurectomia e decorticazione subtotale, per via toracoscopica	35.43.00 ↔	Allargamento di difetto esistente del setto interventricolare, NAS
34.52.99 ↔	Pleurectomia e decorticazione del polmone, per via toracoscopica, altro	35.43.10 ↔	Allargamento di difetto esistente del setto interventricolare, chirurgico a cielo aperto
34.59.10 ↔	Altra asportazione della pleura, pleurectomia toracoscopica	35.43.20 ↔	Allargamento di difetto esistente del setto interventricolare, percutaneo transluminale
34.59.20 ↔	Altra asportazione della pleura, pleurectomia chirurgica a cielo aperto	35.43.99 ↔	Allargamento di difetto esistente del setto interventricolare, altro
34.6X.11 ↔	Pleurodesi, chirurgica a cielo aperto, senza decorticazione	35.50 ↔	Riparazione di difetto settale non specificato del cuore con protesi
34.6X.12 ↔	Pleurodesi, chirurgica a cielo aperto, con decorticazione	35.51 ↔	Riparazione di difetto del setto atriale con protesi, tecnica aperta
34.6X.13 ↔	Pleurodesi, chirurgica a cielo aperto, con talcaggio	35.53 ↔	Riparazione con protesi di difetto del setto interventricolare, per via aperta
34.6X.19 ↔	Pleurodesi, chirurgica a cielo aperto, altro	35.54 ↔	Riparazione di difetti dei cuscinetti endocardici con protesi
34.6X.21 ↔	Pleurodesi, per via toracoscopica, senza decorticazione	35.60 ↔	Riparazione di difetto di setto non specificato del cuore con innesto tissutale
34.6X.22 ↔	Pleurodesi, per via toracoscopica, con decorticazione	35.61 ↔	Riparazione di difetto del setto atriale con innesto tissutale
34.6X.23 ↔	Pleurodesi, per via toracoscopica, con talcaggio	35.62 ↔	Riparazione di difetto del setto ventricolare con innesto tissutale
34.6X.29 ↔	Pleurodesi, per via toracoscopica, altro	35.63 ↔	Riparazione di difetto dei cuscinetti endocardici con innesto tissutale
34.6X.99 ↔	Pleurodesi, altro	35.70 ↔	Altra e non specificata riparazione di difetto settale non specificato del cuore
34.71 ↔	Sutura di lacerazione della parete toracica	35.71 ↔	Altra e non specificata riparazione di difetto del setto atriale
34.72 ↔	Chiusura di toracostomia	35.72.00 ↔	Riparazione di difetto del setto ventricolare, NAS
34.73 ↔	Chiusura di altra fistola del torace	35.72.10 ↔	Chiusura di difetto del setto ventricolare acquisito
34.74 ↔	Riparazione di deformità del torace	35.72.99 ↔	Riparazione di difetto del setto ventricolare, altro
34.75 ↔	Chiusura secondaria di toracostomia e sternotomia	35.73 ↔	Altra e non specificata riparazione di difetto dei cuscinetti endocardici
34.76 ↔	Riparazione per stabilizzazione della parete toracica, chirurgica a cielo aperto	35.81 ↔	Correzione totale di tetralogia di Fallot
34.77 ↔	Innesto e trasposizione ossei della parete toracica	35.82 ↔	Correzione totale di completa anomalia della connessione venosa polmonare
34.79 ↔	Riparazione della parete toracica, altro	35.83 ↔	Correzione totale del tronco arterioso
34.81 ↔	Asportazione di lesione o tessuto del diaframma	35.84 ↔	Correzione totale di trasposizione di grandi vasi, NAC
34.82 ↔	Sutura di lacerazione del diaframma	35.85 ↔	Intervento di Norwood stadio I
34.83 ↔	Chiusura di fistola del diaframma	35.91 ↔	Trasposizione interatriale del ritorno venoso
34.84 ↔	Altra riparazione del diaframma	35.92 ↔	Creazione di condotto fra ventricolo destro e arteria polmonare
35.31 ↔	Interventi sul muscolo papillare	35.93 ↔	Creazione di condotto fra il ventricolo sinistro e l'aorta
35.32 ↔	Interventi sulle corde tendinee	35.94 ↔	Creazione di condotto fra l'atrio e arteria polmonare
35.34 ↔	Infundibulectomia	35.95 ↔	Revisione di procedure correttive del cuore
35.35.00 ↔	Interventi sulle trabecole carnose del cuore, NAS	35.98.10 ↔	Riparazione percutanea-transluminale di difetto del setto atriale, NAS
35.35.09 ↔	Interventi sulle trabecole carnose del cuore, altro	35.98.19 ↔	Riparazione percutanea-transluminale di difetto del setto atriale, altro
35.35.10 ↔	Resezione fibrosa o muscolare sottoavvolare aortica	35.98.30 ↔	Riparazione percutanea-transluminale di difetto del setto ventricolare
35.36.00 ↔	Resezione sopraavvolare, valvola cardiaca, NAS		
35.36.09 ↔	Resezione sopraavvolare, valvola cardiaca, altro		

35.98.99 ↔ Altri interventi sui setti del cuore, altro	35.D3.14 ↔ Annuloplastica della valvola polmonare catetere-guidata, transapicale
35.A1.11 ↔ Valvulotomia della valvola aortica tramite sternotomia completa	35.D4.00 ↔ Annuloplastica della valvola tricuspidale, NAS
35.A1.12 ↔ Valvulotomia della valvola aortica tramite toracotomia mini-invasiva (sternotomia parziale superiore, toracotomia laterale)	35.D4.09 ↔ Annuloplastica della valvola tricuspidale, altro
35.A2.11 ↔ Valvulotomia della valvola mitrale tramite sternotomia completa	35.D4.11 ↔ Annuloplastica della valvola tricuspidale tramite sternotomia completa
35.A2.12 ↔ Valvulotomia della valvola mitrale tramite toracotomia mini-invasiva (sternotomia parziale superiore, toracotomia laterale)	35.D4.12 ↔ Annuloplastica della valvola tricuspidale tramite toracotomia mini-invasiva (sternotomia parziale superiore, toracotomia laterale)
35.A3.11 ↔ Valvulotomia della valvola polmonare tramite sternotomia completa	35.D4.14 ↔ Annuloplastica della valvola tricuspidale catetere-guidata, transapicale
35.A3.12 ↔ Valvulotomia della valvola polmonare tramite toracotomia mini-invasiva (sternotomia parziale superiore, toracotomia laterale)	35.D4.21 ↔ Annuloplastica della valvola tricuspidale, transarteriosa
35.A4.11 ↔ Valvulotomia della valvola tricuspidale tramite sternotomia completa	35.D4.22 ↔ Annuloplastica della valvola tricuspidale, transvenosa
35.A4.12 ↔ Valvulotomia della valvola tricuspidale tramite toracotomia mini-invasiva (sternotomia parziale superiore, toracotomia laterale)	35.E1.11 ↔ Valvuloplastica della valvola aortica tramite sternotomia completa
35.C1.11 ↔ Ricostruzione di tasche della valvola aortica tramite sternotomia completa	35.E1.12 ↔ Valvuloplastica della valvola aortica tramite toracotomia mini-invasiva (sternotomia parziale superiore, toracotomia laterale)
35.C1.12 ↔ Ricostruzione di tasche della valvola aortica tramite toracotomia mini-invasiva (sternotomia parziale superiore, toracotomia laterale)	35.E2.11 ↔ Valvuloplastica della valvola mitrale tramite sternotomia completa
35.C2.11 ↔ Ricostruzione di cuspidi della valvola mitrale tramite sternotomia completa	35.E2.12 ↔ Valvuloplastica della valvola mitrale tramite toracotomia mini-invasiva (sternotomia parziale superiore, toracotomia laterale)
35.C2.12 ↔ Ricostruzione di cuspidi della valvola mitrale tramite toracotomia mini-invasiva (sternotomia parziale superiore, toracotomia laterale)	35.E3.11 ↔ Valvuloplastica della valvola polmonare tramite sternotomia completa
35.C3.11 ↔ Ricostruzione di tasche della valvola polmonare tramite sternotomia completa	35.E3.12 ↔ Valvuloplastica della valvola polmonare tramite toracotomia mini-invasiva (sternotomia parziale superiore, toracotomia laterale)
35.C3.12 ↔ Ricostruzione di tasche della valvola polmonare tramite toracotomia mini-invasiva (sternotomia parziale superiore, toracotomia laterale)	35.E4.11 ↔ Valvuloplastica della valvola tricuspidale tramite sternotomia completa
35.C4.11 ↔ Ricostruzione di cuspidi della valvola tricuspidale tramite sternotomia completa	35.E4.12 ↔ Valvuloplastica della valvola tricuspidale tramite toracotomia mini-invasiva (sternotomia parziale superiore, toracotomia laterale)
35.C4.12 ↔ Ricostruzione di cuspidi della valvola tricuspidale tramite toracotomia mini-invasiva (sternotomia parziale superiore, toracotomia laterale)	35.F1.00 ↔ Sostituzione della valvola aortica con valvola cardiaca protesica o protesi vascolare valvolata, NAS
35.D1.00 ↔ Annuloplastica della valvola aortica, NAS	35.F1.09 ↔ Sostituzione della valvola aortica con valvola cardiaca protesica o protesi vascolare valvolata, altro
35.D1.09 ↔ Annuloplastica della valvola aortica, altro	35.F1.11 ↔ Sostituzione della valvola aortica con alloinnesto [omoinnesto], tramite sternotomia completa
35.D1.11 ↔ Annuloplastica della valvola aortica tramite sternotomia completa	35.F1.12 ↔ Sostituzione della valvola aortica con alloinnesto [omoinnesto], tramite toracotomia mini-invasiva (sternotomia parziale superiore, toracotomia laterale)
35.D1.12 ↔ Annuloplastica della valvola aortica tramite toracotomia mini-invasiva (sternotomia parziale superiore, toracotomia laterale)	35.F1.21 ↔ Sostituzione della valvola aortica con xenoinnesto (bioprotesi), tramite sternotomia completa
35.D1.13 ↔ Annuloplastica della valvola aortica, per via endovascolare	35.F1.22 ↔ Sostituzione della valvola aortica con xenoinnesto (bioprotesi), tramite toracotomia mini-invasiva (sternotomia parziale superiore, toracotomia laterale)
35.D1.14 ↔ Annuloplastica della valvola aortica catetere-guidata, transapicale	35.F1.24 ↔ Sostituzione della valvola aortica con xenoinnesto (bioprotesi), transapicale
35.D2.00 ↔ Annuloplastica della valvola mitrale, NAS	35.F1.25 ↔ Sostituzione della valvola aortica con xenoinnesto (bioprotesi), transapicale, mediante sistema percutaneo apicale di accesso e chiusura
35.D2.09 ↔ Annuloplastica della valvola mitrale, altro	35.F1.31 ↔ Sostituzione della valvola aortica con xenoinnesto, stentless, tramite sternotomia completa
35.D2.11 ↔ Annuloplastica della valvola mitrale tramite sternotomia completa	35.F1.32 ↔ Sostituzione della valvola aortica con xenoinnesto, stentless, tramite toracotomia mini-invasiva (sternotomia parziale superiore, toracotomia laterale)
35.D2.12 ↔ Annuloplastica della valvola mitrale tramite toracotomia mini-invasiva (sternotomia parziale superiore, toracotomia laterale)	35.F1.34 ↔ Sostituzione della valvola aortica con xenoinnesto, stentless, transapicale
35.D2.14 ↔ Annuloplastica della valvola mitrale catetere-guidata, transapicale	35.F1.35 ↔ Sostituzione della valvola aortica con xenoinnesto, stentless, transapicale, mediante sistema percutaneo apicale di accesso e chiusura
35.D3.00 ↔ Annuloplastica della valvola polmonare, NAS	35.F1.41 ↔ Sostituzione della valvola aortica con xenoinnesto autoespandente, senza sutura, tramite sternotomia completa
35.D3.09 ↔ Annuloplastica della valvola polmonare, altro	
35.D3.11 ↔ Annuloplastica della valvola polmonare tramite sternotomia completa	
35.D3.12 ↔ Annuloplastica della valvola polmonare tramite toracotomia mini-invasiva (sternotomia parziale superiore, toracotomia laterale)	
35.D3.13 ↔ Annuloplastica della valvola polmonare, per via endovascolare	

- 35.F1.42 ↔ Sostituzione della valvola aortica con xenoinnesto autoespandente, senza sutura, tramite toracotomia mini-invasiva (sternotomia parziale superiore, toracotomia laterale)
- 35.F1.44 ↔ Sostituzione della valvola aortica con xenoinnesto autoespandente, senza sutura, transapicale
- 35.F1.45 ↔ Sostituzione della valvola aortica con xenoinnesto autoespandente, senza sutura, transapicale, mediante sistema percutaneo apicale di accesso e chiusura
- 35.F1.51 ↔ Sostituzione della valvola aortica con protesi meccanica, tramite sternotomia completa
- 35.F1.52 ↔ Sostituzione della valvola aortica con protesi meccanica, tramite toracotomia mini-invasiva (sternotomia parziale superiore, toracotomia laterale)
- 35.F1.61 ↔ Sostituzione della valvola aortica con protesi vascolare valvolata, di tipo biologico, tramite sternotomia completa
- 35.F1.62 ↔ Sostituzione della valvola aortica con protesi vascolare valvolata, di tipo biologico, tramite toracotomia mini-invasiva (sternotomia parziale superiore, toracotomia laterale)
- 35.F1.71 ↔ Sostituzione della valvola aortica con protesi vascolare valvolata, di tipo meccanico, tramite sternotomia completa
- 35.F1.72 ↔ Sostituzione della valvola aortica con protesi vascolare valvolata, di tipo meccanico, tramite toracotomia mini-invasiva (sternotomia parziale superiore, toracotomia laterale)
- 35.F1.81 ↔ Sostituzione della valvola aortica con alloinnesto [omoinnesto] decellularizzato, mediante sternotomia completa
- 35.F1.82 ↔ Sostituzione della valvola aortica con alloinnesto [omoinnesto] decellularizzato, mediante toracotomia mini-invasiva (sternotomia parziale superiore, toracotomia laterale)
- 35.F1.A2 ↔ Sostituzione della valvola aortica con xenoinnesto espansibile mediante palloncino con suture di fissazione, tramite toracotomia mini-invasiva (sternotomia parziale superiore, toracotomia laterale)
- 35.F1.B2 ↔ Sostituzione della valvola aortica con xenoinnesto calcio-repellente, tramite toracotomia mini-invasiva (sternotomia parziale superiore, toracotomia laterale)
- 35.F2.00 ↔ Sostituzione della valvola mitrale con valvola cardiaca protesica, NAS
- 35.F2.09 ↔ Sostituzione della valvola mitrale con valvola cardiaca protesica, altro
- 35.F2.11 ↔ Sostituzione della valvola mitrale con alloinnesto [omoinnesto], tramite sternotomia completa
- 35.F2.12 ↔ Sostituzione della valvola mitrale con alloinnesto [omoinnesto], tramite toracotomia mini-invasiva (sternotomia parziale superiore, toracotomia laterale)
- 35.F2.21 ↔ Sostituzione della valvola mitrale con xenoinnesto (bioprotesi), tramite sternotomia completa
- 35.F2.22 ↔ Sostituzione della valvola mitrale con xenoinnesto (bioprotesi), tramite toracotomia mini-invasiva (sternotomia parziale superiore, toracotomia laterale)
- 35.F2.31 ↔ Sostituzione della valvola mitrale con xenoinnesto, stentless, tramite sternotomia completa
- 35.F2.32 ↔ Sostituzione della valvola mitrale con xenoinnesto, stentless, tramite toracotomia mini-invasiva (sternotomia parziale superiore, toracotomia laterale)
- 35.F2.51 ↔ Sostituzione della valvola mitrale con protesi meccanica, tramite sternotomia completa
- 35.F2.52 ↔ Sostituzione della valvola mitrale con protesi meccanica, tramite toracotomia mini-invasiva (sternotomia parziale superiore, toracotomia laterale)
- 35.F3.00 ↔ Sostituzione della valvola polmonare con valvola cardiaca protesica o protesi vascolare valvolata, NAS
- 35.F3.09 ↔ Sostituzione della valvola polmonare con valvola cardiaca protesica o protesi vascolare valvolata, altro
- 35.F3.11 ↔ Sostituzione della valvola polmonare con alloinnesto [omoinnesto], tramite sternotomia completa
- 35.F3.12 ↔ Sostituzione della valvola polmonare con alloinnesto [omoinnesto], tramite toracotomia mini-invasiva (sternotomia parziale superiore, toracotomia laterale)
- 35.F3.21 ↔ Sostituzione della valvola polmonare con xenoinnesto (bioprotesi), tramite sternotomia completa
- 35.F3.22 ↔ Sostituzione della valvola polmonare con xenoinnesto (bioprotesi), tramite toracotomia mini-invasiva (sternotomia parziale superiore, toracotomia laterale)
- 35.F3.31 ↔ Sostituzione della valvola polmonare con xenoinnesto, stentless, tramite sternotomia completa
- 35.F3.32 ↔ Sostituzione della valvola polmonare con xenoinnesto, stentless, tramite toracotomia mini-invasiva (sternotomia parziale superiore, toracotomia laterale)
- 35.F3.51 ↔ Sostituzione della valvola polmonare con protesi meccanica, tramite sternotomia completa
- 35.F3.52 ↔ Sostituzione della valvola polmonare con protesi meccanica, tramite toracotomia mini-invasiva (sternotomia parziale superiore, toracotomia laterale)
- 35.F3.61 ↔ Sostituzione della valvola polmonare con protesi vascolare valvolata, di tipo biologico, tramite sternotomia completa
- 35.F3.62 ↔ Sostituzione della valvola polmonare con protesi vascolare valvolata, di tipo biologico, tramite toracotomia mini-invasiva (sternotomia parziale superiore, toracotomia laterale)
- 35.F3.71 ↔ Sostituzione della valvola polmonare con protesi vascolare valvolata, di tipo meccanico, tramite sternotomia completa
- 35.F3.72 ↔ Sostituzione della valvola polmonare con protesi vascolare valvolata, di tipo meccanico, tramite toracotomia mini-invasiva (sternotomia parziale superiore, toracotomia laterale)
- 35.F3.81 ↔ Sostituzione della valvola polmonare con alloinnesto [omoinnesto] decellularizzato, mediante sternotomia completa
- 35.F3.82 ↔ Sostituzione della valvola polmonare con alloinnesto [omoinnesto] decellularizzato, mediante toracotomia mini-invasiva (sternotomia parziale superiore, toracotomia laterale)
- 35.F4.00 ↔ Sostituzione della valvola tricuspide con valvola cardiaca protesica, NAS
- 35.F4.09 ↔ Sostituzione della valvola tricuspide con valvola cardiaca protesica, altro
- 35.F4.11 ↔ Sostituzione della valvola tricuspide con alloinnesto [omoinnesto], tramite sternotomia completa
- 35.F4.12 ↔ Sostituzione della valvola tricuspide con alloinnesto [omoinnesto], tramite toracotomia mini-invasiva (sternotomia parziale superiore, toracotomia laterale)
- 35.F4.21 ↔ Sostituzione della valvola tricuspide con xenoinnesto (bioprotesi), tramite sternotomia completa

35.F4.22 ↔	Sostituzione della valvola tricuspide con xenoinnesto (bioprotesi), tramite toracotomia mini-invasiva (sternotomia parziale superiore, toracotomia laterale)	35.H1.12 ↔	Rimozione di protesi di valvola aortica nonché impianto di alloinnesto [omoinnesto], tramite toracotomia mini-invasiva (sternotomia parziale superiore, toracotomia laterale)
35.F4.23 ↔	Sostituzione della valvola tricuspide con xenoinnesto (bioprotesi), per via endovascolare	35.H1.21 ↔	Rimozione di protesi di valvola aortica nonché impianto di xenoinnesto (bioprotesi), tramite sternotomia completa
35.F4.24 ↔	Sostituzione della valvola tricuspide con xenoinnesto (bioprotesi), transapicale	35.H1.22 ↔	Rimozione di protesi di valvola aortica nonché impianto di xenoinnesto (bioprotesi), tramite toracotomia mini-invasiva (sternotomia parziale superiore, toracotomia laterale)
35.F4.31 ↔	Sostituzione della valvola tricuspide con xenoinnesto, stentless, tramite sternotomia completa	35.H1.31 ↔	Rimozione di protesi di valvola aortica nonché impianto di xenoinnesto, stentless, tramite sternotomia completa
35.F4.32 ↔	Sostituzione della valvola tricuspide con xenoinnesto, stentless, tramite toracotomia mini-invasiva (sternotomia parziale superiore, toracotomia laterale)	35.H1.32 ↔	Rimozione di protesi di valvola aortica nonché impianto di xenoinnesto, stentless, tramite toracotomia mini-invasiva (sternotomia parziale superiore, toracotomia laterale)
35.F4.33 ↔	Sostituzione della valvola tricuspide con xenoinnesto, stentless, per via endovascolare	35.H1.41 ↔	Rimozione di protesi di valvola aortica nonché impianto di xenoinnesto autoespandente, senza sutura, tramite sternotomia completa
35.F4.34 ↔	Sostituzione della valvola tricuspide con xenoinnesto, stentless, transapicale	35.H1.42 ↔	Rimozione di protesi di valvola aortica nonché impianto di xenoinnesto autoespandente, senza sutura, tramite toracotomia mini-invasiva (sternotomia parziale superiore, toracotomia laterale)
35.F4.51 ↔	Sostituzione della valvola tricuspide con protesi meccanica, tramite sternotomia completa	35.H1.51 ↔	Rimozione di protesi di valvola aortica nonché impianto di protesi meccanica, tramite sternotomia completa
35.F4.52 ↔	Sostituzione della valvola tricuspide con protesi meccanica, tramite toracotomia mini-invasiva (sternotomia parziale superiore, toracotomia laterale)	35.H1.52 ↔	Rimozione di protesi di valvola aortica nonché impianto di protesi meccanica, tramite toracotomia mini-invasiva (sternotomia parziale superiore, toracotomia laterale)
35.G0 ↔	Revisione di sostituzione di valvola cardiaca, NAS	35.H1.61 ↔	Rimozione di protesi di valvola aortica nonché impianto di protesi vascolare valvolata, di tipo biologico, tramite sternotomia completa
35.G1.11 ↔	Revisione di sostituzione della valvola aortica, tramite sternotomia completa	35.H1.62 ↔	Rimozione di protesi di valvola aortica nonché impianto di protesi vascolare valvolata, di tipo biologico, tramite toracotomia mini-invasiva (sternotomia parziale superiore, toracotomia laterale)
35.G1.12 ↔	Revisione di sostituzione della valvola aortica, tramite toracotomia mini-invasiva (sternotomia parziale superiore, toracotomia laterale)	35.H1.71 ↔	Rimozione di protesi di valvola aortica nonché impianto di protesi vascolare valvolata, di tipo meccanico, tramite sternotomia completa
35.G1.13 ↔	Revisione di sostituzione della valvola aortica, per via endovascolare	35.H1.72 ↔	Rimozione di protesi di valvola aortica nonché impianto di protesi vascolare valvolata, di tipo meccanico, tramite toracotomia mini-invasiva (sternotomia parziale superiore, toracotomia laterale)
35.G1.14 ↔	Revisione di sostituzione della valvola aortica, transapicale	35.H1.81 ↔	Rimozione di protesi di valvola aortica nonché impianto di alloinnesto [omoinnesto] decellularizzato, mediante sternotomia completa
35.G2.11 ↔	Revisione di sostituzione della valvola mitrale, tramite sternotomia completa	35.H1.82 ↔	Rimozione di protesi di valvola aortica nonché impianto di alloinnesto [omoinnesto] decellularizzato, mediante toracotomia mini-invasiva (sternotomia parziale superiore, toracotomia laterale)
35.G2.12 ↔	Revisione di sostituzione della valvola mitrale, tramite toracotomia mini-invasiva (sternotomia parziale superiore, toracotomia laterale)	35.H1.A2 ↔	Rimozione di protesi di valvola aortica nonché impianto di xenoinnesto espansibile mediante palloncino con suture di fissazione, tramite toracotomia mini-invasiva (sternotomia parziale superiore, toracotomia laterale)
35.G2.13 ↔	Revisione di sostituzione della valvola mitrale, per via endovascolare	35.H1.B2 ↔	Rimozione di protesi di valvola aortica nonché impianto di xenoinnesto calcio-repellente, tramite toracotomia mini-invasiva (sternotomia parziale superiore, toracotomia laterale)
35.G2.14 ↔	Revisione di sostituzione della valvola mitrale, transapicale	35.H2.00 ↔	Rimozione nonché impianto di nuova protesi di valvola mitrale, NAS
35.G3.11 ↔	Revisione di sostituzione della valvola polmonare, tramite sternotomia completa	35.H2.09 ↔	Rimozione nonché impianto di nuova protesi di valvola mitrale, altro
35.G3.12 ↔	Revisione di sostituzione della valvola polmonare, tramite toracotomia mini-invasiva (sternotomia parziale superiore, toracotomia laterale)		
35.G3.13 ↔	Revisione di sostituzione della valvola polmonare, per via endovascolare		
35.G3.14 ↔	Revisione di sostituzione della valvola polmonare, transapicale		
35.G4.11 ↔	Revisione di sostituzione della valvola tricuspide, tramite sternotomia completa		
35.G4.12 ↔	Revisione di sostituzione della valvola tricuspide, tramite toracotomia mini-invasiva (sternotomia parziale superiore, toracotomia laterale)		
35.G4.13 ↔	Revisione di sostituzione della valvola tricuspide, per via endovascolare		
35.G4.14 ↔	Revisione di sostituzione della valvola tricuspide, transapicale		
35.G9 ↔	Revisione di sostituzione di valvola cardiaca, altro		
35.H1.00 ↔	Rimozione nonché impianto di nuova protesi di valvola aortica o protesi vascolare valvolata, NAS		
35.H1.09 ↔	Rimozione nonché impianto di nuova protesi di valvola aortica o protesi vascolare valvolata, altro		
35.H1.11 ↔	Rimozione di protesi di valvola aortica nonché impianto di alloinnesto [omoinnesto], tramite sternotomia completa		

- 35.H2.11 ↔ Rimozione di protesi di valvola mitrale nonché impianto di alloinnesto [omoinnesto], tramite sternotomia completa
- 35.H2.12 ↔ Rimozione di protesi di valvola mitrale nonché impianto di alloinnesto [omoinnesto], tramite toracotomia mini-invasiva (sternotomia parziale superiore, toracotomia laterale)
- 35.H2.21 ↔ Rimozione di protesi di valvola mitrale nonché impianto di xenoinnesto (bioprotesi), tramite sternotomia completa
- 35.H2.22 ↔ Rimozione di protesi di valvola mitrale nonché impianto di xenoinnesto (bioprotesi), tramite toracotomia mini-invasiva (sternotomia parziale superiore, toracotomia laterale)
- 35.H2.23 ↔ Rimozione di protesi di valvola mitrale nonché impianto di xenoinnesto (bioprotesi), per via endovascolare
- 35.H2.24 ↔ Rimozione di protesi di valvola mitrale nonché impianto di xenoinnesto (bioprotesi), transapicale
- 35.H2.25 ↔ Rimozione di protesi di valvola mitrale nonché impianto di xenoinnesto (bioprotesi), transapicale con impiego di sistema percutaneo apicale di accesso e chiusura
- 35.H2.26 ↔ Rimozione di protesi di valvola mitrale nonché impianto di xenoinnesto (bioprotesi) con ancoraggio transapicale
- 35.H2.31 ↔ Rimozione di protesi di valvola mitrale nonché impianto di xenoinnesto, stentless, tramite sternotomia completa
- 35.H2.32 ↔ Rimozione di protesi di valvola mitrale nonché impianto di xenoinnesto, stentless, tramite toracotomia mini-invasiva (sternotomia parziale superiore, toracotomia laterale)
- 35.H2.33 ↔ Rimozione di protesi di valvola mitrale nonché impianto di xenoinnesto, stentless, per via endovascolare
- 35.H2.34 ↔ Rimozione di protesi di valvola mitrale nonché impianto di xenoinnesto, stentless, transapicale
- 35.H2.51 ↔ Rimozione di protesi di valvola mitrale nonché impianto di protesi meccanica, tramite sternotomia completa
- 35.H2.52 ↔ Rimozione di protesi di valvola mitrale nonché impianto di protesi meccanica, tramite toracotomia mini-invasiva (sternotomia parziale superiore, toracotomia laterale)
- 35.H3.00 ↔ Rimozione nonché impianto di nuova protesi di valvola polmonare o protesi vascolare valvolata, NAS
- 35.H3.09 ↔ Rimozione nonché impianto di nuova protesi di valvola polmonare o protesi vascolare valvolata, altro
- 35.H3.11 ↔ Rimozione di protesi di valvola polmonare nonché impianto di alloinnesto [omoinnesto], tramite sternotomia completa
- 35.H3.12 ↔ Rimozione di protesi di valvola polmonare nonché impianto di alloinnesto [omoinnesto], tramite toracotomia mini-invasiva (sternotomia parziale superiore, toracotomia laterale)
- 35.H3.21 ↔ Rimozione di protesi di valvola polmonare nonché impianto di xenoinnesto (bioprotesi), tramite sternotomia completa
- 35.H3.22 ↔ Rimozione di protesi di valvola polmonare nonché impianto di xenoinnesto (bioprotesi), tramite toracotomia mini-invasiva (sternotomia parziale superiore, toracotomia laterale)
- 35.H3.31 ↔ Rimozione di protesi di valvola polmonare nonché impianto di xenoinnesto, stentless, tramite sternotomia completa
- 35.H3.32 ↔ Rimozione di protesi di valvola polmonare nonché impianto di xenoinnesto, stentless, tramite toracotomia mini-invasiva (sternotomia parziale superiore, toracotomia laterale)
- 35.H3.51 ↔ Rimozione di protesi di valvola polmonare nonché impianto di protesi meccanica, tramite sternotomia completa
- 35.H3.52 ↔ Rimozione di protesi di valvola polmonare nonché impianto di protesi meccanica, tramite toracotomia mini-invasiva (sternotomia parziale superiore, toracotomia laterale)
- 35.H3.61 ↔ Rimozione di protesi di valvola polmonare nonché impianto di protesi vascolare valvolata, di tipo biologico, tramite sternotomia completa
- 35.H3.62 ↔ Rimozione di protesi di valvola polmonare nonché impianto di protesi vascolare valvolata, di tipo biologico, tramite toracotomia mini-invasiva (sternotomia parziale superiore, toracotomia laterale)
- 35.H3.71 ↔ Rimozione di protesi di valvola polmonare nonché impianto di protesi vascolare valvolata, di tipo meccanico, tramite sternotomia completa
- 35.H3.72 ↔ Rimozione di protesi di valvola polmonare nonché impianto di protesi vascolare valvolata, di tipo meccanico, tramite toracotomia mini-invasiva (sternotomia parziale superiore, toracotomia laterale)
- 35.H3.81 ↔ Rimozione di protesi di valvola polmonare nonché impianto di alloinnesto [omoinnesto] decellularizzato, mediante sternotomia completa
- 35.H3.82 ↔ Rimozione di protesi di valvola polmonare nonché impianto di alloinnesto [omoinnesto] decellularizzato, mediante toracotomia mini-invasiva (sternotomia parziale superiore, toracotomia laterale)
- 35.H4.00 ↔ Rimozione nonché impianto di nuova protesi di valvola tricuspide, NAS
- 35.H4.09 ↔ Rimozione nonché impianto di nuova protesi di valvola tricuspide, altro
- 35.H4.11 ↔ Rimozione di protesi di valvola tricuspide nonché impianto di alloinnesto [omoinnesto], tramite sternotomia completa
- 35.H4.12 ↔ Rimozione di protesi di valvola tricuspide nonché impianto di alloinnesto [omoinnesto], tramite toracotomia mini-invasiva (sternotomia parziale superiore, toracotomia laterale)
- 35.H4.21 ↔ Rimozione di protesi di valvola tricuspide nonché impianto di xenoinnesto (bioprotesi), tramite sternotomia completa
- 35.H4.22 ↔ Rimozione di protesi di valvola tricuspide nonché impianto di xenoinnesto (bioprotesi), tramite toracotomia mini-invasiva (sternotomia parziale superiore, toracotomia laterale)
- 35.H4.23 ↔ Rimozione di protesi di valvola tricuspide nonché impianto di xenoinnesto (bioprotesi), per via endovascolare
- 35.H4.31 ↔ Rimozione di protesi di valvola tricuspide nonché impianto di xenoinnesto, stentless, tramite sternotomia completa
- 35.H4.32 ↔ Rimozione di protesi di valvola tricuspide nonché impianto di xenoinnesto, stentless, tramite toracotomia mini-invasiva (sternotomia parziale superiore, toracotomia laterale)
- 35.H4.33 ↔ Rimozione di protesi di valvola tricuspide nonché impianto di xenoinnesto, stentless, per via endovascolare
- 35.H4.51 ↔ Rimozione di protesi di valvola tricuspide nonché impianto di protesi meccanica, tramite sternotomia completa



- 35.H4.52 ↔ Rimozione di protesi di valvola tricuspid nonch  impianto di protesi meccanica, tramite toracotomia mini-invasiva (sternotomia parziale superiore, toracotomia laterale)
- 35.I2.11 ↔ Intervento di Ross
- 35.I3.11 ↔ Intervento di Tirone David
- 35.I3.12 ↔ Intervento di Yacoub
- 36.03.00 ↔ Angioplastica dell'arteria coronarica a torace aperto, NAS
- 36.03.09 ↔ Angioplastica dell'arteria coronarica a torace aperto, altro
- 36.03.11 ↔ Endarteriectomia di arterie coronarie, chirurgica a cielo aperto
- 36.03.12 ↔ Endarteriectomia di arterie coronarie con innesto a patch, chirurgica a cielo aperto
- 36.03.21 ↔ Endarteriectomia di arterie coronarie, chirurgica a cielo aperto, con impianto di stents senza liberazione di sostanza medicamentosa, in un'arteria coronaria
- 36.03.22 ↔ Endarteriectomia di arterie coronarie, chirurgica a cielo aperto, con impianto di stents senza liberazione di sostanza medicamentosa, in pi  arterie coronarie
- 36.03.31 ↔ Endarteriectomia di arterie coronarie, chirurgica a cielo aperto, con impianto di stents autoespandenti senza liberazione di sostanza medicamentosa, in un'arteria coronaria
- 36.03.32 ↔ Endarteriectomia di arterie coronarie, chirurgica a cielo aperto, con impianto di stents autoespandenti senza liberazione di sostanza medicamentosa, in pi  arterie coronarie
- 36.03.41 ↔ Endarteriectomia di arterie coronarie, chirurgica a cielo aperto, con impianto di stents per biforcazioni senza liberazione di sostanza medicamentosa
- 36.03.51 ↔ Endarteriectomia di arterie coronarie, chirurgica a cielo aperto, con impianto di stents con liberazione di sostanza medicamentosa, in un'arteria coronaria
- 36.03.52 ↔ Endarteriectomia di arterie coronarie, chirurgica a cielo aperto, con impianto di stents con liberazione di sostanza medicamentosa, in pi  arterie coronarie
- 36.03.61 ↔ Endarteriectomia di arterie coronarie, chirurgica a cielo aperto, con impianto di stents autoespandenti con liberazione di sostanza medicamentosa, in un'arteria coronaria
- 36.03.62 ↔ Endarteriectomia di arterie coronarie, chirurgica a cielo aperto, con impianto di stents autoespandenti con liberazione di sostanza medicamentosa, in pi  arterie coronarie
- 36.03.71 ↔ Endarteriectomia di arterie coronarie, chirurgica a cielo aperto, con impianto di stent per biforcazioni con liberazione di sostanza medicamentosa
- 36.03.81 ↔ Endarteriectomia di arterie coronarie, chirurgica a cielo aperto, con impianto di stents rivestiti in un'arteria coronaria
- 36.03.82 ↔ Endarteriectomia di arterie coronarie, chirurgica a cielo aperto, con impianto di stents rivestiti in pi  arterie coronarie
- 36.09 ↔ Altra rimozione di ostruzione dell'arteria coronarica
- 36.10 ↔ Bypass aortocoronarico per rivascularizzazione cardiaca, NAS
- 36.11.00 ↔ Bypass semplice (aorto)coronarico, secondo la tecnica e il materiale, NAS
- 36.11.21 ↔ Bypass semplice (aorto)coronarico, chirurgico a cielo aperto (toracotomia, minitoracotomia, sternotomia), con arteria autologa, arteria radiale
- 36.11.22 ↔ Bypass semplice (aorto)coronarico, chirurgico a cielo aperto (toracotomia, minitoracotomia, sternotomia), con arteria autologa, arteria mammaria interna (arteria toracica interna)
- 36.11.23 ↔ Bypass semplice (aorto)coronarico, chirurgico a cielo aperto (toracotomia, minitoracotomia, sternotomia), con arteria autologa, innesto libero di arteria mammaria interna [IMA] [arteria toracica interna]
- 36.11.24 ↔ Bypass semplice (aorto)coronarico, chirurgico a cielo aperto (toracotomia, minitoracotomia, sternotomia), con arteria autologa, arteria addominale
- 36.11.25 ↔ Bypass semplice (aorto)coronarico, chirurgico a cielo aperto (toracotomia, minitoracotomia, sternotomia), con arteria autologa, altra arteria
- 36.11.26 ↔ Bypass semplice (aorto)coronarico, chirurgico a cielo aperto (toracotomia, minitoracotomia, sternotomia), con vena autologa, senza mesh esterno di supporto
- 36.11.27 ↔ Bypass semplice (aorto)coronarico, chirurgico a cielo aperto (toracotomia, minitoracotomia, sternotomia), con vena autologa, con mesh esterno di supporto
- 36.11.28 ↔ Bypass semplice (aorto)coronarico, chirurgico a cielo aperto (toracotomia, minitoracotomia, sternotomia), con xenotrapianto
- 36.11.2A ↔ Bypass semplice (aorto)coronarico, chirurgico a cielo aperto (toracotomia, minitoracotomia, sternotomia), con protesi vascolare
- 36.11.31 ↔ Bypass semplice (aorto)coronarico, mini-invasivo, con arteria autologa, arteria radiale
- 36.11.32 ↔ Bypass semplice (aorto)coronarico, mini-invasivo, con arteria autologa, arteria mammaria interna (arteria toracica interna)
- 36.11.33 ↔ Bypass semplice (aorto)coronarico, mini-invasivo, con arteria autologa, innesto libero di arteria mammaria interna [IMA] [arteria toracica interna]
- 36.11.34 ↔ Bypass semplice (aorto)coronarico, mini-invasivo, con arteria autologa, arteria addominale
- 36.11.35 ↔ Bypass semplice (aorto)coronarico, mini-invasivo, con arteria autologa, altra arteria
- 36.11.36 ↔ Bypass semplice (aorto)coronarico, mini-invasivo, con vena autologa, senza mesh esterno di supporto
- 36.11.37 ↔ Bypass semplice (aorto)coronarico, mini-invasivo, con vena autologa, con mesh esterno di supporto
- 36.11.38 ↔ Bypass semplice (aorto)coronarico, mini-invasivo, con xenotrapianto
- 36.11.3A ↔ Bypass semplice (aorto)coronarico, mini-invasivo, con protesi vascolare
- 36.11.99 ↔ Bypass semplice (aorto)coronarico, secondo la tecnica e il materiale, altro
- 36.12.00 ↔ Duplice bypass (aorto)coronarico, secondo la tecnica e il materiale, NAS
- 36.12.21 ↔ Duplice bypass (aorto)coronarico, chirurgico a cielo aperto (toracotomia, minitoracotomia, sternotomia), con arteria autologa, arteria radiale
- 36.12.22 ↔ Duplice bypass (aorto)coronarico, chirurgico a cielo aperto (toracotomia, minitoracotomia, sternotomia), con arteria autologa, arteria mammaria interna (arteria toracica interna)
- 36.12.23 ↔ Duplice bypass (aorto)coronarico, chirurgico a cielo aperto (toracotomia, minitoracotomia, sternotomia), con arteria autologa, innesto libero di arteria mammaria interna [IMA] [arteria toracica interna]
- 36.12.24 ↔ Duplice bypass (aorto)coronarico, chirurgico a cielo aperto (toracotomia, minitoracotomia, sternotomia), con arteria autologa, arteria addominale
- 36.12.25 ↔ Duplice bypass (aorto)coronarico, chirurgico a cielo aperto (toracotomia, minitoracotomia, sternotomia), con arteria autologa, altra arteria
- 36.12.26 ↔ Duplice bypass (aorto)coronarico, chirurgico a cielo aperto (toracotomia, minitoracotomia, sternotomia), con vena autologa, senza mesh esterno di supporto
- 36.12.27 ↔ Duplice bypass (aorto)coronarico, chirurgico a cielo aperto (toracotomia, minitoracotomia, sternotomia), con vena autologa, con mesh esterno di supporto

- 36.12.28 ↔ Duplice bypass (aorto)coronarico, chirurgico a cielo aperto (toracotomia, minitoracotomia, sternotomia), con xenotrapianto
- 36.12.2A ↔ Duplice bypass (aorto)coronarico, chirurgico a cielo aperto (toracotomia, minitoracotomia, sternotomia), con protesi vascolare
- 36.12.31 ↔ Duplice bypass (aorto)coronarico, mini-invasivo, con arteria autologa, arteria radiale
- 36.12.32 ↔ Duplice bypass (aorto)coronarico, mini-invasivo, con arteria autologa, arteria mammaria interna [arteria toracica interna]
- 36.12.33 ↔ Duplice bypass (aorto)coronarico, mini-invasivo, con arteria autologa, innesto libero di arteria mammaria interna [IMA] [arteria toracica interna]
- 36.12.34 ↔ Duplice bypass (aorto)coronarico, mini-invasivo, con arteria autologa, arteria addominale
- 36.12.35 ↔ Duplice bypass (aorto)coronarico, mini-invasivo, con arteria autologa, altra arteria
- 36.12.36 ↔ Duplice bypass (aorto)coronarico, mini-invasivo, con vena autologa, senza mesh esterno di supporto
- 36.12.37 ↔ Duplice bypass (aorto)coronarico, mini-invasivo, con vena autologa, con mesh esterno di supporto
- 36.12.38 ↔ Duplice bypass (aorto)coronarico, mini-invasivo, con xenotrapianto
- 36.12.3A ↔ Duplice bypass (aorto)coronarico, mini-invasivo, con protesi vascolare
- 36.12.99 ↔ Duplice bypass (aorto)coronarico, secondo la tecnica e il materiale, altro
- 36.13.00 ↔ Triplice bypass (aorto)coronarico, secondo la tecnica e il materiale, NAS
- 36.13.21 ↔ Triplice bypass (aorto)coronarico, chirurgico a cielo aperto (toracotomia, minitoracotomia, sternotomia), con arteria autologa, arteria radiale
- 36.13.22 ↔ Triplice bypass (aorto)coronarico, chirurgico a cielo aperto (toracotomia, minitoracotomia, sternotomia), con arteria autologa, arteria mammaria interna [arteria toracica interna]
- 36.13.23 ↔ Triplice bypass (aorto)coronarico, chirurgico a cielo aperto (toracotomia, minitoracotomia, sternotomia), con arteria autologa, innesto libero di arteria mammaria interna [IMA] [arteria toracica interna]
- 36.13.24 ↔ Triplice bypass (aorto)coronarico, chirurgico a cielo aperto (toracotomia, minitoracotomia, sternotomia), con arteria autologa, arteria addominale
- 36.13.25 ↔ Triplice bypass (aorto)coronarico, chirurgico a cielo aperto (toracotomia, minitoracotomia, sternotomia), con arteria autologa, altra arteria
- 36.13.26 ↔ Triplice bypass (aorto)coronarico, chirurgico a cielo aperto (toracotomia, minitoracotomia, sternotomia), con vena autologa, senza mesh esterno di supporto
- 36.13.27 ↔ Triplice bypass (aorto)coronarico, chirurgico a cielo aperto (toracotomia, minitoracotomia, sternotomia), con vena autologa, con mesh esterno di supporto
- 36.13.28 ↔ Triplice bypass (aorto)coronarico, chirurgico a cielo aperto (toracotomia, minitoracotomia, sternotomia), con xenotrapianto
- 36.13.2A ↔ Triplice bypass (aorto)coronarico, chirurgico a cielo aperto (toracotomia, minitoracotomia, sternotomia), con protesi vascolare
- 36.13.31 ↔ Triplice bypass (aorto)coronarico, mini-invasivo, con arteria autologa, arteria radiale
- 36.13.32 ↔ Triplice bypass (aorto)coronarico, mini-invasivo, con arteria autologa, arteria mammaria interna (arteria toracica interna)
- 36.13.33 ↔ Triplice bypass (aorto)coronarico, mini-invasivo, con arteria autologa, innesto libero di arteria mammaria interna [IMA] [arteria toracica interna]
- 36.13.34 ↔ Triplice bypass (aorto)coronarico, mini-invasivo, con arteria autologa, arteria addominale
- 36.13.35 ↔ Triplice bypass (aorto)coronarico, mini-invasivo, con arteria autologa, altra arteria
- 36.13.36 ↔ Triplice bypass (aorto)coronarico, mini-invasivo, con vena autologa, senza mesh esterno di supporto
- 36.13.37 ↔ Triplice bypass (aorto)coronarico, mini-invasivo, con vena autologa, con mesh esterno di supporto
- 36.13.38 ↔ Triplice bypass (aorto)coronarico, mini-invasivo, con xenotrapianto
- 36.13.3A ↔ Triplice bypass (aorto)coronarico, mini-invasivo, con protesi vascolare
- 36.13.99 ↔ Triplice bypass (aorto)coronarico, secondo la tecnica e il materiale, altro
- 36.18.00 ↔ Quadruplo bypass (aorto)coronarico, secondo la tecnica e il materiale, NAS
- 36.18.11 ↔ Quadruplo bypass (aorto)coronarico, chirurgico a cielo aperto (toracotomia, minitoracotomia, sternotomia), con arteria autologa, arteria radiale
- 36.18.12 ↔ Quadruplo bypass (aorto)coronarico, chirurgico a cielo aperto (toracotomia, minitoracotomia, sternotomia), con arteria autologa, arteria mammaria interna [arteria toracica interna]
- 36.18.13 ↔ Quadruplo bypass (aorto)coronarico, chirurgico a cielo aperto (toracotomia, minitoracotomia, sternotomia), con arteria autologa, innesto libero di arteria mammaria interna [IMA] [arteria toracica interna]
- 36.18.14 ↔ Quadruplo bypass (aorto)coronarico, chirurgico a cielo aperto (toracotomia, minitoracotomia, sternotomia), con arteria autologa, arteria addominale
- 36.18.15 ↔ Quadruplo bypass (aorto)coronarico, chirurgico a cielo aperto (toracotomia, minitoracotomia, sternotomia), con arteria autologa, altra arteria
- 36.18.16 ↔ Quadruplo bypass (aorto)coronarico, chirurgico a cielo aperto (toracotomia, minitoracotomia, sternotomia), con vena autologa, senza mesh esterno di supporto
- 36.18.17 ↔ Quadruplo bypass (aorto)coronarico, chirurgico a cielo aperto (toracotomia, minitoracotomia, sternotomia), con vena autologa, con mesh esterno di supporto
- 36.18.18 ↔ Quadruplo bypass (aorto)coronarico, chirurgico a cielo aperto (toracotomia, minitoracotomia, sternotomia), con xenotrapianto
- 36.18.1A ↔ Quadruplo bypass (aorto)coronarico, chirurgico a cielo aperto (toracotomia, minitoracotomia, sternotomia), con protesi vascolare
- 36.18.21 ↔ Quadruplo bypass (aorto)coronarico, mini-invasivo, con arteria autologa, arteria radiale
- 36.18.22 ↔ Quadruplo bypass (aorto)coronarico, mini-invasivo, con arteria autologa, arteria mammaria interna [arteria toracica interna]
- 36.18.23 ↔ Quadruplo bypass (aorto)coronarico, mini-invasivo, con arteria autologa, innesto libero di arteria mammaria interna [IMA] [arteria toracica interna]
- 36.18.24 ↔ Quadruplo bypass (aorto)coronarico, mini-invasivo, con arteria autologa, arteria addominale
- 36.18.25 ↔ Quadruplo bypass (aorto)coronarico, mini-invasivo, con arteria autologa, altra arteria
- 36.18.26 ↔ Quadruplo bypass (aorto)coronarico, mini-invasivo, con vena autologa, senza mesh esterno di supporto
- 36.18.27 ↔ Quadruplo bypass (aorto)coronarico, mini-invasivo, con vena autologa, con mesh esterno di supporto
- 36.18.28 ↔ Quadruplo bypass (aorto)coronarico, mini-invasivo, con xenotrapianto
- 36.18.2A ↔ Quadruplo bypass (aorto)coronarico, mini-invasivo, con protesi vascolare
- 36.18.99 ↔ Quadruplo bypass (aorto)coronarico, secondo la tecnica e il materiale, altro
- 36.19 ↔ Bypass per rivascolarizzazione cardiaca, altro
- 36.1A.00 ↔ Quintuplo bypass (aorto)coronarico, secondo la tecnica e il materiale, NAS

- 36.1A.11 ↔ Quintuplo bypass (aorto)coronarico, chirurgico a cielo aperto (toracotomia, minitoracotomia, sternotomia), con arteria autologa, arteria radiale
- 36.1A.12 ↔ Quintuplo bypass (aorto)coronarico, chirurgico a cielo aperto (toracotomia, minitoracotomia, sternotomia), con arteria autologa, arteria mammaria interna [arteria toracica interna]
- 36.1A.13 ↔ Quintuplo bypass (aorto)coronarico, chirurgico a cielo aperto (toracotomia, minitoracotomia, sternotomia), con arteria autologa, innesto libero di arteria mammaria interna [IMA] [arteria toracica interna]
- 36.1A.14 ↔ Quintuplo bypass (aorto)coronarico, chirurgico a cielo aperto (toracotomia, minitoracotomia, sternotomia), con arteria autologa, arteria addominale
- 36.1A.15 ↔ Quintuplo bypass (aorto)coronarico, chirurgico a cielo aperto (toracotomia, minitoracotomia, sternotomia), con arteria autologa, altra arteria
- 36.1A.16 ↔ Quintuplo bypass (aorto)coronarico, chirurgico a cielo aperto (toracotomia, minitoracotomia, sternotomia), con vena autologa, senza mesh esterno di supporto
- 36.1A.17 ↔ Quintuplo bypass (aorto)coronarico, chirurgico a cielo aperto (toracotomia, minitoracotomia, sternotomia), con vena autologa, con mesh esterno di supporto
- 36.1A.18 ↔ Quintuplo bypass (aorto)coronarico, chirurgico a cielo aperto (toracotomia, minitoracotomia, sternotomia), con xenotrapianto
- 36.1A.1A ↔ Quintuplo bypass (aorto)coronarico, chirurgico a cielo aperto (toracotomia, minitoracotomia, sternotomia), con protesi vascolare
- 36.1A.21 ↔ Quintuplo bypass (aorto)coronarico, mini-invasivo, con arteria autologa, arteria radiale
- 36.1A.22 ↔ Quintuplo bypass (aorto)coronarico, mini-invasivo, con arteria autologa, arteria mammaria interna [arteria toracica interna]
- 36.1A.23 ↔ Quintuplo bypass (aorto)coronarico, mini-invasivo, con arteria autologa, innesto libero di arteria mammaria interna [IMA] [arteria toracica interna]
- 36.1A.24 ↔ Quintuplo bypass (aorto)coronarico, mini-invasivo, con arteria autologa, arteria addominale
- 36.1A.25 ↔ Quintuplo bypass (aorto)coronarico, mini-invasivo, con arteria autologa, altra arteria
- 36.1A.26 ↔ Quintuplo bypass (aorto)coronarico, mini-invasivo, con vena autologa, senza mesh esterno di supporto
- 36.1A.27 ↔ Quintuplo bypass (aorto)coronarico, mini-invasivo, con vena autologa, con mesh esterno di supporto
- 36.1A.28 ↔ Quintuplo bypass (aorto)coronarico, mini-invasivo, con xenotrapianto
- 36.1A.2A ↔ Quintuplo bypass (aorto)coronarico, mini-invasivo, con protesi vascolare
- 36.1A.99 ↔ Quintuplo bypass (aorto)coronarico, altro
- 36.1B.00 ↔ Sestuplo e ulteriore bypass (aorto)coronarico, secondo la tecnica e il materiale, NAS
- 36.1B.11 ↔ Sestuplo e ulteriore bypass (aorto)coronarico, chirurgico a cielo aperto (toracotomia, minitoracotomia, sternotomia), con arteria autologa, arteria radiale
- 36.1B.12 ↔ Sestuplo e ulteriore bypass (aorto)coronarico, chirurgico a cielo aperto (toracotomia, minitoracotomia, sternotomia), con arteria autologa, arteria mammaria interna [arteria toracica interna]
- 36.1B.13 ↔ Sestuplo e ulteriore bypass (aorto)coronarico, chirurgico a cielo aperto (toracotomia, minitoracotomia, sternotomia), con arteria autologa, innesto libero di arteria mammaria interna [IMA] [arteria toracica interna]
- 36.1B.14 ↔ Sestuplo e ulteriore bypass (aorto)coronarico, chirurgico a cielo aperto (toracotomia, minitoracotomia, sternotomia), con arteria autologa, arteria addominale
- 36.1B.15 ↔ Sestuplo e ulteriore bypass (aorto)coronarico, chirurgico a cielo aperto (toracotomia, minitoracotomia, sternotomia), con arteria autologa, altra arteria
- 36.1B.16 ↔ Sestuplo e ulteriore bypass (aorto)coronarico, chirurgico a cielo aperto (toracotomia, minitoracotomia, sternotomia), con vena autologa, senza mesh esterno di supporto
- 36.1B.17 ↔ Sestuplo e ulteriore bypass (aorto)coronarico, chirurgico a cielo aperto (toracotomia, minitoracotomia, sternotomia), con vena autologa, con mesh esterno di supporto
- 36.1B.18 ↔ Sestuplo e ulteriore bypass (aorto)coronarico, chirurgico a cielo aperto (toracotomia, minitoracotomia, sternotomia), con xenotrapianto
- 36.1B.1A ↔ Sestuplo e ulteriore bypass (aorto)coronarico, chirurgico a cielo aperto (toracotomia, minitoracotomia, sternotomia), con protesi vascolare
- 36.1B.21 ↔ Sestuplo e ulteriore bypass (aorto)coronarico, mini-invasivo, con arteria autologa, arteria radiale
- 36.1B.22 ↔ Sestuplo e ulteriore bypass (aorto)coronarico, mini-invasivo, con arteria autologa, arteria mammaria interna [arteria toracica interna]
- 36.1B.23 ↔ Sestuplo e ulteriore bypass (aorto)coronarico, mini-invasivo, con arteria autologa, innesto libero di arteria mammaria interna [IMA] [arteria toracica interna]
- 36.1B.24 ↔ Sestuplo e ulteriore bypass (aorto)coronarico, mini-invasivo, con arteria autologa, arteria addominale
- 36.1B.25 ↔ Sestuplo e ulteriore bypass (aorto)coronarico, mini-invasivo, con arteria autologa, altra arteria
- 36.1B.26 ↔ Sestuplo e ulteriore bypass (aorto)coronarico, mini-invasivo, con vena autologa, senza mesh esterno di supporto
- 36.1B.27 ↔ Sestuplo e ulteriore bypass (aorto)coronarico, mini-invasivo, con vena autologa, con mesh esterno di supporto
- 36.1B.28 ↔ Sestuplo e ulteriore bypass (aorto)coronarico, mini-invasivo, con xenotrapianto
- 36.1B.2A ↔ Sestuplo e ulteriore bypass (aorto)coronarico, mini-invasivo, con protesi vascolare
- 36.1B.99 ↔ Sestuplo e ulteriore bypass (aorto)coronarico, secondo la tecnica e il materiale, altro
- 36.32 ↔ Altra rivascularizzazione transmiocardica
- 36.33 ↔ Rivascularizzazione transmiocardica endoscopica
- 36.39.00 ↔ Altra rivascularizzazione cardiaca, NAS
- 36.39.10 ↔ Rivascularizzazione cardiaca mediante patch coronarico
- 36.39.11 ↔ Revisione di bypass coronarico
- 36.39.12 ↔ Nuovo innesto di bypass coronarico
- 36.39.13 ↔ Trasposizione di arterie coronarie
- 36.39.99 ↔ Altra rivascularizzazione cardiaca, altro
- 37.11 ↔ Cardiotomia
- 37.12.00 ↔ Pericardiotomia, NAS
- 37.12.09 ↔ Pericardiotomia, altra
- 37.12.11 ↔ Pericardiotomia, chirurgica a cielo aperto
- 37.12.12 ↔ Pericardiotomia, per via toracoscopica
- 37.31.00 ↔ Pericardiectomia, NAS
- 37.31.10 ↔ Pericardiectomia, parziale
- 37.31.20 ↔ Pericardiectomia, totale
- 37.31.30 ↔ Adesiolisi del pericardio
- 37.31.99 ↔ Pericardiectomia, altro
- 37.32 ↔ Asportazione di aneurisma del cuore
- 37.33.00 ↔ Asportazione o distruzione di altra lesione o tessuto del cuore, a cielo aperto, NAS

- 37.33.10 ↔ Asportazione o distruzione del sistema di conduzione del cuore, a cielo aperto, NAS
- 37.33.11 ↔ Asportazione o distruzione del sistema di conduzione del cuore, a cielo aperto, misure ablative per tachiaritmia
- 37.33.19 ↔ Asportazione o distruzione del sistema di conduzione del cuore, a cielo aperto, altro
- 37.33.20 ↔ Asportazione di altra lesione o tessuto del cuore, a cielo aperto
- 37.33.30 ↔ Distruzione di altra lesione o tessuto del cuore, a cielo aperto
- 37.33.99 ↔ Asportazione o distruzione di altra lesione o tessuto del cuore, a cielo aperto, altro
- 37.35 ↔ Ventricolectomia parziale
- 37.41 ↔ Inserzione di sistema protetico di assistenza cardiaca attorno al cuore
- 37.52 ↔ Impianto di sistema cardiaco integrale di sostituzione
- 37.53 ↔ Sostituzione o riparazione dell'unità toracale del sistema di sostituzione cardiaca
- 37.54 ↔ Sostituzione o riparazione di altre componenti impiantabili del sistema cardiaco integrale di rimpiazzo
- 37.6A.11 ↔ Impianto di sistema di assistenza cardiocircolatoria, con pompa, senza funzione di scambio gassoso, extracorporeo, del ventricolo sinistro, chirurgico a cielo aperto per via toracica (toracotomia, minitoracotomia, sternotomia)
- 37.6A.12 ↔ Impianto di sistema di assistenza cardiocircolatoria, con pompa, senza funzione di scambio gassoso, extracorporeo, del ventricolo destro, chirurgico a cielo aperto per via toracica (toracotomia, minitoracotomia, sternotomia)
- 37.6A.21 ↔ Impianto di sistema di assistenza cardiocircolatoria, con pompa, senza funzione di scambio gassoso, extracorporeo, biventricolare, chirurgico a cielo aperto per via toracica (toracotomia, minitoracotomia, sternotomia)
- 37.6A.35 ↔ Impianto di sistema di assistenza cardiocircolatoria, con pompa, senza funzione di scambio gassoso, intracorporeo, del ventricolo sinistro, Hospital Set, chirurgico a cielo aperto per via toracica (toracotomia, minitoracotomia, sternotomia)
- 37.6A.37 ↔ Impianto di sistema di assistenza cardiocircolatoria, con pompa, senza funzione di scambio gassoso, intracorporeo, del ventricolo destro, Hospital Set, chirurgico a cielo aperto per via toracica (toracotomia, minitoracotomia, sternotomia)
- 37.6A.3A ↔ Impianto di sistema di assistenza cardiocircolatoria, con pompa, senza funzione di scambio gassoso, intracorporeo, biventricolare, Hospital Set, chirurgico a cielo aperto per via toracica (toracotomia, minitoracotomia, sternotomia)
- 37.6A.51 ↔ Impianto di sistema di assistenza cardiocircolatoria e respiratoria, con pompa, con rimozione di CO<sub>2</sub>, extracorporeo, veno-venoso, percutaneo
- 37.6A.61 ↔ Impianto di sistema di assistenza cardiocircolatoria e respiratoria, con pompa, con ossigenatore (rimozione di CO<sub>2</sub> inclusa), extracorporeo, veno-venoso, chirurgico a cielo aperto per via extratoracica (es. denudamento di vaso)
- 37.6A.62 ↔ Impianto di sistema di assistenza cardiocircolatoria e respiratoria, con pompa, con ossigenatore (rimozione di CO<sub>2</sub> inclusa), extracorporeo, veno-venoso, percutaneo
- 37.6A.71 ↔ Impianto di sistema di assistenza cardiocircolatoria e respiratoria, con pompa, con ossigenatore (rimozione di CO<sub>2</sub> inclusa), extracorporeo, veno-arterioso o veno-venoarterioso, chirurgico a cielo aperto per via toracica (toracotomia, minitoracotomia, sternotomia)
- 37.6A.72 ↔ Impianto di sistema di assistenza cardiocircolatoria e respiratoria, con pompa, con ossigenatore (rimozione di CO<sub>2</sub> inclusa), extracorporeo, veno-arterioso o veno-venoarterioso, chirurgico a cielo aperto per via extratoracica (es. denudamento di vaso)
- 37.6A.73 ↔ Impianto di sistema di assistenza cardiocircolatoria e respiratoria, con pompa, con ossigenatore (rimozione di CO<sub>2</sub> inclusa), extracorporeo, veno-arterioso o veno-venoarterioso, percutaneo
- 37.6B.11 ↔ Rimozione di sistema di assistenza cardiocircolatoria, con pompa, senza funzione di scambio gassoso, extracorporeo, del ventricolo sinistro, chirurgica a cielo aperto per via toracica (toracotomia, minitoracotomia, sternotomia)
- 37.6B.12 ↔ Rimozione di sistema di assistenza cardiocircolatoria, con pompa, senza funzione di scambio gassoso, extracorporeo, del ventricolo destro, chirurgica a cielo aperto per via toracica (toracotomia, minitoracotomia, sternotomia)
- 37.6B.21 ↔ Rimozione di sistema di assistenza cardiocircolatoria, con pompa, senza funzione di scambio gassoso, extracorporeo, biventricolare, chirurgica a cielo aperto per via toracica (toracotomia, minitoracotomia, sternotomia)
- 37.6B.31 ↔ Rimozione di sistema di assistenza cardiocircolatoria, con pompa, senza funzione di scambio gassoso, intracorporeo, del ventricolo sinistro, chirurgica a cielo aperto per via toracica (toracotomia, minitoracotomia, sternotomia)
- 37.6B.32 ↔ Rimozione di sistema di assistenza cardiocircolatoria, con pompa, senza funzione di scambio gassoso, intracorporeo, del ventricolo destro, chirurgica a cielo aperto per via toracica (toracotomia, minitoracotomia, sternotomia)
- 37.6B.33 ↔ Rimozione di sistema di assistenza cardiocircolatoria, con pompa, senza funzione di scambio gassoso, intracorporeo, biventricolare, chirurgica a cielo aperto per via toracica (toracotomia, minitoracotomia, sternotomia)
- 37.6B.43 ↔ Rimozione di sistema di assistenza cardiocircolatoria, con pompa, senza funzione di scambio gassoso, endovasale (intracardiaco incluso), del ventricolo sinistro, chirurgica a cielo aperto per via toracica (toracotomia, minitoracotomia, sternotomia)
- 37.6B.44 ↔ Rimozione di sistema di assistenza cardiocircolatoria, con pompa, senza funzione di scambio gassoso, endovasale (intracardiaco incluso), del ventricolo destro, chirurgica a cielo aperto per via toracica (toracotomia, minitoracotomia, sternotomia)
- 37.6B.45 ↔ Rimozione di sistema di assistenza cardiocircolatoria, con pompa, senza funzione di scambio gassoso, endovasale (intracardiaco incluso), del ventricolo sinistro, chirurgica a cielo aperto per via extratoracica (es. denudamento di vaso)
- 37.6B.46 ↔ Rimozione di sistema di assistenza cardiocircolatoria, con pompa, senza funzione di scambio gassoso, endovasale (intracardiaco incluso), del ventricolo destro, chirurgica a cielo aperto per via extratoracica (es. denudamento di vaso)
- 37.6B.61 ↔ Rimozione di sistema di assistenza cardiocircolatoria e respiratoria, con pompa, con ossigenatore (rimozione di CO<sub>2</sub> inclusa), extracorporeo, veno-venoso, chirurgica a cielo aperto per via extratoracica (es. denudamento di vaso)

- 37.6B.71 ↔ Rimozione di sistema di assistenza cardiocircolatoria e respiratoria, con pompa, con ossigenatore (rimozione di CO2 inclusa), extracorporeo, veno-arterioso o veno-venoarterioso, chirurgica a cielo aperto per via toracica (toracotomia, minitoracotomia, sternotomia)
- 37.6B.72 ↔ Rimozione di sistema di assistenza cardiocircolatoria e respiratoria, con pompa, con ossigenatore (rimozione di CO2 inclusa), extracorporeo, veno-arterioso o veno-venoarterioso, chirurgica a cielo aperto per via extratoracica (es. denudamento di vaso)
- 37.6B.81 ↔ Rimozione di contropulsatore aortico [IABP], chirurgica a cielo aperto
- 37.6B.A1 ↔ Rimozione di sistema di assistenza cardiocircolatoria e respiratoria, senza pompa, con rimozione di CO2, extracorporeo, arteriovenoso, chirurgica a cielo aperto per via extratoracica (es. denudamento di vaso)
- 37.6C.11 ↔ Revisione senza sostituzione di sistema di assistenza cardiocircolatoria, con pompa, senza funzione di scambio gassoso, extracorporeo, del ventricolo sinistro, chirurgica a cielo aperto per via toracica (toracotomia, minitoracotomia, sternotomia)
- 37.6C.12 ↔ Revisione senza sostituzione di sistema di assistenza cardiocircolatoria, con pompa, senza funzione di scambio gassoso, extracorporeo, del ventricolo destro, chirurgica a cielo aperto per via toracica (toracotomia, minitoracotomia, sternotomia)
- 37.6C.21 ↔ Revisione senza sostituzione di sistema di assistenza cardiocircolatoria, con pompa, senza funzione di scambio gassoso, extracorporeo, biventricolare, chirurgica a cielo aperto per via toracica (toracotomia, minitoracotomia, sternotomia)
- 37.6C.31 ↔ Revisione senza sostituzione di sistema di assistenza cardiocircolatoria, con pompa, senza funzione di scambio gassoso, intracorporeo, del ventricolo sinistro, chirurgica a cielo aperto per via toracica (toracotomia, minitoracotomia, sternotomia)
- 37.6C.32 ↔ Revisione senza sostituzione di sistema di assistenza cardiocircolatoria, con pompa, senza funzione di scambio gassoso, intracorporeo, del ventricolo destro, chirurgica a cielo aperto per via toracica (toracotomia, minitoracotomia, sternotomia)
- 37.6C.33 ↔ Revisione senza sostituzione di sistema di assistenza cardiocircolatoria, con pompa, senza funzione di scambio gassoso, intracorporeo, biventricolare, chirurgica a cielo aperto per via toracica (toracotomia, minitoracotomia, sternotomia)
- 37.6C.61 ↔ Revisione senza sostituzione di sistema di assistenza cardiocircolatoria e respiratoria, con pompa, con ossigenatore (rimozione di CO2 inclusa), extracorporeo, veno-venoso, chirurgica a cielo aperto per via extratoracica (es. denudamento di vaso)
- 37.6C.71 ↔ Revisione senza sostituzione di sistema di assistenza cardiocircolatoria e respiratoria, con pompa, con ossigenatore (rimozione di CO2 inclusa), extracorporeo, veno-arterioso o veno-venoarterioso, chirurgica a cielo aperto per via toracica (toracotomia, minitoracotomia, sternotomia)
- 37.6C.72 ↔ Revisione senza sostituzione di sistema di assistenza cardiocircolatoria e respiratoria, con pompa, con ossigenatore (rimozione di CO2 inclusa), extracorporeo, veno-arterioso o veno-venoarterioso, chirurgica a cielo aperto per via extratoracica (es. denudamento di vaso)
- 37.6C.A1 ↔ Revisione senza sostituzione di sistema di assistenza cardiocircolatoria e respiratoria, senza pompa, con rimozione di CO2, extracorporeo, arteriovenoso, chirurgica a cielo aperto per via extratoracica (es. denudamento di vaso)
- 37.8A.00 ↔ Impianto di pacemaker permanente, NAS
- 37.8A.09 ↔ Impianto di pacemaker permanente, altro
- 37.8A.11 ↔ Impianto di pacemaker a camera singola
- 37.8A.21 ↔ Impianto di pacemaker a camera doppia, senza stimolazione antitachicardica
- 37.8A.22 ↔ Impianto di pacemaker a camera doppia, con stimolazione antitachicardica
- 37.8A.31 ↔ Impianto di pacemaker con risincronizzazione [CRT-P]
- 37.8A.42 ↔ Impianto di pacemaker senza sonda, transvenoso, stimolazione a camera singola
- 37.8A.43 ↔ Impianto di pacemaker senza sonda, transvenoso, stimolazione a camera doppia
- 37.8A.44 ↔ Impianto di pacemaker senza sonda, transvenoso, stimolazione a camera singola con sincronizzazione AV
- 37.8E.00 ↔ Impianto di apparecchio di cardioversione o defibrillatore, NAS
- 37.8E.11 ↔ Impianto di defibrillatore a camera singola
- 37.8E.12 ↔ Impianto di defibrillatore a camera doppia
- 37.8E.21 ↔ Impianto di defibrillatore con risincronizzazione [CRT-D]
- 37.8E.22 ↔ Impianto di defibrillatore a camera singola con sensing atriale
- 37.8E.31 ↔ Impianto di sistema di defibrillazione sottocutaneo
- 37.8E.99 ↔ Impianto di apparecchio di cardioversione o defibrillatore, altro
- 37.91 ↔ Massaggio cardiaco a torace aperto
- 37.99.00 ↔ Altri interventi sul cuore e sul pericardio, NAS
- 37.99.20 ↔ Interventi per anomalie congenite del cuore, NAS
- 37.99.21 ↔ Correzione di ventricolo destro a doppia uscita, tipo Fallot
- 37.99.22 ↔ Correzione di altro ventricolo destro a doppia uscita
- 37.99.23 ↔ Intervento su cuore funzionalmente/morfologicamente monoventricolare
- 37.99.24 ↔ Correzione di cuore triatriato
- 37.99.25 ↔ Correzione di sindrome da atresia della valvola polmonare
- 37.99.29 ↔ Interventi per anomalie congenite del cuore, altro
- 37.99.30 ↔ Legatura di orecchietta cardiaca
- 37.99.80 ↔ Reintervento su cuore e pericardio
- 37.99.99 ↔ Altri interventi sul cuore e sul pericardio, altro
- 37.9A.00 ↔ Impianto di un sistema di stimolazione miocardica, NAS
- 37.9A.11 ↔ Impianto o sostituzione di sistema di modulazione della contrattilità cardiaca [CCM]
- 37.9A.99 ↔ Impianto di un sistema di stimolazione miocardica, altro
- 37.9B.11 ↔ Rimozione di impianti dal cuore, mediante sternotomia completa
- 37.9B.12 ↔ Rimozione di impianti dal cuore, mediante toracotomia mini-invasiva (sternotomia parziale superiore, toracotomia laterale)
- 38.04.00 ↔ Incisione dell'aorta, NAS
- 38.04.10 ↔ Incisione dell'aorta ascendente e dell'arco aortico
- 38.04.20 ↔ Incisione dell'aorta discendente
- 38.04.30 ↔ Incisione dell'aorta addominale
- 38.04.99 ↔ Incisione dell'aorta, altro
- 38.05.00 ↔ Incisione di altri vasi toracici, NAS
- 38.05.10 ↔ Incisione di altre arterie toraciche
- 38.05.20 ↔ Incisione di vene toraciche, NAS
- 38.05.21 ↔ Incisione di vene toraciche profonde
- 38.05.29 ↔ Incisione di vene toraciche, altro
- 38.05.99 ↔ Incisione di altri vasi toracici, altro
- 38.07.00 ↔ Incisione di vene addominali, NAS

38.07.10 ↔	Incisione di vene addominali profonde, NAS	38.47.00 ↔	Resezione di vene addominali con sostituzione, NAS
38.07.11 ↔	Incisione della vena cava inferiore	38.47.10 ↔	Resezione di vene addominali profonde con sostituzione, NAS
38.07.12 ↔	Incisione della vena iliaca	38.47.11 ↔	Resezione della vena cava inferiore con sostituzione
38.07.19 ↔	Incisione di vene addominali profonde, altro	38.47.12 ↔	Resezione della vena iliaca con sostituzione
38.07.99 ↔	Incisione di vene addominali, altro	38.47.19 ↔	Resezione di vene addominali profonde con sostituzione, altro
38.15.10 ↔	Enderarteriectomia dell'arteria succlavia	38.47.99 ↔	Resezione di vene addominali con sostituzione, altro
38.15.20 ↔	Enderarteriectomia del tronco brachiocefalico	38.61 ↔	Altra asportazione di vasi intracranici
38.15.30 ↔	Enderarteriectomia dell'arteria polmonare	38.64.00 ↔	Altra asportazione dell'aorta, NAS
38.15.40 ↔	Enderarteriectomia della vena polmonare	38.64.10 ↔	Altra asportazione dell'aorta toracica
38.15.99 ↔	Enderarteriectomia di altri vasi toracici, altro	38.64.20 ↔	Altra asportazione dell'aorta addominale
38.31 ↔	Resezione di vasi intracranici con anastomosi	38.64.99 ↔	Altra asportazione dell'aorta, altro
38.34.00 ↔	Resezione dell'aorta con anastomosi, NAS	38.65.10 ↔	Altra asportazione di arterie toraciche
38.34.10 ↔	Resezione dell'aorta ascendente e dell'arco aortico con anastomosi	38.65.20 ↔	Altra asportazione di vene toraciche, NAS
38.34.20 ↔	Resezione dell'aorta discendente con anastomosi	38.65.21 ↔	Altra asportazione della vena cava superiore
38.34.30 ↔	Resezione dell'aorta addominale con anastomosi	38.65.22 ↔	Altra asportazione di altre vene toraciche profonde
38.34.99 ↔	Resezione dell'aorta con anastomosi, altro	38.65.29 ↔	Altra asportazione di vene toraciche, altro
38.35.00 ↔	Resezione di vasi toracici con anastomosi, NAS	38.65.99 ↔	Altra asportazione di vasi toracici, altro
38.35.10 ↔	Resezione di arterie toraciche con anastomosi, NAS	38.81 ↔	Altra occlusione chirurgica di vasi intracranici
38.35.11 ↔	Resezione dell'arteria succlavia con anastomosi	38.84.00 ↔	Altra occlusione chirurgica dell'aorta, NAS
38.35.12 ↔	Resezione del tronco brachiocefalico con anastomosi	38.84.09 ↔	Altra occlusione chirurgica dell'aorta, altro
38.35.13 ↔	Resezione dell'arteria polmonare con anastomosi	38.84.10 ↔	Altra occlusione chirurgica dell'aorta toracica
38.35.19 ↔	Resezione di arterie toraciche con anastomosi, altro	38.84.20 ↔	Altra occlusione chirurgica dell'aorta addominale
38.35.20 ↔	Resezione di vene toraciche con anastomosi, NAS	38.85.00 ↔	Altra occlusione chirurgica di altri vasi toracici, NAS
38.35.21 ↔	Resezione della vena polmonare con anastomosi	38.85.11 ↔	Altra occlusione chirurgica dell'arteria succlavia
38.35.22 ↔	Resezione della vena succlavia con anastomosi	38.85.12 ↔	Altra occlusione chirurgica dell'arteria polmonare
38.35.23 ↔	Resezione della vena cava superiore con anastomosi	38.85.13 ↔	Altra occlusione chirurgica del tronco brachiocefalico
38.35.28 ↔	Resezione di vene toraciche e altre vene profonde con anastomosi	38.85.21 ↔	Altra occlusione chirurgica della vena cava superiore
38.35.29 ↔	Resezione di vene toraciche con anastomosi, altro	38.85.22 ↔	Altra occlusione chirurgica della vena polmonare
38.35.99 ↔	Resezione di vasi toracici con anastomosi, altro	38.85.23 ↔	Altra occlusione chirurgica della vena succlavia
38.36.00 ↔	Resezione di arterie addominali con anastomosi, NAS	38.85.99 ↔	Altra occlusione chirurgica di altri vasi toracici, altro
38.36.10 ↔	Resezione di arterie viscerali con anastomosi, NAS	39.0X.00 ↔	Shunt arterioso sistemico-polmonare, NAS
38.36.11 ↔	Resezione del tronco celiaco con anastomosi	39.0X.10 ↔	Anastomosi succlavia-polmonare [Blalock-Taussig]
38.36.12 ↔	Resezione dell'arteria gastrica con anastomosi	39.0X.11 ↔	Anastomosi aorta-polmonare destra [Waterston-Cooley]
38.36.13 ↔	Resezione dell'arteria epatica con anastomosi	39.0X.12 ↔	Anastomosi aorta discendente-polmonare sinistra [Potts-Smith]
38.36.14 ↔	Resezione dell'arteria splenica con anastomosi	39.0X.13 ↔	Anastomosi polmonare sinistra-polmonare destra
38.36.15 ↔	Resezione dell'arteria renale con anastomosi	39.0X.20 ↔	Shunt protesico polmonare-aorta, centrale
38.36.16 ↔	Resezione dell'arteria mesenterica	39.0X.21 ↔	Shunt protesico polmonare-aorta, periferico
38.36.17 ↔	Resezione dell'arteria iliaca con anastomosi	39.0X.23 ↔	Banding dell'arteria polmonare
38.36.19 ↔	Resezione di arterie viscerali con anastomosi, altro	39.0X.24 ↔	Shunt arterioso sistemico-polmonare, intervento di Damus-Kay-Stansel
38.36.99 ↔	Resezione di arterie addominali con anastomosi, altro	39.0X.99 ↔	Shunt arterioso sistemico-polmonare, altro
38.41 ↔	Resezione di vasi intracranici con sostituzione	39.10 ↔	Shunt venoso intraaddominale, NAS
38.45.00 ↔	Resezione di vasi toracici con sostituzione, NAS	39.11.00 ↔	Confezione e revisione di shunt portosistemico, TIPS, NAS
38.45.10 ↔	Resezione dell'aorta toracica con sostituzione, NAS	39.11.11 ↔	Confezione di shunt portosistemico, impiego di angioplastica percutanea (con palloncino)
38.45.12 ↔	Resezione dell'aorta toracica con sostituzione	39.11.12 ↔	Confezione di shunt portosistemico, trombolisi e trombectomia percutanea
38.45.13 ↔	Resezione dell'aorta toracoaddominale con sostituzione	39.11.13 ↔	Confezione di shunt portosistemico, impiego di stent
38.45.14 ↔	Resezione dell'aorta toracica con sostituzione con protesi ibrida	39.11.21 ↔	Revisione di shunt portosistemico, occlusione percutanea
38.45.15 ↔	Resezione dell'aorta ascendente con sostituzione	39.11.22 ↔	Revisione di shunt portosistemico, posa di stent
38.45.16 ↔	Resezione dell'arco aortico con sostituzione	39.11.23 ↔	Revisione di shunt portosistemico, impiego di trombolisi e trombectomia percutanea
38.45.17 ↔	Resezione dell'aorta ascendente nonché dell'arco aortico con sostituzione	39.11.24 ↔	Revisione di shunt portosistemico, riduzione percutanea di shunt portosistemico esistente
38.45.19 ↔	Resezione dell'aorta toracica con sostituzione, altro	39.11.99 ↔	Confezione e revisione di shunt portosistemico, TIPS, altro
38.45.20 ↔	Resezione di altre arterie toraciche con sostituzione, NAS	39.19 ↔	Shunt venoso intraaddominale, altro
38.45.21 ↔	Resezione dell'arteria polmonare con sostituzione	39.21.00 ↔	Anastomosi vena cava-arteria polmonare, NAS
38.45.22 ↔	Resezione del tronco brachiocefalico con sostituzione	39.21.10 ↔	Intervento di Glenn su cuore funzionalmente/morfologicamente monovernicolare
38.45.29 ↔	Resezione di altre arterie toraciche con sostituzione	39.21.99 ↔	Anastomosi vena cava-arteria polmonare, altro
38.45.30 ↔	Resezione di vene toraciche con sostituzione, NAS	39.28 ↔	Bypass vascolare extracranico-intracranico [EC-IC]
38.45.31 ↔	Resezione della vena cava superiore con sostituzione		
38.45.38 ↔	Resezione di altre vene toraciche profonde con sostituzione		
38.45.39 ↔	Resezione di vene toraciche con sostituzione, altro		
38.45.99 ↔	Resezione di vasi toracici con sostituzione, altro		

39.2A ↔	Bypass vascolare intracranico-intracranico	39.56.22 ↔	Riparazione della vena succlavia, vena ascellare e vena brachiocefalica con patch tissutale
39.31.10 ↔	Sutura di arteria della testa e del collo, NAS	39.56.23 ↔	Riparazione di altre vene profonde dell'arto superiore con patch tissutale
39.31.11 ↔	Sutura di arteria intracranica	39.56.29 ↔	Riparazione di vasi dell'arto superiore con patch tissutale, altro
39.31.19 ↔	Sutura di arteria della testa e del collo, altro	39.56.30 ↔	Riparazione di vasi toracici con patch tissutale, NAS
39.31.20 ↔	Sutura di arteria del braccio, NAS	39.56.31 ↔	Riparazione dell'aorta toracica con patch tissutale
39.31.21 ↔	Sutura dell'arteria ascellare	39.56.32 ↔	Riparazione della vena polmonare con patch tissutale
39.31.22 ↔	Sutura dell'arteria brachiale	39.56.33 ↔	Riparazione della vena cava superiore con patch tissutale
39.31.29 ↔	Sutura di arteria del braccio, altro	39.56.39 ↔	Riparazione di vasi toracici con patch tissutale, altro
39.31.30 ↔	Sutura di arteria dell'avambraccio	39.56.40 ↔	Riparazione di arterie addominali con patch tissutale, NAS
39.31.40 ↔	Sutura di arteria della mano	39.56.41 ↔	Riparazione dell'aorta addominale con patch tissutale
39.31.50 ↔	Sutura di arteria dell'arto inferiore	39.56.42 ↔	Riparazione del tronco celiaco con patch tissutale
39.31.60 ↔	Sutura dell'aorta, NAS	39.56.43 ↔	Riparazione dell'arteria gastrica con patch tissutale
39.31.61 ↔	Sutura dell'aorta toracica	39.56.44 ↔	Riparazione dell'arteria epatica con patch tissutale
39.31.62 ↔	Sutura dell'aorta addominale	39.56.45 ↔	Riparazione dell'arteria splenica con patch tissutale
39.31.69 ↔	Sutura dell'aorta, altro	39.56.46 ↔	Riparazione dell'arteria renale con patch tissutale
39.31.70 ↔	Sutura di altre arterie toraciche, NAS	39.56.47 ↔	Riparazione dell'arteria mesenterica con patch tissutale
39.31.71 ↔	Sutura dell'arteria polmonare	39.56.48 ↔	Riparazione dell'arteria iliaca con patch tissutale
39.31.72 ↔	Sutura del tronco brachiocefalico	39.56.49 ↔	Riparazione di arterie addominali con patch tissutale, altro
39.31.73 ↔	Sutura dell'arteria succlavia	39.56.50 ↔	Riparazione di vene addominali con patch tissutale, NAS
39.31.79 ↔	Sutura di arterie toraciche, altro	39.56.51 ↔	Riparazione della vena cava inferiore con patch tissutale
39.31.80 ↔	Sutura di arterie addominali, NAS	39.56.52 ↔	Riparazione della vena iliaca con patch tissutale
39.31.81 ↔	Sutura del tronco celiaco	39.56.59 ↔	Riparazione di vene addominali con patch tissutale, altro
39.31.82 ↔	Sutura dell'arteria gastrica	39.56.60 ↔	Riparazione di vasi dell'arto inferiore con patch tissutale, NAS
39.31.83 ↔	Sutura dell'arteria epatica	39.56.61 ↔	Riparazione di arterie dell'arto inferiore con patch tissutale
39.31.84 ↔	Sutura dell'arteria splenica	39.56.62 ↔	Riparazione della vena femorale e vena poplitea con patch tissutale
39.31.85 ↔	Sutura dell'arteria renale	39.56.63 ↔	Riparazione di altre vene profonde dell'arto inferiore con patch tissutale
39.31.86 ↔	Sutura dell'arteria mesenterica	39.56.64 ↔	Riparazione di vene superficiali della coscia con patch tissutale
39.31.87 ↔	Sutura dell'arteria lombare	39.56.69 ↔	Riparazione di vasi dell'arto inferiore con patch tissutale, altro
39.31.88 ↔	Sutura dell'arteria iliaca	39.56.99 ↔	Riparazione di un vaso sanguigno con patch tissutale, altro
39.31.89 ↔	Sutura di arterie addominali, altro	39.57.00 ↔	Riparazione di un vaso sanguigno con patch sintetico, NAS
39.49.10 ↔	Revisione di anastomosi vascolare	39.57.11 ↔	Riparazione di vasi intracranici con patch sintetico
39.49.30 ↔	Sostituzione di condotto cardiaco	39.57.12 ↔	Riparazione di arterie extracraniche della testa e del collo con patch sintetico
39.51.00 ↔	Clipping di aneurismi, NAS	39.57.13 ↔	Riparazione della vena giugulare con patch sintetico
39.51.11 ↔	Clipping di aneurismi intracranici	39.57.19 ↔	Riparazione di vaso sanguigno della testa e del collo con patch sintetico, altro
39.51.99 ↔	Clipping di aneurismi, altro	39.57.20 ↔	Riparazione di vasi dell'arto superiore con patch sintetico, NAS
39.52.00 ↔	Altra riparazione di aneurismi, NAS	39.57.21 ↔	Riparazione di arterie dell'arto superiore con patch sintetico
39.52.11 ↔	Altra riparazione di aneurismi di vasi intracranici	39.57.22 ↔	Riparazione della vena succlavia, vena ascellare e vena brachiocefalica con patch sintetico
39.52.19 ↔	Altra riparazione di aneurismi di vasi della testa e del collo, altro	39.57.23 ↔	Riparazione di altre vene profonde dell'arto superiore con patch sintetico
39.52.20 ↔	Altra riparazione di aneurismi dell'aorta, NAS	39.57.29 ↔	Riparazione di vasi dell'arto superiore con patch sintetico, altro
39.52.21 ↔	Altra riparazione chirurgica a cielo aperto di aneurismi dell'aorta ascendente, dell'arco aortico e dell'aorta toracica	39.57.30 ↔	Riparazione di vaso toracico con patch sintetico, NAS
39.52.22 ↔	Altra riparazione chirurgica a cielo aperto di aneurismi dell'aorta addominale	39.57.31 ↔	Riparazione dell'aorta toracica con patch sintetico
39.52.29 ↔	Altra riparazione di aneurismi dell'aorta, altro	39.57.32 ↔	Riparazione della vena polmonare con patch sintetico
39.53 ↔	Riparazione di fistola arteriovenosa		
39.54.00 ↔	Intervento di dissezione [re-entry], NAS		
39.54.09 ↔	Intervento di dissezione [re-entry], altro		
39.54.11 ↔	Intervento di dissezione [re-entry], aorta toracica, chirurgica a cielo aperto		
39.54.12 ↔	Intervento di dissezione [re-entry], aorta toracica, per via endovascolare		
39.54.21 ↔	Intervento di dissezione [re-entry], aorta addominale, chirurgica a cielo aperto		
39.54.22 ↔	Intervento di dissezione [re-entry], aorta addominale, per via endovascolare		
39.54.91 ↔	Intervento di dissezione [re-entry], altri vasi, per via endovascolare, chirurgica a cielo aperto		
39.54.92 ↔	Intervento di dissezione [re-entry], altri vasi, per via endovascolare		
39.56.00 ↔	Riparazione di un vaso sanguigno con patch tissutale, NAS		
39.56.11 ↔	Riparazione di vasi intracranici con patch tissutale		
39.56.12 ↔	Riparazione della vena giugulare con patch tissutale		
39.56.19 ↔	Riparazione di vaso sanguigno della testa e del collo con patch tissutale, altro		
39.56.20 ↔	Riparazione di vasi dell'arto superiore con patch tissutale, NAS		
39.56.21 ↔	Riparazione di arterie dell'arto superiore con patch tissutale		

39.57.33 ↔ Riparazione della vena cava superiore con patch sintetico	39.59.70 ↔ Altra riparazione di vene addominali, NAS
39.57.39 ↔ Riparazione di vaso toracico con patch sintetico, altro	39.59.71 ↔ Altra riparazione della vena cava inferiore
39.57.40 ↔ Riparazione di arterie addominali con patch sintetico, NAS	39.59.72 ↔ Altra riparazione della vena iliaca
39.57.41 ↔ Riparazione dell'aorta addominale con patch sintetico	39.59.79 ↔ Altra riparazione di vene addominali, altro
39.57.42 ↔ Riparazione del tronco celiaco con patch sintetico	39.59.80 ↔ Altra riparazione di vasi dell'arto inferiore, NAS
39.57.43 ↔ Riparazione dell'arteria gastrica con patch sintetico	39.59.81 ↔ Altra riparazione di arterie dell'arto inferiore
39.57.44 ↔ Riparazione dell'arteria epatica con patch sintetico	39.59.82 ↔ Altra riparazione della vena femorale
39.57.45 ↔ Riparazione dell'arteria splenica con patch sintetico	39.59.83 ↔ Altra riparazione della vena poplitea
39.57.46 ↔ Riparazione dell'arteria renale con patch sintetico	39.59.88 ↔ Altra riparazione di altre vene profonde dell'arto inferiore
39.57.47 ↔ Riparazione dell'arteria mesenterica con patch sintetico	39.59.89 ↔ Altra riparazione di vasi dell'arto inferiore, altro
39.57.48 ↔ Riparazione dell'arteria iliaca con patch sintetico	39.59.90 ↔ Altra riparazione di vasi, valvuloplastica venosa
39.57.49 ↔ Riparazione di arterie addominali con patch sintetico, altro	39.61.00 ↔ Circolazione extracorporea [CEC], NAS
39.57.50 ↔ Riparazione di vene addominali con patch sintetico, NAS	39.61.10 ↔ Circolazione extracorporea [CEC] convenzionale in normotermia (più di 35°C)
39.57.51 ↔ Riparazione della vena cava inferiore con patch sintetico	39.61.11 ↔ Circolazione extracorporea [CEC] convenzionale in ipotermia leggera (da 32 a 35°C)
39.57.52 ↔ Riparazione della vena iliaca con patch sintetico	39.61.12 ↔ Circolazione extracorporea [CEC] convenzionale in ipotermia moderata (da 26 a meno di 32°C)
39.57.59 ↔ Riparazione di vene addominali con patch sintetico, altro	39.61.13 ↔ Circolazione extracorporea [CEC] convenzionale in ipotermia marcata (da 20 a meno di 26°C)
39.57.60 ↔ Riparazione di vasi dell'arto inferiore con patch sintetico, NAS	39.61.14 ↔ Circolazione extracorporea [CEC] convenzionale in ipotermia profonda (meno di 20°C)
39.57.61 ↔ Riparazione di arterie dell'arto inferiore con patch sintetico	39.61.15 ↔ Circolazione extracorporea [CEC] convenzionale in ipotermia, temperatura sconosciuta
39.57.62 ↔ Riparazione della vena femorale e vena poplitea con patch sintetico	39.61.21 ↔ Circolazione extracorporea minimizzata [Mini-CEC] in normotermia (più di 35°C)
39.57.63 ↔ Riparazione di altre vene profonde dell'arto inferiore con patch sintetico	39.61.22 ↔ Circolazione extracorporea minimizzata [Mini-CEC] in ipotermia leggera (da 32 a 35°C)
39.57.64 ↔ Riparazione di vene superficiali della coscia con patch sintetico	39.61.23 ↔ Circolazione extracorporea minimizzata [Mini-CEC] in ipotermia moderata (da 26 a meno di 32°C)
39.57.69 ↔ Riparazione di vasi dell'arto inferiore con patch sintetico, altro	39.61.24 ↔ Circolazione extracorporea minimizzata [Mini-CEC] in ipotermia marcata (da 20 a meno di 26°C)
39.57.99 ↔ Riparazione di un vaso sanguigno con patch sintetico, altro	39.61.25 ↔ Circolazione extracorporea minimizzata [Mini-CEC] in ipotermia profonda (meno di 20°C)
39.59.30 ↔ Altra riparazione di vasi della testa e del collo, NAS	39.61.26 ↔ Circolazione extracorporea minimizzata [Mini-CEC] in ipotermia, temperatura sconosciuta
39.59.31 ↔ Altra riparazione di vasi intracranici	39.61.99 ↔ Circolazione extracorporea [ECC], altro
39.59.32 ↔ Altra riparazione del tratto extracranico dell'arteria vertebrale	39.66 ↔ Bypass cardiopolmonare percutaneo
39.59.33 ↔ Altra riparazione di arterie extracraniche della testa e del collo, altro	39.99.21 ↔ Interventi per anomalie congenite dell'istmo aortico (stenosi) o per arco aortico interrotto
39.59.34 ↔ Altra riparazione della vena giugulare	40.22.00 ↔ Asportazione di linfonodo mammario interno, NAS
39.59.39 ↔ Altra riparazione di vasi della testa e del collo, altro	40.22.10 ↔ Asportazione di linfonodo mammario interno, per via toracoscopica
39.59.40 ↔ Altra riparazione di vasi dell'arto superiore, NAS	40.22.20 ↔ Asportazione di linfonodo mammario interno, chirurgica a cielo aperto
39.59.41 ↔ Altra riparazione di arterie dell'arto superiore, NAS	40.22.99 ↔ Asportazione di linfonodo mammario interno, altro
39.59.42 ↔ Altra riparazione della vena succlavia, vena ascellare e vena brachiocefalica	40.51.00 ↔ Asportazione radicale dei linfonodi ascellari, NAS
39.59.48 ↔ Altra riparazione di altre vene profonde dell'arto superiore	40.51.10 ↔ Asportazione radicale dei linfonodi ascellari quale intervento indipendente
39.59.49 ↔ Altra riparazione di vasi dell'arto superiore, altro	40.51.11 ↔ Asportazione radicale dei linfonodi ascellari nel quadro di un altro intervento
39.59.50 ↔ Altra riparazione di vasi toracici, NAS	40.51.99 ↔ Asportazione radicale dei linfonodi ascellari, altro
39.59.51 ↔ Altra riparazione dell'aorta toracica	40.52.00 ↔ Asportazione radicale dei linfonodi periaortici, NAS
39.59.52 ↔ Altra riparazione dell'arteria polmonare	40.52.10 ↔ Asportazione radicale dei linfonodi retroperitoneali (para-aortici, paracavali) e pelvici quale intervento indipendente
39.59.53 ↔ Altra riparazione di arterie toraciche, altro	40.52.11 ↔ Asportazione radicale dei linfonodi retroperitoneali (para-aortici, paracavali) e pelvici nel quadro di un altro intervento
39.59.54 ↔ Altra riparazione della vena polmonare	40.52.99 ↔ Asportazione radicale dei linfonodi periaortici, altro
39.59.55 ↔ Altra riparazione della vena cava superiore	40.53.00 ↔ Asportazione radicale dei linfonodi iliaci, NAS
39.59.59 ↔ Altra riparazione di vasi toracici, altro	40.53.10 ↔ Asportazione radicale dei linfonodi iliaci quale intervento indipendente
39.59.60 ↔ Altra riparazione di arterie addominali, NAS	40.53.11 ↔ Asportazione radicale dei linfonodi iliaci in corso di altro intervento
39.59.61 ↔ Altra riparazione dell'aorta addominale	40.53.99 ↔ Asportazione radicale dei linfonodi iliaci, altro
39.59.62 ↔ Altra riparazione del tronco celiaco	40.54.00 ↔ Dissezione radicale dei linfonodi inguinali, NAS
39.59.63 ↔ Altra riparazione dell'arteria gastrica	40.54.10 ↔ Dissezione radicale dei linfonodi inguinali quale intervento indipendente
39.59.64 ↔ Altra riparazione dell'arteria epatica	
39.59.65 ↔ Altra riparazione dell'arteria splenica	
39.59.66 ↔ Altra riparazione dell'arteria renale	
39.59.67 ↔ Altra riparazione dell'arteria mesenterica	
39.59.68 ↔ Altra riparazione dell'arteria iliaca	
39.59.69 ↔ Altra riparazione di arterie addominali, altro	



40.54.11 ↔	Dissezione radicale dei linfonodi inguinali in corso di altro intervento	57.71.30 ↔	Cistectomia radicale, senza uretrectomia, nella donna, chirurgica a cielo aperto
40.54.99 ↔	Dissezione radicale dei linfonodi inguinali, altro	57.71.31 ↔	Cistectomia radicale, senza uretrectomia, nella donna, per via laparoscopica
40.59.00 ↔	Asportazione radicale di altri linfonodi, NAS	57.71.40 ↔	Cistectomia radicale, con uretrectomia, nella donna, chirurgica a cielo aperto
40.59.10 ↔	Asportazione radicale di altri linfonodi quale intervento indipendente, NAS	57.71.41 ↔	Cistectomia radicale, con uretrectomia, nella donna, per via laparoscopica
40.59.11 ↔	Asportazione radicale di linfonodi mediastinici quale intervento indipendente	57.71.50 ↔	Cistectomia radicale, svuotamento pelvico [esenterazione] nel maschio, chirurgica a cielo aperto
40.59.12 ↔	Asportazione radicale di linfonodi peribronchiali quale intervento indipendente	57.71.51 ↔	Cistectomia radicale, svuotamento pelvico [esenterazione] nel maschio, per via laparoscopica
40.59.19 ↔	Asportazione radicale di altri linfonodi quale intervento indipendente, altro	57.71.99 ↔	Cistectomia radicale, altro
40.59.20 ↔	Asportazione radicale di altri linfonodi in corso di altro intervento, NAS	57.87.00 ↔	Ricostruzione della vescica, NAS
40.59.21 ↔	Asportazione radicale di linfonodi mediastinici in corso di altro intervento	57.87.10 ↔	Ricostruzione della vescica con ileo, colon o stomaco, chirurgica a cielo aperto
40.59.22 ↔	Asportazione radicale di linfonodi peribronchiali in corso di altro intervento	57.87.11 ↔	Ricostruzione della vescica con ileo, colon o stomaco, per via laparoscopica
40.59.29 ↔	Asportazione radicale di altri linfonodi in corso di altro intervento, altro	57.87.20 ↔	Conversione di altra derivazione urinaria sopravescicale in neovescica, chirurgica a cielo aperto
40.59.99 ↔	Asportazione radicale di altri linfonodi, altro	57.87.21 ↔	Conversione di altra derivazione urinaria sopravescicale in neovescica, per via laparoscopica
40.62 ↔	Fistolizzazione del dotto toracico	57.87.30 ↔	Cistoplastica riduttiva, chirurgica a cielo aperto
40.63 ↔	Chiusura di fistola del dotto toracico	57.87.31 ↔	Cistoplastica riduttiva, per via laparoscopica
40.64 ↔	Legatura del dotto toracico	57.87.40 ↔	Ampliamento della vescica, chirurgica a cielo aperto
40.69 ↔	Interventi sul dotto toracico, altro	57.87.41 ↔	Ampliamento della vescica, per via laparoscopica
53.70 ↔	Riparazione di ernia diaframmatica, per via addominale, NAS	57.87.99 ↔	Ricostruzione della vescica, altro
53.71.11 ↔	Riparazione di ernia diaframmatica, per via addominale, chirurgica a cielo aperto, senza impianto di membrane e reti	68.8 ↔	Eviscerazione pelvica
53.71.21 ↔	Riparazione di ernia diaframmatica, per via addominale, chirurgica a cielo aperto, con impianto di membrane e reti	71.5 ↔	Vulvectomia radicale
53.72.11 ↔	Riparazione di ernia diaframmatica, per via laparoscopica, senza impianto di membrane e reti	76.44.00 ↔	Ostectomia totale di altre ossa facciali con contemporanea ricostruzione, NAS
53.72.21 ↔	Riparazione di ernia diaframmatica, per via laparoscopica, con impianto di membrane e reti	76.44.10 ↔	Ostectomia totale di altre ossa facciali, Ricostruzione mediante innesto con anastomosi microvascolare
53.79 ↔	Riparazione di ernia diaframmatica, per via addominale, altro	76.44.11 ↔	Ostectomia totale di altre ossa facciali, Ricostruzione mediante innesto non vascularizzato
53.80 ↔	Riparazione di ernia diaframmatica, per via toracica e toracoaddominale, NAS	76.44.19 ↔	Ostectomia totale di altre ossa facciali con altra ricostruzione
53.81 ↔	Plicatura del diaframma	76.44.99 ↔	Ostectomia totale di altre ossa facciali con contemporanea ricostruzione, altro
53.82 ↔	Riparazione di ernia parasternale	76.46.00 ↔	Altra ricostruzione di altre ossa facciali, NAS
53.83.11 ↔	Riparazione di ernia diaframmatica, per via toracica, chirurgica a cielo aperto, senza impianto di membrane e reti	76.46.10 ↔	Altra ricostruzione di altre ossa facciali, Ricostruzione mediante innesto con anastomosi microvascolare
53.83.21 ↔	Riparazione di ernia diaframmatica, per via toracica, chirurgica a cielo aperto, con impianto di membrane e reti	76.46.99 ↔	Altra ricostruzione di altre ossa facciali, altro
53.84.11 ↔	Riparazione di ernia diaframmatica, per via toracoscopica, senza impianto di membrane e reti	76.92.20 ↔	Inserzione di impianto CAD nello splancnocranio senza interessamento del neurocranio, fino a 2 regioni
53.84.21 ↔	Riparazione di ernia diaframmatica, per via toracoscopica, con impianto di membrane e reti	76.92.21 ↔	Inserzione di impianto CAD nello splancnocranio senza interessamento del neurocranio, da 3 regioni in poi
53.85.11 ↔	Riparazione di ernia diaframmatica, per via toracoaddominale, chirurgica a cielo aperto, senza impianto di membrane e reti	76.92.30 ↔	Inserzione di impianto CAD nella mascella, per riparazione plastica di difetto semplice
53.85.21 ↔	Riparazione di ernia diaframmatica, per via toracoaddominale, chirurgica a cielo aperto, con impianto di membrane e reti	76.92.31 ↔	Inserzione di impianto CAD nella mascella, per riparazione plastica di difetto grande o complesso
53.89 ↔	Riparazione di ernia diaframmatica, per via toracica e toracoaddominale, altro	77.91.00 ↔	Ostectomia totale della scapola, della clavicola, delle coste e dello sterno, NAS
54.94 ↔	Creazione di shunt peritoneovascolare	77.91.10 ↔	Ostectomia totale della scapola e della clavicola
57.71.00 ↔	Cistectomia radicale, NAS	77.91.11 ↔	Ostectomia totale di una costa
57.71.10 ↔	Cistectomia radicale, senza uretrectomia, nel maschio, chirurgica a cielo aperto	77.91.12 ↔	Ostectomia totale di una costa cervicale
57.71.11 ↔	Cistectomia radicale, senza uretrectomia, nel maschio, per via laparoscopica	77.91.13 ↔	Ostectomia totale dello sterno
57.71.20 ↔	Cistectomia radicale, con uretrectomia, nel maschio, chirurgica a cielo aperto	77.91.99 ↔	Ostectomia totale della scapola, della clavicola, delle coste e dello sterno, altro
57.71.21 ↔	Cistectomia radicale, con uretrectomia, nel maschio, per via laparoscopica	78.41.30 ↔	Altri interventi di riparazione o plastica su scapola, clavicola, coste e sterno, impianto di protesi verticali espandibili in titanio [VEPTR]
		7A.42.11 ↔	Osteosintesi di singola vertebra, 1 vertebra
		7A.42.12 ↔	Osteosintesi di singola vertebra, 2 vertebre
		7A.42.13 ↔	Osteosintesi di singola vertebra, 3 vertebre

7A.42.14 ↔	Osteosintesi di singola vertebra, 4 e più vertebre	7A.71.1C ↔	Fusione di vertebre con stabilizzazione della colonna vertebrale, approccio dorsale e dorsolaterale, 11 segmenti
7A.43.11 ↔	Vertebroplastica, 1 corpo vertebrale	7A.71.1D ↔	Fusione di vertebre con stabilizzazione della colonna vertebrale, approccio dorsale e dorsolaterale, 12 segmenti
7A.43.12 ↔	Vertebroplastica, 2 corpi vertebrali	7A.71.1E ↔	Fusione di vertebre con stabilizzazione della colonna vertebrale, approccio dorsale e dorsolaterale, 13 segmenti
7A.43.13 ↔	Vertebroplastica, 3 corpi vertebrali	7A.71.1F ↔	Fusione di vertebre con stabilizzazione della colonna vertebrale, approccio dorsale e dorsolaterale, 14 e più segmenti
7A.43.14 ↔	Vertebroplastica, 4 e più corpi vertebrali	7A.71.21 ↔	Fusione di vertebre con stabilizzazione della colonna vertebrale, approccio ventrale, 1 segmento
7A.44.21 ↔	Cifoplastica con elevazione di corpo vertebrale tramite palloncino, 1 corpo vertebrale	7A.71.22 ↔	Fusione di vertebre con stabilizzazione della colonna vertebrale, approccio ventrale, 2 segmenti
7A.44.22 ↔	Cifoplastica con elevazione di corpo vertebrale tramite palloncino, 2 corpi vertebrali	7A.71.23 ↔	Fusione di vertebre con stabilizzazione della colonna vertebrale, approccio ventrale, 3 segmenti
7A.44.23 ↔	Cifoplastica con elevazione di corpo vertebrale tramite palloncino, 3 corpi vertebrali	7A.71.24 ↔	Fusione di vertebre con stabilizzazione della colonna vertebrale, approccio ventrale, 4 segmenti
7A.44.24 ↔	Cifoplastica con elevazione di corpo vertebrale tramite palloncino, 4 e più corpi vertebrali	7A.71.25 ↔	Fusione di vertebre con stabilizzazione della colonna vertebrale, approccio ventrale, 5 segmenti
7A.44.31 ↔	Cifoplastica con elevazione di corpo vertebrale tramite impianto dilatabile, 1 corpo vertebrale	7A.71.26 ↔	Fusione di vertebre con stabilizzazione della colonna vertebrale, approccio ventrale, 6 segmenti
7A.44.32 ↔	Cifoplastica con elevazione di corpo vertebrale tramite impianto dilatabile, 2 corpi vertebrali	7A.71.27 ↔	Fusione di vertebre con stabilizzazione della colonna vertebrale, approccio ventrale, 7 segmenti
7A.44.33 ↔	Cifoplastica con elevazione di corpo vertebrale tramite impianto dilatabile, 3 corpi vertebrali	7A.71.28 ↔	Fusione di vertebre con stabilizzazione della colonna vertebrale, approccio ventrale, 8 segmenti
7A.44.34 ↔	Cifoplastica con elevazione di corpo vertebrale tramite impianto dilatabile, 4 e più corpi vertebrali	7A.71.2A ↔	Fusione di vertebre con stabilizzazione della colonna vertebrale, approccio ventrale, 9 segmenti
7A.44.91 ↔	Cifoplastica mediante altro dispositivo per l'elevazione di corpo vertebrale, 1 corpo vertebrale	7A.71.2B ↔	Fusione di vertebre con stabilizzazione della colonna vertebrale, approccio ventrale, 10 segmenti
7A.44.92 ↔	Cifoplastica mediante altro dispositivo per l'elevazione di corpo vertebrale, 2 corpi vertebrali	7A.71.2C ↔	Fusione di vertebre con stabilizzazione della colonna vertebrale, approccio ventrale, 11 segmenti
7A.44.93 ↔	Cifoplastica mediante altro dispositivo per l'elevazione di corpo vertebrale, 3 corpi vertebrali	7A.71.2D ↔	Fusione di vertebre con stabilizzazione della colonna vertebrale, approccio ventrale, 12 segmenti
7A.44.94 ↔	Cifoplastica mediante altro dispositivo per l'elevazione di corpo vertebrale, 4 e più corpi vertebrali	7A.71.2E ↔	Fusione di vertebre con stabilizzazione della colonna vertebrale, approccio ventrale, 13 segmenti
7A.63.11 ↔	Impianto di sostituto di corpo vertebrale	7A.71.2F ↔	Fusione di vertebre con stabilizzazione della colonna vertebrale, approccio ventrale, 14 e più segmenti
7A.63.21 ↔	Impianto di sostituto di corpo vertebrale in caso di sostituzione di dispositivo	7A.72.11 ↔	Stabilizzazione dinamica della colonna vertebrale, approccio dorsale e dorsolaterale, 1 segmento
7A.64.11 ↔	Impianto di protesi di corpo vertebrale	7A.72.12 ↔	Stabilizzazione dinamica della colonna vertebrale, approccio dorsale e dorsolaterale, 2 segmenti
7A.64.21 ↔	Impianto di protesi di corpo vertebrale in caso di sostituzione di protesi	7A.72.13 ↔	Stabilizzazione dinamica della colonna vertebrale, approccio dorsale e dorsolaterale, 3 segmenti
7A.65.11 ↔	Impianto di dispositivo intervertebrale d'artrodesi	7A.72.14 ↔	Stabilizzazione dinamica della colonna vertebrale, approccio dorsale e dorsolaterale, 4 segmenti
7A.65.21 ↔	Impianto di dispositivo intervertebrale d'artrodesi in caso di sostituzione di dispositivo	7A.72.15 ↔	Stabilizzazione dinamica della colonna vertebrale, approccio dorsale e dorsolaterale, 5 segmenti
7A.71.11 ↔	Fusione di vertebre con stabilizzazione della colonna vertebrale, approccio dorsale e dorsolaterale, 1 segmento	7A.72.16 ↔	Stabilizzazione dinamica della colonna vertebrale, approccio dorsale e dorsolaterale, 6 segmenti
7A.71.12 ↔	Fusione di vertebre con stabilizzazione della colonna vertebrale, approccio dorsale e dorsolaterale, 2 segmenti	7A.72.17 ↔	Stabilizzazione dinamica della colonna vertebrale, approccio dorsale e dorsolaterale, 7 segmenti
7A.71.13 ↔	Fusione di vertebre con stabilizzazione della colonna vertebrale, approccio dorsale e dorsolaterale, 3 segmenti	7A.72.18 ↔	Stabilizzazione dinamica della colonna vertebrale, approccio dorsale e dorsolaterale, 8 segmenti
7A.71.14 ↔	Fusione di vertebre con stabilizzazione della colonna vertebrale, approccio dorsale e dorsolaterale, 4 segmenti	7A.72.1A ↔	Stabilizzazione dinamica della colonna vertebrale, approccio dorsale e dorsolaterale, 9 segmenti
7A.71.15 ↔	Fusione di vertebre con stabilizzazione della colonna vertebrale, approccio dorsale e dorsolaterale, 5 segmenti	7A.72.1B ↔	Stabilizzazione dinamica della colonna vertebrale, approccio dorsale e dorsolaterale, 10 segmenti
7A.71.16 ↔	Fusione di vertebre con stabilizzazione della colonna vertebrale, approccio dorsale e dorsolaterale, 6 segmenti	7A.72.1C ↔	Stabilizzazione dinamica della colonna vertebrale, approccio dorsale e dorsolaterale, 11 segmenti
7A.71.17 ↔	Fusione di vertebre con stabilizzazione della colonna vertebrale, approccio dorsale e dorsolaterale, 7 segmenti	7A.72.1D ↔	Stabilizzazione dinamica della colonna vertebrale, approccio dorsale e dorsolaterale, 12 segmenti
7A.71.18 ↔	Fusione di vertebre con stabilizzazione della colonna vertebrale, approccio dorsale e dorsolaterale, 8 segmenti	7A.72.1E ↔	Stabilizzazione dinamica della colonna vertebrale, approccio dorsale e dorsolaterale, 13 segmenti
7A.71.1A ↔	Fusione di vertebre con stabilizzazione della colonna vertebrale, approccio dorsale e dorsolaterale, 9 segmenti	7A.72.1F ↔	Stabilizzazione dinamica della colonna vertebrale, approccio dorsale e dorsolaterale, 14 e più segmenti
7A.71.1B ↔	Fusione di vertebre con stabilizzazione della colonna vertebrale, approccio dorsale e dorsolaterale, 10 segmenti	7A.72.21 ↔	Stabilizzazione dinamica della colonna vertebrale, approccio ventrale, 1 segmento



7A.74.1A ↔ Fusione di vertebre per correzione della postura, approccio dorsale e dorsolaterale, 9 segmenti	81.51.12 ↔ Primo impianto di protesi totale dell'anca, protesi speciale
7A.74.1B ↔ Fusione di vertebre per correzione della postura, approccio dorsale e dorsolaterale, 10 segmenti	81.51.13 ↔ Primo impianto di protesi d'anca di superficie
7A.74.1C ↔ Fusione di vertebre per correzione della postura, approccio dorsale e dorsolaterale, 11 segmenti	81.51.19 ↔ Primo impianto di protesi totale dell'anca, altro
7A.74.1D ↔ Fusione di vertebre per correzione della postura, approccio dorsale e dorsolaterale, 12 segmenti	81.51.21 ↔ Impianto di protesi totale dell'anca per sostituzione di protesi
7A.74.1E ↔ Fusione di vertebre per correzione della postura, approccio dorsale e dorsolaterale, 13 segmenti	81.51.22 ↔ Impianto di protesi totale dell'anca per sostituzione di protesi, protesi speciale
7A.74.1F ↔ Fusione di vertebre per correzione della postura, approccio dorsale e dorsolaterale, 14 e più segmenti	81.51.23 ↔ Impianto di protesi d'anca di superficie per sostituzione di protesi
7A.74.21 ↔ Fusione di vertebre per correzione della postura, approccio ventrale, 1 segmento	81.51.29 ↔ Impianto di protesi totale dell'anca per sostituzione di protesi, altro
7A.74.22 ↔ Fusione di vertebre per correzione della postura, approccio ventrale, 2 segmenti	81.52.00 ↔ Sostituzione parziale dell'anca, NAS
7A.74.23 ↔ Fusione di vertebre per correzione della postura, approccio ventrale, 3 segmenti	81.52.21 ↔ Primo impianto di protesi unipolare
7A.74.24 ↔ Fusione di vertebre per correzione della postura, approccio ventrale, 4 segmenti	81.52.22 ↔ Primo impianto di protesi biarticolata
7A.74.25 ↔ Fusione di vertebre per correzione della postura, approccio ventrale, 5 segmenti	81.52.29 ↔ Primo impianto di protesi parziale dell'anca, altro
7A.74.26 ↔ Fusione di vertebre per correzione della postura, approccio ventrale, 6 segmenti	81.52.31 ↔ Primo impianto di coppa di sostegno di protesi dell'anca
7A.74.27 ↔ Fusione di vertebre per correzione della postura, approccio ventrale, 7 segmenti	81.52.39 ↔ Primo impianto di componente di protesi dell'anca, altro
7A.74.28 ↔ Fusione di vertebre per correzione della postura, approccio ventrale, 8 segmenti	81.52.41 ↔ Impianto di protesi d'anca unipolare per sostituzione di protesi
7A.74.2A ↔ Fusione di vertebre per correzione della postura, approccio ventrale, 9 segmenti	81.52.42 ↔ Impianto di protesi d'anca biarticolata per sostituzione di protesi
7A.74.2B ↔ Fusione di vertebre per correzione della postura, approccio ventrale, 10 segmenti	81.52.49 ↔ Impianto di protesi parziale dell'anca per sostituzione di protesi, altro
7A.74.2C ↔ Fusione di vertebre per correzione della postura, approccio ventrale, 11 segmenti	81.52.51 ↔ Impianto di coppa di sostegno di protesi dell'anca per sostituzione
7A.74.2D ↔ Fusione di vertebre per correzione della postura, approccio ventrale, 12 segmenti	81.52.52 ↔ Impianto di inserto di protesi dell'anca per sostituzione
7A.74.2E ↔ Fusione di vertebre per correzione della postura, approccio ventrale, 13 segmenti	81.52.53 ↔ Impianto della testa femorale di protesi dell'anca per sostituzione
7A.74.2F ↔ Fusione di vertebre per correzione della postura, approccio ventrale, 14 e più segmenti	81.52.54 ↔ Impianto di testa femorale nonché inserto di protesi dell'anca per sostituzione
7A.A2 ↔ Impianto di sistemi allungabili o espansibili, colonna vertebrale	81.52.55 ↔ Impianto di testa femorale, inserto nonché coppa acetabolare di protesi dell'anca per sostituzione
7A.A3 ↔ Applicazione di fissatore esterno della colonna vertebrale	81.52.56 ↔ Impianto di inserto nonché coppa acetabolare di protesi dell'anca per sostituzione
7A.A4.11 ↔ Materiale di osteosintesi utilizzato, colonna vertebrale, placca(che), placca(che) a uncino	81.52.57 ↔ Impianto di coppa di sostegno nonché coppa acetabolare di protesi dell'anca per sostituzione
7A.A4.12 ↔ Materiale di osteosintesi utilizzato, colonna vertebrale, staffa(e)	81.52.58 ↔ Impianto di coppa di sostegno, coppa acetabolare nonché testa femorale di protesi dell'anca per sostituzione
7A.A4.13 ↔ Materiale di osteosintesi utilizzato, colonna vertebrale, vite(i)	81.52.59 ↔ Impianto di componenti di endoprotesi dell'anca in caso di sostituzione, altro
7A.A4.14 ↔ Materiale di osteosintesi utilizzato, colonna vertebrale, filo di Kirschner, cerchiaggio dinamico	81.52.5A ↔ Impianto di stelo nonché testa femorale di protesi dell'anca per sostituzione
7A.A4.15 ↔ Materiale di osteosintesi utilizzato, colonna vertebrale, sistema a viti e barre	81.52.5B ↔ Impianto di stelo, testa femorale nonché inserto di protesi dell'anca per sostituzione
7A.A4.16 ↔ Materiale di osteosintesi utilizzato, colonna vertebrale, sistema a viti e placche	81.53 ↔ Revisione senza sostituzione di protesi di anca
7A.A4.19 ↔ Materiale di osteosintesi utilizzato, colonna vertebrale, altro	81.54.21 ↔ Primo impianto di protesi totale standard del ginocchio
81.11 ↔ Fusione della caviglia	81.54.22 ↔ Primo impianto di protesi totale speciale del ginocchio
81.12.10 ↔ Artrodesi dell'articolazione talocrurale e subtalare	81.54.23 ↔ Primo impianto di protesi totale vincolata del ginocchio
81.12.11 ↔ Artrodesi dell'articolazione talocrurale, subtalare e di Chopart	81.54.24 ↔ Primo impianto di protesi a slitta unicondilare del ginocchio
81.12.12 ↔ Artrodesi dell'articolazione subtalare, due camere articolari	81.54.25 ↔ Primo impianto di protesi a slitta bicondilare del ginocchio
81.12.13 ↔ Artrodesi dell'articolazione subtalare, tre camere articolari	81.54.26 ↔ Primo impianto di scudo femorale condilare con bottone rotuleo
81.12.99 ↔ Artrodesi triplice, altro	81.54.31 ↔ Impianto di protesi totale standard del ginocchio per sostituzione di protesi
81.22 ↔ Artrodesi del ginocchio	81.54.32 ↔ Impianto di protesi totale speciale del ginocchio per sostituzione di protesi
81.51.00 ↔ Sostituzione totale dell'anca, NAS	81.54.33 ↔ Impianto di protesi totale vincolata del ginocchio per sostituzione di protesi
81.51.11 ↔ Primo impianto di protesi totale dell'anca	81.54.34 ↔ Impianto di protesi a slitta unicondilare per sostituzione di protesi

- 81.54.35 ↔ Impianto di protesi a slitta bicondilare per sostituzione di protesi
- 81.54.39 ↔ Impianto di endoprotesi del ginocchio per sostituzione di protesi, altro
- 81.54.42 ↔ Impianto di bottone rotuleo per sostituzione
- 81.54.43 ↔ Impianto di inserto di protesi del ginocchio per sostituzione
- 81.54.44 ↔ Impianto dei componenti tibiali o femorali nonché dell'inserto di protesi a slitta unicondilare o bicondilare o di protesi totale standard del ginocchio per sostituzione
- 81.54.45 ↔ Impianto dei componenti tibiali o femorali nonché dell'inserto di protesi totale speciale o vincolata del ginocchio per sostituzione
- 81.54.46 ↔ Impianto di protesi isolata della troclea femorale per sostituzione
- 81.54.47 ↔ Impianto di scudo femorale condilare con bottone rotuleo per sostituzione
- 81.54.49 ↔ Impianto di componenti di endoprotesi del ginocchio in caso di sostituzione, altro
- 81.55 ↔ Revisione senza sostituzione di endoprotesi di ginocchio
- 81.56 ↔ Sostituzione totale della tibiotarsica
- 81.59.10 ↔ Revisione di sostituzione articolare delle estremità inferiori, senza sostituzione
- 81.59.11 ↔ Revisione e sostituzione di endoprotesi della caviglia
- 81.59.12 ↔ Revisione e sostituzione di endoprotesi del tarso
- 81.59.13 ↔ Revisione e sostituzione di endoprotesi dell'avampiede e delle dita dei piedi
- 92.39.00 ↔ Altra radiocirurgia stereotassica, NAS
- 92.39.01 ↔ Altra radioterapia ad alto voltaggio, irradiazione stereotassica, frazionata, cerebrale, NAS
- 92.39.11 ↔ Altra radioterapia ad alto voltaggio, irradiazione stereotassica, frazionata, extracerebrale, NAS
- 92.39.20 ↔ Altra radioterapia ad alto voltaggio, irradiazione stereotassica, frazionata: Cerebrale, radioterapia a modulazione di intensità
- 92.39.21 ↔ Altra radioterapia ad alto voltaggio, irradiazione stereotassica, frazionata: Cerebrale, radioterapia ad arco a modulazione di intensità [IMAT]
- 92.39.22 ↔ Altra radioterapia ad alto voltaggio, irradiazione stereotassica, frazionata: Cerebrale, guidata dalle immagini
- 92.39.29 ↔ Altra radioterapia ad alto voltaggio, irradiazione stereotassica, frazionata, cerebrale, altro
- 92.39.30 ↔ Altra radioterapia ad alto voltaggio, irradiazione stereotassica, frazionata: Extracerebrale, radioterapia a modulazione di intensità
- 92.39.31 ↔ Altra radioterapia ad alto voltaggio, irradiazione stereotassica, frazionata: Extracerebrale, radioterapia ad arco a modulazione di intensità [IMAT]
- 92.39.32 ↔ Altra radioterapia ad alto voltaggio, irradiazione stereotassica, frazionata: Extracerebrale, guidata dalle immagini
- 92.39.39 ↔ Altra radioterapia ad alto voltaggio, irradiazione stereotassica, frazionata, extracerebrale, altro

### Procedura H33-6

- 50.0 ↔ Epatotomia
- 50.21.11 ↔ Fenestrazione di una o più cisti epatiche, chirurgica a cielo aperto
- 50.21.12 ↔ Fenestrazione di una o più cisti epatiche, per via laparoscopica
- 50.23.11 ↔ Asportazione locale di 1-2 lesioni epatiche, di diametro inferiore a 4 cm ciascuna, chirurgica a cielo aperto
- 50.23.12 ↔ Asportazione locale di 1-2 lesioni epatiche, almeno una di diametro superiore a 4 cm, chirurgica a cielo aperto
- 50.23.13 ↔ Asportazione locale di 3 e più lesioni epatiche, chirurgica a cielo aperto
- 50.27.11 ↔ Distruzione locale di lesione o tessuto del fegato, mediante iniezione di alcol, chirurgica a cielo aperto
- 50.27.12 ↔ Distruzione locale di lesione o tessuto del fegato, mediante termoterapia indotta da corrente ad alta frequenza, chirurgica a cielo aperto
- 50.27.13 ↔ Distruzione locale di lesione o tessuto del fegato, mediante crioterapia, chirurgica a cielo aperto
- 50.27.14 ↔ Distruzione locale di lesione o tessuto del fegato, mediante laser, chirurgica a cielo aperto
- 50.27.15 ↔ Distruzione locale di lesione o tessuto del fegato, mediante elettroporazione irreversibile, chirurgica a cielo aperto
- 50.27.19 ↔ Distruzione locale di lesione o tessuto del fegato, chirurgica a cielo aperto, altro
- 50.2A.11 ↔ Resezione di cisti epatica, chirurgica a cielo aperto
- 50.2A.12 ↔ Resezione di cisti epatica, per via laparoscopica
- 50.2A.21 ↔ Bisegmentectomia sinistra, chirurgica a cielo aperto
- 50.2A.22 ↔ Bisegmentectomia sinistra, per via laparoscopica
- 50.2A.23 ↔ Emiepatectomia sinistra, chirurgica a cielo aperto
- 50.2A.24 ↔ Emiepatectomia sinistra, per via laparoscopica
- 50.2A.25 ↔ Emiepatectomia sinistra allargata, chirurgica a cielo aperto
- 50.2A.26 ↔ Emiepatectomia sinistra allargata, per via laparoscopica
- 50.2A.27 ↔ Emiepatectomia destra, chirurgica a cielo aperto
- 50.2A.28 ↔ Emiepatectomia destra, per via laparoscopica
- 50.2A.2A ↔ Emiepatectomia destra allargata, chirurgica a cielo aperto
- 50.2A.2B ↔ Emiepatectomia destra allargata, per via laparoscopica
- 50.2A.2C ↔ Altra resezione di più segmenti adiacenti, chirurgica a cielo aperto
- 50.2A.2D ↔ Altra resezione di più segmenti adiacenti, per via laparoscopica
- 50.2B.11 ↔ Transezione del fegato e legatura di rami della vena porta, ALPPS, prima fase, chirurgica a cielo aperto
- 50.2B.12 ↔ Transezione del fegato e legatura di rami della vena porta, ALPPS, prima fase, per via laparoscopica
- 50.2C.11 ↔ Bisegmentectomia sinistra per trapianto da vivente, chirurgica a cielo aperto
- 50.2C.12 ↔ Bisegmentectomia sinistra per trapianto da vivente, per via laparoscopica
- 50.2C.13 ↔ Emiepatectomia sinistra per trapianto da vivente, chirurgica a cielo aperto
- 50.2C.14 ↔ Emiepatectomia sinistra per trapianto da vivente, per via laparoscopica
- 50.2C.15 ↔ Emiepatectomia destra per trapianto da vivente, chirurgica a cielo aperto
- 50.2C.16 ↔ Emiepatectomia destra per trapianto da vivente, per via laparoscopica
- 50.62 ↔ Chiusura di lacerazione del fegato e riparazione, mediante sutura
- 50.63 ↔ Chiusura di lacerazione del fegato e riparazione, mediante tamponamento
- 50.71 ↔ Epatectomia totale su donatore vivente, chirurgica a cielo aperto
- 51.32 ↔ Anastomosi fra colecisti e intestino
- 51.33 ↔ Anastomosi fra colecisti e pancreas
- 51.34 ↔ Anastomosi fra colecisti e stomaco
- 51.35 ↔ Altra anastomosi della colecisti
- 51.36 ↔ Coledocoenterostomia

51.37 ↔	Anastomosi fra dotto epatico e tratto gastrointestinale	52.95.11 ↔	Rimozione di calcoli dal dotto pancreatico, per via laparoscopica
51.38.11 ↔	Anastomosi fra vie biliari e tratto gastrointestinale, chirurgica a cielo aperto	52.95.20 ↔	Dilatazione del dotto pancreatico, per via laparoscopica
51.38.21 ↔	Anastomosi fra vie biliari e tratto gastrointestinale, per via laparoscopica	52.95.30 ↔	Inserzione di un drenaggio nel dotto pancreatico, chirurgica a cielo aperto
51.39 ↔	Altra anastomosi di dotti biliari	52.95.31 ↔	Inserzione di un drenaggio nel dotto pancreatico, per via laparoscopica
52.01.12 ↔	Drenaggio transgastrico di cisti pancreatico, chirurgico a cielo aperto	52.95.40 ↔	Inserzione o sostituzione di uno stent [protesi] non autoespandente nel dotto pancreatico, chirurgica a cielo aperto
52.01.13 ↔	Drenaggio transgastrico di cisti pancreatico, per via laparoscopica	52.95.41 ↔	Inserzione o sostituzione di uno stent [protesi] non autoespandente nel dotto pancreatico, per via laparoscopica
52.01.22 ↔	Drenaggio transduodenale di cisti pancreatico, chirurgico a cielo aperto	52.95.50 ↔	Inserzione o sostituzione di uno stent [protesi] autoespandente nel dotto pancreatico, chirurgica a cielo aperto
52.01.23 ↔	Drenaggio transduodenale di cisti pancreatico, per via laparoscopica	52.95.51 ↔	Inserzione o sostituzione di uno stent [protesi] autoespandente nel dotto pancreatico, per via laparoscopica
52.3 ↔	Marsupializzazione di cisti pancreatico	52.95.60 ↔	Ricostruzione plastica del dotto pancreatico, per via laparoscopica
52.4 ↔	Drenaggio interno di cisti pancreatico	52.95.70 ↔	Ricostruzione plastica del pancreas
52.50 ↔	Pancreatectomia parziale, NAS	52.95.90 ↔	Altri interventi per via endoscopica sul pancreas
52.51.10 ↔	Pancreatectomia prossimale, con conservazione del piloro	52.96.11 ↔	Anastomosi fra dotto pancreatico e tratto gastrointestinale, chirurgica a cielo aperto
52.51.20 ↔	Pancreatectomia prossimale, con conservazione del duodeno	52.96.21 ↔	Anastomosi fra dotto pancreatico e tratto gastrointestinale, per via laparoscopica
52.51.31 ↔	Resezione pancreaticoduodenale con gastrectomia parziale	52.99.00 ↔	Altri interventi a cielo aperto sul pancreas, NAS
52.52.11 ↔	Pancreatectomia distale, chirurgica a cielo aperto	52.99.10 ↔	Altri interventi a cielo aperto sul pancreas, Dilatazione del dotto pancreatico
52.52.12 ↔	Pancreatectomia distale, per via laparoscopica	52.99.20 ↔	Altri interventi a cielo aperto sul pancreas, Ricostruzione plastica del dotto pancreatico
52.54 ↔	Resezione segmentale del corpo del pancreas	52.99.99 ↔	Altri interventi a cielo aperto sul pancreas, altro
52.59 ↔	Pancreatectomia parziale, altro		
52.60 ↔	Pancreatectomia totale, NAS		
52.61 ↔	Pancreatectomia totale con gastrectomia parziale		
52.62 ↔	Pancreatectomia totale, con conservazione del piloro		
52.63 ↔	Pancreatectomia totale, con conservazione del duodeno		
52.69 ↔	Pancreatectomia totale, altro		
52.95.10 ↔	Rimozione di calcoli dal dotto pancreatico, chirurgica a cielo aperto		

### Procedura H33-7

99.B7.14 ‡↔	Terapia intensiva complessa, da 361 a 552 punti risorse	99.B7.1K ‡↔	Terapia intensiva complessa, da 9201 a 11040 punti risorse
99.B7.15 ‡↔	Terapia intensiva complessa, da 553 a 828 punti risorse	99.B7.1L ‡↔	Terapia intensiva complessa, da 11041 a 13800 punti risorse
99.B7.16 ‡↔	Terapia intensiva complessa, da 829 a 1104 punti risorse	99.B7.1M ‡↔	Terapia intensiva complessa, da 13801 a 16560 punti risorse
99.B7.17 ‡↔	Terapia intensiva complessa, da 1105 a 1380 punti risorse	99.B7.1N ‡↔	Terapia intensiva complessa, da 16561 a 19320 punti risorse
99.B7.18 ‡↔	Terapia intensiva complessa, da 1381 a 1656 punti risorse	99.B7.1O ‡↔	Terapia intensiva complessa, 19321 e più punti risorse
99.B7.1A ‡↔	Terapia intensiva complessa, da 1657 a 1932 punti risorse	99.B7.44 ‡↔	Terapia intensiva complessa in età infantile (procedura di base), da 197 a 392 punti risorse
99.B7.1B ‡↔	Terapia intensiva complessa, da 1933 a 2208 punti risorse	99.B7.45 ‡↔	Terapia intensiva complessa in età infantile (procedura di base), da 393 a 588 punti risorse
99.B7.1C ‡↔	Terapia intensiva complessa, da 2209 a 2484 punti risorse	99.B7.46 ‡↔	Terapia intensiva complessa in età infantile (procedura di base), da 589 a 784 punti risorse
99.B7.1D ‡↔	Terapia intensiva complessa, da 2485 a 2760 punti risorse	99.B7.47 ‡↔	Terapia intensiva complessa in età infantile (procedura di base), da 785 a 980 punti risorse
99.B7.1E ‡↔	Terapia intensiva complessa, da 2761 a 3220 punti risorse	99.B7.48 ‡↔	Terapia intensiva complessa in età infantile (procedura di base), da 981 a 1176 punti risorse
99.B7.1F ‡↔	Terapia intensiva complessa, da 3221 a 3680 punti risorse	99.B7.4A ‡↔	Terapia intensiva complessa in età infantile (procedura di base), da 1177 a 1470 punti risorse
99.B7.1G ‡↔	Terapia intensiva complessa, da 3681 a 4600 punti risorse	99.B7.4B ‡↔	Terapia intensiva complessa in età infantile (procedura di base), da 1471 a 1764 punti risorse
99.B7.1H ‡↔	Terapia intensiva complessa, da 4601 a 5520 punti risorse	99.B7.4C ‡↔	Terapia intensiva complessa in età infantile (procedura di base), da 1765 a 2058 punti risorse
99.B7.1I ‡↔	Terapia intensiva complessa, da 5521 a 7360 punti risorse	99.B7.4D ‡↔	Terapia intensiva complessa in età infantile (procedura di base), da 2059 a 2352 punti risorse
99.B7.1J ‡↔	Terapia intensiva complessa, da 7361 a 9200 punti risorse	99.B7.4E ‡↔	Terapia intensiva complessa in età infantile (procedura di base), da 2353 a 2646 punti risorse

- 99.B7.4F †↔ Terapia intensiva complessa in età infantile (procedura di base), da 2647 a 2940 punti risorserse
- 99.B7.4G †↔ Terapia intensiva complessa in età infantile (procedura di base), da 2941 a 3430 punti risorserse
- 99.B7.4H †↔ Terapia intensiva complessa in età infantile (procedura di base), da 3431 a 3920 punti risorserse
- 99.B7.4I †↔ Terapia intensiva complessa in età infantile (procedura di base), da 3921 a 4410 punti risorserse
- 99.B7.4J †↔ Terapia intensiva complessa in età infantile (procedura di base), da 4411 a 4900 punti risorserse
- 99.B7.4K †↔ Terapia intensiva complessa in età infantile (procedura di base), da 4901 a 5880 punti risorserse
- 99.B7.4L †↔ Terapia intensiva complessa in età infantile (procedura di base), da 5881 a 6860 punti risorserse
- 99.B7.4M †↔ Terapia intensiva complessa in età infantile (procedura di base), da 6861 a 7840 punti risorserse
- 99.B7.4N †↔ Terapia intensiva complessa in età infantile (procedura di base), da 7841 a 9800 punti risorserse
- 99.B7.4O †↔ Terapia intensiva complessa in età infantile (procedura di base), da 9801 a 11760 punti risorserse
- 99.B7.4P †↔ Terapia intensiva complessa in età infantile (procedura di base), da 11761 a 13720 punti risorserse
- 99.B7.4Q †↔ Terapia intensiva complessa in età infantile (procedura di base), da 13721 a 16660 punti risorserse
- 99.B7.4R †↔ Terapia intensiva complessa in età infantile (procedura di base), da 16661 a 19600 punti risorserse
- 99.B7.4S †↔ Terapia intensiva complessa in età infantile (procedura di base), 19601 e più punti risorserse
- 99.B7.5A †↔ Terapia intensiva complessa in età neonatale (procedura di base), da 197 a 392 punti risorserse
- 99.B7.5B †↔ Terapia intensiva complessa in età neonatale (procedura di base), da 393 a 588 punti risorserse
- 99.B7.5C †↔ Terapia intensiva complessa in età neonatale (procedura di base), da 589 a 784 punti risorserse
- 99.B7.5D †↔ Terapia intensiva complessa in età neonatale (procedura di base), da 785 a 980 punti risorserse
- 99.B7.5E †↔ Terapia intensiva complessa in età neonatale (procedura di base), da 981 a 1176 punti risorserse
- 99.B7.5F †↔ Terapia intensiva complessa in età neonatale (procedura di base), da 1177 a 1470 punti risorserse
- 99.B7.5G †↔ Terapia intensiva complessa in età neonatale (procedura di base), da 1471 a 1764 punti risorserse
- 99.B7.5H †↔ Terapia intensiva complessa in età neonatale (procedura di base), da 1765 a 2058 punti risorserse
- 99.B7.5I †↔ Terapia intensiva complessa in età neonatale (procedura di base), da 2059 a 2352 punti risorserse
- 99.B7.5J †↔ Terapia intensiva complessa in età neonatale (procedura di base), da 2353 a 2646 punti risorserse
- 99.B7.5K †↔ Terapia intensiva complessa in età neonatale (procedura di base), da 2647 a 2940 punti risorserse
- 99.B7.5L †↔ Terapia intensiva complessa in età neonatale (procedura di base), da 2941 a 3430 punti risorserse
- 99.B7.5M †↔ Terapia intensiva complessa in età neonatale (procedura di base), da 3431 a 3920 punti risorserse
- 99.B7.5N †↔ Terapia intensiva complessa in età neonatale (procedura di base), da 3921 a 4410 punti risorserse
- 99.B7.5O †↔ Terapia intensiva complessa in età neonatale (procedura di base), da 4411 a 4900 punti risorserse
- 99.B7.5P †↔ Terapia intensiva complessa in età neonatale (procedura di base), da 4901 a 5880 punti risorserse
- 99.B7.5Q †↔ Terapia intensiva complessa in età neonatale (procedura di base), da 5881 a 6860 punti risorserse
- 99.B7.5R †↔ Terapia intensiva complessa in età neonatale (procedura di base), da 6861 a 7840 punti risorserse
- 99.B7.5S †↔ Terapia intensiva complessa in età neonatale (procedura di base), da 7841 a 9800 punti risorserse
- 99.B7.5T †↔ Terapia intensiva complessa in età neonatale (procedura di base), da 9801 a 11760 punti risorserse
- 99.B7.5U †↔ Terapia intensiva complessa in età neonatale (procedura di base), da 11761 a 13720 punti risorserse
- 99.B7.5V †↔ Terapia intensiva complessa in età neonatale (procedura di base), da 13721 a 16660 punti risorserse
- 99.B7.5W †↔ Terapia intensiva complessa in età neonatale (procedura di base), da 16661 a 19600 punti risorserse
- 99.B7.5X †↔ Terapia intensiva complessa in età neonatale (procedura di base), 19601 e più punti risorserse

### Procedura H33-8

- 99.B7.13 †↔ Terapia intensiva complessa, da 185 a 360 punti risorserse

### Procedura H33-9

- 99.B8.13 †↔ Trattamento complesso IMC dell'adulto, da 185 a 360 punti risorserse

#### ADRG H37

**Malattie e disturbi epatobiliari e del pancreas con terapia intensiva complessa/trattamento complesso IMC > 196/184 punti risorserse o trattamento complesso per cirrosi epatica da 7 giorni di trattamento**

Almeno una procedura nella tabella H37-1 o procedura nella tabella H37-2

#### DRG H37A

**Malattie e disturbi epatobiliari e del pancreas con terapia intensiva complessa/trattamento complesso IMC > 196/360 punti risorserse, o terapia intensiva complessa/trattamento complesso IMC > 184 punti risorserse con procedura OR o trattamento complesso per cirrosi epatica da 21 giorni di trattamento**

OR-Procedura o almeno una procedura nella tabella H37-3

**DRG H37B****Malattie e disturbi epatobiliari e del pancreas con terapia intensiva complessa/trattamento complesso IMC > 196/184 punti risorse o trattamento complesso per cirrosi epatica da 7 giorni di trattamento****Procedura H37-1**

99.B7.13 †↔	Terapia intensiva complessa, da 185 a 360 punti risorse	99.B7.4F †↔	Terapia intensiva complessa in età infantile (procedura di base), da 2647 a 2940 punti risorse
99.B7.14 †↔	Terapia intensiva complessa, da 361 a 552 punti risorse	99.B7.4G †↔	Terapia intensiva complessa in età infantile (procedura di base), da 2941 a 3430 punti risorse
99.B7.15 †↔	Terapia intensiva complessa, da 553 a 828 punti risorse	99.B7.4H †↔	Terapia intensiva complessa in età infantile (procedura di base), da 3431 a 3920 punti risorse
99.B7.16 †↔	Terapia intensiva complessa, da 829 a 1104 punti risorse	99.B7.4I †↔	Terapia intensiva complessa in età infantile (procedura di base), da 3921 a 4410 punti risorse
99.B7.17 †↔	Terapia intensiva complessa, da 1105 a 1380 punti risorse	99.B7.4J †↔	Terapia intensiva complessa in età infantile (procedura di base), da 4411 a 4900 punti risorse
99.B7.18 †↔	Terapia intensiva complessa, da 1381 a 1656 punti risorse	99.B7.4K †↔	Terapia intensiva complessa in età infantile (procedura di base), da 4901 a 5880 punti risorse
99.B7.1A †↔	Terapia intensiva complessa, da 1657 a 1932 punti risorse	99.B7.4L †↔	Terapia intensiva complessa in età infantile (procedura di base), da 5881 a 6860 punti risorse
99.B7.1B †↔	Terapia intensiva complessa, da 1933 a 2208 punti risorse	99.B7.4M †↔	Terapia intensiva complessa in età infantile (procedura di base), da 6861 a 7840 punti risorse
99.B7.1C †↔	Terapia intensiva complessa, da 2209 a 2484 punti risorse	99.B7.4N †↔	Terapia intensiva complessa in età infantile (procedura di base), da 7841 a 9800 punti risorse
99.B7.1D †↔	Terapia intensiva complessa, da 2485 a 2760 punti risorse	99.B7.4O †↔	Terapia intensiva complessa in età infantile (procedura di base), da 9801 a 11760 punti risorse
99.B7.1E †↔	Terapia intensiva complessa, da 2761 a 3220 punti risorse	99.B7.4P †↔	Terapia intensiva complessa in età infantile (procedura di base), da 11761 a 13720 punti risorse
99.B7.1F †↔	Terapia intensiva complessa, da 3221 a 3680 punti risorse	99.B7.4Q †↔	Terapia intensiva complessa in età infantile (procedura di base), da 13721 a 16660 punti risorse
99.B7.1G †↔	Terapia intensiva complessa, da 3681 a 4600 punti risorse	99.B7.4R †↔	Terapia intensiva complessa in età infantile (procedura di base), da 16661 a 19600 punti risorse
99.B7.1H †↔	Terapia intensiva complessa, da 4601 a 5520 punti risorse	99.B7.4S †↔	Terapia intensiva complessa in età infantile (procedura di base), 19601 e più punti risorse
99.B7.1I †↔	Terapia intensiva complessa, da 5521 a 7360 punti risorse	99.B7.54 †↔	Terapia intensiva complessa in età neonatale (procedura di base), da 197 a 392 punti risorse
99.B7.1J †↔	Terapia intensiva complessa, da 7361 a 9200 punti risorse	99.B7.55 †↔	Terapia intensiva complessa in età neonatale (procedura di base), da 393 a 588 punti risorse
99.B7.1K †↔	Terapia intensiva complessa, da 9201 a 11040 punti risorse	99.B7.56 †↔	Terapia intensiva complessa in età neonatale (procedura di base), da 589 a 784 punti risorse
99.B7.1L †↔	Terapia intensiva complessa, da 11041 a 13800 punti risorse	99.B7.57 †↔	Terapia intensiva complessa in età neonatale (procedura di base), da 785 a 980 punti risorse
99.B7.1M †↔	Terapia intensiva complessa, da 13801 a 16560 punti risorse	99.B7.58 †↔	Terapia intensiva complessa in età neonatale (procedura di base), da 981 a 1176 punti risorse
99.B7.1N †↔	Terapia intensiva complessa, da 16561 a 19320 punti risorse	99.B7.5A †↔	Terapia intensiva complessa in età neonatale (procedura di base), da 1177 a 1470 punti risorse
99.B7.1O †↔	Terapia intensiva complessa, 19321 e più punti risorse	99.B7.5B †↔	Terapia intensiva complessa in età neonatale (procedura di base), da 1471 a 1764 punti risorse
99.B7.44 †↔	Terapia intensiva complessa in età infantile (procedura di base), da 197 a 392 punti risorse	99.B7.5C †↔	Terapia intensiva complessa in età neonatale (procedura di base), da 1765 a 2058 punti risorse
99.B7.45 †↔	Terapia intensiva complessa in età infantile (procedura di base), da 393 a 588 punti risorse	99.B7.5D †↔	Terapia intensiva complessa in età neonatale (procedura di base), da 2059 a 2352 punti risorse
99.B7.46 †↔	Terapia intensiva complessa in età infantile (procedura di base), da 589 a 784 punti risorse	99.B7.5E †↔	Terapia intensiva complessa in età neonatale (procedura di base), da 2353 a 2646 punti risorse
99.B7.47 †↔	Terapia intensiva complessa in età infantile (procedura di base), da 785 a 980 punti risorse	99.B7.5F †↔	Terapia intensiva complessa in età neonatale (procedura di base), da 2647 a 2940 punti risorse
99.B7.48 †↔	Terapia intensiva complessa in età infantile (procedura di base), da 981 a 1176 punti risorse	99.B7.5G †↔	Terapia intensiva complessa in età neonatale (procedura di base), da 2941 a 3430 punti risorse
99.B7.4A †↔	Terapia intensiva complessa in età infantile (procedura di base), da 1177 a 1470 punti risorse	99.B7.5H †↔	Terapia intensiva complessa in età neonatale (procedura di base), da 3431 a 3920 punti risorse
99.B7.4B †↔	Terapia intensiva complessa in età infantile (procedura di base), da 1471 a 1764 punti risorse	99.B7.5I †↔	Terapia intensiva complessa in età neonatale (procedura di base), da 3921 a 4410 punti risorse
99.B7.4C †↔	Terapia intensiva complessa in età infantile (procedura di base), da 1765 a 2058 punti risorse	99.B7.5J †↔	Terapia intensiva complessa in età neonatale (procedura di base), da 4411 a 4900 punti risorse
99.B7.4D †↔	Terapia intensiva complessa in età infantile (procedura di base), da 2059 a 2352 punti risorse	99.B7.5K †↔	Terapia intensiva complessa in età neonatale (procedura di base), da 4901 a 5880 punti risorse
99.B7.4E †↔	Terapia intensiva complessa in età infantile (procedura di base), da 2353 a 2646 punti risorse	99.B7.5L †↔	Terapia intensiva complessa in età neonatale (procedura di base), da 5881 a 6860 punti risorse



99.B7.5M †↔	Terapia intensiva complessa in età neonatale (procedura di base), da 6861 a 7840 punti risorse	99.B8.4C †↔	Trattamento complesso IMC in età infantile, da 1765 a 2058 punti risorse
99.B7.5N †↔	Terapia intensiva complessa in età neonatale (procedura di base), da 7841 a 9800 punti risorse	99.B8.4D †↔	Trattamento complesso IMC in età infantile, da 2059 a 2352 punti risorse
99.B7.5O †↔	Terapia intensiva complessa in età neonatale (procedura di base), da 9801 a 11760 punti risorse	99.B8.4E †↔	Trattamento complesso IMC in età infantile, da 2353 a 2646 punti risorse
99.B7.5P †↔	Terapia intensiva complessa in età neonatale (procedura di base), da 11761 a 13720 punti risorse	99.B8.4F †↔	Trattamento complesso IMC in età infantile, da 2647 a 2940 punti risorse
99.B7.5Q †↔	Terapia intensiva complessa in età neonatale (procedura di base), da 13271 a 16660 punti risorse	99.B8.4G †↔	Trattamento complesso IMC in età infantile, da 2941 a 3430 punti risorse
99.B7.5R †↔	Terapia intensiva complessa in età neonatale (procedura di base), da 16661 a 19600 punti risorse	99.B8.4H †↔	Trattamento complesso IMC in età infantile, da 3431 a 3920 punti risorse
99.B7.5S †↔	Terapia intensiva complessa in età neonatale (procedura di base), 19601 e più punti risorse	99.B8.4I †↔	Trattamento complesso IMC in età infantile, da 3921 a 4410 punti risorse
99.B8.13 †↔	Trattamento complesso IMC dell'adulto, da 185 a 360 punti risorse	99.B8.4J †↔	Trattamento complesso IMC in età infantile, da 4411 a 4900 punti risorse
99.B8.14 †↔	Trattamento complesso IMC dell'adulto, da 361 a 552 punti risorse	99.B8.4K †↔	Trattamento complesso IMC in età infantile, da 4901 a 5880 punti risorse
99.B8.15 †↔	Trattamento complesso IMC dell'adulto, da 553 a 828 punti risorse	99.B8.4L †↔	Trattamento complesso IMC in età infantile, da 5881 a 6860 punti risorse
99.B8.16 †↔	Trattamento complesso IMC dell'adulto, da 829 a 1104 punti risorse	99.B8.4M †↔	Trattamento complesso IMC in età infantile, da 6861 a 7840 punti risorse
99.B8.17 †↔	Trattamento complesso IMC dell'adulto, da 1105 a 1380 punti risorse	99.B8.4N †↔	Trattamento complesso IMC in età infantile, da 7841 a 9800 punti risorse
99.B8.18 †↔	Trattamento complesso IMC dell'adulto, da 1381 a 1656 punti risorse	99.B8.4O †↔	Trattamento complesso IMC in età infantile, da 9801 a 11760 punti risorse
99.B8.1A †↔	Trattamento complesso IMC dell'adulto, da 1657 a 1932 punti risorse	99.B8.4P †↔	Trattamento complesso IMC in età infantile, da 11761 a 13720 punti risorse
99.B8.1B †↔	Trattamento complesso IMC dell'adulto, da 1933 a 2208 punti risorse	99.B8.4Q †↔	Trattamento complesso IMC in età infantile, da 13721 a 16660 punti risorse
99.B8.1C †↔	Trattamento complesso IMC dell'adulto, da 2209 a 2484 punti risorse	99.B8.4R †↔	Trattamento complesso IMC in età infantile, da 16661 a 19600 punti risorse
99.B8.1D †↔	Trattamento complesso IMC dell'adulto, da 2485 a 2760 punti risorse	99.B8.4S †↔	Trattamento complesso IMC in età infantile, 19601 e più punti risorse
99.B8.1E †↔	Trattamento complesso IMC dell'adulto, da 2761 a 3220 punti risorse	99.B8.54 †↔	Trattamento complesso IMC in età neonatale, da 197 a 392 punti risorse
99.B8.1F †↔	Trattamento complesso IMC dell'adulto, da 3221 a 3680 punti risorse	99.B8.55 †↔	Trattamento complesso IMC in età neonatale, da 393 a 588 punti risorse
99.B8.1G †↔	Trattamento complesso IMC dell'adulto, da 3681 a 4600 punti risorse	99.B8.56 †↔	Trattamento complesso IMC in età neonatale, da 589 a 784 punti risorse
99.B8.1H †↔	Trattamento complesso IMC dell'adulto, da 4601 a 5520 punti risorse	99.B8.57 †↔	Trattamento complesso IMC in età neonatale, da 785 a 980 punti risorse
99.B8.1I †↔	Trattamento complesso IMC dell'adulto, da 5521 a 7360 punti risorse	99.B8.58 †↔	Trattamento complesso IMC in età neonatale, da 981 a 1176 punti risorse
99.B8.1J †↔	Trattamento complesso IMC dell'adulto, da 7361 a 9200 punti risorse	99.B8.5A †↔	Trattamento complesso IMC in età neonatale, da 1177 a 1470 punti risorse
99.B8.1K †↔	Trattamento complesso IMC dell'adulto, da 9201 a 11040 punti risorse	99.B8.5B †↔	Trattamento complesso IMC in età neonatale, da 1471 a 1764 punti risorse
99.B8.1L †↔	Trattamento complesso IMC dell'adulto, da 11041 a 13800 punti risorse	99.B8.5C †↔	Trattamento complesso IMC in età neonatale, da 1765 a 2058 punti risorse
99.B8.1M †↔	Trattamento complesso IMC dell'adulto, da 13801 a 16560 punti risorse	99.B8.5D †↔	Trattamento complesso IMC in età neonatale, da 2059 a 2352 punti risorse
99.B8.1N †↔	Trattamento complesso IMC dell'adulto, da 16561 a 19320 punti risorse	99.B8.5E †↔	Trattamento complesso IMC in età neonatale, da 2353 a 2646 punti risorse
99.B8.1O †↔	Trattamento complesso IMC dell'adulto, 19321 e più punti risorse	99.B8.5F †↔	Trattamento complesso IMC in età neonatale, da 2647 a 2940 punti risorse
99.B8.44 †↔	Trattamento complesso IMC in età infantile, da 197 a 392 punti risorse	99.B8.5G †↔	Trattamento complesso IMC in età neonatale, da 2941 a 3430 punti risorse
99.B8.45 †↔	Trattamento complesso IMC in età infantile, da 393 a 588 punti risorse	99.B8.5H †↔	Trattamento complesso IMC in età neonatale, da 3431 a 3920 punti risorse
99.B8.46 †↔	Trattamento complesso IMC in età infantile, da 589 a 784 punti risorse	99.B8.5I †↔	Trattamento complesso IMC in età neonatale, da 3921 a 4410 punti risorse
99.B8.47 †↔	Trattamento complesso IMC in età infantile, da 785 a 980 punti risorse	99.B8.5J †↔	Trattamento complesso IMC in età neonatale, da 4411 a 4900 punti risorse
99.B8.48 †↔	Trattamento complesso IMC in età infantile, da 981 a 1176 punti risorse	99.B8.5K †↔	Trattamento complesso IMC in età neonatale, da 4901 a 5880 punti risorse
99.B8.4A †↔	Trattamento complesso IMC in età infantile, da 1177 a 1470 punti risorse	99.B8.5L †↔	Trattamento complesso IMC in età neonatale, da 5881 a 6860 punti risorse
99.B8.4B †↔	Trattamento complesso IMC in età infantile, da 1471 a 1764 punti risorse	99.B8.5M †↔	Trattamento complesso IMC in età neonatale, da 6861 a 7840 punti risorse

- 99.B8.5N †↔ Trattamento complesso IMC in età neonatale, da 7841 a 9800 punti risorse
- 99.B8.5O †↔ Trattamento complesso IMC in età neonatale, da 9801 a 11760 punti risorse
- 99.B8.5P †↔ Trattamento complesso IMC in età neonatale, da 11761 a 13720 punti risorse
- 99.B8.5Q †↔ Trattamento complesso IMC in età neonatale, da 13721 a 16660 punti risorse
- 99.B8.5R †↔ Trattamento complesso IMC in età neonatale, da 16661 a 19600 punti risorse
- 99.B8.5S †↔ Trattamento complesso IMC in età neonatale, 19601 e più punti risorse

### Procedura H37-2

- 50.92 †↔ Assistenza epatica extracorporea
- 99.B1.17 †↔ Trattamento epatico complesso, da almeno 7 a 13 giorni di trattamento
- 99.B1.18 †↔ Trattamento epatico complesso, da almeno 14 a 20 giorni di trattamento
- 99.B1.1A †↔ Trattamento epatico complesso, da almeno 21 a 27 giorni di trattamento
- 99.B1.1B †↔ Trattamento epatico complesso, da almeno 28 a 34 giorni di trattamento
- 99.B1.1C †↔ Trattamento epatico complesso, da almeno 35 a 41 giorni di trattamento
- 99.B1.1D †↔ Trattamento epatico complesso, da almeno 42 a 48 giorni di trattamento
- 99.B1.1E †↔ Trattamento epatico complesso, da almeno 49 a 55 giorni di trattamento
- 99.B1.1F †↔ Trattamento epatico complesso, da almeno 56 a 83 giorni di trattamento
- 99.B1.1G †↔ Trattamento epatico complesso, da almeno 84 a 111 giorni di trattamento
- 99.B1.1H †↔ Trattamento epatico complesso, 112 e più giorni di trattamento

### Procedura H37-3

- 99.B1.1A †↔ Trattamento epatico complesso, da almeno 21 a 27 giorni di trattamento
- 99.B1.1B †↔ Trattamento epatico complesso, da almeno 28 a 34 giorni di trattamento
- 99.B1.1C †↔ Trattamento epatico complesso, da almeno 35 a 41 giorni di trattamento
- 99.B1.1D †↔ Trattamento epatico complesso, da almeno 42 a 48 giorni di trattamento
- 99.B1.1E †↔ Trattamento epatico complesso, da almeno 49 a 55 giorni di trattamento
- 99.B1.1F †↔ Trattamento epatico complesso, da almeno 56 a 83 giorni di trattamento
- 99.B1.1G †↔ Trattamento epatico complesso, da almeno 84 a 111 giorni di trattamento
- 99.B1.1H †↔ Trattamento epatico complesso, 112 e più giorni di trattamento
- 99.B7.14 †↔ Terapia intensiva complessa, da 361 a 552 punti risorse
- 99.B7.15 †↔ Terapia intensiva complessa, da 553 a 828 punti risorse
- 99.B7.16 †↔ Terapia intensiva complessa, da 829 a 1104 punti risorse
- 99.B7.17 †↔ Terapia intensiva complessa, da 1105 a 1380 punti risorse
- 99.B7.18 †↔ Terapia intensiva complessa, da 1381 a 1656 punti risorse
- 99.B7.1A †↔ Terapia intensiva complessa, da 1657 a 1932 punti risorse
- 99.B7.1B †↔ Terapia intensiva complessa, da 1933 a 2208 punti risorse
- 99.B7.1C †↔ Terapia intensiva complessa, da 2209 a 2484 punti risorse
- 99.B7.1D †↔ Terapia intensiva complessa, da 2485 a 2760 punti risorse
- 99.B7.1E †↔ Terapia intensiva complessa, da 2761 a 3220 punti risorse
- 99.B7.1F †↔ Terapia intensiva complessa, da 3221 a 3680 punti risorse
- 99.B7.1G †↔ Terapia intensiva complessa, da 3681 a 4600 punti risorse
- 99.B7.1H †↔ Terapia intensiva complessa, da 4601 a 5520 punti risorse
- 99.B7.1I †↔ Terapia intensiva complessa, da 5521 a 7360 punti risorse
- 99.B7.1J †↔ Terapia intensiva complessa, da 7361 a 9200 punti risorse
- 99.B7.1K †↔ Terapia intensiva complessa, da 9201 a 11040 punti risorse
- 99.B7.1L †↔ Terapia intensiva complessa, da 11041 a 13800 punti risorse
- 99.B7.1M †↔ Terapia intensiva complessa, da 13801 a 16560 punti risorse
- 99.B7.1N †↔ Terapia intensiva complessa, da 16561 a 19320 punti risorse
- 99.B7.1O †↔ Terapia intensiva complessa, 19321 e più punti risorse
- 99.B7.44 †↔ Terapia intensiva complessa in età infantile (procedura di base), da 197 a 392 punti risorse
- 99.B7.45 †↔ Terapia intensiva complessa in età infantile (procedura di base), da 393 a 588 punti risorse
- 99.B7.46 †↔ Terapia intensiva complessa in età infantile (procedura di base), da 589 a 784 punti risorse
- 99.B7.47 †↔ Terapia intensiva complessa in età infantile (procedura di base), da 785 a 980 punti risorse
- 99.B7.48 †↔ Terapia intensiva complessa in età infantile (procedura di base), da 981 a 1176 punti risorse
- 99.B7.4A †↔ Terapia intensiva complessa in età infantile (procedura di base), da 1177 a 1470 punti risorse
- 99.B7.4B †↔ Terapia intensiva complessa in età infantile (procedura di base), da 1471 a 1764 punti risorse
- 99.B7.4C †↔ Terapia intensiva complessa in età infantile (procedura di base), da 1765 a 2058 punti risorse
- 99.B7.4D †↔ Terapia intensiva complessa in età infantile (procedura di base), da 2059 a 2352 punti risorse
- 99.B7.4E †↔ Terapia intensiva complessa in età infantile (procedura di base), da 2353 a 2646 punti risorse
- 99.B7.4F †↔ Terapia intensiva complessa in età infantile (procedura di base), da 2647 a 2940 punti risorse
- 99.B7.4G †↔ Terapia intensiva complessa in età infantile (procedura di base), da 2941 a 3430 punti risorse
- 99.B7.4H †↔ Terapia intensiva complessa in età infantile (procedura di base), da 3431 a 3920 punti risorse
- 99.B7.4I †↔ Terapia intensiva complessa in età infantile (procedura di base), da 3921 a 4410 punti risorse
- 99.B7.4J †↔ Terapia intensiva complessa in età infantile (procedura di base), da 4411 a 4900 punti risorse
- 99.B7.4K †↔ Terapia intensiva complessa in età infantile (procedura di base), da 4901 a 5880 punti risorse
- 99.B7.4L †↔ Terapia intensiva complessa in età infantile (procedura di base), da 5881 a 6860 punti risorse
- 99.B7.4M †↔ Terapia intensiva complessa in età infantile (procedura di base), da 6861 a 7840 punti risorse

99.B7.4N ‡↔	Terapia intensiva complessa in età infantile (procedura di base), da 7841 a 9800 punti risorse	99.B8.1A ‡↔	Trattamento complesso IMC dell'adulto, da 1657 a 1932 punti risorse
99.B7.4O ‡↔	Terapia intensiva complessa in età infantile (procedura di base), da 9801 a 11760 punti risorse	99.B8.1B ‡↔	Trattamento complesso IMC dell'adulto, da 1933 a 2208 punti risorse
99.B7.4P ‡↔	Terapia intensiva complessa in età infantile (procedura di base), da 11761 a 13720 punti risorse	99.B8.1C ‡↔	Trattamento complesso IMC dell'adulto, da 2209 a 2484 punti risorse
99.B7.4Q ‡↔	Terapia intensiva complessa in età infantile (procedura di base), da 13721 a 16660 punti risorse	99.B8.1D ‡↔	Trattamento complesso IMC dell'adulto, da 2485 a 2760 punti risorse
99.B7.4R ‡↔	Terapia intensiva complessa in età infantile (procedura di base), da 16661 a 19600 punti risorse	99.B8.1E ‡↔	Trattamento complesso IMC dell'adulto, da 2761 a 3220 punti risorse
99.B7.4S ‡↔	Terapia intensiva complessa in età infantile (procedura di base), 19601 e più punti risorse	99.B8.1F ‡↔	Trattamento complesso IMC dell'adulto, da 3221 a 3680 punti risorse
99.B7.54 ‡↔	Terapia intensiva complessa in età neonatale (procedura di base), da 197 a 392 punti risorse	99.B8.1G ‡↔	Trattamento complesso IMC dell'adulto, da 3681 a 4600 punti risorse
99.B7.55 ‡↔	Terapia intensiva complessa in età neonatale (procedura di base), da 393 a 588 punti risorse	99.B8.1H ‡↔	Trattamento complesso IMC dell'adulto, da 4601 a 5520 punti risorse
99.B7.56 ‡↔	Terapia intensiva complessa in età neonatale (procedura di base), da 589 a 784 punti risorse	99.B8.1I ‡↔	Trattamento complesso IMC dell'adulto, da 5521 a 7360 punti risorse
99.B7.57 ‡↔	Terapia intensiva complessa in età neonatale (procedura di base), da 785 a 980 punti risorse	99.B8.1J ‡↔	Trattamento complesso IMC dell'adulto, da 7361 a 9200 punti risorse
99.B7.58 ‡↔	Terapia intensiva complessa in età neonatale (procedura di base), da 981 a 1176 punti risorse	99.B8.1K ‡↔	Trattamento complesso IMC dell'adulto, da 9201 a 11040 punti risorse
99.B7.5A ‡↔	Terapia intensiva complessa in età neonatale (procedura di base), da 1177 a 1470 punti risorse	99.B8.1L ‡↔	Trattamento complesso IMC dell'adulto, da 11041 a 13800 punti risorse
99.B7.5B ‡↔	Terapia intensiva complessa in età neonatale (procedura di base), da 1471 a 1764 punti risorse	99.B8.1M ‡↔	Trattamento complesso IMC dell'adulto, da 13801 a 16560 punti risorse
99.B7.5C ‡↔	Terapia intensiva complessa in età neonatale (procedura di base), da 1765 a 2058 punti risorse	99.B8.1N ‡↔	Trattamento complesso IMC dell'adulto, da 16561 a 19320 punti risorse
99.B7.5D ‡↔	Terapia intensiva complessa in età neonatale (procedura di base), da 2059 a 2352 punti risorse	99.B8.1O ‡↔	Trattamento complesso IMC dell'adulto, 19321 e più punti risorse
99.B7.5E ‡↔	Terapia intensiva complessa in età neonatale (procedura di base), da 2353 a 2646 punti risorse	99.B8.44 ‡↔	Trattamento complesso IMC in età infantile, da 197 a 392 punti risorse
99.B7.5F ‡↔	Terapia intensiva complessa in età neonatale (procedura di base), da 2647 a 2940 punti risorse	99.B8.45 ‡↔	Trattamento complesso IMC in età infantile, da 393 a 588 punti risorse
99.B7.5G ‡↔	Terapia intensiva complessa in età neonatale (procedura di base), da 2941 a 3430 punti risorse	99.B8.46 ‡↔	Trattamento complesso IMC in età infantile, da 589 a 784 punti risorse
99.B7.5H ‡↔	Terapia intensiva complessa in età neonatale (procedura di base), da 3431 a 3920 punti risorse	99.B8.47 ‡↔	Trattamento complesso IMC in età infantile, da 785 a 980 punti risorse
99.B7.5I ‡↔	Terapia intensiva complessa in età neonatale (procedura di base), da 3921 a 4410 punti risorse	99.B8.48 ‡↔	Trattamento complesso IMC in età infantile, da 981 a 1176 punti risorse
99.B7.5J ‡↔	Terapia intensiva complessa in età neonatale (procedura di base), da 4411 a 4900 punti risorse	99.B8.4A ‡↔	Trattamento complesso IMC in età infantile, da 1177 a 1470 punti risorse
99.B7.5K ‡↔	Terapia intensiva complessa in età neonatale (procedura di base), da 4901 a 5880 punti risorse	99.B8.4B ‡↔	Trattamento complesso IMC in età infantile, da 1471 a 1764 punti risorse
99.B7.5L ‡↔	Terapia intensiva complessa in età neonatale (procedura di base), da 5881 a 6860 punti risorse	99.B8.4C ‡↔	Trattamento complesso IMC in età infantile, da 1765 a 2058 punti risorse
99.B7.5M ‡↔	Terapia intensiva complessa in età neonatale (procedura di base), da 6861 a 7840 punti risorse	99.B8.4D ‡↔	Trattamento complesso IMC in età infantile, da 2059 a 2352 punti risorse
99.B7.5N ‡↔	Terapia intensiva complessa in età neonatale (procedura di base), da 7841 a 9800 punti risorse	99.B8.4E ‡↔	Trattamento complesso IMC in età infantile, da 2353 a 2646 punti risorse
99.B7.5O ‡↔	Terapia intensiva complessa in età neonatale (procedura di base), da 9801 a 11760 punti risorse	99.B8.4F ‡↔	Trattamento complesso IMC in età infantile, da 2647 a 2940 punti risorse
99.B7.5P ‡↔	Terapia intensiva complessa in età neonatale (procedura di base), da 11761 a 13720 punti risorse	99.B8.4G ‡↔	Trattamento complesso IMC in età infantile, da 2941 a 3430 punti risorse
99.B7.5Q ‡↔	Terapia intensiva complessa in età neonatale (procedura di base), da 13721 a 16660 punti risorse	99.B8.4H ‡↔	Trattamento complesso IMC in età infantile, da 3431 a 3920 punti risorse
99.B7.5R ‡↔	Terapia intensiva complessa in età neonatale (procedura di base), da 16661 a 19600 punti risorse	99.B8.4I ‡↔	Trattamento complesso IMC in età infantile, da 3921 a 4410 punti risorse
99.B7.5S ‡↔	Terapia intensiva complessa in età neonatale (procedura di base), 19601 e più punti risorse	99.B8.4J ‡↔	Trattamento complesso IMC in età infantile, da 4411 a 4900 punti risorse
99.B8.14 ‡↔	Trattamento complesso IMC dell'adulto, da 361 a 552 punti risorse	99.B8.4K ‡↔	Trattamento complesso IMC in età infantile, da 4901 a 5880 punti risorse
99.B8.15 ‡↔	Trattamento complesso IMC dell'adulto, da 553 a 828 punti risorse	99.B8.4L ‡↔	Trattamento complesso IMC in età infantile, da 5881 a 6860 punti risorse
99.B8.16 ‡↔	Trattamento complesso IMC dell'adulto, da 829 a 1104 punti risorse	99.B8.4M ‡↔	Trattamento complesso IMC in età infantile, da 6861 a 7840 punti risorse
99.B8.17 ‡↔	Trattamento complesso IMC dell'adulto, da 1105 a 1380 punti risorse	99.B8.4N ‡↔	Trattamento complesso IMC in età infantile, da 7841 a 9800 punti risorse
99.B8.18 ‡↔	Trattamento complesso IMC dell'adulto, da 1381 a 1656 punti risorse	99.B8.4O ‡↔	Trattamento complesso IMC in età infantile, da 9801 a 11760 punti risorse

99.B8.4P †↔	Trattamento complesso IMC in età infantile, da 11761 a 13720 punti risorse	99.B8.5F †↔	Trattamento complesso IMC in età neonatale, da 2647 a 2940 punti risorse
99.B8.4Q †↔	Trattamento complesso IMC in età infantile, da 13721 a 16660 punti risorse	99.B8.5G †↔	Trattamento complesso IMC in età neonatale, da 2941 a 3430 punti risorse
99.B8.4R †↔	Trattamento complesso IMC in età infantile, da 16661 a 19600 punti risorse	99.B8.5H †↔	Trattamento complesso IMC in età neonatale, da 3431 a 3920 punti risorse
99.B8.4S †↔	Trattamento complesso IMC in età infantile, 19601 e più punti risorse	99.B8.5I †↔	Trattamento complesso IMC in età neonatale, da 3921 a 4410 punti risorse
99.B8.54 †↔	Trattamento complesso IMC in età neonatale, da 197 a 392 punti risorse	99.B8.5J †↔	Trattamento complesso IMC in età neonatale, da 4411 a 4900 punti risorse
99.B8.55 †↔	Trattamento complesso IMC in età neonatale, da 393 a 588 punti risorse	99.B8.5K †↔	Trattamento complesso IMC in età neonatale, da 4901 a 5880 punti risorse
99.B8.56 †↔	Trattamento complesso IMC in età neonatale, da 589 a 784 punti risorse	99.B8.5L †↔	Trattamento complesso IMC in età neonatale, da 5881 a 6860 punti risorse
99.B8.57 †↔	Trattamento complesso IMC in età neonatale, da 785 a 980 punti risorse	99.B8.5M †↔	Trattamento complesso IMC in età neonatale, da 6861 a 7840 punti risorse
99.B8.58 †↔	Trattamento complesso IMC in età neonatale, da 981 a 1176 punti risorse	99.B8.5N †↔	Trattamento complesso IMC in età neonatale, da 7841 a 9800 punti risorse
99.B8.5A †↔	Trattamento complesso IMC in età neonatale, da 1177 a 1470 punti risorse	99.B8.5O †↔	Trattamento complesso IMC in età neonatale, da 9801 a 11760 punti risorse
99.B8.5B †↔	Trattamento complesso IMC in età neonatale, da 1471 a 1764 punti risorse	99.B8.5P †↔	Trattamento complesso IMC in età neonatale, da 11761 a 13720 punti risorse
99.B8.5C †↔	Trattamento complesso IMC in età neonatale, da 1765 a 2058 punti risorse	99.B8.5Q †↔	Trattamento complesso IMC in età neonatale, da 13721 a 16660 punti risorse
99.B8.5D †↔	Trattamento complesso IMC in età neonatale, da 2059 a 2352 punti risorse	99.B8.5R †↔	Trattamento complesso IMC in età neonatale, da 16661 a 19600 punti risorse
99.B8.5E †↔	Trattamento complesso IMC in età neonatale, da 2353 a 2646 punti risorse	99.B8.5S †↔	Trattamento complesso IMC in età neonatale, 19601 e più punti risorse

**ADRG H41****ERCP e terapia fotodinamica o interventi endoscopici sull'esofago**

Almeno una procedura nella tabella H41-3 o procedura nella tabella H41-4 e diagnosi secondaria nella tabella H41-1

**DRG H41A****ERCP con CC gravi o terapia fotodinamica o interventi endoscopici sull'esofago**

Almeno una procedura nella tabella H41-5 e PCCL > 2 o procedura nella tabella H41-6 o procedura nella tabella H41-4 e diagnosi secondaria nella tabella H41-1

**DRG H41B****ERCP per neoplasia maligna o età < 16 anni**

Età < 16 anni o diagnosi principale nella tabella H41-2

**DRG H41C****ERCP, età > 15 anni****Diagnosi H41-1**

I85.0	Varici esofagee con sanguinamento	I98.3	Varici esofagee con sanguinamento in malattie classificate altrove
-------	-----------------------------------	-------	--

**Diagnosi H41-2**

C22.0	Carcinoma epatocellulare	C25.1	Tumore Maligno: Corpo del pancreas
C22.1	Carcinoma delle vie biliari intraepatiche	C25.2	Tumore Maligno: Coda del pancreas
C22.2	Epatoblastoma	C25.3	Tumore Maligno: Dotto pancreatico
C22.3	Angiosarcoma del fegato	C25.4	Tumore Maligno: Pancreas endocrino
C22.4	Altri sarcomi del fegato	C25.7	Tumore Maligno: Altre parti del pancreas
C22.7	Altri carcinomi specificati del fegato	C25.8	Tumore Maligno: lesione sconfinante a più zone contigue del pancreas
C22.9	Tumore Maligno: Tumore maligno del fegato, non specificato	C25.9	Tumore Maligno: Pancreas non specificato
C23	Tumore maligno della colecisti	C78.7	Tumore maligno secondario del fegato e del dotto biliare intraepatico
C24.0	Tumore Maligno: Vie biliari extraepatiche	D01.5	Carcinoma in situ: Fegato, colecisti e dotti biliari
C24.1	Tumore Maligno: Ampolla di Vater	D37.6	Tumori di comportamento incerto o sconosciuto: Fegato, colecisti e dotti biliari
C24.8	Tumore Maligno: lesione sconfinante a più zone contigue delle vie biliari	D37.70	Tumori di comportamento incerto o sconosciuto: Pancreas
C24.9	Tumore Maligno: Via biliare non specificata		
C25.0	Tumore Maligno: Testa del pancreas		

## Procedura H41-3

- 50.13.00 †↔ Biopsia transgiugulare del fegato
- 50.13.10 †↔ Biopsia transvenosa o transarteriosa [agobiopsia] del fegato
- 50.13.99 †↔ Biopsia transgiugulare del fegato, altro
- 50.20 †↔ Asportazione o distruzione locale di tessuti o lesioni del fegato ed epatectomia parziale, NAS
- 50.27.31 †↔ Distruzione locale di lesione o tessuto del fegato, mediante iniezione di alcol, percutanea
- 50.27.32 †↔ Distruzione locale di lesione o tessuto del fegato, mediante termoterapia, percutanea
- 50.27.33 †↔ Distruzione locale di lesione o tessuto del fegato, mediante crioterapia, percutanea
- 50.27.34 †↔ Distruzione locale di lesione o tessuto del fegato, mediante laser, percutanea
- 50.27.35 †↔ Distruzione locale di lesione o tessuto del fegato, mediante elettroporazione irreversibile, percutanea
- 50.27.39 †↔ Distruzione locale di lesione o tessuto del fegato, percutanea, altro
- 50.29 †↔ Asportazione o distruzione locale di tessuti o lesioni del fegato ed epatectomia parziale, altro
- 50.95 †↔ Impianto di marcatore o tracciante a fini di localizzazione o di guida di intervento terapeutico sul fegato, percutaneo
- 51.10 †↔ Colangiopancreatografia retrograda endoscopica [ERCP]
- 51.11 †↔ Colangiografia retrograda endoscopica [ERC]
- 51.14 †↔ Altra biopsia chiusa [endoscopica] del tratto biliare o dello sfintere di Oddi
- 51.16.00 †↔ Endoscopia percutanea delle vie biliari, NAS
- 51.16.10 †↔ Endoscopia percutanea-transepatca delle vie biliari
- 51.16.99 †↔ Endoscopia percutanea delle vie biliari, altro
- 51.38.00 †↔ Anastomosi fra vie biliari e tratto gastrointestinale, NAS
- 51.38.09 †↔ Anastomosi fra vie biliari e tratto gastrointestinale, altro
- 51.38.31 †↔ Anastomosi fra vie biliari e tratto gastrointestinale, per via endoscopica
- 51.64.00 †↔ Asportazione o distruzione endoscopica di lesione o tessuto dei dotti biliari e dello sfintere di Oddi, NAS
- 51.64.10 †↔ Asportazione o distruzione endoscopica di lesione o tessuto dei dotti biliari e dello sfintere di Oddi, elettro-, termo- e crioablazione
- 51.64.11 †↔ Asportazione o distruzione endoscopica di lesione o tessuto dei dotti biliari e dello sfintere di Oddi, Terapia fotodinamica
- 51.64.11 †↔ Asportazione o distruzione endoscopica di lesione o tessuto dei dotti biliari e dello sfintere di Oddi, Terapia fotodinamica
- 51.64.12 †↔ Asportazione o distruzione endoscopica di lesione o tessuto dei dotti biliari e dello sfintere di Oddi, mediante laser
- 51.64.19 †↔ Asportazione o distruzione endoscopica di lesione o tessuto dei dotti biliari e dello sfintere di Oddi, altra procedura
- 51.64.99 †↔ Asportazione o distruzione endoscopica di lesione o tessuto dei dotti biliari e dello sfintere di Oddi, altro
- 51.82 †↔ Sfinterotomia pancreatica
- 51.84 †↔ Dilatazione endoscopica dell'ampolla e di dotto biliare
- 51.85 †↔ Sfinterotomia e papillotomia endoscopica
- 51.86 †↔ Inserzione endoscopica di sonda per drenaggio nasobiliare
- 51.87.00 †↔ Inserzione o sostituzione endoscopica di stent nel dotto biliare, NAS
- 51.87.09 †↔ Inserzione o sostituzione endoscopica di stent nel dotto biliare, altro
- 51.87.10 †↔ Inserzione o sostituzione endoscopica di stent non autoespandenti nel dotto biliare, 1 stent
- 51.87.13 †↔ Inserzione o sostituzione endoscopica di stent non autoespandenti nel dotto biliare, 2 e più stent
- 51.87.23 †↔ Inserzione o sostituzione endoscopica di stent nudi autoespandenti nel dotto biliare, 1 stent
- 51.87.24 †↔ Inserzione o sostituzione endoscopica di stent nudi autoespandenti nel dotto biliare, 2 stent
- 51.87.25 †↔ Inserzione o sostituzione endoscopica di stent nudi autoespandenti nel dotto biliare, 3 stent
- 51.87.26 †↔ Inserzione o sostituzione endoscopica di stent nudi autoespandenti nel dotto biliare, 4 stent
- 51.87.27 †↔ Inserzione o sostituzione endoscopica di stent nudi autoespandenti nel dotto biliare, 5 stent
- 51.87.28 †↔ Inserzione o sostituzione endoscopica di stent nudi autoespandenti nel dotto biliare, 6 e più stent
- 51.87.30 †↔ Inserzione o sostituzione endoscopica di stent rivestiti autoespandenti nel dotto biliare, 1 stent
- 51.87.31 †↔ Inserzione o sostituzione endoscopica di stent rivestiti autoespandenti nel dotto biliare, 2 stent
- 51.87.33 †↔ Inserzione o sostituzione endoscopica di stent rivestiti autoespandenti nel dotto biliare, 3 stent
- 51.87.34 †↔ Inserzione o sostituzione endoscopica di stent rivestiti autoespandenti nel dotto biliare, 4 stent
- 51.87.35 †↔ Inserzione o sostituzione endoscopica di stent rivestiti autoespandenti nel dotto biliare, 5 stent
- 51.87.36 †↔ Inserzione o sostituzione endoscopica di stent rivestiti autoespandenti nel dotto biliare, 6 e più stent
- 51.88 †↔ Rimozione endoscopica di calcoli di vie biliari
- 51.95.00 †↔ Rimozione di endoprotesi dal dotto biliare, NAS
- 51.95.00 †↔ Rimozione di endoprotesi dal dotto biliare, NAS
- 51.95.10 †↔ Rimozione di endoprotesi dal dotto biliare, per via endoscopica
- 51.95.10 †↔ Rimozione di endoprotesi dal dotto biliare, per via endoscopica
- 51.95.11 †↔ Rimozione di endoprotesi dal dotto biliare, percutanea-transepatca
- 51.95.11 †↔ Rimozione di endoprotesi dal dotto biliare, percutanea-transepatca
- 51.95.99 †↔ Rimozione di endoprotesi dal dotto biliare, altro
- 51.95.99 †↔ Rimozione di endoprotesi dal dotto biliare, altro
- 51.97 †↔ Estrazione percutanea (transepatca) di calcoli dalle vie biliari
- 51.98.10 †↔ Altri interventi percutanei sulle vie biliari, Incisione percutanea delle vie biliari
- 51.98.10 †↔ Altri interventi percutanei sulle vie biliari, Incisione percutanea delle vie biliari
- 51.98.12 †↔ Altri interventi percutanei sulle vie biliari, Inserzione percutanea-transepatca di drenaggio nel dotto biliare
- 51.98.12 †↔ Altri interventi percutanei sulle vie biliari, Inserzione percutanea-transepatca di drenaggio nel dotto biliare
- 51.99.90 †↔ Altri interventi endoscopici sulle vie biliari
- 51.99.90 †↔ Altri interventi endoscopici sulle vie biliari
- 51.99.91 †↔ Altra riparazione delle vie biliari
- 51.99.99 †↔ Altri interventi sulle vie biliari, altro
- 51.9A.00 †↔ Inserzione o sostituzione di stent nel dotto biliare, NAS
- 51.9A.09 †↔ Inserzione o sostituzione di stent nel dotto biliare, altro
- 51.9A.11 †↔ Inserzione o sostituzione percutanea-transepatca di stent non autoespandenti nel dotto biliare, 1 stent
- 51.9A.12 †↔ Inserzione o sostituzione percutanea-transepatca di stent non autoespandenti nel dotto biliare, 2 e più stent
- 51.9A.21 †↔ Inserzione o sostituzione percutanea-transepatca di stent nudi autoespandenti nel dotto biliare, 1 stent

- 51.9A.22 †↔ Inserzione o sostituzione percutanea-transepatca di stent nudi autoespandenti nel dotto biliare, 2 stent
- 51.9A.23 †↔ Inserzione o sostituzione percutanea-transepatca di stent nudi autoespandenti nel dotto biliare, 3 stent
- 51.9A.24 †↔ Inserzione o sostituzione percutanea-transepatca di stent nudi autoespandenti nel dotto biliare, 4 stent
- 51.9A.25 †↔ Inserzione o sostituzione percutanea-transepatca di stent nudi autoespandenti nel dotto biliare, 5 stent
- 51.9A.26 †↔ Inserzione o sostituzione percutanea-transepatca di stent nudi autoespandenti nel dotto biliare, 6 e più stent
- 51.9A.31 †↔ Inserzione o sostituzione percutanea-transepatca di stent rivestiti autoespandenti nel dotto biliare, 1 stent
- 51.9A.32 †↔ Inserzione o sostituzione percutanea-transepatca di stent rivestiti autoespandenti nel dotto biliare, 2 stent
- 51.9A.33 †↔ Inserzione o sostituzione percutanea-transepatca di stent rivestiti autoespandenti nel dotto biliare, 3 stent
- 51.9A.34 †↔ Inserzione o sostituzione percutanea-transepatca di stent rivestiti autoespandenti nel dotto biliare, 4 stent
- 51.9A.35 †↔ Inserzione o sostituzione percutanea-transepatca di stent rivestiti autoespandenti nel dotto biliare, 5 stent
- 51.9A.36 †↔ Inserzione o sostituzione percutanea-transepatca di stent rivestiti autoespandenti nel dotto biliare, 6 e più stent
- 52.01.00 †↔ Drenaggio di cisti pancreatica mediante catetere, NAS
- 52.01.11 †↔ Drenaggio transgastrico di cisti pancreatica, per via endoscopica
- 52.01.21 †↔ Drenaggio transduodenale di cisti pancreatica, per via endoscopica
- 52.01.99 †↔ Drenaggio di cisti pancreatica mediante catetere, altro
- 52.09.21 †↔ Puntura transgastrica di (pseudo)cisti pancreatica, per via endosonografica
- 52.09.22 †↔ Puntura transduodenale di (pseudo)cisti pancreatica, per via endosonografica
- 52.11.12 †↔ Biopsia con ago fine del pancreas, sotto guida ecografica
- 52.13 †↔ Pancreatografia retrograda endoscopica [ERP]
- 52.14 †↔ Biopsia chiusa [endoscopica] del dotto pancreatico
- 52.21 †↔ Asportazione o distruzione endoscopica di lesione o tessuto del dotto pancreatico
- 52.22.11 †↔ Necrosectomia transgastrica, per via endoscopica
- 52.22.12 †↔ Necrosectomia transduodenale, per via endoscopica
- 52.93.00 †↔ Inserzione, sostituzione o rimozione endoscopica di stent [protesi] nel o dal dotto pancreatico, NAS
- 52.93.10 †↔ Inserzione e sostituzione endoscopica di uno stent non autoespandente [protesi] nel dotto pancreatico
- 52.93.20 †↔ Inserzione e sostituzione endoscopica di uno stent autoespandente [protesi] nel dotto pancreatico
- 52.93.30 †↔ Rimozione endoscopica di stent [protesi] dal dotto pancreatico
- 52.93.99 †↔ Inserzione, sostituzione o rimozione endoscopica di stent [protesi] nel o dal dotto pancreatico, altro
- 52.94 †↔ Rimozione endoscopica di calcoli dal dotto pancreatico
- 52.96.00 †↔ Anastomosi del pancreas, NAS
- 52.96.09 †↔ Anastomosi del pancreas, altro
- 52.96.31 †↔ Anastomosi fra dotto pancreatico e tratto gastrointestinale, per via endoscopica
- 52.97 †↔ Inserzione endoscopica di una sonda per drenaggio naso-pancreatico
- 52.98 †↔ Dilatazione endoscopica del dotto pancreatico
- 97.55 †↔ Rimozione di tubo a T, altro tubo biliare, tubo epatico
- 97.56 †↔ Rimozione di tubo o drenaggio pancreatico
- 98.52 †↔ Litotripsia extracorporea della colecisti e/o dotto biliare
- 98.53 †↔ Litotripsia extracorporea del pancreas
- 98.59 †↔ Litotripsia extracorporea di altre sedi

#### Procedura H41-4

- 42.33.10 †↔ Resezione endoscopica della mucosa esofagea
- 42.33.11 †↔ Resezione endoscopica sottomucosale esofagea
- 42.33.20 †↔ Asportazione o distruzione endoscopica di lesione o tessuto esofageo, elettro-, termo- e criablazione
- 42.33.21 †↔ Asportazione o distruzione endoscopica di lesione o tessuto esofageo, Terapia fotodinamica
- 42.33.22 †↔ Asportazione o distruzione endoscopica di lesione o tessuto esofageo, mediante laser
- 42.33.23 †↔ Asportazione o distruzione endoscopica di lesione o tessuto esofageo, ablazione a radiofrequenza
- 42.33.29 †↔ Asportazione o distruzione endoscopica di lesione o tessuto esofageo, altra procedura
- 42.33.30 †↔ Inserzione endoscopica di applicatore radioattivo nell'esofago
- 42.7X.10 †↔ Esofagiotomia, per via endoscopica
- 42.7X.20 †↔ Esofagiotomia, faringocervicale, per via endoscopica
- 42.7X.30 †↔ Esofagogastriotomia, per via endoscopica
- 42.81.00 †↔ Inserzione di una sonda permanente nell'esofago, NAS
- 42.81.10 †↔ Inserzione e sostituzione di protesi non autoespandente (sonda permanente) nell'esofago, per via endoscopica
- 42.81.11 †↔ Inserzione e sostituzione di due protesi non autoespandenti (sonda permanente) nell'esofago, per via endoscopica
- 42.81.12 †↔ Inserzione e sostituzione di più di due protesi non autoespandenti (sonda permanente) nell'esofago, per via endoscopica
- 42.81.40 †↔ Inserzione e sostituzione di una protesi autoespandente (sonda permanente) nell'esofago, per via endoscopica
- 42.81.41 †↔ Inserzione e sostituzione di due protesi autoespandenti (sonda permanente) nell'esofago, per via endoscopica
- 42.81.99 †↔ Inserzione di una sonda permanente nell'esofago, altro
- 42.88.10 †↔ Rimozione di protesi dall'esofago, per via endoscopica
- 42.99.20 †↔ Interventi antireflusso sull'esofago, per via endoscopica
- 42.99.41 †↔ Serranodo e clipping dell'esofago, per via endoscopica

## Procedura H41-5

50.13.00 †↔	Biopsia transgiugulare del fegato	51.88 †↔	Rimozione endoscopica di calcoli di vie biliari
50.13.10 †↔	Biopsia transvenosa o transarteriosa [agobiopsia] del fegato	51.95.00 †↔	Rimozione di endoprotesi dal dotto biliare, NAS
50.13.99 †↔	Biopsia transgiugulare del fegato, altro	51.95.10 †↔	Rimozione di endoprotesi dal dotto biliare, per via endoscopica
50.20 †↔	Asportazione o distruzione locale di tessuti o lesioni del fegato ed epatectomia parziale, NAS	51.95.11 †↔	Rimozione di endoprotesi dal dotto biliare, percutanea-transepatica
50.27.31 †↔	Distruzione locale di lesione o tessuto del fegato, mediante iniezione di alcol, percutanea	51.95.99 †↔	Rimozione di endoprotesi dal dotto biliare, altro
50.27.32 †↔	Distruzione locale di lesione o tessuto del fegato, mediante termoterapia, percutanea	51.97 †↔	Estrazione percutanea (transepatica) di calcoli dalle vie biliari
50.27.33 †↔	Distruzione locale di lesione o tessuto del fegato, mediante crioterapia, percutanea	51.98.10 †↔	Altri interventi percutanei sulle vie biliari, Incisione percutanea delle vie biliari
50.27.34 †↔	Distruzione locale di lesione o tessuto del fegato, mediante laser, percutanea	51.98.12 †↔	Altri interventi percutanei sulle vie biliari, Inserzione percutanea-transepatica di drenaggio nel dotto biliare
50.27.35 †↔	Distruzione locale di lesione o tessuto del fegato, mediante elettroporazione irreversibile, percutanea	51.99.90 †↔	Altri interventi endoscopici sulle vie biliari
50.27.39 †↔	Distruzione locale di lesione o tessuto del fegato, percutanea, altro	51.99.91 †↔	Altra riparazione delle vie biliari
50.29 †↔	Asportazione o distruzione locale di tessuti o lesioni del fegato ed epatectomia parziale, altro	51.99.99 †↔	Altri interventi sulle vie biliari, altro
50.95 †↔	Impianto di marcatore o tracciante a fini di localizzazione o di guida di intervento terapeutico sul fegato, percutaneo	51.9A.00 †↔	Inserzione o sostituzione di stent nel dotto biliare, NAS
51.10 †↔	Colangiopancreatografia retrograda endoscopica [ERCP]	51.9A.09 †↔	Inserzione o sostituzione di stent nel dotto biliare, altro
51.10 †↔	Colangiopancreatografia retrograda endoscopica [ERCP]	51.9A.11 †↔	Inserzione o sostituzione percutanea-transepatica di stent non autoespandenti nel dotto biliare, 1 stent
51.11 †↔	Colangiografia retrograda endoscopica [ERC]	51.9A.12 †↔	Inserzione o sostituzione percutanea-transepatica di stent non autoespandenti nel dotto biliare, 2 e più stent
51.16.00 †↔	Endoscopia percutanea delle vie biliari, NAS	51.9A.21 †↔	Inserzione o sostituzione percutanea-transepatica di stent nudi autoespandenti nel dotto biliare, 1 stent
51.16.10 †↔	Endoscopia percutanea-transepatica delle vie biliari	51.9A.22 †↔	Inserzione o sostituzione percutanea-transepatica di stent nudi autoespandenti nel dotto biliare, 2 stent
51.16.99 †↔	Endoscopia percutanea delle vie biliari, altro	51.9A.23 †↔	Inserzione o sostituzione percutanea-transepatica di stent nudi autoespandenti nel dotto biliare, 3 stent
51.82 †↔	Sfinterotomia pancreatica	51.9A.24 †↔	Inserzione o sostituzione percutanea-transepatica di stent nudi autoespandenti nel dotto biliare, 4 stent
51.85 †↔	Sfinterotomia e papillotomia endoscopica	51.9A.25 †↔	Inserzione o sostituzione percutanea-transepatica di stent nudi autoespandenti nel dotto biliare, 5 stent
51.86 †↔	Inserzione endoscopica di sonda per drenaggio nasobiliare	51.9A.26 †↔	Inserzione o sostituzione percutanea-transepatica di stent nudi autoespandenti nel dotto biliare, 6 e più stent
51.87.00 †↔	Inserzione o sostituzione endoscopica di stent nel dotto biliare, NAS	51.9A.31 †↔	Inserzione o sostituzione percutanea-transepatica di stent rivestiti autoespandenti nel dotto biliare, 1 stent
51.87.09 †↔	Inserzione o sostituzione endoscopica di stent nel dotto biliare, altro	51.9A.32 †↔	Inserzione o sostituzione percutanea-transepatica di stent rivestiti autoespandenti nel dotto biliare, 2 stent
51.87.10 †↔	Inserzione o sostituzione endoscopica di stent non autoespandenti nel dotto biliare, 1 stent	51.9A.33 †↔	Inserzione o sostituzione percutanea-transepatica di stent rivestiti autoespandenti nel dotto biliare, 3 stent
51.87.13 †↔	Inserzione o sostituzione endoscopica di stent non autoespandenti nel dotto biliare, 2 e più stent	51.9A.34 †↔	Inserzione o sostituzione percutanea-transepatica di stent rivestiti autoespandenti nel dotto biliare, 4 stent
51.87.23 †↔	Inserzione o sostituzione endoscopica di stent nudi autoespandenti nel dotto biliare, 1 stent	51.9A.35 †↔	Inserzione o sostituzione percutanea-transepatica di stent rivestiti autoespandenti nel dotto biliare, 5 stent
51.87.24 †↔	Inserzione o sostituzione endoscopica di stent nudi autoespandenti nel dotto biliare, 2 stent	51.9A.36 †↔	Inserzione o sostituzione percutanea-transepatica di stent rivestiti autoespandenti nel dotto biliare, 6 e più stent
51.87.25 †↔	Inserzione o sostituzione endoscopica di stent nudi autoespandenti nel dotto biliare, 3 stent	52.01.00 †↔	Drenaggio di cisti pancreatica mediante catetere, NAS
51.87.26 †↔	Inserzione o sostituzione endoscopica di stent nudi autoespandenti nel dotto biliare, 4 stent	52.01.11 †↔	Drenaggio transgastrico di cisti pancreatica, per via endoscopica
51.87.27 †↔	Inserzione o sostituzione endoscopica di stent nudi autoespandenti nel dotto biliare, 5 stent	52.01.21 †↔	Drenaggio transduodenale di cisti pancreatica, per via endoscopica
51.87.28 †↔	Inserzione o sostituzione endoscopica di stent nudi autoespandenti nel dotto biliare, 6 e più stent	52.01.99 †↔	Drenaggio di cisti pancreatica mediante catetere, altro
51.87.30 †↔	Inserzione o sostituzione endoscopica di stent rivestiti autoespandenti nel dotto biliare, 1 stent	52.09.21 †↔	Puntura transgastrica di (pseudo)cisti pancreatica, per via endosonografica
51.87.31 †↔	Inserzione o sostituzione endoscopica di stent rivestiti autoespandenti nel dotto biliare, 2 stent		
51.87.33 †↔	Inserzione o sostituzione endoscopica di stent rivestiti autoespandenti nel dotto biliare, 3 stent		
51.87.34 †↔	Inserzione o sostituzione endoscopica di stent rivestiti autoespandenti nel dotto biliare, 4 stent		
51.87.35 †↔	Inserzione o sostituzione endoscopica di stent rivestiti autoespandenti nel dotto biliare, 5 stent		
51.87.36 †↔	Inserzione o sostituzione endoscopica di stent rivestiti autoespandenti nel dotto biliare, 6 e più stent		

52.09.22 †↔	Puntura transduodenale di (pseudo)cisti pancreatica, per via endosonografica	52.93.99 †↔	Inserzione, sostituzione o rimozione endoscopica di stent [protesi] nel o dal dotto pancreatico, altro
52.11.12 †↔	Biopsia con ago fine del pancreas, sotto guida ecografica	52.94 †↔	Rimozione endoscopica di calcoli dal dotto pancreatico
52.13 †↔	Pancreatografia retrograda endoscopica [ERP]	52.96.00 †↔	Anastomosi del pancreas, NAS
52.21 †↔	Asportazione o distruzione endoscopica di lesione o tessuto del dotto pancreatico	52.96.09 †↔	Anastomosi del pancreas, altro
52.22.11 †↔	Necrosectomia transgastrica, per via endoscopica	52.96.31 †↔	Anastomosi fra dotto pancreatico e tratto gastrointestinale, per via endoscopica
52.22.12 †↔	Necrosectomia transduodenale, per via endoscopica	52.97 †↔	Inserzione endoscopica di una sonda per drenaggio naso-pancreatico
52.93.00 †↔	Inserzione, sostituzione o rimozione endoscopica di stent [protesi] nel o dal dotto pancreatico, NAS	52.98 †↔	Dilatazione endoscopica del dotto pancreatico
52.93.10 †↔	Inserzione e sostituzione endoscopica di uno stent non autoespandente [protesi] nel dotto pancreatico	97.56 †↔	Rimozione di tubo o drenaggio pancreatico
52.93.20 †↔	Inserzione e sostituzione endoscopica di uno stent autoespandente [protesi] nel dotto pancreatico	98.52 †↔	Litotripsia extracorporea della colecisti e/o dotto biliare
52.93.30 †↔	Rimozione endoscopica di stent [protesi] dal dotto pancreatico	98.53 †↔	Litotripsia extracorporea del pancreas
		98.59 †↔	Litotripsia extracorporea di altre sedi

### Procedura H41-6

51.64.11 †↔ Asportazione o distruzione endoscopica di lesione o tessuto dei dotti biliari e dello sfintere di Oddi, Terapia fotodinamica

#### ADRG H60

#### Cirrosi epatica

Diagnosi principale nella tabella H60-1

#### DRG H60A

#### Cirrosi epatica con CC estremamente gravi o età < 16 anni

PCCL > 3 o Età < 16 anni

#### DRG H60B

#### Cirrosi epatica, più di un giorno di degenza

### Diagnosi H60-1

K70.1	Epatite alcolica	K70.9	Epatopatia alcolica non specificata
K70.2	Fibrosi e sclerosi alcolica del fegato	K71.7	Epatopatia tossica con fibrosi e cirrosi epatica
K70.3	Cirrosi epatica alcolica	K74.0	Fibrosi epatica
K70.40	Insufficienza epatica alcolica acuta e subacuta	K74.2	Fibrosi epatica con sclerosi epatica
K70.41	Insufficienza epatica alcolica cronica	K74.3	Colangite biliare primitiva
K70.42	Insufficienza epatica alcolica acuta sovrapposta a cronica	K74.4	Cirrosi biliare secondaria
K70.48	Altra e non specificata insufficienza epatica alcolica	K74.5	Cirrosi biliare non specificata
		K74.6	Altra e non specificata forma di cirrosi epatica

#### ADRG H61

#### Neoplasia maligna dell'apparato epatobiliare e del pancreas o degenza di valutazione prima del trapianto di fegato

Diagnosi principale nella tabella H61-1 o (diagnosi principale nella tabella H61-2 e durata del soggiorno > 1 giorno e PCCL > 3) o procedura nella tabella H61-3

#### DRG H61A

#### Neoplasia maligna dell'apparato epatobiliare e del pancreas, più di un giorno di degenza con CC estremamente gravi o degenza di valutazione prima del trapianto di fegato o età < 16 anni o procedura complicante o procedura specifica

Durata del soggiorno > 1 giorno e PCCL > 3 o almeno una procedura nella tabella H61-4 o Età < 16 anni o Procedure complicanti



**DRG H61B****Neoplasia maligna dell'apparato epatobiliare e del pancreas, più di un giorno di degenza****Diagnosi H61-1**

C22.0	Carcinoma epatocellulare	C25.1	Tumore Maligno: Corpo del pancreas
C22.1	Carcinoma delle vie biliari intraepatiche	C25.2	Tumore Maligno: Coda del pancreas
C22.2	Epatoblastoma	C25.3	Tumore Maligno: Dotto pancreatico
C22.3	Angiosarcoma del fegato	C25.4	Tumore Maligno: Pancreas endocrino
C22.4	Altri sarcomi del fegato	C25.7	Tumore Maligno: Altre parti del pancreas
C22.7	Altri carcinomi specificati del fegato	C25.8	Tumore Maligno: lesione sconfinante a più zone contigue del pancreas
C22.9	Tumore Maligno: Tumore maligno del fegato, non specificato	C25.9	Tumore Maligno: Pancreas non specificato
C23	Tumore maligno della colecisti	C78.7	Tumore maligno secondario del fegato e del dotto biliare intraepatico
C24.0	Tumore Maligno: Vie biliari extraepatiche	D01.5	Carcinoma in situ: Fegato, colecisti e dotti biliari
C24.1	Tumore Maligno: Ampolla di Vater	D37.6	Tumori di comportamento incerto o sconosciuto: Fegato, colecisti e dotti biliari
C24.8	Tumore Maligno: lesione sconfinante a più zone contigue delle vie biliari	D37.70	Tumori di comportamento incerto o sconosciuto: Pancreas
C24.9	Tumore Maligno: Via biliare non specificata		
C25.0	Tumore Maligno: Testa del pancreas		

**Diagnosi H61-2**

C22.0	Carcinoma epatocellulare	C24.9	Tumore Maligno: Via biliare non specificata
C22.1	Carcinoma delle vie biliari intraepatiche	C25.0	Tumore Maligno: Testa del pancreas
C22.2	Epatoblastoma	C25.1	Tumore Maligno: Corpo del pancreas
C22.3	Angiosarcoma del fegato	C25.2	Tumore Maligno: Coda del pancreas
C22.4	Altri sarcomi del fegato	C25.3	Tumore Maligno: Dotto pancreatico
C22.7	Altri carcinomi specificati del fegato	C25.4	Tumore Maligno: Pancreas endocrino
C22.9	Tumore Maligno: Tumore maligno del fegato, non specificato	C25.7	Tumore Maligno: Altre parti del pancreas
C23	Tumore maligno della colecisti	C25.8	Tumore Maligno: lesione sconfinante a più zone contigue del pancreas
C24.0	Tumore Maligno: Vie biliari extraepatiche	C25.9	Tumore Maligno: Pancreas non specificato
C24.1	Tumore Maligno: Ampolla di Vater	D01.5	Carcinoma in situ: Fegato, colecisti e dotti biliari
C24.8	Tumore Maligno: lesione sconfinante a più zone contigue delle vie biliari	D37.6	Tumori di comportamento incerto o sconosciuto: Fegato, colecisti e dotti biliari

**Procedura H61-3**

54.93 †↔	Creazione di fistola cutaneooperitoneale	89.07.44 †↔	Rivalutazione, con inclusione o mantenimento del paziente in una lista d'attesa per trapianto di fegato
89.07.14 †↔	Valutazione completa, senza inclusione del paziente in una lista d'attesa per trapianto di fegato	89.07.55 †↔	Rivalutazione, con rimozione del paziente da una lista d'attesa per trapianto di fegato
89.07.34 †↔	Valutazione completa, con inclusione del paziente in una lista d'attesa per trapianto di fegato		

**Procedura H61-4**

54.93 †↔	Creazione di fistola cutaneooperitoneale	93.8B.12 †↔	Prestazione di base «Cure palliative specializzate», da almeno 7 a 13 giorni di trattamento
89.07.14 †↔	Valutazione completa, senza inclusione del paziente in una lista d'attesa per trapianto di fegato	93.8B.13 †↔	Prestazione di base «Cure palliative specializzate», da almeno 14 a 20 giorni di trattamento
89.07.34 †↔	Valutazione completa, con inclusione del paziente in una lista d'attesa per trapianto di fegato	93.8B.14 †↔	Prestazione di base «Cure palliative specializzate», da almeno 21 a 27 giorni di trattamento
89.07.44 †↔	Rivalutazione, con inclusione o mantenimento del paziente in una lista d'attesa per trapianto di fegato	93.8B.15 †↔	Prestazione di base «Cure palliative specializzate», 28 e più giorni di trattamento
89.07.55 †↔	Rivalutazione, con rimozione del paziente da una lista d'attesa per trapianto di fegato		

**ADRG H62****Malattie del pancreas eccetto neoplasia maligna**

Diagnosi principale nella tabella H62-1

**DRG H62A****Malattie del pancreas eccetto neoplasia maligna con CC estremamente gravi e più di un giorno di degenza, o CC gravi con diagnosi specifica**

Durata del soggiorno &gt; 1 giorno e PCCL &gt; 3 o PCCL &gt; 2 e diagnosi principale nella tabella H62-2

**DRG H62B****Malattie del pancreas eccetto neoplasia maligna con CC gravi, più di un giorno di degenza**

PCCL &gt; 2

**DRG H62C****Malattie del pancreas eccetto neoplasia maligna, più di un giorno di degenza****Diagnosi H62-1**

B26.3	Pancreatite parotitica {K87.1}	K86.0	Pancreatite cronica da alcol
D13.6	Tumore benigno: Pancreas	K86.1	Altra pancreatite cronica
D13.7	Tumore benigno: Pancreas endocrino	K86.2	Cisti pancreatiche
K85.00	Pancreatite acuta idiopatica: Senza menzione di complicazioni d'organo	K86.3	Pseudocisti pancreatiche
K85.01	Pancreatite acuta idiopatica: Con complicanze d'organo	K86.80	Calcolo del dotto pancreatico senza stenosi del dotto pancreatico
K85.10	Pancreatite acuta biliare: Senza menzione di complicazioni d'organo	K86.81	Calcolo del dotto pancreatico con stenosi del dotto pancreatico
K85.11	Pancreatite acuta biliare: Con complicanze d'organo	K86.82	Altra stenosi del dotto pancreatico
K85.20	Pancreatite acuta indotta da alcol: Senza menzione di complicazioni d'organo	K86.83	Insufficienza pancreatiche esocrina
K85.21	Pancreatite acuta indotta da alcol: Con complicanze d'organo	K86.84	Fistola pancreatico-duodenale
K85.30	Pancreatite acuta indotta da farmaci: Senza menzione di complicazioni d'organo	K86.88	Altre malattie specificate del pancreas
K85.31	Pancreatite acuta indotta da farmaci: Con complicanze d'organo	K86.9	Malattia del pancreas non specificata
K85.80	Altra forma di pancreatite acuta: Senza menzione di complicazioni d'organo	K91.82	Deiscenza di anastomosi e sutura successiva ad intervento chirurgico sul pancreas
K85.81	Altra forma di pancreatite acuta: Con complicanze d'organo	Q45.0	Agenesia, aplasia e ipoplasia del pancreas
K85.90	Pancreatite acuta non specificata: Senza menzione di complicazioni d'organo	Q45.1	Pancreas anulare
K85.91	Pancreatite acuta non specificata: Con complicanze d'organo	Q45.2	Cisti pancreatiche congenite
		Q45.3	Altre malformazioni congenite del pancreas o del dotto pancreatico
		S36.20	Traumatismo del pancreas: Parte non specificata
		S36.21	Traumatismo del pancreas: Testa
		S36.22	Traumatismo del pancreas: Corpo
		S36.23	Traumatismo del pancreas: Coda
		S36.29	Traumatismo del pancreas: Altre e multiple parti
		T86.82	Insuccesso e rigetto: Trapianto di pancreas

**Diagnosi H62-2**

K85.01	Pancreatite acuta idiopatica: Con complicanze d'organo	K85.31	Pancreatite acuta indotta da farmaci: Con complicanze d'organo
K85.11	Pancreatite acuta biliare: Con complicanze d'organo	K85.81	Altra forma di pancreatite acuta: Con complicanze d'organo
K85.21	Pancreatite acuta indotta da alcol: Con complicanze d'organo		

**ADRG H63****Malattie del fegato eccetto neoplasia maligna, cirrosi epatica ed epatiti non infettive specifiche o degenza di valutazione prima del trapianto di fegato, più di un giorno di degenza**

Diagnosi principale nella tabella H63-1 o procedura nella tabella H63-3

**DRG H63A**

**Malattie del fegato eccetto neoplasia maligna, cirrosi epatica ed epatiti non infettive specifiche o degenza di valutazione prima del trapianto di fegato con CC estremamente gravi o procedura complicante, e diagnosi complessa o CC estremamente gravi, più di un giorno di degenza**

((PCCL > 3 o Procedure complicanti) e durata del soggiorno > 1 giorno) e (almeno una diagnosi nella tabella H63-2 o PCCL > 4)

**DRG H63B**

**Malattie del fegato eccetto neoplasia maligna, cirrosi epatica ed epatiti non infettive specifiche o degenza di valutazione prima del trapianto di fegato con CC estremamente gravi o procedura complicante, più di un giorno di degenza**

(PCCL > 3 o Procedure complicanti) e durata del soggiorno > 1 giorno

**DRG H63C**

**Malattie del fegato eccetto neoplasia maligna, cirrosi epatica ed epatiti non infettive specifiche o degenza di valutazione prima del trapianto di fegato, età < 6 anni, più di un giorno di degenza**

Età < 6 anni

**DRG H63D**

**Malattie del fegato eccetto neoplasia maligna, cirrosi epatica ed epatiti non infettive specifiche o degenza di valutazione prima del trapianto di fegato, età > 5 anni, più di un giorno di degenza**

**Diagnosi H63-1**

A06.4	Ascesso amebico del fegato {K77.0}	D13.4	Tumore benigno: Fegato
B15.0	Epatite virale A con coma epatico	D13.5	Tumore benigno: dotti biliari extraepatici e colecisti
B15.9	Epatite virale A senza coma epatico	D18.03	Emangioma: Sistema epatobiliare e pancreatico
B16.0	Epatite virale acuta B con virus Delta (co-infezione) con coma epatico	E80.4	Sindrome di Gilbert-Meulengracht
B16.1	Epatite virale acuta B con virus Delta (co-infezione) senza coma epatico	E80.5	Sindrome di Crigler-Najjar
B16.2	Epatite virale acuta B, senza virus Delta con coma epatico	E80.6	Altri disturbi del metabolismo bilirubinico
B16.9	Epatite virale acuta B senza virus Delta senza coma epatico	E80.7	Disturbo del metabolismo bilirubinico non specificato
B17.0	Sovrainfezione acuta con virus Delta di soggetto portatore di epatite virale B	I81	Trombosi della vena porta
B17.1	Epatite virale acuta C	I82.0	Sindrome di Budd-Chiari
B17.2	Epatite virale acuta E	K70.0	Steatosi epatica da alcol
B17.8	Altre epatiti virali acute specificate	K71.0	Epatopatia tossica con colestasi
B17.9	Epatite virale acuta non specificata	K71.1	Epatopatia tossica con necrosi epatica
B18.0	Epatite virale cronica B con virus Delta	K71.2	Epatopatia tossica con epatite acuta
B18.11	Epatite virale B cronica senza virus Delta, fase 1	K71.3	Epatopatia tossica con epatite cronica persistente
B18.12	Epatite virale B cronica senza virus Delta, fase 2	K71.4	Epatopatia tossica con epatite cronica lobulare
B18.13	Epatite virale B cronica senza virus Delta, fase 3	K71.5	Epatopatia tossica con epatite cronica attiva
B18.14	Epatite virale B cronica senza virus Delta, fase 4	K71.6	Epatopatia tossica con epatite non classificata altrove
B18.19	Epatite virale B cronica senza virus Delta, fase non specificata	K71.80	Malattia epato-tossica veno-occlusiva
B18.2	Epatite virale cronica C	K71.88	Epatopatia tossica con altri disturbi del fegato
B18.8	Altre epatiti virali croniche	K71.9	Epatopatia tossica non specificata
B18.9	Epatite virale cronica non specificata	K72.0	Insufficienza epatica acuta e subacuta, non classificata altrove
B19.0	Epatite virale non specificata con coma epatico	K72.10	Insufficienza epatica acuta sovrapposta a cronica, non classificata altrove
B19.9	Epatite virale non specificata senza coma epatico	K72.18	Altra e non specificata insufficienza epatica cronica, non classificata altrove
B58.1	Epatite da toxoplasma {K77.0}	K72.9	Insufficienza epatica non specificata
B65.1	Schistosomiasi da Schistosoma mansoni [schistosomiasi intestinale]	K73.0	Epatite cronica persistente non classificata altrove
B66.0	Opistorchiasi	K73.1	Epatite cronica lobulare non classificata altrove
B66.1	Clonorchiasi	K73.2	Epatite cronica attiva non classificata altrove
B66.3	Fascioliasi	K73.8	Altra epatite cronica, non classificata altrove
B66.5	Fasciolopsiasi	K73.9	Epatite cronica, non specificata
B67.0	Infezione del fegato da echinococco granuloso [echinococcosi cistica]	K74.1	Sclerosi epatica
B67.5	Infezione del fegato da echinococco multiloculare [echinococcosi alveolare]	K75.0	Ascesso epatico
B67.8	Echinococcosi del fegato non specificata	K75.1	Flebite della vena porta
		K75.2	Epatite reattiva aspecifica
		K75.3	Epatite granulomatosa non classificata altrove
		K75.4	Epatite autoimmune
		K75.8	Altre malattie infiammatorie specificate del fegato

K75.9	Malattia infiammatoria epatica non specificata	R16.2	Epatomegalia con splenomegalia non classificata altrove
K76.0	Degenerazione grassa del fegato non classificata altrove	R17.0	Iperbilirubinemia con menzione di ittero, non classificata altrove
K76.1	Congestione epatica cronica	R17.9	Iperbilirubinemia senza menzione di ittero, non classificata altrove
K76.2	Necrosi epatica centrale emorragica	R82.2	Biliuria
K76.3	Infarto epatico	R94.5	Risultati anormali di esami per studi di funzionalità epatica
K76.4	Peliosi epatica	S36.10	Traumatismo del fegato, non specificato
K76.5	Malattia epatica veno-occlusiva	S36.11	Contusione ed ematoma del fegato
K76.6	Iperensione portale	S36.12	Lacerazione del fegato, non specificata
K76.7	Sindrome epatorenale	S36.13	Lieve lacerazione del fegato
K76.8	Altre malattie specificate del fegato	S36.14	Moderata lacerazione del fegato
K76.9	Malattia epatica non specificata	S36.15	Grave lacerazione del fegato
P35.3	Epatite virale congenita	S36.16	Altro traumatismo del fegato
P59.1	Sindrome della bile spessa	T86.40	Peggioramento funzionale acuto di trapianto epatico
P59.2	Ittero neonatale da altre e non specificate lesioni epatocellulari	T86.41	Peggioramento funzionale cronico di trapianto epatico
P59.3	Ittero neonatale da latte materno	T86.49	Altra e non specificata disfunzione, insuccesso e rigetto di trapianto epatico
Q44.0	Agenesia, aplasia e ipoplasia della colecisti	Z94.4	Stato dopo trapianto epatico
Q44.1	Altre malformazioni congenite della colecisti		
Q44.4	Cisti del coledoco		
Q44.5	Altre malformazioni congenite delle vie biliari		
Q44.6	Malattia cistica del fegato		
Q44.7	Altre malformazioni congenite del fegato		
R16.0	Epatomegalia non classificata altrove		

### Diagnosi H63-2

A02.1	Sepsi da salmonella	D68.21	Deficit ereditario del fattore II
A20.7	Peste setticemica	D68.22	Deficit ereditario del fattore V
A22.7	Sepsi carbonchiosa	D68.23	Deficit ereditario del fattore VII
A26.7	Sepsi da Erysipelothrix	D68.24	Deficit ereditario del fattore X
A32.7	Sepsi da Listeria	D68.25	Deficit ereditario del fattore XII
A39.1	Sindrome di Waterhouse-Friderichsen {E35.1}	D68.26	Deficit ereditario del fattore XIII
A39.2	Meningococcemia acuta	D68.28	Deficit ereditario di altri fattori della coagulazione
A39.3	Meningococcemia cronica	D68.31	Diatesi emorragica da proliferazione di anticorpi contro il fattore VIII
A39.4	Meningococcemia non specificata	D68.32	Diatesi emorragica da proliferazione di anticorpi contro altri fattori della coagulazione
A40.0	Sepsi da streptococco, gruppo A	D68.38	Altra diatesi emorragica da altri e non specificati anticorpi
A40.1	Sepsi da streptococco, gruppo B	D68.4	Deficit acquisito di fattore della coagulazione
A40.2	Sepsi da streptococco, gruppo D, e enterococco	D68.5	Trombofilia primaria
A40.3	Sepsi da Streptococcus pneumoniae	D69.1	Difetti qualitativi delle piastrine
A40.8	Altre forme di sepsi streptococcica	D69.3	Porpora trombocitopenica idiopatica
A41.0	Sepsi da Stafilococco aureo	D69.40	Altra trombocitopenia primitiva, specificata come refrattaria alla trasfusione
A41.1	Sepsi da altro stafilococco specificato	D69.41	Altra trombocitopenia primitiva, non specificata come refrattaria alla trasfusione
A41.2	Sepsi da stafilococco non specificato	D69.52	Trombocitopenia indotta da eparina di tipo I
A41.3	Sepsi da Haemophilus influenzae	D69.53	Trombocitopenia indotta da eparina di tipo II
A41.4	Sepsi da anaerobi	D69.57	Altra trombocitopenia secondaria, specificata come refrattaria alla trasfusione
A41.51	Sepsi da Escherichia coli [E. coli]	D69.58	Altra trombocitopenia secondaria, non specificata come refrattaria alla trasfusione
A41.52	Sepsi da pseudomonas	D82.0	Sindrome di Wiskott-Aldrich
A41.58	Sepsi da altri microorganismi Gram-negativi	M31.1	Microangiopatia trombotica
A41.8	Altre forme di sepsi specificata	P53	Malattia emorragica del feto e del neonato
A42.7	Sepsi actinomicotica	P60	Coagulazione intravasale disseminata del feto e del neonato
B37.7	Sepsi da candida	P61.0	Trombocitopenia transitoria neonatale
D65.0	Afibrinogenemia acquisita	R57.2	Shock settico
D65.1	Coagulazione intravasale disseminata [CID, DIC]		
D65.2	Emorragia fibrinolitica acquisita		
D66	Deficit ereditario del fattore VIII		
D67	Deficit ereditario del fattore IX		
D68.00	Malattia di Von Willebrand ereditaria		
D68.01	Malattia di Von Willebrand acquisita		
D68.09	Malattia di Von Willebrand, non specificata		
D68.1	Deficit ereditario del fattore XI		
D68.20	Deficit ereditario del fattore I		

**Procedura H63-3**

54.93 ‡↔	Creazione di fistola cutaneooperitoneale	89.07.44 ‡↔	Rivalutazione, con inclusione o mantenimento del paziente in una lista d'attesa per trapianto di fegato
89.07.14 ‡↔	Valutazione completa, senza inclusione del paziente in una lista d'attesa per trapianto di fegato	89.07.55 ‡↔	Rivalutazione, con rimozione del paziente da una lista d'attesa per trapianto di fegato
89.07.34 ‡↔	Valutazione completa, con inclusione del paziente in una lista d'attesa per trapianto di fegato		

**ADRG H64****Malattie della cistifellea e delle vie biliari**

Diagnosi principale nella tabella H64-1

**DRG H64A****Malattie della cistifellea e delle vie biliari con procedura complicante o età < 16 anni**

Età &lt; 16 anni o Procedure complicanti

**DRG H64B****Malattie della cistifellea e delle vie biliari con CC gravi**

PCCL &gt; 2

**DRG H64C****Malattie della cistifellea e delle vie biliari, più di un giorno di degenza****Diagnosi H64-1**

K80.00	Calcolosi della colecisti con colecistite acuta: Senza menzione di ostruzione delle vie biliari	K82.0	Ostruzione della colecisti
K80.01	Calcolosi della colecisti con colecistite acuta: Con ostruzione delle vie biliari	K82.1	Idrope della colecisti
K80.10	Calcolosi della colecisti con altra colecistite: Senza menzione di ostruzione delle vie biliari	K82.2	Perforazione della colecisti
K80.11	Calcolosi della colecisti con altra colecistite: Con ostruzione delle vie biliari	K82.3	Fistola della colecisti
K80.20	Calcolosi della colecisti senza colecistite: Senza menzione di ostruzione delle vie biliari	K82.4	Colesterolosi della colecisti
K80.21	Calcolosi della colecisti senza colecistite: Con ostruzione delle vie biliari	K82.8	Altre malattie specificate della colecisti
K80.30	Calcolosi di via biliare con colangite: Senza menzione di ostruzione delle vie biliari	K82.9	Malattia della colecisti non specificata
K80.31	Calcolosi di via biliare con colangite: Con ostruzione delle vie biliari	K83.00	Colangite sclerosante primitiva
K80.40	Litiasi biliare con colecistite: Senza menzione di ostruzione delle vie biliari	K83.01	Colangite sclerosante secondaria
K80.41	Litiasi biliare con colecistite: Con ostruzione delle vie biliari	K83.08	Altra colangite
K80.50	Calcolosi coledocica senza colangite o colecistite: Senza menzione di ostruzione delle vie biliari	K83.09	Colangite non specificata
K80.51	Calcolosi coledocica senza colangite o colecistite: Con ostruzione delle vie biliari	K83.1	Ostruzione di dotto biliare
K80.80	Altra colelitiasi: Senza menzione di ostruzione delle vie biliari	K83.2	Perforazione di dotto biliare
K80.81	Altra colelitiasi: Con ostruzione delle vie biliari	K83.3	Fistola biliare
K81.0	Colecistite acuta	K83.4	Spasmo dello sfintere di Oddi
K81.1	Colecistite cronica	K83.5	Cisti biliare
K81.8	Altra colecistite	K83.8	Altre malattie specificate delle vie biliari
K81.9	Colecistite non specificata	K83.9	Malattia di via biliare, non specificata
		K91.5	Sindrome post-colecistectomia
		K91.81	Deiscenza di anastomosi e sutura successiva ad intervento chirurgico su colecisti e dotti biliari
		Q44.2	Atresia delle vie biliari
		Q44.3	Stenosi e restringimento congeniti delle vie biliari
		R93.2	Risultati anormali di diagnostica per immagini del fegato e delle vie biliari
		S36.17	Traumatismo: Colecisti
		S36.18	Traumatismo: Dotto biliare
		T85.75	Infezione e reazione infiammatoria da dispositivi protesici, impianti e innesti interni nel sistema epatobiliare e nel pancreas

**ADRG H86****Malattie e disturbi dell'apparato epatobiliare e del pancreas, un giorno di degenza**

Durata del soggiorno è uguale 1 giorno

**DRG H86Z****Malattie e disturbi dell'apparato epatobiliare e del pancreas, un giorno di degenza****ADRG H87****Malattie e disturbi epatobiliari e del pancreas con terapia intensiva complessa/trattamento complesso IMC > 119 punti risorse**

Almeno una procedura nella tabella H87-1

**DRG H87Z****Malattie e disturbi epatobiliari e del pancreas con terapia intensiva complessa/trattamento complesso IMC > 119 punti risorse****Procedura H87-1**

99.B7.12 †↔	Terapia intensiva complessa, da 120 a 184 punti risorse	99.B8.12 †↔	Trattamento complesso IMC dell'adulto, da 120 a 184 punti risorse
99.B7.13 †↔	Terapia intensiva complessa, da 185 a 360 punti risorse	99.B8.13 †↔	Trattamento complesso IMC dell'adulto, da 185 a 360 punti risorse
99.B7.14 †↔	Terapia intensiva complessa, da 361 a 552 punti risorse	99.B8.14 †↔	Trattamento complesso IMC dell'adulto, da 361 a 552 punti risorse
99.B7.15 †↔	Terapia intensiva complessa, da 553 a 828 punti risorse	99.B8.15 †↔	Trattamento complesso IMC dell'adulto, da 553 a 828 punti risorse
99.B7.16 †↔	Terapia intensiva complessa, da 829 a 1104 punti risorse	99.B8.16 †↔	Trattamento complesso IMC dell'adulto, da 829 a 1104 punti risorse
99.B7.17 †↔	Terapia intensiva complessa, da 1105 a 1380 punti risorse	99.B8.17 †↔	Trattamento complesso IMC dell'adulto, da 1105 a 1380 punti risorse
99.B7.18 †↔	Terapia intensiva complessa, da 1381 a 1656 punti risorse	99.B8.18 †↔	Trattamento complesso IMC dell'adulto, da 1381 a 1656 punti risorse
99.B7.1A †↔	Terapia intensiva complessa, da 1657 a 1932 punti risorse	99.B8.1A †↔	Trattamento complesso IMC dell'adulto, da 1657 a 1932 punti risorse
99.B7.1B †↔	Terapia intensiva complessa, da 1933 a 2208 punti risorse	99.B8.1B †↔	Trattamento complesso IMC dell'adulto, da 1933 a 2208 punti risorse
99.B7.1C †↔	Terapia intensiva complessa, da 2209 a 2484 punti risorse	99.B8.1C †↔	Trattamento complesso IMC dell'adulto, da 2209 a 2484 punti risorse
99.B7.1D †↔	Terapia intensiva complessa, da 2485 a 2760 punti risorse	99.B8.1D †↔	Trattamento complesso IMC dell'adulto, da 2485 a 2760 punti risorse
99.B7.1E †↔	Terapia intensiva complessa, da 2761 a 3220 punti risorse	99.B8.1E †↔	Trattamento complesso IMC dell'adulto, da 2761 a 3220 punti risorse
99.B7.1F †↔	Terapia intensiva complessa, da 3221 a 3680 punti risorse	99.B8.1F †↔	Trattamento complesso IMC dell'adulto, da 3221 a 3680 punti risorse
99.B7.1G †↔	Terapia intensiva complessa, da 3681 a 4600 punti risorse	99.B8.1G †↔	Trattamento complesso IMC dell'adulto, da 3681 a 4600 punti risorse
99.B7.1H †↔	Terapia intensiva complessa, da 4601 a 5520 punti risorse	99.B8.1H †↔	Trattamento complesso IMC dell'adulto, da 4601 a 5520 punti risorse
99.B7.1I †↔	Terapia intensiva complessa, da 5521 a 7360 punti risorse	99.B8.1I †↔	Trattamento complesso IMC dell'adulto, da 5521 a 7360 punti risorse
99.B7.1J †↔	Terapia intensiva complessa, da 7361 a 9200 punti risorse	99.B8.1J †↔	Trattamento complesso IMC dell'adulto, da 7361 a 9200 punti risorse
99.B7.1K †↔	Terapia intensiva complessa, da 9201 a 11040 punti risorse	99.B8.1K †↔	Trattamento complesso IMC dell'adulto, da 9201 a 11040 punti risorse
99.B7.1L †↔	Terapia intensiva complessa, da 11041 a 13800 punti risorse	99.B8.1L †↔	Trattamento complesso IMC dell'adulto, da 11041 a 13800 punti risorse
99.B7.1M †↔	Terapia intensiva complessa, da 13801 a 16560 punti risorse	99.B8.1M †↔	Trattamento complesso IMC dell'adulto, da 13801 a 16560 punti risorse
99.B7.1N †↔	Terapia intensiva complessa, da 16561 a 19320 punti risorse	99.B8.1N †↔	Trattamento complesso IMC dell'adulto, da 16561 a 19320 punti risorse
99.B7.1O †↔	Terapia intensiva complessa, 19321 e più punti risorse	99.B8.1O †↔	Trattamento complesso IMC dell'adulto, 19321 e più punti risorse

**ADRG 901, 902**

**Procedure OR non correlate**

Procedure OR non correlate

**DRGs 901A, 901B, 901C, 901D, 902Z**

## MDC 08

Malattie e disturbi del sistema muscoloscheletrico e tessuto connettivo





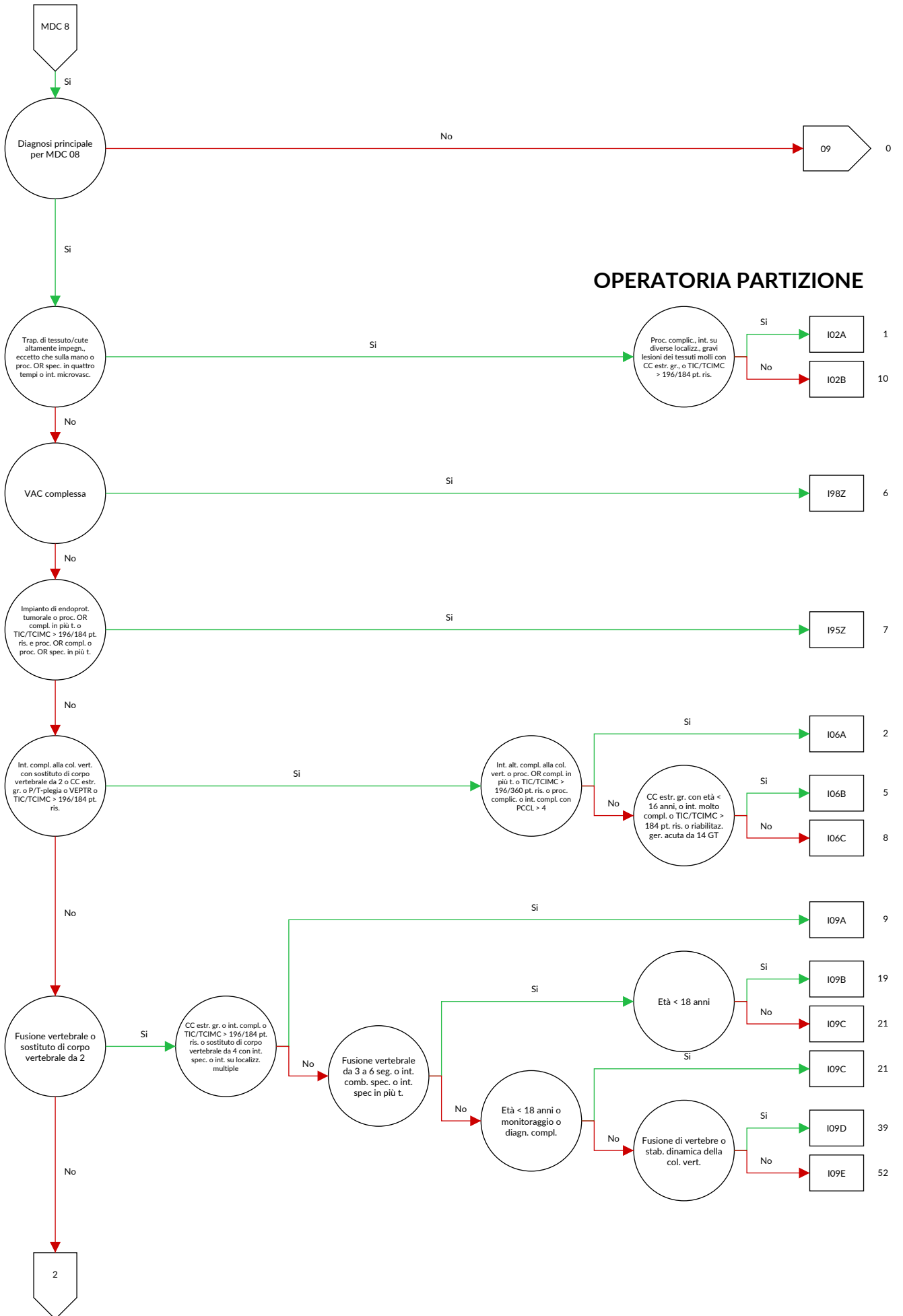

**OPERATORIA PARTIZIONE**

08

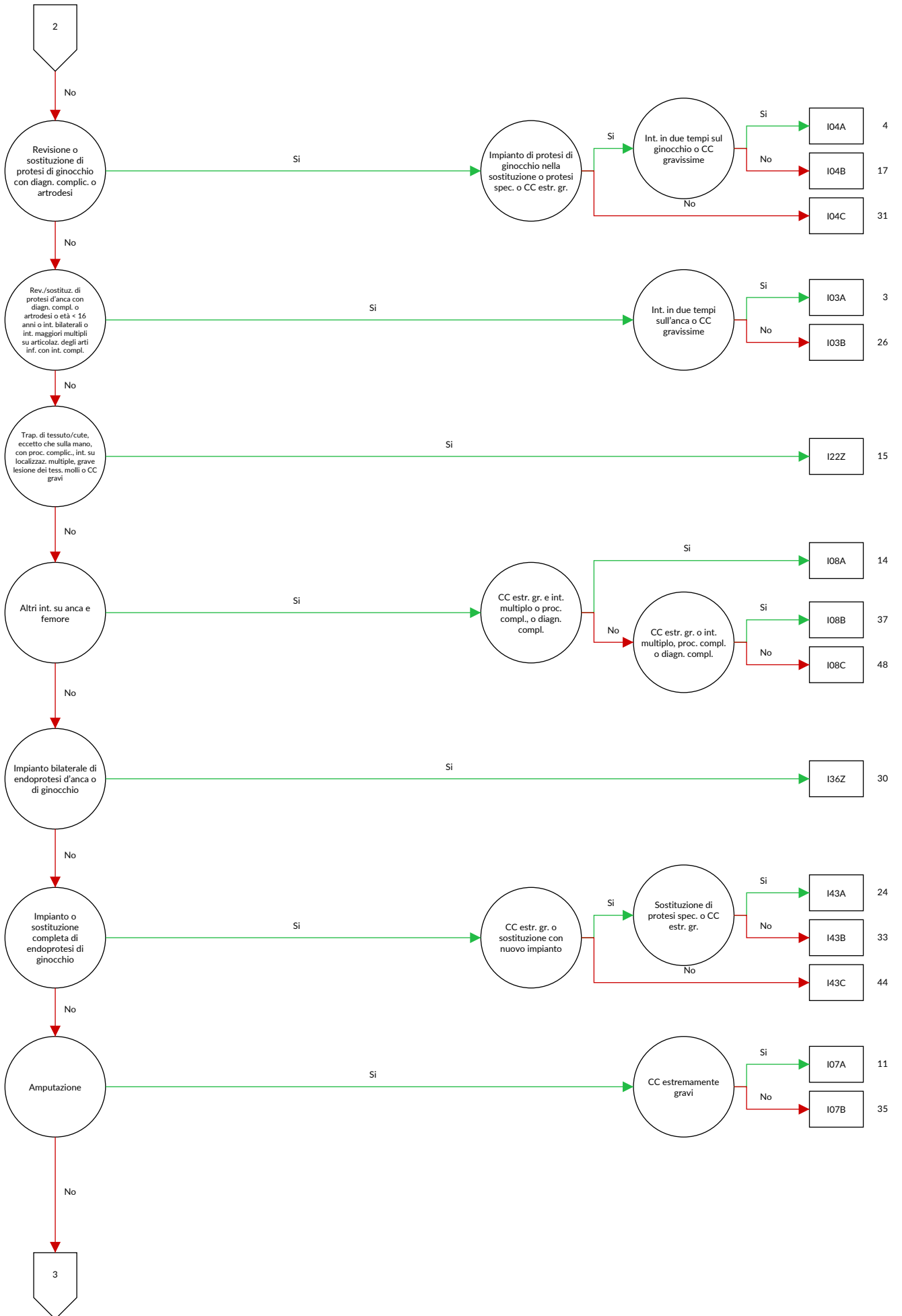

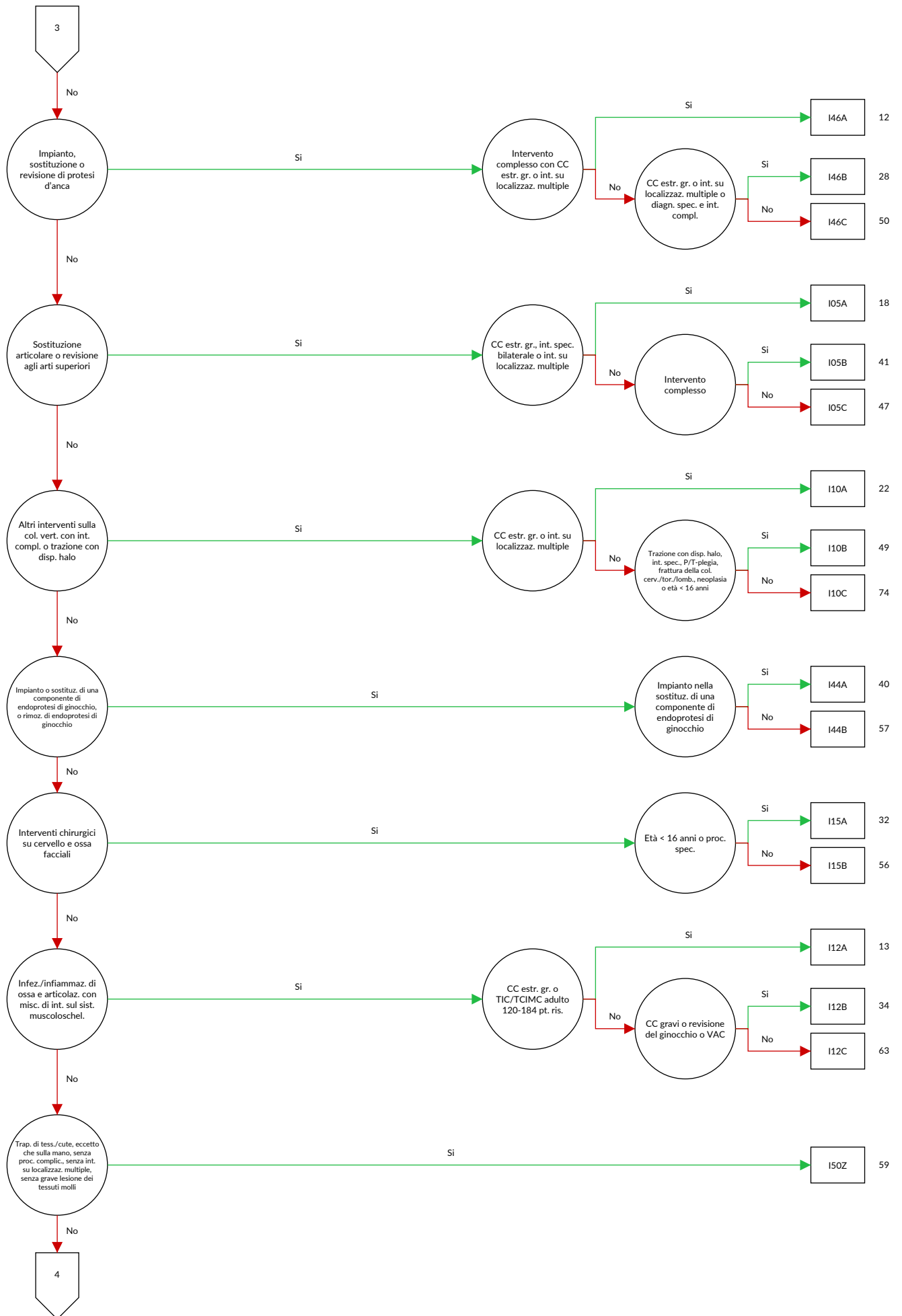

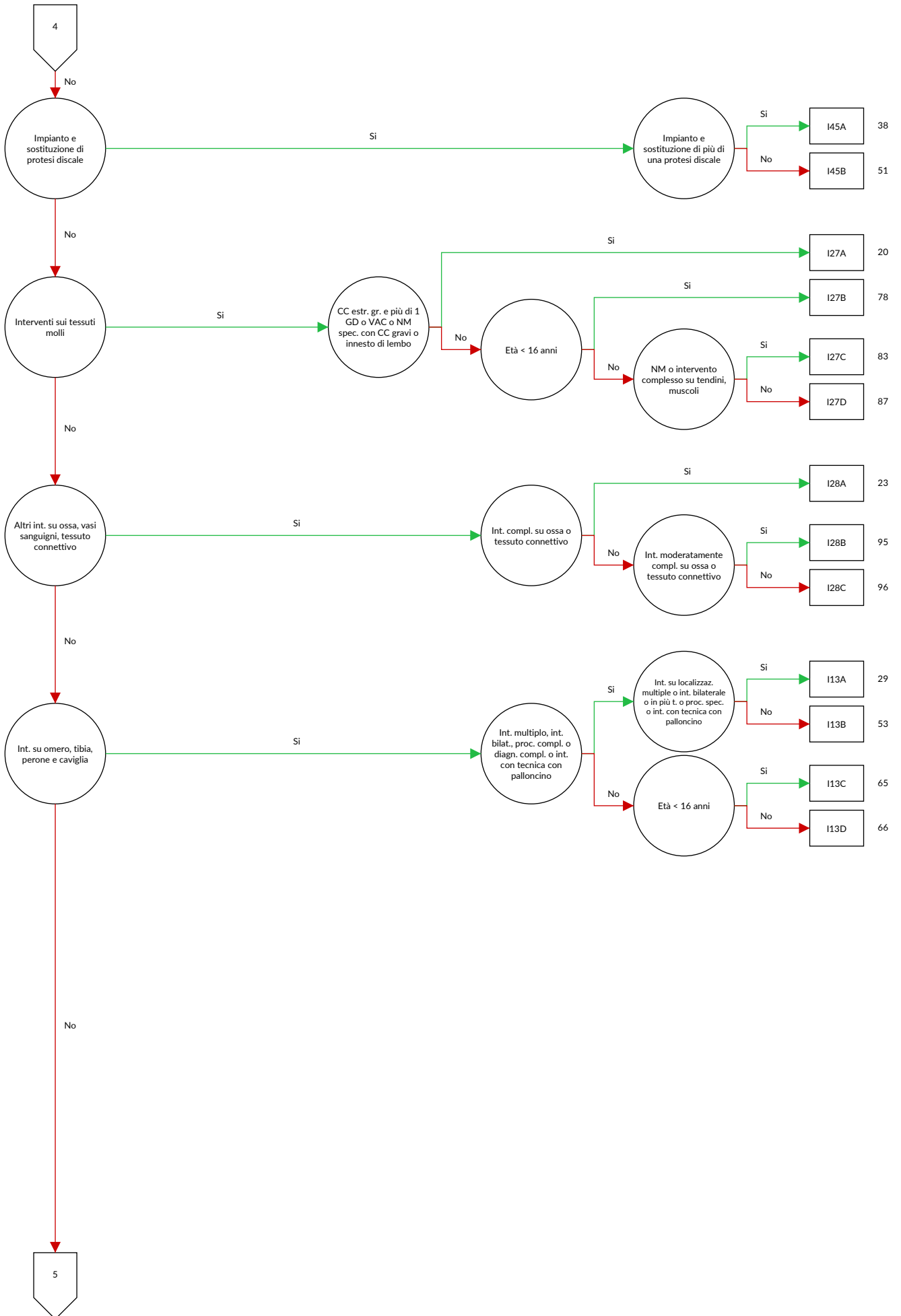

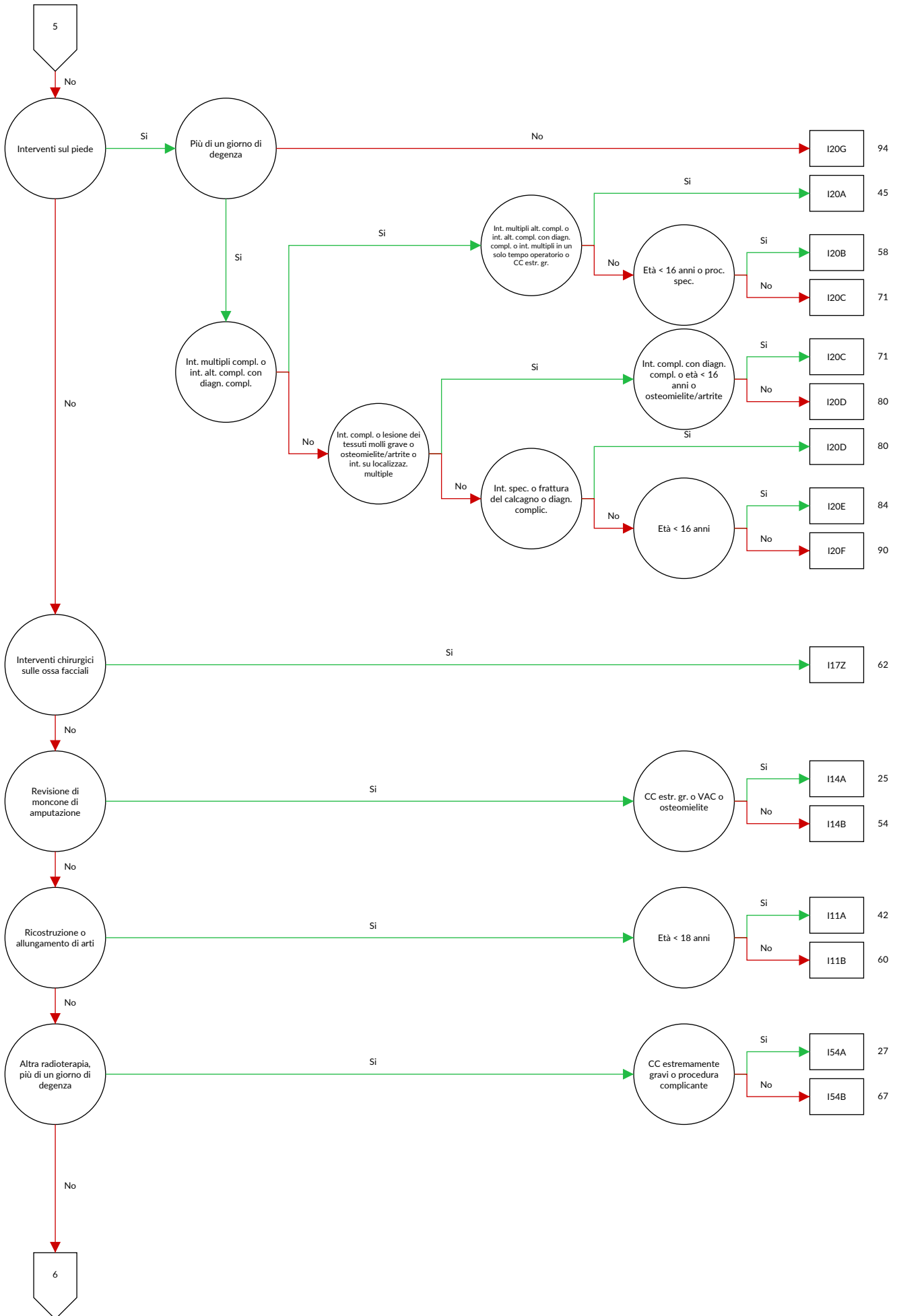

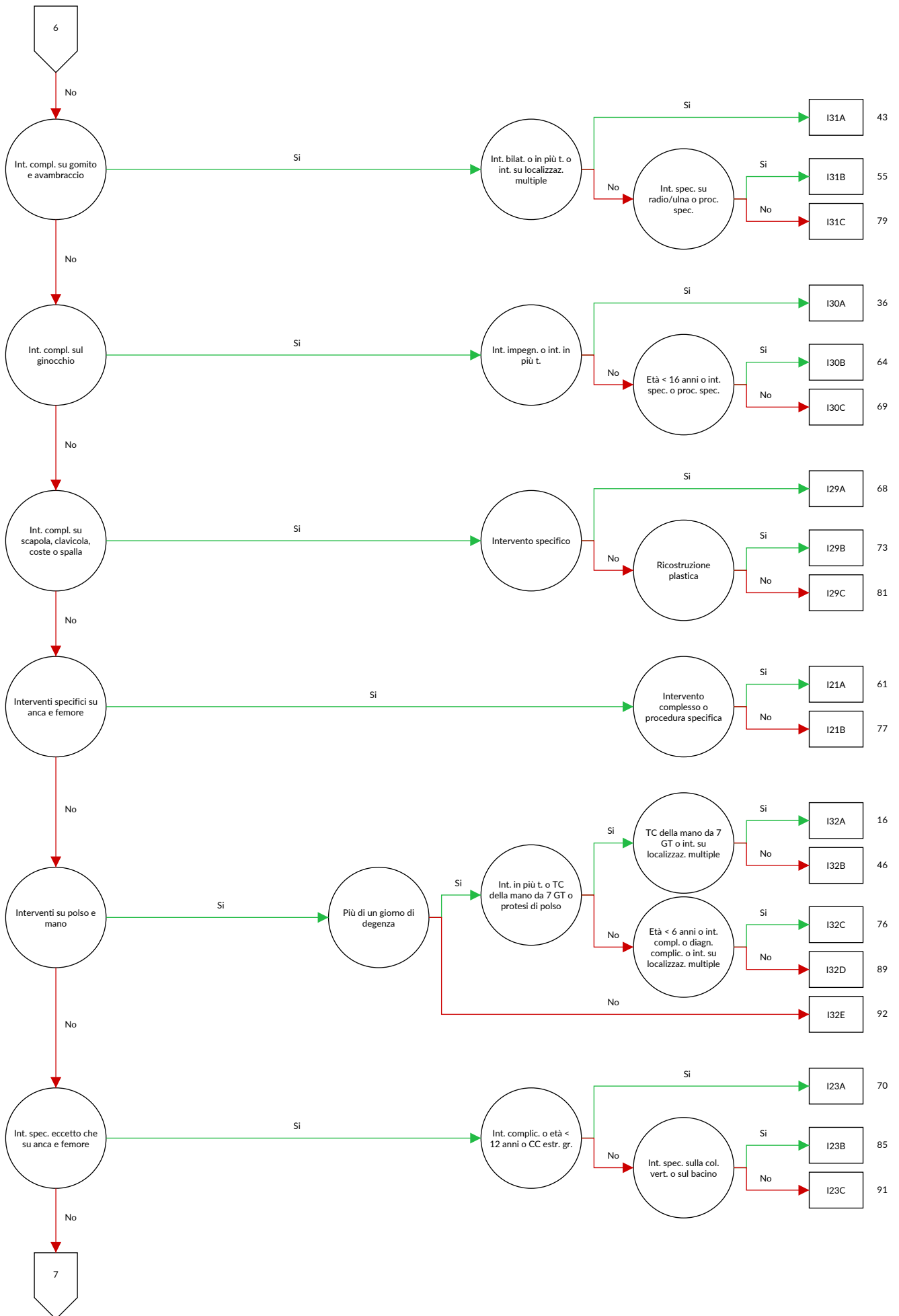

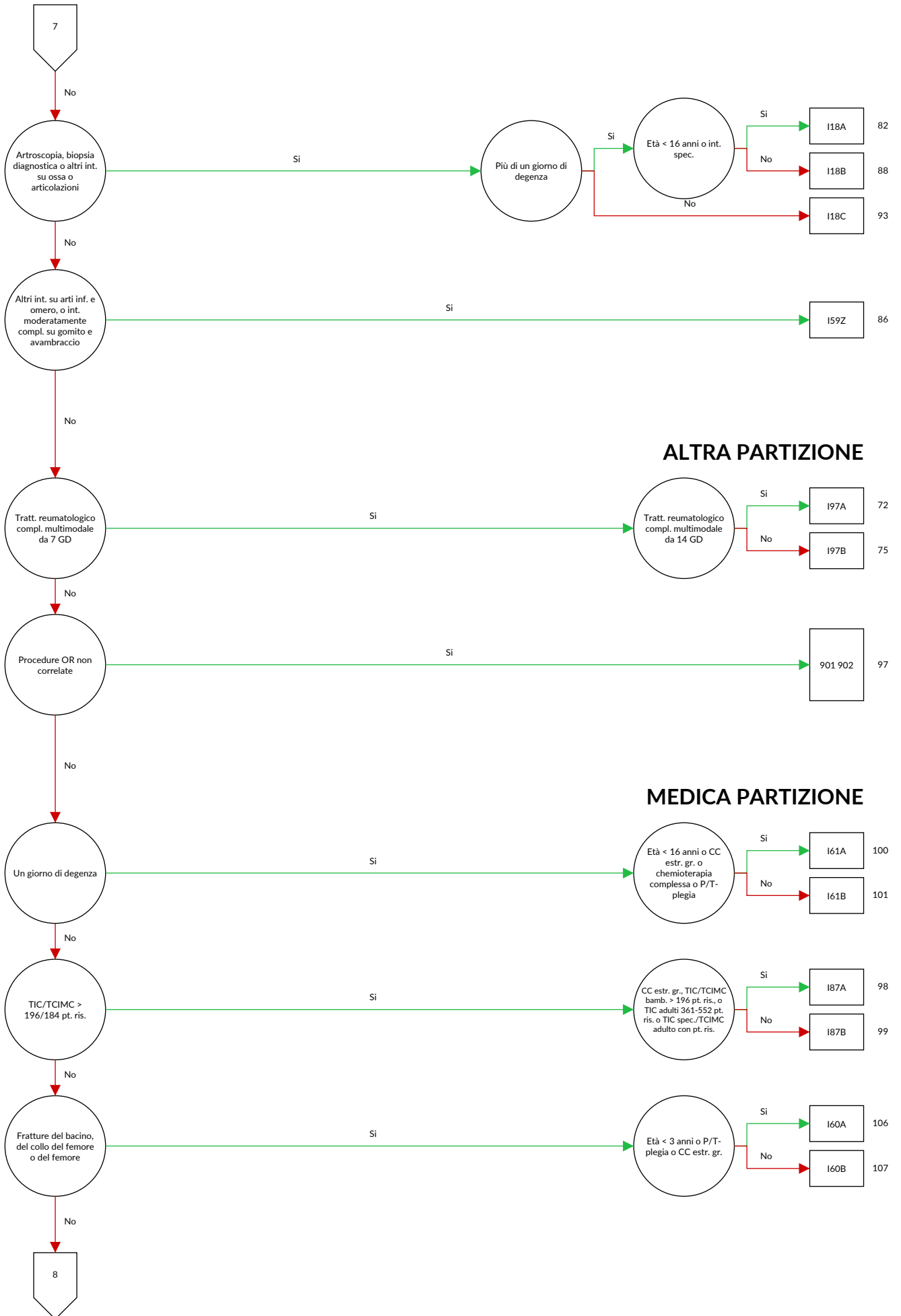

**ALTRA PARTIZIONE**

**MEDICA PARTIZIONE**





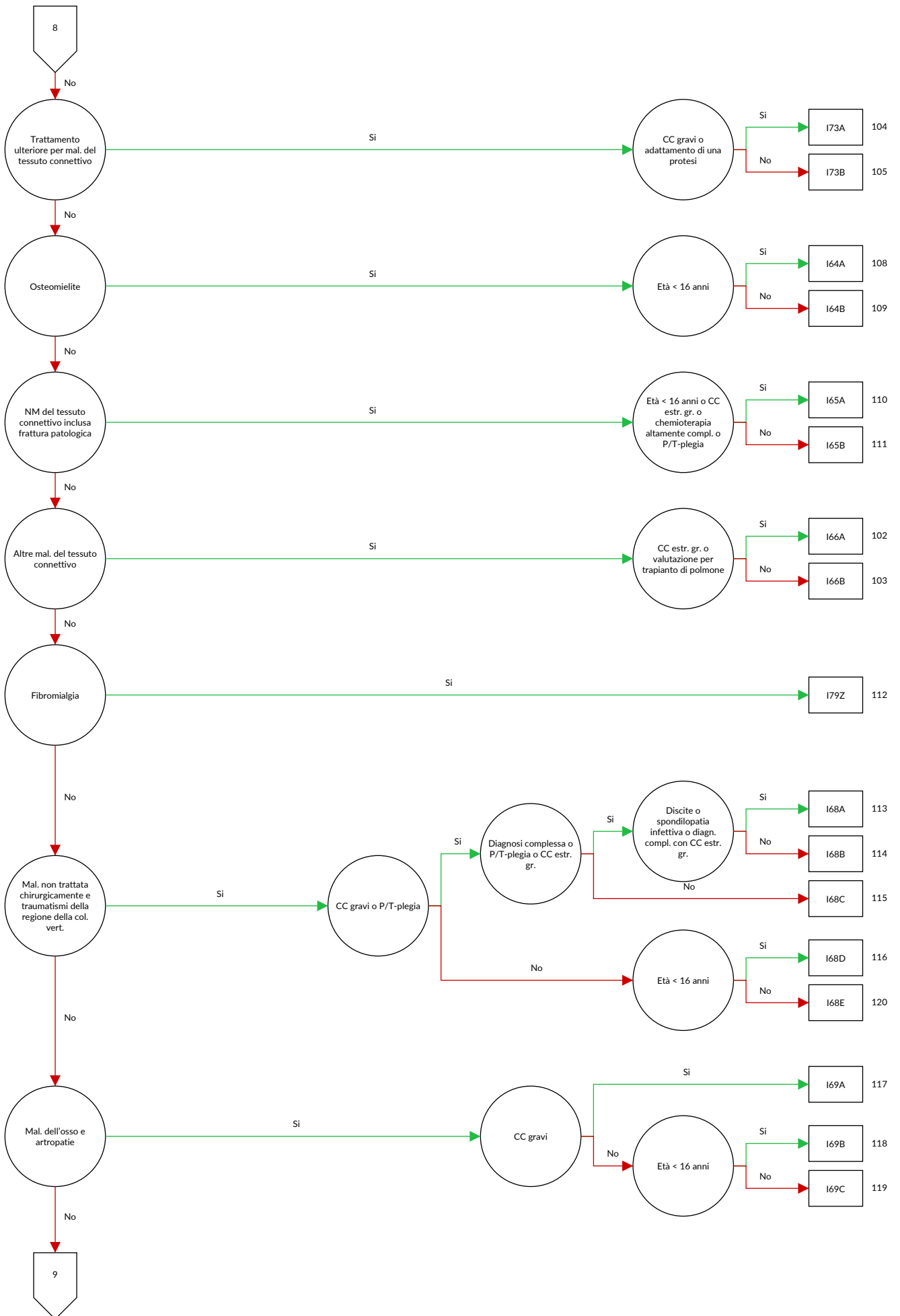

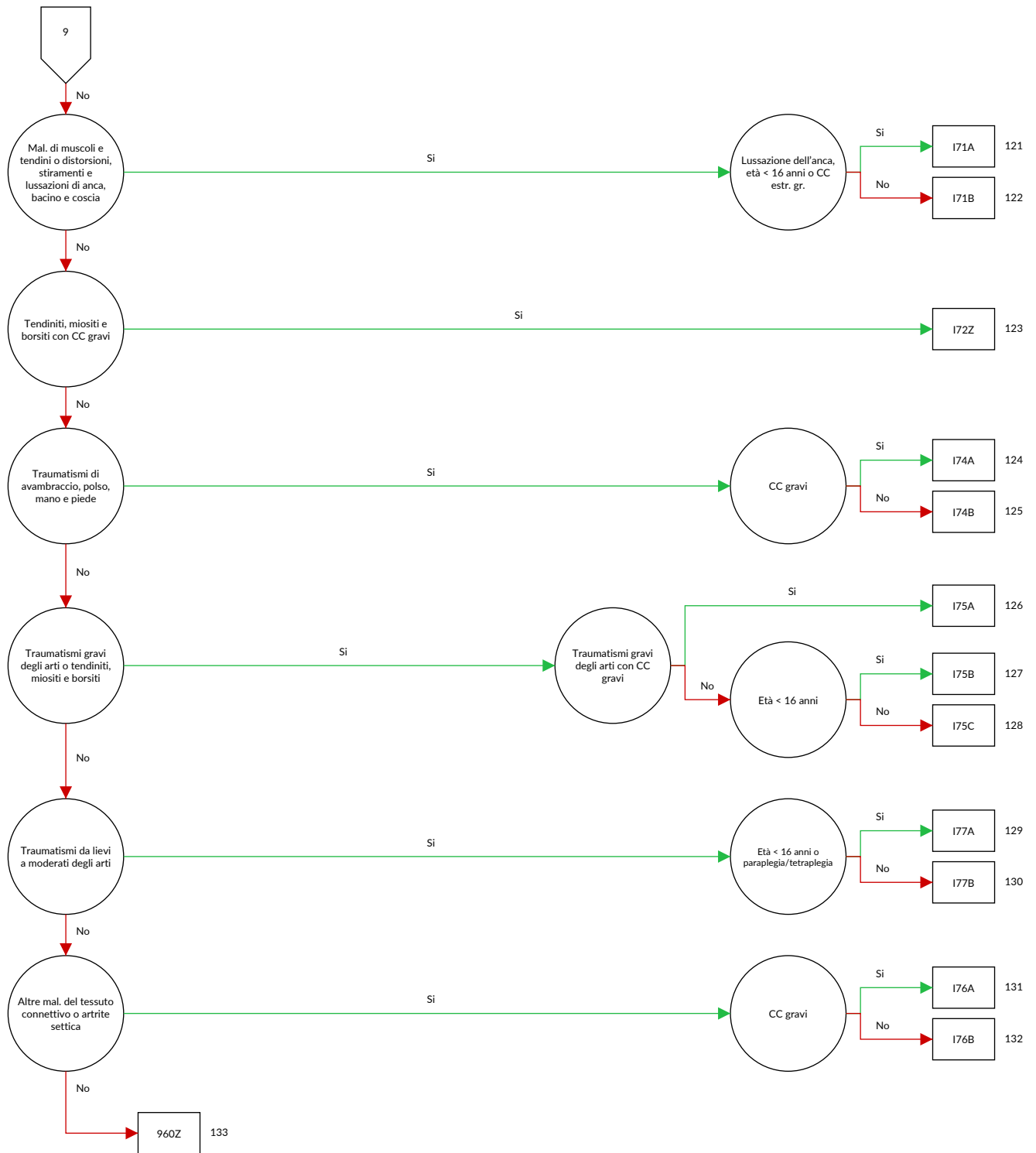



## logica decisionale MDC 08 Malattie e disturbi del sistema muscoloscheletrico e tessuto connettivo

Diagnosi principale nella tabella MDC08-0

## Diagnosi MDC08-0

A18.0	Tubercolosi delle ossa e delle articolazioni	D16.8	Tumore benigno: Ossa della pelvi, sacro e coccige
A54.4	Infezione gonococcica del sistema osteomuscolare	D16.9	Tumore benigno: Ossa e cartilagine articolare non specificati
A66.6	Lesioni delle ossa e delle articolazioni da framboesia	D21.0	Tumore benigno: Connettivo ed altri tessuti molli della testa, faccia e collo
B90.2	Sequela di tubercolosi delle ossa e delle articolazioni	D21.1	Tumore benigno: Connettivo ed altri tessuti molli dell'arto superiore, inclusa la spalla
C40.0	Tumore Maligno: Scapola ed ossa lunghe dell'arto superiore	D21.2	Tumore benigno: Connettivo ed altri tessuti molli dell'arto inferiore, inclusa l'anca
C40.1	Tumore Maligno: Ossa corte dell'arto superiore	D21.5	Tumore benigno: Connettivo ed altri tessuti molli della pelvi
C40.2	Tumore Maligno: Ossa lunghe dell'arto inferiore	D21.6	Tumore benigno: Connettivo ed altri tessuti molli del tronco non specificati
C40.3	Tumore Maligno: Ossa corte dell'arto inferiore	D21.9	Tumore benigno: Connettivo ed altri tessuti molli non specificati
C40.8	Tumore Maligno: lesione sconfinante a più zone contigue dell'osso e della cartilagine articolare degli arti	D48.0	Tumori di comportamento incerto o sconosciuto: Ossa e cartilagine articolare
C40.9	Tumore Maligno: Osso e cartilagine articolare di arto non specificato	D48.1	Tumori di comportamento incerto o sconosciuto: Connettivo ed altri tessuti molli
C41.2	Tumore Maligno: Colonna vertebrale	D48.2	Tumori di comportamento incerto o sconosciuto: Nervi periferici e sistema nervoso autonomo
C41.30	Tumore maligno: Costole	E55.0	Rachitismo attivo
C41.31	Tumore maligno: Sterno	E64.3	Sequela del rachitismo
C41.32	Tumore maligno: Clavicola	E85.0	Amiloidosi ereditaria non neuropatica
C41.4	Tumore Maligno: Ossa pelviche, sacro e coccige	E85.1	Amiloidosi ereditaria neuropatica
C41.8	Tumore Maligno: lesione sconfinante a più zone contigue dell'osso e della cartilagine articolare	E85.2	Amiloidosi ereditaria non specificata
C41.9	Tumore Maligno: Osso e cartilagine articolare non specificati	E85.3	Amiloidosi sistemica secondaria
C45.7	Mesotelioma di altre sedi	E85.4	Amiloidosi limitata ad un organo
C45.9	Mesotelioma non specificato	E85.8	Altra amiloidosi
C47.0	Tumore Maligno: Nervi periferici della testa, della faccia e del collo	E85.9	Amiloidosi non specificata
C47.1	Tumore Maligno: Nervi periferici dell'arto superiore, inclusa la spalla	G90.70	Sindrome dolorosa regionale complessa dell'arto superiore, altro tipo e tipo non specificato
C47.2	Tumore Maligno: Nervi periferici dell'arto inferiore, inclusa l'anca	G90.71	Sindrome dolorosa regionale complessa dell'arto inferiore, altro tipo e tipo non specificato
C47.5	Tumore Maligno: Nervi periferici della pelvi	G90.79	Sindrome dolorosa regionale complessa, altro tipo e tipo non specificato, sede non specificata
C47.6	Tumore Maligno: Nervi periferici del tronco non specificati	H19.3	Cheratite e cheratocongiuntivite in altre malattie classificate altrove
C47.8	Tumore Maligno: lesione sconfinante a più zone contigue dei nervi periferici e del sistema nervoso autonomo	H42.0	Glaucoma in malattie endocrine, nutrizionali e metaboliche classificate altrove
C47.9	Tumore Maligno: Nervi periferici e sistema nervoso autonomo non specificati	I00	Reumatismo articolare acuto senza interessamento cardiaco
C49.0	Tumore Maligno: Tessuto connettivo e tessuti molli della testa, della faccia e del collo	I68.0	Angiopatia cerebrale amiloide {E85.-}
C49.1	Tumore Maligno: Tessuto connettivo e tessuti molli dell'arto superiore, inclusa la spalla	I73.0	Sindrome di Raynaud
C49.2	Tumore Maligno: Tessuto connettivo e tessuti molli dell'arto inferiore, compresa l'anca	I77.6	Arterite non specificata
C49.5	Tumore Maligno: Tessuto connettivo e tessuti molli della pelvi	L40.5	Artropatia psoriasica {M07.0-M07.3}, {M09.0-}
C49.6	Tumore Maligno: Tessuto connettivo e tessuti molli del tronco non specificati	L87.1	Collagenosi perforante reattiva
C49.8	Tumore Maligno: lesione sconfinante a più zone contigue del tessuto connettivo e dei tessuti molli	L94.4	Papule di Gottron
C49.9	Tumore Maligno: Tessuto connettivo e tessuti molli non specificati	M00.00	Artrite e poliartrite stafilococcica: Localizzazioni multiple
C79.5	Tumore maligno secondario dell'osso e del midollo osseo	M00.01	Artrite e poliartrite stafilococcica: Area spalla
D16.0	Tumore benigno: Scapola e ossa lunghe dell'arto superiore	M00.02	Artrite e poliartrite stafilococcica: Braccio
D16.1	Tumore benigno: Ossa corte dell'arto superiore	M00.03	Artrite e poliartrite stafilococcica: Avambraccio
D16.2	Tumore benigno: Ossa lunghe dell'arto inferiore	M00.04	Artrite e poliartrite stafilococcica: Mano
D16.3	Tumore benigno: Ossa corte dell'arto inferiore	M00.05	Artrite e poliartrite stafilococcica: Coscia
D16.41	Tumore benigno dell'osso e della cartilagine articolare: Craniofacciale	M00.06	Artrite e poliartrite stafilococcica: Gamba
D16.42	Tumore benigno dell'osso e della cartilagine articolare: Mascello-facciale	M00.07	Artrite e poliartrite stafilococcica: Caviglia e piede
D16.6	Tumore benigno: Colonna vertebrale	M00.08	Artrite e poliartrite stafilococcica: Altro
		M00.09	Artrite e poliartrite stafilococcica: Localizzazione non precisata
		M00.10	Artrite e poliartrite pneumococcica: Localizzazioni multiple
		M00.11	Artrite e poliartrite pneumococcica: Area spalla
		M00.12	Artrite e poliartrite pneumococcica: Braccio
		M00.13	Artrite e poliartrite pneumococcica: Avambraccio

M00.14	Artrite e poliartrite pneumococcica: Mano	M01.19	Artrite tubercolare {A18.0}: Localizzazione non precisata
M00.15	Artrite e poliartrite pneumococcica: Coscia	M01.20	Artrite in malattia di Lyme {A69.2}: Localizzazioni multiple
M00.16	Artrite e poliartrite pneumococcica: Gamba	M01.21	Artrite in malattia di Lyme {A69.2}: Area spalla
M00.17	Artrite e poliartrite pneumococcica: Caviglia e piede	M01.22	Artrite in malattia di Lyme {A69.2}: Braccio
M00.18	Artrite e poliartrite pneumococcica: Altro	M01.23	Artrite in malattia di Lyme {A69.2}: Avambraccio
M00.19	Artrite e poliartrite pneumococcica: Localizzazione non precisata	M01.24	Artrite in malattia di Lyme {A69.2}: Mano
M00.20	Altre artriti e poliartriti streptococciche: Localizzazioni multiple	M01.25	Artrite in malattia di Lyme {A69.2}: Coscia
M00.21	Altre artriti e poliartriti streptococciche: Area spalla	M01.26	Artrite in malattia di Lyme {A69.2}: Gamba
M00.22	Altre artriti e poliartriti streptococciche: Braccio	M01.27	Artrite in malattia di Lyme {A69.2}: Caviglia e piede
M00.23	Altre artriti e poliartriti streptococciche: Avambraccio	M01.28	Artrite in malattia di Lyme {A69.2}: Altro
M00.24	Altre artriti e poliartriti streptococciche: Mano	M01.29	Artrite in malattia di Lyme {A69.2}: Localizzazione non precisata
M00.25	Altre artriti e poliartriti streptococciche: Coscia	M01.30	Artrite in altre malattie batteriche classificate altrove: Localizzazioni multiple
M00.26	Altre artriti e poliartriti streptococciche: Gamba	M01.31	Artrite in altre malattie batteriche classificate altrove: Area spalla
M00.27	Altre artriti e poliartriti streptococciche: Caviglia e piede	M01.32	Artrite in altre malattie batteriche classificate altrove: Braccio
M00.28	Altre artriti e poliartriti streptococciche: Altro	M01.33	Artrite in altre malattie batteriche classificate altrove: Avambraccio
M00.29	Altre artriti e poliartriti streptococciche: Localizzazione non precisata	M01.34	Artrite in altre malattie batteriche classificate altrove: Mano
M00.80	Artrite e poliartrite da altri batteri specificati: Localizzazioni multiple	M01.35	Artrite in altre malattie batteriche classificate altrove: Coscia
M00.81	Artrite e poliartrite da altri batteri specificati: Area spalla	M01.36	Artrite in altre malattie batteriche classificate altrove: Gamba
M00.82	Artrite e poliartrite da altri batteri specificati: Braccio	M01.37	Artrite in altre malattie batteriche classificate altrove: Caviglia e piede
M00.83	Artrite e poliartrite da altri batteri specificati: Avambraccio	M01.38	Artrite in altre malattie batteriche classificate altrove: Altro
M00.84	Artrite e poliartrite da altri batteri specificati: Mano	M01.39	Artrite in altre malattie batteriche classificate altrove: Localizzazione non precisata
M00.85	Artrite e poliartrite da altri batteri specificati: Coscia	M01.40	Artrite in rosolia {B06.8}: Localizzazioni multiple
M00.86	Artrite e poliartrite da altri batteri specificati: Gamba	M01.41	Artrite in rosolia {B06.8}: Area spalla
M00.87	Artrite e poliartrite da altri batteri specificati: Caviglia e piede	M01.42	Artrite in rosolia {B06.8}: Braccio
M00.88	Artrite e poliartrite da altri batteri specificati: Altro	M01.43	Artrite in rosolia {B06.8}: Avambraccio
M00.89	Artrite e poliartrite da altri batteri specificati: Localizzazione non precisata	M01.44	Artrite in rosolia {B06.8}: Mano
M00.90	Artrite piogenica non specificata: Localizzazioni multiple	M01.45	Artrite in rosolia {B06.8}: Coscia
M00.91	Artrite piogenica non specificata: Area spalla	M01.46	Artrite in rosolia {B06.8}: Gamba
M00.92	Artrite piogenica non specificata: Braccio	M01.47	Artrite in rosolia {B06.8}: Caviglia e piede
M00.93	Artrite piogenica non specificata: Avambraccio	M01.48	Artrite in rosolia {B06.8}: Altro
M00.94	Artrite piogenica non specificata: Mano	M01.49	Artrite in rosolia {B06.8}: Localizzazione non precisata
M00.95	Artrite piogenica non specificata: Coscia	M01.50	Artrite in altre malattie virali classificate altrove: Localizzazioni multiple
M00.96	Artrite piogenica non specificata: Gamba	M01.51	Artrite in altre malattie virali classificate altrove: Area spalla
M00.97	Artrite piogenica non specificata: Caviglia e piede	M01.52	Artrite in altre malattie virali classificate altrove: Braccio
M00.98	Artrite piogenica non specificata: Altro	M01.53	Artrite in altre malattie virali classificate altrove: Avambraccio
M00.99	Artrite piogenica non specificata: Localizzazione non precisata	M01.54	Artrite in altre malattie virali classificate altrove: Mano
M01.00	Artrite meningococcica {A39.8}: Localizzazioni multiple	M01.55	Artrite in altre malattie virali classificate altrove: Coscia
M01.01	Artrite meningococcica {A39.8}: Area spalla	M01.56	Artrite in altre malattie virali classificate altrove: Gamba
M01.02	Artrite meningococcica {A39.8}: Braccio	M01.57	Artrite in altre malattie virali classificate altrove: Caviglia e piede
M01.03	Artrite meningococcica {A39.8}: Avambraccio	M01.58	Artrite in altre malattie virali classificate altrove: Altro
M01.04	Artrite meningococcica {A39.8}: Mano	M01.59	Artrite in altre malattie virali classificate altrove: Localizzazione non precisata
M01.05	Artrite meningococcica {A39.8}: Coscia	M01.60	Artrite in infezioni micotiche {B35-B49}: Localizzazioni multiple
M01.06	Artrite meningococcica {A39.8}: Gamba	M01.61	Artrite in infezioni micotiche {B35-B49}: Area spalla
M01.07	Artrite meningococcica {A39.8}: Caviglia e piede	M01.62	Artrite in infezioni micotiche {B35-B49}: Braccio
M01.08	Artrite meningococcica {A39.8}: Altro	M01.63	Artrite in infezioni micotiche {B35-B49}: Avambraccio
M01.09	Artrite meningococcica {A39.8}: Localizzazione non precisata		
M01.10	Artrite tubercolare {A18.0}: Localizzazioni multiple		
M01.11	Artrite tubercolare {A18.0}: Area spalla		
M01.12	Artrite tubercolare {A18.0}: Braccio		
M01.13	Artrite tubercolare {A18.0}: Avambraccio		
M01.14	Artrite tubercolare {A18.0}: Mano		
M01.15	Artrite tubercolare {A18.0}: Coscia		
M01.16	Artrite tubercolare {A18.0}: Gamba		
M01.17	Artrite tubercolare {A18.0}: Caviglia e piede		
M01.18	Artrite tubercolare {A18.0}: Altro		

M01.64	Artrite in infezioni micotiche {B35-B49}: Mano	M02.36	Malattia di Reiter: Gamba
M01.65	Artrite in infezioni micotiche {B35-B49}: Coscia	M02.37	Malattia di Reiter: Caviglia e piede
M01.66	Artrite in infezioni micotiche {B35-B49}: Gamba	M02.38	Malattia di Reiter: Altro
M01.67	Artrite in infezioni micotiche {B35-B49}: Caviglia e piede	M02.39	Malattia di Reiter: Localizzazione non precisata
M01.68	Artrite in infezioni micotiche {B35-B49}: Altro	M02.80	Altre artropatie reattive: Localizzazioni multiple
M01.69	Artrite in infezioni micotiche {B35-B49}: Localizzazione non precisata	M02.81	Altre artropatie reattive: Area spalla
M01.80	Artrite in altre malattie infettive e parassitarie, classificate altrove: Localizzazioni multiple	M02.82	Altre artropatie reattive: Braccio
M01.81	Artrite in altre malattie infettive e parassitarie, classificate altrove: Area spalla	M02.83	Altre artropatie reattive: Avambraccio
M01.82	Artrite in altre malattie infettive e parassitarie, classificate altrove: Braccio	M02.84	Altre artropatie reattive: Mano
M01.83	Artrite in altre malattie infettive e parassitarie, classificate altrove: Avambraccio	M02.85	Altre artropatie reattive: Coscia
M01.84	Artrite in altre malattie infettive e parassitarie, classificate altrove: Mano	M02.86	Altre artropatie reattive: Gamba
M01.85	Artrite in altre malattie infettive e parassitarie, classificate altrove: Coscia	M02.87	Altre artropatie reattive: Caviglia e piede
M01.86	Artrite in altre malattie infettive e parassitarie, classificate altrove: Gamba	M02.88	Altre artropatie reattive: Altro
M01.87	Artrite in altre malattie infettive e parassitarie, classificate altrove: Caviglia e piede	M02.89	Altre artropatie reattive: Localizzazione non precisata
M01.88	Artrite in altre malattie infettive e parassitarie, classificate altrove: Altro	M02.90	Artropatia reattiva non specificata: Localizzazioni multiple
M01.89	Artrite in altre malattie infettive e parassitarie, classificate altrove: Localizzazione non precisata	M02.91	Artropatia reattiva non specificata: Area spalla
M02.00	Artropatia successiva a bypass intestinale: Localizzazioni multiple	M02.92	Artropatia reattiva non specificata: Braccio
M02.01	Artropatia successiva a bypass intestinale: Area spalla	M02.93	Artropatia reattiva non specificata: Avambraccio
M02.02	Artropatia successiva a bypass intestinale: Braccio	M02.94	Artropatia reattiva non specificata: Mano
M02.03	Artropatia successiva a bypass intestinale: Avambraccio	M02.95	Artropatia reattiva non specificata: Coscia
M02.04	Artropatia successiva a bypass intestinale: Mano	M02.96	Artropatia reattiva non specificata: Gamba
M02.05	Artropatia successiva a bypass intestinale: Coscia	M02.97	Artropatia reattiva non specificata: Caviglia e piede
M02.06	Artropatia successiva a bypass intestinale: Gamba	M02.98	Artropatia reattiva non specificata: Altro
M02.07	Artropatia successiva a bypass intestinale: Caviglia e piede	M02.99	Artropatia reattiva non specificata: Localizzazione non precisata
M02.08	Artropatia successiva a bypass intestinale: Altro	M03.20	Altre artropatie post-infettive in malattie classificate altrove: Localizzazioni multiple
M02.09	Artropatia successiva a bypass intestinale: Localizzazione non precisata	M03.21	Altre artropatie post-infettive in malattie classificate altrove: Area spalla
M02.10	Artropatia post-dissenterica: Localizzazioni multiple	M03.22	Altre artropatie post-infettive in malattie classificate altrove: Braccio
M02.11	Artropatia post-dissenterica: Area spalla	M03.23	Altre artropatie post-infettive in malattie classificate altrove: Avambraccio
M02.12	Artropatia post-dissenterica: Braccio	M03.24	Altre artropatie post-infettive in malattie classificate altrove: Mano
M02.13	Artropatia post-dissenterica: Avambraccio	M03.25	Altre artropatie post-infettive in malattie classificate altrove: Coscia
M02.14	Artropatia post-dissenterica: Mano	M03.26	Altre artropatie post-infettive in malattie classificate altrove: Gamba
M02.15	Artropatia post-dissenterica: Coscia	M03.27	Altre artropatie post-infettive in malattie classificate altrove: Caviglia e piede
M02.16	Artropatia post-dissenterica: Gamba	M03.28	Altre artropatie post-infettive in malattie classificate altrove: Altro
M02.17	Artropatia post-dissenterica: Caviglia e piede	M03.29	Altre artropatie post-infettive in malattie classificate altrove: Localizzazione non precisata
M02.18	Artropatia post-dissenterica: Altro	M03.60	Artropatia reattiva in altre malattie classificate altrove: Localizzazioni multiple
M02.19	Artropatia post-dissenterica: Localizzazione non precisata	M03.61	Artropatia reattiva in altre malattie classificate altrove: Area spalla
M02.20	Artropatia post-vaccinale: Localizzazioni multiple	M03.62	Artropatia reattiva in altre malattie classificate altrove: Braccio
M02.21	Artropatia post-vaccinale: Area spalla	M03.63	Artropatia reattiva in altre malattie classificate altrove: Avambraccio
M02.22	Artropatia post-vaccinale: Braccio	M03.64	Artropatia reattiva in altre malattie classificate altrove: Mano
M02.23	Artropatia post-vaccinale: Avambraccio	M03.65	Artropatia reattiva in altre malattie classificate altrove: Coscia
M02.24	Artropatia post-vaccinale: Mano	M03.66	Artropatia reattiva in altre malattie classificate altrove: Gamba
M02.25	Artropatia post-vaccinale: Coscia	M03.67	Artropatia reattiva in altre malattie classificate altrove: Caviglia e piede
M02.26	Artropatia post-vaccinale: Gamba	M03.68	Artropatia reattiva in altre malattie classificate altrove: Altro
M02.27	Artropatia post-vaccinale: Caviglia e piede	M03.69	Artropatia reattiva in altre malattie classificate altrove: Localizzazione non precisata
M02.28	Artropatia post-vaccinale: Altro	M05.00	Sindrome di Felty: Localizzazioni multiple
M02.29	Artropatia post-vaccinale: Localizzazione non precisata	M05.01	Sindrome di Felty: Area spalla
M02.30	Malattia di Reiter: Localizzazioni multiple	M05.02	Sindrome di Felty: Braccio
M02.31	Malattia di Reiter: Area spalla	M05.03	Sindrome di Felty: Avambraccio
M02.32	Malattia di Reiter: Braccio		
M02.33	Malattia di Reiter: Avambraccio		
M02.34	Malattia di Reiter: Mano		
M02.35	Malattia di Reiter: Coscia		

M05.04	Sindrome di Felty: Mano	M06.01	Artrite reumatoide sieronegativa: Area spalla
M05.05	Sindrome di Felty: Coscia	M06.02	Artrite reumatoide sieronegativa: Braccio
M05.06	Sindrome di Felty: Gamba	M06.03	Artrite reumatoide sieronegativa: Avambraccio
M05.07	Sindrome di Felty: Caviglia e piede	M06.04	Artrite reumatoide sieronegativa: Mano
M05.08	Sindrome di Felty: Altro	M06.05	Artrite reumatoide sieronegativa: Coscia
M05.09	Sindrome di Felty: Localizzazione non precisata	M06.06	Artrite reumatoide sieronegativa: Gamba
M05.20	Vascolite reumatoide: Localizzazioni multiple	M06.07	Artrite reumatoide sieronegativa: Caviglia e piede
M05.21	Vascolite reumatoide: Area spalla	M06.08	Artrite reumatoide sieronegativa: Altro
M05.22	Vascolite reumatoide: Braccio	M06.09	Artrite reumatoide sieronegativa: Localizzazione non precisata
M05.23	Vascolite reumatoide: Avambraccio		
M05.24	Vascolite reumatoide: Mano	M06.10	Morbo di Still dell'adulto: Localizzazioni multiple
M05.25	Vascolite reumatoide: Coscia	M06.11	Morbo di Still dell'adulto: Area spalla
M05.26	Vascolite reumatoide: Gamba	M06.12	Morbo di Still dell'adulto: Braccio
M05.27	Vascolite reumatoide: Caviglia e piede	M06.13	Morbo di Still dell'adulto: Avambraccio
M05.28	Vascolite reumatoide: Altro	M06.14	Morbo di Still dell'adulto: Mano
M05.29	Vascolite reumatoide: Localizzazione non precisata	M06.15	Morbo di Still dell'adulto: Coscia
M05.30	Artrite reumatoide con interessamento di altri organi e apparati: Localizzazioni multiple	M06.16	Morbo di Still dell'adulto: Gamba
M05.31	Artrite reumatoide con interessamento di altri organi e apparati: Area spalla	M06.17	Morbo di Still dell'adulto: Caviglia e piede
M05.32	Artrite reumatoide con interessamento di altri organi e apparati: Braccio	M06.18	Morbo di Still dell'adulto: Altro
M05.33	Artrite reumatoide con interessamento di altri organi e apparati: Avambraccio	M06.19	Morbo di Still dell'adulto: Localizzazione non precisata
M05.34	Artrite reumatoide con interessamento di altri organi e apparati: Mano	M06.20	Borsite reumatoide: Localizzazioni multiple
M05.35	Artrite reumatoide con interessamento di altri organi e apparati: Coscia	M06.21	Borsite reumatoide: Area spalla
M05.36	Artrite reumatoide con interessamento di altri organi e apparati: Gamba	M06.22	Borsite reumatoide: Braccio
M05.37	Artrite reumatoide con interessamento di altri organi e apparati: Caviglia e piede	M06.23	Borsite reumatoide: Avambraccio
M05.38	Artrite reumatoide con interessamento di altri organi e apparati: Altro	M06.24	Borsite reumatoide: Mano
M05.39	Artrite reumatoide con interessamento di altri organi e apparati: Localizzazione non precisata	M06.25	Borsite reumatoide: Coscia
M05.80	Altra artrite reumatoide sieropositiva: Localizzazioni multiple	M06.26	Borsite reumatoide: Gamba
M05.81	Altra artrite reumatoide sieropositiva: Area spalla	M06.27	Borsite reumatoide: Caviglia e piede
M05.82	Altra artrite reumatoide sieropositiva: Braccio	M06.28	Borsite reumatoide: Altro
M05.83	Altra artrite reumatoide sieropositiva: Avambraccio	M06.29	Borsite reumatoide: Localizzazione non precisata
M05.84	Altra artrite reumatoide sieropositiva: Mano	M06.30	Nodulo reumatoide: Localizzazioni multiple
M05.85	Altra artrite reumatoide sieropositiva: Coscia	M06.31	Nodulo reumatoide: Area spalla
M05.86	Altra artrite reumatoide sieropositiva: Gamba	M06.32	Nodulo reumatoide: Braccio
M05.87	Altra artrite reumatoide sieropositiva: Caviglia e piede	M06.33	Nodulo reumatoide: Avambraccio
M05.88	Altra artrite reumatoide sieropositiva: Altro	M06.34	Nodulo reumatoide: Mano
M05.89	Altra artrite reumatoide sieropositiva: Localizzazione non precisata	M06.35	Nodulo reumatoide: Coscia
M05.90	Artrite reumatoide sieropositiva non specificata: Localizzazioni multiple	M06.36	Nodulo reumatoide: Gamba
M05.91	Artrite reumatoide sieropositiva non specificata: Area spalla	M06.37	Nodulo reumatoide: Caviglia e piede
M05.92	Artrite reumatoide sieropositiva non specificata: Braccio	M06.38	Nodulo reumatoide: Altro
M05.93	Artrite reumatoide sieropositiva non specificata: Avambraccio	M06.39	Nodulo reumatoide: Localizzazione non precisata
M05.94	Artrite reumatoide sieropositiva non specificata: Mano	M06.40	Poliartropatia infiammatoria: Localizzazioni multiple
M05.95	Artrite reumatoide sieropositiva non specificata: Coscia	M06.41	Poliartropatia infiammatoria: Area spalla
M05.96	Artrite reumatoide sieropositiva non specificata: Gamba	M06.42	Poliartropatia infiammatoria: Braccio
M05.97	Artrite reumatoide sieropositiva non specificata: Caviglia e piede	M06.43	Poliartropatia infiammatoria: Avambraccio
M05.98	Artrite reumatoide sieropositiva non specificata: Altro	M06.44	Poliartropatia infiammatoria: Mano
M05.99	Artrite reumatoide sieropositiva non specificata: Localizzazione non precisata	M06.45	Poliartropatia infiammatoria: Coscia
M06.00	Artrite reumatoide sieronegativa: Localizzazioni multiple	M06.46	Poliartropatia infiammatoria: Gamba
		M06.47	Poliartropatia infiammatoria: Caviglia e piede
		M06.48	Poliartropatia infiammatoria: Altro
		M06.49	Poliartropatia infiammatoria: Localizzazione non precisata
		M06.80	Altra artrite reumatoide specificata: Localizzazioni multiple
		M06.81	Altra artrite reumatoide specificata: Area spalla
		M06.82	Altra artrite reumatoide specificata: Braccio
		M06.83	Altra artrite reumatoide specificata: Avambraccio
		M06.84	Altra artrite reumatoide specificata: Mano
		M06.85	Altra artrite reumatoide specificata: Coscia
		M06.86	Altra artrite reumatoide specificata: Gamba
		M06.87	Altra artrite reumatoide specificata: Caviglia e piede
		M06.88	Altra artrite reumatoide specificata: Altro
		M06.89	Altra artrite reumatoide specificata: Localizzazione non precisata
		M06.90	Artrite reumatoide non specificata: Localizzazioni multiple
		M06.91	Artrite reumatoide non specificata: Area spalla
		M06.92	Artrite reumatoide non specificata: Braccio
		M06.93	Artrite reumatoide non specificata: Avambraccio
		M06.94	Artrite reumatoide non specificata: Mano
		M06.95	Artrite reumatoide non specificata: Coscia

M06.96	Artrite reumatoide non specificata: Gamba	M07.61	Altre artropatie enteropatiche: Area spalla
M06.97	Artrite reumatoide non specificata: Caviglia e piede	M07.62	Altre artropatie enteropatiche: Braccio
M06.98	Artrite reumatoide non specificata: Altro	M07.63	Altre artropatie enteropatiche: Avambraccio
M06.99	Artrite reumatoide non specificata: Localizzazione non precisata	M07.64	Altre artropatie enteropatiche: Mano
M07.00	Artropatia psoriatica interfalangea distale {L40.5}: Localizzazioni multiple	M07.65	Altre artropatie enteropatiche: Coscia
M07.04	Artropatia psoriatica interfalangea distale {L40.5}: Mano	M07.66	Altre artropatie enteropatiche: Gamba
M07.07	Artropatia psoriatica interfalangea distale {L40.5}: Caviglia e piede	M07.67	Altre artropatie enteropatiche: Caviglia e piede
M07.09	Artropatia psoriatica interfalangea distale {L40.5}: Localizzazione non precisata	M07.68	Altre artropatie enteropatiche: Altro
M07.10	Artrite mutilante {L40.5}: Localizzazioni multiple	M07.69	Altre artropatie enteropatiche: Localizzazione non precisata
M07.11	Artrite mutilante {L40.5}: Area spalla	M08.00	Poliartrite cronica giovanile, tipo adulto: Localizzazioni multiple
M07.12	Artrite mutilante {L40.5}: Braccio	M08.01	Poliartrite cronica giovanile, tipo adulto: Area spalla
M07.13	Artrite mutilante {L40.5}: Avambraccio	M08.02	Poliartrite cronica giovanile, tipo adulto: Braccio
M07.14	Artrite mutilante {L40.5}: Mano	M08.03	Poliartrite cronica giovanile, tipo adulto: Avambraccio
M07.15	Artrite mutilante {L40.5}: Coscia	M08.04	Poliartrite cronica giovanile, tipo adulto: Mano
M07.16	Artrite mutilante {L40.5}: Gamba	M08.05	Poliartrite cronica giovanile, tipo adulto: Coscia
M07.17	Artrite mutilante {L40.5}: Caviglia e piede	M08.06	Poliartrite cronica giovanile, tipo adulto: Gamba
M07.18	Artrite mutilante {L40.5}: Altro	M08.07	Poliartrite cronica giovanile, tipo adulto: Caviglia e piede
M07.19	Artrite mutilante {L40.5}: Localizzazione non precisata	M08.08	Poliartrite cronica giovanile, tipo adulto: Altro
M07.2	Spondilite psoriasica {L40.5}	M08.09	Poliartrite cronica giovanile, tipo adulto: Localizzazione non precisata
M07.30	Altre artropatie psoriasiche {L40.5}: Localizzazioni multiple	M08.10	Spondilite anchilosante giovanile: Localizzazioni multiple
M07.31	Altre artropatie psoriasiche {L40.5}: Area spalla	M08.11	Spondilite anchilosante giovanile: Area spalla
M07.32	Altre artropatie psoriasiche {L40.5}: Braccio	M08.12	Spondilite anchilosante giovanile: Braccio
M07.33	Altre artropatie psoriasiche {L40.5}: Avambraccio	M08.13	Spondilite anchilosante giovanile: Avambraccio
M07.34	Altre artropatie psoriasiche {L40.5}: Mano	M08.14	Spondilite anchilosante giovanile: Mano
M07.35	Altre artropatie psoriasiche {L40.5}: Coscia	M08.15	Spondilite anchilosante giovanile: Coscia
M07.36	Altre artropatie psoriasiche {L40.5}: Gamba	M08.16	Spondilite anchilosante giovanile: Gamba
M07.37	Altre artropatie psoriasiche {L40.5}: Caviglia e piede	M08.17	Spondilite anchilosante giovanile: Caviglia e piede
M07.38	Altre artropatie psoriasiche {L40.5}: Altro	M08.18	Spondilite anchilosante giovanile: Altro
M07.39	Altre artropatie psoriasiche {L40.5}: Localizzazione non precisata	M08.19	Spondilite anchilosante giovanile: Localizzazione non precisata
M07.40	Artrite in morbo di Crohn [enterite regionale] {K50.-}: Localizzazioni multiple	M08.20	Artrite giovanile con esordio sistemico: Localizzazioni multiple
M07.41	Artrite in morbo di Crohn [enterite regionale] {K50.-}: Area spalla	M08.21	Artrite giovanile con esordio sistemico: Area spalla
M07.42	Artrite in morbo di Crohn [enterite regionale] {K50.-}: Braccio	M08.22	Artrite giovanile con esordio sistemico: Braccio
M07.43	Artrite in morbo di Crohn [enterite regionale] {K50.-}: Avambraccio	M08.23	Artrite giovanile con esordio sistemico: Avambraccio
M07.44	Artrite in morbo di Crohn [enterite regionale] {K50.-}: Mano	M08.24	Artrite giovanile con esordio sistemico: Mano
M07.45	Artrite in morbo di Crohn [enterite regionale] {K50.-}: Coscia	M08.25	Artrite giovanile con esordio sistemico: Coscia
M07.46	Artrite in morbo di Crohn [enterite regionale] {K50.-}: Gamba	M08.26	Artrite giovanile con esordio sistemico: Gamba
M07.47	Artrite in morbo di Crohn [enterite regionale] {K50.-}: Caviglia e piede	M08.27	Artrite giovanile con esordio sistemico: Caviglia e piede
M07.48	Artrite in morbo di Crohn [enterite regionale] {K50.-}: Altro	M08.28	Artrite giovanile con esordio sistemico: Altro
M07.49	Artrite in morbo di Crohn [enterite regionale] {K50.-}: Localizzazione non precisata	M08.29	Artrite giovanile con esordio sistemico: Localizzazione non precisata
M07.50	Artrite in colite ulcerosa {K51.-}: Localizzazioni multiple	M08.3	Artrite cronica giovanile (sieronegativa), forma poliarticolare
M07.51	Artrite in colite ulcerosa {K51.-}: Area spalla	M08.40	Artrite cronica giovanile (sieronegativa), forma pauciarticolare: Localizzazioni multiple
M07.52	Artrite in colite ulcerosa {K51.-}: Braccio	M08.41	Artrite cronica giovanile (sieronegativa), forma pauciarticolare: Area spalla
M07.53	Artrite in colite ulcerosa {K51.-}: Avambraccio	M08.42	Artrite cronica giovanile (sieronegativa), forma pauciarticolare: Braccio
M07.54	Artrite in colite ulcerosa {K51.-}: Mano	M08.43	Artrite cronica giovanile (sieronegativa), forma pauciarticolare: Avambraccio
M07.55	Artrite in colite ulcerosa {K51.-}: Coscia	M08.44	Artrite cronica giovanile (sieronegativa), forma pauciarticolare: Mano
M07.56	Artrite in colite ulcerosa {K51.-}: Gamba	M08.45	Artrite cronica giovanile (sieronegativa), forma pauciarticolare: Coscia
M07.57	Artrite in colite ulcerosa {K51.-}: Caviglia e piede	M08.46	Artrite cronica giovanile (sieronegativa), forma pauciarticolare: Gamba
M07.58	Artrite in colite ulcerosa {K51.-}: Altro	M08.47	Artrite cronica giovanile (sieronegativa), forma pauciarticolare: Caviglia e piede
M07.59	Artrite in colite ulcerosa {K51.-}: Localizzazione non precisata	M08.48	Artrite cronica giovanile (sieronegativa), forma pauciarticolare: Altro
M07.60	Altre artropatie enteropatiche: Localizzazioni multiple		



M08.49	Artrite cronica giovanile (sieronegativa), forma pauciarticolare: Localizzazione non precisata	M09.22	Artrite giovanile in colite ulcerosa {K51.-}: Braccio
M08.70	Vascolite in artrite giovanile: Localizzazioni multiple	M09.23	Artrite giovanile in colite ulcerosa {K51.-}: Avambraccio
M08.71	Vascolite in artrite giovanile: Area spalla	M09.24	Artrite giovanile in colite ulcerosa {K51.-}: Mano
M08.72	Vascolite in artrite giovanile: Braccio	M09.25	Artrite giovanile in colite ulcerosa {K51.-}: Coscia
M08.73	Vascolite in artrite giovanile: Avambraccio	M09.26	Artrite giovanile in colite ulcerosa {K51.-}: Gamba
M08.74	Vascolite in artrite giovanile: Mano	M09.27	Artrite giovanile in colite ulcerosa {K51.-}: Caviglia e piede
M08.75	Vascolite in artrite giovanile: Coscia	M09.28	Artrite giovanile in colite ulcerosa {K51.-}: Altro
M08.76	Vascolite in artrite giovanile: Gamba	M09.29	Artrite giovanile in colite ulcerosa {K51.-}: Localizzazione non precisata
M08.77	Vascolite in artrite giovanile: Caviglia e piede	M09.80	Artrite giovanile in altre malattie classificate altrove: Localizzazioni multiple
M08.78	Vascolite in artrite giovanile: Altro	M09.81	Artrite giovanile in altre malattie classificate altrove: Area spalla
M08.79	Vascolite in artrite giovanile: Localizzazione non precisata	M09.82	Artrite giovanile in altre malattie classificate altrove: Braccio
M08.80	Altra artrite giovanile: Localizzazioni multiple	M09.83	Artrite giovanile in altre malattie classificate altrove: Avambraccio
M08.81	Altra artrite giovanile: Area spalla	M09.84	Artrite giovanile in altre malattie classificate altrove: Mano
M08.82	Altra artrite giovanile: Braccio	M09.85	Artrite giovanile in altre malattie classificate altrove: Coscia
M08.83	Altra artrite giovanile: Avambraccio	M09.86	Artrite giovanile in altre malattie classificate altrove: Gamba
M08.84	Altra artrite giovanile: Mano	M09.87	Artrite giovanile in altre malattie classificate altrove: Caviglia e piede
M08.85	Altra artrite giovanile: Coscia	M09.88	Artrite giovanile in altre malattie classificate altrove: Altro
M08.86	Altra artrite giovanile: Gamba	M09.89	Artrite giovanile in altre malattie classificate altrove: Localizzazione non precisata
M08.87	Altra artrite giovanile: Caviglia e piede	M10.00	Gotta idiopatica: Localizzazioni multiple
M08.88	Altra artrite giovanile: Altro	M10.01	Gotta idiopatica: Area spalla
M08.89	Altra artrite giovanile: Localizzazione non precisata	M10.02	Gotta idiopatica: Braccio
M08.90	Artrite giovanile non specificata: Localizzazioni multiple	M10.03	Gotta idiopatica: Avambraccio
M08.91	Artrite giovanile non specificata: Area spalla	M10.04	Gotta idiopatica: Mano
M08.92	Artrite giovanile non specificata: Braccio	M10.05	Gotta idiopatica: Coscia
M08.93	Artrite giovanile non specificata: Avambraccio	M10.06	Gotta idiopatica: Gamba
M08.94	Artrite giovanile non specificata: Mano	M10.07	Gotta idiopatica: Caviglia e piede
M08.95	Artrite giovanile non specificata: Coscia	M10.08	Gotta idiopatica: Altro
M08.96	Artrite giovanile non specificata: Gamba	M10.09	Gotta idiopatica: Localizzazione non precisata
M08.97	Artrite giovanile non specificata: Caviglia e piede	M10.20	Gotta indotta da farmaci: Localizzazioni multiple
M08.98	Artrite giovanile non specificata: Altro	M10.21	Gotta indotta da farmaci: Area spalla
M08.99	Artrite giovanile non specificata: Localizzazione non precisata	M10.22	Gotta indotta da farmaci: Braccio
M09.00	Artrite giovanile in psoriasi [L40.5]: Localizzazioni multiple	M10.23	Gotta indotta da farmaci: Avambraccio
M09.01	Artrite giovanile in psoriasi [L40.5]: Area spalla	M10.24	Gotta indotta da farmaci: Mano
M09.02	Artrite giovanile in psoriasi [L40.5]: Braccio	M10.25	Gotta indotta da farmaci: Coscia
M09.03	Artrite giovanile in psoriasi [L40.5]: Avambraccio	M10.26	Gotta indotta da farmaci: Gamba
M09.04	Artrite giovanile in psoriasi [L40.5]: Mano	M10.27	Gotta indotta da farmaci: Caviglia e piede
M09.05	Artrite giovanile in psoriasi [L40.5]: Coscia	M10.28	Gotta indotta da farmaci: Altro
M09.06	Artrite giovanile in psoriasi [L40.5]: Gamba	M10.29	Gotta indotta da farmaci: Localizzazione non precisata
M09.07	Artrite giovanile in psoriasi [L40.5]: Caviglia e piede	M10.40	Altra gotta secondaria: Localizzazioni multiple
M09.08	Artrite giovanile in psoriasi [L40.5]: Altro	M10.41	Altra gotta secondaria: Area spalla
M09.09	Artrite giovanile in psoriasi [L40.5]: Localizzazione non precisata	M10.42	Altra gotta secondaria: Braccio
M09.10	Artrite giovanile in morbo di Crohn [enterite regionale] {K50.-}: Localizzazioni multiple	M10.43	Altra gotta secondaria: Avambraccio
M09.11	Artrite giovanile in morbo di Crohn [enterite regionale] {K50.-}: Area spalla	M10.44	Altra gotta secondaria: Mano
M09.12	Artrite giovanile in morbo di Crohn [enterite regionale] {K50.-}: Braccio	M10.45	Altra gotta secondaria: Coscia
M09.13	Artrite giovanile in morbo di Crohn [enterite regionale] {K50.-}: Avambraccio	M10.46	Altra gotta secondaria: Gamba
M09.14	Artrite giovanile in morbo di Crohn [enterite regionale] {K50.-}: Mano	M10.47	Altra gotta secondaria: Caviglia e piede
M09.15	Artrite giovanile in morbo di Crohn [enterite regionale] {K50.-}: Coscia	M10.48	Altra gotta secondaria: Altro
M09.16	Artrite giovanile in morbo di Crohn [enterite regionale] {K50.-}: Gamba	M10.49	Altra gotta secondaria: Localizzazione non precisata
M09.17	Artrite giovanile in morbo di Crohn [enterite regionale] {K50.-}: Caviglia e piede	M10.90	Gotta non specificata: Localizzazioni multiple
M09.18	Artrite giovanile in morbo di Crohn [enterite regionale] {K50.-}: Altro	M10.91	Gotta non specificata: Area spalla
M09.19	Artrite giovanile in morbo di Crohn [enterite regionale] {K50.-}: Localizzazione non precisata	M10.92	Gotta non specificata: Braccio
M09.20	Artrite giovanile in colite ulcerosa {K51.-}: Localizzazioni multiple	M10.93	Gotta non specificata: Avambraccio
M09.21	Artrite giovanile in colite ulcerosa {K51.-}: Area spalla	M10.94	Gotta non specificata: Mano
		M10.95	Gotta non specificata: Coscia
		M10.96	Gotta non specificata: Gamba
		M10.97	Gotta non specificata: Caviglia e piede
		M10.98	Gotta non specificata: Altro

M10.99	Gotta non specificata: Localizzazione non precisata	M11.99	Artropatia da microcristalli non specificata: Localizzazione non precisata
M11.00	Malattia da deposito di cristalli di idrossiapatite: Localizzazioni multiple	M12.00	Artropatia cronica post-reumatica [Jaccoud]: Localizzazioni multiple
M11.01	Malattia da deposito di cristalli di idrossiapatite: Area spalla	M12.01	Artropatia cronica post-reumatica [Jaccoud]: Area spalla
M11.02	Malattia da deposito di cristalli di idrossiapatite: Braccio	M12.02	Artropatia cronica post-reumatica [Jaccoud]: Braccio
M11.03	Malattia da deposito di cristalli di idrossiapatite: Avambraccio	M12.03	Artropatia cronica post-reumatica [Jaccoud]: Avambraccio
M11.04	Malattia da deposito di cristalli di idrossiapatite: Mano	M12.04	Artropatia cronica post-reumatica [Jaccoud]: Mano
M11.05	Malattia da deposito di cristalli di idrossiapatite: Coscia	M12.05	Artropatia cronica post-reumatica [Jaccoud]: Coscia
M11.06	Malattia da deposito di cristalli di idrossiapatite: Gamba	M12.06	Artropatia cronica post-reumatica [Jaccoud]: Gamba
M11.07	Malattia da deposito di cristalli di idrossiapatite: Caviglia e piede	M12.07	Artropatia cronica post-reumatica [Jaccoud]: Caviglia e piede
M11.08	Malattia da deposito di cristalli di idrossiapatite: Altro	M12.08	Artropatia cronica post-reumatica [Jaccoud]: Altro
M11.09	Malattia da deposito di cristalli di idrossiapatite: Localizzazione non precisata	M12.09	Artropatia cronica post-reumatica [Jaccoud]: Localizzazione non precisata
M11.10	Condrocalsinosi familiare: Localizzazioni multiple	M12.10	Malattia di Kaschin-Beck: Localizzazioni multiple
M11.11	Condrocalsinosi familiare: Area spalla	M12.11	Malattia di Kaschin-Beck: Area spalla
M11.12	Condrocalsinosi familiare: Braccio	M12.12	Malattia di Kaschin-Beck: Braccio
M11.13	Condrocalsinosi familiare: Avambraccio	M12.13	Malattia di Kaschin-Beck: Avambraccio
M11.14	Condrocalsinosi familiare: Mano	M12.14	Malattia di Kaschin-Beck: Mano
M11.15	Condrocalsinosi familiare: Coscia	M12.15	Malattia di Kaschin-Beck: Coscia
M11.16	Condrocalsinosi familiare: Gamba	M12.16	Malattia di Kaschin-Beck: Gamba
M11.17	Condrocalsinosi familiare: Caviglia e piede	M12.17	Malattia di Kaschin-Beck: Caviglia e piede
M11.18	Condrocalsinosi familiare: Altro	M12.18	Malattia di Kaschin-Beck: Altro
M11.19	Condrocalsinosi familiare: Localizzazione non precisata	M12.19	Malattia di Kaschin-Beck: Localizzazione non precisata
M11.20	Altra condrocalsinosi: Localizzazioni multiple	M12.20	Sinovite villonodulare (pigmentata): Localizzazioni multiple
M11.21	Altra condrocalsinosi: Area spalla	M12.21	Sinovite villonodulare (pigmentata): Area spalla
M11.22	Altra condrocalsinosi: Braccio	M12.22	Sinovite villonodulare (pigmentata): Braccio
M11.23	Altra condrocalsinosi: Avambraccio	M12.23	Sinovite villonodulare (pigmentata): Avambraccio
M11.24	Altra condrocalsinosi: Mano	M12.24	Sinovite villonodulare (pigmentata): Mano
M11.25	Altra condrocalsinosi: Coscia	M12.25	Sinovite villonodulare (pigmentata): Coscia
M11.26	Altra condrocalsinosi: Gamba	M12.26	Sinovite villonodulare (pigmentata): Gamba
M11.27	Altra condrocalsinosi: Caviglia e piede	M12.27	Sinovite villonodulare (pigmentata): Caviglia e piede
M11.28	Altra condrocalsinosi: Altro	M12.28	Sinovite villonodulare (pigmentata): Altro
M11.29	Altra condrocalsinosi: Localizzazione non precisata	M12.29	Sinovite villonodulare (pigmentata): Localizzazione non precisata
M11.80	Altra artropatia, specificata, da microcristalli: Localizzazioni multiple	M12.30	Reumatismo palindromico: Localizzazioni multiple
M11.81	Altra artropatia, specificata, da microcristalli: Area spalla	M12.31	Reumatismo palindromico: Area spalla
M11.82	Altra artropatia, specificata, da microcristalli: Braccio	M12.32	Reumatismo palindromico: Braccio
M11.83	Altra artropatia, specificata, da microcristalli: Avambraccio	M12.33	Reumatismo palindromico: Avambraccio
M11.84	Altra artropatia, specificata, da microcristalli: Mano	M12.34	Reumatismo palindromico: Mano
M11.85	Altra artropatia, specificata, da microcristalli: Coscia	M12.35	Reumatismo palindromico: Coscia
M11.86	Altra artropatia, specificata, da microcristalli: Gamba	M12.36	Reumatismo palindromico: Gamba
M11.87	Altra artropatia, specificata, da microcristalli: Caviglia e piede	M12.37	Reumatismo palindromico: Caviglia e piede
M11.88	Altra artropatia, specificata, da microcristalli: Altro	M12.38	Reumatismo palindromico: Altro
M11.89	Altra artropatia, specificata, da microcristalli: Localizzazione non precisata	M12.39	Reumatismo palindromico: Localizzazione non precisata
M11.90	Artropatia da microcristalli non specificata: Localizzazioni multiple	M12.40	Irdartrosi intermittente: Localizzazioni multiple
M11.91	Artropatia da microcristalli non specificata: Area spalla	M12.41	Irdartrosi intermittente: Area spalla
M11.92	Artropatia da microcristalli non specificata: Braccio	M12.42	Irdartrosi intermittente: Braccio
M11.93	Artropatia da microcristalli non specificata: Avambraccio	M12.43	Irdartrosi intermittente: Avambraccio
M11.94	Artropatia da microcristalli non specificata: Mano	M12.44	Irdartrosi intermittente: Mano
M11.95	Artropatia da microcristalli non specificata: Coscia	M12.45	Irdartrosi intermittente: Coscia
M11.96	Artropatia da microcristalli non specificata: Gamba	M12.46	Irdartrosi intermittente: Gamba
M11.97	Artropatia da microcristalli non specificata: Caviglia e piede	M12.47	Irdartrosi intermittente: Caviglia e piede
M11.98	Artropatia da microcristalli non specificata: Altro	M12.48	Irdartrosi intermittente: Altro
		M12.49	Irdartrosi intermittente: Localizzazione non precisata
		M12.50	Artropatia traumatica: Localizzazioni multiple
		M12.51	Artropatia traumatica: Area spalla
		M12.52	Artropatia traumatica: Braccio
		M12.53	Artropatia traumatica: Avambraccio
		M12.54	Artropatia traumatica: Mano
		M12.55	Artropatia traumatica: Coscia
		M12.56	Artropatia traumatica: Gamba
		M12.57	Artropatia traumatica: Caviglia e piede

M12.58	Artropatia traumatica: Altro	M14.08	Artropatia gottosa da deficit enzimatico o altre malattie ereditarie: Altro
M12.59	Artropatia traumatica: Localizzazione non precisata	M14.09	Artropatia gottosa da deficit enzimatico o altre malattie ereditarie: Localizzazione non precisata
M12.80	Altre artropatie specificate non classificate altrove: Localizzazioni multiple	M14.10	Artropatia da deposito di cristalli in altre malattie metaboliche: Localizzazioni multiple
M12.81	Altre artropatie specificate non classificate altrove: Area spalla	M14.11	Artropatia da deposito di cristalli in altre malattie metaboliche: Area spalla
M12.82	Altre artropatie specificate non classificate altrove: Braccio	M14.12	Artropatia da deposito di cristalli in altre malattie metaboliche: Braccio
M12.83	Altre artropatie specificate non classificate altrove: Avambraccio	M14.13	Artropatia da deposito di cristalli in altre malattie metaboliche: Avambraccio
M12.84	Altre artropatie specificate non classificate altrove: Mano	M14.14	Artropatia da deposito di cristalli in altre malattie metaboliche: Mano
M12.85	Altre artropatie specificate non classificate altrove: Coscia	M14.15	Artropatia da deposito di cristalli in altre malattie metaboliche: Coscia
M12.86	Altre artropatie specificate non classificate altrove: Gamba	M14.16	Artropatia da deposito di cristalli in altre malattie metaboliche: Gamba
M12.87	Altre artropatie specificate non classificate altrove: Caviglia e piede	M14.17	Artropatia da deposito di cristalli in altre malattie metaboliche: Caviglia e piede
M12.88	Altre artropatie specificate non classificate altrove: Altro	M14.18	Artropatia da deposito di cristalli in altre malattie metaboliche: Altro
M12.89	Altre artropatie specificate non classificate altrove: Localizzazione non precisata	M14.19	Artropatia da deposito di cristalli in altre malattie metaboliche: Localizzazione non precisata
M13.0	Poliartrite non specificata	M14.20	Artropatia diabetica {E10-E14 con quarto carattere comune .6}: Localizzazioni multiple
M13.11	Monoartrite non classificata altrove: Area spalla	M14.21	Artropatia diabetica {E10-E14 con quarto carattere comune .6}: Area spalla
M13.12	Monoartrite non classificata altrove: Braccio	M14.22	Artropatia diabetica {E10-E14 con quarto carattere comune .6}: Braccio
M13.13	Monoartrite non classificata altrove: Avambraccio	M14.23	Artropatia diabetica {E10-E14 con quarto carattere comune .6}: Avambraccio
M13.14	Monoartrite non classificata altrove: Mano	M14.24	Artropatia diabetica {E10-E14 con quarto carattere comune .6}: Mano
M13.15	Monoartrite non classificata altrove: Coscia	M14.25	Artropatia diabetica {E10-E14 con quarto carattere comune .6}: Coscia
M13.16	Monoartrite non classificata altrove: Gamba	M14.26	Artropatia diabetica {E10-E14 con quarto carattere comune .6}: Gamba
M13.17	Monoartrite non classificata altrove: Caviglia e piede	M14.27	Artropatia diabetica {E10-E14 con quarto carattere comune .6}: Caviglia e piede
M13.18	Monoartrite non classificata altrove: Altro	M14.28	Artropatia diabetica {E10-E14 con quarto carattere comune .6}: Altro
M13.19	Monoartrite non classificata altrove: Localizzazione non precisata	M14.29	Artropatia diabetica {E10-E14 con quarto carattere comune .6}: Localizzazione non precisata
M13.80	Altre artriti specificate: Localizzazioni multiple	M14.30	Reticoloistocitosi multicentrica {E78.8}: Localizzazioni multiple
M13.81	Altre artriti specificate: Area spalla	M14.31	Reticoloistocitosi multicentrica {E78.8}: Area spalla
M13.82	Altre artriti specificate: Braccio	M14.32	Reticoloistocitosi multicentrica {E78.8}: Braccio
M13.83	Altre artriti specificate: Avambraccio	M14.33	Reticoloistocitosi multicentrica {E78.8}: Avambraccio
M13.84	Altre artriti specificate: Mano	M14.34	Reticoloistocitosi multicentrica {E78.8}: Mano
M13.85	Altre artriti specificate: Coscia	M14.35	Reticoloistocitosi multicentrica {E78.8}: Coscia
M13.86	Altre artriti specificate: Gamba	M14.36	Reticoloistocitosi multicentrica {E78.8}: Gamba
M13.87	Altre artriti specificate: Caviglia e piede	M14.37	Reticoloistocitosi multicentrica {E78.8}: Caviglia e piede
M13.88	Altre artriti specificate: Altro	M14.38	Reticoloistocitosi multicentrica {E78.8}: Altro
M13.89	Altre artriti specificate: Localizzazione non precisata	M14.39	Reticoloistocitosi multicentrica {E78.8}: Localizzazione non precisata
M13.90	Artrite non specificata: Localizzazioni multiple	M14.40	Artropatia in amiloidosi {E85.-}: Localizzazioni multiple
M13.91	Artrite non specificata: Area spalla	M14.41	Artropatia in amiloidosi {E85.-}: Area spalla
M13.92	Artrite non specificata: Braccio	M14.42	Artropatia in amiloidosi {E85.-}: Braccio
M13.93	Artrite non specificata: Avambraccio	M14.43	Artropatia in amiloidosi {E85.-}: Avambraccio
M13.94	Artrite non specificata: Mano	M14.44	Artropatia in amiloidosi {E85.-}: Mano
M13.95	Artrite non specificata: Coscia	M14.45	Artropatia in amiloidosi {E85.-}: Coscia
M13.96	Artrite non specificata: Gamba	M14.46	Artropatia in amiloidosi {E85.-}: Gamba
M13.97	Artrite non specificata: Caviglia e piede	M14.47	Artropatia in amiloidosi {E85.-}: Caviglia e piede
M13.98	Artrite non specificata: Altro	M14.48	Artropatia in amiloidosi {E85.-}: Altro
M13.99	Artrite non specificata: Localizzazione non precisata	M14.49	Artropatia in amiloidosi {E85.-}: Localizzazione non precisata
M14.00	Artropatia gottosa da deficit enzimatico o altre malattie ereditarie: Localizzazioni multiple		
M14.01	Artropatia gottosa da deficit enzimatico o altre malattie ereditarie: Area spalla		
M14.02	Artropatia gottosa da deficit enzimatico o altre malattie ereditarie: Braccio		
M14.03	Artropatia gottosa da deficit enzimatico o altre malattie ereditarie: Avambraccio		
M14.04	Artropatia gottosa da deficit enzimatico o altre malattie ereditarie: Mano		
M14.05	Artropatia gottosa da deficit enzimatico o altre malattie ereditarie: Coscia		
M14.06	Artropatia gottosa da deficit enzimatico o altre malattie ereditarie: Gamba		
M14.07	Artropatia gottosa da deficit enzimatico o altre malattie ereditarie: Caviglia e piede		

M14.50	Artropatia in altre malattie endocrine, nutrizionali e metaboliche: Localizzazioni multiple	M17.4	Altra gonartrosi secondaria bilaterale
M14.51	Artropatia in altre malattie endocrine, nutrizionali e metaboliche: Area spalla	M17.5	Altra gonartrosi secondaria
M14.52	Artropatia in altre malattie endocrine, nutrizionali e metaboliche: Braccio	M17.9	Gonartrosi non specificata
M14.53	Artropatia in altre malattie endocrine, nutrizionali e metaboliche: Avambraccio	M18.0	Artrosi primaria della prima articolazione carpometacarpica bilaterale (rizartrosi)
M14.54	Artropatia in altre malattie endocrine, nutrizionali e metaboliche: Mano	M18.1	Altra artrosi primaria della prima articolazione carpometacarpica
M14.55	Artropatia in altre malattie endocrine, nutrizionali e metaboliche: Coscia	M18.2	Artrosi post-traumatica bilaterale della prima articolazione carpometacarpica
M14.56	Artropatia in altre malattie endocrine, nutrizionali e metaboliche: Gamba	M18.3	Altra artrosi post-traumatica della prima articolazione carpometacarpica
M14.57	Artropatia in altre malattie endocrine, nutrizionali e metaboliche: Caviglia e piede	M18.4	Altra artrosi secondaria bilaterale della prima articolazione carpometacarpica
M14.58	Artropatia in altre malattie endocrine, nutrizionali e metaboliche: Altro	M18.5	Altra artrosi secondaria della prima articolazione carpometacarpica
M14.59	Artropatia in altre malattie endocrine, nutrizionali e metaboliche: Localizzazione non precisata	M18.9	Artrosi, non specificata, della prima articolazione carpometacarpica
M14.60	Artropatia neuropatica: Localizzazioni multiple	M19.01	Artrosi primaria di altre articolazioni: Area spalla
M14.61	Artropatia neuropatica: Area spalla	M19.02	Artrosi primaria di altre articolazioni: Braccio
M14.62	Artropatia neuropatica: Braccio	M19.03	Artrosi primaria di altre articolazioni: Avambraccio
M14.63	Artropatia neuropatica: Avambraccio	M19.04	Artrosi primaria di altre articolazioni: Mano
M14.64	Artropatia neuropatica: Mano	M19.05	Artrosi primaria di altre articolazioni: Coscia
M14.65	Artropatia neuropatica: Coscia	M19.07	Artrosi primaria di altre articolazioni: Caviglia e piede
M14.66	Artropatia neuropatica: Gamba	M19.08	Artrosi primaria di altre articolazioni: Altro
M14.67	Artropatia neuropatica: Caviglia e piede	M19.09	Artrosi primaria di altre articolazioni: Localizzazione non precisata
M14.68	Artropatia neuropatica: Altro	M19.11	Artrosi post-traumatica di altre articolazioni: Area spalla
M14.69	Artropatia neuropatica: Localizzazione non precisata	M19.12	Artrosi post-traumatica di altre articolazioni: Braccio
M14.80	Artropatie in altre malattie specificate classificate altrove: Localizzazioni multiple	M19.13	Artrosi post-traumatica di altre articolazioni: Avambraccio
M14.81	Artropatie in altre malattie specificate classificate altrove: Area spalla	M19.14	Artrosi post-traumatica di altre articolazioni: Mano
M14.82	Artropatie in altre malattie specificate classificate altrove: Braccio	M19.15	Artrosi post-traumatica di altre articolazioni: Coscia
M14.83	Artropatie in altre malattie specificate classificate altrove: Avambraccio	M19.17	Artrosi post-traumatica di altre articolazioni: Caviglia e piede
M14.84	Artropatie in altre malattie specificate classificate altrove: Mano	M19.18	Artrosi post-traumatica di altre articolazioni: Altro
M14.85	Artropatie in altre malattie specificate classificate altrove: Coscia	M19.19	Artrosi post-traumatica di altre articolazioni: Localizzazione non precisata
M14.86	Artropatie in altre malattie specificate classificate altrove: Gamba	M19.21	Artrosi secondaria di altre articolazioni: Area spalla
M14.87	Artropatie in altre malattie specificate classificate altrove: Caviglia e piede	M19.22	Artrosi secondaria di altre articolazioni: Braccio
M14.88	Artropatie in altre malattie specificate classificate altrove: Altro	M19.23	Artrosi secondaria di altre articolazioni: Avambraccio
M14.89	Artropatie in altre malattie specificate classificate altrove: Localizzazione non precisata	M19.24	Artrosi secondaria di altre articolazioni: Mano
M15.0	(Osteo)artrosi generalizzata primaria	M19.25	Artrosi secondaria di altre articolazioni: Coscia
M15.1	Noduli di Heberden (con artropatia)	M19.27	Artrosi secondaria di altre articolazioni: Caviglia e piede
M15.2	Noduli di Bouchard (con artropatia)	M19.28	Artrosi secondaria di altre articolazioni: Altro
M15.3	Artrosi secondaria multipla	M19.29	Artrosi secondaria di altre articolazioni: Localizzazione non precisata
M15.4	(Osteo)artrosi erosiva	M19.81	Altra artrosi specificata: Area spalla
M15.8	Altra poliartrosi	M19.82	Altra artrosi specificata: Braccio
M15.9	Poliartrosi non specificata	M19.83	Altra artrosi specificata: Avambraccio
M16.0	Coxartrosi primaria bilaterale	M19.84	Altra artrosi specificata: Mano
M16.1	Altra coxartrosi primaria	M19.85	Altra artrosi specificata: Coscia
M16.2	Coxartrosi bilaterale da displasia	M19.87	Altra artrosi specificata: Caviglia e piede
M16.3	Altra coxartrosi displasica	M19.88	Altra artrosi specificata: Altro
M16.4	Coxartrosi bilaterale post-traumatica	M19.89	Altra artrosi specificata: Localizzazione non precisata
M16.5	Altra coxartrosi post-traumatica	M19.91	Artrosi non specificata: Area spalla
M16.6	Altra coxartrosi secondaria bilaterale	M19.92	Artrosi non specificata: Braccio
M16.7	Altra coxartrosi secondaria	M19.93	Artrosi non specificata: Avambraccio
M16.9	Coxartrosi non specificata	M19.94	Artrosi non specificata: Mano
M17.0	Gonartrosi primaria bilaterale	M19.95	Artrosi non specificata: Coscia
M17.1	Altra gonartrosi primaria	M19.97	Artrosi non specificata: Caviglia e piede
M17.2	Gonartrosi post-traumatica bilaterale	M19.98	Artrosi non specificata: Altro
M17.3	Altre gonartrosi post-traumatiche	M19.99	Artrosi non specificata: Localizzazione non precisata
		M20.0	Deformità di uno o più dita della mano
		M20.1	Alluce valgo (acquisito)
		M20.2	Alluce rigido

M20.3	Altra deformità dell'alluce (acquisita)	M21.84	Altre deformità acquisite degli arti specificate: Mano
M20.4	Altro(e) dito(a) del piede a martello (acquisito(e))	M21.85	Altre deformità acquisite degli arti specificate: Coscia
M20.5	Altre deformità di dito(a) del piede (acquisite)	M21.86	Altre deformità acquisite degli arti specificate: Gamba
M20.6	Deformità acquisita di dito(a) del piede non specificata	M21.89	Altre deformità acquisite degli arti specificate: Localizzazione non precisata
M21.00	Valgismo non classificato altrove: Localizzazioni multiple	M21.90	Deformità acquisita di arto non specificata: Localizzazioni multiple
M21.01	Valgismo non classificato altrove: Area spalla	M21.91	Deformità acquisita di arto non specificata: Area spalla
M21.02	Valgismo non classificato altrove: Braccio	M21.92	Deformità acquisita di arto non specificata: Braccio
M21.03	Valgismo non classificato altrove: Avambraccio	M21.93	Deformità acquisita di arto non specificata: Avambraccio
M21.04	Valgismo non classificato altrove: Mano	M21.94	Deformità acquisita di arto non specificata: Mano
M21.05	Valgismo non classificato altrove: Coscia	M21.95	Deformità acquisita di arto non specificata: Coscia
M21.06	Valgismo non classificato altrove: Gamba	M21.96	Deformità acquisita di arto non specificata: Gamba
M21.07	Valgismo non classificato altrove: Caviglia e piede	M21.97	Deformità acquisita di arto non specificata: Caviglia e piede
M21.08	Valgismo non classificato altrove: Altro	M21.99	Deformità acquisita di arto non specificata: Localizzazione non precisata
M21.09	Valgismo non classificato altrove: Localizzazione non precisata	M22.0	Lussazione recidivante della rotula
M21.10	Varismo non classificato altrove: Localizzazioni multiple	M22.1	Sublussazione recidivante della rotula
M21.11	Varismo non classificato altrove: Area spalla	M22.2	Disturbi femoro-rotulei
M21.12	Varismo non classificato altrove: Braccio	M22.3	Altri spostamenti della rotula
M21.13	Varismo non classificato altrove: Avambraccio	M22.4	Condromalacia della rotula
M21.14	Varismo non classificato altrove: Mano	M22.8	Altri disturbi della rotula
M21.15	Varismo non classificato altrove: Coscia	M22.9	Disturbo della rotula non specificato
M21.16	Varismo non classificato altrove: Gamba	M23.00	Menisco cistico: Localizzazioni multiple
M21.17	Varismo non classificato altrove: Caviglia e piede	M23.01	Menisco cistico: Corno anteriore del menisco interno
M21.18	Varismo non classificato altrove: Altro	M23.02	Menisco cistico: Corno posteriore del menisco interno
M21.19	Varismo non classificato altrove: Localizzazione non precisata	M23.03	Menisco cistico: Altra e non specificata parte del menisco interno
M21.20	Deformità in flessione: Localizzazioni multiple	M23.04	Menisco cistico: Corno anteriore del menisco esterno
M21.21	Deformità in flessione: Area spalla	M23.05	Menisco cistico: Corno posteriore del menisco esterno
M21.22	Deformità in flessione: Braccio	M23.06	Menisco cistico: Altra e non specificata parte del menisco esterno
M21.23	Deformità in flessione: Avambraccio	M23.09	Menisco cistico: Menisco non specificato
M21.24	Deformità in flessione: Mano	M23.10	Menisco discoide (congenito): Localizzazioni multiple
M21.25	Deformità in flessione: Coscia	M23.13	Menisco discoide (congenito): Menisco interno
M21.26	Deformità in flessione: Gamba	M23.16	Menisco discoide (congenito): Menisco esterno
M21.27	Deformità in flessione: Caviglia e piede	M23.19	Menisco discoide (congenito): Menisco non specificato
M21.28	Deformità in flessione: Altro	M23.20	Lesione di menisco da lacerazione o traumatismo di vecchia data: Localizzazioni multiple
M21.29	Deformità in flessione: Localizzazione non precisata	M23.21	Lesione di menisco da lacerazione o traumatismo di vecchia data: Corno anteriore del menisco interno
M21.30	Piede o polso cadente (acquisito): Localizzazioni multiple	M23.22	Lesione di menisco da lacerazione o traumatismo di vecchia data: Corno posteriore del menisco interno
M21.37	Piede o polso cadente (acquisito): Caviglia e piede	M23.23	Lesione di menisco da lacerazione o traumatismo di vecchia data: Altra e non specificata parte del menisco interno
M21.4	Piede piatto [pes planus] (acquisito)	M23.24	Lesione di menisco da lacerazione o traumatismo di vecchia data: Corno anteriore del menisco esterno
M21.57	Mano e piede ad artiglio o torti acquisiti: Caviglia e piede	M23.25	Lesione di menisco da lacerazione o traumatismo di vecchia data: Corno posteriore del menisco esterno
M21.60	Piede cavo acquisito	M23.26	Lesione di menisco da lacerazione o traumatismo di vecchia data: Altra e non specificata parte del menisco esterno
M21.61	Piede piatto valgo acquisito	M23.29	Lesione di menisco da lacerazione o traumatismo di vecchia data: Menisco non specificato
M21.62	Piede equino acquisito	M23.30	Altre lesioni di menisco: Localizzazioni multiple
M21.63	Piede piatto valgo acquisito	M23.31	Altre lesioni di menisco: Corno anteriore del menisco interno
M21.68	Altre deformità acquisite della caviglia e del piede		
M21.70	Lunghezza ineguale di arti (acquisita): Localizzazioni multiple		
M21.71	Lunghezza ineguale di arti (acquisita): Area spalla		
M21.72	Lunghezza ineguale di arti (acquisita): Braccio		
M21.73	Lunghezza ineguale di arti (acquisita): Avambraccio		
M21.74	Lunghezza ineguale di arti (acquisita): Mano		
M21.75	Lunghezza ineguale di arti (acquisita): Coscia		
M21.76	Lunghezza ineguale di arti (acquisita): Gamba		
M21.77	Lunghezza ineguale di arti (acquisita): Caviglia e piede		
M21.79	Lunghezza ineguale di arti (acquisita): Localizzazione non precisata		
M21.80	Altre deformità acquisite degli arti specificate: Localizzazioni multiple		
M21.81	Altre deformità acquisite degli arti specificate: Area spalla		
M21.82	Altre deformità acquisite degli arti specificate: Braccio		
M21.83	Altre deformità acquisite degli arti specificate: Avambraccio		

M23.32	Altre lesioni di menisco: Corno posteriore del menisco interno	M23.96	Lesione interna del ginocchio non specificata: Altra e non specificata parte del menisco esterno
M23.33	Altre lesioni di menisco: Altra e non specificata parte del menisco interno	M23.97	Lesione interna del ginocchio non specificata: Legamento capsulare
M23.34	Altre lesioni di menisco: Corno anteriore del menisco esterno	M23.99	Lesione interna del ginocchio non specificata: Legamento o menisco non specificato
M23.35	Altre lesioni di menisco: Corno posteriore del menisco esterno	M24.00	Corpo libero endoarticolare: Localizzazioni multiple
M23.36	Altre lesioni di menisco: Altra e non specificata parte del menisco esterno	M24.01	Corpo libero endoarticolare: Area spalla
M23.39	Altre lesioni di menisco: Menisco non specificato	M24.02	Corpo libero endoarticolare: Braccio
M23.4	Corpo libero endoarticolare del ginocchio	M24.03	Corpo libero endoarticolare: Avambraccio
M23.50	Instabilità cronica del ginocchio: Localizzazioni multiple	M24.04	Corpo libero endoarticolare: Mano
M23.51	Instabilità cronica del ginocchio: Legamento crociato anteriore	M24.05	Corpo libero endoarticolare: Coscia
M23.52	Instabilità cronica del ginocchio: Legamento crociato posteriore	M24.07	Corpo libero endoarticolare: Caviglia e piede
M23.53	Instabilità cronica del ginocchio: Legamento collaterale interno (tibiale)	M24.08	Corpo libero endoarticolare: Altro
M23.54	Instabilità cronica del ginocchio: Legamento collaterale esterno (peroneale)	M24.09	Corpo libero endoarticolare: Localizzazione non precisata
M23.57	Instabilità cronica del ginocchio: Legamento capsulare	M24.10	Altri disturbi delle cartilagini articolari: Localizzazioni multiple
M23.59	Instabilità cronica del ginocchio: Legamento non specificato	M24.11	Altri disturbi delle cartilagini articolari: Area spalla
M23.60	Altre rotture spontanee di legamento(i) del ginocchio: Localizzazioni multiple	M24.12	Altri disturbi delle cartilagini articolari: Braccio
M23.61	Altre rotture spontanee di legamento(i) del ginocchio: Legamento crociato anteriore	M24.13	Altri disturbi delle cartilagini articolari: Avambraccio
M23.62	Altre rotture spontanee di legamento(i) del ginocchio: Legamento crociato posteriore	M24.14	Altri disturbi delle cartilagini articolari: Mano
M23.63	Altre rotture spontanee di legamento(i) del ginocchio: Legamento collaterale interno (tibiale)	M24.15	Altri disturbi delle cartilagini articolari: Coscia
M23.64	Altre rotture spontanee di legamento(i) del ginocchio: Legamento collaterale esterno (peroneale)	M24.17	Altri disturbi delle cartilagini articolari: Caviglia e piede
M23.67	Altre rotture spontanee di legamento(i) del ginocchio: Legamento capsulare	M24.18	Altri disturbi delle cartilagini articolari: Altro
M23.69	Altre rotture spontanee di legamento(i) del ginocchio: Legamento non specificato	M24.19	Altri disturbi delle cartilagini articolari: Localizzazione non precisata
M23.80	Altre lesioni interne del ginocchio: Localizzazioni multiple	M24.20	Disturbi dei legamenti: Localizzazioni multiple
M23.81	Altre lesioni interne del ginocchio: Legamento crociato anteriore	M24.21	Disturbi dei legamenti: Area spalla
M23.82	Altre lesioni interne del ginocchio: Legamento crociato posteriore	M24.22	Disturbi dei legamenti: Braccio
M23.83	Altre lesioni interne del ginocchio: Legamento collaterale interno (tibiale)	M24.23	Disturbi dei legamenti: Avambraccio
M23.84	Altre lesioni interne del ginocchio: Legamento collaterale esterno (peroneale)	M24.24	Disturbi dei legamenti: Mano
M23.87	Altre lesioni interne del ginocchio: Legamento capsulare	M24.25	Disturbi dei legamenti: Coscia
M23.89	Altre lesioni interne del ginocchio: Legamento non specificato	M24.27	Disturbi dei legamenti: Caviglia e piede
M23.90	Lesione interna del ginocchio non specificata: Localizzazioni multiple	M24.28	Disturbi dei legamenti: Altro
M23.91	Lesione interna del ginocchio non specificata: Legamento crociato anteriore o corno anteriore del menisco interno	M24.29	Disturbi dei legamenti: Localizzazione non precisata
M23.92	Lesione interna del ginocchio non specificata: Legamento crociato posteriore o corno posteriore del menisco interno	M24.30	Lussazione e sublussazione patologiche di articolazione non classificata altrove: Localizzazioni multiple
M23.93	Lesione interna del ginocchio non specificata: Legamento collaterale interno (tibiale) o altra e non specificata parte del menisco interno	M24.31	Lussazione e sublussazione patologiche di articolazione non classificata altrove: Area spalla
M23.94	Lesione interna del ginocchio non specificata: Legamento collaterale esterno (peroneale) o corno anteriore del menisco esterno	M24.32	Lussazione e sublussazione patologiche di articolazione non classificata altrove: Braccio
M23.95	Lesione interna del ginocchio non specificata: Corno posteriore del menisco esterno	M24.33	Lussazione e sublussazione patologiche di articolazione non classificata altrove: Avambraccio
		M24.34	Lussazione e sublussazione patologiche di articolazione non classificata altrove: Mano
		M24.35	Lussazione e sublussazione patologiche di articolazione non classificata altrove: Coscia
		M24.36	Lussazione e sublussazione patologiche di articolazione non classificata altrove: Gamba
		M24.37	Lussazione e sublussazione patologiche di articolazione non classificata altrove: Caviglia e piede
		M24.38	Lussazione e sublussazione patologiche di articolazione non classificata altrove: Altro
		M24.39	Lussazione e sublussazione patologiche di articolazione non classificata altrove: Localizzazione non precisata
		M24.40	Lussazione e sublussazione recidivanti di articolazione: Localizzazioni multiple
		M24.41	Lussazione e sublussazione recidivanti di articolazione: Area spalla
		M24.42	Lussazione e sublussazione recidivanti di articolazione: Braccio
		M24.43	Lussazione e sublussazione recidivanti di articolazione: Avambraccio
		M24.44	Lussazione e sublussazione recidivanti di articolazione: Mano

M24.45	Lussazione e sublussazione recidivanti di articolazione: Coscia	M25.11	Fistola articolare: Area spalla
M24.46	Lussazione e sublussazione recidivanti di articolazione: Gamba	M25.12	Fistola articolare: Braccio
M24.47	Lussazione e sublussazione recidivanti di articolazione: Caviglia e piede	M25.13	Fistola articolare: Avambraccio
M24.48	Lussazione e sublussazione recidivanti di articolazione: Altro	M25.14	Fistola articolare: Mano
M24.49	Lussazione e sublussazione recidivanti di articolazione: Localizzazione non precisata	M25.15	Fistola articolare: Coscia
M24.50	Contrattura articolare: Localizzazioni multiple	M25.16	Fistola articolare: Gamba
M24.51	Contrattura articolare: Area spalla	M25.17	Fistola articolare: Caviglia e piede
M24.52	Contrattura articolare: Braccio	M25.18	Fistola articolare: Altro
M24.53	Contrattura articolare: Avambraccio	M25.19	Fistola articolare: Localizzazione non precisata
M24.54	Contrattura articolare: Mano	M25.20	Iperlassità articolare: Localizzazioni multiple
M24.55	Contrattura articolare: Coscia	M25.21	Iperlassità articolare: Area spalla
M24.56	Contrattura articolare: Gamba	M25.22	Iperlassità articolare: Braccio
M24.57	Contrattura articolare: Caviglia e piede	M25.23	Iperlassità articolare: Avambraccio
M24.58	Contrattura articolare: Altro	M25.24	Iperlassità articolare: Mano
M24.59	Contrattura articolare: Localizzazione non precisata	M25.25	Iperlassità articolare: Coscia
M24.60	Anchilosi articolare: Localizzazioni multiple	M25.26	Iperlassità articolare: Gamba
M24.61	Anchilosi articolare: Area spalla	M25.27	Iperlassità articolare: Caviglia e piede
M24.62	Anchilosi articolare: Braccio	M25.28	Iperlassità articolare: Altro
M24.63	Anchilosi articolare: Avambraccio	M25.29	Iperlassità articolare: Localizzazione non precisata
M24.64	Anchilosi articolare: Mano	M25.30	Altra instabilità articolare: Localizzazioni multiple
M24.65	Anchilosi articolare: Coscia	M25.31	Altra instabilità articolare: Area spalla
M24.66	Anchilosi articolare: Gamba	M25.32	Altra instabilità articolare: Braccio
M24.67	Anchilosi articolare: Caviglia e piede	M25.33	Altra instabilità articolare: Avambraccio
M24.68	Anchilosi articolare: Altro	M25.34	Altra instabilità articolare: Mano
M24.69	Anchilosi articolare: Localizzazione non precisata	M25.35	Altra instabilità articolare: Coscia
M24.7	Protrusione dell'acetabolo	M25.36	Altra instabilità articolare: Gamba
M24.80	Altre specifiche lesioni articolari non classificate altrove: Localizzazioni multiple	M25.37	Altra instabilità articolare: Caviglia e piede
M24.81	Altre specifiche lesioni articolari non classificate altrove: Area spalla	M25.38	Altra instabilità articolare: Altro
M24.82	Altre specifiche lesioni articolari non classificate altrove: Braccio	M25.39	Altra instabilità articolare: Localizzazione non precisata
M24.83	Altre specifiche lesioni articolari non classificate altrove: Avambraccio	M25.40	Versamento articolare: Localizzazioni multiple
M24.84	Altre specifiche lesioni articolari non classificate altrove: Mano	M25.41	Versamento articolare: Area spalla
M24.85	Altre specifiche lesioni articolari non classificate altrove: Coscia	M25.42	Versamento articolare: Braccio
M24.87	Altre specifiche lesioni articolari non classificate altrove: Caviglia e piede	M25.43	Versamento articolare: Avambraccio
M24.88	Altre specifiche lesioni articolari non classificate altrove: Altro	M25.44	Versamento articolare: Mano
M24.89	Altre specifiche lesioni articolari non classificate altrove: Localizzazione non precisata	M25.45	Versamento articolare: Coscia
M24.90	Lesione articolare non specificata: Localizzazioni multiple	M25.46	Versamento articolare: Gamba
M24.91	Lesione articolare non specificata: Area spalla	M25.47	Versamento articolare: Caviglia e piede
M24.92	Lesione articolare non specificata: Braccio	M25.48	Versamento articolare: Altro
M24.93	Lesione articolare non specificata: Avambraccio	M25.49	Versamento articolare: Localizzazione non precisata
M24.94	Lesione articolare non specificata: Mano	M25.50	Dolore articolare: Localizzazioni multiple
M24.95	Lesione articolare non specificata: Coscia	M25.51	Dolore articolare: Area spalla
M24.97	Lesione articolare non specificata: Caviglia e piede	M25.52	Dolore articolare: Braccio
M24.98	Lesione articolare non specificata: Altro	M25.53	Dolore articolare: Avambraccio
M24.99	Lesione articolare non specificata: Localizzazione non precisata	M25.54	Dolore articolare: Mano
M25.00	Emartrosi: Localizzazioni multiple	M25.55	Dolore articolare: Coscia
M25.01	Emartrosi: Area spalla	M25.56	Dolore articolare: Gamba
M25.02	Emartrosi: Braccio	M25.57	Dolore articolare: Caviglia e piede
M25.03	Emartrosi: Avambraccio	M25.58	Dolore articolare: Altro
M25.04	Emartrosi: Mano	M25.59	Dolore articolare: Localizzazione non precisata
M25.05	Emartrosi: Coscia	M25.60	Rigidità articolare non classificata altrove: Localizzazioni multiple
M25.06	Emartrosi: Gamba	M25.61	Rigidità articolare non classificata altrove: Area spalla
M25.07	Emartrosi: Caviglia e piede	M25.62	Rigidità articolare non classificata altrove: Braccio
M25.08	Emartrosi: Altro	M25.63	Rigidità articolare non classificata altrove: Avambraccio
M25.09	Emartrosi: Localizzazione non precisata	M25.64	Rigidità articolare non classificata altrove: Mano
M25.10	Fistola articolare: Localizzazioni multiple	M25.65	Rigidità articolare non classificata altrove: Coscia
		M25.66	Rigidità articolare non classificata altrove: Gamba
		M25.67	Rigidità articolare non classificata altrove: Caviglia e piede
		M25.68	Rigidità articolare non classificata altrove: Altro
		M25.69	Rigidità articolare non classificata altrove: Localizzazione non precisata
		M25.70	Osteofitosi: Localizzazioni multiple
		M25.71	Osteofitosi: Area spalla
		M25.72	Osteofitosi: Braccio
		M25.73	Osteofitosi: Avambraccio
		M25.74	Osteofitosi: Mano
		M25.75	Osteofitosi: Coscia

M25.76	Osteofitosi: Gamba	M36.2	Artropatia emofilica {D66-D68}
M25.77	Osteofitosi: Caviglia e piede	M36.3	Artropatia in altre emopatie {D50-D76}
M25.78	Osteofitosi: Altro	M36.4	Artropatia in reazioni da ipersensibilità classificate altrove
M25.79	Osteofitosi: Localizzazione non precisata	M36.51	Stadio 1 del Graft-versus-host-disease [GVHD] cronico al tessuto connettivo {T86.05}, {T86.06}
M25.80	Altri disturbi articolari specificati: Localizzazioni multiple	M36.52	Stadio 2 del Graft-versus-host-disease [GVHD] cronico al tessuto connettivo {T86.06}
M25.81	Altri disturbi articolari specificati: Area spalla	M36.53	Stadio 3 del Graft-versus-host-disease [GVHD] cronico al tessuto connettivo {T86.07}
M25.82	Altri disturbi articolari specificati: Braccio	M36.8	Malattie sistemiche del tessuto connettivo in altre malattie classificate altrove
M25.83	Altri disturbi articolari specificati: Avambraccio	M40.00	Cifosi posturale: Localizzazioni multiple della colonna vertebrale
M25.84	Altri disturbi articolari specificati: Mano	M40.01	Cifosi posturale: Zona occipito-atlanto-assiale
M25.85	Altri disturbi articolari specificati: Coscia	M40.02	Cifosi posturale: Zona cervicale
M25.86	Altri disturbi articolari specificati: Gamba	M40.03	Cifosi posturale: Zona cervicodorsale
M25.87	Altri disturbi articolari specificati: Caviglia e piede	M40.04	Cifosi posturale: Zona dorsale
M25.88	Altri disturbi articolari specificati: Altro	M40.05	Cifosi posturale: Zona dorsolombare
M25.89	Altri disturbi articolari specificati: Localizzazione non precisata	M40.06	Cifosi posturale: Zona lombare
M25.90	Disturbo articolare non specificato: Localizzazioni multiple	M40.07	Cifosi posturale: Zona lombosacrale
M25.91	Disturbo articolare non specificato: Area spalla	M40.08	Cifosi posturale: Zona sacrale e sacrococcigea
M25.92	Disturbo articolare non specificato: Braccio	M40.09	Cifosi posturale: Zona non precisata
M25.93	Disturbo articolare non specificato: Avambraccio	M40.10	Altra cifosi secondaria: Localizzazioni multiple della colonna vertebrale
M25.94	Disturbo articolare non specificato: Mano	M40.11	Altra cifosi secondaria: Zona occipito-atlanto-assiale
M25.95	Disturbo articolare non specificato: Coscia	M40.12	Altra cifosi secondaria: Zona cervicale
M25.96	Disturbo articolare non specificato: Gamba	M40.13	Altra cifosi secondaria: Zona cervicodorsale
M25.97	Disturbo articolare non specificato: Caviglia e piede	M40.14	Altra cifosi secondaria: Zona dorsale
M25.98	Disturbo articolare non specificato: Altro	M40.15	Altra cifosi secondaria: Zona dorsolombare
M25.99	Disturbo articolare non specificato: Localizzazione non precisata	M40.16	Altra cifosi secondaria: Zona lombare
M30.0	Panarterite nodosa	M40.17	Altra cifosi secondaria: Zona lombosacrale
M30.1	Panarterite nodosa con interessamento polmonare	M40.18	Altra cifosi secondaria: Zona sacrale e sacrococcigea
M30.2	Panarterite giovanile	M40.19	Altra cifosi secondaria: Zona non precisata
M30.3	Sindrome mucocutanea linfonodale [Kawasaki]	M40.20	Altra e non specificata cifosi: Localizzazioni multiple della colonna vertebrale
M30.8	Altre condizioni morbose correlate alla panarterite nodosa	M40.21	Altra e non specificata cifosi: Zona occipito-atlanto-assiale
M31.0	Angite da ipersensibilità	M40.22	Altra e non specificata cifosi: Zona cervicale
M31.3	Granulomatosi di Wegener	M40.23	Altra e non specificata cifosi: Zona cervicodorsale
M31.4	Sindrome dell'arco aortico [Takayasu]	M40.24	Altra e non specificata cifosi: Zona dorsale
M31.5	Arterite a cellule giganti con polimialgia reumatica	M40.25	Altra e non specificata cifosi: Zona dorsolombare
M31.6	Altra arterite a cellule giganti	M40.26	Altra e non specificata cifosi: Zona lombare
M31.7	Poliangite microscopica	M40.27	Altra e non specificata cifosi: Zona lombosacrale
M31.8	Altra specificata vasculopatia necrotizzante	M40.28	Altra e non specificata cifosi: Zona sacrale e sacrococcigea
M31.9	Vasculopatia necrotizzante non specificata	M40.29	Altra e non specificata cifosi: Zona non precisata
M32.0	Lupus eritematoso sistemico indotto da farmaci	M40.30	Sindrome del dorso piatto: Localizzazioni multiple della colonna vertebrale
M32.1	Lupus eritematoso sistemico con interessamento di organi o sistemi	M40.31	Sindrome del dorso piatto: Zona occipito-atlanto-assiale
M32.8	Altre forme di lupus eritematoso sistemico	M40.32	Sindrome del dorso piatto: Zona cervicale
M32.9	Lupus eritematoso sistemico non specificato	M40.33	Sindrome del dorso piatto: Zona cervicodorsale
M33.0	Dermatomiosite giovanile	M40.34	Sindrome del dorso piatto: Zona dorsale
M33.1	Altra dermatomiosite	M40.35	Sindrome del dorso piatto: Zona dorsolombare
M33.2	Polimiosite	M40.36	Sindrome del dorso piatto: Zona lombare
M33.9	Dermatopolimiosite non specificata	M40.37	Sindrome del dorso piatto: Zona lombosacrale
M34.0	Sclerosi sistemica progressiva	M40.38	Sindrome del dorso piatto: Zona sacrale e sacrococcigea
M34.1	Sindrome CR(E)ST	M40.39	Sindrome del dorso piatto: Zona non precisata
M34.2	Sclerosi sistemica indotta da farmaci o sostanze chimiche	M40.40	Altra lordosi: Localizzazioni multiple della colonna vertebrale
M34.8	Altre forme di sclerosi sistemica	M40.41	Altra lordosi: Zona occipito-atlanto-assiale
M34.9	Sclerosi sistemica non specificata	M40.42	Altra lordosi: Zona cervicale
M35.0	Sindrome secca di Sjögren	M40.43	Altra lordosi: Zona cervicodorsale
M35.1	Altre sindromi sovrapposte	M40.44	Altra lordosi: Zona dorsale
M35.2	Malattia di Behçet	M40.45	Altra lordosi: Zona dorsolombare
M35.3	Polimialgia reumatica	M40.46	Altra lordosi: Zona lombare
M35.4	Fascite diffusa (eosinofila)	M40.47	Altra lordosi: Zona lombosacrale
M35.5	Fibrosclerosi multifocale	M40.48	Altra lordosi: Zona sacrale e sacrococcigea
M35.7	Sindrome di ipermobilità	M40.49	Altra lordosi: Zona non precisata
M35.8	Altro interessamento sistemico, specificato, del tessuto connettivo		
M35.9	Interessamento sistemico del tessuto connettivo, non specificato		
M36.0	Dermato(poli)miosite in malattie neoplastiche {C00-D48}		
M36.1	Artropatia in malattia neoplastica {C00-D48}		



M40.50	Lordosi non specificata: Localizzazioni multiple della colonna vertebrale	M41.46 M41.47 M41.48	Scoliosi neuromuscolare: Zona lombare Scoliosi neuromuscolare: Zona lombosacrale Scoliosi neuromuscolare: Zona sacrale e sacrococcigea
M40.51	Lordosi non specificata: Zona occipito-atlanto-assiale	M41.49	Scoliosi neuromuscolare: Zona non precisata
M40.52	Lordosi non specificata: Zona cervicale	M41.50	Altra scoliosi secondaria: Localizzazioni multiple della colonna vertebrale
M40.53	Lordosi non specificata: Zona cervicodorsale	M41.51	Altra scoliosi secondaria: Zona occipito-atlanto-assiale
M40.54	Lordosi non specificata: Zona dorsale	M41.52	Altra scoliosi secondaria: Zona cervicale
M40.55	Lordosi non specificata: Zona dorsolombare	M41.53	Altra scoliosi secondaria: Zona cervicodorsale
M40.56	Lordosi non specificata: Zona lombare	M41.54	Altra scoliosi secondaria: Zona dorsale
M40.57	Lordosi non specificata: Zona lombosacrale	M41.55	Altra scoliosi secondaria: Zona dorsolombare
M40.58	Lordosi non specificata: Zona sacrale e sacrococcigea	M41.56	Altra scoliosi secondaria: Zona lombare
M40.59	Lordosi non specificata: Zona non precisata	M41.57	Altra scoliosi secondaria: Zona lombosacrale
M41.00	Scoliosi infantile idiopatica: Localizzazioni multiple della colonna vertebrale	M41.58	Altra scoliosi secondaria: Zona sacrale e sacrococcigea
M41.01	Scoliosi infantile idiopatica: Zona occipito-atlanto-assiale	M41.59	Altra scoliosi secondaria: Zona non precisata
M41.02	Scoliosi infantile idiopatica: Zona cervicale	M41.80	Altre forme di scoliosi: Localizzazioni multiple della colonna vertebrale
M41.03	Scoliosi infantile idiopatica: Zona cervicodorsale	M41.81	Altre forme di scoliosi: Zona occipito-atlanto-assiale
M41.04	Scoliosi infantile idiopatica: Zona dorsale	M41.82	Altre forme di scoliosi: Zona cervicale
M41.05	Scoliosi infantile idiopatica: Zona dorsolombare	M41.83	Altre forme di scoliosi: Zona cervicodorsale
M41.06	Scoliosi infantile idiopatica: Zona lombare	M41.84	Altre forme di scoliosi: Zona dorsale
M41.07	Scoliosi infantile idiopatica: Zona lombosacrale	M41.85	Altre forme di scoliosi: Zona dorsolombare
M41.08	Scoliosi infantile idiopatica: Zona sacrale e sacrococcigea	M41.86	Altre forme di scoliosi: Zona lombare
M41.09	Scoliosi infantile idiopatica: Zona non precisata	M41.87	Altre forme di scoliosi: Zona lombosacrale
M41.10	Scoliosi giovanile idiopatica: Localizzazioni multiple della colonna vertebrale	M41.88	Altre forme di scoliosi: Zona sacrale e sacrococcigea
M41.11	Scoliosi giovanile idiopatica: Zona occipito-atlanto-assiale	M41.89	Altre forme di scoliosi: Zona non precisata
M41.12	Scoliosi giovanile idiopatica: Zona cervicale	M41.90	Scoliosi non specificata: Localizzazioni multiple della colonna vertebrale
M41.13	Scoliosi giovanile idiopatica: Zona cervicodorsale	M41.91	Scoliosi non specificata: Zona occipito-atlanto-assiale
M41.14	Scoliosi giovanile idiopatica: Zona dorsale	M41.92	Scoliosi non specificata: Zona cervicale
M41.15	Scoliosi giovanile idiopatica: Zona dorsolombare	M41.93	Scoliosi non specificata: Zona cervicodorsale
M41.16	Scoliosi giovanile idiopatica: Zona lombare	M41.94	Scoliosi non specificata: Zona dorsale
M41.17	Scoliosi giovanile idiopatica: Zona lombosacrale	M41.95	Scoliosi non specificata: Zona dorsolombare
M41.18	Scoliosi giovanile idiopatica: Zona sacrale e sacrococcigea	M41.96	Scoliosi non specificata: Zona lombare
M41.19	Scoliosi giovanile idiopatica: Zona non precisata	M41.97	Scoliosi non specificata: Zona lombosacrale
M41.20	Altra scoliosi idiopatica: Localizzazioni multiple della colonna vertebrale	M41.98	Scoliosi non specificata: Zona sacrale e sacrococcigea
M41.21	Altra scoliosi idiopatica: Zona occipito-atlanto-assiale	M41.99 M42.00	Scoliosi non specificata: Zona non precisata Osteocondrosi vertebrale giovanile: Localizzazioni multiple della colonna vertebrale
M41.22	Altra scoliosi idiopatica: Zona cervicale	M42.01	Osteocondrosi vertebrale giovanile: Zona occipito-atlanto-assiale
M41.23	Altra scoliosi idiopatica: Zona cervicodorsale	M42.02	Osteocondrosi vertebrale giovanile: Zona cervicale
M41.24	Altra scoliosi idiopatica: Zona dorsale	M42.03	Osteocondrosi vertebrale giovanile: Zona cervicodorsale
M41.25	Altra scoliosi idiopatica: Zona dorsolombare	M42.04	Osteocondrosi vertebrale giovanile: Zona dorsale
M41.26	Altra scoliosi idiopatica: Zona lombare	M42.05	Osteocondrosi vertebrale giovanile: Zona dorsolombare
M41.27	Altra scoliosi idiopatica: Zona lombosacrale	M42.06	Osteocondrosi vertebrale giovanile: Zona lombare
M41.28	Altra scoliosi idiopatica: Zona sacrale e sacrococcigea	M42.07	Osteocondrosi vertebrale giovanile: Zona lombosacrale
M41.29	Altra scoliosi idiopatica: Zona non precisata	M42.08	Osteocondrosi vertebrale giovanile: Zona sacrale e sacrococcigea
M41.30	Scoliosi toracogena: Localizzazioni multiple della colonna vertebrale	M42.09	Osteocondrosi vertebrale giovanile: Zona non precisata
M41.31	Scoliosi toracogena: Zona occipito-atlanto-assiale	M42.10	Osteocondrosi vertebrale dell'adulto: Localizzazioni multiple della colonna vertebrale
M41.32	Scoliosi toracogena: Zona cervicale	M42.11	Osteocondrosi vertebrale dell'adulto: Zona occipito-atlanto-assiale
M41.33	Scoliosi toracogena: Zona cervicodorsale	M42.12	Osteocondrosi vertebrale dell'adulto: Zona cervicale
M41.34	Scoliosi toracogena: Zona dorsale	M42.13	Osteocondrosi vertebrale dell'adulto: Zona cervicodorsale
M41.35	Scoliosi toracogena: Zona dorsolombare	M42.14	Osteocondrosi vertebrale dell'adulto: Zona dorsale
M41.36	Scoliosi toracogena: Zona lombare	M42.15	Osteocondrosi vertebrale dell'adulto: Zona dorsolombare
M41.37	Scoliosi toracogena: Zona lombosacrale	M42.16	Osteocondrosi vertebrale dell'adulto: Zona lombare
M41.38	Scoliosi toracogena: Zona sacrale e sacrococcigea		
M41.39	Scoliosi toracogena: Zona non precisata		
M41.40	Scoliosi neuromuscolare: Localizzazioni multiple della colonna vertebrale		
M41.41	Scoliosi neuromuscolare: Zona occipito-atlanto-assiale		
M41.42	Scoliosi neuromuscolare: Zona cervicale		
M41.43	Scoliosi neuromuscolare: Zona cervicodorsale		
M41.44	Scoliosi neuromuscolare: Zona dorsale		
M41.45	Scoliosi neuromuscolare: Zona dorsolombare		

M42.17	Osteocondrosi vertebrale dell'adulto: Zona lombosacrale	M43.54	Altra sublussazione vertebrale recidivante: Zona dorsale
M42.18	Osteocondrosi vertebrale dell'adulto: Zona sacrale e sacrococcigea	M43.55	Altra sublussazione vertebrale recidivante: Zona dorsolombare
M42.19	Osteocondrosi vertebrale dell'adulto: Zona non precisata	M43.56	Altra sublussazione vertebrale recidivante: Zona lombare
M42.90	Osteocondrosi vertebrale non specificata: Localizzazioni multiple della colonna vertebrale	M43.57	Altra sublussazione vertebrale recidivante: Zona lombosacrale
M42.91	Osteocondrosi vertebrale non specificata: Zona occipito-atlanto-assiale	M43.58	Altra sublussazione vertebrale recidivante: Zona sacrale e sacrococcigea
M42.92	Osteocondrosi vertebrale non specificata: Zona cervicale	M43.59	Altra sublussazione vertebrale recidivante: Zona non precisata
M42.93	Osteocondrosi vertebrale non specificata: Zona cervicodorsale	M43.6	Torcicollo
M42.94	Osteocondrosi vertebrale non specificata: Zona dorsale	M43.80	Altre dorsopatie deformanti specificate: Localizzazioni multiple della colonna vertebrale
M42.95	Osteocondrosi vertebrale non specificata: Zona dorsolombare	M43.81	Altre dorsopatie deformanti specificate: Zona occipito-atlanto-assiale
M42.96	Osteocondrosi vertebrale non specificata: Zona lombare	M43.82	Altre dorsopatie deformanti specificate: Zona cervicale
M42.97	Osteocondrosi vertebrale non specificata: Zona lombosacrale	M43.83	Altre dorsopatie deformanti specificate: Zona cervicodorsale
M42.98	Osteocondrosi vertebrale non specificata: Zona sacrale e sacrococcigea	M43.84	Altre dorsopatie deformanti specificate: Zona dorsale
M42.99	Osteocondrosi vertebrale non specificata: Zona non precisata	M43.85	Altre dorsopatie deformanti specificate: Zona dorsolombare
M43.00	Spondilolisi: Localizzazioni multiple della colonna vertebrale	M43.86	Altre dorsopatie deformanti specificate: Zona lombare
M43.01	Spondilolisi: Zona occipito-atlanto-assiale	M43.87	Altre dorsopatie deformanti specificate: Zona lombosacrale
M43.02	Spondilolisi: Zona cervicale	M43.88	Altre dorsopatie deformanti specificate: Zona sacrale e sacrococcigea
M43.03	Spondilolisi: Zona cervicodorsale	M43.89	Altre dorsopatie deformanti specificate: Zona non precisata
M43.04	Spondilolisi: Zona dorsale	M43.90	Dorsopatia deformante non specificata: Localizzazioni multiple della colonna vertebrale
M43.05	Spondilolisi: Zona dorsolombare	M43.91	Dorsopatia deformante non specificata: Zona occipito-atlanto-assiale
M43.06	Spondilolisi: Zona lombare	M43.92	Dorsopatia deformante non specificata: Zona cervicale
M43.07	Spondilolisi: Zona lombosacrale	M43.93	Dorsopatia deformante non specificata: Zona cervicodorsale
M43.08	Spondilolisi: Zona sacrale e sacrococcigea	M43.94	Dorsopatia deformante non specificata: Zona dorsale
M43.09	Spondilolisi: Zona non precisata	M43.95	Dorsopatia deformante non specificata: Zona dorsolombare
M43.10	Spondilolistesi: Localizzazioni multiple della colonna vertebrale	M43.96	Dorsopatia deformante non specificata: Zona lombare
M43.11	Spondilolistesi: Zona occipito-atlanto-assiale	M43.97	Dorsopatia deformante non specificata: Zona lombosacrale
M43.12	Spondilolistesi: Zona cervicale	M43.98	Dorsopatia deformante non specificata: Zona sacrale e sacrococcigea
M43.13	Spondilolistesi: Zona cervicodorsale	M43.99	Dorsopatia deformante non specificata: Zona non precisata
M43.14	Spondilolistesi: Zona dorsale	M45.00	Spondilite anchilosante: Localizzazioni multiple della colonna vertebrale
M43.15	Spondilolistesi: Zona dorsolombare	M45.01	Spondilite anchilosante: Zona occipito-atlanto-assiale
M43.16	Spondilolistesi: Zona lombare	M45.02	Spondilite anchilosante: Zona cervicale
M43.17	Spondilolistesi: Zona lombosacrale	M45.03	Spondilite anchilosante: Zona cervicodorsale
M43.18	Spondilolistesi: Zona sacrale e sacrococcigea	M45.04	Spondilite anchilosante: Zona dorsale
M43.19	Spondilolistesi: Zona non precisata	M45.05	Spondilite anchilosante: Zona dorsolombare
M43.20	Altre fusioni vertebrali: Localizzazioni multiple della colonna vertebrale	M45.06	Spondilite anchilosante: Zona lombare
M43.21	Altre fusioni vertebrali: Zona occipito-atlanto-assiale	M45.07	Spondilite anchilosante: Zona lombosacrale
M43.22	Altre fusioni vertebrali: Zona cervicale	M45.08	Spondilite anchilosante: Zona sacrale e sacrococcigea
M43.23	Altre fusioni vertebrali: Zona cervicodorsale	M45.09	Spondilite anchilosante: Zona non precisata
M43.24	Altre fusioni vertebrali: Zona dorsale	M46.00	Entesopatia vertebrale: Localizzazioni multiple della colonna vertebrale
M43.25	Altre fusioni vertebrali: Zona dorsolombare	M46.01	Entesopatia vertebrale: Zona occipito-atlanto-assiale
M43.26	Altre fusioni vertebrali: Zona lombare	M46.02	Entesopatia vertebrale: Zona cervicale
M43.27	Altre fusioni vertebrali: Zona lombosacrale		
M43.28	Altre fusioni vertebrali: Zona sacrale e sacrococcigea		
M43.29	Altre fusioni vertebrali: Zona non precisata		
M43.3	Sublussazione atlantoassiale recidivante con mielopatia		
M43.4	Altra sublussazione atlantoassiale recidivante		
M43.50	Altra sublussazione vertebrale recidivante: Localizzazioni multiple della colonna vertebrale		
M43.52	Altra sublussazione vertebrale recidivante: Zona cervicale		
M43.53	Altra sublussazione vertebrale recidivante: Zona cervicodorsale		

M46.03	Entesopatia vertebrale: Zona cervicodorsale	M46.81	Altra spondilopatia infiammatoria specificata: Zona occipito-atlanto-assiale
M46.04	Entesopatia vertebrale: Zona dorsale	M46.82	Altra spondilopatia infiammatoria specificata: Zona cervicale
M46.05	Entesopatia vertebrale: Zona dorsolombare	M46.83	Altra spondilopatia infiammatoria specificata: Zona cervicodorsale
M46.06	Entesopatia vertebrale: Zona lombare	M46.84	Altra spondilopatia infiammatoria specificata: Zona dorsale
M46.07	Entesopatia vertebrale: Zona lombosacrale	M46.85	Altra spondilopatia infiammatoria specificata: Zona dorsolombare
M46.08	Entesopatia vertebrale: Zona sacrale e sacrococcigea	M46.86	Altra spondilopatia infiammatoria specificata: Zona lombare
M46.09	Entesopatia vertebrale: Zona non precisata	M46.87	Altra spondilopatia infiammatoria specificata: Zona lombosacrale
M46.1	Sacroileite non classificata altrove	M46.88	Altra spondilopatia infiammatoria specificata: Zona sacrale e sacrococcigea
M46.20	Osteomielite vertebrale: Localizzazioni multiple della colonna vertebrale	M46.89	Altra spondilopatia infiammatoria specificata: Zona non precisata
M46.21	Osteomielite vertebrale: Zona occipito-atlanto-assiale	M46.90	Spondilopatia infiammatoria non specificata: Localizzazioni multiple della colonna vertebrale
M46.22	Osteomielite vertebrale: Zona cervicale	M46.91	Spondilopatia infiammatoria non specificata: Zona occipito-atlanto-assiale
M46.23	Osteomielite vertebrale: Zona cervicodorsale	M46.92	Spondilopatia infiammatoria non specificata: Zona cervicale
M46.24	Osteomielite vertebrale: Zona dorsale	M46.93	Spondilopatia infiammatoria non specificata: Zona cervicodorsale
M46.25	Osteomielite vertebrale: Zona dorsolombare	M46.94	Spondilopatia infiammatoria non specificata: Zona dorsale
M46.26	Osteomielite vertebrale: Zona lombare	M46.95	Spondilopatia infiammatoria non specificata: Zona dorsolombare
M46.27	Osteomielite vertebrale: Zona lombosacrale	M46.96	Spondilopatia infiammatoria non specificata: Zona lombare
M46.28	Osteomielite vertebrale: Zona sacrale e sacrococcigea	M46.97	Spondilopatia infiammatoria non specificata: Zona lombosacrale
M46.29	Osteomielite vertebrale: Zona non precisata	M46.98	Spondilopatia infiammatoria non specificata: Zona sacrale e sacrococcigea
M46.30	Infezione (piogenica) di disco intervertebrale: Localizzazioni multiple della colonna vertebrale	M46.99	Spondilopatia infiammatoria non specificata: Zona non precisata
M46.31	Infezione (piogenica) di disco intervertebrale: Zona occipito-atlanto-assiale	M47.00	Sindrome da compressione dell'arteria spinale anteriore e dell'arteria vertebrale {G99.2}: Localizzazioni multiple della colonna vertebrale
M46.32	Infezione (piogenica) di disco intervertebrale: Zona cervicale	M47.01	Sindrome da compressione dell'arteria spinale anteriore e dell'arteria vertebrale {G99.2}: Zona occipito-atlanto-assiale
M46.33	Infezione (piogenica) di disco intervertebrale: Zona cervicodorsale	M47.02	Sindrome da compressione dell'arteria spinale anteriore e dell'arteria vertebrale {G99.2}: Zona cervicale
M46.34	Infezione (piogenica) di disco intervertebrale: Zona dorsale	M47.03	Sindrome da compressione dell'arteria spinale anteriore e dell'arteria vertebrale {G99.2}: Zona cervicodorsale
M46.35	Infezione (piogenica) di disco intervertebrale: Zona dorsolombare	M47.04	Sindrome da compressione dell'arteria spinale anteriore e dell'arteria vertebrale {G99.2}: Zona dorsale
M46.36	Infezione (piogenica) di disco intervertebrale: Zona lombare	M47.05	Sindrome da compressione dell'arteria spinale anteriore e dell'arteria vertebrale {G99.2}: Zona dorsolombare
M46.37	Infezione (piogenica) di disco intervertebrale: Zona lombosacrale	M47.06	Sindrome da compressione dell'arteria spinale anteriore e dell'arteria vertebrale {G99.2}: Zona lombare
M46.38	Infezione (piogenica) di disco intervertebrale: Zona sacrale e sacrococcigea	M47.07	Sindrome da compressione dell'arteria spinale anteriore e dell'arteria vertebrale {G99.2}: Zona lombosacrale
M46.39	Infezione (piogenica) di disco intervertebrale: Zona non precisata	M47.08	Sindrome da compressione dell'arteria spinale anteriore e dell'arteria vertebrale {G99.2}: Zona sacrale e sacrococcigea
M46.40	Discite non specificata: Localizzazioni multiple della colonna vertebrale	M47.09	Sindrome da compressione dell'arteria spinale anteriore e dell'arteria vertebrale {G99.2}: Zona non precisata
M46.41	Discite non specificata: Zona occipito-atlanto-assiale	M47.10	Altra spondilosi con mielopatia: Localizzazioni multiple della colonna vertebrale
M46.42	Discite non specificata: Zona cervicale		
M46.43	Discite non specificata: Zona cervicodorsale		
M46.44	Discite non specificata: Zona dorsale		
M46.45	Discite non specificata: Zona dorsolombare		
M46.46	Discite non specificata: Zona lombare		
M46.47	Discite non specificata: Zona lombosacrale		
M46.48	Discite non specificata: Zona sacrale e sacrococcigea		
M46.49	Discite non specificata: Zona non precisata		
M46.50	Altre spondilopatie infettive: Localizzazioni multiple della colonna vertebrale		
M46.51	Altre spondilopatie infettive: Zona occipito-atlanto-assiale		
M46.52	Altre spondilopatie infettive: Zona cervicale		
M46.53	Altre spondilopatie infettive: Zona cervicodorsale		
M46.54	Altre spondilopatie infettive: Zona dorsale		
M46.55	Altre spondilopatie infettive: Zona dorsolombare		
M46.56	Altre spondilopatie infettive: Zona lombare		
M46.57	Altre spondilopatie infettive: Zona lombosacrale		
M46.58	Altre spondilopatie infettive: Zona sacrale e sacrococcigea		
M46.59	Altre spondilopatie infettive: Zona non precisata		
M46.80	Altra spondilopatia infiammatoria specificata: Localizzazioni multiple della colonna vertebrale		

M47.11	Altra spondilosi con mielopatia: Zona occipito-atlanto-assiale	M48.13	Iperostosi anchilosante [Forestier]: Zona cervicodorsale
M47.12	Altra spondilosi con mielopatia: Zona cervicale	M48.14	Iperostosi anchilosante [Forestier]: Zona dorsale
M47.13	Altra spondilosi con mielopatia: Zona cervicodorsale	M48.15	Iperostosi anchilosante [Forestier]: Zona dorsolombare
M47.14	Altra spondilosi con mielopatia: Zona dorsale	M48.16	Iperostosi anchilosante [Forestier]: Zona lombare
M47.15	Altra spondilosi con mielopatia: Zona dorsolombare	M48.17	Iperostosi anchilosante [Forestier]: Zona lombosacrale
M47.16	Altra spondilosi con mielopatia: Zona lombare	M48.18	Iperostosi anchilosante [Forestier]: Zona sacrale e sacrococcigea
M47.17	Altra spondilosi con mielopatia: Zona lombosacrale	M48.19	Iperostosi anchilosante [Forestier]: Zona non precisata
M47.18	Altra spondilosi con mielopatia: Zona sacrale e sacrococcigea	M48.20	Sindrome di Bastrup [diartrosi interspinosa]: Localizzazioni multiple della colonna vertebrale
M47.19	Altra spondilosi con mielopatia: Zona non precisata	M48.21	Sindrome di Bastrup [diartrosi interspinosa]: Zona occipito-atlanto-assiale
M47.20	Altra spondilosi con radicolopatia: Localizzazioni multiple della colonna vertebrale	M48.22	Sindrome di Bastrup [diartrosi interspinosa]: Zona cervicale
M47.21	Altra spondilosi con radicolopatia: Zona occipito-atlanto-assiale	M48.23	Sindrome di Bastrup [diartrosi interspinosa]: Zona cervicodorsale
M47.22	Altra spondilosi con radicolopatia: Zona cervicale	M48.24	Sindrome di Bastrup [diartrosi interspinosa]: Zona dorsale
M47.23	Altra spondilosi con radicolopatia: Zona cervicodorsale	M48.25	Sindrome di Bastrup [diartrosi interspinosa]: Zona dorsolombare
M47.24	Altra spondilosi con radicolopatia: Zona dorsale	M48.26	Sindrome di Bastrup [diartrosi interspinosa]: Zona lombare
M47.25	Altra spondilosi con radicolopatia: Zona dorsolombare	M48.27	Sindrome di Bastrup [diartrosi interspinosa]: Zona lombosacrale
M47.26	Altra spondilosi con radicolopatia: Zona lombare	M48.28	Sindrome di Bastrup [diartrosi interspinosa]: Zona sacrale e sacrococcigea
M47.27	Altra spondilosi con radicolopatia: Zona lombosacrale	M48.29	Sindrome di Bastrup [diartrosi interspinosa]: Zona non precisata
M47.28	Altra spondilosi con radicolopatia: Zona sacrale e sacrococcigea	M48.30	Spondilopatia traumatica: Localizzazioni multiple della colonna vertebrale
M47.29	Altra spondilosi con radicolopatia: Zona non precisata	M48.31	Spondilopatia traumatica: Zona occipito-atlanto-assiale
M47.80	Altra spondilosi: Localizzazioni multiple della colonna vertebrale	M48.32	Spondilopatia traumatica: Zona cervicale
M47.81	Altra spondilosi: Zona occipito-atlanto-assiale	M48.33	Spondilopatia traumatica: Zona cervicodorsale
M47.82	Altra spondilosi: Zona cervicale	M48.34	Spondilopatia traumatica: Zona dorsale
M47.83	Altra spondilosi: Zona cervicodorsale	M48.35	Spondilopatia traumatica: Zona dorsolombare
M47.84	Altra spondilosi: Zona dorsale	M48.36	Spondilopatia traumatica: Zona lombare
M47.85	Altra spondilosi: Zona dorsolombare	M48.37	Spondilopatia traumatica: Zona lombosacrale
M47.86	Altra spondilosi: Zona lombare	M48.38	Spondilopatia traumatica: Zona sacrale e sacrococcigea
M47.87	Altra spondilosi: Zona lombosacrale	M48.39	Spondilopatia traumatica: Zona non precisata
M47.88	Altra spondilosi: Zona sacrale e sacrococcigea	M48.40	Frattura vertebrale da fatica: Localizzazioni multiple della colonna vertebrale
M47.89	Altra spondilosi: Zona non precisata	M48.41	Frattura vertebrale da fatica: Zona occipito-atlanto-assiale
M47.90	Spondilosi non specificata: Localizzazioni multiple della colonna vertebrale	M48.42	Frattura vertebrale da fatica: Zona cervicale
M47.91	Spondilosi non specificata: Zona occipito-atlanto-assiale	M48.43	Frattura vertebrale da fatica: Zona cervicodorsale
M47.92	Spondilosi non specificata: Zona cervicale	M48.44	Frattura vertebrale da fatica: Zona dorsale
M47.93	Spondilosi non specificata: Zona cervicodorsale	M48.45	Frattura vertebrale da fatica: Zona dorsolombare
M47.94	Spondilosi non specificata: Zona dorsale	M48.46	Frattura vertebrale da fatica: Zona lombare
M47.95	Spondilosi non specificata: Zona dorsolombare	M48.47	Frattura vertebrale da fatica: Zona lombosacrale
M47.96	Spondilosi non specificata: Zona lombare	M48.48	Frattura vertebrale da fatica: Zona sacrale e sacrococcigea
M47.97	Spondilosi non specificata: Zona lombosacrale	M48.49	Frattura vertebrale da fatica: Zona non precisata
M47.98	Spondilosi non specificata: Zona sacrale e sacrococcigea	M48.50	Collasso vertebrale non classificato altrove: Localizzazioni multiple della colonna vertebrale
M47.99	Spondilosi non specificata: Zona non precisata	M48.51	Collasso vertebrale non classificato altrove: Zona occipito-atlanto-assiale
M48.00	Stenosi del canale midollare: Localizzazioni multiple della colonna vertebrale	M48.52	Collasso vertebrale non classificato altrove: Zona cervicale
M48.01	Stenosi del canale midollare: Zona occipito-atlanto-assiale	M48.53	Collasso vertebrale non classificato altrove: Zona cervicodorsale
M48.02	Stenosi del canale midollare: Zona cervicale	M48.54	Collasso vertebrale non classificato altrove: Zona dorsale
M48.03	Stenosi del canale midollare: Zona cervicodorsale	M48.55	Collasso vertebrale non classificato altrove: Zona dorsolombare
M48.04	Stenosi del canale midollare: Zona dorsale		
M48.05	Stenosi del canale midollare: Zona dorsolombare		
M48.06	Stenosi del canale midollare: Zona lombare		
M48.07	Stenosi del canale midollare: Zona lombosacrale		
M48.08	Stenosi del canale midollare: Zona sacrale e sacrococcigea		
M48.09	Stenosi del canale midollare: Zona non precisata		
M48.10	Iperostosi anchilosante [Forestier]: Localizzazioni multiple della colonna vertebrale		
M48.11	Iperostosi anchilosante [Forestier]: Zona occipito-atlanto-assiale		
M48.12	Iperostosi anchilosante [Forestier]: Zona cervicale		

M48.56	Collasso vertebrale non classificato altrove: Zona lombare	M49.21	Spondilite da infezione batterica intestinale {A01-A04}; Zona occipito-atlanto-assiale
M48.57	Collasso vertebrale non classificato altrove: Zona lombosacrale	M49.22	Spondilite da infezione batterica intestinale {A01-A04}; Zona cervicale
M48.58	Collasso vertebrale non classificato altrove: Zona sacrale e sacrococcigea	M49.23	Spondilite da infezione batterica intestinale {A01-A04}; Zona cervicodorsale
M48.59	Collasso vertebrale non classificato altrove: Zona non precisata	M49.24	Spondilite da infezione batterica intestinale {A01-A04}; Zona dorsale
M48.80	Altre spondilopatie specificate: Localizzazioni multiple della colonna vertebrale	M49.25	Spondilite da infezione batterica intestinale {A01-A04}; Zona dorsolombare
M48.81	Altre spondilopatie specificate: Zona occipito-atlanto-assiale	M49.26	Spondilite da infezione batterica intestinale {A01-A04}; Zona lombare
M48.82	Altre spondilopatie specificate: Zona cervicale	M49.27	Spondilite da infezione batterica intestinale {A01-A04}; Zona lombosacrale
M48.83	Altre spondilopatie specificate: Zona cervicodorsale	M49.28	Spondilite da infezione batterica intestinale {A01-A04}; Zona sacrale e sacrococcigea
M48.84	Altre spondilopatie specificate: Zona dorsale	M49.29	Spondilite da infezione batterica intestinale {A01-A04}; Zona non precisata
M48.85	Altre spondilopatie specificate: Zona dorsolombare	M49.30	Spondilopatia in altre malattie infettive e parassitarie classificate altrove: Localizzazioni multiple della colonna vertebrale
M48.86	Altre spondilopatie specificate: Zona lombare	M49.31	Spondilopatia in altre malattie infettive e parassitarie classificate altrove: Zona occipito-atlanto-assiale
M48.87	Altre spondilopatie specificate: Zona lombosacrale	M49.32	Spondilopatia in altre malattie infettive e parassitarie classificate altrove: Zona cervicale
M48.88	Altre spondilopatie specificate: Zona sacrale e sacrococcigea	M49.33	Spondilopatia in altre malattie infettive e parassitarie classificate altrove: Zona cervicodorsale
M48.89	Altre spondilopatie specificate: Zona non precisata	M49.34	Spondilopatia in altre malattie infettive e parassitarie classificate altrove: Zona dorsale
M48.90	Spondilopatia non specificata: Localizzazioni multiple della colonna vertebrale	M49.35	Spondilopatia in altre malattie infettive e parassitarie classificate altrove: Zona dorsolombare
M48.91	Spondilopatia non specificata: Zona occipito-atlanto-assiale	M49.36	Spondilopatia in altre malattie infettive e parassitarie classificate altrove: Zona lombare
M48.92	Spondilopatia non specificata: Zona cervicale	M49.37	Spondilopatia in altre malattie infettive e parassitarie classificate altrove: Zona lombosacrale
M48.93	Spondilopatia non specificata: Zona cervicodorsale	M49.38	Spondilopatia in altre malattie infettive e parassitarie classificate altrove: Zona sacrale e sacrococcigea
M48.94	Spondilopatia non specificata: Zona dorsale	M49.39	Spondilopatia in altre malattie infettive e parassitarie classificate altrove: Zona non precisata
M48.95	Spondilopatia non specificata: Zona dorsolombare	M49.40	Spondilopatia neuropatica: Localizzazioni multiple della colonna vertebrale
M48.96	Spondilopatia non specificata: Zona lombare	M49.41	Spondilopatia neuropatica: Zona occipito-atlanto-assiale
M48.97	Spondilopatia non specificata: Zona lombosacrale	M49.42	Spondilopatia neuropatica: Zona cervicale
M48.98	Spondilopatia non specificata: Zona sacrale e sacrococcigea	M49.43	Spondilopatia neuropatica: Zona cervicodorsale
M48.99	Spondilopatia non specificata: Zona non precisata	M49.44	Spondilopatia neuropatica: Zona dorsale
M49.00	Tubercolosi della colonna vertebrale {A18.0}: Localizzazioni multiple della colonna vertebrale	M49.45	Spondilopatia neuropatica: Zona dorsolombare
M49.01	Tubercolosi della colonna vertebrale {A18.0}: Zona occipito-atlanto-assiale	M49.46	Spondilopatia neuropatica: Zona lombare
M49.02	Tubercolosi della colonna vertebrale {A18.0}: Zona cervicale	M49.47	Spondilopatia neuropatica: Zona lombosacrale
M49.03	Tubercolosi della colonna vertebrale {A18.0}: Zona cervicodorsale	M49.48	Spondilopatia neuropatica: Zona sacrale e sacrococcigea
M49.04	Tubercolosi della colonna vertebrale {A18.0}: Zona dorsale	M49.49	Spondilopatia neuropatica: Zona non precisata
M49.05	Tubercolosi della colonna vertebrale {A18.0}: Zona dorsolombare	M49.50	Collasso vertebrale in malattie classificate altrove: Localizzazioni multiple della colonna vertebrale
M49.06	Tubercolosi della colonna vertebrale {A18.0}: Zona lombare	M49.51	Collasso vertebrale in malattie classificate altrove: Zona occipito-atlanto-assiale
M49.07	Tubercolosi della colonna vertebrale {A18.0}: Zona lombosacrale	M49.52	Collasso vertebrale in malattie classificate altrove: Zona cervicale
M49.08	Tubercolosi della colonna vertebrale {A18.0}: Zona sacrale e sacrococcigea	M49.53	Collasso vertebrale in malattie classificate altrove: Zona cervicodorsale
M49.09	Tubercolosi della colonna vertebrale {A18.0}: Zona non precisata	M49.54	Collasso vertebrale in malattie classificate altrove: Zona dorsale
M49.10	Spondilite da Brucella {A23.-}: Localizzazioni multiple della colonna vertebrale	M49.55	Collasso vertebrale in malattie classificate altrove: Zona dorsolombare
M49.11	Spondilite da Brucella {A23.-}: Zona occipito-atlanto-assiale	M49.56	Collasso vertebrale in malattie classificate altrove: Zona lombare
M49.12	Spondilite da Brucella {A23.-}: Zona cervicale	M49.57	Collasso vertebrale in malattie classificate altrove: Zona lombosacrale
M49.13	Spondilite da Brucella {A23.-}: Zona cervicodorsale		
M49.14	Spondilite da Brucella {A23.-}: Zona dorsale		
M49.15	Spondilite da Brucella {A23.-}: Zona dorsolombare		
M49.16	Spondilite da Brucella {A23.-}: Zona lombare		
M49.17	Spondilite da Brucella {A23.-}: Zona lombosacrale		
M49.18	Spondilite da Brucella {A23.-}: Zona sacrale e sacrococcigea		
M49.19	Spondilite da Brucella {A23.-}: Zona non precisata		
M49.20	Spondilite da infezione batterica intestinale {A01-A04}: Localizzazioni multiple della colonna vertebrale		

M49.58	Collasso vertebrale in malattie classificate altrove: Zona sacrale e sacrococcigea	M53.89	Altre dorsopatie specificate: Zona non precisata
M49.59	Collasso vertebrale in malattie classificate altrove: Zona non precisata	M53.90	Dorsopatia non specificata: Localizzazioni multiple della colonna vertebrale
M49.80	Spondilopatia in altre malattie classificate altrove: Localizzazioni multiple della colonna vertebrale	M53.91	Dorsopatia non specificata: Zona occipito-atlanto-assiale
M49.81	Spondilopatia in altre malattie classificate altrove: Zona occipito-atlanto-assiale	M53.92	Dorsopatia non specificata: Zona cervicale
M49.82	Spondilopatia in altre malattie classificate altrove: Zona cervicale	M53.93	Dorsopatia non specificata: Zona cervicodorsale
M49.83	Spondilopatia in altre malattie classificate altrove: Zona cervicodorsale	M53.94	Dorsopatia non specificata: Zona dorsale
M49.84	Spondilopatia in altre malattie classificate altrove: Zona dorsale	M53.95	Dorsopatia non specificata: Zona dorsolombare
M49.85	Spondilopatia in altre malattie classificate altrove: Zona dorsolombare	M53.96	Dorsopatia non specificata: Zona lombare
M49.86	Spondilopatia in altre malattie classificate altrove: Zona lombare	M53.97	Dorsopatia non specificata: Zona lombosacrale
M49.87	Spondilopatia in altre malattie classificate altrove: Zona lombosacrale	M53.98	Dorsopatia non specificata: Zona sacrale e sacrococcigea
M49.88	Spondilopatia in altre malattie classificate altrove: Zona sacrale e sacrococcigea	M53.99	Dorsopatia non specificata: Zona non precisata
M49.89	Spondilopatia in altre malattie classificate altrove: Zona non precisata	M54.03	Pannicolite che interessa le regioni del collo e dorso: Zona cervicodorsale
M50.0	Disturbo di disco cervicale associato a mielopatia {G99.2}	M54.04	Pannicolite che interessa le regioni del collo e dorso: Zona dorsale
M50.1	Disturbo di disco cervicale associato a radicolopatia	M54.05	Pannicolite che interessa le regioni del collo e dorso: Zona dorsolombare
M50.2	Altra ernia di disco cervicale	M54.06	Pannicolite che interessa le regioni del collo e dorso: Zona lombare
M50.3	Altra degenerazione di disco cervicale	M54.07	Pannicolite che interessa le regioni del collo e dorso: Zona lombosacrale
M50.8	Altro disturbo di disco cervicale	M54.08	Pannicolite che interessa le regioni del collo e dorso: Zona sacrale e sacrococcigea
M50.9	Disturbo, non specificato, di disco cervicale	M54.09	Pannicolite che interessa le regioni del collo e dorso: Zona non precisata
M51.0	Disturbi di disco intervertebrale lombare e di altra sede associati a mielopatia {G99.2}	M54.14	Radicolopatia: Zona dorsale
M51.1	Disturbi di disco intervertebrale lombare e di altra sede associati a radicolopatia {G55.1}	M54.15	Radicolopatia: Zona dorsolombare
M51.2	Ernia di altro disco intervertebrale specificato	M54.16	Radicolopatia: Zona lombare
M51.3	Degenerazione di altro disco intervertebrale specificato	M54.17	Radicolopatia: Zona lombosacrale
M51.4	Noduli di Schmorl	M54.18	Radicolopatia: Zona sacrale e sacrococcigea
M51.8	Altri disturbi, specificati, di disco intervertebrale	M54.2	Cervicalgia
M51.9	Disturbo, non specificato, di disco intervertebrale	M54.3	Sciatica
M53.20	Instabilità della colonna vertebrale: Localizzazioni multiple della colonna vertebrale	M54.4	Lombalgia con sciatica
M53.21	Instabilità della colonna vertebrale: Zona occipito-atlanto-assiale	M54.5	Dolore lombare
M53.22	Instabilità della colonna vertebrale: Zona cervicale	M54.6	Dolore alla colonna vertebrale toracica
M53.23	Instabilità della colonna vertebrale: Zona cervicodorsale	M54.80	Altra dorsalgia: Localizzazioni multiple della colonna vertebrale
M53.24	Instabilità della colonna vertebrale: Zona dorsale	M54.81	Altra dorsalgia: Zona occipito-atlanto-assiale
M53.25	Instabilità della colonna vertebrale: Zona dorsolombare	M54.82	Altra dorsalgia: Zona cervicale
M53.26	Instabilità della colonna vertebrale: Zona lombare	M54.83	Altra dorsalgia: Zona cervicodorsale
M53.27	Instabilità della colonna vertebrale: Zona lombosacrale	M54.84	Altra dorsalgia: Zona dorsale
M53.28	Instabilità della colonna vertebrale: Zona sacrale e sacrococcigea	M54.85	Altra dorsalgia: Zona dorsolombare
M53.29	Instabilità della colonna vertebrale: Zona non precisata	M54.86	Altra dorsalgia: Zona lombare
M53.3	Disturbi sacrococcigei non classificati altrove	M54.87	Altra dorsalgia: Zona lombosacrale
M53.80	Altre dorsopatie specificate: Localizzazioni multiple della colonna vertebrale	M54.88	Altra dorsalgia: Zona sacrale e sacrococcigea
M53.81	Altre dorsopatie specificate: Zona occipito-atlanto-assiale	M54.89	Altra dorsalgia: Zona non precisata
M53.82	Altre dorsopatie specificate: Zona cervicale	M54.90	Dorsalgia non specificata: Localizzazioni multiple della colonna vertebrale
M53.83	Altre dorsopatie specificate: Zona cervicodorsale	M54.91	Dorsalgia non specificata: Zona occipito-atlanto-assiale
M53.84	Altre dorsopatie specificate: Zona dorsale	M54.92	Dorsalgia non specificata: Zona cervicale
M53.85	Altre dorsopatie specificate: Zona dorsolombare	M54.93	Dorsalgia non specificata: Zona cervicodorsale
M53.86	Altre dorsopatie specificate: Zona lombare	M54.94	Dorsalgia non specificata: Zona dorsale
M53.87	Altre dorsopatie specificate: Zona lombosacrale	M54.95	Dorsalgia non specificata: Zona dorsolombare
M53.88	Altre dorsopatie specificate: Zona sacrale e sacrococcigea	M54.96	Dorsalgia non specificata: Zona lombare
		M54.97	Dorsalgia non specificata: Zona lombosacrale
		M54.98	Dorsalgia non specificata: Zona sacrale e sacrococcigea
		M54.99	Dorsalgia non specificata: Zona non precisata
		M60.00	Miosite infettiva: Localizzazioni multiple
		M60.01	Miosite infettiva: Area spalla
		M60.02	Miosite infettiva: Braccio
		M60.03	Miosite infettiva: Avambraccio
		M60.04	Miosite infettiva: Mano
		M60.05	Miosite infettiva: Coscia
		M60.06	Miosite infettiva: Gamba
		M60.07	Miosite infettiva: Caviglia e piede
		M60.08	Miosite infettiva: Altro

M60.09	Miosite infettiva: Localizzazione non precisata	M61.16	Miosite ossificante progressiva: Gamba
M60.10	Miosite interstiziale: Localizzazioni multiple	M61.17	Miosite ossificante progressiva: Caviglia e piede
M60.11	Miosite interstiziale: Area spalla	M61.18	Miosite ossificante progressiva: Altro
M60.12	Miosite interstiziale: Braccio	M61.19	Miosite ossificante progressiva: Localizzazione non precisata
M60.13	Miosite interstiziale: Avambraccio	M61.20	Calcificazione e ossificazione di muscoli da paralisi: Localizzazioni multiple
M60.14	Miosite interstiziale: Mano	M61.21	Calcificazione e ossificazione di muscoli da paralisi: Area spalla
M60.15	Miosite interstiziale: Coscia	M61.22	Calcificazione e ossificazione di muscoli da paralisi: Braccio
M60.16	Miosite interstiziale: Gamba	M61.23	Calcificazione e ossificazione di muscoli da paralisi: Avambraccio
M60.17	Miosite interstiziale: Caviglia e piede	M61.24	Calcificazione e ossificazione di muscoli da paralisi: Mano
M60.18	Miosite interstiziale: Altro	M61.25	Calcificazione e ossificazione di muscoli da paralisi: Coscia
M60.19	Miosite interstiziale: Localizzazione non precisata	M61.26	Calcificazione e ossificazione di muscoli da paralisi: Gamba
M60.20	Granuloma da corpo estraneo dei tessuti molli non classificato altrove: Localizzazioni multiple	M61.27	Calcificazione e ossificazione di muscoli da paralisi: Caviglia e piede
M60.21	Granuloma da corpo estraneo dei tessuti molli non classificato altrove: Area spalla	M61.28	Calcificazione e ossificazione di muscoli da paralisi: Altro
M60.22	Granuloma da corpo estraneo dei tessuti molli non classificato altrove: Braccio	M61.29	Calcificazione e ossificazione di muscoli da paralisi: Localizzazione non precisata
M60.23	Granuloma da corpo estraneo dei tessuti molli non classificato altrove: Avambraccio	M61.30	Calcificazione ed ossificazione di muscoli da ustioni: Localizzazioni multiple
M60.24	Granuloma da corpo estraneo dei tessuti molli non classificato altrove: Mano	M61.31	Calcificazione ed ossificazione di muscoli da ustioni: Area spalla
M60.25	Granuloma da corpo estraneo dei tessuti molli non classificato altrove: Coscia	M61.32	Calcificazione ed ossificazione di muscoli da ustioni: Braccio
M60.26	Granuloma da corpo estraneo dei tessuti molli non classificato altrove: Gamba	M61.33	Calcificazione ed ossificazione di muscoli da ustioni: Avambraccio
M60.27	Granuloma da corpo estraneo dei tessuti molli non classificato altrove: Caviglia e piede	M61.34	Calcificazione ed ossificazione di muscoli da ustioni: Mano
M60.28	Granuloma da corpo estraneo dei tessuti molli non classificato altrove: Altro	M61.35	Calcificazione ed ossificazione di muscoli da ustioni: Coscia
M60.29	Granuloma da corpo estraneo dei tessuti molli non classificato altrove: Localizzazione non precisata	M61.36	Calcificazione ed ossificazione di muscoli da ustioni: Gamba
M60.80	Altra miosite: Localizzazioni multiple	M61.37	Calcificazione ed ossificazione di muscoli da ustioni: Caviglia e piede
M60.81	Altra miosite: Area spalla	M61.38	Calcificazione ed ossificazione di muscoli da ustioni: Altro
M60.82	Altra miosite: Braccio	M61.39	Calcificazione ed ossificazione di muscoli da ustioni: Localizzazione non precisata
M60.83	Altra miosite: Avambraccio	M61.40	Altra calcificazione di muscoli: Localizzazioni multiple
M60.84	Altra miosite: Mano	M61.41	Altra calcificazione di muscoli: Area spalla
M60.85	Altra miosite: Coscia	M61.42	Altra calcificazione di muscoli: Braccio
M60.86	Altra miosite: Gamba	M61.43	Altra calcificazione di muscoli: Avambraccio
M60.87	Altra miosite: Caviglia e piede	M61.44	Altra calcificazione di muscoli: Mano
M60.88	Altra miosite: Altro	M61.45	Altra calcificazione di muscoli: Coscia
M60.89	Altra miosite: Localizzazione non precisata	M61.46	Altra calcificazione di muscoli: Gamba
M60.90	Miosite non specificata: Localizzazioni multiple	M61.47	Altra calcificazione di muscoli: Caviglia e piede
M60.91	Miosite non specificata: Area spalla	M61.48	Altra calcificazione di muscoli: Altro
M60.92	Miosite non specificata: Braccio	M61.49	Altra calcificazione di muscoli: Localizzazione non precisata
M60.93	Miosite non specificata: Avambraccio	M61.50	Altre ossificazioni di muscoli: Localizzazioni multiple
M60.94	Miosite non specificata: Mano	M61.51	Altre ossificazioni di muscoli: Area spalla
M60.95	Miosite non specificata: Coscia	M61.52	Altre ossificazioni di muscoli: Braccio
M60.96	Miosite non specificata: Gamba	M61.53	Altre ossificazioni di muscoli: Avambraccio
M60.97	Miosite non specificata: Caviglia e piede	M61.54	Altre ossificazioni di muscoli: Mano
M60.98	Miosite non specificata: Altro	M61.55	Altre ossificazioni di muscoli: Coscia
M60.99	Miosite non specificata: Localizzazione non precisata	M61.56	Altre ossificazioni di muscoli: Gamba
M61.00	Miosite ossificante traumatica: Localizzazioni multiple	M61.57	Altre ossificazioni di muscoli: Caviglia e piede
M61.01	Miosite ossificante traumatica: Area spalla	M61.58	Altre ossificazioni di muscoli: Altro
M61.02	Miosite ossificante traumatica: Braccio	M61.59	Altre ossificazioni di muscoli: Localizzazione non precisata
M61.03	Miosite ossificante traumatica: Avambraccio	M61.90	Calcificazione ed ossificazione di muscoli non specificate: Localizzazioni multiple
M61.04	Miosite ossificante traumatica: Mano		
M61.05	Miosite ossificante traumatica: Coscia		
M61.06	Miosite ossificante traumatica: Gamba		
M61.07	Miosite ossificante traumatica: Caviglia e piede		
M61.08	Miosite ossificante traumatica: Altro		
M61.09	Miosite ossificante traumatica: Localizzazione non precisata		
M61.10	Miosite ossificante progressiva: Localizzazioni multiple		
M61.11	Miosite ossificante progressiva: Area spalla		
M61.12	Miosite ossificante progressiva: Braccio		
M61.13	Miosite ossificante progressiva: Avambraccio		
M61.14	Miosite ossificante progressiva: Mano		
M61.15	Miosite ossificante progressiva: Coscia		

M61.91	Calcificazione ed ossificazione di muscoli non specificate: Area spalla	M62.44	Contrattura muscolare: Mano
M61.92	Calcificazione ed ossificazione di muscoli non specificate: Braccio	M62.45	Contrattura muscolare: Coscia
M61.93	Calcificazione ed ossificazione di muscoli non specificate: Avambraccio	M62.46	Contrattura muscolare: Gamba
M61.94	Calcificazione ed ossificazione di muscoli non specificate: Mano	M62.47	Contrattura muscolare: Caviglia e piede
M61.95	Calcificazione ed ossificazione di muscoli non specificate: Coscia	M62.48	Contrattura muscolare: Altro
M61.96	Calcificazione ed ossificazione di muscoli non specificate: Gamba	M62.49	Contrattura muscolare: Localizzazione non precisata
M61.97	Calcificazione ed ossificazione di muscoli non specificate: Caviglia e piede	M62.50	Lisi ed atrofia muscolari non classificate altrove: Localizzazioni multiple
M61.98	Calcificazione ed ossificazione di muscoli non specificate: Altro	M62.51	Lisi ed atrofia muscolari non classificate altrove: Area spalla
M61.99	Calcificazione ed ossificazione di muscoli non specificate: Localizzazione non precisata	M62.52	Lisi ed atrofia muscolari non classificate altrove: Braccio
M62.00	Diastasi muscolare: Localizzazioni multiple	M62.53	Lisi ed atrofia muscolari non classificate altrove: Avambraccio
M62.01	Diastasi muscolare: Area spalla	M62.54	Lisi ed atrofia muscolari non classificate altrove: Mano
M62.02	Diastasi muscolare: Braccio	M62.55	Lisi ed atrofia muscolari non classificate altrove: Coscia
M62.03	Diastasi muscolare: Avambraccio	M62.56	Lisi ed atrofia muscolari non classificate altrove: Gamba
M62.04	Diastasi muscolare: Mano	M62.57	Lisi ed atrofia muscolari non classificate altrove: Caviglia e piede
M62.05	Diastasi muscolare: Coscia	M62.58	Lisi ed atrofia muscolari non classificate altrove: Altro
M62.06	Diastasi muscolare: Gamba	M62.59	Lisi ed atrofia muscolari non classificate altrove: Localizzazione non precisata
M62.07	Diastasi muscolare: Caviglia e piede	M62.60	Stiramento muscolare: Localizzazioni multiple
M62.08	Diastasi muscolare: Altro	M62.61	Stiramento muscolare: Area spalla
M62.09	Diastasi muscolare: Localizzazione non precisata	M62.62	Stiramento muscolare: Braccio
M62.10	Altra rottura muscolare (non traumatica): Localizzazioni multiple	M62.63	Stiramento muscolare: Avambraccio
M62.11	Altra rottura muscolare (non traumatica): Area spalla	M62.64	Stiramento muscolare: Mano
M62.12	Altra rottura muscolare (non traumatica): Braccio	M62.65	Stiramento muscolare: Coscia
M62.13	Altra rottura muscolare (non traumatica): Avambraccio	M62.66	Stiramento muscolare: Gamba
M62.14	Altra rottura muscolare (non traumatica): Mano	M62.67	Stiramento muscolare: Caviglia e piede
M62.15	Altra rottura muscolare (non traumatica): Coscia	M62.68	Stiramento muscolare: Altro
M62.16	Altra rottura muscolare (non traumatica): Gamba	M62.69	Stiramento muscolare: Localizzazione non precisata
M62.17	Altra rottura muscolare (non traumatica): Caviglia e piede	M62.80	Altri disturbi muscolari specificati: Localizzazioni multiple
M62.18	Altra rottura muscolare (non traumatica): Altro	M62.81	Altri disturbi muscolari specificati: Area spalla
M62.19	Altra rottura muscolare (non traumatica): Localizzazione non precisata	M62.82	Altri disturbi muscolari specificati: Braccio
M62.20	Infarto ischemico di muscolo: Localizzazioni multiple	M62.83	Altri disturbi muscolari specificati: Avambraccio
M62.21	Infarto ischemico di muscolo: Area spalla	M62.84	Altri disturbi muscolari specificati: Mano
M62.22	Infarto ischemico di muscolo: Braccio	M62.85	Altri disturbi muscolari specificati: Coscia
M62.23	Infarto ischemico di muscolo: Avambraccio	M62.86	Altri disturbi muscolari specificati: Gamba
M62.24	Infarto ischemico di muscolo: Mano	M62.87	Altri disturbi muscolari specificati: Caviglia e piede
M62.25	Infarto ischemico di muscolo: Coscia	M62.88	Altri disturbi muscolari specificati: Altro
M62.26	Infarto ischemico di muscolo: Gamba	M62.89	Altri disturbi muscolari specificati: Localizzazione non precisata
M62.27	Infarto ischemico di muscolo: Caviglia e piede	M62.90	Disturbi muscolari non specificati: Localizzazioni multiple
M62.28	Infarto ischemico di muscolo: Altro	M62.91	Disturbi muscolari non specificati: Area spalla
M62.29	Infarto ischemico di muscolo: Localizzazione non precisata	M62.92	Disturbi muscolari non specificati: Braccio
M62.30	Sindrome da immobilità (paraplegica): Localizzazioni multiple	M62.93	Disturbi muscolari non specificati: Avambraccio
M62.31	Sindrome da immobilità (paraplegica): Area spalla	M62.94	Disturbi muscolari non specificati: Mano
M62.32	Sindrome da immobilità (paraplegica): Braccio	M62.95	Disturbi muscolari non specificati: Coscia
M62.33	Sindrome da immobilità (paraplegica): Avambraccio	M62.96	Disturbi muscolari non specificati: Gamba
M62.34	Sindrome da immobilità (paraplegica): Mano	M62.97	Disturbi muscolari non specificati: Caviglia e piede
M62.35	Sindrome da immobilità (paraplegica): Coscia	M62.98	Disturbi muscolari non specificati: Altro
M62.36	Sindrome da immobilità (paraplegica): Gamba	M62.99	Disturbi muscolari non specificati: Localizzazione non precisata
M62.37	Sindrome da immobilità (paraplegica): Caviglia e piede	M63.00	Miosite in infezioni batteriche classificate altrove: Localizzazioni multiple
M62.38	Sindrome da immobilità (paraplegica): Altro	M63.01	Miosite in infezioni batteriche classificate altrove: Area spalla
M62.39	Sindrome da immobilità (paraplegica): Localizzazione non precisata	M63.02	Miosite in infezioni batteriche classificate altrove: Braccio
M62.40	Contrattura muscolare: Localizzazioni multiple	M63.03	Miosite in infezioni batteriche classificate altrove: Avambraccio
M62.41	Contrattura muscolare: Area spalla	M63.04	Miosite in infezioni batteriche classificate altrove: Mano
M62.42	Contrattura muscolare: Braccio		
M62.43	Contrattura muscolare: Avambraccio		



M63.05	Miosite in infezioni batteriche classificate altrove: Coscia	M63.87	Altri disturbi muscolari in malattie classificate altrove: Caviglia e piede
M63.06	Miosite in infezioni batteriche classificate altrove: Gamba	M63.88	Altri disturbi muscolari in malattie classificate altrove: Altro
M63.07	Miosite in infezioni batteriche classificate altrove: Caviglia e piede	M63.89	Altri disturbi muscolari in malattie classificate altrove: Localizzazione non precisata
M63.08	Miosite in infezioni batteriche classificate altrove: Altro	M65.00	Ascesso di guaina tendinea: Localizzazioni multiple
M63.09	Miosite in infezioni batteriche classificate altrove: Localizzazione non precisata	M65.01	Ascesso di guaina tendinea: Area spalla
M63.10	Miosite in infezioni protozoarie e parassitarie classificate altrove: Localizzazioni multiple	M65.02	Ascesso di guaina tendinea: Braccio
M63.11	Miosite in infezioni protozoarie e parassitarie classificate altrove: Area spalla	M65.03	Ascesso di guaina tendinea: Avambraccio
M63.12	Miosite in infezioni protozoarie e parassitarie classificate altrove: Braccio	M65.04	Ascesso di guaina tendinea: Mano
M63.13	Miosite in infezioni protozoarie e parassitarie classificate altrove: Avambraccio	M65.05	Ascesso di guaina tendinea: Coscia
M63.14	Miosite in infezioni protozoarie e parassitarie classificate altrove: Mano	M65.06	Ascesso di guaina tendinea: Gamba
M63.15	Miosite in infezioni protozoarie e parassitarie classificate altrove: Coscia	M65.07	Ascesso di guaina tendinea: Caviglia e piede
M63.16	Miosite in infezioni protozoarie e parassitarie classificate altrove: Gamba	M65.08	Ascesso di guaina tendinea: Altro
M63.17	Miosite in infezioni protozoarie e parassitarie classificate altrove: Caviglia e piede	M65.09	Ascesso di guaina tendinea: Localizzazione non precisata
M63.18	Miosite in infezioni protozoarie e parassitarie classificate altrove: Altro	M65.10	Altre (teno)sinoviti infettive: Localizzazioni multiple
M63.19	Miosite in infezioni protozoarie e parassitarie classificate altrove: Localizzazione non precisata	M65.11	Altre (teno)sinoviti infettive: Area spalla
M63.20	Miosite in altre infezioni classificate altrove: Localizzazioni multiple	M65.12	Altre (teno)sinoviti infettive: Braccio
M63.21	Miosite in altre infezioni classificate altrove: Area spalla	M65.13	Altre (teno)sinoviti infettive: Avambraccio
M63.22	Miosite in altre infezioni classificate altrove: Braccio	M65.14	Altre (teno)sinoviti infettive: Mano
M63.23	Miosite in altre infezioni classificate altrove: Avambraccio	M65.15	Altre (teno)sinoviti infettive: Coscia
M63.24	Miosite in altre infezioni classificate altrove: Mano	M65.16	Altre (teno)sinoviti infettive: Gamba
M63.25	Miosite in altre infezioni classificate altrove: Coscia	M65.17	Altre (teno)sinoviti infettive: Caviglia e piede
M63.26	Miosite in altre infezioni classificate altrove: Gamba	M65.18	Altre (teno)sinoviti infettive: Altro
M63.27	Miosite in altre infezioni classificate altrove: Caviglia e piede	M65.19	Altre (teno)sinoviti infettive: Localizzazione non precisata
M63.28	Miosite in altre infezioni classificate altrove: Altro	M65.20	Tendinite calcifica: Localizzazioni multiple
M63.29	Miosite in altre infezioni classificate altrove: Localizzazione non precisata	M65.22	Tendinite calcifica: Braccio
M63.30	Miosite in sarcoidosi {D86.8}: Localizzazioni multiple	M65.23	Tendinite calcifica: Avambraccio
M63.31	Miosite in sarcoidosi {D86.8}: Area spalla	M65.24	Tendinite calcifica: Mano
M63.32	Miosite in sarcoidosi {D86.8}: Braccio	M65.25	Tendinite calcifica: Coscia
M63.33	Miosite in sarcoidosi {D86.8}: Avambraccio	M65.26	Tendinite calcifica: Gamba
M63.34	Miosite in sarcoidosi {D86.8}: Mano	M65.27	Tendinite calcifica: Caviglia e piede
M63.35	Miosite in sarcoidosi {D86.8}: Coscia	M65.28	Tendinite calcifica: Altro
M63.36	Miosite in sarcoidosi {D86.8}: Gamba	M65.29	Tendinite calcifica: Localizzazione non precisata
M63.37	Miosite in sarcoidosi {D86.8}: Caviglia e piede	M65.3	Dito a scatto
M63.38	Miosite in sarcoidosi {D86.8}: Altro	M65.4	Tenosinovite stenosante di de Quervain
M63.39	Miosite in sarcoidosi {D86.8}: Localizzazione non precisata	M65.80	Altre sinoviti e tenosinoviti: Localizzazioni multiple
M63.80	Altri disturbi muscolari in malattie classificate altrove: Localizzazioni multiple	M65.81	Altre sinoviti e tenosinoviti: Area spalla
M63.81	Altri disturbi muscolari in malattie classificate altrove: Area spalla	M65.82	Altre sinoviti e tenosinoviti: Braccio
M63.82	Altri disturbi muscolari in malattie classificate altrove: Braccio	M65.83	Altre sinoviti e tenosinoviti: Avambraccio
M63.83	Altri disturbi muscolari in malattie classificate altrove: Avambraccio	M65.84	Altre sinoviti e tenosinoviti: Mano
M63.84	Altri disturbi muscolari in malattie classificate altrove: Mano	M65.85	Altre sinoviti e tenosinoviti: Coscia
M63.85	Altri disturbi muscolari in malattie classificate altrove: Coscia	M65.86	Altre sinoviti e tenosinoviti: Gamba
M63.86	Altri disturbi muscolari in malattie classificate altrove: Gamba	M65.87	Altre sinoviti e tenosinoviti: Caviglia e piede
		M65.88	Altre sinoviti e tenosinoviti: Altro
		M65.89	Altre sinoviti e tenosinoviti: Localizzazione non precisata
		M65.90	Sinovite e tenosinovite non specificate: Localizzazioni multiple
		M65.91	Sinovite e tenosinovite non specificate: Area spalla
		M65.92	Sinovite e tenosinovite non specificate: Braccio
		M65.93	Sinovite e tenosinovite non specificate: Avambraccio
		M65.94	Sinovite e tenosinovite non specificate: Mano
		M65.95	Sinovite e tenosinovite non specificate: Coscia
		M65.96	Sinovite e tenosinovite non specificate: Gamba
		M65.97	Sinovite e tenosinovite non specificate: Caviglia e piede
		M65.98	Sinovite e tenosinovite non specificate: Altro
		M65.99	Sinovite e tenosinovite non specificate: Localizzazione non precisata
		M66.0	Rottura di cisti poplitea
		M66.10	Rottura di sinoviale: Localizzazioni multiple
		M66.11	Rottura di sinoviale: Area spalla
		M66.12	Rottura di sinoviale: Braccio
		M66.13	Rottura di sinoviale: Avambraccio
		M66.14	Rottura di sinoviale: Mano
		M66.15	Rottura di sinoviale: Coscia

M66.16	Rottura di sinoviale: Gamba	M67.17	Altra contrattura (di guaina) tendinea: Caviglia e piede
M66.17	Rottura di sinoviale: Caviglia e piede	M67.18	Altra contrattura (di guaina) tendinea: Altro
M66.18	Rottura di sinoviale: Altro	M67.19	Altra contrattura (di guaina) tendinea: Localizzazione non precisata
M66.19	Rottura di sinoviale: Localizzazione non precisata	M67.20	Ipertrofia sinoviale non classificata altrove: Localizzazioni multiple
M66.20	Rottura spontanea di tendini estensori: Localizzazioni multiple	M67.21	Ipertrofia sinoviale non classificata altrove: Area spalla
M66.21	Rottura spontanea di tendini estensori: Area spalla	M67.22	Ipertrofia sinoviale non classificata altrove: Braccio
M66.22	Rottura spontanea di tendini estensori: Braccio	M67.23	Ipertrofia sinoviale non classificata altrove: Avambraccio
M66.23	Rottura spontanea di tendini estensori: Avambraccio	M67.24	Ipertrofia sinoviale non classificata altrove: Mano
M66.24	Rottura spontanea di tendini estensori: Mano	M67.25	Ipertrofia sinoviale non classificata altrove: Coscia
M66.25	Rottura spontanea di tendini estensori: Coscia	M67.26	Ipertrofia sinoviale non classificata altrove: Gamba
M66.26	Rottura spontanea di tendini estensori: Gamba	M67.27	Ipertrofia sinoviale non classificata altrove: Caviglia e piede
M66.27	Rottura spontanea di tendini estensori: Caviglia e piede	M67.28	Ipertrofia sinoviale non classificata altrove: Altro
M66.28	Rottura spontanea di tendini estensori: Altro	M67.29	Ipertrofia sinoviale non classificata altrove: Localizzazione non precisata
M66.29	Rottura spontanea di tendini estensori: Localizzazione non precisata	M67.30	Sinovite transitoria: Localizzazioni multiple
M66.30	Rottura spontanea di tendini flessori: Localizzazioni multiple	M67.31	Sinovite transitoria: Area spalla
M66.31	Rottura spontanea di tendini flessori: Area spalla	M67.32	Sinovite transitoria: Braccio
M66.32	Rottura spontanea di tendini flessori: Braccio	M67.33	Sinovite transitoria: Avambraccio
M66.33	Rottura spontanea di tendini flessori: Avambraccio	M67.34	Sinovite transitoria: Mano
M66.34	Rottura spontanea di tendini flessori: Mano	M67.35	Sinovite transitoria: Coscia
M66.35	Rottura spontanea di tendini flessori: Coscia	M67.36	Sinovite transitoria: Gamba
M66.36	Rottura spontanea di tendini flessori: Gamba	M67.37	Sinovite transitoria: Caviglia e piede
M66.37	Rottura spontanea di tendini flessori: Caviglia e piede	M67.38	Sinovite transitoria: Altro
M66.38	Rottura spontanea di tendini flessori: Altro	M67.39	Sinovite transitoria: Localizzazione non precisata
M66.39	Rottura spontanea di tendini flessori: Localizzazione non precisata	M67.40	Ganglio: Localizzazioni multiple
M66.40	Rottura spontanea di altri tendini: Localizzazioni multiple	M67.41	Ganglio: Area spalla
M66.41	Rottura spontanea di altri tendini: Area spalla	M67.42	Ganglio: Braccio
M66.42	Rottura spontanea di altri tendini: Braccio	M67.43	Ganglio: Avambraccio
M66.43	Rottura spontanea di altri tendini: Avambraccio	M67.44	Ganglio: Mano
M66.44	Rottura spontanea di altri tendini: Mano	M67.45	Ganglio: Coscia
M66.45	Rottura spontanea di altri tendini: Coscia	M67.46	Ganglio: Gamba
M66.46	Rottura spontanea di altri tendini: Gamba	M67.47	Ganglio: Caviglia e piede
M66.47	Rottura spontanea di altri tendini: Caviglia e piede	M67.48	Ganglio: Altro
M66.48	Rottura spontanea di altri tendini: Altro	M67.49	Ganglio: Localizzazione non precisata
M66.49	Rottura spontanea di altri tendini: Localizzazione non precisata	M67.80	Altri disturbi specificati delle sinovie e dei tendini: Localizzazioni multiple
M66.50	Rottura spontanea di tendine non specificato: Localizzazioni multiple	M67.81	Altri disturbi specificati delle sinovie e dei tendini: Area spalla
M66.51	Rottura spontanea di tendine non specificato: Area spalla	M67.82	Altri disturbi specificati delle sinovie e dei tendini: Braccio
M66.52	Rottura spontanea di tendine non specificato: Braccio	M67.83	Altri disturbi specificati delle sinovie e dei tendini: Avambraccio
M66.53	Rottura spontanea di tendine non specificato: Avambraccio	M67.84	Altri disturbi specificati delle sinovie e dei tendini: Mano
M66.54	Rottura spontanea di tendine non specificato: Mano	M67.85	Altri disturbi specificati delle sinovie e dei tendini: Coscia
M66.55	Rottura spontanea di tendine non specificato: Coscia	M67.86	Altri disturbi specificati delle sinovie e dei tendini: Gamba
M66.56	Rottura spontanea di tendine non specificato: Gamba	M67.87	Altri disturbi specificati delle sinovie e dei tendini: Caviglia e piede
M66.57	Rottura spontanea di tendine non specificato: Caviglia e piede	M67.88	Altri disturbi specificati delle sinovie e dei tendini: Altro
M66.58	Rottura spontanea di tendine non specificato: Altro	M67.89	Altri disturbi specificati delle sinovie e dei tendini: Localizzazione non precisata
M66.59	Rottura spontanea di tendine non specificato: Localizzazione non precisata	M67.90	Disturbo delle sinovie e dei tendini non specificato: Localizzazioni multiple
M67.0	Tendine di Achille corto (acquisito)	M67.91	Disturbo delle sinovie e dei tendini non specificato: Area spalla
M67.10	Altra contrattura (di guaina) tendinea: Localizzazioni multiple	M67.92	Disturbo delle sinovie e dei tendini non specificato: Braccio
M67.11	Altra contrattura (di guaina) tendinea: Area spalla	M67.93	Disturbo delle sinovie e dei tendini non specificato: Avambraccio
M67.12	Altra contrattura (di guaina) tendinea: Braccio	M67.94	Disturbo delle sinovie e dei tendini non specificato: Mano
M67.13	Altra contrattura (di guaina) tendinea: Avambraccio		
M67.14	Altra contrattura (di guaina) tendinea: Mano		
M67.15	Altra contrattura (di guaina) tendinea: Coscia		
M67.16	Altra contrattura (di guaina) tendinea: Gamba		

M67.95	Disturbo delle sinovie e dei tendini non specificato: Coscia	M71.09	Ascesso di borsa sinoviale: Localizzazione non precisata
M67.96	Disturbo delle sinovie e dei tendini non specificato: Gamba	M71.10	Altra borsite infettiva: Localizzazioni multiple
M67.97	Disturbo delle sinovie e dei tendini non specificato: Caviglia e piede	M71.11	Altra borsite infettiva: Area spalla
M67.98	Disturbo delle sinovie e dei tendini non specificato: Altro	M71.12	Altra borsite infettiva: Braccio
M67.99	Disturbo delle sinovie e dei tendini non specificato: Localizzazione non precisata	M71.13	Altra borsite infettiva: Avambraccio
M68.00	Sinoviti e tenosinoviti in malattie batteriche classificate altrove: Localizzazioni multiple	M71.14	Altra borsite infettiva: Mano
M68.01	Sinoviti e tenosinoviti in malattie batteriche classificate altrove: Area spalla	M71.15	Altra borsite infettiva: Coscia
M68.02	Sinoviti e tenosinoviti in malattie batteriche classificate altrove: Braccio	M71.16	Altra borsite infettiva: Gamba
M68.03	Sinoviti e tenosinoviti in malattie batteriche classificate altrove: Avambraccio	M71.17	Altra borsite infettiva: Caviglia e piede
M68.04	Sinoviti e tenosinoviti in malattie batteriche classificate altrove: Mano	M71.18	Altra borsite infettiva: Altro
M68.05	Sinoviti e tenosinoviti in malattie batteriche classificate altrove: Coscia	M71.19	Altra borsite infettiva: Localizzazione non precisata
M68.06	Sinoviti e tenosinoviti in malattie batteriche classificate altrove: Gamba	M71.2	Ciste sinoviale poplitea [Baker]
M68.07	Sinoviti e tenosinoviti in malattie batteriche classificate altrove: Caviglia e piede	M71.30	Altra ciste di borsa sinoviale: Localizzazioni multiple
M68.08	Sinoviti e tenosinoviti in malattie batteriche classificate altrove: Altro	M71.31	Altra ciste di borsa sinoviale: Area spalla
M68.09	Sinoviti e tenosinoviti in malattie batteriche classificate altrove: Localizzazione non precisata	M71.32	Altra ciste di borsa sinoviale: Braccio
M68.80	Altri disturbi delle sinovie e dei tendini in malattie classificate altrove: Localizzazioni multiple	M71.33	Altra ciste di borsa sinoviale: Avambraccio
M68.81	Altri disturbi delle sinovie e dei tendini in malattie classificate altrove: Area spalla	M71.34	Altra ciste di borsa sinoviale: Mano
M68.82	Altri disturbi delle sinovie e dei tendini in malattie classificate altrove: Braccio	M71.35	Altra ciste di borsa sinoviale: Coscia
M68.83	Altri disturbi delle sinovie e dei tendini in malattie classificate altrove: Avambraccio	M71.36	Altra ciste di borsa sinoviale: Gamba
M68.84	Altri disturbi delle sinovie e dei tendini in malattie classificate altrove: Mano	M71.37	Altra ciste di borsa sinoviale: Caviglia e piede
M68.85	Altri disturbi delle sinovie e dei tendini in malattie classificate altrove: Coscia	M71.38	Altra ciste di borsa sinoviale: Altro
M68.86	Altri disturbi delle sinovie e dei tendini in malattie classificate altrove: Gamba	M71.39	Altra ciste di borsa sinoviale: Localizzazione non precisata
M68.87	Altri disturbi delle sinovie e dei tendini in malattie classificate altrove: Caviglia e piede	M71.40	Borsite calcificante: Localizzazioni multiple
M68.88	Altri disturbi delle sinovie e dei tendini in malattie classificate altrove: Altro	M71.42	Borsite calcificante: Braccio
M68.89	Altri disturbi delle sinovie e dei tendini in malattie classificate altrove: Localizzazione non precisata	M71.43	Borsite calcificante: Avambraccio
M70.0	Sinovite crepitante cronica della mano e del polso	M71.44	Borsite calcificante: Mano
M70.1	Borsite della mano	M71.45	Borsite calcificante: Coscia
M70.2	Borsite dell'olecrano	M71.46	Borsite calcificante: Gamba
M70.3	Altra borsite del gomito	M71.47	Borsite calcificante: Caviglia e piede
M70.4	Borsite prepatellare	M71.48	Borsite calcificante: Altro
M70.5	Altra borsite del ginocchio	M71.49	Borsite calcificante: Localizzazione non precisata
M70.6	Borsite trocanterica	M71.50	Altra borsite non classificata altrove: Localizzazioni multiple
M70.7	Altre borsiti dell'anca	M71.52	Altra borsite non classificata altrove: Braccio
M70.8	Altri disturbi dei tessuti molli da sforzo, sforzo eccessivo, compressione	M71.53	Altra borsite non classificata altrove: Avambraccio
M70.9	Disturbo non specificato dei tessuti molli da sforzo, sforzo eccessivo, compressione	M71.54	Altra borsite non classificata altrove: Mano
M71.00	Ascesso di borsa sinoviale: Localizzazioni multiple	M71.55	Altra borsite non classificata altrove: Coscia
M71.01	Ascesso di borsa sinoviale: Area spalla	M71.56	Altra borsite non classificata altrove: Gamba
M71.02	Ascesso di borsa sinoviale: Braccio	M71.57	Altra borsite non classificata altrove: Caviglia e piede
M71.03	Ascesso di borsa sinoviale: Avambraccio	M71.58	Altra borsite non classificata altrove: Altro
M71.04	Ascesso di borsa sinoviale: Mano	M71.59	Altra borsite non classificata altrove: Localizzazione non precisata
M71.05	Ascesso di borsa sinoviale: Coscia	M71.80	Altre borsopatie specificate: Localizzazioni multiple
M71.06	Ascesso di borsa sinoviale: Gamba	M71.81	Altre borsopatie specificate: Area spalla
M71.07	Ascesso di borsa sinoviale: Caviglia e piede	M71.82	Altre borsopatie specificate: Braccio
M71.08	Ascesso di borsa sinoviale: Altro	M71.83	Altre borsopatie specificate: Avambraccio
		M71.84	Altre borsopatie specificate: Mano
		M71.85	Altre borsopatie specificate: Coscia
		M71.86	Altre borsopatie specificate: Gamba
		M71.87	Altre borsopatie specificate: Caviglia e piede
		M71.88	Altre borsopatie specificate: Altro
		M71.89	Altre borsopatie specificate: Localizzazione non precisata
		M71.90	Borsopatia non specificata: Localizzazioni multiple
		M71.91	Borsopatia non specificata: Area spalla
		M71.92	Borsopatia non specificata: Braccio
		M71.93	Borsopatia non specificata: Avambraccio
		M71.94	Borsopatia non specificata: Mano
		M71.95	Borsopatia non specificata: Coscia
		M71.96	Borsopatia non specificata: Gamba
		M71.97	Borsopatia non specificata: Caviglia e piede
		M71.98	Borsopatia non specificata: Altro
		M71.99	Borsopatia non specificata: Localizzazione non precisata
		M72.0	Fibromatosi della fascia palmare [Dupuytren]
		M72.1	Cuscinetti delle nocche (di Garrod)
		M72.2	Fibromatosi della fascia plantare [Ledderhose]

M72.40	Fibromatosi pseudosarcomatosa: Localizzazioni multiple	M73.83	Altri disturbi dei tessuti molli in altre malattie classificate altrove: Avambraccio
M72.41	Fibromatosi pseudosarcomatosa: Area spalla	M73.84	Altri disturbi dei tessuti molli in altre malattie classificate altrove: Mano
M72.42	Fibromatosi pseudosarcomatosa: Braccio	M73.85	Altri disturbi dei tessuti molli in altre malattie classificate altrove: Coscia
M72.43	Fibromatosi pseudosarcomatosa: Avambraccio	M73.86	Altri disturbi dei tessuti molli in altre malattie classificate altrove: Gamba
M72.44	Fibromatosi pseudosarcomatosa: Mano	M73.87	Altri disturbi dei tessuti molli in altre malattie classificate altrove: Caviglia e piede
M72.45	Fibromatosi pseudosarcomatosa: Coscia	M73.88	Altri disturbi dei tessuti molli in altre malattie classificate altrove: Altro
M72.46	Fibromatosi pseudosarcomatosa: Gamba	M73.89	Altri disturbi dei tessuti molli in altre malattie classificate altrove: Localizzazione non precisata
M72.47	Fibromatosi pseudosarcomatosa: Caviglia e piede	M75.0	Capsulite adesiva della spalla
M72.48	Fibromatosi pseudosarcomatosa: Altro	M75.1	Lesioni della cuffia dei rotatori
M72.49	Fibromatosi pseudosarcomatosa: Localizzazione non precisata	M75.2	Tendinite del muscolo bicipite brachiale
M72.60	Fascite necrotizzante: Localizzazioni multiple	M75.3	Tendinite calcificante della spalla
M72.61	Fascite necrotizzante: Area spalla	M75.4	Sindrome da «impingement» [o «da conflitto anteriore» o da «attrito acromion-omeroale»] della spalla
M72.62	Fascite necrotizzante: Braccio	M75.5	Borsite della spalla
M72.63	Fascite necrotizzante: Avambraccio	M75.6	Lesione del labbro glenoideo in alterazione degenerativa della spalla
M72.64	Fascite necrotizzante: Mano	M75.8	Altre lesioni della spalla
M72.65	Fascite necrotizzante: Coscia	M75.9	Lesione della spalla non specificata
M72.66	Fascite necrotizzante: Gamba	M76.0	Tendinite glutea
M72.67	Fascite necrotizzante: Caviglia e piede	M76.1	Tendinite dello psoas
M72.68	Fascite necrotizzante: Altro	M76.2	Sperone della cresta iliaca
M72.69	Fascite necrotizzante: Localizzazione non precisata	M76.3	Sindrome della bandelletta ileotibiale
M72.80	Altre fibromatosi: Localizzazioni multiple	M76.4	Borsite del legamento tibiale collaterale [Pellegrini-Stieda]
M72.81	Altre fibromatosi: Area spalla	M76.5	Tendinite del legamento rotuleo
M72.82	Altre fibromatosi: Braccio	M76.6	Tendinite di Achille
M72.83	Altre fibromatosi: Avambraccio	M76.7	Tendinite peroneale
M72.84	Altre fibromatosi: Mano	M76.8	Altre entesopatie degli arti inferiori, escluso il piede
M72.85	Altre fibromatosi: Coscia	M76.9	Entesopatia di arto inferiore non specificata
M72.86	Altre fibromatosi: Gamba	M77.0	Epicondilite mediale
M72.87	Altre fibromatosi: Caviglia e piede	M77.1	Epicondilite laterale
M72.88	Altre fibromatosi: Altro	M77.2	Periartrite del polso
M72.89	Altre fibromatosi: Localizzazione non precisata	M77.3	Sperone calcaneare
M72.90	Fibromatosi non specificata: Localizzazioni multiple	M77.4	Metatarsalgia
M72.91	Fibromatosi non specificata: Area spalla	M77.5	Altra entesopatia del piede
M72.92	Fibromatosi non specificata: Braccio	M77.8	Altre entesopatie non classificate altrove
M72.93	Fibromatosi non specificata: Avambraccio	M77.9	Entesopatia non specificata
M72.94	Fibromatosi non specificata: Mano	M79.00	Reumatismo non specificato: Localizzazioni multiple
M72.95	Fibromatosi non specificata: Coscia	M79.01	Reumatismo non specificato: Area spalla
M72.96	Fibromatosi non specificata: Gamba	M79.02	Reumatismo non specificato: Braccio
M72.97	Fibromatosi non specificata: Caviglia e piede	M79.03	Reumatismo non specificato: Avambraccio
M72.98	Fibromatosi non specificata: Altro	M79.04	Reumatismo non specificato: Mano
M72.99	Fibromatosi non specificata: Localizzazione non precisata	M79.05	Reumatismo non specificato: Coscia
M73.00	Borsite gonococcica {A54.4}: Localizzazioni multiple	M79.06	Reumatismo non specificato: Gamba
M73.01	Borsite gonococcica {A54.4}: Area spalla	M79.07	Reumatismo non specificato: Caviglia e piede
M73.02	Borsite gonococcica {A54.4}: Braccio	M79.08	Reumatismo non specificato: Altro
M73.03	Borsite gonococcica {A54.4}: Avambraccio	M79.09	Reumatismo non specificato: Localizzazione non precisata
M73.04	Borsite gonococcica {A54.4}: Mano	M79.10	Mialgia: Localizzazioni multiple
M73.05	Borsite gonococcica {A54.4}: Coscia	M79.11	Mialgia: Area spalla
M73.06	Borsite gonococcica {A54.4}: Gamba	M79.12	Mialgia: Braccio
M73.07	Borsite gonococcica {A54.4}: Caviglia e piede	M79.13	Mialgia: Avambraccio
M73.08	Borsite gonococcica {A54.4}: Altro	M79.14	Mialgia: Mano
M73.09	Borsite gonococcica {A54.4}: Localizzazione non precisata	M79.15	Mialgia: Coscia
M73.10	Borsite sifilitica {A52.7}: Localizzazioni multiple	M79.16	Mialgia: Gamba
M73.11	Borsite sifilitica {A52.7}: Area spalla	M79.17	Mialgia: Caviglia e piede
M73.12	Borsite sifilitica {A52.7}: Braccio	M79.18	Mialgia: Altro
M73.13	Borsite sifilitica {A52.7}: Avambraccio	M79.19	Mialgia: Localizzazione non precisata
M73.14	Borsite sifilitica {A52.7}: Mano	M79.46	Ipertrofia del cuscinetto adiposo (infrapatellare) [Hoffa-Kastert]: Gamba
M73.15	Borsite sifilitica {A52.7}: Coscia	M79.50	Corpo estraneo residuo in tessuto molle: Localizzazioni multiple
M73.16	Borsite sifilitica {A52.7}: Gamba	M79.51	Corpo estraneo residuo in tessuto molle: Area spalla
M73.17	Borsite sifilitica {A52.7}: Caviglia e piede		
M73.18	Borsite sifilitica {A52.7}: Altro		
M73.19	Borsite sifilitica {A52.7}: Localizzazione non precisata		
M73.80	Altri disturbi dei tessuti molli in altre malattie classificate altrove: Localizzazioni multiple		
M73.81	Altri disturbi dei tessuti molli in altre malattie classificate altrove: Area spalla		
M73.82	Altri disturbi dei tessuti molli in altre malattie classificate altrove: Braccio		

M79.52	Corpo estraneo residuo in tessuto molle: Braccio	M80.10	Osteoporosi post-ovariectomia con frattura patologica: Localizzazioni multiple
M79.53	Corpo estraneo residuo in tessuto molle: Avambraccio	M80.11	Osteoporosi post-ovariectomia con frattura patologica: Area spalla
M79.54	Corpo estraneo residuo in tessuto molle: Mano	M80.12	Osteoporosi post-ovariectomia con frattura patologica: Braccio
M79.55	Corpo estraneo residuo in tessuto molle: Coscia	M80.13	Osteoporosi post-ovariectomia con frattura patologica: Avambraccio
M79.56	Corpo estraneo residuo in tessuto molle: Gamba	M80.14	Osteoporosi post-ovariectomia con frattura patologica: Mano
M79.57	Corpo estraneo residuo in tessuto molle: Caviglia e piede	M80.15	Osteoporosi post-ovariectomia con frattura patologica: Coscia
M79.58	Corpo estraneo residuo in tessuto molle: Altro	M80.16	Osteoporosi post-ovariectomia con frattura patologica: Gamba
M79.59	Corpo estraneo residuo in tessuto molle: Localizzazione non precisata	M80.17	Osteoporosi post-ovariectomia con frattura patologica: Caviglia e piede
M79.60	Algia degli arti: Localizzazioni multiple	M80.18	Osteoporosi post-ovariectomia con frattura patologica: Altro
M79.61	Algia degli arti: Area spalla	M80.19	Osteoporosi post-ovariectomia con frattura patologica: Localizzazione non precisata
M79.62	Algia degli arti: Braccio	M80.20	Osteoporosi da inattività con frattura patologica: Localizzazioni multiple
M79.63	Algia degli arti: Avambraccio	M80.21	Osteoporosi da inattività con frattura patologica: Area spalla
M79.64	Algia degli arti: Mano	M80.22	Osteoporosi da inattività con frattura patologica: Braccio
M79.65	Algia degli arti: Coscia	M80.23	Osteoporosi da inattività con frattura patologica: Avambraccio
M79.66	Algia degli arti: Gamba	M80.24	Osteoporosi da inattività con frattura patologica: Mano
M79.67	Algia degli arti: Caviglia e piede	M80.25	Osteoporosi da inattività con frattura patologica: Coscia
M79.69	Algia degli arti: Localizzazione non precisata	M80.26	Osteoporosi da inattività con frattura patologica: Gamba
M79.70	Fibromialgia: Localizzazioni multiple	M80.27	Osteoporosi da inattività con frattura patologica: Caviglia e piede
M79.80	Altri disturbi specificati dei tessuti molli: Localizzazioni multiple	M80.28	Osteoporosi da inattività con frattura patologica: Altro
M79.81	Altri disturbi specificati dei tessuti molli: Area spalla	M80.29	Osteoporosi da inattività con frattura patologica: Localizzazione non precisata
M79.82	Altri disturbi specificati dei tessuti molli: Braccio	M80.30	Osteoporosi da malassorbimento post-chirurgico con frattura patologica: Localizzazioni multiple
M79.83	Altri disturbi specificati dei tessuti molli: Avambraccio	M80.31	Osteoporosi da malassorbimento post-chirurgico con frattura patologica: Area spalla
M79.84	Altri disturbi specificati dei tessuti molli: Mano	M80.32	Osteoporosi da malassorbimento post-chirurgico con frattura patologica: Braccio
M79.85	Altri disturbi specificati dei tessuti molli: Coscia	M80.33	Osteoporosi da malassorbimento post-chirurgico con frattura patologica: Avambraccio
M79.86	Altri disturbi specificati dei tessuti molli: Gamba	M80.34	Osteoporosi da malassorbimento post-chirurgico con frattura patologica: Mano
M79.87	Altri disturbi specificati dei tessuti molli: Caviglia e piede	M80.35	Osteoporosi da malassorbimento post-chirurgico con frattura patologica: Coscia
M79.88	Altri disturbi specificati dei tessuti molli: Altro	M80.36	Osteoporosi da malassorbimento post-chirurgico con frattura patologica: Gamba
M79.89	Altri disturbi specificati dei tessuti molli: Localizzazione non precisata	M80.37	Osteoporosi da malassorbimento post-chirurgico con frattura patologica: Caviglia e piede
M79.90	Disturbo dei tessuti molli non specificato: Localizzazioni multiple	M80.38	Osteoporosi da malassorbimento post-chirurgico con frattura patologica: Altro
M79.91	Disturbo dei tessuti molli non specificato: Area spalla	M80.39	Osteoporosi da malassorbimento post-chirurgico con frattura patologica: Localizzazione non precisata
M79.92	Disturbo dei tessuti molli non specificato: Braccio	M80.40	Osteoporosi indotta da farmaci con frattura patologica: Localizzazioni multiple
M79.93	Disturbo dei tessuti molli non specificato: Avambraccio	M80.41	Osteoporosi indotta da farmaci con frattura patologica: Area spalla
M79.94	Disturbo dei tessuti molli non specificato: Mano	M80.42	Osteoporosi indotta da farmaci con frattura patologica: Braccio
M79.95	Disturbo dei tessuti molli non specificato: Coscia	M80.43	Osteoporosi indotta da farmaci con frattura patologica: Avambraccio
M79.96	Disturbo dei tessuti molli non specificato: Gamba	M80.44	Osteoporosi indotta da farmaci con frattura patologica: Mano
M79.97	Disturbo dei tessuti molli non specificato: Caviglia e piede		
M79.98	Disturbo dei tessuti molli non specificato: Altro		
M79.99	Disturbo dei tessuti molli non specificato: Localizzazione non precisata		
M80.00	Osteoporosi post-menopausale con frattura patologica: Localizzazioni multiple		
M80.01	Osteoporosi post-menopausale con frattura patologica: Area spalla		
M80.02	Osteoporosi post-menopausale con frattura patologica: Braccio		
M80.03	Osteoporosi post-menopausale con frattura patologica: Avambraccio		
M80.04	Osteoporosi post-menopausale con frattura patologica: Mano		
M80.05	Osteoporosi post-menopausale con frattura patologica: Coscia		
M80.06	Osteoporosi post-menopausale con frattura patologica: Gamba		
M80.07	Osteoporosi post-menopausale con frattura patologica: Caviglia e piede		
M80.08	Osteoporosi post-menopausale con frattura patologica: Altro		
M80.09	Osteoporosi post-menopausale con frattura patologica: Localizzazione non precisata		

M80.45	Osteoporosi indotta da farmaci con frattura patologica: Coscia	M81.06	Osteoporosi post-menopausale: Gamba
M80.46	Osteoporosi indotta da farmaci con frattura patologica: Gamba	M81.07	Osteoporosi post-menopausale: Caviglia e piede
M80.47	Osteoporosi indotta da farmaci con frattura patologica: Caviglia e piede	M81.08	Osteoporosi post-menopausale: Altro
M80.48	Osteoporosi indotta da farmaci con frattura patologica: Altro	M81.09	Osteoporosi post-menopausale: Localizzazione non precisata
M80.49	Osteoporosi indotta da farmaci con frattura patologica: Localizzazione non precisata	M81.10	Osteoporosi post-ovariectomia: Localizzazioni multiple
M80.50	Osteoporosi idiopatica con frattura patologica: Localizzazioni multiple	M81.11	Osteoporosi post-ovariectomia: Area spalla
M80.51	Osteoporosi idiopatica con frattura patologica: Area spalla	M81.12	Osteoporosi post-ovariectomia: Braccio
M80.52	Osteoporosi idiopatica con frattura patologica: Braccio	M81.13	Osteoporosi post-ovariectomia: Avambraccio
M80.53	Osteoporosi idiopatica con frattura patologica: Avambraccio	M81.14	Osteoporosi post-ovariectomia: Mano
M80.54	Osteoporosi idiopatica con frattura patologica: Mano	M81.15	Osteoporosi post-ovariectomia: Coscia
M80.55	Osteoporosi idiopatica con frattura patologica: Coscia	M81.16	Osteoporosi post-ovariectomia: Gamba
M80.56	Osteoporosi idiopatica con frattura patologica: Gamba	M81.17	Osteoporosi post-ovariectomia: Caviglia e piede
M80.57	Osteoporosi idiopatica con frattura patologica: Caviglia e piede	M81.18	Osteoporosi post-ovariectomia: Altro
M80.58	Osteoporosi idiopatica con frattura patologica: Altro	M81.19	Osteoporosi post-ovariectomia: Localizzazione non precisata
M80.59	Osteoporosi idiopatica con frattura patologica: Localizzazione non precisata	M81.20	Osteoporosi da inattività: Localizzazioni multiple
M80.80	Altra osteoporosi con frattura patologica: Localizzazioni multiple	M81.21	Osteoporosi da inattività: Area spalla
M80.81	Altra osteoporosi con frattura patologica: Area spalla	M81.22	Osteoporosi da inattività: Braccio
M80.82	Altra osteoporosi con frattura patologica: Braccio	M81.23	Osteoporosi da inattività: Avambraccio
M80.83	Altra osteoporosi con frattura patologica: Avambraccio	M81.24	Osteoporosi da inattività: Mano
M80.84	Altra osteoporosi con frattura patologica: Mano	M81.25	Osteoporosi da inattività: Coscia
M80.85	Altra osteoporosi con frattura patologica: Coscia	M81.26	Osteoporosi da inattività: Gamba
M80.86	Altra osteoporosi con frattura patologica: Gamba	M81.27	Osteoporosi da inattività: Caviglia e piede
M80.87	Altra osteoporosi con frattura patologica: Caviglia e piede	M81.28	Osteoporosi da inattività: Altro
M80.88	Altra osteoporosi con frattura patologica: Altro	M81.29	Osteoporosi da inattività: Localizzazione non precisata
M80.89	Altra osteoporosi con frattura patologica: Localizzazione non precisata	M81.30	Osteoporosi da malassorbimento post-chirurgico: Localizzazioni multiple
M80.90	Osteoporosi con frattura patologica, non specificata: Localizzazioni multiple	M81.31	Osteoporosi da malassorbimento post-chirurgico: Area spalla
M80.91	Osteoporosi con frattura patologica, non specificata: Area spalla	M81.32	Osteoporosi da malassorbimento post-chirurgico: Braccio
M80.92	Osteoporosi con frattura patologica, non specificata: Braccio	M81.33	Osteoporosi da malassorbimento post-chirurgico: Avambraccio
M80.93	Osteoporosi con frattura patologica, non specificata: Avambraccio	M81.34	Osteoporosi da malassorbimento post-chirurgico: Mano
M80.94	Osteoporosi con frattura patologica, non specificata: Mano	M81.35	Osteoporosi da malassorbimento post-chirurgico: Coscia
M80.95	Osteoporosi con frattura patologica, non specificata: Coscia	M81.36	Osteoporosi da malassorbimento post-chirurgico: Gamba
M80.96	Osteoporosi con frattura patologica, non specificata: Gamba	M81.37	Osteoporosi da malassorbimento post-chirurgico: Caviglia e piede
M80.97	Osteoporosi con frattura patologica, non specificata: Caviglia e piede	M81.38	Osteoporosi da malassorbimento post-chirurgico: Altro
M80.98	Osteoporosi con frattura patologica, non specificata: Altro	M81.39	Osteoporosi da malassorbimento post-chirurgico: Localizzazione non precisata
M80.99	Osteoporosi con frattura patologica, non specificata: Localizzazione non precisata	M81.40	Osteoporosi indotta da farmaco: Localizzazioni multiple
M81.00	Osteoporosi post-menopausale: Localizzazioni multiple	M81.41	Osteoporosi indotta da farmaco: Area spalla
M81.01	Osteoporosi post-menopausale: Area spalla	M81.42	Osteoporosi indotta da farmaco: Braccio
M81.02	Osteoporosi post-menopausale: Braccio	M81.43	Osteoporosi indotta da farmaco: Avambraccio
M81.03	Osteoporosi post-menopausale: Avambraccio	M81.44	Osteoporosi indotta da farmaco: Mano
M81.04	Osteoporosi post-menopausale: Mano	M81.45	Osteoporosi indotta da farmaco: Coscia
M81.05	Osteoporosi post-menopausale: Coscia	M81.46	Osteoporosi indotta da farmaco: Gamba
		M81.47	Osteoporosi indotta da farmaco: Caviglia e piede
		M81.48	Osteoporosi indotta da farmaco: Altro
		M81.49	Osteoporosi indotta da farmaco: Localizzazione non precisata
		M81.50	Osteoporosi idiopatica: Localizzazioni multiple
		M81.51	Osteoporosi idiopatica: Area spalla
		M81.52	Osteoporosi idiopatica: Braccio
		M81.53	Osteoporosi idiopatica: Avambraccio
		M81.54	Osteoporosi idiopatica: Mano
		M81.55	Osteoporosi idiopatica: Coscia
		M81.56	Osteoporosi idiopatica: Gamba
		M81.57	Osteoporosi idiopatica: Caviglia e piede
		M81.58	Osteoporosi idiopatica: Altro
		M81.59	Osteoporosi idiopatica: Localizzazione non precisata

M81.60	Osteoporosi localizzata [Lequesne]: Localizzazioni multiple	M82.86	Osteoporosi in altre malattie classificate altrove: Gamba
M81.65	Osteoporosi localizzata [Lequesne]: Coscia	M82.87	Osteoporosi in altre malattie classificate altrove: Caviglia e piede
M81.66	Osteoporosi localizzata [Lequesne]: Gamba	M82.88	Osteoporosi in altre malattie classificate altrove: Altro
M81.67	Osteoporosi localizzata [Lequesne]: Caviglia e piede	M82.89	Osteoporosi in altre malattie classificate altrove: Localizzazione non precisata
M81.69	Osteoporosi localizzata [Lequesne]: Localizzazione non precisata	M83.00	Osteomalacia puerperale: Localizzazioni multiple
M81.80	Altra osteoporosi: Localizzazioni multiple	M83.01	Osteomalacia puerperale: Area spalla
M81.81	Altra osteoporosi: Area spalla	M83.02	Osteomalacia puerperale: Braccio
M81.82	Altra osteoporosi: Braccio	M83.03	Osteomalacia puerperale: Avambraccio
M81.83	Altra osteoporosi: Avambraccio	M83.04	Osteomalacia puerperale: Mano
M81.84	Altra osteoporosi: Mano	M83.05	Osteomalacia puerperale: Coscia
M81.85	Altra osteoporosi: Coscia	M83.06	Osteomalacia puerperale: Gamba
M81.86	Altra osteoporosi: Gamba	M83.07	Osteomalacia puerperale: Caviglia e piede
M81.87	Altra osteoporosi: Caviglia e piede	M83.08	Osteomalacia puerperale: Altro
M81.88	Altra osteoporosi: Altro	M83.09	Osteomalacia puerperale: Localizzazione non precisata
M81.89	Altra osteoporosi: Localizzazione non precisata	M83.10	Osteomalacia senile: Localizzazioni multiple
M81.90	Osteoporosi non specificata: Localizzazioni multiple	M83.11	Osteomalacia senile: Area spalla
M81.91	Osteoporosi non specificata: Area spalla	M83.12	Osteomalacia senile: Braccio
M81.92	Osteoporosi non specificata: Braccio	M83.13	Osteomalacia senile: Avambraccio
M81.93	Osteoporosi non specificata: Avambraccio	M83.14	Osteomalacia senile: Mano
M81.94	Osteoporosi non specificata: Mano	M83.15	Osteomalacia senile: Coscia
M81.95	Osteoporosi non specificata: Coscia	M83.16	Osteomalacia senile: Gamba
M81.96	Osteoporosi non specificata: Gamba	M83.17	Osteomalacia senile: Caviglia e piede
M81.97	Osteoporosi non specificata: Caviglia e piede	M83.18	Osteomalacia senile: Altro
M81.98	Osteoporosi non specificata: Altro	M83.19	Osteomalacia senile: Localizzazione non precisata
M81.99	Osteoporosi non specificata: Localizzazione non precisata	M83.20	Osteomalacia dell'adulto da malassorbimento: Localizzazioni multiple
M82.00	Osteoporosi in mieloma multiplo {C90.0-}: Localizzazioni multiple	M83.21	Osteomalacia dell'adulto da malassorbimento: Area spalla
M82.01	Osteoporosi in mieloma multiplo {C90.0-}: Area spalla	M83.22	Osteomalacia dell'adulto da malassorbimento: Braccio
M82.02	Osteoporosi in mieloma multiplo {C90.0-}: Braccio	M83.23	Osteomalacia dell'adulto da malassorbimento: Avambraccio
M82.03	Osteoporosi in mieloma multiplo {C90.0-}: Avambraccio	M83.24	Osteomalacia dell'adulto da malassorbimento: Mano
M82.04	Osteoporosi in mieloma multiplo {C90.0-}: Mano	M83.25	Osteomalacia dell'adulto da malassorbimento: Coscia
M82.05	Osteoporosi in mieloma multiplo {C90.0-}: Coscia	M83.26	Osteomalacia dell'adulto da malassorbimento: Gamba
M82.06	Osteoporosi in mieloma multiplo {C90.0-}: Gamba	M83.27	Osteomalacia dell'adulto da malassorbimento: Caviglia e piede
M82.07	Osteoporosi in mieloma multiplo {C90.0-}: Caviglia e piede	M83.28	Osteomalacia dell'adulto da malassorbimento: Altro
M82.08	Osteoporosi in mieloma multiplo {C90.0-}: Altro	M83.29	Osteomalacia dell'adulto da malassorbimento: Localizzazione non precisata
M82.09	Osteoporosi in mieloma multiplo {C90.0-}: Localizzazione non precisata	M83.30	Osteomalacia dell'adulto da malnutrizione: Localizzazioni multiple
M82.10	Osteoporosi in disturbi endocrini {E00-E34}: Localizzazioni multiple	M83.31	Osteomalacia dell'adulto da malnutrizione: Area spalla
M82.11	Osteoporosi in disturbi endocrini {E00-E34}: Area spalla	M83.32	Osteomalacia dell'adulto da malnutrizione: Braccio
M82.12	Osteoporosi in disturbi endocrini {E00-E34}: Braccio	M83.33	Osteomalacia dell'adulto da malnutrizione: Avambraccio
M82.13	Osteoporosi in disturbi endocrini {E00-E34}: Avambraccio	M83.34	Osteomalacia dell'adulto da malnutrizione: Mano
M82.14	Osteoporosi in disturbi endocrini {E00-E34}: Mano	M83.35	Osteomalacia dell'adulto da malnutrizione: Coscia
M82.15	Osteoporosi in disturbi endocrini {E00-E34}: Coscia	M83.36	Osteomalacia dell'adulto da malnutrizione: Gamba
M82.16	Osteoporosi in disturbi endocrini {E00-E34}: Gamba	M83.37	Osteomalacia dell'adulto da malnutrizione: Caviglia e piede
M82.17	Osteoporosi in disturbi endocrini {E00-E34}: Caviglia e piede	M83.38	Osteomalacia dell'adulto da malnutrizione: Altro
M82.18	Osteoporosi in disturbi endocrini {E00-E34}: Altro	M83.39	Osteomalacia dell'adulto da malnutrizione: Localizzazione non precisata
M82.19	Osteoporosi in disturbi endocrini {E00-E34}: Localizzazione non precisata	M83.40	Malattia delle ossa da alluminio: Localizzazioni multiple
M82.80	Osteoporosi in altre malattie classificate altrove: Localizzazioni multiple	M83.41	Malattia delle ossa da alluminio: Area spalla
M82.81	Osteoporosi in altre malattie classificate altrove: Area spalla	M83.42	Malattia delle ossa da alluminio: Braccio
M82.82	Osteoporosi in altre malattie classificate altrove: Braccio	M83.43	Malattia delle ossa da alluminio: Avambraccio
M82.83	Osteoporosi in altre malattie classificate altrove: Avambraccio	M83.44	Malattia delle ossa da alluminio: Mano
M82.84	Osteoporosi in altre malattie classificate altrove: Mano	M83.45	Malattia delle ossa da alluminio: Coscia
M82.85	Osteoporosi in altre malattie classificate altrove: Coscia	M83.46	Malattia delle ossa da alluminio: Gamba
		M83.47	Malattia delle ossa da alluminio: Caviglia e piede

M83.48	Malattia delle ossa da alluminio: Altro	M84.14	Mancato consolidamento di frattura [pseudoartrosi]: Mano
M83.49	Malattia delle ossa da alluminio: Localizzazione non precisata	M84.15	Mancato consolidamento di frattura [pseudoartrosi]: Coscia
M83.50	Altra osteomalacia farmacoidotta dell'adulto: Localizzazioni multiple	M84.16	Mancato consolidamento di frattura [pseudoartrosi]: Gamba
M83.51	Altra osteomalacia farmacoidotta dell'adulto: Area spalla	M84.17	Mancato consolidamento di frattura [pseudoartrosi]: Caviglia e piede
M83.52	Altra osteomalacia farmacoidotta dell'adulto: Braccio	M84.18	Mancato consolidamento di frattura [pseudoartrosi]: Altro
M83.53	Altra osteomalacia farmacoidotta dell'adulto: Avambraccio	M84.19	Mancato consolidamento di frattura [pseudoartrosi]: Localizzazione non precisata
M83.54	Altra osteomalacia farmacoidotta dell'adulto: Mano	M84.20	Consolidamento ritardato di frattura: Localizzazioni multiple
M83.55	Altra osteomalacia farmacoidotta dell'adulto: Coscia	M84.21	Consolidamento ritardato di frattura: Area spalla
M83.56	Altra osteomalacia farmacoidotta dell'adulto: Gamba	M84.22	Consolidamento ritardato di frattura: Braccio
M83.57	Altra osteomalacia farmacoidotta dell'adulto: Caviglia e piede	M84.23	Consolidamento ritardato di frattura: Avambraccio
M83.58	Altra osteomalacia farmacoidotta dell'adulto: Altro	M84.24	Consolidamento ritardato di frattura: Mano
M83.59	Altra osteomalacia farmacoidotta dell'adulto: Localizzazione non precisata	M84.25	Consolidamento ritardato di frattura: Coscia
M83.80	Altra osteomalacia dell'adulto: Localizzazioni multiple	M84.26	Consolidamento ritardato di frattura: Gamba
M83.81	Altra osteomalacia dell'adulto: Area spalla	M84.27	Consolidamento ritardato di frattura: Caviglia e piede
M83.82	Altra osteomalacia dell'adulto: Braccio	M84.28	Consolidamento ritardato di frattura: Altro
M83.83	Altra osteomalacia dell'adulto: Avambraccio	M84.29	Consolidamento ritardato di frattura: Localizzazione non precisata
M83.84	Altra osteomalacia dell'adulto: Mano	M84.30	Frattura da stress non classificata altrove: Localizzazioni multiple
M83.85	Altra osteomalacia dell'adulto: Coscia	M84.31	Frattura da stress non classificata altrove: Area spalla
M83.86	Altra osteomalacia dell'adulto: Gamba	M84.32	Frattura da stress non classificata altrove: Braccio
M83.87	Altra osteomalacia dell'adulto: Caviglia e piede	M84.33	Frattura da stress non classificata altrove: Avambraccio
M83.88	Altra osteomalacia dell'adulto: Altro	M84.34	Frattura da stress non classificata altrove: Mano
M83.89	Altra osteomalacia dell'adulto: Localizzazione non precisata	M84.35	Frattura da stress non classificata altrove: Coscia
M83.90	Osteomalacia dell'adulto non specificata: Localizzazioni multiple	M84.36	Frattura da stress non classificata altrove: Gamba
M83.91	Osteomalacia dell'adulto non specificata: Area spalla	M84.37	Frattura da stress non classificata altrove: Caviglia e piede
M83.92	Osteomalacia dell'adulto non specificata: Braccio	M84.38	Frattura da stress non classificata altrove: Altro
M83.93	Osteomalacia dell'adulto non specificata: Avambraccio	M84.39	Frattura da stress non classificata altrove: Localizzazione non precisata
M83.94	Osteomalacia dell'adulto non specificata: Mano	M84.40	Frattura patologica non classificata altrove: Localizzazioni multiple
M83.95	Osteomalacia dell'adulto non specificata: Coscia	M84.41	Frattura patologica non classificata altrove: Area spalla
M83.96	Osteomalacia dell'adulto non specificata: Gamba	M84.42	Frattura patologica non classificata altrove: Braccio
M83.97	Osteomalacia dell'adulto non specificata: Caviglia e piede	M84.43	Frattura patologica non classificata altrove: Avambraccio
M83.98	Osteomalacia dell'adulto non specificata: Altro	M84.44	Frattura patologica non classificata altrove: Mano
M83.99	Osteomalacia dell'adulto non specificata: Localizzazione non precisata	M84.45	Frattura patologica non classificata altrove: Coscia
M84.00	Consolidamento di frattura dislocata: Localizzazioni multiple	M84.46	Frattura patologica non classificata altrove: Gamba
M84.01	Consolidamento di frattura dislocata: Area spalla	M84.47	Frattura patologica non classificata altrove: Caviglia e piede
M84.02	Consolidamento di frattura dislocata: Braccio	M84.48	Frattura patologica non classificata altrove: Altro
M84.03	Consolidamento di frattura dislocata: Avambraccio	M84.49	Frattura patologica non classificata altrove: Localizzazione non precisata
M84.04	Consolidamento di frattura dislocata: Mano	M84.80	Altri disturbi di continuità dell' osso: Localizzazioni multiple
M84.05	Consolidamento di frattura dislocata: Coscia	M84.81	Altri disturbi di continuità dell' osso: Area spalla
M84.06	Consolidamento di frattura dislocata: Gamba	M84.82	Altri disturbi di continuità dell' osso: Braccio
M84.07	Consolidamento di frattura dislocata: Caviglia e piede	M84.83	Altri disturbi di continuità dell' osso: Avambraccio
M84.08	Consolidamento di frattura dislocata: Altro	M84.84	Altri disturbi di continuità dell' osso: Mano
M84.09	Consolidamento di frattura dislocata: Localizzazione non precisata	M84.85	Altri disturbi di continuità dell' osso: Coscia
M84.10	Mancato consolidamento di frattura [pseudoartrosi]: Localizzazioni multiple	M84.86	Altri disturbi di continuità dell' osso: Gamba
M84.11	Mancato consolidamento di frattura [pseudoartrosi]: Area spalla	M84.87	Altri disturbi di continuità dell' osso: Caviglia e piede
M84.12	Mancato consolidamento di frattura [pseudoartrosi]: Braccio	M84.88	Altri disturbi di continuità dell' osso: Altro
M84.13	Mancato consolidamento di frattura [pseudoartrosi]: Avambraccio	M84.89	Altri disturbi di continuità dell' osso: Localizzazione non precisata
		M84.90	Disturbo di continuità dell' osso, non specificato: Localizzazioni multiple
		M84.91	Disturbo di continuità dell' osso, non specificato: Area spalla



M84.92	Disturbo di continuità dell' osso, non specificato: Braccio	M85.61	Altra cisti ossea: Area spalla
M84.93	Disturbo di continuità dell' osso, non specificato: Avambraccio	M85.62	Altra cisti ossea: Braccio
M84.94	Disturbo di continuità dell' osso, non specificato: Mano	M85.63	Altra cisti ossea: Avambraccio
M84.95	Disturbo di continuità dell' osso, non specificato: Coscia	M85.64	Altra cisti ossea: Mano
M84.96	Disturbo di continuità dell' osso, non specificato: Gamba	M85.65	Altra cisti ossea: Coscia
M84.97	Disturbo di continuità dell' osso, non specificato: Caviglia e piede	M85.66	Altra cisti ossea: Gamba
M84.98	Disturbo di continuità dell' osso, non specificato: Altro	M85.67	Altra cisti ossea: Caviglia e piede
M84.99	Disturbo di continuità dell' osso, non specificato: Localizzazione non precisata	M85.68	Altra cisti ossea: Altro
M85.00	Displasia fibrosa (monostotica): Localizzazioni multiple	M85.69	Altra cisti ossea: Localizzazione non precisata
M85.01	Displasia fibrosa (monostotica): Area spalla	M85.80	Altri disturbi specificati della densità e della struttura delle ossa: Localizzazioni multiple
M85.02	Displasia fibrosa (monostotica): Braccio	M85.81	Altri disturbi specificati della densità e della struttura delle ossa: Area spalla
M85.03	Displasia fibrosa (monostotica): Avambraccio	M85.82	Altri disturbi specificati della densità e della struttura delle ossa: Braccio
M85.04	Displasia fibrosa (monostotica): Mano	M85.83	Altri disturbi specificati della densità e della struttura delle ossa: Avambraccio
M85.05	Displasia fibrosa (monostotica): Coscia	M85.84	Altri disturbi specificati della densità e della struttura delle ossa: Mano
M85.06	Displasia fibrosa (monostotica): Gamba	M85.85	Altri disturbi specificati della densità e della struttura delle ossa: Coscia
M85.07	Displasia fibrosa (monostotica): Caviglia e piede	M85.86	Altri disturbi specificati della densità e della struttura delle ossa: Gamba
M85.08	Displasia fibrosa (monostotica): Altro	M85.87	Altri disturbi specificati della densità e della struttura delle ossa: Caviglia e piede
M85.09	Displasia fibrosa (monostotica): Localizzazione non precisata	M85.88	Altri disturbi specificati della densità e della struttura delle ossa: Altro
M85.10	Fluorosi scheletrica: Localizzazioni multiple	M85.89	Altri disturbi specificati della densità e della struttura delle ossa: Localizzazione non precisata
M85.11	Fluorosi scheletrica: Area spalla	M85.90	Disturbo, non specificato, della densità e della struttura ossea: Localizzazioni multiple
M85.12	Fluorosi scheletrica: Braccio	M85.91	Disturbo, non specificato, della densità e della struttura ossea: Area spalla
M85.13	Fluorosi scheletrica: Avambraccio	M85.92	Disturbo, non specificato, della densità e della struttura ossea: Braccio
M85.14	Fluorosi scheletrica: Mano	M85.93	Disturbo, non specificato, della densità e della struttura ossea: Avambraccio
M85.15	Fluorosi scheletrica: Coscia	M85.94	Disturbo, non specificato, della densità e della struttura ossea: Mano
M85.16	Fluorosi scheletrica: Gamba	M85.95	Disturbo, non specificato, della densità e della struttura ossea: Coscia
M85.17	Fluorosi scheletrica: Caviglia e piede	M85.96	Disturbo, non specificato, della densità e della struttura ossea: Gamba
M85.18	Fluorosi scheletrica: Altro	M85.97	Disturbo, non specificato, della densità e della struttura ossea: Caviglia e piede
M85.19	Fluorosi scheletrica: Localizzazione non precisata	M85.98	Disturbo, non specificato, della densità e della struttura ossea: Altro
M85.2	Iperostosi del cranio	M85.99	Disturbo, non specificato, della densità e della struttura ossea: Localizzazione non precisata
M85.30	Osteite condensante: Localizzazioni multiple	M86.00	Osteomielite acuta ematogena: Localizzazioni multiple
M85.31	Osteite condensante: Area spalla	M86.01	Osteomielite acuta ematogena: Area spalla
M85.32	Osteite condensante: Braccio	M86.02	Osteomielite acuta ematogena: Braccio
M85.33	Osteite condensante: Avambraccio	M86.03	Osteomielite acuta ematogena: Avambraccio
M85.34	Osteite condensante: Mano	M86.04	Osteomielite acuta ematogena: Mano
M85.35	Osteite condensante: Coscia	M86.05	Osteomielite acuta ematogena: Coscia
M85.36	Osteite condensante: Gamba	M86.06	Osteomielite acuta ematogena: Gamba
M85.37	Osteite condensante: Caviglia e piede	M86.07	Osteomielite acuta ematogena: Caviglia e piede
M85.38	Osteite condensante: Altro	M86.08	Osteomielite acuta ematogena: Altro
M85.39	Osteite condensante: Localizzazione non precisata	M86.09	Osteomielite acuta ematogena: Localizzazione non precisata
M85.40	Cisti ossea solitaria: Localizzazioni multiple	M86.10	Altra osteomielite acuta: Localizzazioni multiple
M85.41	Cisti ossea solitaria: Area spalla	M86.11	Altra osteomielite acuta: Area spalla
M85.42	Cisti ossea solitaria: Braccio	M86.12	Altra osteomielite acuta: Braccio
M85.43	Cisti ossea solitaria: Avambraccio	M86.13	Altra osteomielite acuta: Avambraccio
M85.44	Cisti ossea solitaria: Mano	M86.14	Altra osteomielite acuta: Mano
M85.45	Cisti ossea solitaria: Coscia	M86.15	Altra osteomielite acuta: Coscia
M85.46	Cisti ossea solitaria: Gamba	M86.16	Altra osteomielite acuta: Gamba
M85.47	Cisti ossea solitaria: Caviglia e piede	M86.17	Altra osteomielite acuta: Caviglia e piede
M85.48	Cisti ossea solitaria: Altro	M86.18	Altra osteomielite acuta: Altro
M85.49	Cisti ossea solitaria: Localizzazione non precisata		
M85.50	Cisti ossea aneurismatica: Localizzazioni multiple		
M85.51	Cisti ossea aneurismatica: Area spalla		
M85.52	Cisti ossea aneurismatica: Braccio		
M85.53	Cisti ossea aneurismatica: Avambraccio		
M85.54	Cisti ossea aneurismatica: Mano		
M85.55	Cisti ossea aneurismatica: Coscia		
M85.56	Cisti ossea aneurismatica: Gamba		
M85.57	Cisti ossea aneurismatica: Caviglia e piede		
M85.58	Cisti ossea aneurismatica: Altro		
M85.59	Cisti ossea aneurismatica: Localizzazione non precisata		
M85.60	Altra cisti ossea: Localizzazioni multiple		

M86.19	Altra osteomielite acuta: Localizzazione non precisata	M86.91	Osteomielite non specificata: Area spalla
M86.20	Osteomielite subacuta: Localizzazioni multiple	M86.92	Osteomielite non specificata: Braccio
M86.21	Osteomielite subacuta: Area spalla	M86.93	Osteomielite non specificata: Avambraccio
M86.22	Osteomielite subacuta: Braccio	M86.94	Osteomielite non specificata: Mano
M86.23	Osteomielite subacuta: Avambraccio	M86.95	Osteomielite non specificata: Coscia
M86.24	Osteomielite subacuta: Mano	M86.96	Osteomielite non specificata: Gamba
M86.25	Osteomielite subacuta: Coscia	M86.97	Osteomielite non specificata: Caviglia e piede
M86.26	Osteomielite subacuta: Gamba	M86.98	Osteomielite non specificata: Altro
M86.27	Osteomielite subacuta: Caviglia e piede	M86.99	Osteomielite non specificata: Localizzazione non precisata
M86.28	Osteomielite subacuta: Altro	M87.00	Necrosi idiopatica asettica dell' osso: Localizzazioni multiple
M86.29	Osteomielite subacuta: Localizzazione non precisata	M87.01	Necrosi idiopatica asettica dell' osso: Area spalla
M86.30	Osteomielite cronica multifocale: Localizzazioni multiple	M87.02	Necrosi idiopatica asettica dell' osso: Braccio
M86.31	Osteomielite cronica multifocale: Area spalla	M87.03	Necrosi idiopatica asettica dell' osso: Avambraccio
M86.32	Osteomielite cronica multifocale: Braccio	M87.04	Necrosi idiopatica asettica dell' osso: Mano
M86.33	Osteomielite cronica multifocale: Avambraccio	M87.05	Necrosi idiopatica asettica dell' osso: Coscia
M86.34	Osteomielite cronica multifocale: Mano	M87.06	Necrosi idiopatica asettica dell' osso: Gamba
M86.35	Osteomielite cronica multifocale: Coscia	M87.07	Necrosi idiopatica asettica dell' osso: Caviglia e piede
M86.36	Osteomielite cronica multifocale: Gamba	M87.08	Necrosi idiopatica asettica dell' osso: Altro
M86.37	Osteomielite cronica multifocale: Caviglia e piede	M87.09	Necrosi idiopatica asettica dell' osso: Localizzazione non precisata
M86.38	Osteomielite cronica multifocale: Altro	M87.10	Osteonecrosi da farmaci: Localizzazioni multiple
M86.39	Osteomielite cronica multifocale: Localizzazione non precisata	M87.11	Osteonecrosi da farmaci: Area spalla
M86.40	Osteomielite cronica con fistola: Localizzazioni multiple	M87.12	Osteonecrosi da farmaci: Braccio
M86.41	Osteomielite cronica con fistola: Area spalla	M87.13	Osteonecrosi da farmaci: Avambraccio
M86.42	Osteomielite cronica con fistola: Braccio	M87.14	Osteonecrosi da farmaci: Mano
M86.43	Osteomielite cronica con fistola: Avambraccio	M87.15	Osteonecrosi da farmaci: Coscia
M86.44	Osteomielite cronica con fistola: Mano	M87.16	Osteonecrosi da farmaci: Gamba
M86.45	Osteomielite cronica con fistola: Coscia	M87.17	Osteonecrosi da farmaci: Caviglia e piede
M86.46	Osteomielite cronica con fistola: Gamba	M87.18	Osteonecrosi da farmaci: Altro
M86.47	Osteomielite cronica con fistola: Caviglia e piede	M87.19	Osteonecrosi da farmaci: Localizzazione non precisata
M86.48	Osteomielite cronica con fistola: Altro	M87.20	Osteonecrosi da un trauma anteriore: Localizzazioni multiple
M86.49	Osteomielite cronica con fistola: Localizzazione non precisata	M87.21	Osteonecrosi da un trauma anteriore: Area spalla
M86.50	Altra osteomielite cronica ematogena: Localizzazioni multiple	M87.22	Osteonecrosi da un trauma anteriore: Braccio
M86.51	Altra osteomielite cronica ematogena: Area spalla	M87.23	Osteonecrosi da un trauma anteriore: Avambraccio
M86.52	Altra osteomielite cronica ematogena: Braccio	M87.24	Osteonecrosi da un trauma anteriore: Mano
M86.53	Altra osteomielite cronica ematogena: Avambraccio	M87.25	Osteonecrosi da un trauma anteriore: Coscia
M86.54	Altra osteomielite cronica ematogena: Mano	M87.26	Osteonecrosi da un trauma anteriore: Gamba
M86.55	Altra osteomielite cronica ematogena: Coscia	M87.27	Osteonecrosi da un trauma anteriore: Caviglia e piede
M86.56	Altra osteomielite cronica ematogena: Gamba	M87.28	Osteonecrosi da un trauma anteriore: Altro
M86.57	Altra osteomielite cronica ematogena: Caviglia e piede	M87.29	Osteonecrosi da un trauma anteriore: Localizzazione non precisata
M86.58	Altra osteomielite cronica ematogena: Altro	M87.30	Altra osteonecrosi secondaria: Localizzazioni multiple
M86.59	Altra osteomielite cronica ematogena: Localizzazione non precisata	M87.31	Altra osteonecrosi secondaria: Area spalla
M86.60	Altra osteomielite cronica: Localizzazioni multiple	M87.32	Altra osteonecrosi secondaria: Braccio
M86.61	Altra osteomielite cronica: Area spalla	M87.33	Altra osteonecrosi secondaria: Avambraccio
M86.62	Altra osteomielite cronica: Braccio	M87.34	Altra osteonecrosi secondaria: Mano
M86.63	Altra osteomielite cronica: Avambraccio	M87.35	Altra osteonecrosi secondaria: Coscia
M86.64	Altra osteomielite cronica: Mano	M87.36	Altra osteonecrosi secondaria: Gamba
M86.65	Altra osteomielite cronica: Coscia	M87.37	Altra osteonecrosi secondaria: Caviglia e piede
M86.66	Altra osteomielite cronica: Gamba	M87.38	Altra osteonecrosi secondaria: Altro
M86.67	Altra osteomielite cronica: Caviglia e piede	M87.39	Altra osteonecrosi secondaria: Localizzazione non precisata
M86.68	Altra osteomielite cronica: Altro	M87.80	Altra osteonecrosi: Localizzazioni multiple
M86.69	Altra osteomielite cronica: Localizzazione non precisata	M87.81	Altra osteonecrosi: Area spalla
M86.80	Altra osteomielite: Localizzazioni multiple	M87.82	Altra osteonecrosi: Braccio
M86.81	Altra osteomielite: Area spalla	M87.83	Altra osteonecrosi: Avambraccio
M86.82	Altra osteomielite: Braccio	M87.84	Altra osteonecrosi: Mano
M86.83	Altra osteomielite: Avambraccio	M87.85	Altra osteonecrosi: Coscia
M86.84	Altra osteomielite: Mano	M87.86	Altra osteonecrosi: Gamba
M86.85	Altra osteomielite: Coscia	M87.87	Altra osteonecrosi: Caviglia e piede
M86.86	Altra osteomielite: Gamba	M87.88	Altra osteonecrosi: Altro
M86.87	Altra osteomielite: Caviglia e piede	M87.89	Altra osteonecrosi: Localizzazione non precisata
M86.88	Altra osteomielite: Altro	M87.90	Osteonecrosi non specificata: Localizzazioni multiple
M86.89	Altra osteomielite: Localizzazione non precisata		
M86.90	Osteomielite non specificata: Localizzazioni multiple		

M87.91	Osteonecrosi non specificata: Area spalla	M89.32	Ipertrofia ossea: Braccio
M87.92	Osteonecrosi non specificata: Braccio	M89.33	Ipertrofia ossea: Avambraccio
M87.93	Osteonecrosi non specificata: Avambraccio	M89.34	Ipertrofia ossea: Mano
M87.94	Osteonecrosi non specificata: Mano	M89.35	Ipertrofia ossea: Coscia
M87.95	Osteonecrosi non specificata: Coscia	M89.36	Ipertrofia ossea: Gamba
M87.96	Osteonecrosi non specificata: Gamba	M89.37	Ipertrofia ossea: Caviglia e piede
M87.97	Osteonecrosi non specificata: Caviglia e piede	M89.38	Ipertrofia ossea: Altro
M87.98	Osteonecrosi non specificata: Altro	M89.39	Ipertrofia ossea: Localizzazione non precisata
M87.99	Osteonecrosi non specificata: Localizzazione non precisata	M89.40	Altre osteoartropatie ipertrofiche: Localizzazioni multiple
M88.0	Malattia di Paget del cranio	M89.41	Altre osteoartropatie ipertrofiche: Area spalla
M88.80	Malattia di Paget di altre ossa: Localizzazioni multiple	M89.42	Altre osteoartropatie ipertrofiche: Braccio
M88.81	Malattia di Paget di altre ossa: Area spalla	M89.43	Altre osteoartropatie ipertrofiche: Avambraccio
M88.82	Malattia di Paget di altre ossa: Braccio	M89.44	Altre osteoartropatie ipertrofiche: Mano
M88.83	Malattia di Paget di altre ossa: Avambraccio	M89.45	Altre osteoartropatie ipertrofiche: Coscia
M88.84	Malattia di Paget di altre ossa: Mano	M89.46	Altre osteoartropatie ipertrofiche: Gamba
M88.85	Malattia di Paget di altre ossa: Coscia	M89.47	Altre osteoartropatie ipertrofiche: Caviglia e piede
M88.86	Malattia di Paget di altre ossa: Gamba	M89.48	Altre osteoartropatie ipertrofiche: Altro
M88.87	Malattia di Paget di altre ossa: Caviglia e piede	M89.49	Altre osteoartropatie ipertrofiche: Localizzazione non precisata
M88.88	Malattia di Paget di altre ossa: Altro	M89.50	Osteolisi: Localizzazioni multiple
M88.89	Malattia di Paget di altre ossa: Localizzazione non precisata	M89.51	Osteolisi: Area spalla
M88.90	Malattia di Paget delle ossa, non specificata: Localizzazioni multiple	M89.52	Osteolisi: Braccio
M88.91	Malattia di Paget delle ossa, non specificata: Area spalla	M89.53	Osteolisi: Avambraccio
M88.92	Malattia di Paget delle ossa, non specificata: Braccio	M89.54	Osteolisi: Mano
M88.93	Malattia di Paget delle ossa, non specificata: Avambraccio	M89.55	Osteolisi: Coscia
M88.94	Malattia di Paget delle ossa, non specificata: Mano	M89.56	Osteolisi: Gamba
M88.95	Malattia di Paget delle ossa, non specificata: Coscia	M89.57	Osteolisi: Caviglia e piede
M88.96	Malattia di Paget delle ossa, non specificata: Gamba	M89.58	Osteolisi: Altro
M88.97	Malattia di Paget delle ossa, non specificata: Caviglia e piede	M89.59	Osteolisi: Localizzazione non precisata
M88.98	Malattia di Paget delle ossa, non specificata: Altro	M89.60	Osteopatia consecutiva a poliomielite: Localizzazioni multiple
M88.99	Malattia di Paget delle ossa, non specificata: Localizzazione non precisata	M89.61	Osteopatia consecutiva a poliomielite: Area spalla
M89.10	Arresto di sviluppo epifisario: Localizzazioni multiple	M89.62	Osteopatia consecutiva a poliomielite: Braccio
M89.11	Arresto di sviluppo epifisario: Area spalla	M89.63	Osteopatia consecutiva a poliomielite: Avambraccio
M89.12	Arresto di sviluppo epifisario: Braccio	M89.64	Osteopatia consecutiva a poliomielite: Mano
M89.13	Arresto di sviluppo epifisario: Avambraccio	M89.65	Osteopatia consecutiva a poliomielite: Coscia
M89.14	Arresto di sviluppo epifisario: Mano	M89.66	Osteopatia consecutiva a poliomielite: Gamba
M89.15	Arresto di sviluppo epifisario: Coscia	M89.67	Osteopatia consecutiva a poliomielite: Caviglia e piede
M89.16	Arresto di sviluppo epifisario: Gamba	M89.68	Osteopatia consecutiva a poliomielite: Altro
M89.17	Arresto di sviluppo epifisario: Caviglia e piede	M89.69	Osteopatia consecutiva a poliomielite: Localizzazione non precisata
M89.18	Arresto di sviluppo epifisario: Altro	M89.80	Altri disturbi ossei specificati: Localizzazioni multiple
M89.19	Arresto di sviluppo epifisario: Localizzazione non precisata	M89.81	Altri disturbi ossei specificati: Area spalla
M89.20	Altri disturbi dello sviluppo e dell'accrescimento osseo: Localizzazioni multiple	M89.82	Altri disturbi ossei specificati: Braccio
M89.21	Altri disturbi dello sviluppo e dell'accrescimento osseo: Area spalla	M89.83	Altri disturbi ossei specificati: Avambraccio
M89.22	Altri disturbi dello sviluppo e dell'accrescimento osseo: Braccio	M89.84	Altri disturbi ossei specificati: Mano
M89.23	Altri disturbi dello sviluppo e dell'accrescimento osseo: Avambraccio	M89.85	Altri disturbi ossei specificati: Coscia
M89.24	Altri disturbi dello sviluppo e dell'accrescimento osseo: Mano	M89.86	Altri disturbi ossei specificati: Gamba
M89.25	Altri disturbi dello sviluppo e dell'accrescimento osseo: Coscia	M89.87	Altri disturbi ossei specificati: Caviglia e piede
M89.26	Altri disturbi dello sviluppo e dell'accrescimento osseo: Gamba	M89.88	Altri disturbi ossei specificati: Altro
M89.27	Altri disturbi dello sviluppo e dell'accrescimento osseo: Caviglia e piede	M89.89	Altri disturbi ossei specificati: Localizzazione non precisata
M89.28	Altri disturbi dello sviluppo e dell'accrescimento osseo: Altro	M89.90	Disturbo osseo non specificato: Localizzazioni multiple
M89.29	Altri disturbi dello sviluppo e dell'accrescimento osseo: Localizzazione non precisata	M89.91	Disturbo osseo non specificato: Area spalla
M89.30	Ipertrofia ossea: Localizzazioni multiple	M89.92	Disturbo osseo non specificato: Braccio
M89.31	Ipertrofia ossea: Area spalla	M89.93	Disturbo osseo non specificato: Avambraccio
		M89.94	Disturbo osseo non specificato: Mano
		M89.95	Disturbo osseo non specificato: Coscia
		M89.96	Disturbo osseo non specificato: Gamba
		M89.97	Disturbo osseo non specificato: Caviglia e piede
		M89.98	Disturbo osseo non specificato: Altro
		M89.99	Disturbo osseo non specificato: Localizzazione non precisata
		M90.00	Tubercolosi ossea {A18.0}: Localizzazioni multiple
		M90.01	Tubercolosi ossea {A18.0}: Area spalla
		M90.02	Tubercolosi ossea {A18.0}: Braccio
		M90.03	Tubercolosi ossea {A18.0}: Avambraccio

M90.04	Tubercolosi ossea {A18.0}: Mano	M90.42	Osteonecrosi da emoglobinopatia {D50-D64}: Braccio
M90.05	Tubercolosi ossea {A18.0}: Coscia	M90.43	Osteonecrosi da emoglobinopatia {D50-D64}: Avambraccio
M90.06	Tubercolosi ossea {A18.0}: Gamba	M90.44	Osteonecrosi da emoglobinopatia {D50-D64}: Mano
M90.07	Tubercolosi ossea {A18.0}: Caviglia e piede	M90.45	Osteonecrosi da emoglobinopatia {D50-D64}: Coscia
M90.08	Tubercolosi ossea {A18.0}: Altro	M90.46	Osteonecrosi da emoglobinopatia {D50-D64}: Gamba
M90.09	Tubercolosi ossea {A18.0}: Localizzazione non precisata	M90.47	Osteonecrosi da emoglobinopatia {D50-D64}: Caviglia e piede
M90.10	Periostite in altre malattie infettive classificate altrove: Localizzazioni multiple	M90.48	Osteonecrosi da emoglobinopatia {D50-D64}: Altro
M90.11	Periostite in altre malattie infettive classificate altrove: Area spalla	M90.49	Osteonecrosi da emoglobinopatia {D50-D64}: Localizzazione non precisata
M90.12	Periostite in altre malattie infettive classificate altrove: Braccio	M90.50	Osteonecrosi in altre malattie classificate altrove: Localizzazioni multiple
M90.13	Periostite in altre malattie infettive classificate altrove: Avambraccio	M90.51	Osteonecrosi in altre malattie classificate altrove: Area spalla
M90.14	Periostite in altre malattie infettive classificate altrove: Mano	M90.52	Osteonecrosi in altre malattie classificate altrove: Braccio
M90.15	Periostite in altre malattie infettive classificate altrove: Coscia	M90.53	Osteonecrosi in altre malattie classificate altrove: Avambraccio
M90.16	Periostite in altre malattie infettive classificate altrove: Gamba	M90.54	Osteonecrosi in altre malattie classificate altrove: Mano
M90.17	Periostite in altre malattie infettive classificate altrove: Caviglia e piede	M90.55	Osteonecrosi in altre malattie classificate altrove: Coscia
M90.18	Periostite in altre malattie infettive classificate altrove: Altro	M90.56	Osteonecrosi in altre malattie classificate altrove: Gamba
M90.19	Periostite in altre malattie infettive classificate altrove: Localizzazione non precisata	M90.57	Osteonecrosi in altre malattie classificate altrove: Caviglia e piede
M90.20	Osteopatia in altre malattie infettive classificate altrove: Localizzazioni multiple	M90.58	Osteonecrosi in altre malattie classificate altrove: Altro
M90.21	Osteopatia in altre malattie infettive classificate altrove: Area spalla	M90.59	Osteonecrosi in altre malattie classificate altrove: Localizzazione non precisata
M90.22	Osteopatia in altre malattie infettive classificate altrove: Braccio	M90.60	Osteite deformante in malattie neoplastiche {C00- D48}: Localizzazioni multiple
M90.23	Osteopatia in altre malattie infettive classificate altrove: Avambraccio	M90.61	Osteite deformante in malattie neoplastiche {C00- D48}: Area spalla
M90.24	Osteopatia in altre malattie infettive classificate altrove: Mano	M90.62	Osteite deformante in malattie neoplastiche {C00- D48}: Braccio
M90.25	Osteopatia in altre malattie infettive classificate altrove: Coscia	M90.63	Osteite deformante in malattie neoplastiche {C00- D48}: Avambraccio
M90.26	Osteopatia in altre malattie infettive classificate altrove: Gamba	M90.64	Osteite deformante in malattie neoplastiche {C00- D48}: Mano
M90.27	Osteopatia in altre malattie infettive classificate altrove: Caviglia e piede	M90.65	Osteite deformante in malattie neoplastiche {C00- D48}: Coscia
M90.28	Osteopatia in altre malattie infettive classificate altrove: Altro	M90.66	Osteite deformante in malattie neoplastiche {C00- D48}: Gamba
M90.29	Osteopatia in altre malattie infettive classificate altrove: Localizzazione non precisata	M90.67	Osteite deformante in malattie neoplastiche {C00- D48}: Caviglia e piede
M90.30	Osteonecrosi disbarica in malattia dei cassoni {T70.3}: Localizzazioni multiple	M90.68	Osteite deformante in malattie neoplastiche {C00- D48}: Altro
M90.31	Osteonecrosi disbarica in malattia dei cassoni {T70.3}: Area spalla	M90.69	Osteite deformante in malattie neoplastiche {C00- D48}: Localizzazione non precisata
M90.32	Osteonecrosi disbarica in malattia dei cassoni {T70.3}: Braccio	M90.70	Frattura ossea in malattie neoplastiche {C00-D48}: Localizzazioni multiple
M90.33	Osteonecrosi disbarica in malattia dei cassoni {T70.3}: Avambraccio	M90.71	Frattura ossea in malattie neoplastiche {C00-D48}: Area spalla
M90.34	Osteonecrosi disbarica in malattia dei cassoni {T70.3}: Mano	M90.72	Frattura ossea in malattie neoplastiche {C00-D48}: Braccio
M90.35	Osteonecrosi disbarica in malattia dei cassoni {T70.3}: Coscia	M90.73	Frattura ossea in malattie neoplastiche {C00-D48}: Avambraccio
M90.36	Osteonecrosi disbarica in malattia dei cassoni {T70.3}: Gamba	M90.74	Frattura ossea in malattie neoplastiche {C00-D48}: Mano
M90.37	Osteonecrosi disbarica in malattia dei cassoni {T70.3}: Caviglia e piede	M90.75	Frattura ossea in malattie neoplastiche {C00-D48}: Coscia
M90.38	Osteonecrosi disbarica in malattia dei cassoni {T70.3}: Altro	M90.76	Frattura ossea in malattie neoplastiche {C00-D48}: Gamba
M90.39	Osteonecrosi disbarica in malattia dei cassoni {T70.3}: Localizzazione non precisata	M90.77	Frattura ossea in malattie neoplastiche {C00-D48}: Caviglia e piede
M90.40	Osteonecrosi da emoglobinopatia {D50-D64}: Localizzazioni multiple		
M90.41	Osteonecrosi da emoglobinopatia {D50-D64}: Area spalla		

M90.78	Frattura ossea in malattie neoplastiche {C00-D48}: Altro	M94.22	Condromalacia: Braccio
M90.79	Frattura ossea in malattie neoplastiche {C00-D48}: Localizzazione non precisata	M94.23	Condromalacia: Avambraccio
M90.80	Osteopatia in altre malattie classificate altrove: Localizzazioni multiple	M94.24	Condromalacia: Mano
M90.81	Osteopatia in altre malattie classificate altrove: Area spalla	M94.25	Condromalacia: Coscia
M90.82	Osteopatia in altre malattie classificate altrove: Braccio	M94.26	Condromalacia: Gamba
M90.83	Osteopatia in altre malattie classificate altrove: Avambraccio	M94.27	Condromalacia: Caviglia e piede
M90.84	Osteopatia in altre malattie classificate altrove: Mano	M94.28	Condromalacia: Altro
M90.85	Osteopatia in altre malattie classificate altrove: Coscia	M94.29	Condromalacia: Localizzazione non precisata
M90.86	Osteopatia in altre malattie classificate altrove: Gamba	M94.30	Condrolisi: Localizzazioni multiple
M90.87	Osteopatia in altre malattie classificate altrove: Caviglia e piede	M94.31	Condrolisi: Area spalla
M90.88	Osteopatia in altre malattie classificate altrove: Altro	M94.32	Condrolisi: Braccio
M90.89	Osteopatia in altre malattie classificate altrove: Localizzazione non precisata	M94.33	Condrolisi: Avambraccio
M91.0	Osteocondrosi giovanile della pelvi	M94.34	Condrolisi: Mano
M91.1	Osteocondrosi giovanile della testa del femore [Legg-Calvé-Perthes]	M94.35	Condrolisi: Coscia
M91.2	Coxa plana	M94.36	Condrolisi: Gamba
M91.3	Pseudocoxalgia	M94.37	Condrolisi: Caviglia e piede
M91.8	Altra osteocondrosi giovanile dell'anca e della pelvi	M94.38	Condrolisi: Altro
M91.9	Osteocondrosi giovanile dell'anca e della pelvi, non specificata	M94.39	Condrolisi: Localizzazione non precisata
M92.0	Osteocondrosi giovanile dell'omero	M94.80	Altri disturbi, specificati, delle cartilagini: Localizzazioni multiple
M92.1	Osteocondrosi giovanile del radio e dell'ulna	M94.81	Altri disturbi, specificati, delle cartilagini: Area spalla
M92.2	Osteocondrosi giovanile della mano	M94.82	Altri disturbi, specificati, delle cartilagini: Braccio
M92.3	Altre osteocondrosi giovanili dell'arto superiore	M94.83	Altri disturbi, specificati, delle cartilagini: Avambraccio
M92.4	Osteocondrosi giovanile della rotula	M94.84	Altri disturbi, specificati, delle cartilagini: Mano
M92.5	Osteocondrosi giovanile di tibia e perone	M94.85	Altri disturbi, specificati, delle cartilagini: Coscia
M92.6	Osteocondrosi giovanile del tarso	M94.86	Altri disturbi, specificati, delle cartilagini: Gamba
M92.7	Osteocondrosi giovanile del metatarso	M94.87	Altri disturbi, specificati, delle cartilagini: Caviglia e piede
M92.8	Altra osteocondrosi giovanile specificata	M94.88	Altri disturbi, specificati, delle cartilagini: Altro
M92.9	Osteocondrosi giovanile non specificata	M94.89	Altri disturbi, specificati, delle cartilagini: Localizzazione non precisata
M93.0	Epifisiolisi femorale prossimale (non traumatica)	M94.90	Disturbo della cartilagine non specificato: Localizzazioni multiple
M93.1	Malattia di Kienböck dell'adulto	M94.91	Disturbo della cartilagine non specificato: Area spalla
M93.20	Osteocondrite dissecante: Localizzazioni multiple	M94.92	Disturbo della cartilagine non specificato: Braccio
M93.21	Osteocondrite dissecante: Area spalla	M94.93	Disturbo della cartilagine non specificato: Avambraccio
M93.22	Osteocondrite dissecante: Braccio	M94.94	Disturbo della cartilagine non specificato: Mano
M93.23	Osteocondrite dissecante: Avambraccio	M94.95	Disturbo della cartilagine non specificato: Coscia
M93.24	Osteocondrite dissecante: Mano	M94.96	Disturbo della cartilagine non specificato: Gamba
M93.25	Osteocondrite dissecante: Coscia	M94.97	Disturbo della cartilagine non specificato: Caviglia e piede
M93.26	Osteocondrite dissecante: Gamba	M94.98	Disturbo della cartilagine non specificato: Altro
M93.27	Osteocondrite dissecante: Caviglia e piede	M94.99	Disturbo della cartilagine non specificato: Localizzazione non precisata
M93.28	Osteocondrite dissecante: Altro	M95.2	Altre deformità acquisite del capo
M93.29	Osteocondrite dissecante: Localizzazione non precisata	M95.3	Deformità acquisite del collo
M93.80	Altre osteocondropatie specificate: Localizzazioni multiple	M95.4	Deformità acquisite del torace e delle costole
M93.81	Altre osteocondropatie specificate: Area spalla	M95.5	Deformità acquisita della pelvi
M93.82	Altre osteocondropatie specificate: Braccio	M95.8	Altre deformità acquisite specificate del sistema osteomuscolare
M93.83	Altre osteocondropatie specificate: Avambraccio	M95.9	Deformità acquisita dell'apparato muscolo scheletrico, non specificata
M93.84	Altre osteocondropatie specificate: Mano	M96.0	Pseudoartrosi dopo fusione o artrodesi
M93.85	Altre osteocondropatie specificate: Coscia	M96.1	Sindrome post-laminectomia non classificata altrove
M93.86	Altre osteocondropatie specificate: Gamba	M96.2	Cifosi post-irradiazione
M93.87	Altre osteocondropatie specificate: Caviglia e piede	M96.3	Cifosi post-laminectomia
M93.88	Altre osteocondropatie specificate: Altro	M96.4	Lordosi post-chirurgica
M93.89	Altre osteocondropatie specificate: Localizzazione non precisata	M96.5	Scoliosi post-irradiazione
M93.9	Osteocondropatie non specificate	M96.6	Frattura ossea dopo impianto ortopedico, protesi articolare o placca per osteosintesi
M94.1	Policondrite ricorrente	M96.80	Sterno lasciato elettivamente aperto dopo intervento di chirurgia toracica
M94.20	Condromalacia: Localizzazioni multiple	M96.82	Ritardo di consolidamento osseo dopo fusione o artrodesi
M94.21	Condromalacia: Area spalla	M96.88	Altri disturbi osteomuscolari iatrogeni
		M96.9	Disturbi osteomuscolari iatrogeni non specificati
		M99.00	Disfunzione segmentaria e somatica: Cranio
		M99.01	Disfunzione segmentaria e somatica: Cervicale

M99.02	Disfunzione segmentaria e somatica: Dorsale	M99.71	Stenosi dei forami intervertebrali causata da tessuto connettivo o da dischi intervertebrali: Cervicale
M99.03	Disfunzione segmentaria e somatica: Lombare	M99.72	Stenosi dei forami intervertebrali causata da tessuto connettivo o da dischi intervertebrali: Dorsale
M99.04	Disfunzione segmentaria e somatica: Sacrale	M99.73	Stenosi dei forami intervertebrali causata da tessuto connettivo o da dischi intervertebrali: Lombare
M99.05	Disfunzione segmentaria e somatica: Bacino	M99.74	Stenosi dei forami intervertebrali causata da tessuto connettivo o da dischi intervertebrali: Sacrale
M99.06	Disfunzione segmentaria e somatica: Arto inferiore	M99.79	Stenosi dei forami intervertebrali causata da tessuto connettivo o da dischi intervertebrali: Addome e altre localizzazioni
M99.07	Disfunzione segmentaria e somatica: Arto superiore	M99.80	Altre lesioni biomeccaniche: Cranio
M99.08	Disfunzione segmentaria e somatica: Torace	M99.81	Altre lesioni biomeccaniche: Cervicale
M99.09	Disfunzione segmentaria e somatica: Addome e altre localizzazioni	M99.82	Altre lesioni biomeccaniche: Dorsale
M99.10	Sublussazione (vertebrale): Cranio	M99.83	Altre lesioni biomeccaniche: Lombare
M99.11	Sublussazione (vertebrale): Cervicale	M99.84	Altre lesioni biomeccaniche: Sacrale
M99.12	Sublussazione (vertebrale): Dorsale	M99.85	Altre lesioni biomeccaniche: Bacino
M99.13	Sublussazione (vertebrale): Lombare	M99.86	Altre lesioni biomeccaniche: Arto inferiore
M99.14	Sublussazione (vertebrale): Sacrale	M99.87	Altre lesioni biomeccaniche: Arto superiore
M99.19	Sublussazione (vertebrale): Addome e altre localizzazioni	M99.88	Altre lesioni biomeccaniche: Torace
M99.20	Stenosi da sublussazione del canale vertebrale: Cranio	M99.89	Altre lesioni biomeccaniche: Addome e altre localizzazioni
M99.21	Stenosi da sublussazione del canale vertebrale: Cervicale	M99.90	Lesione biomeccanica non specificata: Cranio
M99.22	Stenosi da sublussazione del canale vertebrale: Dorsale	M99.91	Lesione biomeccanica non specificata: Cervicale
M99.23	Stenosi da sublussazione del canale vertebrale: Lombare	M99.92	Lesione biomeccanica non specificata: Dorsale
M99.24	Stenosi da sublussazione del canale vertebrale: Sacrale	M99.93	Lesione biomeccanica non specificata: Lombare
M99.29	Stenosi da sublussazione del canale vertebrale: Addome e altre localizzazioni	M99.94	Lesione biomeccanica non specificata: Sacrale
M99.30	Stenosi ossea del canale vertebrale: Cranio	M99.95	Lesione biomeccanica non specificata: Bacino
M99.31	Stenosi ossea del canale vertebrale: Cervicale	M99.96	Lesione biomeccanica non specificata: Arto inferiore
M99.32	Stenosi ossea del canale vertebrale: Dorsale	M99.97	Lesione biomeccanica non specificata: Arto superiore
M99.33	Stenosi ossea del canale vertebrale: Lombare	M99.98	Lesione biomeccanica non specificata: Torace
M99.34	Stenosi ossea del canale vertebrale: Sacrale	M99.99	Lesione biomeccanica non specificata: Addome e altre localizzazioni
M99.39	Stenosi ossea del canale vertebrale: Addome e altre localizzazioni	Q65.0	Lussazione congenita dell'anca, unilaterale
M99.40	Stenosi del canale vertebrale causata dal tessuto connettivo: Cranio	Q65.1	Lussazione congenita dell'anca, bilaterale
M99.41	Stenosi del canale vertebrale causata dal tessuto connettivo: Cervicale	Q65.2	Lussazione congenita dell'anca non specificata
M99.42	Stenosi del canale vertebrale causata dal tessuto connettivo: Dorsale	Q65.3	Sublussazione congenita dell'anca, unilaterale
M99.43	Stenosi del canale vertebrale causata dal tessuto connettivo: Lombare	Q65.4	Sublussazione congenita dell'anca, bilaterale
M99.44	Stenosi del canale vertebrale causata dal tessuto connettivo: Sacrale	Q65.5	Sublussazione congenita dell'anca non specificata
M99.49	Stenosi del canale vertebrale causata dal tessuto connettivo: Addome e altre localizzazioni	Q65.6	Anca instabile congenita
M99.50	Stenosi del canale vertebrale causata da disco intervertebrale: Cranio	Q65.8	Altre deformazioni congenite dell'anca
M99.51	Stenosi del canale vertebrale causata da disco intervertebrale: Cervicale	Q65.9	Deformazione congenita dell'anca non specificata
M99.52	Stenosi del canale vertebrale causata da disco intervertebrale: Dorsale	Q66.0	Piede torto equino-varo
M99.53	Stenosi del canale vertebrale causata da disco intervertebrale: Lombare	Q66.1	Piede torto talo-varo
M99.59	Stenosi del canale vertebrale causata da disco intervertebrale: Addome e altre localizzazioni	Q66.2	Metatarso varo
M99.60	Stenosi ossea o da sublussazione dei forami intervertebrali: Cranio	Q66.3	Altri varismi congeniti dei piedi
M99.61	Stenosi ossea o da sublussazione dei forami intervertebrali: Cervicale	Q66.4	Piede torto talo-valgo
M99.62	Stenosi ossea o da sublussazione dei forami intervertebrali: Dorsale	Q66.5	Piede piatto congenito
M99.63	Stenosi ossea o da sublussazione dei forami intervertebrali: Lombare	Q66.6	Altri valgismi congeniti dei piedi
M99.64	Stenosi ossea o da sublussazione dei forami intervertebrali: Sacrale	Q66.7	Piede cavo
M99.69	Stenosi ossea o da sublussazione dei forami intervertebrali: Addome e altre localizzazioni	Q66.8	Altre deformazioni congenite dei piedi
M99.70	Stenosi dei forami intervertebrali causata da tessuto connettivo o da dischi intervertebrali: Cranio	Q66.9	Deformazione congenita dei piedi non specificata
		Q67.5	Deformazione congenita della colonna vertebrale
		Q67.8	Altre deformazioni congenite del torace
		Q68.0	Deformazione congenita del muscolo sternocleidomastoideo
		Q68.1	Deformazione congenita della mano
		Q68.2	Deformazione congenita del ginocchio
		Q68.3	Incurvamento congenito del femore
		Q68.4	Incurvamento congenito della tibia e della fibula
		Q68.5	Incurvamento congenito delle ossa lunghe dell' arto inferiore non specificato
		Q68.8	Altre deformazioni congenite osteomuscolari specificate
		Q69.0	Dito(a) della mano accessorio(e)
		Q69.1	Pollice(i) accessorio(i)
		Q69.2	Dito(a) del piede accessorio(e)
		Q69.9	Polidattilia non specificata
		Q70.0	Fusione delle dita della mano
		Q70.1	Mano palmata

Q70.2	Fusione delle dita del piede	Q77.8	Altra osteocondrodisplasia con difetti di crescita delle ossa lunghe e della colonna vertebrale
Q70.3	Piede palmato		
Q70.4	Polisindattilia	Q77.9	Osteocondrodisplasia con difetti di crescita delle ossa lunghe e della colonna vertebrale non specificata
Q70.9	Sindattilia non specificata		
Q71.0	Assenza completa dell' arto(i) superiore(i)		
Q71.1	Assenza completa del braccio e dell' avambraccio con presenza di mano	Q78.0	Osteogenesi imperfetta
Q71.2	Assenza sia dell' avambraccio che della mano	Q78.1	Displasia fibrosa poliostotica
Q71.3	Assenza di mano o dito(a)	Q78.2	Osteopetrosi
Q71.4	Raccorciamento longitudinale congenito del radio	Q78.3	Displasia diafisaria progressiva
Q71.5	Raccorciamento congenito longitudinale dell'ulna	Q78.4	Encondromatosi
Q71.6	Bidattilia [Mano a chele di aragosta]	Q78.5	Displasia metafisaria
Q71.8	Altre malformazioni per difetto, dell' arto(i) superiore(i)	Q78.6	Esostosi multiple congenite (Aclasia diafisaria)
Q71.9	Malformazione per difetto dell'arto superiore non specificata	Q78.8	Altre osteocondrodisplasie specificate
Q72.0	Assenza completa dell'arto(i) inferiore(i)	Q78.9	Osteocondrodisplasia non specificata
Q72.1	Assenza della coscia e della gamba con piede presente	Q79.6	Sindrome di Ehlers-Danlos
Q72.2	Assenza di gamba e piede	Q79.8	Altre malformazioni del sistema osteomuscolare
Q72.3	Assenza di piede o dito(a)	Q79.9	Malformazione congenita del sistema osteomuscolare non specificata
Q72.4	Raccorciamento longitudinale congenito del femore	Q87.0	Sindromi malformative congenite che alterano soprattutto l'aspetto facciale
Q72.5	Raccorciamento congenito longitudinale della tibia		
Q72.6	Raccorciamento congenito longitudinale della fibula	R25.2	Crampo e spasmo
Q72.7	Piede bifido	R26.2	Difficoltà alla deambulazione non classificata altrove
Q72.8	Altre malformazioni per difetto dell' arto(i) inferiore(i)	R29.4	Click dell'anca
Q72.9	Malformazione per difetto dell' arto inferiore non specificata	R76.2	Falsa positività al test sierologico per la sifilide
Q73.0	Assenza di arto(i) non specificato(i)	R93.6	Risultati anormali di diagnostica per immagini degli arti
Q73.1	Focomelia, arto(i) non specificato(i)	R93.7	Risultati anormali di diagnostica per immagini di altre parti del sistema osteomuscolare
Q73.8	Altre deformazioni per difetto di arto(i) non specificate	S03.1	Lussazione della cartilagine del setto nasale
Q74.0	Altre malformazioni congenite dell'arto(i) superiore(i), compreso il cingolo scapolare	S03.3	Lussazione di altre e non specificate parti della testa
Q74.1	Malformazione congenita del ginocchio	S03.5	Distorsione e distrazione di articolazioni e legamenti di altre e non specificate parti della testa
Q74.2	Altre malformazioni congenite dell'arto(i) inferiore(i), compreso il cingolo pelvico	S09.1	Traumatismo di muscolo e tendine della testa
Q74.3	Artrogriposi multipla congenita	S12.0	Frattura della prima vertebra cervicale
Q74.8	Altre malformazioni congenite specificate di arto(i)	S12.1	Frattura della seconda vertebra cervicale
Q74.9	Malformazione congenita di arto(i) non specificata	S12.21	Frattura della terza vertebra cervicale
Q75.0	Craniosinostosi	S12.22	Frattura della quarta vertebra cervicale
Q75.1	Disostosi craniofacciale	S12.23	Frattura della quinta vertebra cervicale
Q75.2	Ipertelorismo	S12.24	Frattura della sesta vertebra cervicale
Q75.3	Macrocefalia	S12.25	Frattura della settima vertebra cervicale
Q75.4	Disostosi mandibolofacciale	S12.7	Fratture multiple della colonna cervicale
Q75.5	Disostosi oculo-mandibolo-facciale	S12.9	Frattura del collo, parte non specificata
Q75.8	Altre malformazioni congenite specificate del cranio e di ossa del viso	S13.0	Rottura traumatica di disco intervertebrale cervicale
Q75.9	Malformazione congenita del cranio e di ossa del viso non specificata	S13.10	Lussazione di vertebra cervicale: Livello non specificato
Q76.1	Sindrome di Klippel-Feil	S13.11	Lussazione di vertebra cervicale: C1/C2
Q76.21	Spondilolistesi congenita	S13.12	Lussazione di vertebra cervicale: C2/C3
Q76.22	Spondilolisi congenita	S13.13	Lussazione di vertebra cervicale: C3/C4
Q76.3	Scoliosi congenita da malformazione ossea congenita	S13.14	Lussazione di vertebra cervicale: C4/C5
Q76.4	Altre malformazioni congenite della colonna vertebrale, non associate a scoliosi	S13.15	Lussazione di vertebra cervicale: C5/C6
Q76.5	Costola cervicale	S13.16	Lussazione di vertebra cervicale: C6/C7
Q76.8	Altre malformazioni congenite della gabbia toracica	S13.17	Lussazione di vertebra cervicale: C7/D1
Q76.9	Malformazione congenita della gabbia toracica non specificata	S13.18	Lussazione di vertebra cervicale: Altro
Q77.0	Acondrogenesi	S13.2	Lussazione di altra e non specificata parte del collo
Q77.1	Nanismo tanatoforo	S13.3	Lussazioni multiple del collo
Q77.2	Sindrome delle coste corte	S13.4	Distorsione e distrazione della colonna cervicale
Q77.3	Condrodisplasia punctata	S13.5	Distorsione e distrazione dell'area tiroidea
Q77.4	Acondroplasia	S13.6	Distorsione e distrazione di articolazioni e legamenti di altra e non specificata parte del collo
Q77.5	Displasia distrofica	S16	Traumatismo di muscoli e di tendini a livello del collo
Q77.6	Displasia condro-ectodermica	S22.00	Frattura di vertebra dorsale: Livello non specificato
Q77.7	Displasia spondiloepifisaria	S22.01	Frattura di vertebra dorsale: D1 e D2
		S22.02	Frattura di vertebra dorsale: D3 e D4
		S22.03	Frattura di vertebra dorsale: D5 e D6
		S22.04	Frattura di vertebra dorsale: D7 e D8
		S22.05	Frattura di vertebra dorsale: D9 e D10
		S22.06	Frattura di vertebra dorsale: D11 e D12
		S22.1	Fratture multiple della colonna dorsale
		S22.8	Frattura di altre parti di ossa del torace

S22.9	Frattura di ossa del torace, parte non specificata	S42.22	Frattura dell'estremità superiore dell'omero: Collo chirurgico
S23.0	Rottura traumatica di disco intervertebrale toracico	S42.23	Frattura dell'estremità superiore dell'omero: Collo anatomico
S23.10	Lussazione di vertebra dorsale: Livello non specificato	S42.24	Frattura dell'estremità superiore dell'omero: Tubercolo maggiore
S23.11	Lussazione di vertebra dorsale: D1/D2 e D2/D3	S42.29	Frattura dell'estremità superiore dell'omero: Altre e multiple parti
S23.12	Lussazione di vertebra dorsale: D3/D4 e D4/D5	S42.3	Frattura della diafisi dell'omero
S23.13	Lussazione di vertebra dorsale: D5/D6 e D6/D7	S42.40	Frattura dell'estremità distale dell'omero: Parte non specificata
S23.14	Lussazione di vertebra dorsale: D7/D8 e D8/D9	S42.41	Frattura dell'estremità distale dell'omero: Sovracondiloidea
S23.15	Lussazione di vertebra dorsale: D9/D10 e D10/D11	S42.42	Frattura dell'estremità distale dell'omero: Epicondilo laterale
S23.16	Lussazione di vertebra dorsale: D11/D12	S42.43	Frattura dell'estremità distale dell'omero: Epicondilo mediale
S23.17	Lussazione di vertebra dorsale: D12/L1	S42.44	Frattura dell'estremità distale dell'omero: Epicondilo, epicondili, non specificato
S23.3	Distorsione e distrazione della colonna dorsale	S42.45	Frattura dell'estremità distale dell'omero: Transcondiloidea (a T o a Y)
S23.5	Distorsione e distrazione di altre e non specificate parti del torace	S42.49	Frattura dell'estremità distale dell'omero: Altre e multiple parti
S29.0	Traumatismo di muscoli e di tendini a livello del torace	S42.7	Fratture multiple della clavicola, della scapola e dell'omero
S32.00	Frattura di vertebra lombare: Livello non specificato	S42.8	Frattura di altre parti della spalla e del braccio
S32.01	Frattura di vertebra lombare: L1	S42.9	Frattura del cingolo scapolare, parte non specificata
S32.02	Frattura di vertebra lombare: L2	S43.00	Lussazione dell'articolazione della spalla, non specificata
S32.03	Frattura di vertebra lombare: L3	S43.01	Lussazione anteriore dell'omero
S32.04	Frattura di vertebra lombare: L4	S43.02	Lussazione posteriore dell'omero
S32.05	Frattura di vertebra lombare: L5	S43.03	Lussazione inferiore dell'omero
S32.1	Frattura del sacro	S43.08	Lussazione di altre parti della spalla
S32.2	Frattura del coccige	S43.1	Lussazione dell'articolazione acromioclaveare
S32.3	Frattura dell'osso iliaco	S43.2	Lussazione dell'articolazione sternoclaveare
S32.4	Frattura dell'acetabolo	S43.3	Lussazione di altre e non specificate parti del cingolo della spalla
S32.5	Frattura del pube	S43.4	Distorsione e distrazione dell'articolazione della spalla
S32.7	Fratture multiple della colonna lombare e della pelvi	S43.5	Distorsione e distrazione dell'articolazione acromioclaveare
S32.81	Frattura: Ischio	S43.7	Distorsione e distrazione di altre e non specificate parti del cingolo della spalla
S32.82	Frattura: Colonna lombare e sacro, parte non specificata	S46.0	Traumatismo dei muscoli e dei tendini della cuffia dei rotatori della spalla
S32.89	Frattura: altre e non specificate parti della pelvi	S46.1	Traumatismo del muscolo e del tendine del capo lungo del muscolo bicipite brachiale
S33.0	Rottura traumatica di disco intervertebrale lombare	S46.2	Traumatismo del muscolo e del tendine di altre parti del muscolo bicipite brachiale
S33.10	Lussazione di vertebra lombare: Livello non specificato	S46.3	Traumatismo del muscolo e del tendine del tricipite
S33.11	Lussazione di vertebra lombare: L1/L2	S46.7	Traumatismo di muscoli e tendini multipli a livello della spalla e del braccio
S33.12	Lussazione di vertebra lombare: L2/L3	S46.8	Traumatismo di altri muscoli e tendini a livello della spalla e del braccio
S33.13	Lussazione di vertebra lombare: L3/L4	S46.9	Traumatismo di muscolo e tendine non specificati a livello della spalla e del braccio
S33.14	Lussazione di vertebra lombare: L4/L5	S52.00	Frattura dell'estremità prossimale dell'ulna: Parte non specificata
S33.15	Lussazione di vertebra lombare: L5/S1	S52.01	Frattura dell'estremità prossimale dell'ulna: Olecrano
S33.2	Lussazione delle articolazioni sacroiliache e sacrococcigea	S52.02	Frattura dell'estremità prossimale dell'ulna: Processo coronoideo dell'ulna
S33.3	Lussazione di altre e non specificate parti della colonna vertebrale lombare e della pelvi	S52.09	Frattura dell'estremità prossimale dell'ulna: Altre e multiple parti
S33.4	Rottura traumatica della sinfisi pubica	S52.10	Frattura dell'estremità prossimale del radio: Parte non specificata
S33.50	Distorsione e distrazione della colonna vertebrale lombare, non specificata	S52.11	Frattura dell'estremità prossimale del radio: Testa
S33.51	Distorsione e distrazione dell'articolazione lombosacrale e suoi legamenti	S52.12	Frattura dell'estremità prossimale del radio: Collo
S33.6	Distorsione e distrazione dell'articolazione sacroiliaca	S52.19	Frattura dell'estremità prossimale del radio: Altre e multiple parti
S33.7	Distorsione e distrazione di altre e non specificate parti della colonna vertebrale lombare e della pelvi	S52.20	Frattura della diafisi dell'ulna, parte non specificata
S39.0	Traumatismo di muscoli e di tendini dell'addome, della regione lombosacrale e della pelvi		
S42.00	Frattura della clavicola: Parte non specificata		
S42.01	Frattura della clavicola: Terzo mediale		
S42.02	Frattura della clavicola: Terzo centrale		
S42.03	Frattura della clavicola: Terzo laterale		
S42.09	Frattura della clavicola: Multipla		
S42.10	Frattura della scapola: Parte non specificata		
S42.11	Frattura della scapola: Corpo		
S42.12	Frattura della scapola: Acromion		
S42.13	Frattura della scapola: Processo coracoideo		
S42.14	Frattura della scapola: Cavità glenoidea e collo della scapola		
S42.19	Frattura della scapola: Multipla		
S42.20	Frattura dell'estremità superiore dell'omero: Parte non specificata		
S42.21	Frattura dell'estremità superiore dell'omero: Testa		



S52.21	Frattura della diafisi prossimale dell'ulna con lussazione della testa del radio	S62.21	Frattura del primo osso metacarpale: Base
S52.30	Frattura della diafisi del radio, Parte non specificata	S62.22	Frattura del primo osso metacarpale: Corpo
S52.31	Frattura della diafisi distale del radio con lussazione della testa dell'ulna	S62.23	Frattura del primo osso metacarpale: Collo
S52.4	Frattura diafisaria sia dell'ulna che del radio	S62.24	Frattura del primo osso metacarpale: Testa
S52.50	Frattura dell'estremità distale del radio: Non specificata	S62.30	Frattura di altro osso metacarpale: Parte non specificata
S52.51	Frattura dell'estremità distale del radio: Frattura da estensione	S62.31	Frattura di altro osso metacarpale: Base
S52.52	Frattura dell'estremità distale del radio: Frattura da flessione	S62.32	Frattura di altro osso metacarpale: Corpo
S52.59	Frattura dell'estremità distale del radio: Altre e multiple parti	S62.33	Frattura di altro osso metacarpale: Collo
S52.6	Frattura dell'estremità distale sia dell'ulna che del radio	S62.34	Frattura di altro osso metacarpale: Testa
S52.7	Fratture multiple dell'avambraccio	S62.4	Fratture multiple di ossa metacarpali
S52.8	Frattura di altre parti dell'avambraccio	S62.50	Frattura del pollice: Parte non specificata
S52.9	Frattura dell'avambraccio, parte non specificata	S62.51	Frattura del pollice: Falange prossimale
S53.0	Lussazione della testa del radio	S62.52	Frattura del pollice: Falange distale
S53.10	Lussazione del gomito: Non specificata	S62.60	Frattura di altro dito della mano: Parte non specificata
S53.11	Altra e non specificata lussazione del gomito: Anteriore	S62.61	Frattura di altro dito della mano: Falange prossimale
S53.12	Altra e non specificata lussazione del gomito: Posteriore	S62.62	Frattura di altro dito della mano: Falange media
S53.13	Altra e non specificata lussazione del gomito: Mediale	S62.63	Frattura di altro dito della mano: Falange distale
S53.14	Altra e non specificata lussazione del gomito: Laterale	S62.7	Fratture multiple delle dita della mano
S53.18	Lussazione del gomito: Altro	S62.8	Frattura di altre e non specificate parti del polso e della mano
S53.2	Rottura traumatica del legamento collaterale radiale	S63.00	Lussazione del polso: Parte non specificata
S53.3	Rottura traumatica del legamento collaterale ulnare	S63.01	Lussazione del polso: (Articolazione) radioulnare
S53.40	Distorsione e distrazione del gomito: Parte non specificata	S63.02	Lussazione del polso: (Articolazione) radiocarpica
S53.41	Distorsione e distrazione del gomito: Legamento collaterale radiale	S63.03	Lussazione del polso: (Articolazione) mediocarpica
S53.42	Distorsione e distrazione del gomito: Legamento collaterale ulnare	S63.04	Lussazione del polso: (Articolazione) carpometacarpica
S53.43	Distorsione e distrazione del gomito: (Articolazione) omeroradiale	S63.08	Lussazione del polso: Altro
S53.44	Distorsione e distrazione del gomito: (Articolazione) omeroulnare	S63.10	Lussazione di dito della mano: Parte non specificata
S53.48	Distorsione e distrazione del gomito: Altre parti	S63.11	Lussazione di dito della mano: (Articolazione) metacarpofalangea
S56.0	Traumatismo di muscoli e di tendini flessori del pollice a livello dell'avambraccio	S63.12	Lussazione di dito della mano: (Articolazione) interfalangea
S56.1	Traumatismo di muscoli e di tendini flessori di altre(o) dita(o) a livello dell'avambraccio	S63.2	Lussazioni multiple di dita della mano
S56.2	Traumatismo di altri muscoli e tendini flessori a livello dell'avambraccio	S63.3	Rottura traumatica di legamento del polso e del carpo
S56.3	Traumatismo di muscoli o di tendini estensori o abduttori del pollice a livello dell'avambraccio	S63.4	Rottura traumatica di legamento di dito della mano a livello della(e) articolazione(i) metacarpofalangea(e) e interfalangea(e)
S56.4	Traumatismo di muscoli e di tendini estensori di altre(o) dita(o) a livello dell'avambraccio	S63.50	Distorsione e distrazione del polso: Parte non specificata
S56.5	Traumatismo di altri muscoli e tendini estensori a livello dell'avambraccio	S63.51	Distorsione e distrazione del polso: (Articolazione) carpale
S56.7	Traumatismo di muscoli e tendini multipli a livello dell'avambraccio	S63.52	Distorsione e distrazione del polso: (Legamento) (Articolazione) radiocarpico(a)
S56.8	Traumatismo di altri e non specificati muscoli e tendini a livello dell'avambraccio	S63.53	Distorsione e distrazione del polso: (Articolazione) carpometacarpica
S62.0	Frattura dell'osso navicolare [scafoide] della mano	S63.58	Distorsione e distrazione del polso: Altre parti
S62.10	Frattura: Osso(a) carpale(i), non specificato(e)	S63.60	Distorsione e distrazione di dito(a) della mano: Parte non specificata
S62.11	Frattura: Osso semilunare	S63.61	Distorsione e distrazione di dito(a) della mano: (Articolazione) metacarpofalangea
S62.12	Frattura: Osso piramidale	S63.62	Distorsione e distrazione di dito(a) della mano: (Articolazione) interfalangea
S62.13	Frattura: Osso pisiforme	S63.68	Distorsione e distrazione di dito(a) della mano: Altre parti
S62.14	Frattura: Osso trapezio	S63.7	Distorsione e distrazione di altre e non specificate parti della mano
S62.15	Frattura: Osso trapezoide	S66.0	Traumatismo di muscoli e tendini flessori lunghi del pollice a livello del polso e della mano
S62.16	Frattura: Osso capitato	S66.1	Traumatismo di muscoli e tendini flessori di altro dito a livello del polso e della mano
S62.17	Frattura: Osso uncinato	S66.2	Traumatismo di muscoli e tendini estensori del pollice a livello del polso e della mano
S62.19	Frattura di altre o multiple ossa carpali	S66.3	Traumatismo di muscoli e tendini estensori di altro dito a livello del polso e della mano
S62.20	Frattura del primo osso metacarpale: Parte non specificata	S66.4	Traumatismo di muscoli e tendini intrinseci del pollice a livello del polso e della mano
		S66.5	Traumatismo di muscoli e tendini intrinseci di altro dito a livello del polso e della mano

S66.6	Traumatismo di muscoli e tendini flessori multipli a livello del polso e della mano	S82.81	Frattura bimalleolare
S66.7	Traumatismo di muscoli e tendini estensori multipli a livello del polso e della mano	S82.82	Frattura trimalleolare
S66.8	Traumatismo di altri muscoli e tendini a livello del polso e della mano	S82.88	Fratture di altre parti della gamba
S66.9	Traumatismo di muscolo e tendine non specificato a livello del polso e della mano	S82.9	Frattura della gamba, parte non specificata
S72.00	Frattura del collo del femore: Parte non specificata	S83.0	Lussazione della rotula
S72.01	Frattura del collo del femore: Intracapsulare	S83.10	Lussazione del ginocchio: Non specificata
S72.02	Frattura del collo del femore: Epifisi (prossimale), epifisiolisi	S83.11	Lussazione del ginocchio: Lussazione anteriore della tibia prossimale
S72.03	Frattura del collo del femore: Sottocapitata	S83.12	Lussazione del ginocchio: Lussazione posteriore della tibia prossimale
S72.04	Frattura del collo del femore: Mediocervicale	S83.13	Lussazione del ginocchio: Lussazione mediale della tibia prossimale
S72.05	Frattura del collo del femore: Basicervicale	S83.14	Lussazione del ginocchio: Lussazione laterale della tibia prossimale
S72.08	Frattura del collo del femore: Altre parti	S83.18	Lussazione del ginocchio: Altro
S72.10	Frattura del femore: Trocanterica, non specificata	S83.2	Lesione del menisco in atto
S72.11	Frattura del femore: Intertrocanterica	S83.3	Lesione in atto della cartilagine articolare del ginocchio
S72.2	Frattura sottotrocanterica	S83.40	Distorsione e distrazione del ginocchio: Legamento collaterale non specificato
S72.3	Frattura diafisaria del femore	S83.41	Distorsione e distrazione del ginocchio: Distorsione del legamento collaterale peroneale [esterno]
S72.40	Frattura dell'estremità distale del femore: Parte non specificata	S83.42	Distorsione e distrazione del ginocchio: Distorsione del legamento collaterale tibiale [interno]
S72.41	Frattura dell'estremità distale del femore: Condilo (laterale) (mediale)	S83.43	Distorsione e distrazione del ginocchio: Lacerazione del legamento collaterale peroneale [esterno]
S72.42	Frattura dell'estremità distale del femore: Epifisi, epifisiolisi	S83.44	Distorsione e distrazione del ginocchio: Lacerazione del legamento collaterale tibiale [interno]
S72.43	Frattura dell'estremità distale del femore: Sovracondiloidea	S83.50	Distorsione e distrazione del ginocchio: Legamento crociato non specificato
S72.44	Frattura dell'estremità distale del femore: Intercondiloidea	S83.51	Distorsione e distrazione del ginocchio: Distorsione del legamento crociato anteriore
S72.7	Fratture multiple del femore	S83.52	Distorsione e distrazione del ginocchio: Distorsione del legamento crociato posteriore
S72.8	Fratture di altre parti del femore	S83.53	Distorsione e distrazione del ginocchio: Lacerazione del legamento crociato anteriore
S72.9	Frattura del femore, parte non specificata	S83.54	Distorsione e distrazione del ginocchio: Lacerazione del legamento crociato posteriore
S73.00	Lussazione dell'anca: Non specificata	S83.6	Distorsione e distrazione di altre e non specificate parti del ginocchio
S73.01	Lussazione dell'anca: Posteriore	S83.7	Traumatismo di strutture multiple del ginocchio
S73.02	Lussazione dell'anca: Anteriore	S86.0	Traumatismo del tendine di Achille
S73.08	Lussazione dell'anca: Altro	S86.1	Traumatismo di altro(i) muscolo(i) e tendine(i) del gruppo muscolare posteriore a livello della gamba
S73.10	Distorsione e distrazione dell'anca: Parte non specificata	S86.2	Traumatismo di muscolo(i) e tendine(i) del gruppo muscolare anteriore a livello della gamba
S73.11	Distorsione e distrazione dell'anca: (Legamento) ileofemorale	S86.3	Traumatismo di muscolo(i) e tendine(i) del gruppo muscolare peroneale a livello della gamba
S73.12	Distorsione e distrazione dell'anca: (Legamento) ischiocapsulare	S86.7	Traumatismo di muscoli e tendini multipli a livello della gamba
S73.18	Distorsione e distrazione dell'anca: Altre parti	S86.8	Traumatismo di altri muscoli e tendini a livello della gamba
S76.0	Traumatismo di muscolo e di tendine dell'anca	S86.9	Traumatismo di muscolo e tendine non specificati a livello della gamba
S76.1	Traumatismo muscolare e tendineo del quadricipite	S92.0	Frattura del calcagno
S76.2	Traumatismo muscolare e tendineo degli adduttori della coscia	S92.1	Frattura del talo
S76.3	Traumatismo muscolare e tendineo del gruppo muscolare posteriore a livello della coscia	S92.20	Frattura: Altro(e) osso(a) tarsale(i), non specificato(e)
S76.4	Traumatismo di altri e non specificati muscoli e tendini a livello della coscia	S92.21	Frattura: Osso navicolare [scafoide] del piede
S76.7	Traumatismo di multipli muscoli e tendini a livello dell'anca e della coscia	S92.22	Frattura: Osso cuboide
S82.0	Frattura della rotula	S92.23	Frattura: Osso cuneiforme (intermedio) (laterale) (mediale)
S82.11	Frattura dell'estremità prossimale della tibia: Con frattura del perone (qualsiasi parte)	S92.28	Frattura: Altre ossa tarsali
S82.18	Frattura dell'estremità prossimale della tibia: Altro	S92.3	Frattura di osso metatarsale
S82.21	Frattura diafisaria della tibia: Con frattura del perone (qualsiasi parte)	S92.4	Frattura dell'alluce
S82.28	Frattura diafisaria della tibia: Altro	S92.5	Frattura di altro dito del piede
S82.31	Frattura dell'estremità distale della tibia: Con frattura del perone (qualsiasi parte)	S92.7	Fratture multiple del piede
S82.38	Frattura dell'estremità distale della tibia: Altro	S92.9	Frattura del piede non specificata
S82.40	Frattura del solo perone: Parte non specificata	S93.0	Lussazione dell'articolazione della caviglia
S82.41	Frattura del solo perone: Estremità prossimale	S93.10	Lussazione del(le) dito(a) del piede: Non specificato(e)
S82.42	Frattura del solo perone: Diafisi		
S82.49	Frattura del solo perone: Multipla		
S82.5	Frattura del malleolo mediale		
S82.6	Frattura del malleolo laterale		
S82.7	Fratture multiple della gamba		

S93.11	Lussazione del(le) dito(a) del piede: (Articolazione) metatarsofalangea	T03.8	Lussazioni, distorsioni e distrazioni interessanti altre combinazioni di regioni corporee
S93.12	Lussazione del(le) dito(a) del piede: (Articolazione) interfalangea	T03.9	Lussazioni, distorsioni e distrazioni multiple non specificate
S93.2	Rottura di legamenti a livello della caviglia e del piede	T06.4	Traumatismi di muscoli e di tendini interessanti regioni corporee multiple
S93.30	Lussazione di altre e non specificate parti del piede: Parte non specificata	T08.0	Frattura della colonna vertebrale, livello non specificato: Chiusa
S93.31	Lussazione di altre e non specificate parti del piede: Tarso, articolazione non specificata	T08.1	Frattura della colonna vertebrale, livello non specificato: Aperta
S93.32	Lussazione di altre e non specificate parti del piede: (Articolazione) mediotarsica	T09.2	Lussazione, distorsione e distrazione di articolazione e legamento del tronco, senza specificazione
S93.33	Lussazione di altre e non specificate parti del piede: (Articolazione) tarsometatarsica	T09.5	Traumatismo di muscolo e tendine del tronco non specificati
S93.34	Lussazione di altre e non specificate parti del piede: Metatarso, articolazione non specificata	T10.0	Frattura di arto superiore, livello non specificato: Chiusa
S93.38	Lussazione di altre e non specificate parti del piede: Altro	T10.1	Frattura di arto superiore, livello non specificato: Aperta
S93.40	Distorsione e distrazione della caviglia: Parte non specificata	T11.2	Lussazione, distorsione e distrazione di articolazione e legamento non specificati di arto superiore, livello non specificato
S93.41	Distorsione e distrazione della caviglia: Legamento deltoideo	T11.5	Traumatismo di muscolo e tendine non specificati di arto superiore, livello non specificato
S93.42	Distorsione e distrazione della caviglia: Legamento peroneocalcaneale	T12.0	Frattura di arto inferiore, livello non specificato: Chiusa
S93.43	Distorsione e distrazione della caviglia: Legamento tibioperoneo (anteriore) (posteriore), distale	T12.1	Frattura di arto inferiore, livello non specificato: Aperta
S93.48	Distorsione e distrazione della caviglia: Altre parti	T13.2	Lussazione, distorsione e distrazione di articolazione e legamento non specificati di arto inferiore, livello non specificato
S93.5	Distorsione e distrazione del(le) dito(a) del piede	T13.5	Traumatismo di muscolo e tendine di arto inferiore non specificati, livello non specificato
S93.6	Distorsione e distrazione di altre e non specificate parti del piede	T14.20	Frattura di regione corporea non specificata: Chiusa
S96.0	Traumatismo di muscoli e di tendini flessori lunghi delle dita del piede a livello della caviglia e del piede	T14.21	Frattura di regione corporea non specificata: Aperta
S96.1	Traumatismo di muscoli e di tendini estensori lunghi delle dita del piede a livello della caviglia e del piede	T14.3	Lussazione, distorsione e distrazione di regione corporea non specificata
S96.2	Traumatismo di muscoli e di tendini intrinseci a livello della caviglia e del piede	T14.6	Traumatismo di muscoli e tendini di regione corporea non specificata
S96.7	Traumatismo di muscoli e tendini multipli a livello della caviglia e del piede	T79.60	Ischemia muscolare traumatica delle estremità superiori
S96.8	Traumatismo di altri muscoli e tendini a livello della caviglia e del piede	T79.61	Ischemia muscolare traumatica della coscia e dell'anca
S96.9	Traumatismo di muscolo e di tendine, non specificato, della caviglia e del piede	T79.62	Ischemia muscolare traumatica della gamba
T02.10	Fratture interessanti il torace, la regione lombosacrale e la pelvi: Chiusa	T79.63	Ischemia muscolare traumatica del piede
T02.11	Fratture interessanti il torace, la regione lombosacrale e la pelvi: Aperta	T79.68	Ischemia muscolare traumatica di altra sede
T02.20	Fratture interessanti regioni multiple dell'arto superiore: Chiusa	T79.69	Ischemia muscolare traumatica di sede non specificata
T02.21	Fratture interessanti regioni multiple dell'arto superiore: Aperta	T84.00	Complicanza meccanica di endoprotesi articolare: spalla
T02.30	Fratture interessanti regioni multiple di un arto inferiore: Chiusa	T84.01	Complicanza meccanica di endoprotesi articolare: gomito
T02.31	Fratture interessanti regioni multiple di un arto inferiore: Aperta	T84.02	Complicanza meccanica di endoprotesi articolare: testa del radio
T02.80	Fratture interessanti altre combinazioni di regioni corporee: Chiusa	T84.03	Complicanza meccanica di endoprotesi articolare: polso
T02.81	Fratture interessanti altre combinazioni di regioni corporee: Aperta	T84.04	Complicanza meccanica di endoprotesi articolare: anca
T02.90	Fratture multiple non specificate: Chiusa	T84.05	Complicanza meccanica di endoprotesi articolare: ginocchio
T02.91	Fratture multiple non specificate: Aperta	T84.06	Complicanza meccanica di endoprotesi articolare: caviglia
T03.0	Lussazioni, distorsioni e distrazioni interessanti la testa e il collo	T84.07	Complicanza meccanica di endoprotesi articolare: disco intervertebrale
T03.1	Lussazioni, distorsioni e distrazioni interessanti il torace, la regione lombosacrale e la pelvi	T84.08	Complicanza meccanica di endoprotesi articolare: altre articolazioni specificate
T03.2	Lussazioni, distorsioni e distrazioni interessanti regioni multiple di arto(i) superiore(i)	T84.10	Complicanza meccanica di dispositivo fissatore interno di ossa di arto: Area spalla
T03.3	Lussazioni, distorsioni e distrazioni interessanti regioni multiple di arto(i) inferiore(i)	T84.11	Complicanza meccanica di dispositivo di osteosintesi interna di ossa di arto: braccio
T03.4	Lussazioni, distorsioni e distrazioni interessanti regioni multiple di arto(i) superiore(i) con arto(i) inferiore(i)	T84.12	Complicanza meccanica di dispositivo di osteosintesi interna di ossa di arto: avambraccio

T84.13	Complicanza meccanica di dispositivo fissatore interno di ossa di arto: Mano	T92.2	Sequela di frattura a livello del polso e della mano
T84.14	Complicanza meccanica di dispositivo di osteosintesi interna di ossa di arto: regione della pelvi e coscia	T92.3	Sequela di lussazione, distorsione e distrazione dell'arto superiore
T84.15	Complicanza meccanica di dispositivo fissatore interno di ossa di arto: Gamba	T92.5	Sequela di traumatismo muscolare e tendineo dell'arto superiore
T84.16	Complicanza meccanica di dispositivo fissatore interno di ossa di arto: Caviglia e piede	T92.6	Sequela di traumatismo da schiacciamento o amputazione traumatica dell'arto superiore
T84.18	Complicanza meccanica di dispositivo di osteosintesi interna di ossa di arto: altre ossa di arto specificate	T93.1	Sequela di frattura del femore
T84.20	Complicanza meccanica di dispositivo fissatore interno di altre ossa: Colonna vertebrale	T93.2	Sequela di altre fratture dell'arto inferiore
T84.28	Complicanza meccanica di dispositivo di osteosintesi interna di altre ossa: altre ossa specificate	T93.3	Sequela di lussazione, distorsione e distrazione dell'arto inferiore
T84.3	Complicanza meccanica di altri dispositivi, impianti ed innesti ossei	T93.5	Sequela di traumatismo di muscoli e di tendini dell'arto inferiore
T84.4	Complicanza meccanica di altri dispositivi, impianti ed innesti interni ortopedici	T93.6	Sequela di traumatismo da schiacciamento e amputazione traumatica dell'arto inferiore
T84.5	Infezione e reazione infiammatoria da protesi articolare interna	T94.0	Sequela di traumi interessanti regioni corporee multiple
T84.6	Infezione e reazione infiammatoria da dispositivo fissatore interno [qualsiasi sede]	Z44.0	Fornitura ed adattamento di braccio artificiale (completo) (parziale)
T84.7	Infezione e reazione infiammatoria da altri dispositivi, impianti ed innesti interni ortopedici	Z44.1	Fornitura ed adattamento di gamba artificiale (completa) (parziale)
T84.8	Altre complicanze di dispositivi, impianti ed innesti protesici interni ortopedici	Z46.7	Fornitura ed adattamento di apparecchio ausiliario ortopedico
T84.9	Complicanza, non specificata, di dispositivo, impianto ed innesto protesico interno ortopedico	Z47.0	Rimozione di placca o di altro dispositivo di fissazione interna
T87.0	Complicanze di reimpianto di (parte di) arto superiore	Z47.8	Follow-up di altri trattamenti ortopedici specificati
T87.1	Complicanze di reimpianto di (parte di) arto inferiore	Z47.9	Follow-up di trattamento ortopedico non specificato
T87.2	Complicanze di reimpianto di altra parte corporea	Z52.2	Donatore di ossa
T87.3	Neuroma del moncone di amputazione	Z94.6	Stato dopo trapianto osseo
T87.4	Infezione del moncone di amputazione	Z96.60	Presenza di protesi della spalla
T87.5	Necrosi del moncone di amputazione	Z96.61	Presenza di protesi del gomito
T87.6	Altre e non specificate complicanze del moncone di amputazione	Z96.62	Presenza di protesi della testa del radio
T91.1	Sequela di frattura della colonna vertebrale	Z96.63	Presenza di protesi del polso
T91.2	Sequela di altra frattura del torace e della pelvi	Z96.64	Presenza di protesi dell'anca
T92.1	Sequela di frattura del braccio	Z96.65	Presenza di protesi del ginocchio
		Z96.66	Presenza di protesi della caviglia
		Z96.67	Presenza di protesi di disco intervertebrale
		Z96.68	Presenza di altri impianti ortopedici articolari specificati
		Z96.9	Portatore di impianto funzionale non specificato
		Z97.1	Portatore di arto artificiale (completo) (parziale)

**ADRG I02****Trapianto di tessuto/cute altamente impegnativo, eccetto che nella mano o procedure OR specifiche in quattro tempi o intervento microvascolare**

Nessuna diagnosi principale nella tabella I02-1 e procedura nella tabella I02-4 e (PCCL > 2 e (Procedure complicanti o Intervento su localizzazioni multiple o diagnosi nella tabella I02-2) o PCCL > 3) o (Procedure OR specifiche in quattro tempi o di cui almeno quattro trattamenti, che sono temporalmente distanti di almeno un giorno nella nella [di cui almeno quattro procedure nella tabella I02-5]) e (definizione del DRG (I03A) o definizione del DRG (I03B) o definizione del DRG (I06A) o definizione del DRG (I06B) o definizione del DRG (I06C) o definizione del DRG (I07A) o definizione del DRG (I08A) o definizione del DRG (I09A) o definizione del DRG (I22Z) o definizione del DRG (I32A) o definizione del DRG (I50Z)) o procedura nella tabella I02-6

**DRG I02A****Trapianto di tessuto/cute altamente impegnativo, eccetto che nella mano o procedure OR specifiche in quattro tempi o intervento microvascolare, con procedure complicanti, intervento su localizzazioni multiple o con grave lesione dei tessuti molli, con CC estremamente gravi o terapia intensiva complessa/trattamento complesso IMC > 196/184 punti risorse**

PCCL > 3 e (Procedure complicanti o Intervento su localizzazioni multiple o diagnosi nella tabella I02-3) o almeno una procedura nella tabella I02-7

**DRG I02B****Trapianto di tessuto/cute altamente impegnativo, eccetto che nella mano o procedure OR specifiche in quattro tempi o intervento microvascolare, senza procedura complicante, intervento su localizzazioni multiple o grave lesione dei tessuti molli, con CC estremamente gravi****Diagnosi I02-1**

C40.1	Tumore Maligno: Ossa corte dell'arto superiore	M18.1	Altra artrosi primaria della prima articolazione carpometacarpica
C47.1	Tumore Maligno: Nervi periferici dell'arto superiore, inclusa la spalla	M18.2	Artrosi post-traumatica bilaterale della prima articolazione carpometacarpica
C49.1	Tumore Maligno: Tessuto connettivo e tessuti molli dell'arto superiore, inclusa la spalla	M18.3	Altra artrosi post-traumatica della prima articolazione carpometacarpica
D16.1	Tumore benigno: Ossa corte dell'arto superiore	M18.4	Altra artrosi secondaria bilaterale della prima articolazione carpometacarpica
D21.1	Tumore benigno: Connettivo ed altri tessuti molli dell'arto superiore, inclusa la spalla	M18.5	Altra artrosi secondaria della prima articolazione carpometacarpica
M00.04	Artrite e poliartrite stafilococcica: Mano	M18.9	Artrosi, non specificata, della prima articolazione carpometacarpica
M00.14	Artrite e poliartrite pneumococcica: Mano	M19.04	Artrosi primaria di altre articolazioni: Mano
M00.24	Altre artriti e poliartriti streptococciche: Mano	M19.14	Artrosi post-traumatica di altre articolazioni: Mano
M00.84	Artrite e poliartrite da altri batteri specificati: Mano	M19.24	Artrosi secondaria di altre articolazioni: Mano
M00.94	Artrite piogenica non specificata: Mano	M19.84	Altra artrosi specificata: Mano
M02.04	Artropatia successiva a bypass intestinale: Mano	M19.94	Artrosi non specificata: Mano
M02.14	Artropatia post-dissenterica: Mano	M20.0	Deformità di uno o più dita della mano
M02.24	Artropatia post-vaccinale: Mano	M21.84	Altre deformità acquisite degli arti specificate: Mano
M02.34	Malattia di Reiter: Mano	M21.94	Deformità acquisita di arto non specificata: Mano
M02.84	Altre artropatie reattive: Mano	M24.04	Corpo libero endoarticolare: Mano
M02.94	Artropatia reattiva non specificata: Mano	M24.14	Altri disturbi delle cartilagini articolari: Mano
M11.04	Malattia da deposito di cristalli di idrossiapatite: Mano	M24.34	Lussazione e sublussazione patologiche di articolazione non classificata altrove: Mano
M11.14	Condrococalinosi familiare: Mano	M24.44	Lussazione e sublussazione recidivanti di articolazione: Mano
M11.24	Altra condrococalinosi: Mano	M24.54	Contrattura articolare: Mano
M11.84	Altra artropatia, specificata, da microcristalli: Mano	M24.64	Anchilosi articolare: Mano
M11.94	Artropatia da microcristalli non specificata: Mano	M24.84	Altre specifiche lesioni articolari non classificate altrove: Mano
M12.14	Malattia di Kaschin-Beck: Mano	M24.94	Lesione articolare non specificata: Mano
M12.24	Sinovite villonodulare (pigmentata): Mano	M25.04	Emartrosi: Mano
M12.34	Reumatismo palindromico: Mano	M25.14	Fistola articolare: Mano
M12.44	Idrartrosi intermittente: Mano	M25.24	Iperlassità articolare: Mano
M12.54	Artropatia traumatica: Mano	M25.34	Altra instabilità articolare: Mano
M12.84	Altre artropatie specificate non classificate altrove: Mano	M25.44	Versamento articolare: Mano
M13.14	Monoartrite non classificata altrove: Mano	M25.54	Dolore articolare: Mano
M13.84	Altre artriti specificate: Mano	M25.64	Rigidità articolare non classificata altrove: Mano
M13.94	Artrite non specificata: Mano		
M15.1	Noduli di Heberden (con artropatia)		
M15.2	Noduli di Bouchard (con artropatia)		
M18.0	Artrosi primaria della prima articolazione carpometacarpica bilaterale (rizartrosi)		

M25.74	Osteofitosi: Mano	S62.31	Frattura di altro osso metacarpale: Base
M25.84	Altri disturbi articolari specificati: Mano	S62.32	Frattura di altro osso metacarpale: Corpo
M25.94	Disturbo articolare non specificato: Mano	S62.33	Frattura di altro osso metacarpale: Collo
M65.84	Altre sinoviti e tenosinoviti: Mano	S62.34	Frattura di altro osso metacarpale: Testa
M66.24	Rottura spontanea di tendini estensori: Mano	S62.4	Fratture multiple di ossa metacarpali
M66.30	Rottura spontanea di tendini flessori: Localizzazioni multiple	S62.50	Frattura del pollice: Parte non specificata
M66.34	Rottura spontanea di tendini flessori: Mano	S62.51	Frattura del pollice: Falange prossimale
M72.0	Fibromatosi della fascia palmare [Dupuytren]	S62.52	Frattura del pollice: Falange distale
M84.14	Mancato consolidamento di frattura [pseudoartrosi]: Mano	S62.60	Frattura di altro dito della mano: Parte non specificata
M84.24	Consolidamento ritardato di frattura: Mano	S62.61	Frattura di altro dito della mano: Falange prossimale
M84.34	Frattura da stress non classificata altrove: Mano	S62.62	Frattura di altro dito della mano: Falange media
M84.44	Frattura patologica non classificata altrove: Mano	S62.63	Frattura di altro dito della mano: Falange distale
M86.04	Osteomielite acuta ematogena: Mano	S62.7	Fratture multiple delle dita della mano
M86.14	Altra osteomielite acuta: Mano	S62.8	Frattura di altre e non specificate parti del polso e della mano
M86.24	Osteomielite subacuta: Mano	S63.03	Lussazione del polso: (Articolazione) mediocarpica
M86.34	Osteomielite cronica multifocale: Mano	S63.04	Lussazione del polso: (Articolazione) carpometacarpica
M86.44	Osteomielite cronica con fistola: Mano	S63.08	Lussazione del polso: Altro
M86.54	Altra osteomielite cronica ematogena: Mano	S63.10	Lussazione di dito della mano: Parte non specificata
M86.64	Altra osteomielite cronica: Mano	S63.11	Lussazione di dito della mano: (Articolazione) metacarpofalangea
M86.84	Altra osteomielite: Mano	S63.12	Lussazione di dito della mano: (Articolazione) interfalangea
M86.94	Osteomielite non specificata: Mano	S63.2	Lussazioni multiple di dita della mano
M87.14	Osteonecrosi da farmaci: Mano	S63.3	Rottura traumatica di legamento del polso e del carpo
M87.24	Osteonecrosi da un trauma anteriore: Mano	S63.4	Rottura traumatica di legamento di dito della mano a livello della(e) articolazione(i) metacarpofalangea(e) interfalangea(e)
M87.34	Altra osteonecrosi secondaria: Mano	S63.51	Distorsione e distrazione del polso: (Articolazione) carpale
M87.84	Altra osteonecrosi: Mano	S63.52	Distorsione e distrazione del polso: (Legamento) (Articolazione) radiocarpico(a)
M87.94	Osteonecrosi non specificata: Mano	S63.53	Distorsione e distrazione del polso: (Articolazione) carpometacarpica
M89.64	Osteopatia consecutiva a poliomielite: Mano	S63.58	Distorsione e distrazione del polso: Altre parti
Q68.1	Deformazione congenita della mano	S63.60	Distorsione e distrazione di dito(a) della mano: Parte non specificata
Q71.0	Assenza completa dell' arto(i) superiore(i)	S63.61	Distorsione e distrazione di dito(a) della mano: (Articolazione) metacarpofalangea
Q71.1	Assenza completa del braccio e dell' avambraccio con presenza di mano	S63.62	Distorsione e distrazione di dito(a) della mano: (Articolazione) interfalangea
Q71.3	Assenza di mano o dito(a)	S63.68	Distorsione e distrazione di dito(a) della mano: Altre parti
Q71.6	Bidattilia [Mano a chele di aragosta]	S63.7	Distorsione e distrazione di altre e non specificate parti della mano
S56.0	Traumatismo di muscoli e di tendini flessori del pollice a livello dell'avambraccio	T87.0	Complicanze di reimpianto di (parte di) arto superiore
S56.1	Traumatismo di muscoli e di tendini flessori di altre(o) dita(o) a livello dell'avambraccio		
S56.3	Traumatismo di muscoli o di tendini estensori o abduttori del pollice a livello dell'avambraccio		
S56.4	Traumatismo di muscoli e di tendini estensori di altre(o) dita(o) a livello dell'avambraccio		
S62.20	Frattura del primo osso metacarpale: Parte non specificata		
S62.21	Frattura del primo osso metacarpale: Base		
S62.22	Frattura del primo osso metacarpale: Corpo		
S62.23	Frattura del primo osso metacarpale: Collo		
S62.24	Frattura del primo osso metacarpale: Testa		
S62.30	Frattura di altro osso metacarpale: Parte non specificata		

## Diagnosi I02-2

S01.83	Ferita aperta (qualsiasi parte della testa) in collegamento con traumatismo intracranico	S21.86	Danno ai tessuti molli di terzo grado su frattura o lussazione chiusa del torace
S01.86	Danno ai tessuti molli di terzo grado su frattura o lussazione chiusa della testa	S21.88	Danno ai tessuti molli di secondo grado su frattura o lussazione aperta del torace
S01.88	Danno ai tessuti molli di secondo grado su frattura o lussazione aperta della testa	S21.89	Danno ai tessuti molli di terzo grado su frattura o lussazione aperta del torace
S01.89	Danno ai tessuti molli di terzo grado su frattura o lussazione aperta della testa	S31.83	Ferita aperta (qualsiasi parte dell'addome, dei lombi e della pelvi) in collegamento con traumatismo intraaddominale
S11.86	Danno ai tessuti molli di terzo grado su frattura o lussazione chiusa del collo	S31.86	Danno ai tessuti molli di terzo grado su frattura o lussazione chiusa della colonna lombare e della pelvi
S11.88	Danno ai tessuti molli di secondo grado su frattura o lussazione aperta del collo	S31.88	Danno ai tessuti molli di secondo grado su frattura o lussazione aperta della colonna lombare e della pelvi
S11.89	Danno ai tessuti molli di terzo grado su frattura o lussazione aperta del collo	S31.89	Danno ai tessuti molli di terzo grado su frattura o lussazione aperta della colonna lombare e della pelvi
S21.83	Ferita aperta (qualsiasi parte del torace) in collegamento con traumatismo intratoracico		

S41.86	Danno ai tessuti molli di terzo grado su frattura o lussazione chiusa del braccio	S71.86	Danno ai tessuti molli di terzo grado su frattura o lussazione chiusa dell'anca e della coscia
S41.88	Danno ai tessuti molli di secondo grado su frattura o lussazione aperta del braccio	S71.88	Danno ai tessuti molli di secondo grado su frattura o lussazione aperta dell'anca e della coscia
S41.89	Danno ai tessuti molli di terzo grado su frattura o lussazione aperta del braccio	S71.89	Danno ai tessuti molli di terzo grado su frattura o lussazione aperta dell'anca e della coscia
S51.86	Danno ai tessuti molli di terzo grado su frattura o lussazione chiusa dell'avambraccio	S81.86	Danno ai tessuti molli di terzo grado su frattura o lussazione chiusa della gamba
S51.88	Danno ai tessuti molli di secondo grado su frattura o lussazione aperta dell'avambraccio	S81.88	Danno ai tessuti molli di secondo grado su frattura o lussazione aperta della gamba
S51.89	Danno ai tessuti molli di terzo grado su frattura o lussazione aperta dell'avambraccio	S81.89	Danno ai tessuti molli di terzo grado su frattura o lussazione aperta della gamba
S61.86	Danno ai tessuti molli di terzo grado su frattura o lussazione chiusa del polso e della mano	S91.86	Danno ai tessuti molli di terzo grado su frattura o lussazione chiusa del piede
S61.88	Danno ai tessuti molli di secondo grado su frattura o lussazione aperta del polso e della mano	S91.88	Danno ai tessuti molli di secondo grado su frattura o lussazione aperta del piede
S61.89	Danno ai tessuti molli di terzo grado su frattura o lussazione aperta del polso e della mano	S91.89	Danno ai tessuti molli di terzo grado su frattura o lussazione aperta del piede

### Diagnosi I02-3

S01.83	Ferita aperta (qualsiasi parte della testa) in collegamento con traumatismo intracranico	S41.89	Danno ai tessuti molli di terzo grado su frattura o lussazione aperta del braccio
S01.86	Danno ai tessuti molli di terzo grado su frattura o lussazione chiusa della testa	S51.86	Danno ai tessuti molli di terzo grado su frattura o lussazione chiusa dell'avambraccio
S01.89	Danno ai tessuti molli di terzo grado su frattura o lussazione aperta della testa	S51.89	Danno ai tessuti molli di terzo grado su frattura o lussazione aperta dell'avambraccio
S11.86	Danno ai tessuti molli di terzo grado su frattura o lussazione chiusa del collo	S61.86	Danno ai tessuti molli di terzo grado su frattura o lussazione chiusa del polso e della mano
S11.89	Danno ai tessuti molli di terzo grado su frattura o lussazione aperta del collo	S61.89	Danno ai tessuti molli di terzo grado su frattura o lussazione aperta del polso e della mano
S21.83	Ferita aperta (qualsiasi parte del torace) in collegamento con traumatismo intratoracico	S71.86	Danno ai tessuti molli di terzo grado su frattura o lussazione chiusa dell'anca e della coscia
S21.86	Danno ai tessuti molli di terzo grado su frattura o lussazione chiusa del torace	S71.89	Danno ai tessuti molli di terzo grado su frattura o lussazione aperta dell'anca e della coscia
S21.89	Danno ai tessuti molli di terzo grado su frattura o lussazione aperta del torace	S81.86	Danno ai tessuti molli di terzo grado su frattura o lussazione chiusa della gamba
S31.83	Ferita aperta (qualsiasi parte dell'addome, dei lombi e della pelvi) in collegamento con traumatismo intraaddominale	S81.89	Danno ai tessuti molli di terzo grado su frattura o lussazione aperta della gamba
S31.86	Danno ai tessuti molli di terzo grado su frattura o lussazione chiusa della colonna lombare e della pelvi	S91.86	Danno ai tessuti molli di terzo grado su frattura o lussazione chiusa del piede
S31.89	Danno ai tessuti molli di terzo grado su frattura o lussazione aperta della colonna lombare e della pelvi	S91.89	Danno ai tessuti molli di terzo grado su frattura o lussazione aperta del piede
S41.86	Danno ai tessuti molli di terzo grado su frattura o lussazione chiusa del braccio		

### Procedura I02-4

83.82.10 ↔	Innesto di fascia, Testa e collo	83.82.25 ↔	Innesto di lembo muscolare o fasciale locale, Regione inguinale e genitale e natiche
83.82.11 ↔	Innesto di fascia, Spalla e ascella	83.82.26 ↔	Innesto di lembo muscolare o fasciale locale, Estremità inferiore
83.82.12 ↔	Innesto di fascia, Braccio e gomito	83.82.29 ↔	Innesto di lembo muscolare o fasciale locale, Altra localizzazione
83.82.13 ↔	Innesto di fascia, Avambraccio	83.82.30 ↔	Innesto di lembo osteomiocutaneo o osteofasciocutaneo, Testa e collo
83.82.14 ↔	Innesto di fascia, Parete toracica, addome e dorso	83.82.31 ↔	Innesto di lembo osteomiocutaneo o osteofasciocutaneo, Spalla e ascella
83.82.15 ↔	Innesto di fascia, Regione inguinale e genitale e natiche	83.82.32 ↔	Innesto di lembo osteomiocutaneo o osteofasciocutaneo, Braccio e gomito
83.82.16 ↔	Innesto di fascia, Estremità inferiore	83.82.33 ↔	Innesto di lembo osteomiocutaneo o osteofasciocutaneo, Avambraccio
83.82.19 ↔	Innesto di fascia, Altra localizzazione	83.82.34 ↔	Innesto di lembo osteomiocutaneo o osteofasciocutaneo, Parete toracica, addome e dorso
83.82.20 ↔	Innesto di lembo muscolare o fasciale locale, Testa e collo	83.82.35 ↔	Innesto di lembo osteomiocutaneo o osteofasciocutaneo, Regione inguinale e genitale e natiche
83.82.21 ↔	Innesto di lembo muscolare o fasciale locale, Spalla e ascella		
83.82.22 ↔	Innesto di lembo muscolare o fasciale locale, Braccio e gomito		
83.82.23 ↔	Innesto di lembo muscolare o fasciale locale, Avambraccio		
83.82.24 ↔	Innesto di lembo muscolare o fasciale locale, Parete toracica, addome e dorso		

83.82.36 ↔	Innesto di lembo osteomiocutaneo o osteofasciocutaneo, Estremità inferiore	86.6A.1B ↔	Innesto cutaneo autologo a tutto spessore, piccolo, su coscia e ginocchio
83.82.39 ↔	Innesto di lembo osteomiocutaneo o osteofasciocutaneo, Altra localizzazione	86.6A.1C ↔	Innesto cutaneo autologo a tutto spessore, piccolo, sulla gamba
83.8A.30 ↔	Revisione di altra plastica con lembo con anastomosi microvascolare da muscolo o fascia, testa e collo	86.6A.1D ↔	Innesto cutaneo autologo a tutto spessore, piccolo, sul piede
83.8A.31 ↔	Revisione di altra plastica con lembo con anastomosi microvascolare da muscolo o fascia, spalla e ascella	86.6A.21 ↔	Innesto cutaneo autologo a tutto spessore, ampio, sulla testa
83.8A.32 ↔	Revisione di altra plastica con lembo con anastomosi microvascolare da muscolo o fascia, braccio e gomito	86.6A.22 ↔	Innesto cutaneo autologo a tutto spessore, ampio, sul collo
83.8A.33 ↔	Revisione di altra plastica con lembo con anastomosi microvascolare da muscolo o fascia, avambraccio	86.6A.23 ↔	Innesto cutaneo autologo a tutto spessore, ampio, su spalla e ascella
83.8A.34 ↔	Revisione di altra plastica con lembo con anastomosi microvascolare da muscolo o fascia, parete toracica, addome e dorso	86.6A.24 ↔	Innesto cutaneo autologo a tutto spessore, ampio, su braccio e gomito
83.8A.35 ↔	Revisione di altra plastica con lembo con anastomosi microvascolare da muscolo o fascia, regione inguinale e genitale e natiche	86.6A.25 ↔	Innesto cutaneo autologo a tutto spessore, ampio, sull'avambraccio
83.8A.36 ↔	Revisione di altra plastica con lembo con anastomosi microvascolare da muscolo o fascia, estremità inferiore	86.6A.27 ↔	Innesto cutaneo autologo a tutto spessore, ampio, su parete toracica e dorso
83.8A.39 ↔	Revisione di altra plastica con lembo con anastomosi microvascolare da muscolo o fascia, altra localizzazione	86.6A.28 ↔	Innesto cutaneo autologo a tutto spessore, ampio, sulla regione addominale e inguinale
84.20 ↔	Reimpianto di un'estremità, NAS	86.6A.2A ↔	Innesto cutaneo autologo a tutto spessore, ampio, sulle natiche
84.21 ↔	Reimpianto del pollice della mano	86.6A.2B ↔	Innesto cutaneo autologo a tutto spessore, ampio, sul coscia e ginocchio
84.22 ↔	Reimpianto di dita della mano (ad eccezione del pollice)	86.6A.2C ↔	Innesto cutaneo autologo a tutto spessore, ampio, sulla gamba
84.23.00 ↔	Reimpianto di avambraccio, polso o mano, NAS	86.6A.2D ↔	Innesto cutaneo autologo a tutto spessore, ampio, sul piede
84.23.10 ↔	Reimpianto di avambraccio	86.7A.21 ↔	Plastica di allungamento, ampia, sulla testa
84.23.12 ↔	Reimpianto del metacarpo	86.7A.2D ↔	Plastica di allungamento, ampia, sul piede
84.23.13 ↔	Reimpianto del polso	86.7A.2E ↔	Plastica di allungamento, ampia, di altra sede
84.23.99 ↔	Reimpianto di avambraccio, polso o mano, altro	86.7A.31 ↔	Plastica di avanzamento e rotazione, piccola, sulla testa
84.24.00 ↔	Reimpianto a livello del gomito o del braccio, NAS	86.7A.3D ↔	Plastica di avanzamento e rotazione, piccola, sul piede
84.24.11 ↔	Reimpianto a livello del gomito	86.7A.3E ↔	Plastica di avanzamento e rotazione, piccola, in altra sede
84.24.12 ↔	Reimpianto del braccio	86.7A.41 ↔	Plastica di avanzamento e rotazione, ampia, sulla testa
84.24.99 ↔	Reimpianto a livello del gomito o del braccio, altro	86.7A.4D ↔	Plastica di avanzamento e rotazione, ampia, sul piede
84.25 ↔	Reimpianto di dito del piede	86.7A.4E ↔	Plastica di avanzamento e rotazione, ampia, in altra sede
84.26 ↔	Reimpianto del piede	86.7A.51 ↔	Plastica di trasposizione (VY), piccola, sulla testa
84.27.00 ↔	Reimpianto della gamba o della caviglia, NAS	86.7A.5D ↔	Plastica di trasposizione (VY), piccola, sul piede
84.27.11 ↔	Reimpianto a livello del ginocchio	86.7A.5E ↔	Plastica di trasposizione (VY), piccola, in altra sede
84.27.12 ↔	Reimpianto della gamba	86.7A.61 ↔	Plastica di trasposizione (VY), ampia, sulla testa
84.27.99 ↔	Reimpianto della gamba o della caviglia, altro	86.7A.6D ↔	Plastica di trasposizione (VY), ampia, sul piede
84.28 ↔	Reimpianto della coscia	86.7A.6E ↔	Plastica di trasposizione (VY), ampia, in altra sede
84.29 ↔	Reimpianto di un'estremità, altro	86.7A.71 ↔	Plastica con lembo ad isola, piccola, sulla testa
84.99.14 ↔	Plastica di Borggreve	86.7A.7D ↔	Plastica con lembo ad isola, piccola, sul piede
84.99.31 ↔	Trapianto di avambraccio, polso o mano	86.7A.7E ↔	Plastica con lembo ad isola, piccola, in altra sede
85.K6.13 ↔	Revisione di plastica con lembo miocutaneo e cutaneo-adiposo della mammella, con nuova confezione e correzione dell'anastomosi vascolare	86.7A.81 ↔	Plastica con lembo ad isola, ampia, sulla testa
86.6A.11 ↔	Innesto cutaneo autologo a tutto spessore, piccolo, sulla testa	86.7A.8D ↔	Plastica con lembo ad isola, ampia, sul piede
86.6A.12 ↔	Innesto cutaneo autologo a tutto spessore, piccolo, sul collo	86.7A.8E ↔	Plastica con lembo ad isola, ampia, in altra sede
86.6A.13 ↔	Innesto cutaneo autologo a tutto spessore, piccolo, su spalla e ascella	86.7A.91 ↔	Plastica con lembo locale su pelle e tessuto sottocutaneo, altra, sulla testa
86.6A.14 ↔	Innesto cutaneo autologo a tutto spessore, piccolo, su braccio e gomito	86.7A.9D ↔	Plastica con lembo locale su pelle e tessuto sottocutaneo, altra, sul piede
86.6A.15 ↔	Innesto cutaneo autologo a tutto spessore, piccolo, sull'avambraccio	86.7A.9E ↔	Plastica con lembo locale su pelle e tessuto sottocutaneo, altra, di altra sede
86.6A.17 ↔	Innesto cutaneo autologo a tutto spessore, piccolo, su parete toracica e dorso	86.7B.11 ↔	Plastica con lembo regionale pedunculato, sulla testa
86.6A.18 ↔	Innesto cutaneo autologo a tutto spessore, piccolo, sulla regione addominale e inguinale	86.7B.12 ↔	Plastica con lembo regionale pedunculato, sul collo
86.6A.1A ↔	Innesto cutaneo autologo a tutto spessore, piccolo, sulle natiche	86.7B.13 ↔	Plastica con lembo regionale pedunculato, su spalla e ascella
		86.7B.14 ↔	Plastica con lembo regionale pedunculato, su braccio e gomito
		86.7B.15 ↔	Plastica con lembo regionale pedunculato, sull'avambraccio



- 86.7B.17 ↔ Plastica con lembo regionale peduncolato, su parete toracica e dorso
- 86.7B.18 ↔ Plastica con lembo regionale peduncolato, sulla regione addominale e inguinale
- 86.7B.1A ↔ Plastica con lembo regionale peduncolato, sulle natiche
- 86.7B.1B ↔ Plastica con lembo regionale peduncolato, su coscia e ginocchio
- 86.7B.1C ↔ Plastica con lembo regionale peduncolato, sulla gamba
- 86.7B.1D ↔ Plastica con lembo regionale peduncolato, sul piede
- 86.7C.11 ↔ Plastica con lembo a distanza peduncolato, sulla testa
- 86.7C.12 ↔ Plastica con lembo a distanza peduncolato, sul collo
- 86.7C.13 ↔ Plastica con lembo a distanza peduncolato, su spalla e ascella
- 86.7C.14 ↔ Plastica con lembo a distanza peduncolato, su braccio e gomito
- 86.7C.15 ↔ Plastica con lembo a distanza peduncolato, sull'avambraccio
- 86.7C.17 ↔ Plastica con lembo a distanza peduncolato, su parete toracica e dorso
- 86.7C.18 ↔ Plastica con lembo a distanza peduncolato, sulla regione addominale e inguinale
- 86.7C.1A ↔ Plastica con lembo a distanza peduncolato, sulle natiche
- 86.7C.1B ↔ Plastica con lembo a distanza peduncolato, su coscia e ginocchio
- 86.7C.1C ↔ Plastica con lembo a distanza peduncolato, sulla gamba
- 86.7C.1D ↔ Plastica con lembo a distanza peduncolato, sul piede
- 86.7E.21 ↔ Revisione di plastica con lembo regionale peduncolato, sulla testa
- 86.7E.26 ↔ Revisione di plastica con lembo regionale peduncolato, sulla mano
- 86.7E.2D ↔ Revisione di plastica con lembo regionale peduncolato, sul piede
- 86.7E.2E ↔ Revisione di plastica con lembo regionale peduncolato, in altra sede
- 86.7E.31 ↔ Revisione di plastica con lembo a distanza peduncolato, sulla testa
- 86.7E.36 ↔ Revisione di plastica con lembo a distanza peduncolato, sulla mano
- 86.7E.3D ↔ Revisione di plastica con lembo a distanza peduncolato, sul piede
- 86.7E.3E ↔ Revisione di plastica con lembo a distanza peduncolato, in altra sede
- 86.7E.41 ↔ Revisione di plastica con lembo libero con anastomosi microvascolare, sulla testa
- 86.7E.46 ↔ Revisione di plastica con lembo libero con anastomosi microvascolare, sulla mano
- 86.7E.4D ↔ Revisione di plastica con lembo libero con anastomosi microvascolare, sul piede
- 86.7E.4E ↔ Revisione di plastica con lembo libero con anastomosi microvascolare, in altra sede

### Procedura I02-5

- 85.2C.12 ↔ Sbrigliamento chirurgico della mammella per mezzo di asportazione in anestesia locale per infiltrazione, regionale o generale, ampio
- 86.2A.21 †↔ Sbrigliamento chirurgico, di media estensione, sulla testa
- 86.2A.26 †↔ Sbrigliamento chirurgico, di media estensione, sulla mano
- 86.2A.2D †↔ Sbrigliamento chirurgico, di media estensione, sul piede
- 86.2A.2E †↔ Sbrigliamento chirurgico, di media estensione, in altra sede
- 86.2A.31 ↔ Sbrigliamento chirurgico, di grande estensione, sulla testa
- 86.2A.36 ↔ Sbrigliamento chirurgico, di grande estensione, sulla mano
- 86.2A.3D ↔ Sbrigliamento chirurgico, di grande estensione, sul piede
- 86.2A.3E ↔ Sbrigliamento chirurgico, di grande estensione, in altra sede
- 86.A1.12 †↔ Necrosectomia epifasciale o asportazione tangenziale su ustione e corrosione
- 86.A2.00 †↔ Copertura temporanea speciale dei tessuti molli su ustione e corrosione, NAS
- 86.A2.09 †↔ Copertura temporanea speciale dei tessuti molli su ustione e corrosione, altro

### Procedura I02-6

- 16.98.11 ↔ Ricostruzione della parete orbitale con lembo microvascolare
- 18.71.14 ↔ Ricostruzione di padiglione auricolare, parziale con lembo microvascolare
- 18.71.24 ↔ Ricostruzione di padiglione auricolare, totale con lembo microvascolare
- 25.2X.14 ↔ Glossectomia parziale, approccio transorale, ricostruzione con innesto libero con anastomosi microvascolare
- 25.2X.24 ↔ Glossectomia parziale, approccio transmandibolare, ricostruzione con innesto libero con anastomosi microvascolare
- 25.2X.34 ↔ Pelviglossectomia, approccio transorale, ricostruzione con innesto libero con anastomosi microvascolare
- 25.2X.44 ↔ Pelviglossectomia, approccio transmandibolare, ricostruzione con innesto libero con anastomosi microvascolare
- 25.2X.54 ↔ Pelviglossomandibolectomia, ricostruzione con innesto libero con anastomosi microvascolare
- 25.3X.14 ↔ Glossectomia totale, approccio transorale, ricostruzione con innesto libero con anastomosi microvascolare
- 25.3X.24 ↔ Glossectomia totale, approccio transmandibolare, ricostruzione con innesto libero con anastomosi microvascolare
- 25.3X.34 ↔ Pelviglossectomia totale, approccio transorale, ricostruzione con innesto libero con anastomosi microvascolare
- 25.3X.44 ↔ Pelviglossectomia totale, approccio transmandibolare, ricostruzione con innesto libero con anastomosi microvascolare
- 25.3X.54 ↔ Pelviglossomandibolectomia totale, ricostruzione con innesto libero con anastomosi microvascolare
- 25.4X.14 ↔ Glossectomia radicale, approccio transorale, ricostruzione con innesto libero con anastomosi microvascolare
- 25.4X.24 ↔ Glossectomia radicale, approccio transmandibolare, ricostruzione con innesto libero con anastomosi microvascolare

25.4X.34 ↔	Pelviglossectomia radicale, approccio transorale, ricostruzione con innesto libero con anastomosi microvascolare	78.09.30 ↔	Innesto osseo delle ossa pelviche, con peduncolo vascolare con anastomosi microvascolare
25.4X.44 ↔	Pelviglossectomia radicale, approccio transmandibolare, ricostruzione con innesto libero con anastomosi microvascolare	78.09.40 ↔	Innesto osseo di falangi dei piedi, con peduncolo vascolare con anastomosi microvascolare
25.4X.54 ↔	Pelviglossomandibolectomia radicale, ricostruzione con innesto libero con anastomosi microvascolare	78.09.90 ↔	Innesto osseo di altre ossa specificate, escluse quelle facciali, con peduncolo vascolare con anastomosi microvascolare
27.57.10 ↔	Impianto di innesto libero con anastomosi microvascolare su labbro e bocca	7A.51.12 ↔	Innesto osseo della colonna vertebrale, con peduncolo vascolare con anastomosi microvascolare
27.59.40 ↔	Altra ricostruzione plastica di labbro e bocca mediante innesto libero con anastomosi microvascolari	82.72.21 ↔	Innesto di altro lembo con anastomosi microvascolare da muscolo o fascia della mano
29.33.12 ↔	Faringectomia parziale, Ricostruzione con innesto libero con anastomosi microvascolari	83.43.12 ↔	Prelievo di altro lembo da muscolo o fascia con anastomosi microvascolari
29.33.21 ↔	Faringectomia totale, Ricostruzione con innesto libero con anastomosi microvascolari, innesto intestinale libero o pull-up gastrico	83.82.40 ↔	Innesto di altro lembo con anastomosi microvascolari da muscolo o fascia, Testa e collo
29.4X.12 ↔	Intervento di plastica faringea, con innesto con anastomosi microvascolari, innesto intestinale o pull-up gastrico	83.82.41 ↔	Innesto di altro lembo con anastomosi microvascolari da muscolo o fascia, Spalla e ascella
30.3X.15 ↔	Laringectomia totale, ricostruzione con innesto libero con anastomosi microvascolari	83.82.42 ↔	Innesto di altro lembo con anastomosi microvascolari da muscolo o fascia, Braccio e gomito
30.4X.15 ↔	Laringectomia radicale, con faringectomia, ricostruzione con innesto libero con anastomosi microvascolari	83.82.43 ↔	Innesto di altro lembo con anastomosi microvascolari da muscolo o fascia, Avambraccio
30.4X.25 ↔	Laringectomia radicale, con faringectomia e tiroidectomia, ricostruzione con innesto libero con anastomosi microvascolari	83.82.44 ↔	Innesto di altro lembo con anastomosi microvascolari da muscolo o fascia, Parete toracica, addome e dorso
40.71.11 ↔	Anastomosi linfovenosa microchirurgica	83.82.45 ↔	Innesto di altro lembo con anastomosi microvascolari da muscolo o fascia, Regione inguinale e genitale e natiche
40.71.21 ↔	Trapianto di linfonodi con anastomosi microvascolari	83.82.46 ↔	Innesto di altro lembo con anastomosi microvascolari da muscolo o fascia, Estremità inferiore
40.71.31 ↔	Trapianto di vasi linfatici periferici con anastomosi microvascolari	83.82.47 ↔	Innesto di altro lembo con anastomosi microvascolari da muscolo o fascia, Altra localizzazione
76.31.20 ↔	Mandibolectomia parziale, Ricostruzione mediante innesto con anastomosi microvascolari	85.K3.09 ↔	Ricostruzione della mammella con lembo miocutaneo libero con anastomosi microvascolari, altro
76.39.10 ↔	Ostectomia parziale di altre ossa della faccia, Ricostruzione mediante innesto con anastomosi microvascolari	85.K3.12 ↔	Plastica muscolocutanea con lembo di gracile
76.41.10 ↔	Mandibolectomia totale con ricostruzione contemporanea, Ricostruzione mediante innesto con anastomosi microvascolari	85.K4.09 ↔	Ricostruzione della mammella con lembo cutaneo-adiposo libero con anastomosi microvascolari, altro
76.43.10 ↔	Altra ricostruzione della mandibola mediante innesto con anastomosi microvascolari	85.K4.11 ↔	Mammoplastica con lembo perforatore dell'arteria epigastrica inferiore [DIEP]
76.44.10 ↔	Ostectomia totale di altre ossa facciali, Ricostruzione mediante innesto con anastomosi microvascolari	85.K4.12 ↔	Lembo dell'arteria epigastrica inferiore superficiale [SIEA]
76.46.10 ↔	Altra ricostruzione di altre ossa facciali, Ricostruzione mediante innesto con anastomosi microvascolari	85.K4.13 ↔	Lembo perforatore dell'arteria gluteale superiore [S-GAP]
78.01.10 ↔	Innesto osseo della scapola e della clavicola, con peduncolo vascolare con anastomosi microvascolari	85.K4.14 ↔	Lembo perforatore dell'arteria gluteale inferiore [I-GAP]
78.02.10 ↔	Innesto osseo dell'omero, con peduncolo vascolare con anastomosi microvascolari	85.K4.15 ↔	Mammoplastica con lembo perforatore dell'arteria femorale profonda [PAP-Flap]
78.03.10 ↔	Innesto osseo del radio e dell'ulna, con peduncolo vascolare con anastomosi microvascolari	86.7D.11 ↔	Plastica con lembo libero con anastomosi microvascolari, sulla testa
78.04.10 ↔	Innesto osseo del carpo e del metacarpo, con peduncolo vascolare con anastomosi microvascolari	86.7D.12 ↔	Plastica con lembo libero con anastomosi microvascolari, sul collo
78.05.10 ↔	Innesto osseo del femore, con peduncolo vascolare con anastomosi microvascolari	86.7D.13 ↔	Plastica con lembo libero con anastomosi microvascolari, su spalla e ascella
78.06.10 ↔	Innesto osseo della rotula, con peduncolo vascolare con anastomosi microvascolari	86.7D.14 ↔	Plastica con lembo libero con anastomosi microvascolari, su braccio e gomito
78.07.10 ↔	Innesto osseo della tibia, con peduncolo vascolare con anastomosi microvascolari	86.7D.15 ↔	Plastica con lembo libero con anastomosi microvascolari, sull'avambraccio
78.07.20 ↔	Innesto osseo della fibula, con peduncolo vascolare con anastomosi microvascolari	86.7D.16 ↔	Plastica con lembo libero con anastomosi microvascolari, sulla mano
78.08.10 ↔	Innesto osseo del tarso e del metatarso, con peduncolo vascolare con anastomosi microvascolari	86.7D.17 ↔	Plastica con lembo libero con anastomosi microvascolari, su parete toracica e dorso
78.09.10 ↔	Innesto osseo di falangi delle mani, con peduncolo vascolare con anastomosi microvascolari	86.7D.18 ↔	Plastica con lembo libero con anastomosi microvascolari, sulla regione addominale e inguinale
		86.7D.1A ↔	Plastica con lembo libero con anastomosi microvascolari, sulle natiche
		86.7D.1B ↔	Plastica con lembo libero con anastomosi microvascolari, su coscia e ginocchio

86.7D.1C ↔ Plastica con lembo libero con anastomosi microvascolare, sulla gamba

86.7D.1D ↔ Plastica con lembo libero con anastomosi microvascolare, sul piede

### Procedura I02-7

99.B7.13 ‡↔ Terapia intensiva complessa, da 185 a 360 punti risorse

99.B7.14 ‡↔ Terapia intensiva complessa, da 361 a 552 punti risorse

99.B7.44 ‡↔ Terapia intensiva complessa in età infantile (procedura di base), da 197 a 392 punti risorse

99.B7.54 ‡↔ Terapia intensiva complessa in età neonatale (procedura di base), da 197 a 392 punti risorse

99.B8.13 ‡↔ Trattamento complesso IMC dell'adulto, da 185 a 360 punti risorse

99.B8.14 ‡↔ Trattamento complesso IMC dell'adulto, da 361 a 552 punti risorse

99.B8.44 ‡↔ Trattamento complesso IMC in età infantile, da 197 a 392 punti risorse

99.B8.54 ‡↔ Trattamento complesso IMC in età neonatale, da 197 a 392 punti risorse

## ADRG I03

### Revisione o sostituzione dell'anca con diagnosi complicante o artrodesi o età < 16 anni o interventi bilaterali o interventi maggiori multipli su articolazioni degli arti inferiori con intervento complesso

(Procedura nella tabella I03-3 e (diagnosi nella tabella I03-1 o procedura nella tabella I03-4)) o ((di cui almeno due procedure nella tabella I03-5 o procedura bilaterale nella tabella I03-5) e ((di cui almeno due procedure nella tabella I03-6 o procedura bilaterale nella tabella I03-6) o (procedura nella tabella I03-6 e almeno una procedura nella tabella I03-7) o (procedura nella tabella I03-8 e procedura nella tabella I03-9))) o (almeno una procedura nella tabella I03-10 e Età < 16 anni)

## DRG I03A

### Revisione o sostituzione dell'anca con diagnosi complicante e intervento in due tempi o CC gravissime

Diagnosi nella tabella I03-2 e di cui almeno due trattamenti, che sono temporalmente distanti di almeno un giorno nella [procedura nella tabella I03-11 e procedura nella tabella I03-12] o PCCL > 4

## DRG I03B

### Revisione o sostituzione dell'anca con diagnosi complicante o artrodesi o età < 16 anni o interventi bilaterali o interventi maggiori multipli su articolazioni degli arti inferiori con intervento complesso

### Diagnosi I03-1

C40.2	Tumore Maligno: Ossa lunghe dell'arto inferiore	M86.05	Osteomielite acuta ematogena: Coscia
C40.3	Tumore Maligno: Ossa corte dell'arto inferiore	M86.15	Altra osteomielite acuta: Coscia
C40.8	Tumore Maligno: lesione sconfinante a più zone contigue dell'osso e della cartilagine articolare degli arti	M86.25	Osteomielite subacuta: Coscia
		M86.35	Osteomielite cronica multifocale: Coscia
		M86.45	Osteomielite cronica con fistola: Coscia
C49.2	Tumore Maligno: Tessuto connettivo e tessuti molli dell'arto inferiore, compresa l'anca	M86.55	Altra osteomielite cronica ematogena: Coscia
		M86.65	Altra osteomielite cronica: Coscia
C49.8	Tumore Maligno: lesione sconfinante a più zone contigue del tessuto connettivo e dei tessuti molli	M86.85	Altra osteomielite: Coscia
		M86.95	Osteomielite non specificata: Coscia
C79.5	Tumore maligno secondario dell'osso e del midollo osseo	M89.55	Osteolisi: Coscia
		M96.82	Ritardo di consolidamento osseo dopo fusione o artrodesi
M00.05	Artrite e poliartrite stafilococcica: Coscia		
M00.15	Artrite e poliartrite pneumococcica: Coscia	T81.4	Infezione susseguente a procedura diagnostica o terapeutica, non classificata altrove
M00.25	Altre artriti e poliartriti streptococciche: Coscia		
M00.85	Artrite e poliartrite da altri batteri specificati: Coscia	T84.5	Infezione e reazione infiammatoria da protesi articolare interna
M00.95	Artrite piogenica non specificata: Coscia		

### Procedura I03-10

80.05.00 ↔ Rimozione di protesi dell'anca, NAS

80.05.15 ↔ Rimozione di protesi totale dell'anca

80.05.16 ↔ Rimozione di protesi totale dell'anca, protesi speciale

80.05.17 ↔ Rimozione di stelo nonché testa femorale di protesi dell'anca

80.05.18 ↔ Rimozione di stelo, testa femorale nonché inserto di protesi dell'anca

80.05.1A ↔ Rimozione di inserto di protesi dell'anca

80.05.1B ↔ Rimozione della testa femorale di protesi dell'anca

80.05.1C ↔ Rimozione di testa femorale nonché inserto di protesi dell'anca

80.05.1D ↔ Rimozione di testa femorale, inserto nonché coppa acetabolare di protesi dell'anca

80.05.1E ↔ Rimozione di inserto nonché coppa acetabolare di protesi dell'anca

80.05.1F ↔ Rimozione di coppa di sostegno nonché coppa acetabolare di protesi dell'anca

80.05.1G ↔ Rimozione di coppa di sostegno, coppa acetabolare nonché testa femorale di protesi dell'anca

80.05.99 ↔ Rimozione di protesi dell'anca, altro

81.51.00 ↔	Sostituzione totale dell'anca, NAS	81.52.21 ↔	Primo impianto di protesi unipolare
81.51.00 ↔	Sostituzione totale dell'anca, NAS	81.52.22 ↔	Primo impianto di protesi biarticolata
81.51.11 ↔	Primo impianto di protesi totale dell'anca	81.52.22 ↔	Primo impianto di protesi biarticolata
81.51.11 ↔	Primo impianto di protesi totale dell'anca	81.52.29 ↔	Primo impianto di protesi parziale dell'anca, altro
81.51.12 ↔	Primo impianto di protesi totale dell'anca, protesi speciale	81.52.29 ↔	Primo impianto di protesi parziale dell'anca, altro
81.51.12 ↔	Primo impianto di protesi totale dell'anca, protesi speciale	81.52.31 ↔	Primo impianto di coppa di sostegno di protesi dell'anca
81.51.13 ↔	Primo impianto di protesi d'anca di superficie	81.52.31 ↔	Primo impianto di coppa di sostegno di protesi dell'anca
81.51.19 ↔	Primo impianto di protesi totale dell'anca, altro	81.52.39 ↔	Primo impianto di componente di protesi dell'anca, altro
81.51.19 ↔	Primo impianto di protesi totale dell'anca, altro	81.52.39 ↔	Primo impianto di componente di protesi dell'anca, altro
81.52.00 ↔	Sostituzione parziale dell'anca, NAS		
81.52.00 ↔	Sostituzione parziale dell'anca, NAS		
81.52.21 ↔	Primo impianto di protesi unipolare		

### Procedura I03-11

80.05.15 ↔	Rimozione di protesi totale dell'anca	80.05.16 ↔	Rimozione di protesi totale dell'anca, protesi speciale
------------	---------------------------------------	------------	---

### Procedura I03-12

81.51.21 ↔	Impianto di protesi totale dell'anca per sostituzione di protesi	81.51.22 ↔	Impianto di protesi totale dell'anca per sostituzione di protesi, protesi speciale
------------	--	------------	--

### Diagnosi I03-2

T84.5	Infezione e reazione infiammatoria da protesi articolare interna
-------	--

### Procedura I03-3

80.05.00 ↔	Rimozione di protesi dell'anca, NAS	81.51.22 ↔	Impianto di protesi totale dell'anca per sostituzione di protesi, protesi speciale
80.05.15 ↔	Rimozione di protesi totale dell'anca	81.51.29 ↔	Impianto di protesi totale dell'anca per sostituzione di protesi, altro
80.05.16 ↔	Rimozione di protesi totale dell'anca, protesi speciale	81.52.00 ↔	Sostituzione parziale dell'anca, NAS
80.05.17 ↔	Rimozione di stelo nonché testa femorale di protesi dell'anca	81.52.21 ↔	Primo impianto di protesi unipolare
80.05.18 ↔	Rimozione di stelo, testa femorale nonché inserto di protesi dell'anca	81.52.22 ↔	Primo impianto di protesi biarticolata
80.05.1A ↔	Rimozione di inserto di protesi dell'anca	81.52.29 ↔	Primo impianto di protesi parziale dell'anca, altro
80.05.1B ↔	Rimozione della testa femorale di protesi dell'anca	81.52.31 ↔	Primo impianto di coppa di sostegno di protesi dell'anca
80.05.1C ↔	Rimozione di testa femorale nonché inserto di protesi dell'anca	81.52.39 ↔	Primo impianto di componente di protesi dell'anca, altro
80.05.1D ↔	Rimozione di testa femorale, inserto nonché coppa acetabolare di protesi dell'anca	81.52.41 ↔	Impianto di protesi d'anca unipolare per sostituzione di protesi
80.05.1E ↔	Rimozione di inserto nonché coppa acetabolare di protesi dell'anca	81.52.42 ↔	Impianto di protesi d'anca biarticolata per sostituzione di protesi
80.05.1F ↔	Rimozione di coppa di sostegno nonché coppa acetabolare di protesi dell'anca	81.52.55 ↔	Impianto di testa femorale, inserto nonché coppa acetabolare di protesi dell'anca per sostituzione
80.05.1G ↔	Rimozione di coppa di sostegno, coppa acetabolare nonché testa femorale di protesi dell'anca	81.52.56 ↔	Impianto di inserto nonché coppa acetabolare di protesi dell'anca per sostituzione
80.05.99 ↔	Rimozione di protesi dell'anca, altro	81.52.57 ↔	Impianto di coppa di sostegno nonché coppa acetabolare di protesi dell'anca per sostituzione
81.51.00 ↔	Sostituzione totale dell'anca, NAS	81.52.58 ↔	Impianto di coppa di sostegno, coppa acetabolare nonché testa femorale di protesi dell'anca per sostituzione
81.51.11 ↔	Primo impianto di protesi totale dell'anca	81.52.5A ↔	Impianto di stelo nonché testa femorale di protesi dell'anca per sostituzione
81.51.12 ↔	Primo impianto di protesi totale dell'anca, protesi speciale	81.52.5B ↔	Impianto di stelo, testa femorale nonché inserto di protesi dell'anca per sostituzione
81.51.13 ↔	Primo impianto di protesi d'anca di superficie		
81.51.19 ↔	Primo impianto di protesi totale dell'anca, altro		
81.51.21 ↔	Impianto di protesi totale dell'anca per sostituzione di protesi		

**Procedura I03-4**

81.21 ↔ Artrodesi dell'anca

**Procedura I03-5**

- |   |  |
|---|--|
| 81.11 ↔ Fusione della caviglia  | 81.52.5A ↔ Impianto di stelo nonché testa femorale di protesi dell'anca per sostituzione   |
| 81.12.10 ↔ Artrodesi dell'articolazione talocrurale e subtalare   | 81.52.5B ↔ Impianto di stelo, testa femorale nonché inserto di protesi dell'anca per sostituzione  |
| 81.12.11 ↔ Artrodesi dell'articolazione talocrurale, subtalare e di Chopart   | 81.54.21 ↔ Primo impianto di protesi totale standard del ginocchio   |
| 81.12.12 ↔ Artrodesi dell'articolazione subtalare, due camere articolari  | 81.54.22 ↔ Primo impianto di protesi totale speciale del ginocchio   |
| 81.12.13 ↔ Artrodesi dell'articolazione subtalare, tre camere articolari  | 81.54.23 ↔ Primo impianto di protesi totale vincolata del ginocchio  |
| 81.12.99 ↔ Artrodesi triplice, altro  | 81.54.24 ↔ Primo impianto di protesi a slitta unicondilare del ginocchio   |
| 81.22 ↔ Artrodesi del ginocchio   | 81.54.25 ↔ Primo impianto di protesi a slitta bicondilare del ginocchio  |
| 81.51.00 ↔ Sostituzione totale dell'anca, NAS   | 81.54.26 ↔ Primo impianto di scudo femorale condilare con bottone rotuleo  |
| 81.51.11 ↔ Primo impianto di protesi totale dell'anca   | 81.54.31 ↔ Impianto di protesi totale standard del ginocchio per sostituzione di protesi   |
| 81.51.12 ↔ Primo impianto di protesi totale dell'anca, protesi speciale   | 81.54.32 ↔ Impianto di protesi totale speciale del ginocchio per sostituzione di protesi   |
| 81.51.13 ↔ Primo impianto di protesi d'anca di superficie   | 81.54.33 ↔ Impianto di protesi totale vincolata del ginocchio per sostituzione di protesi  |
| 81.51.19 ↔ Primo impianto di protesi totale dell'anca, altro  | 81.54.35 ↔ Impianto di protesi a slitta bicondilare per sostituzione di protesi  |
| 81.51.21 ↔ Impianto di protesi totale dell'anca per sostituzione di protesi   | 81.54.44 ↔ Impianto dei componenti tibiali o femorali nonché dell'inserto di protesi a slitta unicondilare o bicondilare o di protesi totale standard del ginocchio per sostituzione |
| 81.51.22 ↔ Impianto di protesi totale dell'anca per sostituzione di protesi, protesi speciale                           | 81.54.45 ↔ Impianto dei componenti tibiali o femorali nonché dell'inserto di protesi totale speciale o vincolata del ginocchio per sostituzione                                      |
| 81.51.29 ↔ Impianto di protesi totale dell'anca per sostituzione di protesi, altro                                      | 81.56 ↔ Sostituzione totale della tibiotarsica   |
| 81.52.00 ↔ Sostituzione parziale dell'anca, NAS   | 81.59.11 ↔ Revisione e sostituzione di endoprotesi della caviglia  |
| 81.52.21 ↔ Primo impianto di protesi unipolare  | 81.59.12 ↔ Revisione e sostituzione di endoprotesi del tarso   |
| 81.52.22 ↔ Primo impianto di protesi biarticolata   | 81.59.13 ↔ Revisione e sostituzione di endoprotesi dell'avampiede e delle dita dei piedi   |
| 81.52.29 ↔ Primo impianto di protesi parziale dell'anca, altro  |  |
| 81.52.31 ↔ Primo impianto di coppa di sostegno di protesi dell'anca   |  |
| 81.52.39 ↔ Primo impianto di componente di protesi dell'anca, altro   |  |
| 81.52.41 ↔ Impianto di protesi d'anca unipolare per sostituzione di protesi   |  |
| 81.52.42 ↔ Impianto di protesi d'anca biarticolata per sostituzione di protesi  |  |
| 81.52.55 ↔ Impianto di testa femorale, inserto nonché coppa acetabolare di protesi dell'anca per sostituzione           |  |
| 81.52.57 ↔ Impianto di coppa di sostegno nonché coppa acetabolare di protesi dell'anca per sostituzione                 |  |
| 81.52.58 ↔ Impianto di coppa di sostegno, coppa acetabolare nonché testa femorale di protesi dell'anca per sostituzione |  |

**Procedura I03-6**

- |   |  |
|---|--|
| 81.22 ↔ Artrodesi del ginocchio   | 81.52.5B ↔ Impianto di stelo, testa femorale nonché inserto di protesi dell'anca per sostituzione  |
| 81.51.21 ↔ Impianto di protesi totale dell'anca per sostituzione di protesi   | 81.54.31 ↔ Impianto di protesi totale standard del ginocchio per sostituzione di protesi   |
| 81.51.22 ↔ Impianto di protesi totale dell'anca per sostituzione di protesi, protesi speciale                           | 81.54.32 ↔ Impianto di protesi totale speciale del ginocchio per sostituzione di protesi   |
| 81.51.29 ↔ Impianto di protesi totale dell'anca per sostituzione di protesi, altro                                      | 81.54.33 ↔ Impianto di protesi totale vincolata del ginocchio per sostituzione di protesi  |
| 81.52.41 ↔ Impianto di protesi d'anca unipolare per sostituzione di protesi   | 81.54.35 ↔ Impianto di protesi a slitta bicondilare per sostituzione di protesi  |
| 81.52.42 ↔ Impianto di protesi d'anca biarticolata per sostituzione di protesi  | 81.54.44 ↔ Impianto dei componenti tibiali o femorali nonché dell'inserto di protesi a slitta unicondilare o bicondilare o di protesi totale standard del ginocchio per sostituzione |
| 81.52.55 ↔ Impianto di testa femorale, inserto nonché coppa acetabolare di protesi dell'anca per sostituzione           | 81.54.45 ↔ Impianto dei componenti tibiali o femorali nonché dell'inserto di protesi totale speciale o vincolata del ginocchio per sostituzione                                      |
| 81.52.57 ↔ Impianto di coppa di sostegno nonché coppa acetabolare di protesi dell'anca per sostituzione                 |  |
| 81.52.58 ↔ Impianto di coppa di sostegno, coppa acetabolare nonché testa femorale di protesi dell'anca per sostituzione |  |
| 81.52.5A ↔ Impianto di stelo nonché testa femorale di protesi dell'anca per sostituzione                                |  |

**Procedura I03-7**

81.51.00 ↔	Sostituzione totale dell'anca, NAS	81.54.21 ↔	Primo impianto di protesi totale standard del ginocchio
81.51.11 ↔	Primo impianto di protesi totale dell'anca	81.54.22 ↔	Primo impianto di protesi totale speciale del ginocchio
81.51.12 ↔	Primo impianto di protesi totale dell'anca, protesi speciale	81.54.23 ↔	Primo impianto di protesi totale vincolata del ginocchio
81.51.19 ↔	Primo impianto di protesi totale dell'anca, altro	81.54.24 ↔	Primo impianto di protesi a slitta unicondilare del ginocchio
81.52.00 ↔	Sostituzione parziale dell'anca, NAS	81.54.25 ↔	Primo impianto di protesi a slitta bicondilare del ginocchio
81.52.21 ↔	Primo impianto di protesi unipolare	81.54.26 ↔	Primo impianto di scudo femorale condilare con bottone rotuleo
81.52.22 ↔	Primo impianto di protesi biarticolata		
81.52.29 ↔	Primo impianto di protesi parziale dell'anca, altro		
81.52.31 ↔	Primo impianto di coppa di sostegno di protesi dell'anca		
81.52.39 ↔	Primo impianto di componente di protesi dell'anca, altro		

**Procedura I03-8**

81.51.00 ↔	Sostituzione totale dell'anca, NAS	81.52.41 ↔	Impianto di protesi d'anca unipolare per sostituzione di protesi
81.51.11 ↔	Primo impianto di protesi totale dell'anca	81.52.42 ↔	Impianto di protesi d'anca biarticolata per sostituzione di protesi
81.51.12 ↔	Primo impianto di protesi totale dell'anca, protesi speciale	81.52.55 ↔	Impianto di testa femorale, inserto nonché coppa acetabolare di protesi dell'anca per sostituzione
81.51.13 ↔	Primo impianto di protesi d'anca di superficie	81.52.56 ↔	Impianto di inserto nonché coppa acetabolare di protesi dell'anca per sostituzione
81.51.19 ↔	Primo impianto di protesi totale dell'anca, altro	81.52.57 ↔	Impianto di coppa di sostegno nonché coppa acetabolare di protesi dell'anca per sostituzione
81.51.21 ↔	Impianto di protesi totale dell'anca per sostituzione di protesi	81.52.58 ↔	Impianto di coppa di sostegno, coppa acetabolare nonché testa femorale di protesi dell'anca per sostituzione
81.51.22 ↔	Impianto di protesi totale dell'anca per sostituzione di protesi, protesi speciale	81.52.5A ↔	Impianto di stelo nonché testa femorale di protesi dell'anca per sostituzione
81.51.29 ↔	Impianto di protesi totale dell'anca per sostituzione di protesi, altro	81.52.5B ↔	Impianto di stelo, testa femorale nonché inserto di protesi dell'anca per sostituzione
81.52.00 ↔	Sostituzione parziale dell'anca, NAS		
81.52.21 ↔	Primo impianto di protesi unipolare		
81.52.22 ↔	Primo impianto di protesi biarticolata		
81.52.29 ↔	Primo impianto di protesi parziale dell'anca, altro		
81.52.31 ↔	Primo impianto di coppa di sostegno di protesi dell'anca		
81.52.39 ↔	Primo impianto di componente di protesi dell'anca, altro		

**Procedura I03-9**

81.22 ↔	Artrodesi del ginocchio	81.54.32 ↔	Impianto di protesi totale speciale del ginocchio per sostituzione di protesi
81.54.21 ↔	Primo impianto di protesi totale standard del ginocchio	81.54.33 ↔	Impianto di protesi totale vincolata del ginocchio per sostituzione di protesi
81.54.22 ↔	Primo impianto di protesi totale speciale del ginocchio	81.54.35 ↔	Impianto di protesi a slitta bicondilare per sostituzione di protesi
81.54.23 ↔	Primo impianto di protesi totale vincolata del ginocchio	81.54.44 ↔	Impianto dei componenti tibiali o femorali nonché dell'inserto di protesi a slitta unicondilare o bicondilare o di protesi totale standard del ginocchio per sostituzione
81.54.24 ↔	Primo impianto di protesi a slitta unicondilare del ginocchio	81.54.45 ↔	Impianto dei componenti tibiali o femorali nonché dell'inserto di protesi totale speciale o vincolata del ginocchio per sostituzione
81.54.25 ↔	Primo impianto di protesi a slitta bicondilare del ginocchio		
81.54.26 ↔	Primo impianto di scudo femorale condilare con bottone rotuleo		
81.54.31 ↔	Impianto di protesi totale standard del ginocchio per sostituzione di protesi		

**ADRG I04****Revisione o sostituzione del ginocchio con diagnosi complicante o artrodesi**

(Diagnosi nella tabella I04-1 o procedura nella tabella I04-3) e procedura nella tabella I04-4

**DRG I04A****Revisione o sostituzione del ginocchio con diagnosi complicante e intervento in due tempi o CC gravissime**

(Almeno una procedura nella tabella I04-5 o PCCL > 3) e (diagnosi nella tabella I04-2 e di cui almeno due trattamenti, che sono temporalmente distanti di almeno un giorno nella nella [procedura nella tabella I04-6 e procedura nella tabella I04-7] o PCCL > 4)

**DRG I04B****Revisione o sostituzione del ginocchio con diagnosi complicante o artrodesi e sostituzione di protesi specifica o CC estremamente gravi**

Almeno una procedura nella tabella I04-5 o PCCL > 3

**DRG I04C****Revisione o sostituzione del ginocchio con diagnosi complicante o artrodesi****Diagnosi I04-1**

C40.2	Tumore Maligno: Ossa lunghe dell'arto inferiore	M86.15	Altra osteomielite acuta: Coscia
C40.3	Tumore Maligno: Ossa corte dell'arto inferiore	M86.16	Altra osteomielite acuta: Gamba
C40.8	Tumore Maligno: lesione sconfinante a più zone contigue dell'osso e della cartilagine articolare degli arti	M86.25	Osteomielite subacuta: Coscia
C49.2	Tumore Maligno: Tessuto connettivo e tessuti molli dell'arto inferiore, compresa l'anca	M86.26	Osteomielite subacuta: Gamba
C49.8	Tumore Maligno: lesione sconfinante a più zone contigue del tessuto connettivo e dei tessuti molli	M86.35	Osteomielite cronica multifocale: Coscia
C79.5	Tumore maligno secondario dell'osso e del midollo osseo	M86.36	Osteomielite cronica multifocale: Gamba
M00.05	Artrite e poliartrite stafilococcica: Coscia	M86.45	Osteomielite cronica con fistola: Coscia
M00.06	Artrite e poliartrite stafilococcica: Gamba	M86.46	Osteomielite cronica con fistola: Gamba
M00.15	Artrite e poliartrite pneumococcica: Coscia	M86.55	Altra osteomielite cronica ematogena: Coscia
M00.16	Artrite e poliartrite pneumococcica: Gamba	M86.56	Altra osteomielite cronica ematogena: Gamba
M00.25	Altre artriti e poliartriti streptococciche: Coscia	M86.65	Altra osteomielite cronica: Coscia
M00.26	Altre artriti e poliartriti streptococciche: Gamba	M86.66	Altra osteomielite cronica: Gamba
M00.85	Artrite e poliartrite da altri batteri specificati: Coscia	M86.85	Altra osteomielite: Coscia
M00.86	Artrite e poliartrite da altri batteri specificati: Gamba	M86.86	Altra osteomielite: Gamba
M00.95	Artrite piogenica non specificata: Coscia	M86.95	Osteomielite non specificata: Coscia
M00.96	Artrite piogenica non specificata: Gamba	M86.96	Osteomielite non specificata: Gamba
M86.05	Osteomielite acuta ematogena: Coscia	M89.55	Osteolisi: Coscia
M86.06	Osteomielite acuta ematogena: Gamba	M89.56	Osteolisi: Gamba
		M96.82	Ritardo di consolidamento osseo dopo fusione o artrodesi
		T81.4	Infezione susseguente a procedura diagnostica o terapeutica, non classificata altrove
		T84.5	Infezione e reazione infiammatoria da protesi articolare interna

**Diagnosi I04-2**

T84.5	Infezione e reazione infiammatoria da protesi articolare interna
-------	--

**Procedura I04-3**

81.22 ↔	Artrodesi del ginocchio
---------	-------------------------

**Procedura I04-4**

80.06.11 ↔	Rimozione di protesi totale standard del ginocchio	80.06.1B ↔	Rimozione dei componenti tibiali o femorali nonché dell'inserto di protesi totale speciale o vincolata del ginocchio
80.06.12 ↔	Rimozione di protesi totale speciale del ginocchio	80.06.1C ↔	Rimozione di protesi isolata della troclea femorale
80.06.13 ↔	Rimozione di protesi totale vincolata del ginocchio	80.06.99 ↔	Rimozione di endoprotesi di ginocchio, altro
80.06.14 ↔	Rimozione di protesi a slitta unicondilare	81.22 ↔	Artrodesi del ginocchio
80.06.15 ↔	Rimozione di protesi a slitta bicondilare	81.54.21 ↔	Primo impianto di protesi totale standard del ginocchio
80.06.16 ↔	Rimozione di scudo femorale condilare con bottone rotuleo	81.54.22 ↔	Primo impianto di protesi totale speciale del ginocchio
80.06.17 ↔	Rimozione di bottone rotuleo	81.54.23 ↔	Primo impianto di protesi totale vincolata del ginocchio
80.06.18 ↔	Rimozione di inserto di endoprotesi di ginocchio	81.54.24 ↔	Primo impianto di protesi a slitta unicondilare del ginocchio
80.06.1A ↔	Rimozione dei componenti tibiali o femorali nonché dell'inserto di protesi a slitta unicondilare o bicondilare o di protesi totale standard del ginocchio		

81.54.25 ↔	Primo impianto di protesi a slitta bicondylare del ginocchio	81.54.33 ↔	Impianto di protesi totale vincolata del ginocchio per sostituzione di protesi
81.54.26 ↔	Primo impianto di scudo femorale condilare con bottone rotuleo	81.54.35 ↔	Impianto di protesi a slitta bicondylare per sostituzione di protesi
81.54.27 ↔	Primo impianto di bottone rotuleo	81.54.44 ↔	Impianto dei componenti tibiali o femorali nonché dell'inserito di protesi a slitta unicondylare o bicondylare o di protesi totale standard del ginocchio per sostituzione
81.54.28 ↔	Primo impianto di protesi isolata della troclea femorale	81.54.45 ↔	Impianto dei componenti tibiali o femorali nonché dell'inserito di protesi totale speciale o vincolata del ginocchio per sostituzione
81.54.29 ↔	Primo impianto di endoprotesi del ginocchio, altro		
81.54.31 ↔	Impianto di protesi totale standard del ginocchio per sostituzione di protesi		
81.54.32 ↔	Impianto di protesi totale speciale del ginocchio per sostituzione di protesi		

**Procedura I04-5**

81.54.31 ↔	Impianto di protesi totale standard del ginocchio per sostituzione di protesi	81.54.33 ↔	Impianto di protesi totale vincolata del ginocchio per sostituzione di protesi
81.54.32 ↔	Impianto di protesi totale speciale del ginocchio per sostituzione di protesi	81.A1.12 ‡↔	Protesi modulare
		81.A1.13 ‡↔	Protesi a stelo lungo

**Procedura I04-6**

80.06.11 ↔	Rimozione di protesi totale standard del ginocchio	80.06.13 ↔	Rimozione di protesi totale vincolata del ginocchio
80.06.12 ↔	Rimozione di protesi totale speciale del ginocchio		

**Procedura I04-7**

81.54.31 ↔	Impianto di protesi totale standard del ginocchio per sostituzione di protesi	81.54.33 ↔	Impianto di protesi totale vincolata del ginocchio per sostituzione di protesi
81.54.32 ↔	Impianto di protesi totale speciale del ginocchio per sostituzione di protesi		

**ADRG I05****Sostituzione articolare o revisione agli arti superiori**

Procedura nella tabella I05-1

**DRG I05A****Sostituzione articolare o revisione agli arti superiori con CC estremamente gravi o intervento bilaterale specifico o intervento su localizzazioni multiple**

PCCL &gt; 3 o procedura bilaterale nella tabella I05-2 o Intervento su localizzazioni multiple

**DRG I05B****Sostituzione articolare o revisione agli arti superiori con intervento complesso**

Procedura nella tabella I05-3

**DRG I05C****Sostituzione articolare o revisione agli arti superiori****Procedura I05-1**

81.80.00 ↔	Impianto di endoprotesi totale della spalla, NAS	81.81.13 ↔	Primo impianto di protesi glenoidea
81.80.09 ↔	Impianto di endoprotesi totale della spalla, altro	81.81.21 ↔	Impianto di protesi di superficie, in caso di sostituzione di protesi
81.80.11 ↔	Primo impianto di endoprotesi totale della spalla, anatomica	81.81.22 ↔	Impianto di protesi della testa omerale, in caso di sostituzione di protesi
81.80.12 ↔	Primo impianto di endoprotesi totale della spalla, inversa	81.81.23 ↔	Impianto di protesi glenoidea, in caso di sostituzione di protesi
81.80.13 ↔	Primo impianto di endoprotesi totale della spalla, protesi speciale	81.81.31 ↔	Impianto di coppa acetabolare, endoprotesi totale della spalla, in caso di sostituzione di componenti
81.80.21 ↔	Impianto di endoprotesi totale della spalla, anatomica, in caso di sostituzione di protesi	81.81.32 ↔	Impianto di coppa acetabolare nonché inserito, endoprotesi totale della spalla, in caso di sostituzione di componenti
81.80.22 ↔	Impianto di endoprotesi totale della spalla, inversa, in caso di sostituzione di protesi	81.81.33 ↔	Impianto di inserito, endoprotesi totale della spalla, in caso di sostituzione di componenti
81.80.23 ↔	Impianto di endoprotesi totale della spalla, protesi speciale, in caso di sostituzione di protesi	81.81.34 ↔	Impianto di inserito nonché testa, endoprotesi totale della spalla, in caso di sostituzione di componenti
81.81.00 ↔	Impianto di protesi parziale della spalla, NAS		
81.81.09 ↔	Impianto di protesi parziale della spalla, altro		
81.81.11 ↔	Primo impianto di protesi di superficie		
81.81.12 ↔	Primo impianto di protesi della testa omerale		



81.81.35 ↔	Impianto di inserto, testa nonché stelo, endoprotesi totale della spalla, in caso di sostituzione di componenti	81.96.2D ↔	Altra riparazione articolare, polso, protesi della testa dell'ulna
81.84 ↔	Sostituzione totale del gomito	81.97.13 ↔	Revisione e sostituzione di protesi totale del gomito
81.85.30 ↔	Sostituzione con protesi della superficie articolare distale dell'omero	81.97.14 ↔	Revisione e sostituzione di protesi del capitello radiale
81.85.31 ↔	Altra riparazione del gomito, Protesi del capitello radiale		

### Procedura I05-2

81.80.00 ↔	Impianto di endoprotesi totale della spalla, NAS	81.80.13 ↔	Primo impianto di endoprotesi totale della spalla, protesi speciale
81.80.09 ↔	Impianto di endoprotesi totale della spalla, altro	81.84 ↔	Sostituzione totale del gomito
81.80.11 ↔	Primo impianto di endoprotesi totale della spalla, anatomica		
81.80.12 ↔	Primo impianto di endoprotesi totale della spalla, inversa		

### Procedura I05-3

81.80.00 ↔	Impianto di endoprotesi totale della spalla, NAS	81.80.22 ↔	Impianto di endoprotesi totale della spalla, inversa, in caso di sostituzione di protesi
81.80.09 ↔	Impianto di endoprotesi totale della spalla, altro	81.80.23 ↔	Impianto di endoprotesi totale della spalla, protesi speciale, in caso di sostituzione di protesi
81.80.11 ↔	Primo impianto di endoprotesi totale della spalla, anatomica	81.81.22 ↔	Impianto di protesi della testa omerale, in caso di sostituzione di protesi
81.80.12 ↔	Primo impianto di endoprotesi totale della spalla, inversa	81.84 ↔	Sostituzione totale del gomito
81.80.13 ↔	Primo impianto di endoprotesi totale della spalla, protesi speciale	81.97.13 ↔	Revisione e sostituzione di protesi totale del gomito
81.80.21 ↔	Impianto di endoprotesi totale della spalla, anatomica, in caso di sostituzione di protesi		

## ADRG I06

### Interventi complessi alla colonna vertebrale con sostituzione di corpo vertebrale da 2 impianti o CC estremamente gravi o paraplegia/tetraplegia o VEPTR o terapia intensiva complessa/trattamento complesso IMC > 196/184 punti risorse

(Almeno una procedura nella tabella I06-2 o procedura nella tabella I06-3 e procedura nella tabella I06-4) e procedura nella tabella I06-5 e procedura nella tabella I06-6 o (almeno una procedura nella tabella I06-2 o procedura nella tabella I06-3 e procedura nella tabella I06-4) e (PCCL > 3 o diagnosi secondaria nella tabella I06-1 o procedura nella tabella I06-7 o almeno una procedura nella tabella I06-8)

## DRG I06A

### Interventi altamente complessi alla colonna vertebrale o procedura OR complessa in più tempi o procedure complicanti o terapia intensiva complessa/trattamento complesso IMC > 196/360 punti risorse o intervento complesso con CC gravissime

Almeno una procedura nella tabella I06-9 o Procedure OR complesse in più tempi o Procedure complicanti o procedura nella tabella I06-10 e PCCL > 4

## DRG I06B

### Interventi complessi alla colonna vertebrale con CC estremamente gravi ed età < 16 anni o interventi alla colonna vertebrale molto complessi o terapia intensiva complessa/trattamento complesso IMC > 184 punti risorse o riabilitazione geriatrica acuta da 14 giorni di trattamento

PCCL > 3 e Età < 16 anni o almeno una procedura nella tabella I06-11 o almeno una procedura nella tabella I06-12 o Riabilitazione geriatrica acuta, da 14 giorni di trattamento

## DRG I06C

### Interventi complessi alla colonna vertebrale o intervento impegnativo con approccio dorsale e ventrale alla colonna vertebrale

### Diagnosi I06-1

G04.1	Mielopatia delle cellule T umane associata a virus linfotropo	G82.02	Paraparesi e paraplegia flaccida: Lesione midollare spinale completa cronica
G82.00	Paraparesi e paraplegia flaccida: Lesione midollare spinale completa acuta di origine non traumatica	G82.03	Paraparesi e paraplegia flaccida: Lesione midollare spinale incompleta cronica
G82.01	Paraparesi e paraplegia flaccida: Lesione midollare spinale incompleta acuta di origine non traumatica	G82.10	Paraparesi e paraplegia spastica: Lesione midollare spinale completa acuta di origine non traumatica

G82.11	Paraparesi e paraplegia spastica: Lesione midollare spinale incompleta acuta di origine non traumatica	G82.41	Tetraparesi e tetraplegia spastica: Lesione midollare spinale incompleta acuta di origine non traumatica
G82.12	Paraparesi e paraplegia spastica: Lesione midollare spinale completa cronica	G82.42	Tetraparesi e tetraplegia spastica: Lesione midollare spinale completa cronica
G82.13	Paraparesi e paraplegia spastica: Lesione midollare spinale incompleta cronica	G82.43	Tetraparesi e tetraplegia spastica: Lesione midollare spinale incompleta cronica
G82.20	Paraparesi e paraplegia non specificata: Lesione midollare spinale completa acuta di origine non traumatica	G82.50	Tetraparesi e tetraplegia non specificata: Lesione midollare spinale completa acuta di origine non traumatica
G82.21	Paraparesi e paraplegia non specificata: Lesione midollare spinale incompleta acuta di origine non traumatica	G82.51	Tetraparesi e tetraplegia non specificata: Lesione midollare spinale incompleta acuta di origine non traumatica
G82.22	Paraparesi e paraplegia non specificata: Lesione midollare spinale completa cronica	G82.52	Tetraparesi e tetraplegia non specificata: Lesione midollare spinale completa cronica
G82.23	Paraparesi e paraplegia non specificata: Lesione midollare spinale incompleta cronica	G82.53	Tetraparesi e tetraplegia non specificata: Lesione midollare spinale incompleta cronica
G82.30	Tetraparesi e tetraplegia flaccida: Lesione midollare spinale completa acuta di origine non traumatica	G83.5	Sindrome Locked-in
G82.31	Tetraparesi e tetraplegia flaccida: Lesione midollare spinale incompleta acuta di origine non traumatica	G93.80	Sindrome apallica
G82.32	Tetraparesi e tetraplegia flaccida: Lesione midollare spinale completa cronica	P11.50	Trauma da parto della colonna vertebrale e del midollo spinale: Con paraplegia acuta
G82.33	Tetraparesi e tetraplegia flaccida: Lesione midollare spinale incompleta cronica	P11.51	Trauma da parto della colonna vertebrale e del midollo spinale: Con paraplegia cronica
G82.40	Tetraparesi e tetraplegia spastica: Lesione midollare spinale completa acuta di origine non traumatica	P91.80	Sindrome locked-in e sindrome apallica neonatale
		S34.18	Altro traumatismo del midollo spinale lombare
		S34.38	Altri e non specificati traumatismi della cauda equina

### Procedura I06-10

7A.74.17 ↔	Fusione di vertebre per correzione della postura, approccio dorsale e dorsolaterale, 7 segmenti	7A.74.27 ↔	Fusione di vertebre per correzione della postura, approccio ventrale, 7 segmenti
7A.74.18 ↔	Fusione di vertebre per correzione della postura, approccio dorsale e dorsolaterale, 8 segmenti	7A.74.28 ↔	Fusione di vertebre per correzione della postura, approccio ventrale, 8 segmenti
7A.74.1A ↔	Fusione di vertebre per correzione della postura, approccio dorsale e dorsolaterale, 9 segmenti	7A.74.2A ↔	Fusione di vertebre per correzione della postura, approccio ventrale, 9 segmenti
7A.74.1B ↔	Fusione di vertebre per correzione della postura, approccio dorsale e dorsolaterale, 10 segmenti	7A.74.2B ↔	Fusione di vertebre per correzione della postura, approccio ventrale, 10 segmenti

### Procedura I06-11

99.B7.13 ‡↔	Terapia intensiva complessa, da 185 a 360 punti risorse	99.B8.13 ‡↔	Trattamento complesso IMC dell'adulto, da 185 a 360 punti risorse
-------------	---	-------------	---

### Procedura I06-12

00.94.31 ‡↔	Monitoraggio neurofisiologico intraoperatorio, da più di 4 ore fino a 8 ore	7A.71.1E ↔	Fusione di vertebre con stabilizzazione della colonna vertebrale, approccio dorsale e dorsolaterale, 13 segmenti
00.94.32 ‡↔	Monitoraggio neurofisiologico intraoperatorio, da più di 8 ore fino a 12 ore	7A.71.1F ↔	Fusione di vertebre con stabilizzazione della colonna vertebrale, approccio dorsale e dorsolaterale, 14 e più segmenti
00.94.33 ‡↔	Monitoraggio neurofisiologico intraoperatorio, da più di 12 ore	7A.71.28 ↔	Fusione di vertebre con stabilizzazione della colonna vertebrale, approccio ventrale, 8 segmenti
78.41.30 ↔	Altri interventi di riparazione o plastica su scapola, clavicola, coste e sterno, impianto di protesi verticali espandibili in titanio [VEPTR]	7A.71.2A ↔	Fusione di vertebre con stabilizzazione della colonna vertebrale, approccio ventrale, 9 segmenti
7A.71.18 ↔	Fusione di vertebre con stabilizzazione della colonna vertebrale, approccio dorsale e dorsolaterale, 8 segmenti	7A.71.2B ↔	Fusione di vertebre con stabilizzazione della colonna vertebrale, approccio ventrale, 10 segmenti
7A.71.1A ↔	Fusione di vertebre con stabilizzazione della colonna vertebrale, approccio dorsale e dorsolaterale, 9 segmenti	7A.71.2C ↔	Fusione di vertebre con stabilizzazione della colonna vertebrale, approccio ventrale, 11 segmenti
7A.71.1B ↔	Fusione di vertebre con stabilizzazione della colonna vertebrale, approccio dorsale e dorsolaterale, 10 segmenti	7A.71.2D ↔	Fusione di vertebre con stabilizzazione della colonna vertebrale, approccio ventrale, 12 segmenti
7A.71.1C ↔	Fusione di vertebre con stabilizzazione della colonna vertebrale, approccio dorsale e dorsolaterale, 11 segmenti	7A.71.2E ↔	Fusione di vertebre con stabilizzazione della colonna vertebrale, approccio ventrale, 13 segmenti
7A.71.1D ↔	Fusione di vertebre con stabilizzazione della colonna vertebrale, approccio dorsale e dorsolaterale, 12 segmenti	7A.71.2F ↔	Fusione di vertebre con stabilizzazione della colonna vertebrale, approccio ventrale, 14 e più segmenti
		7A.74.18 ↔	Fusione di vertebre per correzione della postura, approccio dorsale e dorsolaterale, 8 segmenti

- |   |  |
|---|--|
| 7A.74.1A ↔ Fusione di vertebre per correzione della postura, approccio dorsale e dorsolaterale, 9 segmenti  | 7A.74.2A ↔ Fusione di vertebre per correzione della postura, approccio ventrale, 9 segmenti  |
| 7A.74.1B ↔ Fusione di vertebre per correzione della postura, approccio dorsale e dorsolaterale, 10 segmenti | 7A.74.2B ↔ Fusione di vertebre per correzione della postura, approccio ventrale, 10 segmenti |
| 7A.74.28 ↔ Fusione di vertebre per correzione della postura, approccio ventrale, 8 segmenti                 | 7A.A2 ↔ Impianto di sistemi allungabili o espansibili, colonna vertebrale                    |

### Procedura I06-2

- |   |   |
|---|---|
| 7A.71.16 ↔ Fusione di vertebre con stabilizzazione della colonna vertebrale, approccio dorsale e dorsolaterale, 6 segmenti        | 7A.74.14 ↔ Fusione di vertebre per correzione della postura, approccio dorsale e dorsolaterale, 4 segmenti        |
| 7A.71.17 ↔ Fusione di vertebre con stabilizzazione della colonna vertebrale, approccio dorsale e dorsolaterale, 7 segmenti        | 7A.74.15 ↔ Fusione di vertebre per correzione della postura, approccio dorsale e dorsolaterale, 5 segmenti        |
| 7A.71.18 ↔ Fusione di vertebre con stabilizzazione della colonna vertebrale, approccio dorsale e dorsolaterale, 8 segmenti        | 7A.74.16 ↔ Fusione di vertebre per correzione della postura, approccio dorsale e dorsolaterale, 6 segmenti        |
| 7A.71.1A ↔ Fusione di vertebre con stabilizzazione della colonna vertebrale, approccio dorsale e dorsolaterale, 9 segmenti        | 7A.74.17 ↔ Fusione di vertebre per correzione della postura, approccio dorsale e dorsolaterale, 7 segmenti        |
| 7A.71.1B ↔ Fusione di vertebre con stabilizzazione della colonna vertebrale, approccio dorsale e dorsolaterale, 10 segmenti       | 7A.74.18 ↔ Fusione di vertebre per correzione della postura, approccio dorsale e dorsolaterale, 8 segmenti        |
| 7A.71.1C ↔ Fusione di vertebre con stabilizzazione della colonna vertebrale, approccio dorsale e dorsolaterale, 11 segmenti       | 7A.74.1A ↔ Fusione di vertebre per correzione della postura, approccio dorsale e dorsolaterale, 9 segmenti        |
| 7A.71.1D ↔ Fusione di vertebre con stabilizzazione della colonna vertebrale, approccio dorsale e dorsolaterale, 12 segmenti       | 7A.74.1B ↔ Fusione di vertebre per correzione della postura, approccio dorsale e dorsolaterale, 10 segmenti       |
| 7A.71.1E ↔ Fusione di vertebre con stabilizzazione della colonna vertebrale, approccio dorsale e dorsolaterale, 13 segmenti       | 7A.74.1C ↔ Fusione di vertebre per correzione della postura, approccio dorsale e dorsolaterale, 11 segmenti       |
| 7A.71.1F ↔ Fusione di vertebre con stabilizzazione della colonna vertebrale, approccio dorsale e dorsolaterale, 14 e più segmenti | 7A.74.1D ↔ Fusione di vertebre per correzione della postura, approccio dorsale e dorsolaterale, 12 segmenti       |
| 7A.71.26 ↔ Fusione di vertebre con stabilizzazione della colonna vertebrale, approccio ventrale, 6 segmenti                       | 7A.74.1E ↔ Fusione di vertebre per correzione della postura, approccio dorsale e dorsolaterale, 13 segmenti       |
| 7A.71.27 ↔ Fusione di vertebre con stabilizzazione della colonna vertebrale, approccio ventrale, 7 segmenti                       | 7A.74.1F ↔ Fusione di vertebre per correzione della postura, approccio dorsale e dorsolaterale, 14 e più segmenti |
| 7A.71.28 ↔ Fusione di vertebre con stabilizzazione della colonna vertebrale, approccio ventrale, 8 segmenti                       | 7A.74.24 ↔ Fusione di vertebre per correzione della postura, approccio ventrale, 4 segmenti                       |
| 7A.71.2A ↔ Fusione di vertebre con stabilizzazione della colonna vertebrale, approccio ventrale, 9 segmenti                       | 7A.74.25 ↔ Fusione di vertebre per correzione della postura, approccio ventrale, 5 segmenti                       |
| 7A.71.2B ↔ Fusione di vertebre con stabilizzazione della colonna vertebrale, approccio ventrale, 10 segmenti                      | 7A.74.26 ↔ Fusione di vertebre per correzione della postura, approccio ventrale, 6 segmenti                       |
| 7A.71.2C ↔ Fusione di vertebre con stabilizzazione della colonna vertebrale, approccio ventrale, 11 segmenti                      | 7A.74.27 ↔ Fusione di vertebre per correzione della postura, approccio ventrale, 7 segmenti                       |
| 7A.71.2D ↔ Fusione di vertebre con stabilizzazione della colonna vertebrale, approccio ventrale, 12 segmenti                      | 7A.74.28 ↔ Fusione di vertebre per correzione della postura, approccio ventrale, 8 segmenti                       |
| 7A.71.2E ↔ Fusione di vertebre con stabilizzazione della colonna vertebrale, approccio ventrale, 13 segmenti                      | 7A.74.2A ↔ Fusione di vertebre per correzione della postura, approccio ventrale, 9 segmenti                       |
| 7A.71.2F ↔ Fusione di vertebre con stabilizzazione della colonna vertebrale, approccio ventrale, 14 e più segmenti                | 7A.74.2B ↔ Fusione di vertebre per correzione della postura, approccio ventrale, 10 segmenti                      |
|   | 7A.74.2C ↔ Fusione di vertebre per correzione della postura, approccio ventrale, 11 segmenti                      |
|   | 7A.74.2D ↔ Fusione di vertebre per correzione della postura, approccio ventrale, 12 segmenti                      |
|   | 7A.74.2E ↔ Fusione di vertebre per correzione della postura, approccio ventrale, 13 segmenti                      |
|   | 7A.74.2F ↔ Fusione di vertebre per correzione della postura, approccio ventrale, 14 e più segmenti                |

### Procedura I06-3

- |  |  |
|--|--|
| 7A.71.13 ↔ Fusione di vertebre con stabilizzazione della colonna vertebrale, approccio dorsale e dorsolaterale, 3 segmenti | 7A.71.16 ↔ Fusione di vertebre con stabilizzazione della colonna vertebrale, approccio dorsale e dorsolaterale, 6 segmenti |
| 7A.71.14 ↔ Fusione di vertebre con stabilizzazione della colonna vertebrale, approccio dorsale e dorsolaterale, 4 segmenti | 7A.71.17 ↔ Fusione di vertebre con stabilizzazione della colonna vertebrale, approccio dorsale e dorsolaterale, 7 segmenti |
| 7A.71.15 ↔ Fusione di vertebre con stabilizzazione della colonna vertebrale, approccio dorsale e dorsolaterale, 5 segmenti | 7A.71.18 ↔ Fusione di vertebre con stabilizzazione della colonna vertebrale, approccio dorsale e dorsolaterale, 8 segmenti |

7A.71.1A ↔ Fusione di vertebre con stabilizzazione della colonna vertebrale, approccio dorsale e dorsolaterale, 9 segmenti	7A.74.14 ↔ Fusione di vertebre per correzione della postura, approccio dorsale e dorsolaterale, 4 segmenti
7A.71.1B ↔ Fusione di vertebre con stabilizzazione della colonna vertebrale, approccio dorsale e dorsolaterale, 10 segmenti	7A.74.15 ↔ Fusione di vertebre per correzione della postura, approccio dorsale e dorsolaterale, 5 segmenti
7A.71.1C ↔ Fusione di vertebre con stabilizzazione della colonna vertebrale, approccio dorsale e dorsolaterale, 11 segmenti	7A.74.16 ↔ Fusione di vertebre per correzione della postura, approccio dorsale e dorsolaterale, 6 segmenti
7A.71.1D ↔ Fusione di vertebre con stabilizzazione della colonna vertebrale, approccio dorsale e dorsolaterale, 12 segmenti	7A.74.17 ↔ Fusione di vertebre per correzione della postura, approccio dorsale e dorsolaterale, 7 segmenti
7A.71.1E ↔ Fusione di vertebre con stabilizzazione della colonna vertebrale, approccio dorsale e dorsolaterale, 13 segmenti	7A.74.18 ↔ Fusione di vertebre per correzione della postura, approccio dorsale e dorsolaterale, 8 segmenti
7A.71.1F ↔ Fusione di vertebre con stabilizzazione della colonna vertebrale, approccio dorsale e dorsolaterale, 14 e più segmenti	7A.74.1A ↔ Fusione di vertebre per correzione della postura, approccio dorsale e dorsolaterale, 9 segmenti
7A.74.12 ↔ Fusione di vertebre per correzione della postura, approccio dorsale e dorsolaterale, 2 segmenti	7A.74.1B ↔ Fusione di vertebre per correzione della postura, approccio dorsale e dorsolaterale, 10 segmenti
7A.74.13 ↔ Fusione di vertebre per correzione della postura, approccio dorsale e dorsolaterale, 3 segmenti	7A.74.1C ↔ Fusione di vertebre per correzione della postura, approccio dorsale e dorsolaterale, 11 segmenti
	7A.74.1D ↔ Fusione di vertebre per correzione della postura, approccio dorsale e dorsolaterale, 12 segmenti
	7A.74.1E ↔ Fusione di vertebre per correzione della postura, approccio dorsale e dorsolaterale, 13 segmenti
	7A.74.1F ↔ Fusione di vertebre per correzione della postura, approccio dorsale e dorsolaterale, 14 e più segmenti

### Procedura I06-4

7A.71.23 ↔ Fusione di vertebre con stabilizzazione della colonna vertebrale, approccio ventrale, 3 segmenti	7A.74.23 ↔ Fusione di vertebre per correzione della postura, approccio ventrale, 3 segmenti
7A.71.24 ↔ Fusione di vertebre con stabilizzazione della colonna vertebrale, approccio ventrale, 4 segmenti	7A.74.24 ↔ Fusione di vertebre per correzione della postura, approccio ventrale, 4 segmenti
7A.71.25 ↔ Fusione di vertebre con stabilizzazione della colonna vertebrale, approccio ventrale, 5 segmenti	7A.74.25 ↔ Fusione di vertebre per correzione della postura, approccio ventrale, 5 segmenti
7A.71.26 ↔ Fusione di vertebre con stabilizzazione della colonna vertebrale, approccio ventrale, 6 segmenti	7A.74.26 ↔ Fusione di vertebre per correzione della postura, approccio ventrale, 6 segmenti
7A.71.27 ↔ Fusione di vertebre con stabilizzazione della colonna vertebrale, approccio ventrale, 7 segmenti	7A.74.27 ↔ Fusione di vertebre per correzione della postura, approccio ventrale, 7 segmenti
7A.71.28 ↔ Fusione di vertebre con stabilizzazione della colonna vertebrale, approccio ventrale, 8 segmenti	7A.74.28 ↔ Fusione di vertebre per correzione della postura, approccio ventrale, 8 segmenti
7A.71.2A ↔ Fusione di vertebre con stabilizzazione della colonna vertebrale, approccio ventrale, 9 segmenti	7A.74.2A ↔ Fusione di vertebre per correzione della postura, approccio ventrale, 9 segmenti
7A.71.2B ↔ Fusione di vertebre con stabilizzazione della colonna vertebrale, approccio ventrale, 10 segmenti	7A.74.2B ↔ Fusione di vertebre per correzione della postura, approccio ventrale, 10 segmenti
7A.71.2C ↔ Fusione di vertebre con stabilizzazione della colonna vertebrale, approccio ventrale, 11 segmenti	7A.74.2C ↔ Fusione di vertebre per correzione della postura, approccio ventrale, 11 segmenti
7A.71.2D ↔ Fusione di vertebre con stabilizzazione della colonna vertebrale, approccio ventrale, 12 segmenti	7A.74.2D ↔ Fusione di vertebre per correzione della postura, approccio ventrale, 12 segmenti
7A.71.2E ↔ Fusione di vertebre con stabilizzazione della colonna vertebrale, approccio ventrale, 13 segmenti	7A.74.2E ↔ Fusione di vertebre per correzione della postura, approccio ventrale, 13 segmenti
7A.71.2F ↔ Fusione di vertebre con stabilizzazione della colonna vertebrale, approccio ventrale, 14 e più segmenti	7A.74.2F ↔ Fusione di vertebre per correzione della postura, approccio ventrale, 14 e più segmenti
7A.74.22 ↔ Fusione di vertebre per correzione della postura, approccio ventrale, 2 segmenti	

### Procedura I06-5

7A.63.11 ↔ Impianto di sostituto di corpo vertebrale	7A.65.11 ↔ Impianto di dispositivo intervertebrale d'artrosi
7A.63.21 ↔ Impianto di sostituto di corpo vertebrale in caso di sostituzione di dispositivo	7A.65.21 ↔ Impianto di dispositivo intervertebrale d'artrosi in caso di sostituzione di dispositivo
7A.64.11 ↔ Impianto di protesi di corpo vertebrale	
7A.64.21 ↔ Impianto di protesi di corpo vertebrale in caso di sostituzione di protesi	

**Procedura I06-6**

7A.A1.32 ‡↔ 2 sostituti di corpo vertebrale impiantati	7A.A1.45 ‡↔ 5 e più protesi di corpo vertebrale impiantate
7A.A1.33 ‡↔ 3 sostituti di corpo vertebrale impiantati	7A.A1.52 ‡↔ 2 dispositivi intervertebrale d'artrodesi impiantati
7A.A1.34 ‡↔ 4 sostituti di corpo vertebrale impiantati	7A.A1.53 ‡↔ 3 dispositivi intervertebrale d'artrodesi impiantati
7A.A1.35 ‡↔ 5 e più sostituti di corpo vertebrale impiantati	7A.A1.54 ‡↔ 4 dispositivi intervertebrale d'artrodesi impiantati
7A.A1.42 ‡↔ 2 protesi di corpo vertebrale impiantate	7A.A1.55 ‡↔ 5 e più dispositivi intervertebrale d'artrodesi impiantati
7A.A1.43 ‡↔ 3 protesi di corpo vertebrale impiantate	
7A.A1.44 ‡↔ 4 protesi di corpo vertebrale impiantate	

**Procedura I06-7**

78.41.30 ↔ Altri interventi di riparazione o plastica su scapola, clavicola, coste e sterno, impianto di protesi verticali espandibili in titanio [VEPTR]	7A.A2 ↔ Impianto di sistemi allungabili o espansibili, colonna vertebrale
---	---

**Procedura I06-8**

99.B7.13 ‡↔ Terapia intensiva complessa, da 185 a 360 punti risorse	99.B8.13 ‡↔ Trattamento complesso IMC dell'adulto, da 185 a 360 punti risorse
99.B7.14 ‡↔ Terapia intensiva complessa, da 361 a 552 punti risorse	99.B8.14 ‡↔ Trattamento complesso IMC dell'adulto, da 361 a 552 punti risorse
99.B7.44 ‡↔ Terapia intensiva complessa in età infantile (procedura di base), da 197 a 392 punti risorse	99.B8.44 ‡↔ Trattamento complesso IMC in età infantile, da 197 a 392 punti risorse
99.B7.54 ‡↔ Terapia intensiva complessa in età neonatale (procedura di base), da 197 a 392 punti risorse	99.B8.54 ‡↔ Trattamento complesso IMC in età neonatale, da 197 a 392 punti risorse

**Procedura I06-9**

7A.74.1C ↔ Fusione di vertebre per correzione della postura, approccio dorsale e dorsolaterale, 11 segmenti	7A.74.2F ↔ Fusione di vertebre per correzione della postura, approccio ventrale, 14 e più segmenti
7A.74.1D ↔ Fusione di vertebre per correzione della postura, approccio dorsale e dorsolaterale, 12 segmenti	99.B7.14 ‡↔ Terapia intensiva complessa, da 361 a 552 punti risorse
7A.74.1E ↔ Fusione di vertebre per correzione della postura, approccio dorsale e dorsolaterale, 13 segmenti	99.B7.44 ‡↔ Terapia intensiva complessa in età infantile (procedura di base), da 197 a 392 punti risorse
7A.74.1F ↔ Fusione di vertebre per correzione della postura, approccio dorsale e dorsolaterale, 14 e più segmenti	99.B7.54 ‡↔ Terapia intensiva complessa in età neonatale (procedura di base), da 197 a 392 punti risorse
7A.74.2C ↔ Fusione di vertebre per correzione della postura, approccio ventrale, 11 segmenti	99.B8.14 ‡↔ Trattamento complesso IMC dell'adulto, da 361 a 552 punti risorse
7A.74.2D ↔ Fusione di vertebre per correzione della postura, approccio ventrale, 12 segmenti	99.B8.44 ‡↔ Trattamento complesso IMC in età infantile, da 197 a 392 punti risorse
7A.74.2E ↔ Fusione di vertebre per correzione della postura, approccio ventrale, 13 segmenti	99.B8.54 ‡↔ Trattamento complesso IMC in età neonatale, da 197 a 392 punti risorse

**ADRG I07****Amputazione**

Procedura nella tabella I07-1

**DRG I07A****Amputazione con CC estremamente gravi**

PCCL &gt; 3

**DRG I07B****Amputazione****Procedura I07-1**

84.00 ↔ Amputazione dell'arto superiore, NAS	84.10 ↔ Amputazione dell'arto inferiore, NAS
84.03.00 ↔ Amputazione della mano, NAS	84.12 ↔ Amputazione a livello del piede
84.03.10 ↔ Amputazione completa della mano a livello del carpo o metacarpo	84.13 ↔ Disarticolazione della caviglia
84.03.99 ↔ Amputazione della mano, altro	84.14 ↔ Amputazione della caviglia a livello dei malleoli della tibia e fibula
84.04 ↔ Disarticolazione del polso	84.15 ↔ Altra amputazione al di sotto del ginocchio
84.05 ↔ Amputazione a livello dell'avambraccio	84.16 ↔ Disarticolazione del ginocchio
84.06 ↔ Disarticolazione del gomito	84.17 ↔ Amputazione al di sopra del ginocchio
84.07 ↔ Amputazione a livello dell'omero	84.18 ↔ Disarticolazione dell'anca
84.08 ↔ Disarticolazione della spalla	84.19 ↔ Amputazione addomino-pelvica
84.09 ↔ Amputazione intertoracoscapolare	

**ADRG I08****Altri interventi su anca e femore**

Procedura nella tabella I08-5 e nessuna procedura nella tabella I08-6

**DRG I08A****Altri interventi su anca e femore con CC estremamente gravi e intervento multiplo o procedura complessa o diagnosi complessa, o paresi cerebrale specifica**

(PCCL &gt; 3 e (procedura bilaterale nella tabella I08-7 o almeno una diagnosi nella tabella I08-1 o almeno una procedura nella tabella I08-8 o Intervento su localizzazioni multiple) o diagnosi nella tabella I08-2

**DRG I08B****Altri interventi su anca e femore con intervento multiplo o procedura complessa o diagnosi complessa o intervento specifico o CC estremamente gravi**

PCCL &gt; 3 o procedura bilaterale nella tabella I08-7 o diagnosi nella tabella I08-3 o almeno una procedura nella tabella I08-9 o diagnosi nella tabella I08-4 o Intervento su localizzazioni multiple o procedura nella tabella I08-10

**DRG I08C****Altri interventi su anca e femore****Diagnosi I08-1**

A18.0	Tubercolosi delle ossa e delle articolazioni	M00.83	Artrite e poliartrite da altri batteri specificati: Avambraccio
A54.4	Infezione gonococcica del sistema osteomuscolare	M00.84	Artrite e poliartrite da altri batteri specificati: Mano
A66.6	Lesioni delle ossa e delle articolazioni da framboesia	M00.85	Artrite e poliartrite da altri batteri specificati: Coscia
L40.5	Artropatia psoriatca {M07.0-M07.3}, {M09.0-}	M00.86	Artrite e poliartrite da altri batteri specificati: Gamba
M00.00	Artrite e poliartrite stafilococcica: Localizzazioni multiple	M00.87	Artrite e poliartrite da altri batteri specificati: Caviglia e piede
M00.01	Artrite e poliartrite stafilococcica: Area spalla	M00.88	Artrite e poliartrite da altri batteri specificati: Altro
M00.02	Artrite e poliartrite stafilococcica: Braccio	M00.89	Artrite e poliartrite da altri batteri specificati: Localizzazione non precisata
M00.03	Artrite e poliartrite stafilococcica: Avambraccio	M00.90	Artrite piogenica non specificata: Localizzazioni multiple
M00.04	Artrite e poliartrite stafilococcica: Mano	M00.91	Artrite piogenica non specificata: Area spalla
M00.05	Artrite e poliartrite stafilococcica: Coscia	M00.92	Artrite piogenica non specificata: Braccio
M00.06	Artrite e poliartrite stafilococcica: Gamba	M00.93	Artrite piogenica non specificata: Avambraccio
M00.07	Artrite e poliartrite stafilococcica: Caviglia e piede	M00.94	Artrite piogenica non specificata: Mano
M00.08	Artrite e poliartrite stafilococcica: Altro	M00.95	Artrite piogenica non specificata: Coscia
M00.09	Artrite e poliartrite stafilococcica: Localizzazione non precisata	M00.96	Artrite piogenica non specificata: Gamba
M00.10	Artrite e poliartrite pneumococcica: Localizzazioni multiple	M00.97	Artrite piogenica non specificata: Caviglia e piede
M00.11	Artrite e poliartrite pneumococcica: Area spalla	M00.98	Artrite piogenica non specificata: Altro
M00.12	Artrite e poliartrite pneumococcica: Braccio	M00.99	Artrite piogenica non specificata: Localizzazione non precisata
M00.13	Artrite e poliartrite pneumococcica: Avambraccio	M02.10	Artropatia post-dissenterica: Localizzazioni multiple
M00.14	Artrite e poliartrite pneumococcica: Mano	M02.11	Artropatia post-dissenterica: Area spalla
M00.15	Artrite e poliartrite pneumococcica: Coscia	M02.12	Artropatia post-dissenterica: Braccio
M00.16	Artrite e poliartrite pneumococcica: Gamba	M02.13	Artropatia post-dissenterica: Avambraccio
M00.17	Artrite e poliartrite pneumococcica: Caviglia e piede	M02.14	Artropatia post-dissenterica: Mano
M00.18	Artrite e poliartrite pneumococcica: Altro	M02.15	Artropatia post-dissenterica: Coscia
M00.19	Artrite e poliartrite pneumococcica: Localizzazione non precisata	M02.16	Artropatia post-dissenterica: Gamba
M00.20	Altre artriti e poliartriti streptococciche: Localizzazioni multiple	M02.17	Artropatia post-dissenterica: Caviglia e piede
M00.21	Altre artriti e poliartriti streptococciche: Area spalla	M02.18	Artropatia post-dissenterica: Altro
M00.22	Altre artriti e poliartriti streptococciche: Braccio	M02.19	Artropatia post-dissenterica: Localizzazione non precisata
M00.23	Altre artriti e poliartriti streptococciche: Avambraccio	M02.30	Malattia di Reiter: Localizzazioni multiple
M00.24	Altre artriti e poliartriti streptococciche: Mano	M02.31	Malattia di Reiter: Area spalla
M00.25	Altre artriti e poliartriti streptococciche: Coscia	M02.32	Malattia di Reiter: Braccio
M00.26	Altre artriti e poliartriti streptococciche: Gamba	M02.33	Malattia di Reiter: Avambraccio
M00.27	Altre artriti e poliartriti streptococciche: Caviglia e piede	M02.34	Malattia di Reiter: Mano
M00.28	Altre artriti e poliartriti streptococciche: Altro	M02.35	Malattia di Reiter: Coscia
M00.29	Altre artriti e poliartriti streptococciche: Localizzazione non precisata	M02.36	Malattia di Reiter: Gamba
M00.80	Artrite e poliartrite da altri batteri specificati: Localizzazioni multiple	M02.37	Malattia di Reiter: Caviglia e piede
M00.81	Artrite e poliartrite da altri batteri specificati: Area spalla	M02.38	Malattia di Reiter: Altro
M00.82	Artrite e poliartrite da altri batteri specificati: Braccio	M02.39	Malattia di Reiter: Localizzazione non precisata
		M02.90	Artropatia reattiva non specificata: Localizzazioni multiple
		M02.91	Artropatia reattiva non specificata: Area spalla
		M02.92	Artropatia reattiva non specificata: Braccio

M02.93	Artropatia reattiva non specificata: Avambraccio	M05.95	Artrite reumatoide sieropositiva non specificata: Coscia
M02.94	Artropatia reattiva non specificata: Mano	M05.96	Artrite reumatoide sieropositiva non specificata: Gamba
M02.95	Artropatia reattiva non specificata: Coscia	M05.97	Artrite reumatoide sieropositiva non specificata: Caviglia e piede
M02.96	Artropatia reattiva non specificata: Gamba	M05.98	Artrite reumatoide sieropositiva non specificata: Altro
M02.97	Artropatia reattiva non specificata: Caviglia e piede	M05.99	Artrite reumatoide sieropositiva non specificata: Localizzazione non precisata
M02.98	Artropatia reattiva non specificata: Altro	M06.00	Artrite reumatoide sieronegativa: Localizzazioni multiple
M02.99	Artropatia reattiva non specificata: Localizzazione non precisata	M06.01	Artrite reumatoide sieronegativa: Area spalla
M05.00	Sindrome di Felty: Localizzazioni multiple	M06.02	Artrite reumatoide sieronegativa: Braccio
M05.01	Sindrome di Felty: Area spalla	M06.03	Artrite reumatoide sieronegativa: Avambraccio
M05.02	Sindrome di Felty: Braccio	M06.04	Artrite reumatoide sieronegativa: Mano
M05.03	Sindrome di Felty: Avambraccio	M06.05	Artrite reumatoide sieronegativa: Coscia
M05.04	Sindrome di Felty: Mano	M06.06	Artrite reumatoide sieronegativa: Gamba
M05.05	Sindrome di Felty: Coscia	M06.07	Artrite reumatoide sieronegativa: Caviglia e piede
M05.06	Sindrome di Felty: Gamba	M06.08	Artrite reumatoide sieronegativa: Altro
M05.07	Sindrome di Felty: Caviglia e piede	M06.09	Artrite reumatoide sieronegativa: Localizzazione non precisata
M05.08	Sindrome di Felty: Altro	M06.10	Morbo di Still dell'adulto: Localizzazioni multiple
M05.09	Sindrome di Felty: Localizzazione non precisata	M06.11	Morbo di Still dell'adulto: Area spalla
M05.20	Vascolite reumatoide: Localizzazioni multiple	M06.12	Morbo di Still dell'adulto: Braccio
M05.21	Vascolite reumatoide: Area spalla	M06.13	Morbo di Still dell'adulto: Avambraccio
M05.22	Vascolite reumatoide: Braccio	M06.14	Morbo di Still dell'adulto: Mano
M05.23	Vascolite reumatoide: Avambraccio	M06.15	Morbo di Still dell'adulto: Coscia
M05.24	Vascolite reumatoide: Mano	M06.16	Morbo di Still dell'adulto: Gamba
M05.25	Vascolite reumatoide: Coscia	M06.17	Morbo di Still dell'adulto: Caviglia e piede
M05.26	Vascolite reumatoide: Gamba	M06.18	Morbo di Still dell'adulto: Altro
M05.27	Vascolite reumatoide: Caviglia e piede	M06.19	Morbo di Still dell'adulto: Localizzazione non precisata
M05.28	Vascolite reumatoide: Altro	M06.20	Borsite reumatoide: Localizzazioni multiple
M05.29	Vascolite reumatoide: Localizzazione non precisata	M06.21	Borsite reumatoide: Area spalla
M05.30	Artrite reumatoide con interessamento di altri organi e apparati: Localizzazioni multiple	M06.22	Borsite reumatoide: Braccio
M05.31	Artrite reumatoide con interessamento di altri organi e apparati: Area spalla	M06.23	Borsite reumatoide: Avambraccio
M05.32	Artrite reumatoide con interessamento di altri organi e apparati: Braccio	M06.24	Borsite reumatoide: Mano
M05.33	Artrite reumatoide con interessamento di altri organi e apparati: Avambraccio	M06.25	Borsite reumatoide: Coscia
M05.34	Artrite reumatoide con interessamento di altri organi e apparati: Mano	M06.26	Borsite reumatoide: Gamba
M05.35	Artrite reumatoide con interessamento di altri organi e apparati: Coscia	M06.27	Borsite reumatoide: Caviglia e piede
M05.36	Artrite reumatoide con interessamento di altri organi e apparati: Gamba	M06.28	Borsite reumatoide: Altro
M05.37	Artrite reumatoide con interessamento di altri organi e apparati: Caviglia e piede	M06.29	Borsite reumatoide: Localizzazione non precisata
M05.38	Artrite reumatoide con interessamento di altri organi e apparati: Altro	M06.30	Nodulo reumatoide: Localizzazioni multiple
M05.39	Artrite reumatoide con interessamento di altri organi e apparati: Localizzazione non precisata	M06.31	Nodulo reumatoide: Area spalla
M05.80	Altra artrite reumatoide sieropositiva: Localizzazioni multiple	M06.32	Nodulo reumatoide: Braccio
M05.81	Altra artrite reumatoide sieropositiva: Area spalla	M06.33	Nodulo reumatoide: Avambraccio
M05.82	Altra artrite reumatoide sieropositiva: Braccio	M06.34	Nodulo reumatoide: Mano
M05.83	Altra artrite reumatoide sieropositiva: Avambraccio	M06.35	Nodulo reumatoide: Coscia
M05.84	Altra artrite reumatoide sieropositiva: Mano	M06.36	Nodulo reumatoide: Gamba
M05.85	Altra artrite reumatoide sieropositiva: Coscia	M06.37	Nodulo reumatoide: Caviglia e piede
M05.86	Altra artrite reumatoide sieropositiva: Gamba	M06.38	Nodulo reumatoide: Altro
M05.87	Altra artrite reumatoide sieropositiva: Caviglia e piede	M06.39	Nodulo reumatoide: Localizzazione non precisata
M05.88	Altra artrite reumatoide sieropositiva: Altro	M06.40	Poliartropatia infiammatoria: Localizzazioni multiple
M05.89	Altra artrite reumatoide sieropositiva: Localizzazione non precisata	M06.41	Poliartropatia infiammatoria: Area spalla
M05.90	Artrite reumatoide sieropositiva non specificata: Localizzazioni multiple	M06.42	Poliartropatia infiammatoria: Braccio
M05.91	Artrite reumatoide sieropositiva non specificata: Area spalla	M06.43	Poliartropatia infiammatoria: Avambraccio
M05.92	Artrite reumatoide sieropositiva non specificata: Braccio	M06.44	Poliartropatia infiammatoria: Mano
M05.93	Artrite reumatoide sieropositiva non specificata: Avambraccio	M06.45	Poliartropatia infiammatoria: Coscia
M05.94	Artrite reumatoide sieropositiva non specificata: Mano	M06.46	Poliartropatia infiammatoria: Gamba
		M06.47	Poliartropatia infiammatoria: Caviglia e piede
		M06.48	Poliartropatia infiammatoria: Altro
		M06.49	Poliartropatia infiammatoria: Localizzazione non precisata
		M06.80	Altra artrite reumatoide specificata: Localizzazioni multiple
		M06.81	Altra artrite reumatoide specificata: Area spalla
		M06.82	Altra artrite reumatoide specificata: Braccio
		M06.83	Altra artrite reumatoide specificata: Avambraccio
		M06.84	Altra artrite reumatoide specificata: Mano
		M06.85	Altra artrite reumatoide specificata: Coscia

M06.86	Altra artrite reumatoide specificata: Gamba	M08.74	Vascolite in artrite giovanile: Mano
M06.87	Altra artrite reumatoide specificata: Caviglia e piede	M08.75	Vascolite in artrite giovanile: Coscia
M06.88	Altra artrite reumatoide specificata: Altro	M08.76	Vascolite in artrite giovanile: Gamba
M06.89	Altra artrite reumatoide specificata: Localizzazione non precisata	M08.77	Vascolite in artrite giovanile: Caviglia e piede
M06.90	Artrite reumatoide non specificata: Localizzazioni multiple	M08.78	Vascolite in artrite giovanile: Altro
M06.91	Artrite reumatoide non specificata: Area spalla	M08.79	Vascolite in artrite giovanile: Localizzazione non precisata
M06.92	Artrite reumatoide non specificata: Braccio	M08.80	Altra artrite giovanile: Localizzazioni multiple
M06.93	Artrite reumatoide non specificata: Avambraccio	M08.81	Altra artrite giovanile: Area spalla
M06.94	Artrite reumatoide non specificata: Mano	M08.82	Altra artrite giovanile: Braccio
M06.95	Artrite reumatoide non specificata: Coscia	M08.83	Altra artrite giovanile: Avambraccio
M06.96	Artrite reumatoide non specificata: Gamba	M08.84	Altra artrite giovanile: Mano
M06.97	Artrite reumatoide non specificata: Caviglia e piede	M08.85	Altra artrite giovanile: Coscia
M06.98	Artrite reumatoide non specificata: Altro	M08.86	Altra artrite giovanile: Gamba
M06.99	Artrite reumatoide non specificata: Localizzazione non precisata	M08.87	Altra artrite giovanile: Caviglia e piede
M08.00	Poliartrite cronica giovanile, tipo adulto: Localizzazioni multiple	M08.88	Altra artrite giovanile: Altro
M08.01	Poliartrite cronica giovanile, tipo adulto: Area spalla	M08.89	Altra artrite giovanile: Localizzazione non precisata
M08.02	Poliartrite cronica giovanile, tipo adulto: Braccio	M08.90	Artrite giovanile non specificata: Localizzazioni multiple
M08.03	Poliartrite cronica giovanile, tipo adulto: Avambraccio	M08.91	Artrite giovanile non specificata: Area spalla
M08.04	Poliartrite cronica giovanile, tipo adulto: Mano	M08.92	Artrite giovanile non specificata: Braccio
M08.05	Poliartrite cronica giovanile, tipo adulto: Coscia	M08.93	Artrite giovanile non specificata: Avambraccio
M08.06	Poliartrite cronica giovanile, tipo adulto: Gamba	M08.94	Artrite giovanile non specificata: Mano
M08.07	Poliartrite cronica giovanile, tipo adulto: Caviglia e piede	M08.95	Artrite giovanile non specificata: Coscia
M08.08	Poliartrite cronica giovanile, tipo adulto: Altro	M08.96	Artrite giovanile non specificata: Gamba
M08.09	Poliartrite cronica giovanile, tipo adulto: Localizzazione non precisata	M08.97	Artrite giovanile non specificata: Caviglia e piede
M08.20	Artrite giovanile con esordio sistemico: Localizzazioni multiple	M08.98	Artrite giovanile non specificata: Altro
M08.21	Artrite giovanile con esordio sistemico: Area spalla	M08.99	Artrite giovanile non specificata: Localizzazione non precisata
M08.22	Artrite giovanile con esordio sistemico: Braccio	M12.00	Artropatia cronica post-reumatica [Jaccoud]: Localizzazioni multiple
M08.23	Artrite giovanile con esordio sistemico: Avambraccio	M12.01	Artropatia cronica post-reumatica [Jaccoud]: Area spalla
M08.24	Artrite giovanile con esordio sistemico: Mano	M12.02	Artropatia cronica post-reumatica [Jaccoud]: Braccio
M08.25	Artrite giovanile con esordio sistemico: Coscia	M12.03	Artropatia cronica post-reumatica [Jaccoud]: Avambraccio
M08.26	Artrite giovanile con esordio sistemico: Gamba	M12.04	Artropatia cronica post-reumatica [Jaccoud]: Mano
M08.27	Artrite giovanile con esordio sistemico: Caviglia e piede	M12.05	Artropatia cronica post-reumatica [Jaccoud]: Coscia
M08.28	Artrite giovanile con esordio sistemico: Altro	M12.06	Artropatia cronica post-reumatica [Jaccoud]: Gamba
M08.29	Artrite giovanile con esordio sistemico: Localizzazione non precisata	M12.07	Artropatia cronica post-reumatica [Jaccoud]: Caviglia e piede
M08.3	Artrite cronica giovanile (sieronegativa), forma poliarticolare	M12.08	Artropatia cronica post-reumatica [Jaccoud]: Altro
M08.40	Artrite cronica giovanile (sieronegativa), forma pauciarticolare: Localizzazioni multiple	M12.09	Artropatia cronica post-reumatica [Jaccoud]: Localizzazione non precisata
M08.41	Artrite cronica giovanile (sieronegativa), forma pauciarticolare: Area spalla	M33.1	Altra dermatomiosite
M08.42	Artrite cronica giovanile (sieronegativa), forma pauciarticolare: Braccio	M33.2	Polimiosite
M08.43	Artrite cronica giovanile (sieronegativa), forma pauciarticolare: Avambraccio	M34.0	Sclerosi sistemica progressiva
M08.44	Artrite cronica giovanile (sieronegativa), forma pauciarticolare: Mano	M34.9	Sclerosi sistemica non specificata
M08.45	Artrite cronica giovanile (sieronegativa), forma pauciarticolare: Coscia	M35.1	Altre sindromi sovrapposte
M08.46	Artrite cronica giovanile (sieronegativa), forma pauciarticolare: Gamba	M35.2	Malattia di Behçet
M08.47	Artrite cronica giovanile (sieronegativa), forma pauciarticolare: Caviglia e piede	M35.3	Polimialgia reumatica
M08.48	Artrite cronica giovanile (sieronegativa), forma pauciarticolare: Altro	M45.00	Spondilite anchilosante: Localizzazioni multiple della colonna vertebrale
M08.49	Artrite cronica giovanile (sieronegativa), forma pauciarticolare: Localizzazione non precisata	M45.01	Spondilite anchilosante: Zona occipito-atlanto-assiale
M08.70	Vascolite in artrite giovanile: Localizzazioni multiple	M45.02	Spondilite anchilosante: Zona cervicale
M08.71	Vascolite in artrite giovanile: Area spalla	M45.03	Spondilite anchilosante: Zona cervicodorsale
M08.72	Vascolite in artrite giovanile: Braccio	M45.04	Spondilite anchilosante: Zona dorsale
M08.73	Vascolite in artrite giovanile: Avambraccio	M45.05	Spondilite anchilosante: Zona dorsolombare
		M45.06	Spondilite anchilosante: Zona lombare
		M45.07	Spondilite anchilosante: Zona lombosacrale
		M45.08	Spondilite anchilosante: Zona sacrale e sacrococcigea
		M45.09	Spondilite anchilosante: Zona non precisata
		M46.20	Osteomielite vertebrale: Localizzazioni multiple della colonna vertebrale
		M46.21	Osteomielite vertebrale: Zona occipito-atlanto-assiale
		M46.22	Osteomielite vertebrale: Zona cervicale
		M46.23	Osteomielite vertebrale: Zona cervicodorsale



M46.24	Osteomielite vertebrale: Zona dorsale	M86.54	Altra osteomielite cronica ematogena: Mano
M46.25	Osteomielite vertebrale: Zona dorsolombare	M86.55	Altra osteomielite cronica ematogena: Coscia
M46.26	Osteomielite vertebrale: Zona lombare	M86.56	Altra osteomielite cronica ematogena: Gamba
M46.27	Osteomielite vertebrale: Zona lombosacrale	M86.57	Altra osteomielite cronica ematogena: Caviglia e piede
M46.28	Osteomielite vertebrale: Zona sacrale e sacrococcigea	M86.58	Altra osteomielite cronica ematogena: Altro
M46.29	Osteomielite vertebrale: Zona non precisata	M86.59	Altra osteomielite cronica ematogena: Localizzazione non precisata
M79.09	Reumatismo non specificato: Localizzazione non precisata	M86.60	Altra osteomielite cronica: Localizzazioni multiple
M86.00	Osteomielite acuta ematogena: Localizzazioni multiple	M86.61	Altra osteomielite cronica: Area spalla
M86.01	Osteomielite acuta ematogena: Area spalla	M86.62	Altra osteomielite cronica: Braccio
M86.02	Osteomielite acuta ematogena: Braccio	M86.63	Altra osteomielite cronica: Avambraccio
M86.03	Osteomielite acuta ematogena: Avambraccio	M86.64	Altra osteomielite cronica: Mano
M86.04	Osteomielite acuta ematogena: Mano	M86.65	Altra osteomielite cronica: Coscia
M86.05	Osteomielite acuta ematogena: Coscia	M86.66	Altra osteomielite cronica: Gamba
M86.06	Osteomielite acuta ematogena: Gamba	M86.67	Altra osteomielite cronica: Caviglia e piede
M86.07	Osteomielite acuta ematogena: Caviglia e piede	M86.68	Altra osteomielite cronica: Altro
M86.08	Osteomielite acuta ematogena: Altro	M86.69	Altra osteomielite cronica: Localizzazione non precisata
M86.09	Osteomielite acuta ematogena: Localizzazione non precisata	M86.80	Altra osteomielite: Localizzazioni multiple
M86.10	Altra osteomielite acuta: Localizzazioni multiple	M86.81	Altra osteomielite: Area spalla
M86.11	Altra osteomielite acuta: Area spalla	M86.82	Altra osteomielite: Braccio
M86.12	Altra osteomielite acuta: Braccio	M86.83	Altra osteomielite: Avambraccio
M86.13	Altra osteomielite acuta: Avambraccio	M86.84	Altra osteomielite: Mano
M86.14	Altra osteomielite acuta: Mano	M86.85	Altra osteomielite: Coscia
M86.15	Altra osteomielite acuta: Coscia	M86.86	Altra osteomielite: Gamba
M86.16	Altra osteomielite acuta: Gamba	M86.87	Altra osteomielite: Caviglia e piede
M86.17	Altra osteomielite acuta: Caviglia e piede	M86.88	Altra osteomielite: Altro
M86.18	Altra osteomielite acuta: Altro	M86.89	Altra osteomielite: Localizzazione non precisata
M86.19	Altra osteomielite acuta: Localizzazione non precisata	M86.90	Osteomielite non specificata: Localizzazioni multiple
M86.20	Osteomielite subacuta: Localizzazioni multiple	M86.91	Osteomielite non specificata: Area spalla
M86.21	Osteomielite subacuta: Area spalla	M86.92	Osteomielite non specificata: Braccio
M86.22	Osteomielite subacuta: Braccio	M86.93	Osteomielite non specificata: Avambraccio
M86.23	Osteomielite subacuta: Avambraccio	M86.94	Osteomielite non specificata: Mano
M86.24	Osteomielite subacuta: Mano	M86.95	Osteomielite non specificata: Coscia
M86.25	Osteomielite subacuta: Coscia	M86.96	Osteomielite non specificata: Gamba
M86.26	Osteomielite subacuta: Gamba	M86.97	Osteomielite non specificata: Caviglia e piede
M86.27	Osteomielite subacuta: Caviglia e piede	M86.98	Osteomielite non specificata: Altro
M86.28	Osteomielite subacuta: Altro	M86.99	Osteomielite non specificata: Localizzazione non precisata
M86.29	Osteomielite subacuta: Localizzazione non precisata	M87.10	Osteonecrosi da farmaci: Localizzazioni multiple
M86.30	Osteomielite cronica multifocale: Localizzazioni multiple	M87.11	Osteonecrosi da farmaci: Area spalla
M86.31	Osteomielite cronica multifocale: Area spalla	M87.12	Osteonecrosi da farmaci: Braccio
M86.32	Osteomielite cronica multifocale: Braccio	M87.13	Osteonecrosi da farmaci: Avambraccio
M86.33	Osteomielite cronica multifocale: Avambraccio	M87.14	Osteonecrosi da farmaci: Mano
M86.34	Osteomielite cronica multifocale: Mano	M87.15	Osteonecrosi da farmaci: Coscia
M86.35	Osteomielite cronica multifocale: Coscia	M87.16	Osteonecrosi da farmaci: Gamba
M86.36	Osteomielite cronica multifocale: Gamba	M87.17	Osteonecrosi da farmaci: Caviglia e piede
M86.37	Osteomielite cronica multifocale: Caviglia e piede	M87.18	Osteonecrosi da farmaci: Altro
M86.38	Osteomielite cronica multifocale: Altro	M87.19	Osteonecrosi da farmaci: Localizzazione non precisata
M86.39	Osteomielite cronica multifocale: Localizzazione non precisata	M87.20	Osteonecrosi da un trauma anteriore: Localizzazioni multiple
M86.40	Osteomielite cronica con fistola: Localizzazioni multiple	M87.21	Osteonecrosi da un trauma anteriore: Area spalla
M86.41	Osteomielite cronica con fistola: Area spalla	M87.22	Osteonecrosi da un trauma anteriore: Braccio
M86.42	Osteomielite cronica con fistola: Braccio	M87.23	Osteonecrosi da un trauma anteriore: Avambraccio
M86.43	Osteomielite cronica con fistola: Avambraccio	M87.24	Osteonecrosi da un trauma anteriore: Mano
M86.44	Osteomielite cronica con fistola: Mano	M87.25	Osteonecrosi da un trauma anteriore: Coscia
M86.45	Osteomielite cronica con fistola: Coscia	M87.26	Osteonecrosi da un trauma anteriore: Gamba
M86.46	Osteomielite cronica con fistola: Gamba	M87.27	Osteonecrosi da un trauma anteriore: Caviglia e piede
M86.47	Osteomielite cronica con fistola: Caviglia e piede	M87.28	Osteonecrosi da un trauma anteriore: Altro
M86.48	Osteomielite cronica con fistola: Altro	M87.29	Osteonecrosi da un trauma anteriore: Localizzazione non precisata
M86.49	Osteomielite cronica con fistola: Localizzazione non precisata	M87.30	Altra osteonecrosi secondaria: Localizzazioni multiple
M86.50	Altra osteomielite cronica ematogena: Localizzazioni multiple	M87.31	Altra osteonecrosi secondaria: Area spalla
M86.51	Altra osteomielite cronica ematogena: Area spalla	M87.32	Altra osteonecrosi secondaria: Braccio
M86.52	Altra osteomielite cronica ematogena: Braccio	M87.33	Altra osteonecrosi secondaria: Avambraccio
M86.53	Altra osteomielite cronica ematogena: Avambraccio	M87.34	Altra osteonecrosi secondaria: Mano
		M87.35	Altra osteonecrosi secondaria: Coscia

M87.36	Altra osteonecrosi secondaria: Gamba	S21.86	Danno ai tessuti molli di terzo grado su frattura o lussazione chiusa del torace
M87.37	Altra osteonecrosi secondaria: Caviglia e piede		
M87.38	Altra osteonecrosi secondaria: Altro	S21.88	Danno ai tessuti molli di secondo grado su frattura o lussazione aperta del torace
M87.39	Altra osteonecrosi secondaria: Localizzazione non precisata	S21.89	Danno ai tessuti molli di terzo grado su frattura o lussazione aperta del torace
M87.80	Altra osteonecrosi: Localizzazioni multiple		
M87.81	Altra osteonecrosi: Area spalla	S31.83	Ferita aperta (qualsiasi parte dell'addome, dei lombi e della pelvi) in collegamento con traumatismo intraaddominale
M87.82	Altra osteonecrosi: Braccio		
M87.83	Altra osteonecrosi: Avambraccio		
M87.84	Altra osteonecrosi: Mano	S31.86	Danno ai tessuti molli di terzo grado su frattura o lussazione chiusa della colonna lombare e della pelvi
M87.85	Altra osteonecrosi: Coscia		
M87.86	Altra osteonecrosi: Gamba	S31.88	Danno ai tessuti molli di secondo grado su frattura o lussazione aperta della colonna lombare e della pelvi
M87.87	Altra osteonecrosi: Caviglia e piede		
M87.88	Altra osteonecrosi: Altro	S31.89	Danno ai tessuti molli di terzo grado su frattura o lussazione aperta della colonna lombare e della pelvi
M87.89	Altra osteonecrosi: Localizzazione non precisata		
M87.90	Osteonecrosi non specificata: Localizzazioni multiple	S41.86	Danno ai tessuti molli di terzo grado su frattura o lussazione chiusa del braccio
M87.91	Osteonecrosi non specificata: Area spalla	S41.88	Danno ai tessuti molli di secondo grado su frattura o lussazione aperta del braccio
M87.92	Osteonecrosi non specificata: Braccio		
M87.93	Osteonecrosi non specificata: Avambraccio	S41.89	Danno ai tessuti molli di terzo grado su frattura o lussazione aperta del braccio
M87.94	Osteonecrosi non specificata: Mano		
M87.95	Osteonecrosi non specificata: Coscia	S51.86	Danno ai tessuti molli di terzo grado su frattura o lussazione chiusa dell'avambraccio
M87.96	Osteonecrosi non specificata: Gamba		
M87.97	Osteonecrosi non specificata: Caviglia e piede	S51.88	Danno ai tessuti molli di secondo grado su frattura o lussazione aperta dell'avambraccio
M87.98	Osteonecrosi non specificata: Altro		
M87.99	Osteonecrosi non specificata: Localizzazione non precisata	S51.89	Danno ai tessuti molli di terzo grado su frattura o lussazione aperta dell'avambraccio
M89.60	Osteopatia consecutiva a poliomielite: Localizzazioni multiple	S61.86	Danno ai tessuti molli di terzo grado su frattura o lussazione chiusa del polso e della mano
M89.61	Osteopatia consecutiva a poliomielite: Area spalla	S61.88	Danno ai tessuti molli di secondo grado su frattura o lussazione aperta del polso e della mano
M89.62	Osteopatia consecutiva a poliomielite: Braccio		
M89.63	Osteopatia consecutiva a poliomielite: Avambraccio	S61.89	Danno ai tessuti molli di terzo grado su frattura o lussazione aperta del polso e della mano
M89.64	Osteopatia consecutiva a poliomielite: Mano		
M89.65	Osteopatia consecutiva a poliomielite: Coscia	S71.86	Danno ai tessuti molli di terzo grado su frattura o lussazione chiusa dell'anca e della coscia
M89.66	Osteopatia consecutiva a poliomielite: Gamba		
M89.67	Osteopatia consecutiva a poliomielite: Caviglia e piede	S71.88	Danno ai tessuti molli di secondo grado su frattura o lussazione aperta dell'anca e della coscia
M89.68	Osteopatia consecutiva a poliomielite: Altro	S71.89	Danno ai tessuti molli di terzo grado su frattura o lussazione aperta dell'anca e della coscia
M89.69	Osteopatia consecutiva a poliomielite: Localizzazione non precisata	S81.86	Danno ai tessuti molli di terzo grado su frattura o lussazione chiusa della gamba
M96.80	Sterno lasciato elettivamente aperto dopo intervento di chirurgia toracica	S81.88	Danno ai tessuti molli di secondo grado su frattura o lussazione aperta della gamba
M96.82	Ritardo di consolidamento osseo dopo fusione o artrodesi	S81.89	Danno ai tessuti molli di terzo grado su frattura o lussazione aperta della gamba
M96.88	Altri disturbi osteomuscolari iatrogeni		
M96.9	Disturbi osteomuscolari iatrogeni non specificati	S91.86	Danno ai tessuti molli di terzo grado su frattura o lussazione chiusa del piede
S01.83	Ferita aperta (qualsiasi parte della testa) in collegamento con traumatismo intracranico	S91.88	Danno ai tessuti molli di secondo grado su frattura o lussazione aperta del piede
S01.86	Danno ai tessuti molli di terzo grado su frattura o lussazione chiusa della testa	S91.89	Danno ai tessuti molli di terzo grado su frattura o lussazione aperta del piede
S01.88	Danno ai tessuti molli di secondo grado su frattura o lussazione aperta della testa	T84.5	Infezione e reazione infiammatoria da protesi articolare interna
S01.89	Danno ai tessuti molli di terzo grado su frattura o lussazione aperta della testa	T84.6	Infezione e reazione infiammatoria da dispositivo fissatore interno [qualsiasi sede]
S11.86	Danno ai tessuti molli di terzo grado su frattura o lussazione chiusa del collo	T84.7	Infezione e reazione infiammatoria da altri dispositivi, impianti ed innesti interni ortopedici
S11.88	Danno ai tessuti molli di secondo grado su frattura o lussazione aperta del collo	T84.8	Altre complicanze di dispositivi, impianti ed innesti protesici interni ortopedici
S11.89	Danno ai tessuti molli di terzo grado su frattura o lussazione aperta del collo	T84.9	Complicanza, non specificata, di dispositivo, impianto ed innesto protesico interno ortopedico
S21.83	Ferita aperta (qualsiasi parte del torace) in collegamento con traumatismo intratoracico		

**Procedura I08-10**

81.40.31 ↔ Artroplastica dell'anca con osteotomia delle ossa pelviche, tripla osteotomia      81.47.16 ↔ Trapianto di menisco

**Diagnosi I08-2**

G80.0	Paralisi cerebrale con quadriplegia spastica	G80.4	Paralisi cerebrale atassica
G80.1	Paralisi cerebrale con diplegia spastica	G80.8	Altra paralisi cerebrale infantile
G80.2	Paralisi cerebrale infantile con emiplegia spastica	G80.9	Paralisi cerebrale infantile non specificata
G80.3	Paralisi cerebrale discinetica		

**Diagnosi I08-3**

A18.0	Tubercolosi delle ossa e delle articolazioni	M00.87	Artrite e poliartrite da altri batteri specificati: Caviglia e piede
A54.4	Infezione gonococcica del sistema osteomuscolare	M00.88	Artrite e poliartrite da altri batteri specificati: Altro
A66.6	Lesioni delle ossa e delle articolazioni da framboesia	M00.89	Artrite e poliartrite da altri batteri specificati: Localizzazione non precisata
L40.5	Artropatia psoriatca {M07.0-M07.3}, {M09.0-}	M00.90	Artrite piogenica non specificata: Localizzazioni multiple
M00.00	Artrite e poliartrite stafilococcica: Localizzazioni multiple	M00.91	Artrite piogenica non specificata: Area spalla
M00.01	Artrite e poliartrite stafilococcica: Area spalla	M00.92	Artrite piogenica non specificata: Braccio
M00.02	Artrite e poliartrite stafilococcica: Braccio	M00.93	Artrite piogenica non specificata: Avambraccio
M00.03	Artrite e poliartrite stafilococcica: Avambraccio	M00.94	Artrite piogenica non specificata: Mano
M00.04	Artrite e poliartrite stafilococcica: Mano	M00.95	Artrite piogenica non specificata: Coscia
M00.05	Artrite e poliartrite stafilococcica: Coscia	M00.96	Artrite piogenica non specificata: Gamba
M00.06	Artrite e poliartrite stafilococcica: Gamba	M00.97	Artrite piogenica non specificata: Caviglia e piede
M00.07	Artrite e poliartrite stafilococcica: Caviglia e piede	M00.98	Artrite piogenica non specificata: Altro
M00.08	Artrite e poliartrite stafilococcica: Altro	M00.99	Artrite piogenica non specificata: Localizzazione non precisata
M00.09	Artrite e poliartrite stafilococcica: Localizzazione non precisata	M02.10	Artropatia post-dissenterica: Localizzazioni multiple
M00.10	Artrite e poliartrite pneumococcica: Localizzazioni multiple	M02.11	Artropatia post-dissenterica: Area spalla
M00.11	Artrite e poliartrite pneumococcica: Area spalla	M02.12	Artropatia post-dissenterica: Braccio
M00.12	Artrite e poliartrite pneumococcica: Braccio	M02.13	Artropatia post-dissenterica: Avambraccio
M00.13	Artrite e poliartrite pneumococcica: Avambraccio	M02.14	Artropatia post-dissenterica: Mano
M00.14	Artrite e poliartrite pneumococcica: Mano	M02.15	Artropatia post-dissenterica: Coscia
M00.15	Artrite e poliartrite pneumococcica: Coscia	M02.16	Artropatia post-dissenterica: Gamba
M00.16	Artrite e poliartrite pneumococcica: Gamba	M02.17	Artropatia post-dissenterica: Caviglia e piede
M00.17	Artrite e poliartrite pneumococcica: Caviglia e piede	M02.18	Artropatia post-dissenterica: Altro
M00.18	Artrite e poliartrite pneumococcica: Altro	M02.19	Artropatia post-dissenterica: Localizzazione non precisata
M00.19	Artrite e poliartrite pneumococcica: Localizzazione non precisata	M02.30	Malattia di Reiter: Localizzazioni multiple
M00.20	Altre artriti e poliartriti streptococciche: Localizzazioni multiple	M02.31	Malattia di Reiter: Area spalla
M00.21	Altre artriti e poliartriti streptococciche: Area spalla	M02.32	Malattia di Reiter: Braccio
M00.22	Altre artriti e poliartriti streptococciche: Braccio	M02.33	Malattia di Reiter: Avambraccio
M00.23	Altre artriti e poliartriti streptococciche: Avambraccio	M02.34	Malattia di Reiter: Mano
M00.24	Altre artriti e poliartriti streptococciche: Mano	M02.35	Malattia di Reiter: Coscia
M00.25	Altre artriti e poliartriti streptococciche: Coscia	M02.36	Malattia di Reiter: Gamba
M00.26	Altre artriti e poliartriti streptococciche: Gamba	M02.37	Malattia di Reiter: Caviglia e piede
M00.27	Altre artriti e poliartriti streptococciche: Caviglia e piede	M02.38	Malattia di Reiter: Altro
M00.28	Altre artriti e poliartriti streptococciche: Altro	M02.39	Malattia di Reiter: Localizzazione non precisata
M00.29	Altre artriti e poliartriti streptococciche: Localizzazione non precisata	M02.90	Artropatia reattiva non specificata: Localizzazioni multiple
M00.80	Artrite e poliartrite da altri batteri specificati: Localizzazioni multiple	M02.91	Artropatia reattiva non specificata: Area spalla
M00.81	Artrite e poliartrite da altri batteri specificati: Area spalla	M02.92	Artropatia reattiva non specificata: Braccio
M00.82	Artrite e poliartrite da altri batteri specificati: Braccio	M02.93	Artropatia reattiva non specificata: Avambraccio
M00.83	Artrite e poliartrite da altri batteri specificati: Avambraccio	M02.94	Artropatia reattiva non specificata: Mano
M00.84	Artrite e poliartrite da altri batteri specificati: Mano	M02.95	Artropatia reattiva non specificata: Coscia
M00.85	Artrite e poliartrite da altri batteri specificati: Coscia	M02.96	Artropatia reattiva non specificata: Gamba
M00.86	Artrite e poliartrite da altri batteri specificati: Gamba	M02.97	Artropatia reattiva non specificata: Caviglia e piede
		M02.98	Artropatia reattiva non specificata: Altro
		M02.99	Artropatia reattiva non specificata: Localizzazione non precisata
		M05.00	Sindrome di Felty: Localizzazioni multiple
		M05.01	Sindrome di Felty: Area spalla
		M05.02	Sindrome di Felty: Braccio
		M05.03	Sindrome di Felty: Avambraccio
		M05.04	Sindrome di Felty: Mano

M05.05	Sindrome di Felty: Coscia	M06.02	Artrite reumatoide sieronegativa: Braccio
M05.06	Sindrome di Felty: Gamba	M06.03	Artrite reumatoide sieronegativa: Avambraccio
M05.07	Sindrome di Felty: Caviglia e piede	M06.04	Artrite reumatoide sieronegativa: Mano
M05.08	Sindrome di Felty: Altro	M06.05	Artrite reumatoide sieronegativa: Coscia
M05.09	Sindrome di Felty: Localizzazione non precisata	M06.06	Artrite reumatoide sieronegativa: Gamba
M05.20	Vascolite reumatoide: Localizzazioni multiple	M06.07	Artrite reumatoide sieronegativa: Caviglia e piede
M05.21	Vascolite reumatoide: Area spalla	M06.08	Artrite reumatoide sieronegativa: Altro
M05.22	Vascolite reumatoide: Braccio	M06.09	Artrite reumatoide sieronegativa: Localizzazione non precisata
M05.23	Vascolite reumatoide: Avambraccio	M06.10	Morbo di Still dell'adulto: Localizzazioni multiple
M05.24	Vascolite reumatoide: Mano	M06.11	Morbo di Still dell'adulto: Area spalla
M05.25	Vascolite reumatoide: Coscia	M06.12	Morbo di Still dell'adulto: Braccio
M05.26	Vascolite reumatoide: Gamba	M06.13	Morbo di Still dell'adulto: Avambraccio
M05.27	Vascolite reumatoide: Caviglia e piede	M06.14	Morbo di Still dell'adulto: Mano
M05.28	Vascolite reumatoide: Altro	M06.15	Morbo di Still dell'adulto: Coscia
M05.29	Vascolite reumatoide: Localizzazione non precisata	M06.16	Morbo di Still dell'adulto: Gamba
M05.30	Artrite reumatoide con interessamento di altri organi e apparati: Localizzazioni multiple	M06.17	Morbo di Still dell'adulto: Caviglia e piede
M05.31	Artrite reumatoide con interessamento di altri organi e apparati: Area spalla	M06.18	Morbo di Still dell'adulto: Altro
M05.32	Artrite reumatoide con interessamento di altri organi e apparati: Braccio	M06.19	Morbo di Still dell'adulto: Localizzazione non precisata
M05.33	Artrite reumatoide con interessamento di altri organi e apparati: Avambraccio	M06.20	Borsite reumatoide: Localizzazioni multiple
M05.34	Artrite reumatoide con interessamento di altri organi e apparati: Mano	M06.21	Borsite reumatoide: Area spalla
M05.35	Artrite reumatoide con interessamento di altri organi e apparati: Coscia	M06.22	Borsite reumatoide: Braccio
M05.36	Artrite reumatoide con interessamento di altri organi e apparati: Gamba	M06.23	Borsite reumatoide: Avambraccio
M05.37	Artrite reumatoide con interessamento di altri organi e apparati: Caviglia e piede	M06.24	Borsite reumatoide: Mano
M05.38	Artrite reumatoide con interessamento di altri organi e apparati: Altro	M06.25	Borsite reumatoide: Coscia
M05.39	Artrite reumatoide con interessamento di altri organi e apparati: Localizzazione non precisata	M06.26	Borsite reumatoide: Gamba
M05.80	Altra artrite reumatoide sieropositiva: Localizzazioni multiple	M06.27	Borsite reumatoide: Caviglia e piede
M05.81	Altra artrite reumatoide sieropositiva: Area spalla	M06.28	Borsite reumatoide: Altro
M05.82	Altra artrite reumatoide sieropositiva: Braccio	M06.29	Borsite reumatoide: Localizzazione non precisata
M05.83	Altra artrite reumatoide sieropositiva: Avambraccio	M06.30	Nodulo reumatoide: Localizzazioni multiple
M05.84	Altra artrite reumatoide sieropositiva: Mano	M06.31	Nodulo reumatoide: Area spalla
M05.85	Altra artrite reumatoide sieropositiva: Coscia	M06.32	Nodulo reumatoide: Braccio
M05.86	Altra artrite reumatoide sieropositiva: Gamba	M06.33	Nodulo reumatoide: Avambraccio
M05.87	Altra artrite reumatoide sieropositiva: Caviglia e piede	M06.34	Nodulo reumatoide: Mano
M05.88	Altra artrite reumatoide sieropositiva: Altro	M06.35	Nodulo reumatoide: Coscia
M05.89	Altra artrite reumatoide sieropositiva: Localizzazione non precisata	M06.36	Nodulo reumatoide: Gamba
M05.90	Artrite reumatoide sieropositiva non specificata: Localizzazioni multiple	M06.37	Nodulo reumatoide: Caviglia e piede
M05.91	Artrite reumatoide sieropositiva non specificata: Area spalla	M06.38	Nodulo reumatoide: Altro
M05.92	Artrite reumatoide sieropositiva non specificata: Braccio	M06.39	Nodulo reumatoide: Localizzazione non precisata
M05.93	Artrite reumatoide sieropositiva non specificata: Avambraccio	M06.40	Poliartropatia infiammatoria: Localizzazioni multiple
M05.94	Artrite reumatoide sieropositiva non specificata: Mano	M06.41	Poliartropatia infiammatoria: Area spalla
M05.95	Artrite reumatoide sieropositiva non specificata: Coscia	M06.42	Poliartropatia infiammatoria: Braccio
M05.96	Artrite reumatoide sieropositiva non specificata: Gamba	M06.43	Poliartropatia infiammatoria: Avambraccio
M05.97	Artrite reumatoide sieropositiva non specificata: Caviglia e piede	M06.44	Poliartropatia infiammatoria: Mano
M05.98	Artrite reumatoide sieropositiva non specificata: Altro	M06.45	Poliartropatia infiammatoria: Coscia
M05.99	Artrite reumatoide sieropositiva non specificata: Localizzazione non precisata	M06.46	Poliartropatia infiammatoria: Gamba
M06.00	Artrite reumatoide sieronegativa: Localizzazioni multiple	M06.47	Poliartropatia infiammatoria: Caviglia e piede
M06.01	Artrite reumatoide sieronegativa: Area spalla	M06.48	Poliartropatia infiammatoria: Altro
		M06.49	Poliartropatia infiammatoria: Localizzazione non precisata
		M06.80	Altra artrite reumatoide specificata: Localizzazioni multiple
		M06.81	Altra artrite reumatoide specificata: Area spalla
		M06.82	Altra artrite reumatoide specificata: Braccio
		M06.83	Altra artrite reumatoide specificata: Avambraccio
		M06.84	Altra artrite reumatoide specificata: Mano
		M06.85	Altra artrite reumatoide specificata: Coscia
		M06.86	Altra artrite reumatoide specificata: Gamba
		M06.87	Altra artrite reumatoide specificata: Caviglia e piede
		M06.88	Altra artrite reumatoide specificata: Altro
		M06.89	Altra artrite reumatoide specificata: Localizzazione non precisata
		M06.90	Artrite reumatoide non specificata: Localizzazioni multiple
		M06.91	Artrite reumatoide non specificata: Area spalla
		M06.92	Artrite reumatoide non specificata: Braccio
		M06.93	Artrite reumatoide non specificata: Avambraccio
		M06.94	Artrite reumatoide non specificata: Mano
		M06.95	Artrite reumatoide non specificata: Coscia
		M06.96	Artrite reumatoide non specificata: Gamba

M06.97	Artrite reumatoide non specificata: Caviglia e piede	M08.86	Altra artrite giovanile: Gamba
M06.98	Artrite reumatoide non specificata: Altro	M08.87	Altra artrite giovanile: Caviglia e piede
M06.99	Artrite reumatoide non specificata: Localizzazione non precisata	M08.88	Altra artrite giovanile: Altro
M08.00	Poliartrite cronica giovanile, tipo adulto: Localizzazioni multiple	M08.89	Altra artrite giovanile: Localizzazione non precisata
M08.01	Poliartrite cronica giovanile, tipo adulto: Area spalla	M08.90	Artrite giovanile non specificata: Localizzazioni multiple
M08.02	Poliartrite cronica giovanile, tipo adulto: Braccio	M08.91	Artrite giovanile non specificata: Area spalla
M08.03	Poliartrite cronica giovanile, tipo adulto: Avambraccio	M08.92	Artrite giovanile non specificata: Braccio
M08.04	Poliartrite cronica giovanile, tipo adulto: Mano	M08.93	Artrite giovanile non specificata: Avambraccio
M08.05	Poliartrite cronica giovanile, tipo adulto: Coscia	M08.94	Artrite giovanile non specificata: Mano
M08.06	Poliartrite cronica giovanile, tipo adulto: Gamba	M08.95	Artrite giovanile non specificata: Coscia
M08.07	Poliartrite cronica giovanile, tipo adulto: Caviglia e piede	M08.96	Artrite giovanile non specificata: Gamba
M08.08	Poliartrite cronica giovanile, tipo adulto: Altro	M08.97	Artrite giovanile non specificata: Caviglia e piede
M08.09	Poliartrite cronica giovanile, tipo adulto: Localizzazione non precisata	M08.98	Artrite giovanile non specificata: Altro
M08.20	Artrite giovanile con esordio sistemico: Localizzazioni multiple	M08.99	Artrite giovanile non specificata: Localizzazione non precisata
M08.21	Artrite giovanile con esordio sistemico: Area spalla	M12.00	Artropatia cronica post-reumatica [Jaccoud]: Localizzazioni multiple
M08.22	Artrite giovanile con esordio sistemico: Braccio	M12.01	Artropatia cronica post-reumatica [Jaccoud]: Area spalla
M08.23	Artrite giovanile con esordio sistemico: Avambraccio	M12.02	Artropatia cronica post-reumatica [Jaccoud]: Braccio
M08.24	Artrite giovanile con esordio sistemico: Mano	M12.03	Artropatia cronica post-reumatica [Jaccoud]: Avambraccio
M08.25	Artrite giovanile con esordio sistemico: Coscia	M12.04	Artropatia cronica post-reumatica [Jaccoud]: Mano
M08.26	Artrite giovanile con esordio sistemico: Gamba	M12.05	Artropatia cronica post-reumatica [Jaccoud]: Coscia
M08.27	Artrite giovanile con esordio sistemico: Caviglia e piede	M12.06	Artropatia cronica post-reumatica [Jaccoud]: Gamba
M08.28	Artrite giovanile con esordio sistemico: Altro	M12.07	Artropatia cronica post-reumatica [Jaccoud]: Caviglia e piede
M08.29	Artrite giovanile con esordio sistemico: Localizzazione non precisata	M12.08	Artropatia cronica post-reumatica [Jaccoud]: Altro
M08.3	Artrite cronica giovanile (sieronegativa), forma poliarticolare	M12.09	Artropatia cronica post-reumatica [Jaccoud]: Localizzazione non precisata
M08.40	Artrite cronica giovanile (sieronegativa), forma pauciarticolare: Localizzazioni multiple	M33.1	Altra dermatomiosite
M08.41	Artrite cronica giovanile (sieronegativa), forma pauciarticolare: Area spalla	M33.2	Polimiosite
M08.42	Artrite cronica giovanile (sieronegativa), forma pauciarticolare: Braccio	M34.0	Sclerosi sistemica progressiva
M08.43	Artrite cronica giovanile (sieronegativa), forma pauciarticolare: Avambraccio	M34.9	Sclerosi sistemica non specificata
M08.44	Artrite cronica giovanile (sieronegativa), forma pauciarticolare: Mano	M35.1	Altre sindromi sovrapposte
M08.45	Artrite cronica giovanile (sieronegativa), forma pauciarticolare: Coscia	M35.2	Malattia di Behçet
M08.46	Artrite cronica giovanile (sieronegativa), forma pauciarticolare: Gamba	M35.3	Polimialgia reumatica
M08.47	Artrite cronica giovanile (sieronegativa), forma pauciarticolare: Caviglia e piede	M45.00	Spondilite anchilosante: Localizzazioni multiple della colonna vertebrale
M08.48	Artrite cronica giovanile (sieronegativa), forma pauciarticolare: Altro	M45.01	Spondilite anchilosante: Zona occipito-atlanto-assiale
M08.49	Artrite cronica giovanile (sieronegativa), forma pauciarticolare: Localizzazione non precisata	M45.02	Spondilite anchilosante: Zona cervicale
M08.70	Vascolite in artrite giovanile: Localizzazioni multiple	M45.03	Spondilite anchilosante: Zona cervicodorsale
M08.71	Vascolite in artrite giovanile: Area spalla	M45.04	Spondilite anchilosante: Zona dorsale
M08.72	Vascolite in artrite giovanile: Braccio	M45.05	Spondilite anchilosante: Zona dorsolombare
M08.73	Vascolite in artrite giovanile: Avambraccio	M45.06	Spondilite anchilosante: Zona lombare
M08.74	Vascolite in artrite giovanile: Mano	M45.07	Spondilite anchilosante: Zona lombosacrale
M08.75	Vascolite in artrite giovanile: Coscia	M45.08	Spondilite anchilosante: Zona sacrale e sacrococcigea
M08.76	Vascolite in artrite giovanile: Gamba	M45.09	Spondilite anchilosante: Zona non precisata
M08.77	Vascolite in artrite giovanile: Caviglia e piede	M46.20	Osteomielite vertebrale: Localizzazioni multiple della colonna vertebrale
M08.78	Vascolite in artrite giovanile: Altro	M46.21	Osteomielite vertebrale: Zona occipito-atlanto-assiale
M08.79	Vascolite in artrite giovanile: Localizzazione non precisata	M46.22	Osteomielite vertebrale: Zona cervicale
M08.80	Altra artrite giovanile: Localizzazioni multiple	M46.23	Osteomielite vertebrale: Zona cervicodorsale
M08.81	Altra artrite giovanile: Area spalla	M46.24	Osteomielite vertebrale: Zona dorsale
M08.82	Altra artrite giovanile: Braccio	M46.25	Osteomielite vertebrale: Zona dorsolombare
M08.83	Altra artrite giovanile: Avambraccio	M46.26	Osteomielite vertebrale: Zona lombare
M08.84	Altra artrite giovanile: Mano	M46.27	Osteomielite vertebrale: Zona lombosacrale
M08.85	Altra artrite giovanile: Coscia	M46.28	Osteomielite vertebrale: Zona sacrale e sacrococcigea
		M46.29	Osteomielite vertebrale: Zona non precisata
		M79.09	Reumatismo non specificato: Localizzazione non precisata
		M86.00	Osteomielite acuta ematogena: Localizzazioni multiple
		M86.01	Osteomielite acuta ematogena: Area spalla
		M86.02	Osteomielite acuta ematogena: Braccio

M86.03	Osteomielite acuta ematogena: Avambraccio	M86.65	Altra osteomielite cronica: Coscia
M86.04	Osteomielite acuta ematogena: Mano	M86.66	Altra osteomielite cronica: Gamba
M86.05	Osteomielite acuta ematogena: Coscia	M86.67	Altra osteomielite cronica: Caviglia e piede
M86.06	Osteomielite acuta ematogena: Gamba	M86.68	Altra osteomielite cronica: Altro
M86.07	Osteomielite acuta ematogena: Caviglia e piede	M86.69	Altra osteomielite cronica: Localizzazione non precisata
M86.08	Osteomielite acuta ematogena: Altro	M86.80	Altra osteomielite: Localizzazioni multiple
M86.09	Osteomielite acuta ematogena: Localizzazione non precisata	M86.81	Altra osteomielite: Area spalla
M86.10	Altra osteomielite acuta: Localizzazioni multiple	M86.82	Altra osteomielite: Braccio
M86.11	Altra osteomielite acuta: Area spalla	M86.83	Altra osteomielite: Avambraccio
M86.12	Altra osteomielite acuta: Braccio	M86.84	Altra osteomielite: Mano
M86.13	Altra osteomielite acuta: Avambraccio	M86.85	Altra osteomielite: Coscia
M86.14	Altra osteomielite acuta: Mano	M86.86	Altra osteomielite: Gamba
M86.15	Altra osteomielite acuta: Coscia	M86.87	Altra osteomielite: Caviglia e piede
M86.16	Altra osteomielite acuta: Gamba	M86.88	Altra osteomielite: Altro
M86.17	Altra osteomielite acuta: Caviglia e piede	M86.89	Altra osteomielite: Localizzazione non precisata
M86.18	Altra osteomielite acuta: Altro	M86.90	Osteomielite non specificata: Localizzazioni multiple
M86.19	Altra osteomielite acuta: Localizzazione non precisata	M86.91	Osteomielite non specificata: Area spalla
M86.20	Osteomielite subacuta: Localizzazioni multiple	M86.92	Osteomielite non specificata: Braccio
M86.21	Osteomielite subacuta: Area spalla	M86.93	Osteomielite non specificata: Avambraccio
M86.22	Osteomielite subacuta: Braccio	M86.94	Osteomielite non specificata: Mano
M86.23	Osteomielite subacuta: Avambraccio	M86.95	Osteomielite non specificata: Coscia
M86.24	Osteomielite subacuta: Mano	M86.96	Osteomielite non specificata: Gamba
M86.25	Osteomielite subacuta: Coscia	M86.97	Osteomielite non specificata: Caviglia e piede
M86.26	Osteomielite subacuta: Gamba	M86.98	Osteomielite non specificata: Altro
M86.27	Osteomielite subacuta: Caviglia e piede	M86.99	Osteomielite non specificata: Localizzazione non precisata
M86.28	Osteomielite subacuta: Altro	M87.10	Osteonecrosi da farmaci: Localizzazioni multiple
M86.29	Osteomielite subacuta: Localizzazione non precisata	M87.11	Osteonecrosi da farmaci: Area spalla
M86.30	Osteomielite cronica multifocale: Localizzazioni multiple	M87.12	Osteonecrosi da farmaci: Braccio
M86.31	Osteomielite cronica multifocale: Area spalla	M87.13	Osteonecrosi da farmaci: Avambraccio
M86.32	Osteomielite cronica multifocale: Braccio	M87.14	Osteonecrosi da farmaci: Mano
M86.33	Osteomielite cronica multifocale: Avambraccio	M87.15	Osteonecrosi da farmaci: Coscia
M86.34	Osteomielite cronica multifocale: Mano	M87.16	Osteonecrosi da farmaci: Gamba
M86.35	Osteomielite cronica multifocale: Coscia	M87.17	Osteonecrosi da farmaci: Caviglia e piede
M86.36	Osteomielite cronica multifocale: Gamba	M87.18	Osteonecrosi da farmaci: Altro
M86.37	Osteomielite cronica multifocale: Caviglia e piede	M87.19	Osteonecrosi da farmaci: Localizzazione non precisata
M86.38	Osteomielite cronica multifocale: Altro	M87.20	Osteonecrosi da un trauma anteriore: Localizzazioni multiple
M86.39	Osteomielite cronica multifocale: Localizzazione non precisata	M87.21	Osteonecrosi da un trauma anteriore: Area spalla
M86.40	Osteomielite cronica con fistola: Localizzazioni multiple	M87.22	Osteonecrosi da un trauma anteriore: Braccio
M86.41	Osteomielite cronica con fistola: Area spalla	M87.23	Osteonecrosi da un trauma anteriore: Avambraccio
M86.42	Osteomielite cronica con fistola: Braccio	M87.24	Osteonecrosi da un trauma anteriore: Mano
M86.43	Osteomielite cronica con fistola: Avambraccio	M87.25	Osteonecrosi da un trauma anteriore: Coscia
M86.44	Osteomielite cronica con fistola: Mano	M87.26	Osteonecrosi da un trauma anteriore: Gamba
M86.45	Osteomielite cronica con fistola: Coscia	M87.27	Osteonecrosi da un trauma anteriore: Caviglia e piede
M86.46	Osteomielite cronica con fistola: Gamba	M87.28	Osteonecrosi da un trauma anteriore: Altro
M86.47	Osteomielite cronica con fistola: Caviglia e piede	M87.29	Osteonecrosi da un trauma anteriore: Localizzazione non precisata
M86.48	Osteomielite cronica con fistola: Altro	M87.30	Altra osteonecrosi secondaria: Localizzazioni multiple
M86.49	Osteomielite cronica con fistola: Localizzazione non precisata	M87.31	Altra osteonecrosi secondaria: Area spalla
M86.50	Altra osteomielite cronica ematogena: Localizzazioni multiple	M87.32	Altra osteonecrosi secondaria: Braccio
M86.51	Altra osteomielite cronica ematogena: Area spalla	M87.33	Altra osteonecrosi secondaria: Avambraccio
M86.52	Altra osteomielite cronica ematogena: Braccio	M87.34	Altra osteonecrosi secondaria: Mano
M86.53	Altra osteomielite cronica ematogena: Avambraccio	M87.35	Altra osteonecrosi secondaria: Coscia
M86.54	Altra osteomielite cronica ematogena: Mano	M87.36	Altra osteonecrosi secondaria: Gamba
M86.55	Altra osteomielite cronica ematogena: Coscia	M87.37	Altra osteonecrosi secondaria: Caviglia e piede
M86.56	Altra osteomielite cronica ematogena: Gamba	M87.38	Altra osteonecrosi secondaria: Altro
M86.57	Altra osteomielite cronica ematogena: Caviglia e piede	M87.39	Altra osteonecrosi secondaria: Localizzazione non precisata
M86.58	Altra osteomielite cronica ematogena: Altro	M87.80	Altra osteonecrosi: Localizzazioni multiple
M86.59	Altra osteomielite cronica ematogena: Localizzazione non precisata	M87.81	Altra osteonecrosi: Area spalla
M86.60	Altra osteomielite cronica: Localizzazioni multiple	M87.82	Altra osteonecrosi: Braccio
M86.61	Altra osteomielite cronica: Area spalla	M87.83	Altra osteonecrosi: Avambraccio
M86.62	Altra osteomielite cronica: Braccio	M87.84	Altra osteonecrosi: Mano
M86.63	Altra osteomielite cronica: Avambraccio	M87.85	Altra osteonecrosi: Coscia
M86.64	Altra osteomielite cronica: Mano	M87.86	Altra osteonecrosi: Gamba
		M87.87	Altra osteonecrosi: Caviglia e piede

M87.88	Altra osteonecrosi: Altro	M89.67	Osteopatia consecutiva a poliomielite: Caviglia e piede
M87.89	Altra osteonecrosi: Localizzazione non precisata	M89.68	Osteopatia consecutiva a poliomielite: Altro
M87.90	Osteonecrosi non specificata: Localizzazioni multiple	M89.69	Osteopatia consecutiva a poliomielite: Localizzazione non precisata
M87.91	Osteonecrosi non specificata: Area spalla	M96.80	Sterno lasciato elettivamente aperto dopo intervento di chirurgia toracica
M87.92	Osteonecrosi non specificata: Braccio	M96.82	Ritardo di consolidamento osseo dopo fusione o artrodesi
M87.93	Osteonecrosi non specificata: Avambraccio	M96.88	Altri disturbi osteomuscolari iatrogeni
M87.94	Osteonecrosi non specificata: Mano	M96.9	Disturbi osteomuscolari iatrogeni non specificati
M87.95	Osteonecrosi non specificata: Coscia	M84.5	Infezione e reazione infiammatoria da protesi articolare interna
M87.96	Osteonecrosi non specificata: Gamba	T84.6	Infezione e reazione infiammatoria da dispositivo fissatore interno [qualsiasi sede]
M87.97	Osteonecrosi non specificata: Caviglia e piede	T84.7	Infezione e reazione infiammatoria da altri dispositivi, impianti ed innesti interni ortopedici
M87.98	Osteonecrosi non specificata: Altro	T84.8	Altre complicanze di dispositivi, impianti ed innesti protesici interni ortopedici
M87.99	Osteonecrosi non specificata: Localizzazione non precisata	T84.9	Complicanza, non specificata, di dispositivo, impianto ed innesto protesico interno ortopedico
M89.60	Osteopatia consecutiva a poliomielite: Localizzazioni multiple		
M89.61	Osteopatia consecutiva a poliomielite: Area spalla		
M89.62	Osteopatia consecutiva a poliomielite: Braccio		
M89.63	Osteopatia consecutiva a poliomielite: Avambraccio		
M89.64	Osteopatia consecutiva a poliomielite: Mano		
M89.65	Osteopatia consecutiva a poliomielite: Coscia		
M89.66	Osteopatia consecutiva a poliomielite: Gamba		

### Diagnosi I08-4

S01.83	Ferita aperta (qualsiasi parte della testa) in collegamento con traumatismo intracranico	S41.89	Danno ai tessuti molli di terzo grado su frattura o lussazione aperta del braccio
S01.86	Danno ai tessuti molli di terzo grado su frattura o lussazione chiusa della testa	S51.86	Danno ai tessuti molli di terzo grado su frattura o lussazione chiusa dell'avambraccio
S01.88	Danno ai tessuti molli di secondo grado su frattura o lussazione aperta della testa	S51.88	Danno ai tessuti molli di secondo grado su frattura o lussazione aperta dell'avambraccio
S01.89	Danno ai tessuti molli di terzo grado su frattura o lussazione aperta della testa	S51.89	Danno ai tessuti molli di terzo grado su frattura o lussazione aperta dell'avambraccio
S11.86	Danno ai tessuti molli di terzo grado su frattura o lussazione chiusa del collo	S61.86	Danno ai tessuti molli di terzo grado su frattura o lussazione chiusa del polso e della mano
S11.88	Danno ai tessuti molli di secondo grado su frattura o lussazione aperta del collo	S61.88	Danno ai tessuti molli di secondo grado su frattura o lussazione aperta del polso e della mano
S11.89	Danno ai tessuti molli di terzo grado su frattura o lussazione aperta del collo	S61.89	Danno ai tessuti molli di terzo grado su frattura o lussazione aperta del polso e della mano
S21.83	Ferita aperta (qualsiasi parte del torace) in collegamento con traumatismo intratoracico	S71.86	Danno ai tessuti molli di terzo grado su frattura o lussazione chiusa dell'anca e della coscia
S21.86	Danno ai tessuti molli di terzo grado su frattura o lussazione chiusa del torace	S71.88	Danno ai tessuti molli di secondo grado su frattura o lussazione aperta dell'anca e della coscia
S21.88	Danno ai tessuti molli di secondo grado su frattura o lussazione aperta del torace	S71.89	Danno ai tessuti molli di terzo grado su frattura o lussazione aperta dell'anca e della coscia
S21.89	Danno ai tessuti molli di terzo grado su frattura o lussazione aperta del torace	S81.86	Danno ai tessuti molli di terzo grado su frattura o lussazione chiusa della gamba
S31.83	Ferita aperta (qualsiasi parte dell'addome, dei lombi e della pelvi) in collegamento con traumatismo intraaddominale	S81.88	Danno ai tessuti molli di secondo grado su frattura o lussazione aperta della gamba
S31.86	Danno ai tessuti molli di terzo grado su frattura o lussazione chiusa della colonna lombare e della pelvi	S81.89	Danno ai tessuti molli di terzo grado su frattura o lussazione aperta della gamba
S31.88	Danno ai tessuti molli di secondo grado su frattura o lussazione aperta della colonna lombare e della pelvi	S91.86	Danno ai tessuti molli di terzo grado su frattura o lussazione chiusa del piede
S31.89	Danno ai tessuti molli di terzo grado su frattura o lussazione aperta della colonna lombare e della pelvi	S91.88	Danno ai tessuti molli di secondo grado su frattura o lussazione aperta del piede
S41.86	Danno ai tessuti molli di terzo grado su frattura o lussazione chiusa del braccio	S91.89	Danno ai tessuti molli di terzo grado su frattura o lussazione aperta del piede
S41.88	Danno ai tessuti molli di secondo grado su frattura o lussazione aperta del braccio		

## Procedura I08-5

77.25.00 ↔ Osteotomia cuneiforme del femore, NAS	78.39.99 ↔ Allungamento di altre ossa specificate, escluse quelle facciali, altro
77.25.10 ↔ Osteotomia cuneiforme del collo femorale	78.45 ↔ Altri interventi di riparazione o plastica sul femore
77.25.20 ↔ Osteotomia cuneiforme del resto del femore	78.55.00 ↔ Fissazione interna del femore senza riduzione di frattura, NAS
77.25.99 ↔ Osteotomia cuneiforme del femore, altro	78.55.10 ↔ Revisione senza sostituzione di materiale di osteosintesi del femore
77.35.00 ↔ Altra sezione del femore, NAS	78.55.99 ↔ Fissazione interna del femore senza riduzione di frattura, altro
77.35.10 ↔ Osteotomia rotativa del collo femorale	78.95 ↔ Inserzione di stimolatore di crescita ossea sul femore
77.35.11 ↔ Corticotomia per osteogenesi distrattiva del collo femorale	79.15.00 ↔ Riduzione chiusa di frattura del femore, con fissazione interna, NAS
77.35.12 ↔ Osteotomia complessa (pluridimensionale) (con correzione assiale) del collo femorale	79.15.10 ↔ Riduzione chiusa di frattura del femore distale, con fissazione interna
77.35.19 ↔ Altra sezione del collo femorale	79.15.20 ↔ Riduzione chiusa di altra frattura del femore, con fissazione interna
77.35.20 ↔ Osteotomia rotativa di altre parti del femore	79.15.99 ↔ Riduzione chiusa di frattura del femore, con fissazione interna, altro
77.35.21 ↔ Corticotomia per osteogenesi distrattiva di altre parti del femore	79.19.20 ↔ Riduzione chiusa di frattura delle ossa pelviche, con fissazione interna
77.35.22 ↔ Osteotomia complessa (pluridimensionale) (con correzione assiale) di altre parti del femore	79.25 ↔ Riduzione aperta di frattura del femore, senza fissazione interna
77.35.24 ↔ Osteotomia trocanterica durante lussazione chirurgica dell'anca	79.29.30 ↔ Riduzione aperta di frattura della rotula, senza fissazione interna
77.35.99 ↔ Altra sezione del femore, altro	79.35.00 ↔ Riduzione aperta di frattura del femore, con fissazione interna, NAS
77.39.30 ↔ Osteotomia rotativa delle ossa pelviche	79.35.10 ↔ Riduzione aperta di frattura della testa femorale, con fissazione interna
77.39.31 ↔ Corticotomia per osteogenesi distrattiva delle ossa pelviche	79.35.11 ↔ Riduzione aperta di frattura del collo femorale e del femore prossimale, con fissazione interna
77.39.32 ↔ Osteotomia complessa (pluridimensionale) (con correzione assiale) delle ossa pelviche	79.35.12 ↔ Riduzione aperta di frattura della diafisi femorale, con fissazione interna
77.95 ↔ Osteotomia totale del femore	79.35.13 ↔ Riduzione aperta di frattura del femore distale, con fissazione interna
78.05.11 ↔ Innesto osseo del femore, con peduncolo vascolare senza anastomosi microvascolare	79.35.99 ↔ Riduzione aperta di frattura del femore, con fissazione interna, altro
78.05.13 ↔ Innesto osteocondrale del femore, autogeno e allogenico	79.39.20 ↔ Riduzione aperta di frattura dell'acetabolo, con fissazione interna
78.09.31 ↔ Innesto osseo delle ossa pelviche, con peduncolo vascolare senza anastomosi microvascolare	79.39.29 ↔ Riduzione aperta di frattura di altre parti delle ossa pelviche, con fissazione interna
78.09.33 ↔ Innesto osteocondrale delle ossa pelviche, autogeno e allogenico	79.55 ↔ Riduzione aperta di epifisiolisi del femore
78.09.91 ↔ Innesto osseo di altre ossa specificate, escluse quelle facciali, con peduncolo vascolare senza anastomosi microvascolare	79.65 ↔ Sbrigliamento di frattura esposta del femore
78.15.10 ↔ Riduzione aperta di frattura del collo femorale e del femore prossimale con fissatore esterno	79.85 ↔ Riduzione aperta di lussazione dell'anca
78.15.20 ↔ Riduzione aperta di frattura della diafisi femorale con fissatore esterno	79.89.20 ↔ Riduzione aperta di lussazione ileo-sacrale
78.15.30 ↔ Riduzione chiusa di frattura del femore distale con fissatore esterno	79.89.30 ↔ Riduzione aperta di lussazione della sinfisi
78.15.31 ↔ Riduzione aperta di frattura del femore distale con fissatore esterno	80.05.00 ↔ Rimozione di protesi dell'anca, NAS
78.15.40 ↔ Riduzione chiusa di altra frattura del femore con fissatore esterno	80.05.15 ↔ Rimozione di protesi totale dell'anca
78.15.99 ↔ Applicazione di fissatore esterno del femore (Incl. Riduzione di frattura), altro	80.05.16 ↔ Rimozione di protesi totale dell'anca, protesi speciale
78.19.20 ↔ Riduzione chiusa di frattura delle ossa pelviche con fissatore esterno	80.05.17 ↔ Rimozione di stelo nonché testa femorale di protesi dell'anca
78.19.21 ↔ Riduzione aperta di frattura dell'acetabolo mediante fissazione / transfissazione con fissatore esterno	80.05.18 ↔ Rimozione di stelo, testa femorale nonché inserto di protesi dell'anca
78.19.22 ↔ Riduzione aperta di frattura di altre parti delle ossa pelviche con fissatore esterno	80.05.1A ↔ Rimozione di inserto di protesi dell'anca
78.25.00 ↔ Accorciamento del femore, NAS	80.05.1B ↔ Rimozione della testa femorale di protesi dell'anca
78.25.10 ↔ Epifisiodesi temporanea del collo femorale	80.05.1C ↔ Rimozione di testa femorale nonché inserto di protesi dell'anca
78.25.11 ↔ Epifisiodesi permanente del collo femorale	80.05.1D ↔ Rimozione di testa femorale, inserto nonché coppa acetabolare di protesi dell'anca
78.25.12 ↔ Epifisiolisi terapeutica del collo femorale	80.05.1E ↔ Rimozione di inserto nonché coppa acetabolare di protesi dell'anca
78.25.19 ↔ Altro accorciamento del collo femorale	80.05.1F ↔ Rimozione di coppa di sostegno nonché coppa acetabolare di protesi dell'anca
78.25.20 ↔ Epifisiodesi temporanea di altre parti del femore	80.05.1G ↔ Rimozione di coppa di sostegno, coppa acetabolare nonché testa femorale di protesi dell'anca
78.25.21 ↔ Epifisiodesi permanente di altre parti del femore	80.05.99 ↔ Rimozione di protesi dell'anca, altro
78.25.22 ↔ Epifisiolisi terapeutica di altre parti del femore	80.15.00 ↔ Altra artrotomia dell'anca, NAS
78.25.99 ↔ Accorciamento del femore, altro	
78.35.00 ↔ Allungamento del femore, NAS	
78.35.10 ↔ Allungamento del collo femorale	
78.35.19 ↔ Allungamento di altre parti del femore	
78.35.99 ↔ Allungamento del femore, altro	
78.39.20 ↔ Allungamento di ossa pelviche	



80.15.10 ↔	Artrotomia artroscopica dell'anca, lavaggio articolare con drenaggio	81.40.19 ↔	Perforazione subcondrale dell'anca, chirurgica a cielo aperto
80.15.11 ↔	Artrotomia artroscopica dell'anca, asportazione di corpo libero intra-articolare	81.40.20 ↔	Perforazione subcondrale dell'anca con inserzione di impianto acellulare, per via artroscopica
80.15.12 ↔	Artrotomia artroscopica dell'anca, impianto o rimozione di sistema di somministrazione farmacologica	81.40.21 ↔	Perforazione subcondrale dell'anca con inserzione di impianto acellulare, chirurgica a cielo aperto
80.15.20 ↔	Artrotomia dell'anca, Lavaggio articolare con drenaggio	81.40.30 ↔	Artroplastica dell'anca con osteotomia delle ossa pelviche, altra osteotomia
80.15.21 ↔	Artrotomia dell'anca, Asportazione di corpo libero intra-articolare	81.40.31 ↔	Artroplastica dell'anca con osteotomia delle ossa pelviche, tripla osteotomia
80.15.99 ↔	Altra artrotomia dell'anca, altro	81.40.32 ↔	Tettoplastica acetabolare dell'anca
80.35.00 ↔	Biopsia delle strutture articolari dell'anca, NAS	81.40.33 ↔	Resezione dell'anca secondo Girdlestone, primaria
80.35.20 ↔	Biopsia artroscopica delle strutture articolari dell'anca	81.40.34 ↔	Ricostruzione del labbro acetabolare, chirurgica a cielo aperto
80.35.30 ↔	Biopsia a cielo aperto delle strutture articolari dell'anca	81.40.35 ↔	Ricostruzione del labbro acetabolare, per via artroscopica
80.35.99 ↔	Biopsia delle strutture articolari dell'anca, altro	81.40.99 ↔	Riparazione dell'anca, altro
81.21 ↔	Artrodesi dell'anca	81.53 ↔	Revisione senza sostituzione di protesi di anca
81.29.10 ↔	Artrodesi dell'articolazione sacroiliaca	81.9A.1B ↔	Innesto di cartilagine e impianto di colture tissutali prodotte in vitro, anca, per via artroscopica
81.29.20 ↔	Artrodesi della sinfisi pubica	81.9A.2B ↔	Innesto di cartilagine e impianto di colture tissutali prodotte in vitro, anca, chirurgica a cielo aperto
81.40.00 ↔	Riparazione dell'anca, NAS	84.28 ↔	Reimpianto della coscia
81.40.18 ↔	Perforazione subcondrale dell'anca, per via artroscopica		

### Procedura I08-6

84.53.00 ↔	Impianto di dispositivo interno di allungamento di ossa degli arti con trazione cinetica, NAS	84.53.11 ↔	Impianto di sistema interno di allungamento o trasporto di ossa motorizzato
84.53.10 ↔	Impianto di sistema interno di allungamento o trasporto di ossa non motorizzato	84.53.99 ↔	Impianto di dispositivo interno di allungamento di ossa degli arti con trazione cinetica, altro

### Procedura I08-7

77.25.10 ↔	Osteotomia cuneiforme del collo femorale	78.09.91 ↔	Innesto osseo di altre ossa specificate, escluse quelle facciali, con peduncolo vascolare senza anastomosi microvascolare
77.25.20 ↔	Osteotomia cuneiforme del resto del femore	78.15.10 ↔	Riduzione aperta di frattura del collo femorale e del femore prossimale con fissatore esterno
77.25.99 ↔	Osteotomia cuneiforme del femore, altro	78.15.20 ↔	Riduzione aperta di frattura della diafisi femorale con fissatore esterno
77.29.10 ↔	Osteotomia cuneiforme di falangi delle mani	78.15.30 ↔	Riduzione chiusa di frattura del femore distale con fissatore esterno
77.29.40 ↔	Osteotomia cuneiforme di falangi dei piedi	78.15.31 ↔	Riduzione aperta di frattura del femore distale con fissatore esterno
77.35.10 ↔	Osteotomia rotativa del collo femorale	78.15.40 ↔	Riduzione chiusa di altra frattura del femore con fissatore esterno
77.35.11 ↔	Corticotomia per osteogenesi distrattiva del collo femorale	78.15.99 ↔	Applicazione di fissatore esterno del femore (Incl. Riduzione di frattura), altro
77.35.12 ↔	Osteotomia complessa (pluridimensionale) (con correzione assiale) del collo femorale	78.19.20 ↔	Riduzione chiusa di frattura delle ossa pelviche con fissatore esterno
77.35.19 ↔	Altra sezione del collo femorale	78.19.21 ↔	Riduzione aperta di frattura dell'acetabolo mediante fissazione / transfissazione con fissatore esterno
77.35.20 ↔	Osteotomia rotativa di altre parti del femore	78.19.22 ↔	Riduzione aperta di frattura di altre parti delle ossa pelviche con fissatore esterno
77.35.21 ↔	Corticotomia per osteogenesi distrattiva di altre parti del femore	78.25.00 ↔	Accorciamento del femore, NAS
77.35.22 ↔	Osteotomia complessa (pluridimensionale) (con correzione assiale) di altre parti del femore	78.25.10 ↔	Epifisiodesi temporanea del collo femorale
77.35.24 ↔	Osteotomia trocanterica durante lussazione chirurgica dell'anca	78.25.11 ↔	Epifisiodesi permanente del collo femorale
77.35.99 ↔	Altra sezione del femore, altro	78.25.12 ↔	Epifisiolisi terapeutica del collo femorale
77.95 ↔	Ostectomia totale del femore	78.25.19 ↔	Altra accorciamento del collo femorale
77.99.10 ↔	Ostectomia totale di falangi delle mani	78.25.20 ↔	Epifisiodesi temporanea di altre parti del femore
78.05.11 ↔	Innesto osseo del femore, con peduncolo vascolare senza anastomosi microvascolare	78.25.21 ↔	Epifisiodesi permanente di altre parti del femore
78.05.13 ↔	Innesto osteocondrale del femore, autogeno e allogenic	78.25.22 ↔	Epifisiolisi terapeutica di altre parti del femore
78.09.11 ↔	Innesto osseo di falangi delle mani, con peduncolo vascolare senza anastomosi microvascolare	78.25.99 ↔	Accorciamento del femore, altro
78.09.13 ↔	Innesto osteocondrale di falangi delle mani, autogeno e allogenic	78.31 ↔	Allungamento di scapola e clavicola
78.09.31 ↔	Innesto osseo delle ossa pelviche, con peduncolo vascolare senza anastomosi microvascolare	78.35.00 ↔	Allungamento del femore, NAS
78.09.33 ↔	Innesto osteocondrale delle ossa pelviche, autogeno e allogenic	78.35.10 ↔	Allungamento del collo femorale
		78.35.19 ↔	Allungamento di altre parti del femore
		78.35.99 ↔	Allungamento del femore, altro

78.39.10 ↔	Allungamento di falangi delle mani	7A.28.31 ↔	Osteotomia della colonna vertebrale, grado III
78.39.20 ↔	Allungamento di ossa pelviche	7A.28.41 ↔	Osteotomia della colonna vertebrale, grado IV
78.45 ↔	Altri interventi di riparazione o plastica sul femore	80.05.15 ↔	Rimozione di protesi totale dell'anca
78.55.00 ↔	Fissazione interna del femore senza riduzione di frattura, NAS	80.05.16 ↔	Rimozione di protesi totale dell'anca, protesi speciale
78.55.10 ↔	Revisione senza sostituzione di materiale di osteosintesi del femore	80.05.17 ↔	Rimozione di stelo nonché testa femorale di protesi dell'anca
78.55.99 ↔	Fissazione interna del femore senza riduzione di frattura, altro	80.05.18 ↔	Rimozione di stelo, testa femorale nonché inserto di protesi dell'anca
78.95 ↔	Inserzione di stimolatore di crescita ossea sul femore	80.05.1D ↔	Rimozione di testa femorale, inserto nonché coppa acetabolare di protesi dell'anca
79.15.10 ↔	Riduzione chiusa di frattura del femore distale, con fissazione interna	80.05.1E ↔	Rimozione di inserto nonché coppa acetabolare di protesi dell'anca
79.15.20 ↔	Riduzione chiusa di altra frattura del femore, con fissazione interna	80.05.1F ↔	Rimozione di coppa di sostegno nonché coppa acetabolare di protesi dell'anca
79.15.99 ↔	Riduzione chiusa di frattura del femore, con fissazione interna, altro	80.05.1G ↔	Rimozione di coppa di sostegno, coppa acetabolare nonché testa femorale di protesi dell'anca
79.25 ↔	Riduzione aperta di frattura del femore, senza fissazione interna	80.05.99 ↔	Rimozione di protesi dell'anca, altro
79.29.10 ↔	Riduzione aperta di frattura semplice di clavicola e scapola, senza fissazione interna	80.15.10 ↔	Artrotomia artroscopica dell'anca, lavaggio articolare con drenaggio
79.29.11 ↔	Riduzione aperta di frattura pluriframmentaria di clavicola e scapola, senza fissazione interna	80.15.11 ↔	Artrotomia artroscopica dell'anca, asportazione di corpo libero intra-articolare
79.29.99 ↔	Riduzione aperta di frattura di altre ossa specificate, escluse quelle facciali, senza fissazione interna, altro	80.15.12 ↔	Artrotomia artroscopica dell'anca, impianto o rimozione di sistema di somministrazione farmacologica
79.35.00 ↔	Riduzione aperta di frattura del femore, con fissazione interna, NAS	80.15.20 ↔	Artrotomia dell'anca, Lavaggio articolare con drenaggio
79.35.10 ↔	Riduzione aperta di frattura della testa femorale, con fissazione interna	80.15.21 ↔	Artrotomia dell'anca, Asportazione di corpo libero intra-articolare
79.35.11 ↔	Riduzione aperta di frattura del collo femorale e del femore prossimale, con fissazione interna	80.15.99 ↔	Altra artrotomia dell'anca, altro
79.35.12 ↔	Riduzione aperta di frattura della diafisi femorale, con fissazione interna	81.21 ↔	Artrodesi dell'anca
79.35.13 ↔	Riduzione aperta di frattura del femore distale, con fissazione interna	81.40.18 ↔	Perforazione subcondrale dell'anca, per via artroscopica
79.35.99 ↔	Riduzione aperta di frattura del femore, con fissazione interna, altro	81.40.19 ↔	Perforazione subcondrale dell'anca, chirurgica a cielo aperto
79.39.00 ↔	Riduzione aperta di frattura di altre ossa specificate, escluse quelle facciali, con fissazione interna, NAS	81.40.20 ↔	Perforazione subcondrale dell'anca con inserzione di impianto acellulare, per via artroscopica
79.39.11 ↔	Riduzione aperta di frattura pluriframmentaria di clavicola e scapola, con fissazione interna	81.40.21 ↔	Perforazione subcondrale dell'anca con inserzione di impianto acellulare, chirurgica a cielo aperto
79.39.14 ↔	Riduzione aperta di frattura pluriframmentaria delle coste, con fissazione interna	81.40.30 ↔	Artroplastica dell'anca con osteotomia delle ossa pelviche, altra osteotomia
79.39.15 ↔	Riduzione aperta di frattura pluriframmentaria dello sterno, con fissazione interna	81.40.31 ↔	Artroplastica dell'anca con osteotomia delle ossa pelviche, tripla osteotomia
79.39.20 ↔	Riduzione aperta di frattura dell'acetabolo, con fissazione interna	81.40.32 ↔	Tettoplastica acetabolare dell'anca
79.39.29 ↔	Riduzione aperta di frattura di altre parti delle ossa pelviche, con fissazione interna	81.40.33 ↔	Resezione dell'anca secondo Girdlestone, primaria
79.39.99 ↔	Riduzione aperta di frattura di altre ossa specificate, escluse quelle facciali, con fissazione interna, altro	81.40.34 ↔	Ricostruzione del labbro acetabolare, chirurgica a cielo aperto
79.55 ↔	Riduzione aperta di epifisiolisi del femore	81.40.35 ↔	Ricostruzione del labbro acetabolare, per via artroscopica
79.85 ↔	Riduzione aperta di lussazione dell'anca	81.40.99 ↔	Riparazione dell'anca, altro
79.89.00 ↔	Riduzione aperta di lussazione in altra sede specificata, NAS	81.97.15 ↔	Revisione e sostituzione di endoprotesi del polso
79.89.10 ↔	Riduzione aperta di lussazione sterno-clavicolare	81.97.16 ↔	Revisione e sostituzione di endoprotesi dell'articolazione della base del pollice
79.89.20 ↔	Riduzione aperta di lussazione ileo-sacrale	81.97.17 ↔	Revisione e sostituzione di altra endoprotesi delle articolazioni delle dita delle mani
79.89.30 ↔	Riduzione aperta di lussazione della sinfisi	81.9A.1B ↔	Innesto di cartilagine e impianto di colture tissutali prodotte in vitro, anca, per via artroscopica
79.89.99 ↔	Riduzione aperta di lussazione in altra sede specificata, altro	81.9A.2B ↔	Innesto di cartilagine e impianto di colture tissutali prodotte in vitro, anca, chirurgica a cielo aperto
		84.28 ↔	Reimpianto della coscia

## Procedura I08-8

04.03.00 ↔	Sezione o compressione mirata di altri nervi cranici e periferici, NAS	04.3X.11 ↔	Sutura epineurale del plesso brachiale, primaria
04.03.10 ↔	Sezione o compressione mirata del nervo vestibolo-cocleare	04.3X.12 ↔	Sutura epineurale di nervi della spalla, primaria
04.03.11 ↔	Sezione o compressione mirata del tratto intracranico di altri nervi cranici e gangli	04.3X.13 ↔	Sutura epineurale di nervi del braccio, primaria
04.03.20 ↔	Sezione o compressione mirata di nervi cranici nel tratto extracranico	04.3X.14 ↔	Sutura epineurale di nervi della mano, primaria
04.03.30 ↔	Sezione o compressione mirata del plesso brachiale	04.3X.15 ↔	Sutura epineurale di nervi del tronco, primaria
04.03.31 ↔	Sezione o compressione mirata di nervi della spalla	04.3X.16 ↔	Sutura epineurale di nervi della gamba (incl. plesso lombosacrale, inguine, pavimento pelvico), primaria
04.03.32 ↔	Sezione o compressione mirata di nervi del braccio e della mano	04.3X.17 ↔	Sutura epineurale di nervi del piede, primaria
04.03.33 ↔	Sezione o compressione mirata di nervi del tronco e delle estremità inferiori	04.3X.19 ↔	Sutura epineurale di altri nervi cranici o periferici, primaria
04.03.99 ↔	Sezione o compressione mirata di altri nervi cranici e periferici, altro	04.3X.20 ↔	Sutura epineurale del tratto extracranico di nervi cranici, secondaria
04.04.00 ↔	Altra incisione dei nervi cranici e periferici, NAS	04.3X.21 ↔	Sutura epineurale del plesso brachiale, secondaria
04.04.10 ↔	Altra incisione del nervo vestibolo-cocleare	04.3X.22 ↔	Sutura epineurale di nervi della spalla, secondaria
04.04.11 ↔	Altra incisione del tratto intracranico di altri nervi cranici e gangli	04.3X.23 ↔	Sutura epineurale di nervi del braccio, secondaria
04.04.20 ↔	Altra incisione del tratto extracranico di nervi cranici	04.3X.24 ↔	Sutura epineurale di nervi della mano, secondaria
04.04.30 ↔	Altra incisione del plesso brachiale	04.3X.25 ↔	Sutura epineurale di nervi del tronco, secondaria
04.04.31 ↔	Altra incisione di nervi della spalla	04.3X.26 ↔	Sutura epineurale di nervi della gamba (incl. plesso lombosacrale, inguine, pavimento pelvico), secondaria
04.04.32 ↔	Altra incisione di nervi del braccio e della mano	04.3X.27 ↔	Sutura epineurale di nervi del piede, secondaria
04.04.33 ↔	Altra incisione di nervi del tronco e delle estremità inferiori	04.3X.29 ↔	Sutura epineurale di altri nervi cranici o periferici, secondaria
04.04.99 ↔	Altra incisione dei nervi cranici e periferici, altro	04.3X.30 ↔	Sutura interfascicolare del tratto extracranico di nervi cranici, primaria
04.06.00 ↔	Altre gangliectomie di nervi cranici o periferici, NAS	04.3X.31 ↔	Sutura interfascicolare del plesso brachiale, primaria
04.06.10 ↔	Gangliectomia di gangli intracranici	04.3X.32 ↔	Sutura interfascicolare di nervi della spalla, primaria
04.06.20 ↔	Gangliectomia di altri gangli periferici	04.3X.33 ↔	Sutura interfascicolare di nervi del braccio, primaria
04.06.99 ↔	Altra gangliectomia di gangli cranici o periferici, altro	04.3X.34 ↔	Sutura interfascicolare di nervi della mano, primaria
04.07.00 ↔	Altra resezione o asportazione di nervi cranici e periferici, NAS	04.3X.35 ↔	Sutura interfascicolare di nervi del tronco, primaria
04.07.10 ↔	Resezione di nervi per innesto	04.3X.36 ↔	Sutura interfascicolare di nervi della gamba (incl. plesso lombosacrale, inguine, pavimento pelvico), primaria
04.07.11 ↔	Rimozione di innesto di nervo	04.3X.37 ↔	Sutura interfascicolare di nervi del piede, primaria
04.07.20 ↔	Altra resezione o asportazione di nervi intracranici	04.3X.39 ↔	Sutura interfascicolare di altri nervi cranici e periferici, primaria
04.07.30 ↔	Altra resezione o asportazione del tratto extracranico di nervi cranici	04.3X.40 ↔	Sutura interfascicolare del tratto extracranico di nervi cranici, secondaria
04.07.40 ↔	Altra resezione o asportazione del plesso brachiale	04.3X.41 ↔	Sutura interfascicolare del plesso brachiale, secondaria
04.07.41 ↔	Altra resezione o asportazione di nervi della spalla	04.3X.42 ↔	Sutura interfascicolare di nervi della spalla, secondaria
04.07.42 ↔	Altra resezione o asportazione di nervi del braccio e della mano	04.3X.43 ↔	Sutura interfascicolare di nervi del braccio, secondaria
04.07.43 ↔	Altra resezione o asportazione di nervi del tronco e delle estremità inferiori	04.3X.44 ↔	Sutura interfascicolare di nervi della mano, secondaria
04.07.99 ↔	Altra resezione o asportazione di nervi cranici e periferici, altro	04.3X.45 ↔	Sutura interfascicolare di nervi del tronco, secondaria
04.08.00 ↔	Fenestrazione della guaina del nervo ottico, NAS	04.3X.46 ↔	Sutura interfascicolare di nervi della gamba (incl. plesso lombosacrale, inguine, pavimento pelvico), secondaria
04.08.10 ↔	Altri interventi sul nervo ottico	04.3X.47 ↔	Sutura interfascicolare di nervi del piede, secondaria
04.08.99 ↔	Fenestrazione della guaina del nervo ottico, altro	04.3X.49 ↔	Sutura interfascicolare di altri nervi cranici e periferici, secondaria
04.2X.00 ↔	Distruzione di nervi cranici e periferici e di gangli, NAS	04.3X.99 ↔	Suture di nervi cranici e periferici, altro
04.2X.10 ↔	Distruzione del tratto intracranico di nervi e gangli cranici	04.42.00 ↔	Altra decompressione di nervi cranici, NAS
04.2X.20 ↔	Distruzione del tratto extracranico di nervi cranici	04.42.10 ↔	Altra decompressione di nervi cranici, intracranica
04.2X.30 ↔	Distruzione del plesso brachiale	04.42.20 ↔	Altra decompressione di nervi cranici, extracranica
04.2X.31 ↔	Distruzione di nervi della spalla	04.42.99 ↔	Altra decompressione di nervi cranici, altro
04.2X.32 ↔	Distruzione di nervi del braccio e della mano	04.43.00 ↔	Liberazione del tunnel carpale, NAS
04.2X.33 ↔	Distruzione di nervi del tronco e del plesso lombosacrale	04.43.10 ↔	Liberazione del tunnel carpale, per via endoscopica
04.2X.34 ↔	Distruzione di nervi della gamba e del piede	04.43.99 ↔	Liberazione del tunnel carpale, altro
04.2X.39 ↔	Distruzione di altri nervi o gangli periferici	04.44 ↔	Liberazione del tunnel tarsale
04.2X.99 ↔	Distruzione di nervi cranici e periferici e di gangli, altro	04.49.00 ↔	Altre decompressioni di nervi periferici o di gangli o separazione di aderenze, NAS
04.3X.00 ↔	Suture di nervi cranici e periferici, NAS	04.49.10 ↔	Altra decompressione o separazione di aderenze del plesso brachiale
04.3X.10 ↔	Sutura epineurale del tratto extracranico di nervi cranici, primaria		

04.49.11 ↔	Altra decompressione o separazione di aderenze di nervi della spalla	04.74.10 ↔	Anastomosi fascio-fasciale di nervo
04.49.12 ↔	Altra decompressione o separazione di aderenze di nervi del braccio	04.74.11 ↔	Anastomosi intercosto-fascicolare di nervo
04.49.13 ↔	Altra decompressione o separazione di aderenze di nervi della mano	04.74.99 ↔	Altre anastomosi di nervi cranici o periferici, altro
04.49.14 ↔	Altra decompressione o separazione di aderenze del plesso lombosacrale, inguine e pavimento pelvico	04.75 ↔	Revisione di pregressa ricostruzione di nervi cranici e periferici
04.49.15 ↔	Altra decompressione o separazione di aderenze di nervi della gamba	04.76 ↔	Riparazione di lesioni traumatiche di vecchia data di nervi cranici e periferici
04.49.16 ↔	Altra decompressione o separazione di aderenze di nervi del piede	04.79.09 ↔	Altra neuroplastica, altro
04.49.99 ↔	Altra decompressione o separazione di aderenze di altri nervi periferici o gangli	04.79.10 ↔	Innesto nonché trasposizione del tratto extracranico di nervi cranici con sutura epineurale
04.51.00 ↔	Innesto di nervi cranici o periferici, NAS	04.79.11 ↔	Innesto nonché trasposizione del plesso brachiale con sutura epineurale
04.51.09 ↔	Innesto di nervi cranici o periferici, altro	04.79.12 ↔	Innesto nonché trasposizione di nervi della spalla con sutura epineurale
04.51.10 ↔	Innesto del tratto extracranico di nervi cranici	04.79.13 ↔	Innesto nonché trasposizione di nervi del braccio e della mano con sutura epineurale
04.51.11 ↔	Innesto del plesso brachiale e di nervi della spalla	04.79.14 ↔	Innesto nonché trasposizione di nervi del tronco e delle estremità inferiori con sutura epineurale
04.51.12 ↔	Innesto di nervi del braccio e della mano	04.79.19 ↔	Innesto nonché trasposizione del tratto extracranico di nervi cranici con sutura epineurale, altro
04.51.13 ↔	Innesto di nervi del tronco e delle estremità inferiori	04.79.20 ↔	Innesto nonché trasposizione di nervo con sutura interfascicolare
04.51.19 ↔	Innesto di altri nervi cranici o periferici	04.79.21 ↔	Innesto nonché trasposizione del tratto extracranico di nervi cranici con sutura interfascicolare
04.6X.00 ↔	Trasposizione di nervi cranici e periferici, NAS	04.79.22 ↔	Innesto nonché trasposizione del plesso brachiale con sutura interfascicolare
04.6X.10 ↔	Trasposizione del tratto extracranico di nervi cranici con sutura epineurale primaria	04.79.23 ↔	Innesto nonché trasposizione di nervi della spalla con sutura interfascicolare
04.6X.11 ↔	Trasposizione del tratto extracranico di nervi cranici con sutura epineurale secondaria	04.79.24 ↔	Innesto nonché trasposizione di nervi del braccio e della mano con sutura interfascicolare
04.6X.12 ↔	Trasposizione del tratto extracranico di nervi cranici con sutura interfascicolare primaria e secondaria	04.79.25 ↔	Innesto nonché trasposizione di nervi del tronco e delle estremità inferiori con sutura interfascicolare
04.6X.20 ↔	Trasposizione del plesso brachiale con sutura epineurale primaria	04.79.29 ↔	Innesto nonché trasposizione di nervo con sutura interfascicolare, altro
04.6X.21 ↔	Trasposizione del plesso brachiale con sutura epineurale secondaria	04.93.10 ↔	Rimozione di elettrodo(i) di neurostimolatore periferico, elettrodo cilindrico, sistema a elettrodo singolo
04.6X.22 ↔	Trasposizione del plesso brachiale con sutura interfascicolare primaria	04.93.11 ↔	Rimozione di elettrodo(i) di neurostimolatore periferico, elettrodo cilindrico, sistema a più elettrodi
04.6X.23 ↔	Trasposizione del plesso brachiale con sutura interfascicolare secondaria	04.93.20 ↔	Rimozione di elettrodo(i) di neurostimolatore periferico, elettrodo piatto, sistema a elettrodo singolo
04.6X.30 ↔	Trasposizione di nervi della spalla con sutura epineurale primaria e secondaria	04.93.21 ↔	Rimozione di elettrodo(i) di neurostimolatore periferico, elettrodo piatto, sistema a più elettrodi
04.6X.31 ↔	Trasposizione di nervi della spalla con sutura interfascicolare primaria e secondaria	04.93.40 ↔	Rimozione di elettrodo del nervo vago
04.6X.40 ↔	Trasposizione di nervi del braccio con sutura epineurale primaria	04.93.99 ↔	Rimozione di elettrodo(i) di neurostimolatore periferico, altro
04.6X.41 ↔	Trasposizione di nervi del braccio con sutura epineurale secondaria	04.94.11 ↔	Revisione senza sostituzione di elettrodo(i) di neurostimolatore periferico, elettrodo cilindrico, sistema a elettrodo singolo
04.6X.42 ↔	Trasposizione di nervi del braccio con sutura interfascicolare primaria	04.94.12 ↔	Revisione senza sostituzione di elettrodo(i) di neurostimolatore periferico, elettrodo cilindrico, sistema a più elettrodi
04.6X.43 ↔	Trasposizione di nervi del braccio con sutura interfascicolare secondaria	04.94.13 ↔	Revisione senza sostituzione di elettrodo(i) di neurostimolatore periferico, elettrodo piatto, sistema a elettrodo singolo
04.6X.50 ↔	Trasposizione di nervi del tronco e delle estremità inferiori con sutura epineurale primaria e secondaria	04.94.14 ↔	Revisione senza sostituzione di elettrodo(i) di neurostimolatore periferico, elettrodo piatto, sistema a più elettrodi
04.6X.51 ↔	Trasposizione di nervi del tronco e delle estremità inferiori con sutura interfascicolare primaria e secondaria	04.94.15 ↔	Revisione senza sostituzione di elettrodo stimolatore del nervo vago
04.6X.60 ↔	Trasposizione di nervi della mano con sutura interfascicolare primaria e secondaria	04.94.99 ↔	Revisione senza sostituzione di elettrodo(i) di neurostimolatore periferico, altro
04.6X.70 ↔	Trasposizione con neurolisi e decompressione del tratto extracranico di nervi cranici	04.99.00 ↔	Altri interventi sui nervi cranici e periferici, NAS
04.6X.71 ↔	Trasposizione con neurolisi e decompressione del plesso brachiale o di nervi della spalla	04.99.10 ↔	Impianto o sostituzione di neuroprotesi periferica
04.6X.72 ↔	Trasposizione con neurolisi e decompressione di nervi del braccio	04.99.11 ↔	Revisione senza sostituzione di neuroprotesi periferica
04.6X.73 ↔	Trasposizione con neurolisi e decompressione di nervi della mano	04.99.12 ↔	Rimozione di neuroprotesi periferica
04.6X.74 ↔	Trasposizione con neurolisi e decompressione di nervi del tronco e delle estremità inferiori	04.99.99 ↔	Altri interventi sui nervi cranici e periferici, altro
04.6X.75 ↔	Trasposizione di altri nervi cranici e periferici	05.0 ↔	Sezione di nervo o ganglio simpatico
04.6X.99 ↔	Trasposizione di nervi cranici e periferici, altro		
04.71 ↔	Anastomosi ipoglosso-facciale		
04.72 ↔	Anastomosi accessorio-facciale		
04.73 ↔	Anastomosi accessorio-ipoglosso		
04.74.00 ↔	Altre anastomosi di nervi cranici o periferici, NAS		

05.21 ↔	Gangliectomia sfenopalatina	83.81.10 ↔	Innesto tendineo, Testa e collo
05.22 ↔	Simpatectomia cervicale	83.81.11 ↔	Innesto tendineo, Spalla e ascella
05.23 ↔	Simpatectomia lombare	83.81.12 ↔	Innesto tendineo, Braccio e gomito
05.24 ↔	Simpatectomia presacrale	83.81.13 ↔	Innesto tendineo, Avambraccio
05.25 ↔	Simpatectomia periarteriosa	83.81.14 ↔	Innesto tendineo, Parete toracica, addome e dorso
05.26 ↔	Simpatectomia toracica	83.81.15 ↔	Innesto tendineo, Regione inguinale e genitale e natiche
05.29 ↔	Altre simpatectomie e gangliectomie	83.81.16 ↔	Innesto tendineo, Estremità inferiore
05.81 ↔	Riparazione di nervo o ganglio simpatico	83.81.19 ↔	Innesto tendineo, Altra localizzazione
05.89 ↔	Altri interventi su nervi o gangli simpatici	83.82.10 ↔	Innesto di fascia, Testa e collo
29.92 ↔	Sezione del nervo glossofaringeo	83.82.11 ↔	Innesto di fascia, Spalla e ascella
31.91 ↔	Sezione del nervo laringeo	83.82.12 ↔	Innesto di fascia, Braccio e gomito
33.31 ↔	Distruzione del nervo frenico per collassamento del polmone	83.82.13 ↔	Innesto di fascia, Avambraccio
81.82.46 ↔	Ricostruzione plastica della cuffia dei rotatori, trasferimento di tendine del muscolo gran dorsale	83.82.14 ↔	Innesto di fascia, Parete toracica, addome e dorso
81.82.47 ↔	Ricostruzione plastica della cuffia dei rotatori, trasferimento di tendine del muscolo gran pettorale	83.82.15 ↔	Innesto di fascia, Regione inguinale e genitale e natiche
83.43.10 ↔	Prelievo di lembo miocutaneo per innesto	83.82.16 ↔	Innesto di fascia, Estremità inferiore
83.43.11 ↔	Prelievo di lembo osteomiocutaneo o osteofasciocutaneo per innesto	83.82.19 ↔	Innesto di fascia, Altra localizzazione
83.43.99 ↔	Asportazione di muscoli o fasce per innesto, altro	83.82.20 ↔	Innesto di lembo muscolare o fasciale locale, Testa e collo
83.71.10 ↔	Avanzamento di tendini, Testa e collo	83.82.21 ↔	Innesto di lembo muscolare o fasciale locale, Spalla e ascella
83.71.11 ↔	Avanzamento di tendini, Spalla e ascella	83.82.22 ↔	Innesto di lembo muscolare o fasciale locale, Braccio e gomito
83.71.12 ↔	Avanzamento di tendini, Braccio e gomito	83.82.23 ↔	Innesto di lembo muscolare o fasciale locale, Avambraccio
83.71.13 ↔	Avanzamento di tendini, Avambraccio	83.82.24 ↔	Innesto di lembo muscolare o fasciale locale, Parete toracica, addome e dorso
83.71.14 ↔	Avanzamento di tendini, Parete toracica, addome e dorso	83.82.25 ↔	Innesto di lembo muscolare o fasciale locale, Regione inguinale e genitale e natiche
83.71.15 ↔	Avanzamento di tendini, Regione inguinale e genitale e natiche	83.82.26 ↔	Innesto di lembo muscolare o fasciale locale, Estremità inferiore
83.71.16 ↔	Avanzamento di tendini, Estremità inferiore	83.82.29 ↔	Innesto di lembo muscolare o fasciale locale, Altra localizzazione
83.71.19 ↔	Avanzamento di tendini, Altra localizzazione	83.82.30 ↔	Innesto di lembo osteomiocutaneo o osteofasciocutaneo, Testa e collo
83.71.99 ↔	Avanzamento di tendini, altro	83.82.31 ↔	Innesto di lembo osteomiocutaneo o osteofasciocutaneo, Spalla e ascella
83.76.10 ↔	Altra trasposizione di tendini, Testa e collo	83.82.32 ↔	Innesto di lembo osteomiocutaneo o osteofasciocutaneo, Braccio e gomito
83.76.11 ↔	Altra trasposizione di tendini, Spalla e ascella	83.82.33 ↔	Innesto di lembo osteomiocutaneo o osteofasciocutaneo, Avambraccio
83.76.12 ↔	Altra trasposizione di tendini, Braccio e gomito	83.82.34 ↔	Innesto di lembo osteomiocutaneo o osteofasciocutaneo, Parete toracica, addome e dorso
83.76.13 ↔	Altra trasposizione di tendini, Avambraccio	83.82.35 ↔	Innesto di lembo osteomiocutaneo o osteofasciocutaneo, Regione inguinale e genitale e natiche
83.76.14 ↔	Altra trasposizione di tendini, Parete toracica e dorso	83.82.36 ↔	Innesto di lembo osteomiocutaneo o osteofasciocutaneo, Estremità inferiore
83.76.15 ↔	Altra trasposizione di tendini, Regione inguinale e genitale e natiche	83.82.39 ↔	Innesto di lembo osteomiocutaneo o osteofasciocutaneo, Altra localizzazione
83.76.16 ↔	Altra trasposizione di tendini, Estremità inferiore		
83.76.19 ↔	Altra trasposizione di tendini, Altra localizzazione		
83.78.10 ↔	Trasferimento di tendini, Testa e collo		
83.78.11 ↔	Trasferimento di tendini, Spalla e ascella		
83.78.12 ↔	Trasferimento di tendini, Braccio e gomito		
83.78.13 ↔	Trasferimento di tendini, Avambraccio		
83.78.14 ↔	Trasferimento di tendini, Parete toracica, addome e dorso		
83.78.15 ↔	Trasferimento di tendini, Regione inguinale e genitale e natiche		
83.78.16 ↔	Trasferimento di tendini, Estremità inferiore		
83.78.19 ↔	Trasferimento di tendini, Altra localizzazione		
83.79 ↔	Altra trasposizione di muscoli		

### Procedura I08-9

02.51.00 ↔	Sinangiosi, NAS	04.03.30 ↔	Sezione o compressione mirata del plesso brachiale
02.51.11 ↔	Encefalo-duro-arterio-sinangiosi [EDAS]	04.03.31 ↔	Sezione o compressione mirata di nervi della spalla
02.51.12 ↔	Encefalo-duro-sinangiosi [EDS]	04.03.32 ↔	Sezione o compressione mirata di nervi del braccio e della mano
02.51.14 ↔	Encefalo-mio-sinangiosi [EMS]	04.03.33 ↔	Sezione o compressione mirata di nervi del tronco e delle estremità inferiori
02.51.15 ↔	Encefalo-galea-periostio-sinangiosi [EGPS]	04.03.99 ↔	Sezione o compressione mirata di altri nervi cranici e periferici, altro
02.51.99 ↔	Sinangiosi, altro	04.04.00 ↔	Altra incisione dei nervi cranici e periferici, NAS
04.03.00 ↔	Sezione o compressione mirata di altri nervi cranici e periferici, NAS	04.04.10 ↔	Altra incisione del nervo vestibolo-cocleare
04.03.10 ↔	Sezione o compressione mirata del nervo vestibolo-cocleare	04.04.11 ↔	Altra incisione del tratto intracranico di altri nervi cranici e gangli
04.03.11 ↔	Sezione o compressione mirata del tratto intracranico di altri nervi cranici e gangli	04.04.20 ↔	Altra incisione del tratto extracranico di nervi cranici
04.03.20 ↔	Sezione o compressione mirata di nervi cranici nel tratto extracranico		

04.04.30 ↔	Altra incisione del plesso brachiale	04.3X.31 ↔	Sutura interfascicolare del plesso brachiale, primaria
04.04.31 ↔	Altra incisione di nervi della spalla	04.3X.32 ↔	Sutura interfascicolare di nervi della spalla, primaria
04.04.32 ↔	Altra incisione di nervi del braccio e della mano	04.3X.33 ↔	Sutura interfascicolare di nervi del braccio, primaria
04.04.33 ↔	Altra incisione di nervi del tronco e delle estremità inferiori	04.3X.34 ↔	Sutura interfascicolare di nervi della mano, primaria
04.04.99 ↔	Altra incisione dei nervi cranici e periferici, altro	04.3X.35 ↔	Sutura interfascicolare di nervi del tronco, primaria
04.06.00 ↔	Altre gangliectomie di nervi cranici o periferici, NAS	04.3X.36 ↔	Sutura interfascicolare di nervi della gamba (incl. plesso lombosacrale, inguine, pavimento pelvico), primaria
04.06.10 ↔	Gangliectomia di gangli intracranici	04.3X.37 ↔	Sutura interfascicolare di nervi del piede, primaria
04.06.20 ↔	Gangliectomia di altri gangli periferici	04.3X.39 ↔	Sutura interfascicolare di altri nervi cranici e periferici, primaria
04.06.99 ↔	Altra gangliectomia di gangli cranici o periferici, altro	04.3X.40 ↔	Sutura interfascicolare del tratto extracranico di nervi cranici, secondaria
04.07.00 ↔	Altra resezione o asportazione di nervi cranici e periferici, NAS	04.3X.41 ↔	Sutura interfascicolare del plesso brachiale, secondaria
04.07.10 ↔	Resezione di nervi per innesto	04.3X.42 ↔	Sutura interfascicolare di nervi della spalla, secondaria
04.07.11 ↔	Rimozione di innesto di nervo	04.3X.43 ↔	Sutura interfascicolare di nervi del braccio, secondaria
04.07.20 ↔	Altra resezione o asportazione di nervi intracranici	04.3X.44 ↔	Sutura interfascicolare di nervi della mano, secondaria
04.07.30 ↔	Altra resezione o asportazione del tratto extracranico di nervi cranici	04.3X.45 ↔	Sutura interfascicolare di nervi del tronco, secondaria
04.07.40 ↔	Altra resezione o asportazione del plesso brachiale	04.3X.46 ↔	Sutura interfascicolare di nervi della gamba (incl. plesso lombosacrale, inguine, pavimento pelvico), secondaria
04.07.41 ↔	Altra resezione o asportazione di nervi della spalla	04.3X.47 ↔	Sutura interfascicolare di nervi del piede, secondaria
04.07.42 ↔	Altra resezione o asportazione di nervi del braccio e della mano	04.3X.49 ↔	Sutura interfascicolare di altri nervi cranici e periferici, secondaria
04.07.43 ↔	Altra resezione o asportazione di nervi del tronco e delle estremità inferiori	04.3X.99 ↔	Suture di nervi cranici e periferici, altro
04.07.99 ↔	Altra resezione o asportazione di nervi cranici e periferici, altro	04.42.00 ↔	Altra decompressione di nervi cranici, NAS
04.08.00 ↔	Fenestrazione della guaina del nervo ottico, NAS	04.42.10 ↔	Altra decompressione di nervi cranici, intracranica
04.08.10 ↔	Altri interventi sul nervo ottico	04.42.20 ↔	Altra decompressione di nervi cranici, extracranica
04.08.99 ↔	Fenestrazione della guaina del nervo ottico, altro	04.42.99 ↔	Altra decompressione di nervi cranici, altro
04.2X.00 ↔	Distruzione di nervi cranici e periferici e di gangli, NAS	04.43.00 ↔	Liberazione del tunnel carpale, NAS
04.2X.10 ↔	Distruzione del tratto intracranico di nervi e gangli cranici	04.43.10 ↔	Liberazione del tunnel carpale, per via endoscopica
04.2X.20 ↔	Distruzione del tratto extracranico di nervi cranici	04.43.99 ↔	Liberazione del tunnel carpale, altro
04.2X.30 ↔	Distruzione del plesso brachiale	04.44 ↔	Liberazione del tunnel tarsale
04.2X.31 ↔	Distruzione di nervi della spalla	04.49.00 ↔	Altre decompressioni di nervi periferici o di gangli o separazione di aderenze, NAS
04.2X.32 ↔	Distruzione di nervi del braccio e della mano	04.49.10 ↔	Altra decompressione o separazione di aderenze del plesso brachiale
04.2X.33 ↔	Distruzione di nervi del tronco e del plesso lombosacrale	04.49.11 ↔	Altra decompressione o separazione di aderenze di nervi della spalla
04.2X.34 ↔	Distruzione di nervi della gamba e del piede	04.49.12 ↔	Altra decompressione o separazione di aderenze di nervi del braccio
04.2X.39 ↔	Distruzione di altri nervi o gangli periferici	04.49.13 ↔	Altra decompressione o separazione di aderenze di nervi della mano
04.2X.99 ↔	Distruzione di nervi cranici e periferici e di gangli, altro	04.49.14 ↔	Altra decompressione o separazione di aderenze del plesso lombosacrale, inguine e pavimento pelvico
04.3X.00 ↔	Suture di nervi cranici e periferici, NAS	04.49.15 ↔	Altra decompressione o separazione di aderenze di nervi della gamba
04.3X.10 ↔	Sutura epineurale del tratto extracranico di nervi cranici, primaria	04.49.16 ↔	Altra decompressione o separazione di aderenze di nervi del piede
04.3X.11 ↔	Sutura epineurale del plesso brachiale, primaria	04.49.99 ↔	Altra decompressione o separazione di aderenze di altri nervi periferici o gangli
04.3X.12 ↔	Sutura epineurale di nervi della spalla, primaria	04.51.00 ↔	Innesto di nervi cranici o periferici, NAS
04.3X.13 ↔	Sutura epineurale di nervi del braccio, primaria	04.51.09 ↔	Innesto di nervi cranici o periferici, altro
04.3X.14 ↔	Sutura epineurale di nervi della mano, primaria	04.51.10 ↔	Innesto del tratto extracranico di nervi cranici
04.3X.15 ↔	Sutura epineurale di nervi del tronco, primaria	04.51.11 ↔	Innesto del plesso brachiale e di nervi della spalla
04.3X.16 ↔	Sutura epineurale di nervi della gamba (incl. plesso lombosacrale, inguine, pavimento pelvico), primaria	04.51.12 ↔	Innesto di nervi del braccio e della mano
04.3X.17 ↔	Sutura epineurale di nervi del piede, primaria	04.51.13 ↔	Innesto di nervi del tronco e delle estremità inferiori
04.3X.19 ↔	Sutura epineurale di altri nervi cranici o periferici, primaria	04.51.19 ↔	Innesto di altri nervi cranici o periferici
04.3X.20 ↔	Sutura epineurale del tratto extracranico di nervi cranici, secondaria	04.6X.00 ↔	Trasposizione di nervi cranici e periferici, NAS
04.3X.21 ↔	Sutura epineurale del plesso brachiale, secondaria	04.6X.10 ↔	Trasposizione del tratto extracranico di nervi cranici con sutura epineurale primaria
04.3X.22 ↔	Sutura epineurale di nervi della spalla, secondaria	04.6X.11 ↔	Trasposizione del tratto extracranico di nervi cranici con sutura epineurale secondaria
04.3X.23 ↔	Sutura epineurale di nervi del braccio, secondaria	04.6X.12 ↔	Trasposizione del tratto extracranico di nervi cranici con sutura interfascicolare primaria e secondaria
04.3X.24 ↔	Sutura epineurale di nervi della mano, secondaria		
04.3X.25 ↔	Sutura epineurale di nervi del tronco, secondaria		
04.3X.26 ↔	Sutura epineurale di nervi della gamba (incl. plesso lombosacrale, inguine, pavimento pelvico), secondaria		
04.3X.27 ↔	Sutura epineurale di nervi del piede, secondaria		
04.3X.29 ↔	Sutura epineurale di altri nervi cranici o periferici, secondaria		
04.3X.30 ↔	Sutura interfascicolare del tratto extracranico di nervi cranici, primaria		

04.6X.20 ↔	Trasposizione del plesso brachiale con sutura epineurale primaria	04.79.24 ↔	Innesto nonché trasposizione di nervi del braccio e della mano con sutura interfascicolare
04.6X.21 ↔	Trasposizione del plesso brachiale con sutura epineurale secondaria	04.79.25 ↔	Innesto nonché trasposizione di nervi del tronco e delle estremità inferiori con sutura interfascicolare
04.6X.22 ↔	Trasposizione del plesso brachiale con sutura interfascicolare primaria	04.79.29 ↔	Innesto nonché trasposizione di nervo con sutura interfascicolare, altro
04.6X.23 ↔	Trasposizione del plesso brachiale con sutura interfascicolare secondaria	04.93.10 ↔	Rimozione di elettrodo(i) di neurostimolatore periferico, elettrodo cilindrico, sistema a elettrodo singolo
04.6X.30 ↔	Trasposizione di nervi della spalla con sutura epineurale primaria e secondaria	04.93.11 ↔	Rimozione di elettrodo(i) di neurostimolatore periferico, elettrodo cilindrico, sistema a più elettrodi
04.6X.31 ↔	Trasposizione di nervi della spalla con sutura interfascicolare primaria e secondaria	04.93.20 ↔	Rimozione di elettrodo(i) di neurostimolatore periferico, elettrodo piatto, sistema a elettrodo singolo
04.6X.40 ↔	Trasposizione di nervi del braccio con sutura epineurale primaria	04.93.21 ↔	Rimozione di elettrodo(i) di neurostimolatore periferico, elettrodo piatto, sistema a più elettrodi
04.6X.41 ↔	Trasposizione di nervi del braccio con sutura epineurale secondaria	04.93.40 ↔	Rimozione di elettrodo del nervo vago
04.6X.42 ↔	Trasposizione di nervi del braccio con sutura interfascicolare primaria	04.93.99 ↔	Rimozione di elettrodo(i) di neurostimolatore periferico, altro
04.6X.43 ↔	Trasposizione di nervi del braccio con sutura interfascicolare secondaria	04.94.11 ↔	Revisione senza sostituzione di elettrodo(i) di neurostimolatore periferico, elettrodo cilindrico, sistema a elettrodo singolo
04.6X.50 ↔	Trasposizione di nervi del tronco e delle estremità inferiori con sutura epineurale primaria e secondaria	04.94.12 ↔	Revisione senza sostituzione di elettrodo(i) di neurostimolatore periferico, elettrodo cilindrico, sistema a più elettrodi
04.6X.51 ↔	Trasposizione di nervi del tronco e delle estremità inferiori con sutura interfascicolare primaria e secondaria	04.94.13 ↔	Revisione senza sostituzione di elettrodo(i) di neurostimolatore periferico, elettrodo piatto, sistema a elettrodo singolo
04.6X.60 ↔	Trasposizione di nervi della mano con sutura interfascicolare primaria e secondaria	04.94.14 ↔	Revisione senza sostituzione di elettrodo(i) di neurostimolatore periferico, elettrodo piatto, sistema a più elettrodi
04.6X.70 ↔	Trasposizione con neurolisi e decompressione del tratto extracranico di nervi cranici	04.94.15 ↔	Revisione senza sostituzione di elettrodo stimolatore del nervo vago
04.6X.71 ↔	Trasposizione con neurolisi e decompressione del plesso brachiale o di nervi della spalla	04.94.99 ↔	Revisione senza sostituzione di elettrodo(i) di neurostimolatore periferico, altro
04.6X.72 ↔	Trasposizione con neurolisi e decompressione di nervi del braccio	04.99.00 ↔	Altri interventi sui nervi cranici e periferici, NAS
04.6X.73 ↔	Trasposizione con neurolisi e decompressione di nervi della mano	04.99.10 ↔	Impianto o sostituzione di neuroprotesi periferica
04.6X.74 ↔	Trasposizione con neurolisi e decompressione di nervi del tronco e delle estremità inferiori	04.99.11 ↔	Revisione senza sostituzione di neuroprotesi periferica
04.6X.75 ↔	Trasposizione di altri nervi cranici e periferici	04.99.12 ↔	Rimozione di neuroprotesi periferica
04.6X.99 ↔	Trasposizione di nervi cranici e periferici, altro	04.99.99 ↔	Altri interventi sui nervi cranici e periferici, altro
04.71 ↔	Anastomosi ipoglosso-facciale	05.0 ↔	Sezione di nervo o ganglio simpatico
04.72 ↔	Anastomosi accessorio-facciale	05.21 ↔	Gangliectomia sfenopalatina
04.73 ↔	Anastomosi accessorio-ipoglosso	05.22 ↔	Simpatectomia cervicale
04.74.00 ↔	Altre anastomosi di nervi cranici o periferici, NAS	05.23 ↔	Simpatectomia lombare
04.74.10 ↔	Anastomosi fascio-fasciale di nervo	05.24 ↔	Simpatectomia presacrale
04.74.11 ↔	Anastomosi intercosto-fascicolare di nervo	05.25 ↔	Simpatectomia periarteriosa
04.74.99 ↔	Altre anastomosi di nervi cranici o periferici, altro	05.26 ↔	Simpatectomia toracica
04.75 ↔	Revisione di pregressa ricostruzione di nervi cranici e periferici	05.29 ↔	Altre simpatectomie e gangliectomie
04.76 ↔	Riparazione di lesioni traumatiche di vecchia data di nervi cranici e periferici	05.81 ↔	Riparazione di nervo o ganglio simpatico
04.79.09 ↔	Altra neuroplastica, altro	05.89 ↔	Altri interventi su nervi o gangli simpatici
04.79.10 ↔	Innesto nonché trasposizione del tratto extracranico di nervi cranici con sutura epineurale	29.92 ↔	Sezione del nervo glossofaringeo
04.79.11 ↔	Innesto nonché trasposizione del plesso brachiale con sutura epineurale	31.91 ↔	Sezione del nervo laringeo
04.79.12 ↔	Innesto nonché trasposizione di nervi della spalla con sutura epineurale	33.31 ↔	Distruzione del nervo frenico per collassamento del polmone
04.79.13 ↔	Innesto nonché trasposizione di nervi del braccio e della mano con sutura epineurale	38.04.00 ↔	Incisione dell'aorta, NAS
04.79.14 ↔	Innesto nonché trasposizione di nervi del tronco e delle estremità inferiori con sutura epineurale	38.04.10 ↔	Incisione dell'aorta ascendente e dell'arco aortico
04.79.19 ↔	Innesto nonché trasposizione del tratto extracranico di nervi cranici con sutura epineurale, altro	38.04.20 ↔	Incisione dell'aorta discendente
04.79.20 ↔	Innesto nonché trasposizione di nervo con sutura interfascicolare	38.04.30 ↔	Incisione dell'aorta addominale
04.79.21 ↔	Innesto nonché trasposizione del tratto extracranico di nervi cranici con sutura interfascicolare	38.04.99 ↔	Incisione dell'aorta, altro
04.79.22 ↔	Innesto nonché trasposizione del plesso brachiale con sutura interfascicolare	38.05.00 ↔	Incisione di altri vasi toracici, NAS
04.79.23 ↔	Innesto nonché trasposizione di nervi della spalla con sutura interfascicolare	38.05.10 ↔	Incisione di altre arterie toraciche
		38.05.20 ↔	Incisione di vene toraciche, NAS
		38.05.21 ↔	Incisione di vene toraciche profonde
		38.05.29 ↔	Incisione di vene toraciche, altro
		38.05.99 ↔	Incisione di altri vasi toracici, altro
		38.06.00 ↔	Incisione di arterie addominali, NAS
		38.06.10 ↔	Incisione di arterie viscerali, NAS
		38.06.11 ↔	Incisione del tronco celiaco
		38.06.12 ↔	Incisione dell'arteria gastrica

38.06.13 ↔	Incisione dell'arteria epatica	38.34.10 ↔	Resezione dell'aorta ascendente e dell'arco aortico con anastomosi
38.06.14 ↔	Incisione dell'arteria splenica	38.34.20 ↔	Resezione dell'aorta discendente con anastomosi
38.06.15 ↔	Incisione dell'arteria renale	38.34.30 ↔	Resezione dell'aorta addominale con anastomosi
38.06.16 ↔	Incisione dell'arteria mesenterica	38.34.99 ↔	Resezione dell'aorta con anastomosi, altro
38.06.17 ↔	Incisione dell'arteria lombare	38.35.00 ↔	Resezione di vasi toracici con anastomosi, NAS
38.06.18 ↔	Incisione dell'arteria iliaca	38.35.10 ↔	Resezione di arterie toraciche con anastomosi, NAS
38.06.19 ↔	Incisione di arterie viscerali, altro	38.35.11 ↔	Resezione dell'arteria succlavia con anastomosi
38.06.99 ↔	Incisione di arterie addominali, altro	38.35.12 ↔	Resezione del tronco brachiocefalico con anastomosi
38.07.00 ↔	Incisione di vene addominali, NAS	38.35.13 ↔	Resezione dell'arteria polmonare con anastomosi
38.07.10 ↔	Incisione di vene addominali profonde, NAS	38.35.19 ↔	Resezione di arterie toraciche con anastomosi, altro
38.07.11 ↔	Incisione della vena cava inferiore	38.35.20 ↔	Resezione di vene toraciche con anastomosi, NAS
38.07.12 ↔	Incisione della vena iliaca	38.35.21 ↔	Resezione della vena polmonare con anastomosi
38.07.19 ↔	Incisione di vene addominali profonde, altro	38.35.22 ↔	Resezione della vena succlavia con anastomosi
38.07.99 ↔	Incisione di vene addominali, altro	38.35.23 ↔	Resezione della vena cava superiore con anastomosi
38.12 ↔	Endarteriectomia di altri vasi della testa e del collo	38.35.28 ↔	Resezione di vene toraciche e altre vene profonde con anastomosi
38.13 ↔	Endarteriectomia di vasi dell'arto superiore	38.35.29 ↔	Resezione di vene toraciche con anastomosi, altro
38.14.10 ↔	Endarteriectomia dell'aorta ascendente e dell'arco aortico	38.35.99 ↔	Resezione di vasi toracici con anastomosi, altro
38.14.20 ↔	Endarteriectomia dell'aorta discendente	38.36.00 ↔	Resezione di arterie addominali con anastomosi, NAS
38.14.30 ↔	Endarteriectomia dell'aorta addominale	38.36.10 ↔	Resezione di arterie viscerali con anastomosi, NAS
38.14.99 ↔	Endarteriectomia dell'aorta, altro	38.36.11 ↔	Resezione del tronco celiaco con anastomosi
38.15.10 ↔	Endarteriectomia dell'arteria succlavia	38.36.12 ↔	Resezione dell'arteria gastrica con anastomosi
38.15.20 ↔	Endarteriectomia del tronco brachiocefalico	38.36.13 ↔	Resezione dell'arteria epatica con anastomosi
38.15.30 ↔	Endarteriectomia dell'arteria polmonare	38.36.14 ↔	Resezione dell'arteria splenica con anastomosi
38.15.40 ↔	Endarteriectomia della vena polmonare	38.36.15 ↔	Resezione dell'arteria renale con anastomosi
38.15.99 ↔	Endarteriectomia di altri vasi toracici, altro	38.36.16 ↔	Resezione dell'arteria mesenterica
38.16.09 ↔	Endarteriectomia e endoflebectomia dei vasi addominali, altro	38.36.17 ↔	Resezione dell'arteria iliaca con anastomosi
38.16.11 ↔	Endarteriectomia del tronco celiaco	38.36.19 ↔	Resezione di arterie viscerali con anastomosi, altro
38.16.12 ↔	Endarteriectomia dell'arteria gastrica	38.36.99 ↔	Resezione di arterie addominali con anastomosi, altro
38.16.13 ↔	Endarteriectomia dell'arteria epatica	38.37.00 ↔	Resezione di vene addominali con anastomosi, NAS
38.16.14 ↔	Endarteriectomia dell'arteria splenica	38.37.10 ↔	Resezione di vene addominali profonde con anastomosi, NAS
38.16.15 ↔	Endarteriectomia dell'arteria renale	38.37.11 ↔	Resezione della vena cava inferiore con anastomosi
38.16.16 ↔	Endarteriectomia dell'arteria mesenterica	38.37.12 ↔	Resezione della vena iliaca con anastomosi
38.16.17 ↔	Endarteriectomia dell'arteria lombare	38.37.19 ↔	Resezione di vene addominali profonde con anastomosi, altro
38.16.18 ↔	Endarteriectomia dell'arteria iliaca	38.37.99 ↔	Resezione di vene addominali con anastomosi, altro
38.16.21 ↔	Endoflebectomia alla vena iliaca	38.38.00 ↔	Resezione di arterie dell'arto inferiore con anastomosi, NAS
38.18.09 ↔	Endarteriectomia e endoflebectomia dei vasi dell'arto inferiore, altro	38.38.10 ↔	Resezione dell'arteria femorale (comune) (superficiale) con anastomosi
38.18.10 ↔	Endarteriectomia dell'arteria femorale (comune) (superficiale)	38.38.11 ↔	Resezione dell'arteria femorale profonda con anastomosi
38.18.11 ↔	Endarteriectomia dell'arteria femorale profonda	38.38.12 ↔	Resezione dell'arteria poplitea con anastomosi
38.18.12 ↔	Endarteriectomia dell'arteria poplitea	38.38.99 ↔	Resezione di arterie dell'arto inferiore con anastomosi, altro
38.18.21 ↔	Endoflebectomia alla vena femorale	38.39.00 ↔	Resezione di vene dell'arto inferiore con anastomosi, NAS
38.32.10 ↔	Resezione di arterie extracraniche della testa e del collo con anastomosi	38.39.10 ↔	Resezione di vene dell'arto inferiore con anastomosi, vene profonde
38.32.21 ↔	Resezione della vena giugulare con anastomosi	38.39.99 ↔	Resezione di vene dell'arto inferiore con anastomosi, altro
38.32.22 ↔	Resezione di vene extracraniche superficiali della testa e del collo con anastomosi	38.42 ↔	Resezione di altri vasi della testa e collo con sostituzione
38.32.99 ↔	Resezione di altri vasi della testa e del collo con anastomosi, altro	38.43.00 ↔	Resezione di vasi dell'arto superiore con sostituzione, NAS
38.33.00 ↔	Resezione di vasi dell'arto superiore con anastomosi, NAS	38.43.10 ↔	Resezione di arterie dell'arto superiore con sostituzione, NAS
38.33.10 ↔	Resezione di arterie dell'arto superiore con anastomosi, NAS	38.43.11 ↔	Resezione dell'arteria ascellare con sostituzione
38.33.11 ↔	Resezione di arterie del braccio con anastomosi	38.43.20 ↔	Resezione di vene dell'arto superiore con sostituzione, NAS
38.33.12 ↔	Resezione dell'arteria ulnare con anastomosi	38.43.21 ↔	Resezione della vena ascellare con sostituzione
38.33.13 ↔	Resezione di altre arterie dell'avambraccio con anastomosi	38.43.28 ↔	Resezione di altre vene profonde dell'arto superiore con sostituzione
38.33.14 ↔	Resezione di arterie della mano con anastomosi	38.43.29 ↔	Resezione di vene dell'arto superiore con sostituzione, altro
38.33.20 ↔	Resezione di vene dell'arto superiore con anastomosi, NAS		
38.33.21 ↔	Resezione della vena ascellare con anastomosi		
38.33.22 ↔	Resezione di altre vene profonde dell'arto superiore con anastomosi		
38.33.23 ↔	Resezione di vene superficiali dell'arto superiore con anastomosi		
38.33.99 ↔	Resezione di vasi dell'arto superiore con anastomosi, altro		
38.34.00 ↔	Resezione dell'aorta con anastomosi, NAS		



38.43.99 ↔	Resezione di vasi dell'arto superiore con sostituzione, altro	38.59.00 ↔	Legatura e stripping di vene varicose dell'arto inferiore, NAS
38.44.00 ↔	Resezione dell'aorta addominale con sostituzione, NAS	38.59.10 ↔	Legatura, asportazione e stripping di vene varicose e vene perforanti dell'arto inferiore (quale intervento indipendente)
38.44.10 ↔	Resezione dell'aorta addominale con sostituzione, soprarenale	38.59.20 ↔	Crossectomia e stripping di vene varicose dell'arto inferiore, NAS
38.44.11 ↔	Resezione dell'aorta addominale con sostituzione, infrarenale	38.59.21 ↔	Crossectomia e stripping, vena safena magna
38.44.12 ↔	Resezione dell'aorta addominale con sostituzione, iuxtarenale	38.59.22 ↔	Crossectomia e stripping, vena safena parva
38.44.99 ↔	Resezione dell'aorta addominale con sostituzione, altro	38.59.23 ↔	Crossectomia e stripping, vena safena magna e parva
38.45.00 ↔	Resezione di vasi toracici con sostituzione, NAS	38.59.30 ↔	Crossectomia (isolata), NAS
38.45.10 ↔	Resezione dell'aorta toracica con sostituzione, NAS	38.59.31 ↔	Crossectomia (isolata), vena safena magna
38.45.12 ↔	Resezione dell'aorta toracica con sostituzione	38.59.32 ↔	Crossectomia (isolata), vena safena parva
38.45.13 ↔	Resezione dell'aorta toracoaddominale con sostituzione	38.59.33 ↔	Crossectomia (isolata), vena safena magna e parva
38.45.14 ↔	Resezione dell'aorta toracica con sostituzione con protesi ibrida	38.59.40 ↔	Terapia laser locale di vene varicose
38.45.15 ↔	Resezione dell'aorta ascendente con sostituzione	38.59.50 ↔	Terapia endoluminale di varici
38.45.16 ↔	Resezione dell'arco aortico con sostituzione	38.59.51 ↔	Terapia laser endovenosa di varici [EVLV]
38.45.17 ↔	Resezione dell'aorta ascendente nonché dell'arco aortico con sostituzione	38.59.52 ↔	Ablazione endovenosa a radiofrequenza di varici
38.45.19 ↔	Resezione dell'aorta toracica con sostituzione, altro	38.59.59 ↔	Terapia endoluminale di varici, altro
38.45.20 ↔	Resezione di altre arterie toraciche con sostituzione, NAS	38.59.99 ↔	Legatura e stripping di vene varicose dell'arto inferiore, altro
38.45.21 ↔	Resezione dell'arteria polmonare con sostituzione	38.64.00 ↔	Altra asportazione dell'aorta, NAS
38.45.22 ↔	Resezione del tronco brachiocefalico con sostituzione	38.64.10 ↔	Altra asportazione dell'aorta toracica
38.45.29 ↔	Resezione di altre arterie toraciche con sostituzione	38.64.20 ↔	Altra asportazione dell'aorta addominale
38.45.30 ↔	Resezione di vene toraciche con sostituzione, NAS	38.64.99 ↔	Altra asportazione dell'aorta, altro
38.45.31 ↔	Resezione della vena cava superiore con sostituzione	38.65.10 ↔	Altra asportazione di arterie toraciche
38.45.38 ↔	Resezione di altre vene toraciche profonde con sostituzione	38.65.20 ↔	Altra asportazione di vene toraciche, NAS
38.45.39 ↔	Resezione di vene toraciche con sostituzione, altro	38.65.21 ↔	Altra asportazione della vena cava superiore
38.45.99 ↔	Resezione di vasi toracici con sostituzione, altro	38.65.22 ↔	Altra asportazione di altre vene toraciche profonde
38.46 ↔	Resezione di arterie addominali con sostituzione	38.65.29 ↔	Altra asportazione di vene toraciche, altro
38.47.00 ↔	Resezione di vene addominali con sostituzione, NAS	38.65.99 ↔	Altra asportazione di vasi toracici, altro
38.47.10 ↔	Resezione di vene addominali profonde con sostituzione, NAS	38.66.00 ↔	Altra asportazione di arterie addominali, NAS
38.47.11 ↔	Resezione della vena cava inferiore con sostituzione	38.66.10 ↔	Altra asportazione di arterie viscerali, NAS
38.47.12 ↔	Resezione della vena iliaca con sostituzione	38.66.11 ↔	Altra asportazione del tronco celiaco
38.47.19 ↔	Resezione di vene addominali profonde con sostituzione, altro	38.66.12 ↔	Altra asportazione dell'arteria gastrica
38.47.99 ↔	Resezione di vene addominali con sostituzione, altro	38.66.13 ↔	Altra asportazione dell'arteria epatica
38.48.00 ↔	Resezione di arterie dell'arto inferiore con sostituzione, NAS	38.66.14 ↔	Altra asportazione dell'arteria splenica
38.48.10 ↔	Resezione dell'arteria femorale (comune) (superficiale) con sostituzione	38.66.15 ↔	Altra asportazione dell'arteria renale
38.48.11 ↔	Resezione dell'arteria femorale profonda con sostituzione	38.66.16 ↔	Altra asportazione dell'arteria mesenterica
38.48.12 ↔	Resezione dell'arteria poplitea con sostituzione	38.66.17 ↔	Altra asportazione dell'arteria lombare
38.48.13 ↔	Resezione di arterie della gamba con sostituzione	38.66.18 ↔	Altra asportazione dell'arteria iliaca
38.48.99 ↔	Resezione di arterie dell'arto inferiore con sostituzione, altro	38.66.19 ↔	Altra asportazione di arterie viscerali, altro
38.49.00 ↔	Resezione di vene dell'arto inferiore con sostituzione, NAS	38.66.99 ↔	Altra asportazione di arterie addominali, altro
38.49.10 ↔	Resezione di vene profonde dell'arto inferiore con sostituzione	38.67.00 ↔	Altra asportazione di vene addominali, NAS
38.49.99 ↔	Resezione di vene dell'arto inferiore con sostituzione, altro	38.67.10 ↔	Altra asportazione di vene addominali profonde, NAS
38.50 ↔	Legatura e stripping di vene varicose, sede non specificata	38.67.11 ↔	Altra asportazione della vena cava inferiore
38.52 ↔	Legatura e stripping di vene varicose di altri vasi della testa e del collo	38.67.12 ↔	Altra asportazione della vena iliaca
38.53 ↔	Legatura e stripping di vene varicose dell'arto superiore	38.67.19 ↔	Altra asportazione di vene addominali profonde, altro
38.55 ↔	Legatura e stripping di vene varicose toraciche	38.67.99 ↔	Altra asportazione di vene addominali, altro
38.57 ↔	Legatura e stripping di vene varicose addominali	38.68.00 ↔	Altra asportazione di arterie dell'arto inferiore, NAS
		38.68.10 ↔	Altra asportazione di arterie della coscia
		38.68.20 ↔	Altra asportazione di arterie della gamba e del piede
		38.68.99 ↔	Altra asportazione di arterie dell'arto inferiore, altro
		38.69 ↔	Altra asportazione di vene dell'arto inferiore
		38.7X.10 ↔	Interruzione della vena cava, chirurgica a cielo aperto, NAS
		38.7X.11 ↔	Inserzione di sistema di protezione da embolia nella vena cava, chirurgica a cielo aperto
		38.7X.12 ↔	Rimozione di sistema di protezione da embolia dalla vena cava, chirurgica a cielo aperto
		38.7X.13 ↔	Legatura o plicatura della vena cava, chirurgica a cielo aperto
		38.7X.19 ↔	Interruzione della vena cava, chirurgica a cielo aperto, altro
		38.82.00 ↔	Altra occlusione chirurgica di vasi della testa e del collo, NAS
		38.82.10 ↔	Altra occlusione chirurgica di arterie extracraniche della testa e del collo

38.82.20 ↔	Altra occlusione chirurgica di vene extracraniche della testa e del collo	39.11.13 ↔	Confezione di shunt portosistemico, impiego di stent
38.82.21 ↔	Altra occlusione chirurgica della vena giugulare	39.11.21 ↔	Revisione di shunt portosistemico, occlusione percutanea
38.82.22 ↔	Altra occlusione chirurgica di altre vene extracraniche profonde della testa e del collo	39.11.22 ↔	Revisione di shunt portosistemico, posa di stent
38.82.29 ↔	Altra occlusione chirurgica di vene extracraniche della testa e del collo, altro	39.11.23 ↔	Revisione di shunt portosistemico, impiego di trombolisi e trombectomia percutanea
38.82.99 ↔	Altra occlusione chirurgica di vasi della testa e del collo, altro	39.11.24 ↔	Revisione di shunt portosistemico, riduzione percutanea di shunt portosistemico esistente
38.83.11 ↔	Altra occlusione chirurgica di arterie della mano	39.11.99 ↔	Confezione e revisione di shunt portosistemico, TIPS, altro
38.83.19 ↔	Altra occlusione chirurgica di altre arterie dell'arto superiore	39.19 ↔	Shunt venoso intraaddominale, altro
38.83.21 ↔	Altra occlusione chirurgica di vene profonde dell'arto superiore, NAS	39.22.11 ↔	Bypass: carotide-carotide
38.84.00 ↔	Altra occlusione chirurgica dell'aorta, NAS	39.22.12 ↔	Bypass: carotide-vertebrale
38.84.09 ↔	Altra occlusione chirurgica dell'aorta, altro	39.22.13 ↔	Bypass: carotide-succlavia
38.84.10 ↔	Altra occlusione chirurgica dell'aorta toracica	39.22.14 ↔	Bypass: carotide-aorta
38.84.20 ↔	Altra occlusione chirurgica dell'aorta addominale	39.22.19 ↔	Bypass carotide, altro
38.84.31 ↔	Legatura del dotto arterioso pervio	39.22.21 ↔	Bypass: succlavia all'aorta
38.85.00 ↔	Altra occlusione chirurgica di altri vasi toracici, NAS	39.22.29 ↔	Bypass dell'arteria succlavia, altro
38.85.11 ↔	Altra occlusione chirurgica dell'arteria succlavia	39.22.99 ↔	Bypass aorto-succlavio-carotideo, altro
38.85.12 ↔	Altra occlusione chirurgica dell'arteria polmonare	39.23 ↔	Altro shunt o bypass vascolare intraoperatorio
38.85.13 ↔	Altra occlusione chirurgica del tronco brachiocefalico	39.24 ↔	Bypass aorto-renale
38.85.21 ↔	Altra occlusione chirurgica della vena cava superiore	39.25.00 ↔	Bypass vascolare dall'aorta o dall'arteria iliaca ad altre arterie delle estremità inferiori, NAS
38.85.22 ↔	Altra occlusione chirurgica della vena polmonare	39.25.09 ↔	Bypass vascolare dall'aorta o dall'arteria iliaca ad altre arterie delle estremità inferiori, altro
38.85.23 ↔	Altra occlusione chirurgica della vena succlavia	39.25.11 ↔	Bypass aorto-iliaco
38.85.99 ↔	Altra occlusione chirurgica di altri vasi toracici, altro	39.25.12 ↔	Bypass aorto-femorale
38.86.00 ↔	Altra occlusione chirurgica di arterie addominali, NAS	39.25.13 ↔	Bypass aorto-popliteo
38.86.10 ↔	Altra occlusione chirurgica di arterie viscerali, NAS	39.25.14 ↔	Bypass aorto-crutale
38.86.11 ↔	Altra occlusione chirurgica del tronco celiaco	39.25.15 ↔	Bypass aorto-ilio-femorale
38.86.12 ↔	Altra occlusione chirurgica dell'arteria gastrica	39.25.16 ↔	Bypass aorto-ilio-popliteo
38.86.13 ↔	Altra occlusione chirurgica dell'arteria epatica	39.25.21 ↔	Bypass ilio-iliaco
38.86.14 ↔	Altra occlusione chirurgica dell'arteria splenica	39.25.22 ↔	Bypass ilio-femorale
38.86.15 ↔	Altra occlusione chirurgica dell'arteria renale	39.25.23 ↔	Bypass ilio-popliteo
38.86.16 ↔	Altra occlusione chirurgica dell'arteria mesenterica	39.25.24 ↔	Bypass ilio-crutale
38.86.17 ↔	Altra occlusione chirurgica dell'arteria iliaca	39.25.30 ↔	Bypass otturatorio (extraanatomico)
38.86.19 ↔	Altra occlusione chirurgica di arterie viscerali, altro	39.26.00 ↔	Altri shunt o bypass vascolari intraaddominali, NAS
38.86.99 ↔	Altra occlusione chirurgica di arterie addominali, altro	39.26.10 ↔	Altri shunt o bypass vascolari intraaddominali, arterie viscerali
38.87.00 ↔	Altra occlusione chirurgica di vene addominali, NAS	39.26.11 ↔	Altri shunt o bypass vascolari intraaddominali, aorta
38.87.10 ↔	Altra occlusione chirurgica di vene addominali profonde, NAS	39.26.12 ↔	Altri shunt o bypass vascolari intraaddominali, arteria renale
38.87.11 ↔	Altra occlusione chirurgica della vena cava inferiore	39.26.19 ↔	Altri shunt o bypass vascolari intraaddominali, altre arterie viscerali
38.87.12 ↔	Altra occlusione chirurgica della vena iliaca comune e iliaca interna	39.26.99 ↔	Altri shunt o bypass vascolari intraaddominali, altro
38.87.19 ↔	Altra occlusione chirurgica di vene addominali profonde, altro	39.28 ↔	Bypass vascolare extracranico-intracranico [EC-IC]
38.87.99 ↔	Altra occlusione chirurgica di vene addominali, altro	39.29.10 ↔	Shunt o bypass vascolari di arterie dell'arto inferiore, NAS
39.0X.00 ↔	Shunt arterioso sistemico-polmonare, NAS	39.29.11 ↔	Shunt o bypass vascolari femoro-femorale
39.0X.10 ↔	Anastomosi succlavia-polmonare [Blalock-Taussig]	39.29.12 ↔	Shunt o bypass vascolari femoro-popliteo
39.0X.11 ↔	Anastomosi aorta-polmonare destra [Waterston-Cooley]	39.29.13 ↔	Shunt o bypass vascolari femoro-crutale
39.0X.12 ↔	Anastomosi aorta discendente-polmonare sinistra [Potts-Smith]	39.29.14 ↔	Shunt o bypass vascolari femoro-pedidio
39.0X.13 ↔	Anastomosi polmonare sinistra-polmonare destra	39.29.15 ↔	Shunt o bypass vascolari popliteo-crutale e popliteo-pedidio
39.0X.20 ↔	Shunt protesico polmonare-aorta, centrale	39.29.16 ↔	Shunt o bypass vascolari di arterie della gamba e del piede
39.0X.21 ↔	Shunt protesico polmonare-aorta, periferico	39.29.19 ↔	Shunt o bypass vascolari di arterie dell'arto inferiore, altro
39.0X.23 ↔	Banding dell'arteria polmonare	39.29.20 ↔	Shunt o bypass vascolari di arterie dell'arto superiore
39.0X.24 ↔	Shunt arterioso sistemico-polmonare, intervento di Damus-Kay-Stansel	39.29.30 ↔	Altri shunt o bypass vascolari (periferici), extraanatomici, NAS
39.0X.99 ↔	Shunt arterioso sistemico-polmonare, altro	39.29.31 ↔	Shunt o bypass vascolare succlavia-femorale
39.10 ↔	Shunt venoso intraaddominale, NAS	39.29.32 ↔	Shunt o bypass vascolare axillo-femorale
39.11.00 ↔	Confezione e revisione di shunt portosistemico, TIPS, NAS	39.29.33 ↔	Bypass crossover femoro-femorale
39.11.11 ↔	Confezione di shunt portosistemico, impiego di angioplastica percutanea (con palloncino)	39.29.39 ↔	Altri shunt o bypass vascolari (periferici), extraanatomici, altro
39.11.12 ↔	Confezione di shunt portosistemico, trombolisi e trombectomia percutanea	39.29.40 ↔	Shunt o bypass vascolari di vene
		39.29.80 ↔	Shunt temporaneo intraoperatorio, NAS
		39.29.81 ↔	Shunt temporaneo intraoperatorio, arterio-arterioso

39.29.82 ↔	Shunt temporaneo intraoperatorio, arteriovenoso	39.56.00 ↔	Riparazione di un vaso sanguigno con patch tissutale, NAS
39.29.89 ↔	Shunt temporaneo intraoperatorio, altro	39.56.11 ↔	Riparazione di vasi intracranici con patch tissutale
39.29.99 ↔	Altri shunt o bypass vascolari (periferici), altro	39.56.12 ↔	Riparazione della vena giugulare con patch tissutale
39.2A ↔	Bypass vascolare intracranico-intracranico	39.56.19 ↔	Riparazione di vaso sanguigno della testa e del collo con patch tissutale, altro
39.31.10 ↔	Sutura di arteria della testa e del collo, NAS	39.56.20 ↔	Riparazione di vasi dell'arto superiore con patch tissutale, NAS
39.31.11 ↔	Sutura di arteria intracranica	39.56.21 ↔	Riparazione di arterie dell'arto superiore con patch tissutale
39.31.19 ↔	Sutura di arteria della testa e del collo, altro	39.56.22 ↔	Riparazione della vena succlavia, vena ascellare e vena brachiocefalica con patch tissutale
39.31.20 ↔	Sutura di arteria del braccio, NAS	39.56.23 ↔	Riparazione di altre vene profonde dell'arto superiore con patch tissutale
39.31.21 ↔	Sutura dell'arteria ascellare	39.56.29 ↔	Riparazione di vasi dell'arto superiore con patch tissutale, altro
39.31.22 ↔	Sutura dell'arteria brachiale	39.56.30 ↔	Riparazione di vasi toracici con patch tissutale, NAS
39.31.29 ↔	Sutura di arteria del braccio, altro	39.56.31 ↔	Riparazione dell'aorta toracica con patch tissutale
39.31.30 ↔	Sutura di arteria dell'avambraccio	39.56.32 ↔	Riparazione della vena polmonare con patch tissutale
39.31.40 ↔	Sutura di arteria della mano	39.56.33 ↔	Riparazione della vena cava superiore con patch tissutale
39.31.50 ↔	Sutura di arteria dell'arto inferiore	39.56.39 ↔	Riparazione di vasi toracici con patch tissutale, altro
39.31.60 ↔	Sutura dell'aorta, NAS	39.56.40 ↔	Riparazione di arterie addominali con patch tissutale, NAS
39.31.61 ↔	Sutura dell'aorta toracica	39.56.41 ↔	Riparazione dell'aorta addominale con patch tissutale
39.31.62 ↔	Sutura dell'aorta addominale	39.56.42 ↔	Riparazione del tronco celiaco con patch tissutale
39.31.69 ↔	Sutura dell'aorta, altro	39.56.43 ↔	Riparazione dell'arteria gastrica con patch tissutale
39.31.70 ↔	Sutura di altre arterie toraciche, NAS	39.56.44 ↔	Riparazione dell'arteria epatica con patch tissutale
39.31.71 ↔	Sutura dell'arteria polmonare	39.56.45 ↔	Riparazione dell'arteria splenica con patch tissutale
39.31.72 ↔	Sutura del tronco brachiocefalico	39.56.46 ↔	Riparazione dell'arteria renale con patch tissutale
39.31.73 ↔	Sutura dell'arteria succlavia	39.56.47 ↔	Riparazione dell'arteria mesenterica con patch tissutale
39.31.79 ↔	Sutura di arterie toraciche, altro	39.56.48 ↔	Riparazione dell'arteria iliaca con patch tissutale
39.31.80 ↔	Sutura di arterie addominali, NAS	39.56.49 ↔	Riparazione di arterie addominali con patch tissutale, altro
39.31.81 ↔	Sutura del tronco celiaco	39.56.50 ↔	Riparazione di vene addominali con patch tissutale, NAS
39.31.82 ↔	Sutura dell'arteria gastrica	39.56.51 ↔	Riparazione della vena cava inferiore con patch tissutale
39.31.83 ↔	Sutura dell'arteria epatica	39.56.52 ↔	Riparazione della vena iliaca con patch tissutale
39.31.84 ↔	Sutura dell'arteria splenica	39.56.59 ↔	Riparazione di vene addominali con patch tissutale, altro
39.31.85 ↔	Sutura dell'arteria renale	39.56.60 ↔	Riparazione di vasi dell'arto inferiore con patch tissutale, NAS
39.31.86 ↔	Sutura dell'arteria mesenterica	39.56.61 ↔	Riparazione di arterie dell'arto inferiore con patch tissutale
39.31.87 ↔	Sutura dell'arteria lombare	39.56.62 ↔	Riparazione della vena femorale e vena poplitea con patch tissutale
39.31.88 ↔	Sutura dell'arteria iliaca	39.56.63 ↔	Riparazione di altre vene profonde dell'arto inferiore con patch tissutale
39.31.89 ↔	Sutura di arterie addominali, altro	39.56.64 ↔	Riparazione di vene superficiali della coscia con patch tissutale
39.32.11 ↔	Sutura di vena intracranica	39.56.69 ↔	Riparazione di vasi dell'arto inferiore con patch tissutale, altro
39.32.19 ↔	Sutura di vena della testa e del collo, altro	39.56.99 ↔	Riparazione di un vaso sanguigno con patch tissutale, altro
39.32.30 ↔	Sutura di vena toracica, NAS	39.57.00 ↔	Riparazione di un vaso sanguigno con patch sintetico, NAS
39.32.31 ↔	Sutura della vena cava superiore	39.57.11 ↔	Riparazione di vasi intracranici con patch sintetico
39.32.32 ↔	Sutura della vena brachiocefalica	39.57.12 ↔	Riparazione di arterie extracraniche della testa e del collo con patch sintetico
39.32.39 ↔	Sutura di vena toracica, altro	39.57.13 ↔	Riparazione della vena giugulare con patch sintetico
39.32.40 ↔	Sutura di vena addominale, NAS	39.57.19 ↔	Riparazione di vaso sanguigno della testa e del collo con patch sintetico, altro
39.32.41 ↔	Sutura della vena cava inferiore	39.57.20 ↔	Riparazione di vasi dell'arto superiore con patch sintetico, NAS
39.32.42 ↔	Sutura della vena iliaca comune e iliaca esterna	39.57.21 ↔	Riparazione di arterie dell'arto superiore con patch sintetico
39.49.10 ↔	Revisione di anastomosi vascolare		
39.49.30 ↔	Sostituzione di condotto cardiaco		
39.52.00 ↔	Altra riparazione di aneurismi, NAS		
39.52.11 ↔	Altra riparazione di aneurismi di vasi intracranici		
39.52.19 ↔	Altra riparazione di aneurismi di vasi della testa e del collo, altro		
39.52.20 ↔	Altra riparazione di aneurismi dell'aorta, NAS		
39.52.21 ↔	Altra riparazione chirurgica a cielo aperto di aneurismi dell'aorta ascendente, dell'arco aortico e dell'aorta toracica		
39.52.22 ↔	Altra riparazione chirurgica a cielo aperto di aneurismi dell'aorta addominale		
39.52.29 ↔	Altra riparazione di aneurismi dell'aorta, altro		
39.53 ↔	Riparazione di fistola arteriovenosa		
39.54.00 ↔	Intervento di dissezione [re-entry], NAS		
39.54.09 ↔	Intervento di dissezione [re-entry], altro		
39.54.11 ↔	Intervento di dissezione [re-entry], aorta toracica, chirurgica a cielo aperto		
39.54.12 ↔	Intervento di dissezione [re-entry], aorta toracica, per via endovascolare		
39.54.21 ↔	Intervento di dissezione [re-entry], aorta addominale, chirurgica a cielo aperto		
39.54.22 ↔	Intervento di dissezione [re-entry], aorta addominale, per via endovascolare		
39.54.91 ↔	Intervento di dissezione [re-entry], altri vasi, per via endovascolare, chirurgica a cielo aperto		
39.54.92 ↔	Intervento di dissezione [re-entry], altri vasi, per via endovascolare		
39.55 ↔	Reimpianto di vaso renale aberrante		

39.57.22 ↔	Riparazione della vena succlavia, vena ascellare e vena brachiocefalica con patch sintetico	39.59.59 ↔	Altra riparazione di vasi toracici, altro
39.57.23 ↔	Riparazione di altre vene profonde dell'arto superiore con patch sintetico	39.59.60 ↔	Altra riparazione di arterie addominali, NAS
39.57.29 ↔	Riparazione di vasi dell'arto superiore con patch sintetico, altro	39.59.61 ↔	Altra riparazione dell'aorta addominale
39.57.30 ↔	Riparazione di vaso toracico con patch sintetico, NAS	39.59.62 ↔	Altra riparazione del tronco celiaco
39.57.31 ↔	Riparazione dell'aorta toracica con patch sintetico	39.59.63 ↔	Altra riparazione dell'arteria gastrica
39.57.32 ↔	Riparazione della vena polmonare con patch sintetico	39.59.64 ↔	Altra riparazione dell'arteria epatica
39.57.33 ↔	Riparazione della vena cava superiore con patch sintetico	39.59.65 ↔	Altra riparazione dell'arteria splenica
39.57.39 ↔	Riparazione di vaso toracico con patch sintetico, altro	39.59.66 ↔	Altra riparazione dell'arteria renale
39.57.40 ↔	Riparazione di arterie addominali con patch sintetico, NAS	39.59.67 ↔	Altra riparazione dell'arteria mesenterica
39.57.41 ↔	Riparazione dell'aorta addominale con patch sintetico	39.59.68 ↔	Altra riparazione dell'arteria iliaca
39.57.42 ↔	Riparazione del tronco celiaco con patch sintetico	39.59.69 ↔	Altra riparazione di arterie addominali, altro
39.57.43 ↔	Riparazione dell'arteria gastrica con patch sintetico	39.59.70 ↔	Altra riparazione di vene addominali, NAS
39.57.44 ↔	Riparazione dell'arteria epatica con patch sintetico	39.59.71 ↔	Altra riparazione della vena cava inferiore
39.57.45 ↔	Riparazione dell'arteria splenica con patch sintetico	39.59.72 ↔	Altra riparazione della vena iliaca
39.57.46 ↔	Riparazione dell'arteria renale con patch sintetico	39.59.79 ↔	Altra riparazione di vene addominali, altro
39.57.47 ↔	Riparazione dell'arteria mesenterica con patch sintetico	39.59.80 ↔	Altra riparazione di vasi dell'arto inferiore, NAS
39.57.48 ↔	Riparazione dell'arteria iliaca con patch sintetico	39.59.81 ↔	Altra riparazione di arterie dell'arto inferiore
39.57.49 ↔	Riparazione di arterie addominali con patch sintetico, altro	39.59.82 ↔	Altra riparazione della vena femorale
39.57.50 ↔	Riparazione di vene addominali con patch sintetico, NAS	39.59.83 ↔	Altra riparazione della vena poplitea
39.57.51 ↔	Riparazione della vena cava inferiore con patch sintetico	39.59.88 ↔	Altra riparazione di altre vene profonde dell'arto inferiore
39.57.52 ↔	Riparazione della vena iliaca con patch sintetico	39.59.89 ↔	Altra riparazione di vasi dell'arto inferiore, altro
39.57.59 ↔	Riparazione di vene addominali con patch sintetico, altro	39.59.90 ↔	Altra riparazione di vasi, valvuloplastica venosa
39.57.60 ↔	Riparazione di vasi dell'arto inferiore con patch sintetico, NAS	39.7A.09 ↔	Impianto endovascolare di stent grafts [protesi stent] in altri vasi, altro
39.57.61 ↔	Riparazione di arterie dell'arto inferiore con patch sintetico	39.7A.11 ↔	Impianto endovascolare, livello iliaco, 1 protesi stent, senza diramazione
39.57.62 ↔	Riparazione della vena femorale e vena poplitea con patch sintetico	39.7A.12 ↔	Impianto endovascolare, livello iliaco, 2 protesi stent, senza diramazione
39.57.63 ↔	Riparazione di altre vene profonde dell'arto inferiore con patch sintetico	39.7A.13 ↔	Impianto endovascolare, livello iliaco, 3 protesi stent, senza diramazione
39.57.64 ↔	Riparazione di vene superficiali della coscia con patch sintetico	39.7A.14 ↔	Impianto endovascolare, livello iliaco, 4 protesi stent, senza diramazione
39.57.69 ↔	Riparazione di vasi dell'arto inferiore con patch sintetico, altro	39.7A.15 ↔	Impianto endovascolare, livello iliaco, 5 protesi stent, senza diramazione
39.57.99 ↔	Riparazione di un vaso sanguigno con patch sintetico, altro	39.7A.16 ↔	Impianto endovascolare, livello iliaco, 6 e più protesi stent, senza diramazione
39.59.30 ↔	Altra riparazione di vasi della testa e del collo, NAS	39.7A.21 ↔	Impianto endovascolare di stent grafts [protesi stent] nelle arterie del bacino, livello iliaco con diramazione
39.59.31 ↔	Altra riparazione di vasi intracranici	39.8X.10 ↔	Esplorazione del glomo carotideo e di altri glomi vascolari
39.59.32 ↔	Altra riparazione del tratto extracranico dell'arteria vertebrale	39.8X.11 ↔	Asportazione del glomo carotideo e di altri glomi vascolari
39.59.33 ↔	Altra riparazione di arterie extracraniche della testa e del collo, altro	39.8X.21 ↔	Revisione senza sostituzione di generatore di impulsi per l'attivazione del baroriflesso
39.59.34 ↔	Altra riparazione della vena giugulare	39.8X.22 ↔	Rimozione di generatore di impulsi per l'attivazione del baroriflesso
39.59.39 ↔	Altra riparazione di vasi della testa e del collo, altro	39.8X.31 ↔	Revisione senza sostituzione di elettrodo(i) per l'attivazione del baroriflesso
39.59.40 ↔	Altra riparazione di vasi dell'arto superiore, NAS	39.8X.32 ↔	Rimozione di elettrodo(i) per l'attivazione del baroriflesso
39.59.41 ↔	Altra riparazione di arterie dell'arto superiore, NAS	39.8X.99 ↔	Interventi sul glomo carotideo, sul seno carotideo e su altri glomi vascolari, altro
39.59.42 ↔	Altra riparazione della vena succlavia, vena ascellare e vena brachiocefalica	39.99.10 ↔	Aortopessia
39.59.48 ↔	Altra riparazione di altre vene profonde dell'arto superiore	39.99.20 ↔	Interventi per anomalie vascolari congenite, NAS
39.59.49 ↔	Altra riparazione di vasi dell'arto superiore, altro	39.99.21 ↔	Interventi per anomalie congenite dell'istmo aortico (stenosi) o per arco aortico interrotto
39.59.50 ↔	Altra riparazione di vasi toracici, NAS	39.99.22 ↔	Interventi per anomalie congenite dell'arteria o vena polmonare o per arteria lusoria
39.59.51 ↔	Altra riparazione dell'aorta toracica	39.99.23 ↔	Interventi per anomalie congenite della vena cava
39.59.52 ↔	Altra riparazione dell'arteria polmonare	39.99.24 ↔	Interventi per unifocalizzazione di vasi collaterali congeniti
39.59.53 ↔	Altra riparazione di arterie toraciche, altro	39.99.30 ↔	Intervento di occlusione mediante catetere del dotto arterioso di Botallo, NAS
39.59.54 ↔	Altra riparazione della vena polmonare	39.99.31 ↔	Intervento di occlusione mediante catetere del dotto arterioso di Botallo, con spirale [coil]
39.59.55 ↔	Altra riparazione della vena cava superiore	39.99.32 ↔	Intervento di occlusione mediante catetere del dotto arterioso di Botallo, con Amplatzer duct occluder

39.99.38 ↔	Intervento di occlusione mediante catetere del dotto arterioso di Botallo, altro	83.81.15 ↔	Innesto tendineo, Regione inguinale e genitale e natiche
39.99.39 ↔	Interventi per altre anomalie vascolari congenite	83.81.16 ↔	Innesto tendineo, Estremità inferiore
81.82.46 ↔	Ricostruzione plastica della cuffia dei rotatori, trasferimento di tendine del muscolo gran dorsale	83.81.19 ↔	Innesto tendineo, Altra localizzazione
81.82.47 ↔	Ricostruzione plastica della cuffia dei rotatori, trasferimento di tendine del muscolo gran pettorale	83.82.10 ↔	Innesto di fascia, Testa e collo
83.43.10 ↔	Prelievo di lembo miocutaneo per innesto	83.82.11 ↔	Innesto di fascia, Spalla e ascella
83.43.11 ↔	Prelievo di lembo osteomiocutaneo o osteofasciocutaneo per innesto	83.82.12 ↔	Innesto di fascia, Braccio e gomito
83.43.99 ↔	Asportazione di muscoli o fasce per innesto, altro	83.82.13 ↔	Innesto di fascia, Avambraccio
83.71.10 ↔	Avanzamento di tendini, Testa e collo	83.82.14 ↔	Innesto di fascia, Parete toracica, addome e dorso
83.71.11 ↔	Avanzamento di tendini, Spalla e ascella	83.82.15 ↔	Innesto di fascia, Regione inguinale e genitale e natiche
83.71.12 ↔	Avanzamento di tendini, Braccio e gomito	83.82.16 ↔	Innesto di fascia, Estremità inferiore
83.71.13 ↔	Avanzamento di tendini, Avambraccio	83.82.19 ↔	Innesto di fascia, Altra localizzazione
83.71.14 ↔	Avanzamento di tendini, Parete toracica, addome e dorso	83.82.20 ↔	Innesto di lembo muscolare o fasciale locale, Testa e collo
83.71.15 ↔	Avanzamento di tendini, Regione inguinale e genitale e natiche	83.82.21 ↔	Innesto di lembo muscolare o fasciale locale, Spalla e ascella
83.71.16 ↔	Avanzamento di tendini, Estremità inferiore	83.82.22 ↔	Innesto di lembo muscolare o fasciale locale, Braccio e gomito
83.71.19 ↔	Avanzamento di tendini, Altra localizzazione	83.82.23 ↔	Innesto di lembo muscolare o fasciale locale, Avambraccio
83.71.99 ↔	Avanzamento di tendini, altro	83.82.24 ↔	Innesto di lembo muscolare o fasciale locale, Parete toracica, addome e dorso
83.76.10 ↔	Altra trasposizione di tendini, Testa e collo	83.82.25 ↔	Innesto di lembo muscolare o fasciale locale, Regione inguinale e genitale e natiche
83.76.11 ↔	Altra trasposizione di tendini, Spalla e ascella	83.82.26 ↔	Innesto di lembo muscolare o fasciale locale, Estremità inferiore
83.76.12 ↔	Altra trasposizione di tendini, Braccio e gomito	83.82.29 ↔	Innesto di lembo muscolare o fasciale locale, Altra localizzazione
83.76.13 ↔	Altra trasposizione di tendini, Avambraccio	83.82.30 ↔	Innesto di lembo osteomiocutaneo o osteofasciocutaneo, Testa e collo
83.76.14 ↔	Altra trasposizione di tendini, Parete toracica e dorso	83.82.31 ↔	Innesto di lembo osteomiocutaneo o osteofasciocutaneo, Spalla e ascella
83.76.15 ↔	Altra trasposizione di tendini, Regione inguinale e genitale e natiche	83.82.32 ↔	Innesto di lembo osteomiocutaneo o osteofasciocutaneo, Braccio e gomito
83.76.16 ↔	Altra trasposizione di tendini, Estremità inferiore	83.82.33 ↔	Innesto di lembo osteomiocutaneo o osteofasciocutaneo, Avambraccio
83.76.19 ↔	Altra trasposizione di tendini, Altra localizzazione	83.82.34 ↔	Innesto di lembo osteomiocutaneo o osteofasciocutaneo, Parete toracica, addome e dorso
83.78.10 ↔	Trasferimento di tendini, Testa e collo	83.82.35 ↔	Innesto di lembo osteomiocutaneo o osteofasciocutaneo, Regione inguinale e genitale e natiche
83.78.11 ↔	Trasferimento di tendini, Spalla e ascella	83.82.36 ↔	Innesto di lembo osteomiocutaneo o osteofasciocutaneo, Estremità inferiore
83.78.12 ↔	Trasferimento di tendini, Braccio e gomito	83.82.39 ↔	Innesto di lembo osteomiocutaneo o osteofasciocutaneo, Altra localizzazione
83.78.13 ↔	Trasferimento di tendini, Avambraccio		
83.78.14 ↔	Trasferimento di tendini, Parete toracica, addome e dorso		
83.78.15 ↔	Trasferimento di tendini, Regione inguinale e genitale e natiche		
83.78.16 ↔	Trasferimento di tendini, Estremità inferiore		
83.78.19 ↔	Trasferimento di tendini, Altra localizzazione		
83.79 ↔	Altra trasposizione di muscoli		
83.81.10 ↔	Innesto tendineo, Testa e collo		
83.81.11 ↔	Innesto tendineo, Spalla e ascella		
83.81.12 ↔	Innesto tendineo, Braccio e gomito		
83.81.13 ↔	Innesto tendineo, Avambraccio		
83.81.14 ↔	Innesto tendineo, Parete toracica, addome e dorso		

**ADRG I09****Fusione vertebrale o sostituzione di corpo vertebrale da 2 impianti**

Almeno una procedura nella tabella I09-2 o procedura nella tabella I09-3 e procedura nella tabella I09-4

**DRG I09A****Fusione vertebrale complessa con CC estremamente gravi o intervento complesso o sostituzione di corpo vertebrale da 4 impianti con intervento specifico o terapia intensiva complessa/trattamento complesso IMC > 196/184 punti risorse o intervento su localizzazioni multiple**

PCCL > 3 o almeno una procedura nella tabella I09-5 o almeno una procedura nella tabella I09-6 o procedura nella tabella I09-7 e almeno una procedura nella tabella I09-8 o Intervento su localizzazioni multiple

**DRG I09B****Fusione vertebrale impegnativa o fusione vertebrale ventrale e dorsale o procedure OR specifiche in più tempi, età < 18 anni**

(Almeno una procedura nella tabella I09-8 o procedura nella tabella I09-9 e procedura nella tabella I09-10 o Procedure OR specifiche in più tempi) e (Età < 18 anni)

**DRG I09C****Fusione vertebrale impegnativa o fusione vertebrale ventrale e dorsale o procedure OR specifiche in più tempi ed età > 17 anni, o età < 18 anni o diagnosi complicante**

Almeno una procedura nella tabella I09-8 o procedura nella tabella I09-9 e procedura nella tabella I09-10 o Procedure OR specifiche in più tempi o Età < 18 anni o procedura nella tabella I09-11 o diagnosi principale nella tabella I09-1

**DRG I09D****Fusione vertebrale specifica**

Almeno una procedura nella tabella I09-12

**DRG I09E****Fusione vertebrale o sostituzione di corpo vertebrale da 2 impianti****Diagnosi I09-1**

M40.00	Cifosi posturale: Localizzazioni multiple della colonna vertebrale	M40.40	Altra lordosi: Localizzazioni multiple della colonna vertebrale
M40.01	Cifosi posturale: Zona occipito-atlanto-assiale	M40.41	Altra lordosi: Zona occipito-atlanto-assiale
M40.02	Cifosi posturale: Zona cervicale	M40.42	Altra lordosi: Zona cervicale
M40.03	Cifosi posturale: Zona cervicodorsale	M40.43	Altra lordosi: Zona cervicodorsale
M40.04	Cifosi posturale: Zona dorsale	M40.44	Altra lordosi: Zona dorsale
M40.05	Cifosi posturale: Zona dorsolombare	M40.45	Altra lordosi: Zona dorsolombare
M40.06	Cifosi posturale: Zona lombare	M40.46	Altra lordosi: Zona lombare
M40.07	Cifosi posturale: Zona lombosacrale	M40.47	Altra lordosi: Zona lombosacrale
M40.08	Cifosi posturale: Zona sacrale e sacrococcigea	M40.48	Altra lordosi: Zona sacrale e sacrococcigea
M40.09	Cifosi posturale: Zona non precisata	M40.49	Altra lordosi: Zona non precisata
M40.10	Altra cifosi secondaria: Localizzazioni multiple della colonna vertebrale	M40.50	Lordosi non specificata: Localizzazioni multiple della colonna vertebrale
M40.11	Altra cifosi secondaria: Zona occipito-atlanto-assiale	M40.51	Lordosi non specificata: Zona occipito-atlanto-assiale
M40.12	Altra cifosi secondaria: Zona cervicale		
M40.13	Altra cifosi secondaria: Zona cervicodorsale	M40.52	Lordosi non specificata: Zona cervicale
M40.14	Altra cifosi secondaria: Zona dorsale	M40.53	Lordosi non specificata: Zona cervicodorsale
M40.15	Altra cifosi secondaria: Zona dorsolombare	M40.54	Lordosi non specificata: Zona dorsale
M40.16	Altra cifosi secondaria: Zona lombare	M40.55	Lordosi non specificata: Zona dorsolombare
M40.17	Altra cifosi secondaria: Zona lombosacrale	M40.56	Lordosi non specificata: Zona lombare
M40.18	Altra cifosi secondaria: Zona sacrale e sacrococcigea	M40.57	Lordosi non specificata: Zona lombosacrale
M40.19	Altra cifosi secondaria: Zona non precisata	M40.58	Lordosi non specificata: Zona sacrale e sacrococcigea
M40.20	Altra e non specificata cifosi: Localizzazioni multiple della colonna vertebrale	M40.59	Lordosi non specificata: Zona non precisata
M40.21	Altra e non specificata cifosi: Zona occipito-atlanto-assiale	M41.00	Scoliosi infantile idiopatica: Localizzazioni multiple della colonna vertebrale
M40.22	Altra e non specificata cifosi: Zona cervicale	M41.01	Scoliosi infantile idiopatica: Zona occipito-atlanto-assiale
M40.23	Altra e non specificata cifosi: Zona cervicodorsale		
M40.24	Altra e non specificata cifosi: Zona dorsale	M41.02	Scoliosi infantile idiopatica: Zona cervicale
M40.25	Altra e non specificata cifosi: Zona dorsolombare	M41.03	Scoliosi infantile idiopatica: Zona cervicodorsale
M40.26	Altra e non specificata cifosi: Zona lombare	M41.04	Scoliosi infantile idiopatica: Zona dorsale
M40.27	Altra e non specificata cifosi: Zona lombosacrale	M41.05	Scoliosi infantile idiopatica: Zona dorsolombare
M40.28	Altra e non specificata cifosi: Zona sacrale e sacrococcigea	M41.06	Scoliosi infantile idiopatica: Zona lombare
M40.29	Altra e non specificata cifosi: Zona non precisata	M41.07	Scoliosi infantile idiopatica: Zona lombosacrale
M40.30	Sindrome del dorso piatto: Localizzazioni multiple della colonna vertebrale	M41.08	Scoliosi infantile idiopatica: Zona sacrale e sacrococcigea
M40.31	Sindrome del dorso piatto: Zona occipito-atlanto-assiale	M41.09	Scoliosi infantile idiopatica: Zona non precisata
M40.32	Sindrome del dorso piatto: Zona cervicale	M41.10	Scoliosi giovanile idiopatica: Localizzazioni multiple della colonna vertebrale
M40.33	Sindrome del dorso piatto: Zona cervicodorsale		
M40.34	Sindrome del dorso piatto: Zona dorsale	M41.11	Scoliosi giovanile idiopatica: Zona occipito-atlanto-assiale
M40.35	Sindrome del dorso piatto: Zona dorsolombare	M41.12	Scoliosi giovanile idiopatica: Zona cervicale
M40.36	Sindrome del dorso piatto: Zona lombare	M41.13	Scoliosi giovanile idiopatica: Zona cervicodorsale
M40.37	Sindrome del dorso piatto: Zona lombosacrale	M41.14	Scoliosi giovanile idiopatica: Zona dorsale
M40.38	Sindrome del dorso piatto: Zona sacrale e sacrococcigea	M41.15	Scoliosi giovanile idiopatica: Zona dorsolombare
M40.39	Sindrome del dorso piatto: Zona non precisata	M41.16	Scoliosi giovanile idiopatica: Zona lombare
		M41.17	Scoliosi giovanile idiopatica: Zona lombosacrale

M41.18	Scoliosi giovanile idiopatica: Zona sacrale e sacrococcigea	M41.51	Altra scoliosi secondaria: Zona occipito-atlanto-assiale
M41.19	Scoliosi giovanile idiopatica: Zona non precisata	M41.52	Altra scoliosi secondaria: Zona cervicale
M41.20	Altra scoliosi idiopatica: Localizzazioni multiple della colonna vertebrale	M41.53	Altra scoliosi secondaria: Zona cervicodorsale
M41.21	Altra scoliosi idiopatica: Zona occipito-atlanto-assiale	M41.54	Altra scoliosi secondaria: Zona dorsale
M41.22	Altra scoliosi idiopatica: Zona cervicale	M41.55	Altra scoliosi secondaria: Zona dorsolombare
M41.23	Altra scoliosi idiopatica: Zona cervicodorsale	M41.56	Altra scoliosi secondaria: Zona lombare
M41.24	Altra scoliosi idiopatica: Zona dorsale	M41.57	Altra scoliosi secondaria: Zona lombosacrale
M41.25	Altra scoliosi idiopatica: Zona dorsolombare	M41.58	Altra scoliosi secondaria: Zona sacrale e sacrococcigea
M41.26	Altra scoliosi idiopatica: Zona lombare	M41.59	Altra scoliosi secondaria: Zona non precisata
M41.27	Altra scoliosi idiopatica: Zona lombosacrale	M41.80	Altre forme di scoliosi: Localizzazioni multiple della colonna vertebrale
M41.28	Altra scoliosi idiopatica: Zona sacrale e sacrococcigea	M41.81	Altre forme di scoliosi: Zona occipito-atlanto-assiale
M41.29	Altra scoliosi idiopatica: Zona non precisata	M41.82	Altre forme di scoliosi: Zona cervicale
M41.30	Scoliosi toracogena: Localizzazioni multiple della colonna vertebrale	M41.83	Altre forme di scoliosi: Zona cervicodorsale
M41.31	Scoliosi toracogena: Zona occipito-atlanto-assiale	M41.84	Altre forme di scoliosi: Zona dorsale
M41.32	Scoliosi toracogena: Zona cervicale	M41.85	Altre forme di scoliosi: Zona dorsolombare
M41.33	Scoliosi toracogena: Zona cervicodorsale	M41.86	Altre forme di scoliosi: Zona lombare
M41.34	Scoliosi toracogena: Zona dorsale	M41.87	Altre forme di scoliosi: Zona lombosacrale
M41.35	Scoliosi toracogena: Zona dorsolombare	M41.88	Altre forme di scoliosi: Zona sacrale e sacrococcigea
M41.36	Scoliosi toracogena: Zona lombare	M41.89	Altre forme di scoliosi: Zona non precisata
M41.37	Scoliosi toracogena: Zona lombosacrale	M41.90	Scoliosi non specificata: Localizzazioni multiple della colonna vertebrale
M41.38	Scoliosi toracogena: Zona sacrale e sacrococcigea	M41.91	Scoliosi non specificata: Zona occipito-atlanto-assiale
M41.39	Scoliosi toracogena: Zona non precisata	M41.92	Scoliosi non specificata: Zona cervicale
M41.40	Scoliosi neuromuscolare: Localizzazioni multiple della colonna vertebrale	M41.93	Scoliosi non specificata: Zona cervicodorsale
M41.41	Scoliosi neuromuscolare: Zona occipito-atlanto-assiale	M41.94	Scoliosi non specificata: Zona dorsale
M41.42	Scoliosi neuromuscolare: Zona cervicale	M41.95	Scoliosi non specificata: Zona dorsolombare
M41.43	Scoliosi neuromuscolare: Zona cervicodorsale	M41.96	Scoliosi non specificata: Zona lombare
M41.44	Scoliosi neuromuscolare: Zona dorsale	M41.97	Scoliosi non specificata: Zona lombosacrale
M41.45	Scoliosi neuromuscolare: Zona dorsolombare	M41.98	Scoliosi non specificata: Zona sacrale e sacrococcigea
M41.46	Scoliosi neuromuscolare: Zona lombare	M41.99	Scoliosi non specificata: Zona non precisata
M41.47	Scoliosi neuromuscolare: Zona lombosacrale	M96.2	Cifosi post-irradiazione
M41.48	Scoliosi neuromuscolare: Zona sacrale e sacrococcigea	M96.3	Cifosi post-lamnectomia
M41.49	Scoliosi neuromuscolare: Zona non precisata	M96.4	Lordosi post-chirurgica
M41.50	Altra scoliosi secondaria: Localizzazioni multiple della colonna vertebrale	M96.5	Scoliosi post-irradiazione
		Q67.5	Deformazione congenita della colonna vertebrale
		Q76.3	Scoliosi congenita da malformazione ossea congenita

## Procedura I09-10

7A.71.21 ↔	Fusione di vertebre con stabilizzazione della colonna vertebrale, approccio ventrale, 1 segmento	7A.73.24 ↔	Stabilizzazione non dinamica della colonna vertebrale tramite osteosintesi senza fusione di vertebre, approccio ventrale, 4 segmenti
7A.71.22 ↔	Fusione di vertebre con stabilizzazione della colonna vertebrale, approccio ventrale, 2 segmenti	7A.73.25 ↔	Stabilizzazione non dinamica della colonna vertebrale tramite osteosintesi senza fusione di vertebre, approccio ventrale, 5 segmenti
7A.71.23 ↔	Fusione di vertebre con stabilizzazione della colonna vertebrale, approccio ventrale, 3 segmenti	7A.73.26 ↔	Stabilizzazione non dinamica della colonna vertebrale tramite osteosintesi senza fusione di vertebre, approccio ventrale, 6 segmenti
7A.71.24 ↔	Fusione di vertebre con stabilizzazione della colonna vertebrale, approccio ventrale, 4 segmenti	7A.73.27 ↔	Stabilizzazione non dinamica della colonna vertebrale tramite osteosintesi senza fusione di vertebre, approccio ventrale, 7 segmenti
7A.71.25 ↔	Fusione di vertebre con stabilizzazione della colonna vertebrale, approccio ventrale, 5 segmenti	7A.73.28 ↔	Stabilizzazione non dinamica della colonna vertebrale tramite osteosintesi senza fusione di vertebre, approccio ventrale, 8 segmenti
7A.72.21 ↔	Stabilizzazione dinamica della colonna vertebrale, approccio ventrale, 1 segmento	7A.73.2A ↔	Stabilizzazione non dinamica della colonna vertebrale tramite osteosintesi senza fusione di vertebre, approccio ventrale, 9 segmenti
7A.72.22 ↔	Stabilizzazione dinamica della colonna vertebrale, approccio ventrale, 2 segmenti	7A.73.2B ↔	Stabilizzazione non dinamica della colonna vertebrale tramite osteosintesi senza fusione di vertebre, approccio ventrale, 10 segmenti
7A.73.21 ↔	Stabilizzazione non dinamica della colonna vertebrale tramite osteosintesi senza fusione di vertebre, approccio ventrale, 1 segmento	7A.73.2C ↔	Stabilizzazione non dinamica della colonna vertebrale tramite osteosintesi senza fusione di vertebre, approccio ventrale, 11 segmenti
7A.73.22 ↔	Stabilizzazione non dinamica della colonna vertebrale tramite osteosintesi senza fusione di vertebre, approccio ventrale, 2 segmenti		
7A.73.23 ↔	Stabilizzazione non dinamica della colonna vertebrale tramite osteosintesi senza fusione di vertebre, approccio ventrale, 3 segmenti		

- 7A.73.2D ↔ Stabilizzazione non dinamica della colonna vertebrale tramite osteosintesi senza fusione di vertebre, approccio ventrale, 12 segmenti
- 7A.73.2E ↔ Stabilizzazione non dinamica della colonna vertebrale tramite osteosintesi senza fusione di vertebre, approccio ventrale, 13 segmenti
- 7A.73.2F ↔ Stabilizzazione non dinamica della colonna vertebrale tramite osteosintesi senza fusione di vertebre, approccio ventrale, 14 e più segmenti
- 7A.74.21 ↔ Fusione di vertebre per correzione della postura, approccio ventrale, 1 segmento
- 7A.74.22 ↔ Fusione di vertebre per correzione della postura, approccio ventrale, 2 segmenti

### Procedura I09-11

- 00.94.31 ‡↔ Monitoraggio neurofisiologico intraoperatorio, da più di 4 ore fino a 8 ore
- 00.94.32 ‡↔ Monitoraggio neurofisiologico intraoperatorio, da più di 8 ore fino a 12 ore
- 00.94.33 ‡↔ Monitoraggio neurofisiologico intraoperatorio, da più di 12 ore

### Procedura I09-12

- 7A.71.11 ↔ Fusione di vertebre con stabilizzazione della colonna vertebrale, approccio dorsale e dorsolaterale, 1 segmento
- 7A.71.12 ↔ Fusione di vertebre con stabilizzazione della colonna vertebrale, approccio dorsale e dorsolaterale, 2 segmenti
- 7A.71.23 ↔ Fusione di vertebre con stabilizzazione della colonna vertebrale, approccio ventrale, 3 segmenti
- 7A.71.24 ↔ Fusione di vertebre con stabilizzazione della colonna vertebrale, approccio ventrale, 4 segmenti
- 7A.71.25 ↔ Fusione di vertebre con stabilizzazione della colonna vertebrale, approccio ventrale, 5 segmenti
- 7A.72.12 ↔ Stabilizzazione dinamica della colonna vertebrale, approccio dorsale e dorsolaterale, 2 segmenti
- 7A.72.22 ↔ Stabilizzazione dinamica della colonna vertebrale, approccio ventrale, 2 segmenti
- 7A.74.11 ↔ Fusione di vertebre per correzione della postura, approccio dorsale e dorsolaterale, 1 segmento
- 7A.74.12 ↔ Fusione di vertebre per correzione della postura, approccio dorsale e dorsolaterale, 2 segmenti
- 7A.74.21 ↔ Fusione di vertebre per correzione della postura, approccio ventrale, 1 segmento
- 7A.74.22 ↔ Fusione di vertebre per correzione della postura, approccio ventrale, 2 segmenti

### Procedura I09-2

- 01.24.31 ↔ Approccio alla base del cranio, transorale
- 01.24.32 ↔ Approccio alla base del cranio, transorale con scissione del palato molle
- 01.24.33 ↔ Approccio alla base del cranio, transorale con apertura sia del palato molle nonché del palato duro
- 78.41.30 ↔ Altri interventi di riparazione o plastica su scapola, clavicola, coste e sterno, impianto di protesi verticali espandibili in titanio [VEPTR]
- 7A.71.11 ↔ Fusione di vertebre con stabilizzazione della colonna vertebrale, approccio dorsale e dorsolaterale, 1 segmento
- 7A.71.12 ↔ Fusione di vertebre con stabilizzazione della colonna vertebrale, approccio dorsale e dorsolaterale, 2 segmenti
- 7A.71.13 ↔ Fusione di vertebre con stabilizzazione della colonna vertebrale, approccio dorsale e dorsolaterale, 3 segmenti
- 7A.71.14 ↔ Fusione di vertebre con stabilizzazione della colonna vertebrale, approccio dorsale e dorsolaterale, 4 segmenti
- 7A.71.15 ↔ Fusione di vertebre con stabilizzazione della colonna vertebrale, approccio dorsale e dorsolaterale, 5 segmenti
- 7A.71.16 ↔ Fusione di vertebre con stabilizzazione della colonna vertebrale, approccio dorsale e dorsolaterale, 6 segmenti
- 7A.71.17 ↔ Fusione di vertebre con stabilizzazione della colonna vertebrale, approccio dorsale e dorsolaterale, 7 segmenti
- 7A.71.18 ↔ Fusione di vertebre con stabilizzazione della colonna vertebrale, approccio dorsale e dorsolaterale, 8 segmenti
- 7A.71.1A ↔ Fusione di vertebre con stabilizzazione della colonna vertebrale, approccio dorsale e dorsolaterale, 9 segmenti
- 7A.71.1B ↔ Fusione di vertebre con stabilizzazione della colonna vertebrale, approccio dorsale e dorsolaterale, 10 segmenti
- 7A.71.1C ↔ Fusione di vertebre con stabilizzazione della colonna vertebrale, approccio dorsale e dorsolaterale, 11 segmenti
- 7A.71.1D ↔ Fusione di vertebre con stabilizzazione della colonna vertebrale, approccio dorsale e dorsolaterale, 12 segmenti
- 7A.71.1E ↔ Fusione di vertebre con stabilizzazione della colonna vertebrale, approccio dorsale e dorsolaterale, 13 segmenti
- 7A.71.1F ↔ Fusione di vertebre con stabilizzazione della colonna vertebrale, approccio dorsale e dorsolaterale, 14 e più segmenti
- 7A.71.21 ↔ Fusione di vertebre con stabilizzazione della colonna vertebrale, approccio ventrale, 1 segmento
- 7A.71.22 ↔ Fusione di vertebre con stabilizzazione della colonna vertebrale, approccio ventrale, 2 segmenti
- 7A.71.23 ↔ Fusione di vertebre con stabilizzazione della colonna vertebrale, approccio ventrale, 3 segmenti
- 7A.71.24 ↔ Fusione di vertebre con stabilizzazione della colonna vertebrale, approccio ventrale, 4 segmenti
- 7A.71.25 ↔ Fusione di vertebre con stabilizzazione della colonna vertebrale, approccio ventrale, 5 segmenti
- 7A.71.26 ↔ Fusione di vertebre con stabilizzazione della colonna vertebrale, approccio ventrale, 6 segmenti
- 7A.71.27 ↔ Fusione di vertebre con stabilizzazione della colonna vertebrale, approccio ventrale, 7 segmenti
- 7A.71.28 ↔ Fusione di vertebre con stabilizzazione della colonna vertebrale, approccio ventrale, 8 segmenti
- 7A.71.2A ↔ Fusione di vertebre con stabilizzazione della colonna vertebrale, approccio ventrale, 9 segmenti
- 7A.71.2B ↔ Fusione di vertebre con stabilizzazione della colonna vertebrale, approccio ventrale, 10 segmenti



- 7A.71.2C ↔ Fusione di vertebre con stabilizzazione della colonna vertebrale, approccio ventrale, 11 segmenti
- 7A.71.2D ↔ Fusione di vertebre con stabilizzazione della colonna vertebrale, approccio ventrale, 12 segmenti
- 7A.71.2E ↔ Fusione di vertebre con stabilizzazione della colonna vertebrale, approccio ventrale, 13 segmenti
- 7A.71.2F ↔ Fusione di vertebre con stabilizzazione della colonna vertebrale, approccio ventrale, 14 e più segmenti
- 7A.72.11 ↔ Stabilizzazione dinamica della colonna vertebrale, approccio dorsale e dorsolaterale, 1 segmento
- 7A.72.12 ↔ Stabilizzazione dinamica della colonna vertebrale, approccio dorsale e dorsolaterale, 2 segmenti
- 7A.72.13 ↔ Stabilizzazione dinamica della colonna vertebrale, approccio dorsale e dorsolaterale, 3 segmenti
- 7A.72.14 ↔ Stabilizzazione dinamica della colonna vertebrale, approccio dorsale e dorsolaterale, 4 segmenti
- 7A.72.15 ↔ Stabilizzazione dinamica della colonna vertebrale, approccio dorsale e dorsolaterale, 5 segmenti
- 7A.72.16 ↔ Stabilizzazione dinamica della colonna vertebrale, approccio dorsale e dorsolaterale, 6 segmenti
- 7A.72.17 ↔ Stabilizzazione dinamica della colonna vertebrale, approccio dorsale e dorsolaterale, 7 segmenti
- 7A.72.18 ↔ Stabilizzazione dinamica della colonna vertebrale, approccio dorsale e dorsolaterale, 8 segmenti
- 7A.72.1A ↔ Stabilizzazione dinamica della colonna vertebrale, approccio dorsale e dorsolaterale, 9 segmenti
- 7A.72.1B ↔ Stabilizzazione dinamica della colonna vertebrale, approccio dorsale e dorsolaterale, 10 segmenti
- 7A.72.1C ↔ Stabilizzazione dinamica della colonna vertebrale, approccio dorsale e dorsolaterale, 11 segmenti
- 7A.72.1D ↔ Stabilizzazione dinamica della colonna vertebrale, approccio dorsale e dorsolaterale, 12 segmenti
- 7A.72.1E ↔ Stabilizzazione dinamica della colonna vertebrale, approccio dorsale e dorsolaterale, 13 segmenti
- 7A.72.1F ↔ Stabilizzazione dinamica della colonna vertebrale, approccio dorsale e dorsolaterale, 14 e più segmenti
- 7A.72.21 ↔ Stabilizzazione dinamica della colonna vertebrale, approccio ventrale, 1 segmento
- 7A.72.22 ↔ Stabilizzazione dinamica della colonna vertebrale, approccio ventrale, 2 segmenti
- 7A.72.23 ↔ Stabilizzazione dinamica della colonna vertebrale, approccio ventrale, 3 segmenti
- 7A.72.24 ↔ Stabilizzazione dinamica della colonna vertebrale, approccio ventrale, 4 segmenti
- 7A.72.25 ↔ Stabilizzazione dinamica della colonna vertebrale, approccio ventrale, 5 segmenti
- 7A.72.26 ↔ Stabilizzazione dinamica della colonna vertebrale, approccio ventrale, 6 segmenti
- 7A.72.27 ↔ Stabilizzazione dinamica della colonna vertebrale, approccio ventrale, 7 segmenti
- 7A.72.28 ↔ Stabilizzazione dinamica della colonna vertebrale, approccio ventrale, 8 segmenti
- 7A.72.2A ↔ Stabilizzazione dinamica della colonna vertebrale, approccio ventrale, 9 segmenti
- 7A.72.2B ↔ Stabilizzazione dinamica della colonna vertebrale, approccio ventrale, 10 segmenti
- 7A.72.2C ↔ Stabilizzazione dinamica della colonna vertebrale, approccio ventrale, 11 segmenti
- 7A.72.2D ↔ Stabilizzazione dinamica della colonna vertebrale, approccio ventrale, 12 segmenti
- 7A.72.2E ↔ Stabilizzazione dinamica della colonna vertebrale, approccio ventrale, 13 segmenti
- 7A.72.2F ↔ Stabilizzazione dinamica della colonna vertebrale, approccio ventrale, 14 e più segmenti
- 7A.74.11 ↔ Fusione di vertebre per correzione della postura, approccio dorsale e dorsolaterale, 1 segmento
- 7A.74.12 ↔ Fusione di vertebre per correzione della postura, approccio dorsale e dorsolaterale, 2 segmenti
- 7A.74.13 ↔ Fusione di vertebre per correzione della postura, approccio dorsale e dorsolaterale, 3 segmenti
- 7A.74.14 ↔ Fusione di vertebre per correzione della postura, approccio dorsale e dorsolaterale, 4 segmenti
- 7A.74.15 ↔ Fusione di vertebre per correzione della postura, approccio dorsale e dorsolaterale, 5 segmenti
- 7A.74.16 ↔ Fusione di vertebre per correzione della postura, approccio dorsale e dorsolaterale, 6 segmenti
- 7A.74.17 ↔ Fusione di vertebre per correzione della postura, approccio dorsale e dorsolaterale, 7 segmenti
- 7A.74.18 ↔ Fusione di vertebre per correzione della postura, approccio dorsale e dorsolaterale, 8 segmenti
- 7A.74.1A ↔ Fusione di vertebre per correzione della postura, approccio dorsale e dorsolaterale, 9 segmenti
- 7A.74.1B ↔ Fusione di vertebre per correzione della postura, approccio dorsale e dorsolaterale, 10 segmenti
- 7A.74.1C ↔ Fusione di vertebre per correzione della postura, approccio dorsale e dorsolaterale, 11 segmenti
- 7A.74.1D ↔ Fusione di vertebre per correzione della postura, approccio dorsale e dorsolaterale, 12 segmenti
- 7A.74.1E ↔ Fusione di vertebre per correzione della postura, approccio dorsale e dorsolaterale, 13 segmenti
- 7A.74.1F ↔ Fusione di vertebre per correzione della postura, approccio dorsale e dorsolaterale, 14 e più segmenti
- 7A.74.21 ↔ Fusione di vertebre per correzione della postura, approccio ventrale, 1 segmento
- 7A.74.22 ↔ Fusione di vertebre per correzione della postura, approccio ventrale, 2 segmenti
- 7A.74.23 ↔ Fusione di vertebre per correzione della postura, approccio ventrale, 3 segmenti
- 7A.74.24 ↔ Fusione di vertebre per correzione della postura, approccio ventrale, 4 segmenti
- 7A.74.25 ↔ Fusione di vertebre per correzione della postura, approccio ventrale, 5 segmenti
- 7A.74.26 ↔ Fusione di vertebre per correzione della postura, approccio ventrale, 6 segmenti
- 7A.74.27 ↔ Fusione di vertebre per correzione della postura, approccio ventrale, 7 segmenti
- 7A.74.28 ↔ Fusione di vertebre per correzione della postura, approccio ventrale, 8 segmenti
- 7A.74.2A ↔ Fusione di vertebre per correzione della postura, approccio ventrale, 9 segmenti
- 7A.74.2B ↔ Fusione di vertebre per correzione della postura, approccio ventrale, 10 segmenti
- 7A.74.2C ↔ Fusione di vertebre per correzione della postura, approccio ventrale, 11 segmenti
- 7A.74.2D ↔ Fusione di vertebre per correzione della postura, approccio ventrale, 12 segmenti
- 7A.74.2E ↔ Fusione di vertebre per correzione della postura, approccio ventrale, 13 segmenti
- 7A.74.2F ↔ Fusione di vertebre per correzione della postura, approccio ventrale, 14 e più segmenti
- 7A.A2 ↔ Impianto di sistemi allungabili o espansibili, colonna vertebrale

**Procedura I09-3**

- |            |  |            |  |
|------------|--|------------|--|
| 7A.63.11 ↔ | Impianto di sostituto di corpo vertebrale  | 7A.65.11 ↔ | Impianto di dispositivo intervertebrale d'artrodesi  |
| 7A.63.21 ↔ | Impianto di sostituto di corpo vertebrale in caso di sostituzione di dispositivo | 7A.65.21 ↔ | Impianto di dispositivo intervertebrale d'artrodesi in caso di sostituzione di dispositivo |
| 7A.64.11 ↔ | Impianto di protesi di corpo vertebrale  |            |  |
| 7A.64.21 ↔ | Impianto di protesi di corpo vertebrale in caso di sostituzione di protesi       |            |  |

**Procedura I09-4**

- |             |  |             |  |
|-------------|--|-------------|--|
| 7A.A1.32 ‡↔ | 2 sostituti di corpo vertebrale impiantati       | 7A.A1.45 ‡↔ | 5 e più protesi di corpo vertebrale impiantate             |
| 7A.A1.33 ‡↔ | 3 sostituti di corpo vertebrale impiantati       | 7A.A1.52 ‡↔ | 2 dispositivi intervertebrale d'artrodesi impiantati       |
| 7A.A1.34 ‡↔ | 4 sostituti di corpo vertebrale impiantati       | 7A.A1.53 ‡↔ | 3 dispositivi intervertebrale d'artrodesi impiantati       |
| 7A.A1.35 ‡↔ | 5 e più sostituti di corpo vertebrale impiantati | 7A.A1.54 ‡↔ | 4 dispositivi intervertebrale d'artrodesi impiantati       |
| 7A.A1.42 ‡↔ | 2 protesi di corpo vertebrale impiantate         | 7A.A1.55 ‡↔ | 5 e più dispositivi intervertebrale d'artrodesi impiantati |
| 7A.A1.43 ‡↔ | 3 protesi di corpo vertebrale impiantate         |             |  |
| 7A.A1.44 ‡↔ | 4 protesi di corpo vertebrale impiantate         |             |  |

**Procedura I09-5**

- |            |  |            |   |
|------------|--|------------|---|
| 01.24.31 ↔ | Approccio alla base del cranio, transorale   | 7A.71.2F ↔ | Fusione di vertebre con stabilizzazione della colonna vertebrale, approccio ventrale, 14 e più segmenti |
| 01.24.32 ↔ | Approccio alla base del cranio, transorale con scissione del palato molle  | 7A.72.17 ↔ | Stabilizzazione dinamica della colonna vertebrale, approccio dorsale e dorsolaterale, 7 segmenti        |
| 01.24.33 ↔ | Approccio alla base del cranio, transorale con apertura sia del palato molle nonché del palato duro  | 7A.72.18 ↔ | Stabilizzazione dinamica della colonna vertebrale, approccio dorsale e dorsolaterale, 8 segmenti        |
| 78.41.30 ↔ | Altri interventi di riparazione o plastica su scapola, clavicola, coste e sterno, impianto di protesi verticali espandibili in titanio [VEPTR] | 7A.72.1A ↔ | Stabilizzazione dinamica della colonna vertebrale, approccio dorsale e dorsolaterale, 9 segmenti        |
| 7A.71.17 ↔ | Fusione di vertebre con stabilizzazione della colonna vertebrale, approccio dorsale e dorsolaterale, 7 segmenti                                | 7A.72.1B ↔ | Stabilizzazione dinamica della colonna vertebrale, approccio dorsale e dorsolaterale, 10 segmenti       |
| 7A.71.18 ↔ | Fusione di vertebre con stabilizzazione della colonna vertebrale, approccio dorsale e dorsolaterale, 8 segmenti                                | 7A.72.1C ↔ | Stabilizzazione dinamica della colonna vertebrale, approccio dorsale e dorsolaterale, 11 segmenti       |
| 7A.71.1A ↔ | Fusione di vertebre con stabilizzazione della colonna vertebrale, approccio dorsale e dorsolaterale, 9 segmenti                                | 7A.72.1D ↔ | Stabilizzazione dinamica della colonna vertebrale, approccio dorsale e dorsolaterale, 12 segmenti       |
| 7A.71.1B ↔ | Fusione di vertebre con stabilizzazione della colonna vertebrale, approccio dorsale e dorsolaterale, 10 segmenti                               | 7A.72.1E ↔ | Stabilizzazione dinamica della colonna vertebrale, approccio dorsale e dorsolaterale, 13 segmenti       |
| 7A.71.1C ↔ | Fusione di vertebre con stabilizzazione della colonna vertebrale, approccio dorsale e dorsolaterale, 11 segmenti                               | 7A.72.1F ↔ | Stabilizzazione dinamica della colonna vertebrale, approccio dorsale e dorsolaterale, 14 e più segmenti |
| 7A.71.1D ↔ | Fusione di vertebre con stabilizzazione della colonna vertebrale, approccio dorsale e dorsolaterale, 12 segmenti                               | 7A.72.27 ↔ | Stabilizzazione dinamica della colonna vertebrale, approccio ventrale, 7 segmenti                       |
| 7A.71.1E ↔ | Fusione di vertebre con stabilizzazione della colonna vertebrale, approccio dorsale e dorsolaterale, 13 segmenti                               | 7A.72.28 ↔ | Stabilizzazione dinamica della colonna vertebrale, approccio ventrale, 8 segmenti                       |
| 7A.71.1F ↔ | Fusione di vertebre con stabilizzazione della colonna vertebrale, approccio dorsale e dorsolaterale, 14 e più segmenti                         | 7A.72.2A ↔ | Stabilizzazione dinamica della colonna vertebrale, approccio ventrale, 9 segmenti                       |
| 7A.71.27 ↔ | Fusione di vertebre con stabilizzazione della colonna vertebrale, approccio ventrale, 7 segmenti   | 7A.72.2B ↔ | Stabilizzazione dinamica della colonna vertebrale, approccio ventrale, 10 segmenti                      |
| 7A.71.28 ↔ | Fusione di vertebre con stabilizzazione della colonna vertebrale, approccio ventrale, 8 segmenti   | 7A.72.2C ↔ | Stabilizzazione dinamica della colonna vertebrale, approccio ventrale, 11 segmenti                      |
| 7A.71.2A ↔ | Fusione di vertebre con stabilizzazione della colonna vertebrale, approccio ventrale, 9 segmenti   | 7A.72.2D ↔ | Stabilizzazione dinamica della colonna vertebrale, approccio ventrale, 12 segmenti                      |
| 7A.71.2B ↔ | Fusione di vertebre con stabilizzazione della colonna vertebrale, approccio ventrale, 10 segmenti  | 7A.72.2E ↔ | Stabilizzazione dinamica della colonna vertebrale, approccio ventrale, 13 segmenti                      |
| 7A.71.2C ↔ | Fusione di vertebre con stabilizzazione della colonna vertebrale, approccio ventrale, 11 segmenti  | 7A.72.2F ↔ | Stabilizzazione dinamica della colonna vertebrale, approccio ventrale, 14 e più segmenti                |
| 7A.71.2D ↔ | Fusione di vertebre con stabilizzazione della colonna vertebrale, approccio ventrale, 12 segmenti  | 7A.74.17 ↔ | Fusione di vertebre per correzione della postura, approccio dorsale e dorsolaterale, 7 segmenti         |
| 7A.71.2E ↔ | Fusione di vertebre con stabilizzazione della colonna vertebrale, approccio ventrale, 13 segmenti  | 7A.74.18 ↔ | Fusione di vertebre per correzione della postura, approccio dorsale e dorsolaterale, 8 segmenti         |
|            |  | 7A.74.1A ↔ | Fusione di vertebre per correzione della postura, approccio dorsale e dorsolaterale, 9 segmenti         |
|            |  | 7A.74.1B ↔ | Fusione di vertebre per correzione della postura, approccio dorsale e dorsolaterale, 10 segmenti        |
|            |  | 7A.74.1C ↔ | Fusione di vertebre per correzione della postura, approccio dorsale e dorsolaterale, 11 segmenti        |
|            |  | 7A.74.1D ↔ | Fusione di vertebre per correzione della postura, approccio dorsale e dorsolaterale, 12 segmenti        |

- 7A.74.1E ↔ Fusione di vertebre per correzione della postura, approccio dorsale e dorsolaterale, 13 segmenti
- 7A.74.1F ↔ Fusione di vertebre per correzione della postura, approccio dorsale e dorsolaterale, 14 e più segmenti
- 7A.74.27 ↔ Fusione di vertebre per correzione della postura, approccio ventrale, 7 segmenti
- 7A.74.28 ↔ Fusione di vertebre per correzione della postura, approccio ventrale, 8 segmenti
- 7A.74.2A ↔ Fusione di vertebre per correzione della postura, approccio ventrale, 9 segmenti
- 7A.74.2B ↔ Fusione di vertebre per correzione della postura, approccio ventrale, 10 segmenti
- 7A.74.2C ↔ Fusione di vertebre per correzione della postura, approccio ventrale, 11 segmenti
- 7A.74.2D ↔ Fusione di vertebre per correzione della postura, approccio ventrale, 12 segmenti
- 7A.74.2E ↔ Fusione di vertebre per correzione della postura, approccio ventrale, 13 segmenti
- 7A.74.2F ↔ Fusione di vertebre per correzione della postura, approccio ventrale, 14 e più segmenti
- 7A.A2 ↔ Impianto di sistemi allungabili o espansibili, colonna vertebrale

### Procedura I09-6

- 99.B7.13 ‡↔ Terapia intensiva complessa, da 185 a 360 punti risorse
- 99.B7.14 ‡↔ Terapia intensiva complessa, da 361 a 552 punti risorse
- 99.B7.44 ‡↔ Terapia intensiva complessa in età infantile (procedura di base), da 197 a 392 punti risorse
- 99.B7.54 ‡↔ Terapia intensiva complessa in età neonatale (procedura di base), da 197 a 392 punti risorse
- 99.B8.13 ‡↔ Trattamento complesso IMC dell'adulto, da 185 a 360 punti risorse
- 99.B8.14 ‡↔ Trattamento complesso IMC dell'adulto, da 361 a 552 punti risorse
- 99.B8.44 ‡↔ Trattamento complesso IMC in età infantile, da 197 a 392 punti risorse
- 99.B8.54 ‡↔ Trattamento complesso IMC in età neonatale, da 197 a 392 punti risorse

### Procedura I09-7

- 7A.A1.34 ‡↔ 4 sostituti di corpo vertebrale impiantati
- 7A.A1.35 ‡↔ 5 e più sostituti di corpo vertebrale impiantati
- 7A.A1.44 ‡↔ 4 protesi di corpo vertebrale impiantate
- 7A.A1.45 ‡↔ 5 e più protesi di corpo vertebrale impiantate
- 7A.A1.54 ‡↔ 4 dispositivi intervertebrale d'artrodesi impiantati
- 7A.A1.55 ‡↔ 5 e più dispositivi intervertebrale d'artrodesi impiantati

### Procedura I09-8

- 7A.71.13 ↔ Fusione di vertebre con stabilizzazione della colonna vertebrale, approccio dorsale e dorsolaterale, 3 segmenti
- 7A.71.14 ↔ Fusione di vertebre con stabilizzazione della colonna vertebrale, approccio dorsale e dorsolaterale, 4 segmenti
- 7A.71.15 ↔ Fusione di vertebre con stabilizzazione della colonna vertebrale, approccio dorsale e dorsolaterale, 5 segmenti
- 7A.71.16 ↔ Fusione di vertebre con stabilizzazione della colonna vertebrale, approccio dorsale e dorsolaterale, 6 segmenti
- 7A.71.26 ↔ Fusione di vertebre con stabilizzazione della colonna vertebrale, approccio ventrale, 6 segmenti
- 7A.72.13 ↔ Stabilizzazione dinamica della colonna vertebrale, approccio dorsale e dorsolaterale, 3 segmenti
- 7A.72.14 ↔ Stabilizzazione dinamica della colonna vertebrale, approccio dorsale e dorsolaterale, 4 segmenti
- 7A.72.15 ↔ Stabilizzazione dinamica della colonna vertebrale, approccio dorsale e dorsolaterale, 5 segmenti
- 7A.72.16 ↔ Stabilizzazione dinamica della colonna vertebrale, approccio dorsale e dorsolaterale, 6 segmenti
- 7A.72.23 ↔ Stabilizzazione dinamica della colonna vertebrale, approccio ventrale, 3 segmenti
- 7A.72.24 ↔ Stabilizzazione dinamica della colonna vertebrale, approccio ventrale, 4 segmenti
- 7A.72.25 ↔ Stabilizzazione dinamica della colonna vertebrale, approccio ventrale, 5 segmenti
- 7A.72.26 ↔ Stabilizzazione dinamica della colonna vertebrale, approccio ventrale, 6 segmenti
- 7A.74.13 ↔ Fusione di vertebre per correzione della postura, approccio dorsale e dorsolaterale, 3 segmenti
- 7A.74.14 ↔ Fusione di vertebre per correzione della postura, approccio dorsale e dorsolaterale, 4 segmenti
- 7A.74.15 ↔ Fusione di vertebre per correzione della postura, approccio dorsale e dorsolaterale, 5 segmenti
- 7A.74.16 ↔ Fusione di vertebre per correzione della postura, approccio dorsale e dorsolaterale, 6 segmenti
- 7A.74.23 ↔ Fusione di vertebre per correzione della postura, approccio ventrale, 3 segmenti
- 7A.74.24 ↔ Fusione di vertebre per correzione della postura, approccio ventrale, 4 segmenti
- 7A.74.25 ↔ Fusione di vertebre per correzione della postura, approccio ventrale, 5 segmenti
- 7A.74.26 ↔ Fusione di vertebre per correzione della postura, approccio ventrale, 6 segmenti

### Procedura I09-9

- 7A.71.11 ↔ Fusione di vertebre con stabilizzazione della colonna vertebrale, approccio dorsale e dorsolaterale, 1 segmento
- 7A.71.12 ↔ Fusione di vertebre con stabilizzazione della colonna vertebrale, approccio dorsale e dorsolaterale, 2 segmenti
- 7A.72.11 ↔ Stabilizzazione dinamica della colonna vertebrale, approccio dorsale e dorsolaterale, 1 segmento
- 7A.72.12 ↔ Stabilizzazione dinamica della colonna vertebrale, approccio dorsale e dorsolaterale, 2 segmenti
- 7A.73.11 ↔ Stabilizzazione non dinamica della colonna vertebrale tramite osteosintesi senza fusione di vertebre, approccio dorsale e dorsolaterale, 1 segmento

7A.73.12 ↔	Stabilizzazione non dinamica della colonna vertebrale tramite osteosintesi senza fusione di vertebre, approccio dorsale e dorsolaterale, 2 segmenti	7A.73.1A ↔	Stabilizzazione non dinamica della colonna vertebrale tramite osteosintesi senza fusione di vertebre, approccio dorsale e dorsolaterale, 9 segmenti
7A.73.13 ↔	Stabilizzazione non dinamica della colonna vertebrale tramite osteosintesi senza fusione di vertebre, approccio dorsale e dorsolaterale, 3 segmenti	7A.73.1B ↔	Stabilizzazione non dinamica della colonna vertebrale tramite osteosintesi senza fusione di vertebre, approccio dorsale e dorsolaterale, 10 segmenti
7A.73.14 ↔	Stabilizzazione non dinamica della colonna vertebrale tramite osteosintesi senza fusione di vertebre, approccio dorsale e dorsolaterale, 4 segmenti	7A.73.1C ↔	Stabilizzazione non dinamica della colonna vertebrale tramite osteosintesi senza fusione di vertebre, approccio dorsale e dorsolaterale, 11 segmenti
7A.73.15 ↔	Stabilizzazione non dinamica della colonna vertebrale tramite osteosintesi senza fusione di vertebre, approccio dorsale e dorsolaterale, 5 segmenti	7A.73.1D ↔	Stabilizzazione non dinamica della colonna vertebrale tramite osteosintesi senza fusione di vertebre, approccio dorsale e dorsolaterale, 12 segmenti
7A.73.16 ↔	Stabilizzazione non dinamica della colonna vertebrale tramite osteosintesi senza fusione di vertebre, approccio dorsale e dorsolaterale, 6 segmenti	7A.73.1E ↔	Stabilizzazione non dinamica della colonna vertebrale tramite osteosintesi senza fusione di vertebre, approccio dorsale e dorsolaterale, 13 segmenti
7A.73.17 ↔	Stabilizzazione non dinamica della colonna vertebrale tramite osteosintesi senza fusione di vertebre, approccio dorsale e dorsolaterale, 7 segmenti	7A.73.1F ↔	Stabilizzazione non dinamica della colonna vertebrale tramite osteosintesi senza fusione di vertebre, approccio dorsale e dorsolaterale, 14 e più segmenti
7A.73.18 ↔	Stabilizzazione non dinamica della colonna vertebrale tramite osteosintesi senza fusione di vertebre, approccio dorsale e dorsolaterale, 8 segmenti	7A.74.11 ↔	Fusione di vertebre per correzione della postura, approccio dorsale e dorsolaterale, 1 segmento
		7A.74.12 ↔	Fusione di vertebre per correzione della postura, approccio dorsale e dorsolaterale, 2 segmenti

**ADRG I10****Altri interventi sulla colonna vertebrale o trazione con dispositivo halo**

Almeno una procedura nella tabella I10-3

**DRG I10A****Altri interventi sulla colonna vertebrale o trazione con dispositivo halo con CC estremamente gravi o intervento su localizzazioni multiple**

PCCL &gt; 3 o Intervento su localizzazioni multiple

**DRG I10B****Altri interventi sulla colonna vertebrale con intervento specifico o trazione con dispositivo Halo o età < 16 anni o diagnosi complessa**

Almeno una procedura nella tabella I10-4 o Età &lt; 16 anni o diagnosi secondaria nella tabella I10-1 o diagnosi principale nella tabella I10-2

**DRG I10C****Altri interventi sulla colonna vertebrale, età > 15 anni****Diagnosi I10-1**

G04.1	Mielopatia delle cellule T umane associata a virus linfotropo	G82.20	Paraparesi e paraplegia non specificata: Lesione midollare spinale completa acuta di origine non traumatica
G82.00	Paraparesi e paraplegia flaccida: Lesione midollare spinale completa acuta di origine non traumatica	G82.21	Paraparesi e paraplegia non specificata: Lesione midollare spinale incompleta acuta di origine non traumatica
G82.01	Paraparesi e paraplegia flaccida: Lesione midollare spinale incompleta acuta di origine non traumatica	G82.22	Paraparesi e paraplegia non specificata: Lesione midollare spinale completa cronica
G82.02	Paraparesi e paraplegia flaccida: Lesione midollare spinale completa cronica	G82.23	Paraparesi e paraplegia non specificata: Lesione midollare spinale incompleta cronica
G82.03	Paraparesi e paraplegia flaccida: Lesione midollare spinale incompleta cronica	G82.30	Tetraparesi e tetraplegia flaccida: Lesione midollare spinale completa acuta di origine non traumatica
G82.10	Paraparesi e paraplegia spastica: Lesione midollare spinale completa acuta di origine non traumatica	G82.31	Tetraparesi e tetraplegia flaccida: Lesione midollare spinale incompleta acuta di origine non traumatica
G82.11	Paraparesi e paraplegia spastica: Lesione midollare spinale incompleta acuta di origine non traumatica	G82.32	Tetraparesi e tetraplegia flaccida: Lesione midollare spinale completa cronica
G82.12	Paraparesi e paraplegia spastica: Lesione midollare spinale completa cronica	G82.33	Tetraparesi e tetraplegia flaccida: Lesione midollare spinale incompleta cronica
G82.13	Paraparesi e paraplegia spastica: Lesione midollare spinale incompleta cronica	G82.40	Tetraparesi e tetraplegia spastica: Lesione midollare spinale completa acuta di origine non traumatica

G82.41	Tetraparesi e tetraplegia spastica: Lesione midollare spinale incompleta acuta di origine non traumatica	G82.53	Tetraparesi e tetraplegia non specificata: Lesione midollare spinale incompleta cronica
G82.42	Tetraparesi e tetraplegia spastica: Lesione midollare spinale completa cronica	G83.5	Sindrome Locked-in
G82.43	Tetraparesi e tetraplegia spastica: Lesione midollare spinale incompleta cronica	G93.80	Sindrome apallica
G82.50	Tetraparesi e tetraplegia non specificata: Lesione midollare spinale completa acuta di origine non traumatica	P11.50	Trauma da parto della colonna vertebrale e del midollo spinale: Con paraplegia acuta
G82.51	Tetraparesi e tetraplegia non specificata: Lesione midollare spinale incompleta acuta di origine non traumatica	P11.51	Trauma da parto della colonna vertebrale e del midollo spinale: Con paraplegia cronica
G82.52	Tetraparesi e tetraplegia non specificata: Lesione midollare spinale completa cronica	P91.80	Sindrome locked-in e sindrome apallica neonatale
		S34.18	Altro traumatismo del midollo spinale lombare
		S34.38	Altri e non specificati traumatismi della cauda equina

## Diagnosi I10-2

C79.5	Tumore maligno secondario dell'osso e del midollo osseo	S22.02	Frattura di vertebra dorsale: D3 e D4
D16.41	Tumore benigno dell'osso e della cartilagine articolare: Craniofacciale	S22.03	Frattura di vertebra dorsale: D5 e D6
D16.6	Tumore benigno: Colonna vertebrale	S22.04	Frattura di vertebra dorsale: D7 e D8
D16.8	Tumore benigno: Ossa della pelvi, sacro e coccige	S22.05	Frattura di vertebra dorsale: D9 e D10
S12.0	Frattura della prima vertebra cervicale	S22.06	Frattura di vertebra dorsale: D11 e D12
S12.1	Frattura della seconda vertebra cervicale	S22.1	Fratture multiple della colonna dorsale
S12.21	Frattura della terza vertebra cervicale	S32.01	Frattura di vertebra lombare: L1
S12.22	Frattura della quarta vertebra cervicale	S32.02	Frattura di vertebra lombare: L2
S12.23	Frattura della quinta vertebra cervicale	S32.03	Frattura di vertebra lombare: L3
S12.24	Frattura della sesta vertebra cervicale	S32.04	Frattura di vertebra lombare: L4
S12.25	Frattura della settima vertebra cervicale	S32.05	Frattura di vertebra lombare: L5
S12.7	Fratture multiple della colonna cervicale	S32.1	Frattura del sacro
S22.01	Frattura di vertebra dorsale: D1 e D2	S32.2	Frattura del coccige
		S32.7	Fratture multiple della colonna lombare e della pelvi

## Procedura I10-3

02.94 ‡↔	Applicazione o sostituzione di pinze di Crutchfield o fissatore halo	03.03.42 ↔	Laminoplastica, 2 segmenti
03.03.09 ↔	Laminotomia, laminectomia e laminoplastica, altro	03.03.43 ↔	Laminoplastica, 3 segmenti
03.03.11 ↔	Laminotomia, 1 segmento	03.03.44 ↔	Laminoplastica, 4 segmenti
03.03.12 ↔	Laminotomia, 2 segmenti	03.03.45 ↔	Laminoplastica, 5 segmenti
03.03.13 ↔	Laminotomia, 3 segmenti	03.03.46 ↔	Laminoplastica, 6 segmenti
03.03.14 ↔	Laminotomia, 4 segmenti	03.03.47 ↔	Laminoplastica, 7 segmenti
03.03.15 ↔	Laminotomia, 5 segmenti	03.03.48 ↔	Laminoplastica, 8 segmenti
03.03.16 ↔	Laminotomia, 6 segmenti	03.03.4A ↔	Laminoplastica, 9 segmenti
03.03.17 ↔	Laminotomia, 7 segmenti	03.03.4B ↔	Laminoplastica, 10 e più segmenti
03.03.18 ↔	Laminotomia, 8 segmenti	03.05.11 ↔	Incisione del canale vertebrale per drenaggio di liquido epidurale
03.03.1A ↔	Laminotomia, 9 segmenti	03.05.12 ↔	Incisione del midollo e delle meningi spinali per drenaggio di liquido subdurale
03.03.1B ↔	Laminotomia, 10 e più segmenti	03.05.13 ↔	Incisione del midollo e delle meningi spinali per drenaggio di liquido intramidollare
03.03.21 ↔	Emilaminectomia, 1 segmento	03.05.21 ↔	Incisione di canale vertebrale per svuotamento di ematoma o empiema epidurale
03.03.22 ↔	Emilaminectomia, 2 segmenti	03.05.22 ↔	Incisione di midollo spinale e meningi spinali per svuotamento di ematoma o empiema subdurale
03.03.23 ↔	Emilaminectomia, 3 segmenti	03.05.23 ↔	Incisione di midollo spinale e meningi spinali per svuotamento di ematoma o ascesso intramidollare
03.03.24 ↔	Emilaminectomia, 4 segmenti	03.09 ↔	Esplorazione e decompressione del canale vertebrale, altro
03.03.25 ↔	Emilaminectomia, 5 segmenti	03.1 ↔	Sezione delle radici dei nervi intraspinali
03.03.26 ↔	Emilaminectomia, 6 segmenti	03.32.09 ↔	Biopsia del midollo spinale o delle meningi spinali, altro
03.03.27 ↔	Emilaminectomia, 7 segmenti	03.32.11 ↔	Biopsia chiusa del midollo spinale
03.03.28 ↔	Emilaminectomia, 8 segmenti	03.32.12 ↔	Biopsia chiusa delle meningi spinali
03.03.2A ↔	Emilaminectomia, 9 segmenti	03.32.21 ↔	Biopsia a cielo aperto del midollo spinale
03.03.2B ↔	Emilaminectomia, 10 e più segmenti	03.32.22 ↔	Biopsia a cielo aperto delle meningi spinali
03.03.31 ↔	Laminectomia, 1 segmento	03.4X.10 ↔	Asportazione o distruzione di tessuto tumorale del midollo spinale (intramidollare)
03.03.32 ↔	Laminectomia, 2 segmenti	03.4X.11 ↔	Asportazione o distruzione di tessuto tumorale delle meningi spinali e ossa
03.03.33 ↔	Laminectomia, 3 segmenti		
03.03.34 ↔	Laminectomia, 4 segmenti		
03.03.35 ↔	Laminectomia, 5 segmenti		
03.03.36 ↔	Laminectomia, 6 segmenti		
03.03.37 ↔	Laminectomia, 7 segmenti		
03.03.38 ↔	Laminectomia, 8 segmenti		
03.03.3A ↔	Laminectomia, 9 segmenti		
03.03.3B ↔	Laminectomia, 10 e più segmenti		
03.03.41 ↔	Laminoplastica, 1 segmento		

03.4X.12 ↔	Asportazione o distruzione di tessuto tumorale delle radici e dei gangli spinali	7A.12.21 ↔	Biopsia di articolazioni della colonna vertebrale
03.4X.19 ↔	Asportazione o distruzione di tessuto tumorale del midollo o delle meningi spinali, altro	7A.21 ↔	Sbrigliamento della colonna vertebrale
03.4X.20 ↔	Asportazione o distruzione di altra lesione del midollo spinale (intramidollare)	7A.27 ↔	Resezione del dente dell'epistrofeo
03.4X.21 ↔	Asportazione o distruzione di altra lesione delle meningi spinali	7A.28.11 ↔	Osteotomia della colonna vertebrale, grado I
03.4X.22 ↔	Asportazione o distruzione di altra lesione delle radici e dei gangli spinali	7A.28.21 ↔	Osteotomia della colonna vertebrale, grado II
03.4X.29 ↔	Asportazione o distruzione di altra lesione del midollo o delle meningi spinali, altro	7A.28.31 ↔	Osteotomia della colonna vertebrale, grado III
03.4X.99 ↔	Asportazione o distruzione di lesione del midollo o delle meningi spinali, altro	7A.28.41 ↔	Osteotomia della colonna vertebrale, grado IV
03.51 ↔	Riparazione di meningocele spinale	7A.28.51 ↔	Osteotomia della colonna vertebrale, grado V
03.52 ↔	Riparazione di mielomeningocele spinale	7A.28.61 ↔	Osteotomia della colonna vertebrale, grado VI
03.59.10 ↔	Altri interventi di riparazione o plastica sulle strutture del canale vertebrale, Chiusura di diastematomielia	7A.29 ↔	Incisione e asportazione di ossa e articolazioni della colonna vertebrale, altro
03.59.11 ↔	Altri interventi di riparazione o plastica sulle strutture del canale vertebrale, Sezione di filo terminale	7A.31 ↔	Distruzione di tessuto discale
03.59.12 ↔	Altri interventi di riparazione o plastica sulle strutture del canale vertebrale, Chiusura di fistola spinale	7A.32.11 ↔	Asportazione di un disco intervertebrale
03.59.13 ↔	Altri interventi di riparazione o plastica sulle strutture del canale vertebrale, plastica durale spinale	7A.32.12 ↔	Asportazione di due dischi intervertebrali
03.59.99 ↔	Altri interventi di riparazione o plastica sulle strutture del canale vertebrale, altro	7A.32.13 ↔	Asportazione di tre e più dischi intervertebrali
03.6 ↔	Separazione di aderenze del midollo spinale e delle radici dei nervi	7A.39 ↔	Interventi su disco intervertebrale, altro
03.79 ↔	Shunt spinale, altro	7A.3A ↔	Ricostruzione di disco con sostituto discale su base cellulare
03.97 ↔	Revisione di shunt spinale	7A.42.11 ↔	Osteosintesi di singola vertebra, 1 vertebra
03.98 ↔	Rimozione di shunt spinale	7A.42.12 ↔	Osteosintesi di singola vertebra, 2 vertebre
03.99.09 ↔	Altri interventi sul midollo spinale e sulle strutture del canale vertebrale, altro	7A.42.13 ↔	Osteosintesi di singola vertebra, 3 vertebre
03.99.10 ↔	Interventi su vasi sanguigni intraspinali (es. legatura, distruzione, resezione)	7A.42.14 ↔	Osteosintesi di singola vertebra, 4 e più vertebre
03.99.19 ↔	Intervento su vasi sanguigni intraspinali, altro	7A.43.11 ↔	Vertebroplastica, 1 corpo vertebrale
03.99.20 ↔	Interventi sul sistema liquorale spinale, Inserzione di serbatoio sottocutaneo nel sistema liquorale spinale	7A.43.12 ↔	Vertebroplastica, 2 corpi vertebrali
03.99.21 ↔	Interventi sul sistema liquorale spinale, Revisione di serbatoio sottocutaneo, catetere o pompa per infusione intratecale ed epidurale di medicinali	7A.43.13 ↔	Vertebroplastica, 3 corpi vertebrali
03.99.22 ↔	Interventi sul sistema liquorale spinale, Rimozione di serbatoio sottocutaneo dal sistema liquorale spinale	7A.43.14 ↔	Vertebroplastica, 4 e più corpi vertebrali
03.99.29 ↔	Interventi sul sistema liquorale spinale, altro	7A.44.21 ↔	Cifoplastica con elevazione di corpo vertebrale tramite palloncino, 1 corpo vertebrale
03.99.30 ↔	Revisione senza sostituzione di elettrodo(i) di neurostimolatore epidurale, elettrodo cilindrico, sistema a elettrodo singolo	7A.44.22 ↔	Cifoplastica con elevazione di corpo vertebrale tramite palloncino, 2 corpi vertebrali
03.99.31 ↔	Revisione senza sostituzione di elettrodo(i) di neurostimolatore epidurale, elettrodo cilindrico, sistema a più elettrodi	7A.44.23 ↔	Cifoplastica con elevazione di corpo vertebrale tramite palloncino, 3 corpi vertebrali
03.99.32 ↔	Revisione senza sostituzione di elettrodo(i) di neurostimolatore epidurale, elettrodo piatto, sistema a elettrodo singolo	7A.44.24 ↔	Cifoplastica con elevazione di corpo vertebrale tramite palloncino, 4 e più corpi vertebrali
03.99.33 ↔	Revisione senza sostituzione di elettrodo(i) di neurostimolatore epidurale, elettrodo piatto, sistema a più elettrodi	7A.44.31 ↔	Cifoplastica con elevazione di corpo vertebrale tramite impianto dilatabile, 1 corpo vertebrale
03.99.34 ↔	Revisione senza sostituzione di elettrodo(i) di neurostimolatore della radice anteriore	7A.44.32 ↔	Cifoplastica con elevazione di corpo vertebrale tramite impianto dilatabile, 2 corpi vertebrali
03.99.40 ↔	Revisione senza sostituzione di catetere per infusione intratecale ed epidurale	7A.44.33 ↔	Cifoplastica con elevazione di corpo vertebrale tramite impianto dilatabile, 3 corpi vertebrali
33.34.10 ↔	Toracoplastica, parziale	7A.44.34 ↔	Cifoplastica con elevazione di corpo vertebrale tramite impianto dilatabile, 4 e più corpi vertebrali
33.34.20 ↔	Toracoplastica, completa	7A.44.91 ↔	Cifoplastica mediante altro dispositivo per l'elevazione di corpo vertebrale, 1 corpo vertebrale
33.34.99 ↔	Toracoplastica, altro	7A.44.92 ↔	Cifoplastica mediante altro dispositivo per l'elevazione di corpo vertebrale, 2 corpi vertebrali
78.49.00 ↔	Altri interventi di riparazione o plastica su altre ossa specificate, escluse quelle facciali, NAS	7A.44.93 ↔	Cifoplastica mediante altro dispositivo per l'elevazione di corpo vertebrale, 3 corpi vertebrali
78.49.09 ↔	Altri interventi di riparazione o plastica su altre ossa specificate, escluse quelle facciali, altro	7A.44.94 ↔	Cifoplastica mediante altro dispositivo per l'elevazione di corpo vertebrale, 4 e più corpi vertebrali
		7A.51.13 ↔	Innesto osseo della colonna vertebrale, con peduncolo vascolare senza anastomosi microvascolare
		7A.61.31 ↔	Rimozione di protesi di disco intervertebrale parziale
		7A.61.41 ↔	Revisione senza sostituzione di protesi di disco intervertebrale parziale
		7A.62.31 ↔	Rimozione di protesi di disco intervertebrale totale
		7A.62.41 ↔	Revisione senza sostituzione di protesi di disco intervertebrale totale
		7A.63.11 ↔	Impianto di sostituto di corpo vertebrale
		7A.63.21 ↔	Impianto di sostituto di corpo vertebrale in caso di sostituzione di dispositivo
		7A.63.31 ↔	Rimozione di sostituto di corpo vertebrale
		7A.63.41 ↔	Revisione senza sostituzione, sostituto di corpo vertebrale
		7A.64.11 ↔	Impianto di protesi di corpo vertebrale
		7A.64.21 ↔	Impianto di protesi di corpo vertebrale in caso di sostituzione di protesi
		7A.64.31 ↔	Rimozione di protesi di corpo vertebrale

7A.64.41 ↔	Revisione senza sostituzione, protesi di corpo vertebrale	7A.73.1E ↔	Stabilizzazione non dinamica della colonna vertebrale tramite osteosintesi senza fusione di vertebre, approccio dorsale e dorsolaterale, 13 segmenti
7A.65.11 ↔	Impianto di dispositivo intervertebrale d'artrodesi	7A.73.1F ↔	Stabilizzazione non dinamica della colonna vertebrale tramite osteosintesi senza fusione di vertebre, approccio dorsale e dorsolaterale, 14 e più segmenti
7A.65.21 ↔	Impianto di dispositivo intervertebrale d'artrodesi in caso di sostituzione di dispositivo	7A.73.21 ↔	Stabilizzazione non dinamica della colonna vertebrale tramite osteosintesi senza fusione di vertebre, approccio ventrale, 1 segmento
7A.65.31 ↔	Rimozione di dispositivo intervertebrale d'artrodesi	7A.73.22 ↔	Stabilizzazione non dinamica della colonna vertebrale tramite osteosintesi senza fusione di vertebre, approccio ventrale, 2 segmenti
7A.65.41 ↔	Revisione senza sostituzione, dispositivo intervertebrale d'artrodesi	7A.73.23 ↔	Stabilizzazione non dinamica della colonna vertebrale tramite osteosintesi senza fusione di vertebre, approccio ventrale, 3 segmenti
7A.66.11 ↔	Impianto di dispositivo di sostituzione di faccetta articolare	7A.73.24 ↔	Stabilizzazione non dinamica della colonna vertebrale tramite osteosintesi senza fusione di vertebre, approccio ventrale, 4 segmenti
7A.66.21 ↔	Impianto di dispositivo di sostituzione di faccetta articolare in caso di sostituzione di dispositivo	7A.73.25 ↔	Stabilizzazione non dinamica della colonna vertebrale tramite osteosintesi senza fusione di vertebre, approccio ventrale, 5 segmenti
7A.66.31 ↔	Rimozione di dispositivo di sostituzione di faccetta articolare	7A.73.26 ↔	Stabilizzazione non dinamica della colonna vertebrale tramite osteosintesi senza fusione di vertebre, approccio ventrale, 6 segmenti
7A.66.41 ↔	Revisione senza sostituzione, dispositivo di sostituzione di faccetta articolare	7A.73.27 ↔	Stabilizzazione non dinamica della colonna vertebrale tramite osteosintesi senza fusione di vertebre, approccio ventrale, 7 segmenti
7A.67.11 ↔	Impianto di dispositivo interspinoso	7A.73.28 ↔	Stabilizzazione non dinamica della colonna vertebrale tramite osteosintesi senza fusione di vertebre, approccio ventrale, 8 segmenti
7A.67.21 ↔	Impianto di dispositivo interspinoso in caso di sostituzione di dispositivo	7A.73.2A ↔	Stabilizzazione non dinamica della colonna vertebrale tramite osteosintesi senza fusione di vertebre, approccio ventrale, 9 segmenti
7A.67.31 ↔	Rimozione di dispositivo interspinoso	7A.73.2B ↔	Stabilizzazione non dinamica della colonna vertebrale tramite osteosintesi senza fusione di vertebre, approccio ventrale, 10 segmenti
7A.67.41 ↔	Revisione senza sostituzione, dispositivo interspinoso	7A.73.2C ↔	Stabilizzazione non dinamica della colonna vertebrale tramite osteosintesi senza fusione di vertebre, approccio ventrale, 11 segmenti
7A.73.11 ↔	Stabilizzazione non dinamica della colonna vertebrale tramite osteosintesi senza fusione di vertebre, approccio dorsale e dorsolaterale, 1 segmento	7A.73.2D ↔	Stabilizzazione non dinamica della colonna vertebrale tramite osteosintesi senza fusione di vertebre, approccio ventrale, 12 segmenti
7A.73.12 ↔	Stabilizzazione non dinamica della colonna vertebrale tramite osteosintesi senza fusione di vertebre, approccio dorsale e dorsolaterale, 2 segmenti	7A.73.2E ↔	Stabilizzazione non dinamica della colonna vertebrale tramite osteosintesi senza fusione di vertebre, approccio ventrale, 13 segmenti
7A.73.13 ↔	Stabilizzazione non dinamica della colonna vertebrale tramite osteosintesi senza fusione di vertebre, approccio dorsale e dorsolaterale, 3 segmenti	7A.73.2F ↔	Stabilizzazione non dinamica della colonna vertebrale tramite osteosintesi senza fusione di vertebre, approccio ventrale, 14 e più segmenti
7A.73.14 ↔	Stabilizzazione non dinamica della colonna vertebrale tramite osteosintesi senza fusione di vertebre, approccio dorsale e dorsolaterale, 4 segmenti	7A.79 ↔	Stabilizzazione della colonna vertebrale e correzione della postura, altro
7A.73.15 ↔	Stabilizzazione non dinamica della colonna vertebrale tramite osteosintesi senza fusione di vertebre, approccio dorsale e dorsolaterale, 5 segmenti	7A.81 ↔	Revisione senza sostituzione di materiale di osteosintesi, colonna vertebrale
7A.73.16 ↔	Stabilizzazione non dinamica della colonna vertebrale tramite osteosintesi senza fusione di vertebre, approccio dorsale e dorsolaterale, 6 segmenti	7A.83 ↔	Revisione senza sostituzione di sistemi allungabili o espansibili, colonna vertebrale
7A.73.17 ↔	Stabilizzazione non dinamica della colonna vertebrale tramite osteosintesi senza fusione di vertebre, approccio dorsale e dorsolaterale, 7 segmenti	7A.85 ↔	Revisione senza sostituzione di fissatore esterno, colonna vertebrale
7A.73.18 ↔	Stabilizzazione non dinamica della colonna vertebrale tramite osteosintesi senza fusione di vertebre, approccio dorsale e dorsolaterale, 8 segmenti	7A.89 ↔	Revisione senza sostituzione e rimozione di materiale di osteosintesi e altri dispositivi, colonna vertebrale, altro
7A.73.1A ↔	Stabilizzazione non dinamica della colonna vertebrale tramite osteosintesi senza fusione di vertebre, approccio dorsale e dorsolaterale, 9 segmenti	7A.A3 ↔	Applicazione di fissatore esterno della colonna vertebrale
7A.73.1B ↔	Stabilizzazione non dinamica della colonna vertebrale tramite osteosintesi senza fusione di vertebre, approccio dorsale e dorsolaterale, 10 segmenti	7A.A4.11 ↔	Materiale di osteosintesi utilizzato, colonna vertebrale, placca(che), placca(che) a uncino
7A.73.1C ↔	Stabilizzazione non dinamica della colonna vertebrale tramite osteosintesi senza fusione di vertebre, approccio dorsale e dorsolaterale, 11 segmenti	7A.A4.12 ↔	Materiale di osteosintesi utilizzato, colonna vertebrale, staffa(e)
7A.73.1D ↔	Stabilizzazione non dinamica della colonna vertebrale tramite osteosintesi senza fusione di vertebre, approccio dorsale e dorsolaterale, 12 segmenti	7A.A4.13 ↔	Materiale di osteosintesi utilizzato, colonna vertebrale, vite(i)
		7A.A4.14 ↔	Materiale di osteosintesi utilizzato, colonna vertebrale, filo di Kirschner, cerchiaggio dinamico

7A.A4.15 ↔	Materiale di osteosintesi utilizzato, colonna vertebrale, sistema a viti e barre	80.89.21 ↔	Sbrigliamento dell'articolazione sacroiliaca
7A.A4.16 ↔	Materiale di osteosintesi utilizzato, colonna vertebrale, sistema a viti e placche	80.89.22 ↔	Asportazione di cisti dell'articolazione sacroiliaca
7A.A4.19 ↔	Materiale di osteosintesi utilizzato, colonna vertebrale, altro	80.89.29 ↔	Altra asportazione o distruzione locale di lesione dell'articolazione sacroiliaca
7A.A6 ↔	Impiego di vite(i) peduncolare(i) nella colonna vertebrale	93.41 ‡↔	Trazione spinale con apparecchiatura cranica

## Procedura I10-4

02.94 ‡↔	Applicazione o sostituzione di pinze di Crutchfield o fissatore halo	7A.44.24 ↔	Cifoplastica con elevazione di corpo vertebrale tramite palloncino, 4 e più corpi vertebrali
03.03.13 ↔	Laminotomia, 3 segmenti	7A.44.33 ↔	Cifoplastica con elevazione di corpo vertebrale tramite impianto dilatabile, 3 corpi vertebrali
03.03.14 ↔	Laminotomia, 4 segmenti	7A.44.34 ↔	Cifoplastica con elevazione di corpo vertebrale tramite impianto dilatabile, 4 e più corpi vertebrali
03.03.15 ↔	Laminotomia, 5 segmenti	7A.44.93 ↔	Cifoplastica mediante altro dispositivo per l'elevazione di corpo vertebrale, 3 corpi vertebrali
03.03.16 ↔	Laminotomia, 6 segmenti	7A.44.94 ↔	Cifoplastica mediante altro dispositivo per l'elevazione di corpo vertebrale, 4 e più corpi vertebrali
03.03.17 ↔	Laminotomia, 7 segmenti	7A.63.21 ↔	Impianto di sostituto di corpo vertebrale in caso di sostituzione di dispositivo
03.03.18 ↔	Laminotomia, 8 segmenti	7A.64.21 ↔	Impianto di protesi di corpo vertebrale in caso di sostituzione di protesi
03.03.1A ↔	Laminotomia, 9 segmenti	7A.65.21 ↔	Impianto di dispositivo intervertebrale d'artrosi in caso di sostituzione di dispositivo
03.03.1B ↔	Laminotomia, 10 e più segmenti	7A.67.21 ↔	Impianto di dispositivo interspinoso in caso di sostituzione di dispositivo
03.03.23 ↔	Emilaminectomia, 3 segmenti	7A.73.11 ↔	Stabilizzazione non dinamica della colonna vertebrale tramite osteosintesi senza fusione di vertebre, approccio dorsale e dorsolaterale, 1 segmento
03.03.24 ↔	Emilaminectomia, 4 segmenti	7A.73.12 ↔	Stabilizzazione non dinamica della colonna vertebrale tramite osteosintesi senza fusione di vertebre, approccio dorsale e dorsolaterale, 2 segmenti
03.03.25 ↔	Emilaminectomia, 5 segmenti	7A.73.13 ↔	Stabilizzazione non dinamica della colonna vertebrale tramite osteosintesi senza fusione di vertebre, approccio dorsale e dorsolaterale, 3 segmenti
03.03.26 ↔	Emilaminectomia, 6 segmenti	7A.73.14 ↔	Stabilizzazione non dinamica della colonna vertebrale tramite osteosintesi senza fusione di vertebre, approccio dorsale e dorsolaterale, 4 segmenti
03.03.27 ↔	Emilaminectomia, 7 segmenti	7A.73.15 ↔	Stabilizzazione non dinamica della colonna vertebrale tramite osteosintesi senza fusione di vertebre, approccio dorsale e dorsolaterale, 5 segmenti
03.03.28 ↔	Emilaminectomia, 8 segmenti	7A.73.16 ↔	Stabilizzazione non dinamica della colonna vertebrale tramite osteosintesi senza fusione di vertebre, approccio dorsale e dorsolaterale, 6 segmenti
03.03.2A ↔	Emilaminectomia, 9 segmenti	7A.73.17 ↔	Stabilizzazione non dinamica della colonna vertebrale tramite osteosintesi senza fusione di vertebre, approccio dorsale e dorsolaterale, 7 segmenti
03.03.2B ↔	Emilaminectomia, 10 e più segmenti	7A.73.18 ↔	Stabilizzazione non dinamica della colonna vertebrale tramite osteosintesi senza fusione di vertebre, approccio dorsale e dorsolaterale, 8 segmenti
03.03.33 ↔	Laminectomia, 3 segmenti	7A.73.1A ↔	Stabilizzazione non dinamica della colonna vertebrale tramite osteosintesi senza fusione di vertebre, approccio dorsale e dorsolaterale, 9 segmenti
03.03.34 ↔	Laminectomia, 4 segmenti	7A.73.1B ↔	Stabilizzazione non dinamica della colonna vertebrale tramite osteosintesi senza fusione di vertebre, approccio dorsale e dorsolaterale, 10 segmenti
03.03.35 ↔	Laminectomia, 5 segmenti		
03.03.36 ↔	Laminectomia, 6 segmenti		
03.03.37 ↔	Laminectomia, 7 segmenti		
03.03.38 ↔	Laminectomia, 8 segmenti		
03.03.3A ↔	Laminectomia, 9 segmenti		
03.03.3B ↔	Laminectomia, 10 e più segmenti		
03.03.43 ↔	Laminoplastica, 3 segmenti		
03.03.44 ↔	Laminoplastica, 4 segmenti		
03.03.45 ↔	Laminoplastica, 5 segmenti		
03.03.46 ↔	Laminoplastica, 6 segmenti		
03.03.47 ↔	Laminoplastica, 7 segmenti		
03.03.48 ↔	Laminoplastica, 8 segmenti		
03.03.4A ↔	Laminoplastica, 9 segmenti		
03.03.4B ↔	Laminoplastica, 10 e più segmenti		
03.05.13 ↔	Incisione del midollo e delle meningi spinali per drenaggio di liquido intramidollare		
03.05.23 ↔	Incisione di midollo spinale e meningi spinali per svuotamento di ematoma o ascesso intramidollare		
03.4X.10 ↔	Asportazione o distruzione di tessuto tumorale del midollo spinale (intramidollare)		
03.4X.11 ↔	Asportazione o distruzione di tessuto tumorale delle meningi spinali e ossa		
03.4X.12 ↔	Asportazione o distruzione di tessuto tumorale delle radici e dei gangli spinali		
03.4X.20 ↔	Asportazione o distruzione di altra lesione del midollo spinale (intramidollare)		
03.51 ↔	Riparazione di meningocele spinale		
03.52 ↔	Riparazione di mielomeningocele spinale		
03.59.10 ↔	Altri interventi di riparazione o plastica sulle strutture del canale vertebrale, Chiusura di diastematomielia		
03.59.11 ↔	Altri interventi di riparazione o plastica sulle strutture del canale vertebrale, Sezione di filo terminale		
7A.28.51 ↔	Osteotomia della colonna vertebrale, grado V		
7A.28.61 ↔	Osteotomia della colonna vertebrale, grado VI		
7A.44.23 ↔	Cifoplastica con elevazione di corpo vertebrale tramite palloncino, 3 corpi vertebrali		



7A.73.1C ↔ Stabilizzazione non dinamica della colonna vertebrale tramite osteosintesi senza fusione di vertebre, approccio dorsale e dorsolaterale, 11 segmenti	7A.73.26 ↔ Stabilizzazione non dinamica della colonna vertebrale tramite osteosintesi senza fusione di vertebre, approccio ventrale, 6 segmenti
7A.73.1D ↔ Stabilizzazione non dinamica della colonna vertebrale tramite osteosintesi senza fusione di vertebre, approccio dorsale e dorsolaterale, 12 segmenti	7A.73.27 ↔ Stabilizzazione non dinamica della colonna vertebrale tramite osteosintesi senza fusione di vertebre, approccio ventrale, 7 segmenti
7A.73.1E ↔ Stabilizzazione non dinamica della colonna vertebrale tramite osteosintesi senza fusione di vertebre, approccio dorsale e dorsolaterale, 13 segmenti	7A.73.28 ↔ Stabilizzazione non dinamica della colonna vertebrale tramite osteosintesi senza fusione di vertebre, approccio ventrale, 8 segmenti
7A.73.1F ↔ Stabilizzazione non dinamica della colonna vertebrale tramite osteosintesi senza fusione di vertebre, approccio dorsale e dorsolaterale, 14 e più segmenti	7A.73.2A ↔ Stabilizzazione non dinamica della colonna vertebrale tramite osteosintesi senza fusione di vertebre, approccio ventrale, 9 segmenti
7A.73.21 ↔ Stabilizzazione non dinamica della colonna vertebrale tramite osteosintesi senza fusione di vertebre, approccio ventrale, 1 segmento	7A.73.2B ↔ Stabilizzazione non dinamica della colonna vertebrale tramite osteosintesi senza fusione di vertebre, approccio ventrale, 10 segmenti
7A.73.22 ↔ Stabilizzazione non dinamica della colonna vertebrale tramite osteosintesi senza fusione di vertebre, approccio ventrale, 2 segmenti	7A.73.2C ↔ Stabilizzazione non dinamica della colonna vertebrale tramite osteosintesi senza fusione di vertebre, approccio ventrale, 11 segmenti
7A.73.23 ↔ Stabilizzazione non dinamica della colonna vertebrale tramite osteosintesi senza fusione di vertebre, approccio ventrale, 3 segmenti	7A.73.2D ↔ Stabilizzazione non dinamica della colonna vertebrale tramite osteosintesi senza fusione di vertebre, approccio ventrale, 12 segmenti
7A.73.24 ↔ Stabilizzazione non dinamica della colonna vertebrale tramite osteosintesi senza fusione di vertebre, approccio ventrale, 4 segmenti	7A.73.2E ↔ Stabilizzazione non dinamica della colonna vertebrale tramite osteosintesi senza fusione di vertebre, approccio ventrale, 13 segmenti
7A.73.25 ↔ Stabilizzazione non dinamica della colonna vertebrale tramite osteosintesi senza fusione di vertebre, approccio ventrale, 5 segmenti	7A.73.2F ↔ Stabilizzazione non dinamica della colonna vertebrale tramite osteosintesi senza fusione di vertebre, approccio ventrale, 14 e più segmenti
	93.41 ↔ Trazione spinale con apparecchiatura cranica

**ADRG I11****Ricostruzione per malformazione o allungamento di arti**

Almeno una procedura nella tabella I11-2 o (diagnosi principale nella tabella I11-1 e procedura nella tabella I11-3 e procedura nella tabella I11-4)

**DRG I11A****Ricostruzione per malformazione o allungamento di arti, età < 18 anni**

Età < 18 anni

**DRG I11B****Ricostruzione per malformazione o allungamento di arti, età > 17 anni****Diagnosi I11-1**

M21.00	Valgismo non classificato altrove: Localizzazioni multiple	M21.20	Deformità in flessione: Localizzazioni multiple
M21.01	Valgismo non classificato altrove: Area spalla	M21.21	Deformità in flessione: Area spalla
M21.02	Valgismo non classificato altrove: Braccio	M21.22	Deformità in flessione: Braccio
M21.03	Valgismo non classificato altrove: Avambraccio	M21.23	Deformità in flessione: Avambraccio
M21.04	Valgismo non classificato altrove: Mano	M21.24	Deformità in flessione: Mano
M21.05	Valgismo non classificato altrove: Coscia	M21.25	Deformità in flessione: Coscia
M21.06	Valgismo non classificato altrove: Gamba	M21.26	Deformità in flessione: Gamba
M21.07	Valgismo non classificato altrove: Caviglia e piede	M21.27	Deformità in flessione: Caviglia e piede
M21.08	Valgismo non classificato altrove: Altro	M21.28	Deformità in flessione: Altro
M21.09	Valgismo non classificato altrove: Localizzazione non precisata	M21.29	Deformità in flessione: Localizzazione non precisata
M21.10	Varismo non classificato altrove: Localizzazioni multiple	M21.60	Piede cavo acquisito
M21.11	Varismo non classificato altrove: Area spalla	M21.61	Piede piatto valgo acquisito
M21.12	Varismo non classificato altrove: Braccio	M21.62	Piede equino acquisito
M21.13	Varismo non classificato altrove: Avambraccio	M21.63	Piede piatto valgo acquisito
M21.14	Varismo non classificato altrove: Mano	M21.68	Altre deformità acquisite della caviglia e del piede
M21.15	Varismo non classificato altrove: Coscia	M21.70	Lunghezza ineguale di arti (acquisita): Localizzazioni multiple
M21.16	Varismo non classificato altrove: Gamba	M21.71	Lunghezza ineguale di arti (acquisita): Area spalla
M21.17	Varismo non classificato altrove: Caviglia e piede	M21.72	Lunghezza ineguale di arti (acquisita): Braccio
M21.18	Varismo non classificato altrove: Altro	M21.73	Lunghezza ineguale di arti (acquisita): Avambraccio
M21.19	Varismo non classificato altrove: Localizzazione non precisata	M21.74	Lunghezza ineguale di arti (acquisita): Mano
		M21.75	Lunghezza ineguale di arti (acquisita): Coscia
		M21.76	Lunghezza ineguale di arti (acquisita): Gamba

M21.77	Lunghezza ineguale di arti (acquisita): Caviglia e piede	Q71.9	Malformazione per difetto dell'arto superiore non specificata
M21.79	Lunghezza ineguale di arti (acquisita): Localizzazione non precisata	Q72.0	Assenza completa dell'arto(i) inferiore(i)
M21.80	Altre deformità acquisite degli arti specificate: Localizzazioni multiple	Q72.1	Assenza della coscia e della gamba con piede presente
M21.81	Altre deformità acquisite degli arti specificate: Area spalla	Q72.2	Assenza di gamba e piede
M21.82	Altre deformità acquisite degli arti specificate: Braccio	Q72.3	Assenza di piede o dito(a)
M21.83	Altre deformità acquisite degli arti specificate: Avambraccio	Q72.4	Raccorciamento longitudinale congenito del femore
M21.84	Altre deformità acquisite degli arti specificate: Mano	Q72.5	Raccorciamento congenito longitudinale della tibia
M21.85	Altre deformità acquisite degli arti specificate: Coscia	Q72.6	Raccorciamento congenito longitudinale della fibula
M21.86	Altre deformità acquisite degli arti specificate: Gamba	Q72.7	Piede bifido
M21.89	Altre deformità acquisite degli arti specificate: Localizzazione non precisata	Q72.8	Altre malformazioni per difetto dell' arto(i) inferiore(i)
Q71.0	Assenza completa dell' arto(i) superiore(i)	Q72.9	Malformazione per difetto dell' arto inferiore non specificata
Q71.1	Assenza completa del braccio e dell' avambraccio con presenza di mano	Q73.0	Assenza di arto(i) non specificato(i)
Q71.2	Assenza sia dell' avambraccio che della mano	Q73.1	Focomelia, arto(i) non specificato(i)
Q71.3	Assenza di mano o dito(a)	Q73.8	Altre deformazioni per difetto di arto(i) non specificate
Q71.4	Raccorciamento longitudinale congenito del radio	Q74.0	Altre malformazioni congenite dell'arto(i) superiore(i), compreso il cingolo scapolare
Q71.5	Raccorciamento congenito longitudinale dell'ulna	Q74.1	Malformazione congenita del ginocchio
Q71.6	Bidattilia [Mano a chele di aragosta]	Q74.2	Altre malformazioni congenite dell'arto(i) inferiore(i), compreso il cingolo pelvico
Q71.8	Altre malformazioni per difetto, dell' arto(i) superiore(i)	Q74.3	Artrogriposi multipla congenita
		Q74.8	Altre malformazioni congenite specificate di arto(i)
		Q74.9	Malformazione congenita di arto(i) non specificata

### Procedura I11-2

77.32.10 ↔	Corticotomia per osteogenesi distrattiva dell'omero	78.35.10 ↔	Allungamento del collo femorale
77.33.10 ↔	Corticotomia per osteogenesi distrattiva del radio e dell'ulna	78.35.19 ↔	Allungamento di altre parti del femore
77.35.11 ↔	Corticotomia per osteogenesi distrattiva del collo femorale	78.35.99 ↔	Allungamento del femore, altro
77.35.21 ↔	Corticotomia per osteogenesi distrattiva di altre parti del femore	78.37 ↔	Allungamento di tibia e fibula
77.37.12 ↔	Corticotomia per osteogenesi distrattiva della tibia	84.53.00 ↔	Impianto di dispositivo interno di allungamento di ossa degli arti con trazione cinetica, NAS
77.37.21 ↔	Corticotomia per osteogenesi distrattiva della fibula	84.53.10 ↔	Impianto di sistema interno di allungamento o trasporto di ossa non motorizzato
78.32 ↔	Allungamento dell'omero	84.53.11 ↔	Impianto di sistema interno di allungamento o trasporto di ossa motorizzato
78.33 ↔	Allungamento di radio e ulna	84.53.99 ↔	Impianto di dispositivo interno di allungamento di ossa degli arti con trazione cinetica, altro
78.35.00 ↔	Allungamento del femore, NAS		

### Procedura I11-3

77.22 ↔	Osteotomia cuneiforme dell'omero	77.31.12 ↔	Osteotomia complessa (pluridimensionale) (con correzione assiale) della scapola
77.23 ↔	Osteotomia cuneiforme del radio e dell'ulna	77.31.13 ↔	Osteotomia complessa (pluridimensionale) (con correzione assiale) della clavicola
77.24 ↔	Osteotomia cuneiforme del carpo e del metacarpo	77.32.10 ↔	Corticotomia per osteogenesi distrattiva dell'omero
77.25.00 ↔	Osteotomia cuneiforme del femore, NAS	77.33.00 ↔	Altra sezione del radio e dell'ulna, NAS
77.25.10 ↔	Osteotomia cuneiforme del collo femorale	77.33.10 ↔	Corticotomia per osteogenesi distrattiva del radio e dell'ulna
77.25.20 ↔	Osteotomia cuneiforme del resto del femore	77.33.11 ↔	Osteotomia complessa (pluridimensionale) (con correzione assiale) del radio e dell'ulna
77.25.99 ↔	Osteotomia cuneiforme del femore, altro	77.33.20 ↔	Sezione dell'ulna distale e del corpo dell'ulna
77.27.00 ↔	Osteotomia cuneiforme della tibia e fibula, NAS	77.33.99 ↔	Altra sezione del radio e dell'ulna, altro
77.27.10 ↔	Osteotomia cuneiforme della tibia	77.34.00 ↔	Altra sezione del carpo e metacarpo, NAS
77.27.20 ↔	Osteotomia cuneiforme della fibula	77.34.10 ↔	Osteotomia rotativa del carpo e metacarpo
77.27.99 ↔	Osteotomia cuneiforme della tibia e fibula, altro	77.34.11 ↔	Osteotomia complessa (pluridimensionale) del carpo e metacarpo
77.28.00 ↔	Osteotomia cuneiforme del tarso e metatarso, NAS	77.34.99 ↔	Altra sezione del carpo e metacarpo, altro
77.28.10 ↔	Osteotomia cuneiforme del talo	77.35.00 ↔	Altra sezione del femore, NAS
77.28.20 ↔	Osteotomia cuneiforme del calcagno	77.35.10 ↔	Osteotomia rotativa del collo femorale
77.28.30 ↔	Osteotomia cuneiforme di altre ossa tarsali	77.35.11 ↔	Corticotomia per osteogenesi distrattiva del collo femorale
77.28.40 ↔	Osteotomia cuneiforme del metatarso		
77.28.99 ↔	Osteotomia cuneiforme del tarso e metatarso, altro		
77.29.10 ↔	Osteotomia cuneiforme di falangi delle mani		
77.29.40 ↔	Osteotomia cuneiforme di falangi dei piedi		
77.31.10 ↔	Altra sezione della scapola		
77.31.11 ↔	Altra sezione della clavicola		

77.35.12 ↔ Osteotomia complessa (pluridimensionale) (con correzione assiale) del collo femorale	78.27.22 ↔ Epifisiolisi terapeutica della fibula
77.35.19 ↔ Altra sezione del collo femorale	78.27.29 ↔ Altro accorciamento della fibula
77.35.20 ↔ Osteotomia rotativa di altre parti del femore	78.27.99 ↔ Accorciamento di tibia e fibula, altro
77.35.21 ↔ Corticotomia per osteogenesi distrattiva di altre parti del femore	78.28.00 ↔ Accorciamento di tarso e metatarso, NAS
77.35.22 ↔ Osteotomia complessa (pluridimensionale) (con correzione assiale) di altre parti del femore	78.28.10 ↔ Epifisiodesi temporanea di tarso e metatarso
77.35.24 ↔ Osteotomia trocanterica durante lussazione chirurgica dell'anca	78.28.11 ↔ Epifisiodesi permanente di tarso e metatarso
77.35.99 ↔ Altra sezione del femore, altro	78.28.12 ↔ Epifisiolisi terapeutica di tarso e metatarso
77.37.00 ↔ Altra sezione della tibia e fibula, NAS	78.28.20 ↔ Altro accorciamento del calcagno
77.37.10 ↔ Osteotomia rotativa della tibia	78.28.21 ↔ Altro accorciamento di altre ossa tarsali
77.37.12 ↔ Corticotomia per osteogenesi distrattiva della tibia	78.28.22 ↔ Altro accorciamento del metatarso
77.37.13 ↔ Osteotomia complessa (pluridimensionale) (con correzione assiale) della tibia	78.28.99 ↔ Accorciamento di tarso e metatarso, altro
77.37.14 ↔ Osteotomia valgizzante o varizzante della tibia	78.29.10 ↔ Epifisiodesi temporanea di falangi delle mani
77.37.19 ↔ Altra sezione della tibia	78.29.11 ↔ Epifisiodesi permanente di falangi delle mani
77.37.20 ↔ Osteotomia rotativa della fibula	78.29.12 ↔ Epifisiolisi terapeutica di falangi delle mani
77.37.21 ↔ Corticotomia per osteogenesi distrattiva della fibula	78.29.19 ↔ Altro accorciamento di falangi delle mani
77.37.22 ↔ Osteotomia complessa (pluridimensionale) (con correzione assiale) della fibula	78.29.40 ↔ Epifisiodesi temporanea di falangi dei piedi
77.37.29 ↔ Altra sezione della fibula	78.29.41 ↔ Epifisiodesi permanente di falangi dei piedi
77.37.99 ↔ Altra sezione della tibia e fibula, altro	78.29.42 ↔ Epifisiolisi terapeutica di falangi dei piedi
77.38.00 ↔ Altra sezione del tarso e metatarso, NAS	78.29.49 ↔ Altro accorciamento di falangi dei piedi
77.38.10 ↔ Osteotomia rotativa del tarso	78.30 ↔ Allungamento delle ossa degli arti, sede non specificata
77.38.11 ↔ Corticotomia per osteogenesi distrattiva del tarso	78.31 ↔ Allungamento di scapola e clavicola
77.38.12 ↔ Osteotomia complessa (pluridimensionale) (con correzione assiale) del tarso	78.32 ↔ Allungamento dell'omero
77.38.13 ↔ Osteotomia complessa (pluridimensionale) (con correzione assiale) del metatarso	78.33 ↔ Allungamento di radio e ulna
77.38.19 ↔ Altra sezione del tarso	78.34 ↔ Allungamento di carpo e metacarpo
77.38.29 ↔ Altra sezione del metatarso	78.35.00 ↔ Allungamento del femore, NAS
77.38.99 ↔ Altra sezione del tarso e metatarso, altro	78.35.10 ↔ Allungamento del collo femorale
77.39.10 ↔ Osteotomia rotativa di falangi delle mani	78.35.19 ↔ Allungamento di altre parti del femore
77.39.40 ↔ Osteotomia correttiva di falangi dei piedi	78.35.99 ↔ Allungamento del femore, altro
77.39.49 ↔ Altra sezione di falangi dei piedi	78.37 ↔ Allungamento di tibia e fibula
78.22.00 ↔ Accorciamento dell'omero, NAS	78.38.00 ↔ Allungamento di tarso e metatarso, NAS
78.22.10 ↔ Epifisiodesi temporanea dell'omero	78.38.10 ↔ Allungamento del calcagno
78.22.11 ↔ Epifisiodesi permanente dell'omero	78.38.19 ↔ Allungamento di altre ossa tarsali
78.22.12 ↔ Epifisiolisi terapeutica dell'omero	78.38.20 ↔ Allungamento del metatarso
78.22.99 ↔ Accorciamento dell'omero, altro	78.38.99 ↔ Allungamento di tarso e metatarso, altro
78.23.00 ↔ Accorciamento di radio e ulna, NAS	78.39.10 ↔ Allungamento di falangi delle mani
78.23.10 ↔ Epifisiodesi temporanea di radio e ulna	78.39.30 ↔ Allungamento di falangi dei piedi
78.23.11 ↔ Epifisiodesi permanente di radio e ulna	78.39.99 ↔ Allungamento di altre ossa specificate, escluse quelle facciali, altro
78.23.12 ↔ Epifisiolisi terapeutica di radio e ulna	78.41.00 ↔ Altri interventi di riparazione o plastica su scapola, clavicola, coste e sterno, NAS
78.23.99 ↔ Accorciamento di radio e ulna, altro	78.41.10 ↔ Altri interventi di riparazione o plastica su scapola e clavicola
78.24.00 ↔ Accorciamento di carpo e metacarpo, NAS	78.41.20 ↔ Altri interventi di riparazione o plastica su coste e sterno
78.24.10 ↔ Epifisiodesi temporanea di carpo e metacarpo	78.42 ↔ Altri interventi di riparazione o plastica sull'omero
78.24.11 ↔ Epifisiodesi permanente di carpo e metacarpo	78.43 ↔ Altri interventi di riparazione o plastica su radio e ulna
78.24.12 ↔ Epifisiolisi terapeutica di carpo e metacarpo	78.44 ↔ Altri interventi di riparazione o plastica su carpo e metacarpo
78.24.99 ↔ Accorciamento di carpo e metacarpo, altro	78.45 ↔ Altri interventi di riparazione o plastica sul femore
78.25.00 ↔ Accorciamento del femore, NAS	78.47.00 ↔ Altri interventi di riparazione o plastica su tibia e fibula, NAS
78.25.10 ↔ Epifisiodesi temporanea del collo femorale	78.47.10 ↔ Altri interventi di riparazione o plastica sulla tibia
78.25.11 ↔ Epifisiodesi permanente del collo femorale	78.47.20 ↔ Altri interventi di riparazione o plastica sulla fibula
78.25.12 ↔ Epifisiolisi terapeutica del collo femorale	78.47.99 ↔ Altri interventi di riparazione o plastica su tibia e fibula, altro
78.25.19 ↔ Altro accorciamento del collo femorale	78.48 ↔ Altri interventi di riparazione o plastica su tarso e metatarso
78.25.20 ↔ Epifisiodesi temporanea di altre parti del femore	78.49.11 ↔ Altri interventi di riparazione o plastica su falangi delle mani
78.25.21 ↔ Epifisiodesi permanente di altre parti del femore	78.49.12 ↔ Altri interventi di riparazione o plastica sulle ossa pelviche
78.25.22 ↔ Epifisiolisi terapeutica di altre parti del femore	78.49.13 ↔ Altri interventi di riparazione o plastica su falangi dei piedi
78.25.99 ↔ Accorciamento del femore, altro	7A.28.31 ↔ Osteotomia della colonna vertebrale, grado III
78.27.00 ↔ Accorciamento di tibia e fibula, NAS	7A.28.41 ↔ Osteotomia della colonna vertebrale, grado IV
78.27.10 ↔ Epifisiodesi temporanea della tibia	
78.27.11 ↔ Epifisiodesi permanente della tibia	
78.27.12 ↔ Epifisiolisi terapeutica della tibia	
78.27.19 ↔ Altro accorciamento della tibia	
78.27.20 ↔ Epifisiodesi temporanea della fibula	
78.27.21 ↔ Epifisiodesi permanente della fibula	

**Procedura I11-4**

78.10 ‡↔	Applicazione di fissatore esterno, NAS	84.72 ‡↔	Applicazione di dispositivo di fissazione esterna, sistema ad anello
84.71 ‡↔	Applicazione di dispositivo di fissazione esterna, unidimensionale	84.73 ‡↔	Applicazione di un dispositivo o sistema misto

**ADRG I12****Infezione/infiammazione di ossa e articolazioni con miscellanea di interventi su sistema muscoloscheletrico e tessuto connettivo**

Diagnosi nella tabella I12-1 e almeno una procedura nella tabella I12-2

**DRG I12A****Infezione/infiammazione di ossa e articolazioni con miscellanea di interventi su sistema muscoloscheletrico e tessuto connettivo con CC estremamente gravi o terapia intensiva complessa/trattamento complesso IMC da 120 a 552 punti risorse**

PCCL &gt; 3 o procedura nella tabella I12-3

**DRG I12B****Infezione/infiammazione di ossa e articolazioni con miscellanea di interventi su sistema muscoloscheletrico e tessuto connettivo con CC gravi o revisione del ginocchio o terapia a pressione negativa**

PCCL &gt; 2 o procedura nella tabella I12-4 o Terapia a pressione negativa

**DRG I12C****Infezione/infiammazione di ossa e articolazioni con miscellanea di interventi su sistema muscoloscheletrico e tessuto connettivo****Diagnosi I12-1**

A18.0	Tubercolosi delle ossa e delle articolazioni	M00.95	Artrite piogenica non specificata: Coscia
M00.00	Artrite e poliartrite stafilococcica: Localizzazioni multiple	M00.96	Artrite piogenica non specificata: Gamba
M00.01	Artrite e poliartrite stafilococcica: Area spalla	M02.10	Artropatia post-dissenterica: Localizzazioni multiple
M00.02	Artrite e poliartrite stafilococcica: Braccio	M02.11	Artropatia post-dissenterica: Area spalla
M00.03	Artrite e poliartrite stafilococcica: Avambraccio	M02.12	Artropatia post-dissenterica: Braccio
M00.05	Artrite e poliartrite stafilococcica: Coscia	M02.13	Artropatia post-dissenterica: Avambraccio
M00.06	Artrite e poliartrite stafilococcica: Gamba	M02.15	Artropatia post-dissenterica: Coscia
M00.10	Artrite e poliartrite pneumococcica: Localizzazioni multiple	M02.16	Artropatia post-dissenterica: Gamba
M00.11	Artrite e poliartrite pneumococcica: Area spalla	M02.30	Malattia di Reiter: Localizzazioni multiple
M00.12	Artrite e poliartrite pneumococcica: Braccio	M02.31	Malattia di Reiter: Area spalla
M00.13	Artrite e poliartrite pneumococcica: Avambraccio	M02.32	Malattia di Reiter: Braccio
M00.15	Artrite e poliartrite pneumococcica: Coscia	M02.33	Malattia di Reiter: Avambraccio
M00.16	Artrite e poliartrite pneumococcica: Gamba	M02.35	Malattia di Reiter: Coscia
M00.20	Altre artriti e poliartriti streptococciche: Localizzazioni multiple	M02.36	Malattia di Reiter: Gamba
M00.21	Altre artriti e poliartriti streptococciche: Area spalla	M02.90	Artropatia reattiva non specificata: Localizzazioni multiple
M00.22	Altre artriti e poliartriti streptococciche: Braccio	M02.91	Artropatia reattiva non specificata: Area spalla
M00.23	Altre artriti e poliartriti streptococciche: Avambraccio	M02.92	Artropatia reattiva non specificata: Braccio
M00.25	Altre artriti e poliartriti streptococciche: Coscia	M02.93	Artropatia reattiva non specificata: Avambraccio
M00.26	Altre artriti e poliartriti streptococciche: Gamba	M02.95	Artropatia reattiva non specificata: Coscia
M00.80	Artrite e poliartrite da altri batteri specificati: Localizzazioni multiple	M02.96	Artropatia reattiva non specificata: Gamba
M00.81	Artrite e poliartrite da altri batteri specificati: Area spalla	M05.00	Sindrome di Felty: Localizzazioni multiple
M00.82	Artrite e poliartrite da altri batteri specificati: Braccio	M05.01	Sindrome di Felty: Area spalla
M00.83	Artrite e poliartrite da altri batteri specificati: Avambraccio	M05.02	Sindrome di Felty: Braccio
M00.85	Artrite e poliartrite da altri batteri specificati: Coscia	M05.03	Sindrome di Felty: Avambraccio
M00.86	Artrite e poliartrite da altri batteri specificati: Gamba	M05.05	Sindrome di Felty: Coscia
M00.90	Artrite piogenica non specificata: Localizzazioni multiple	M05.06	Sindrome di Felty: Gamba
M00.91	Artrite piogenica non specificata: Area spalla	M05.20	Vascolite reumatoide: Localizzazioni multiple
M00.92	Artrite piogenica non specificata: Braccio	M05.21	Vascolite reumatoide: Area spalla
M00.93	Artrite piogenica non specificata: Avambraccio	M05.22	Vascolite reumatoide: Braccio
		M05.23	Vascolite reumatoide: Avambraccio
		M05.25	Vascolite reumatoide: Coscia
		M05.26	Vascolite reumatoide: Gamba
		M05.30	Artrite reumatoide con interessamento di altri organi e apparati: Localizzazioni multiple
		M05.31	Artrite reumatoide con interessamento di altri organi e apparati: Area spalla
		M05.32	Artrite reumatoide con interessamento di altri organi e apparati: Braccio

M05.33	Artrite reumatoide con interessamento di altri organi e apparati: Avambraccio	M08.00	Poliartrite cronica giovanile, tipo adulto: Localizzazioni multiple
M05.35	Artrite reumatoide con interessamento di altri organi e apparati: Coscia	M08.01	Poliartrite cronica giovanile, tipo adulto: Area spalla
M05.36	Artrite reumatoide con interessamento di altri organi e apparati: Gamba	M08.02	Poliartrite cronica giovanile, tipo adulto: Braccio
M05.80	Altra artrite reumatoide sieropositiva: Localizzazioni multiple	M08.03	Poliartrite cronica giovanile, tipo adulto: Avambraccio
M05.81	Altra artrite reumatoide sieropositiva: Area spalla	M08.05	Poliartrite cronica giovanile, tipo adulto: Coscia
M05.82	Altra artrite reumatoide sieropositiva: Braccio	M08.06	Poliartrite cronica giovanile, tipo adulto: Gamba
M05.83	Altra artrite reumatoide sieropositiva: Avambraccio	M08.20	Artrite giovanile con esordio sistemico: Localizzazioni multiple
M05.85	Altra artrite reumatoide sieropositiva: Coscia	M08.21	Artrite giovanile con esordio sistemico: Area spalla
M05.86	Altra artrite reumatoide sieropositiva: Gamba	M08.22	Artrite giovanile con esordio sistemico: Braccio
M05.90	Artrite reumatoide sieropositiva non specificata: Localizzazioni multiple	M08.23	Artrite giovanile con esordio sistemico: Avambraccio
M05.91	Artrite reumatoide sieropositiva non specificata: Area spalla	M08.25	Artrite giovanile con esordio sistemico: Coscia
M05.92	Artrite reumatoide sieropositiva non specificata: Braccio	M08.26	Artrite giovanile con esordio sistemico: Gamba
M05.93	Artrite reumatoide sieropositiva non specificata: Avambraccio	M08.3	Artrite cronica giovanile (sieronegativa), forma poliarticolare
M05.95	Artrite reumatoide sieropositiva non specificata: Coscia	M08.40	Artrite cronica giovanile (sieronegativa), forma pauciarticolare: Localizzazioni multiple
M05.96	Artrite reumatoide sieropositiva non specificata: Gamba	M08.41	Artrite cronica giovanile (sieronegativa), forma pauciarticolare: Area spalla
M06.00	Artrite reumatoide sieronegativa: Localizzazioni multiple	M08.42	Artrite cronica giovanile (sieronegativa), forma pauciarticolare: Braccio
M06.01	Artrite reumatoide sieronegativa: Area spalla	M08.43	Artrite cronica giovanile (sieronegativa), forma pauciarticolare: Avambraccio
M06.02	Artrite reumatoide sieronegativa: Braccio	M08.45	Artrite cronica giovanile (sieronegativa), forma pauciarticolare: Coscia
M06.03	Artrite reumatoide sieronegativa: Avambraccio	M08.46	Artrite cronica giovanile (sieronegativa), forma pauciarticolare: Gamba
M06.05	Artrite reumatoide sieronegativa: Coscia	M08.70	Vascolite in artrite giovanile: Localizzazioni multiple
M06.06	Artrite reumatoide sieronegativa: Gamba	M08.71	Vascolite in artrite giovanile: Area spalla
M06.10	Morbo di Still dell'adulto: Localizzazioni multiple	M08.72	Vascolite in artrite giovanile: Braccio
M06.11	Morbo di Still dell'adulto: Area spalla	M08.73	Vascolite in artrite giovanile: Avambraccio
M06.12	Morbo di Still dell'adulto: Braccio	M08.75	Vascolite in artrite giovanile: Coscia
M06.13	Morbo di Still dell'adulto: Avambraccio	M08.76	Vascolite in artrite giovanile: Gamba
M06.15	Morbo di Still dell'adulto: Coscia	M08.80	Altra artrite giovanile: Localizzazioni multiple
M06.16	Morbo di Still dell'adulto: Gamba	M08.81	Altra artrite giovanile: Area spalla
M06.20	Borsite reumatoide: Localizzazioni multiple	M08.82	Altra artrite giovanile: Braccio
M06.21	Borsite reumatoide: Area spalla	M08.83	Altra artrite giovanile: Avambraccio
M06.22	Borsite reumatoide: Braccio	M08.85	Altra artrite giovanile: Coscia
M06.23	Borsite reumatoide: Avambraccio	M08.86	Altra artrite giovanile: Gamba
M06.25	Borsite reumatoide: Coscia	M08.90	Artrite giovanile non specificata: Localizzazioni multiple
M06.26	Borsite reumatoide: Gamba	M08.91	Artrite giovanile non specificata: Area spalla
M06.30	Nodulo reumatoide: Localizzazioni multiple	M08.92	Artrite giovanile non specificata: Braccio
M06.31	Nodulo reumatoide: Area spalla	M08.93	Artrite giovanile non specificata: Avambraccio
M06.32	Nodulo reumatoide: Braccio	M08.95	Artrite giovanile non specificata: Coscia
M06.33	Nodulo reumatoide: Avambraccio	M08.96	Artrite giovanile non specificata: Gamba
M06.35	Nodulo reumatoide: Coscia	M12.00	Artropatia cronica post-reumatica [Jaccoud]: Localizzazioni multiple
M06.36	Nodulo reumatoide: Gamba	M12.01	Artropatia cronica post-reumatica [Jaccoud]: Area spalla
M06.40	Poliartropatia infiammatoria: Localizzazioni multiple	M12.02	Artropatia cronica post-reumatica [Jaccoud]: Braccio
M06.41	Poliartropatia infiammatoria: Area spalla	M12.03	Artropatia cronica post-reumatica [Jaccoud]: Avambraccio
M06.42	Poliartropatia infiammatoria: Braccio	M12.05	Artropatia cronica post-reumatica [Jaccoud]: Coscia
M06.43	Poliartropatia infiammatoria: Avambraccio	M12.06	Artropatia cronica post-reumatica [Jaccoud]: Gamba
M06.45	Poliartropatia infiammatoria: Coscia	M33.1	Altra dermatomiosite
M06.46	Poliartropatia infiammatoria: Gamba	M33.2	Polimiosite
M06.80	Altra artrite reumatoide specificata: Localizzazioni multiple	M34.0	Sclerosi sistemica progressiva
M06.81	Altra artrite reumatoide specificata: Area spalla	M34.9	Sclerosi sistemica non specificata
M06.82	Altra artrite reumatoide specificata: Braccio	M35.1	Altre sindromi sovrapposte
M06.83	Altra artrite reumatoide specificata: Avambraccio	M35.2	Malattia di Behçet
M06.85	Altra artrite reumatoide specificata: Coscia	M35.3	Polimialgia reumatica
M06.86	Altra artrite reumatoide specificata: Gamba	M45.00	Spondilite anchilosante: Localizzazioni multiple della colonna vertebrale
M06.90	Artrite reumatoide non specificata: Localizzazioni multiple	M45.01	Spondilite anchilosante: Zona occipito-atlanto-assiale
M06.91	Artrite reumatoide non specificata: Area spalla	M45.02	Spondilite anchilosante: Zona cervicale
M06.92	Artrite reumatoide non specificata: Braccio		
M06.93	Artrite reumatoide non specificata: Avambraccio		
M06.95	Artrite reumatoide non specificata: Coscia		
M06.96	Artrite reumatoide non specificata: Gamba		

M45.03	Spondilite anchilosante: Zona cervicodorsale	M86.41	Osteomielite cronica con fistola: Area spalla
M45.05	Spondilite anchilosante: Zona dorsolombare	M86.42	Osteomielite cronica con fistola: Braccio
M45.06	Spondilite anchilosante: Zona lombare	M86.43	Osteomielite cronica con fistola: Avambraccio
M46.20	Osteomielite vertebrale: Localizzazioni multiple della colonna vertebrale	M86.45	Osteomielite cronica con fistola: Coscia
M46.21	Osteomielite vertebrale: Zona occipito-atlanto-assiale	M86.46	Osteomielite cronica con fistola: Gamba
M46.22	Osteomielite vertebrale: Zona cervicale	M86.50	Altra osteomielite cronica ematogena: Localizzazioni multiple
M46.23	Osteomielite vertebrale: Zona cervicodorsale	M86.51	Altra osteomielite cronica ematogena: Area spalla
M46.25	Osteomielite vertebrale: Zona dorsolombare	M86.52	Altra osteomielite cronica ematogena: Braccio
M46.26	Osteomielite vertebrale: Zona lombare	M86.53	Altra osteomielite cronica ematogena: Avambraccio
M86.00	Osteomielite acuta ematogena: Localizzazioni multiple	M86.55	Altra osteomielite cronica ematogena: Coscia
M86.01	Osteomielite acuta ematogena: Area spalla	M86.56	Altra osteomielite cronica ematogena: Gamba
M86.02	Osteomielite acuta ematogena: Braccio	M86.60	Altra osteomielite cronica: Localizzazioni multiple
M86.03	Osteomielite acuta ematogena: Avambraccio	M86.61	Altra osteomielite cronica: Area spalla
M86.05	Osteomielite acuta ematogena: Coscia	M86.62	Altra osteomielite cronica: Braccio
M86.06	Osteomielite acuta ematogena: Gamba	M86.63	Altra osteomielite cronica: Avambraccio
M86.10	Altra osteomielite acuta: Localizzazioni multiple	M86.65	Altra osteomielite cronica: Coscia
M86.11	Altra osteomielite acuta: Area spalla	M86.66	Altra osteomielite cronica: Gamba
M86.12	Altra osteomielite acuta: Braccio	M86.80	Altra osteomielite: Localizzazioni multiple
M86.13	Altra osteomielite acuta: Avambraccio	M86.81	Altra osteomielite: Area spalla
M86.15	Altra osteomielite acuta: Coscia	M86.82	Altra osteomielite: Braccio
M86.16	Altra osteomielite acuta: Gamba	M86.83	Altra osteomielite: Avambraccio
M86.20	Osteomielite subacuta: Localizzazioni multiple	M86.85	Altra osteomielite: Coscia
M86.21	Osteomielite subacuta: Area spalla	M86.86	Altra osteomielite: Gamba
M86.22	Osteomielite subacuta: Braccio	M86.90	Osteomielite non specificata: Localizzazioni multiple
M86.23	Osteomielite subacuta: Avambraccio	M86.91	Osteomielite non specificata: Area spalla
M86.25	Osteomielite subacuta: Coscia	M86.92	Osteomielite non specificata: Braccio
M86.26	Osteomielite subacuta: Gamba	M86.93	Osteomielite non specificata: Avambraccio
M86.30	Osteomielite cronica multifocale: Localizzazioni multiple	M86.95	Osteomielite non specificata: Coscia
M86.31	Osteomielite cronica multifocale: Area spalla	M86.96	Osteomielite non specificata: Gamba
M86.32	Osteomielite cronica multifocale: Braccio	T84.5	Infezione e reazione infiammatoria da protesi articolare interna
M86.33	Osteomielite cronica multifocale: Avambraccio	T84.6	Infezione e reazione infiammatoria da dispositivo fissatore interno [qualsiasi sede]
M86.35	Osteomielite cronica multifocale: Coscia	T84.7	Infezione e reazione infiammatoria da altri dispositivi, impianti ed innesti interni ortopedici
M86.36	Osteomielite cronica multifocale: Gamba		
M86.40	Osteomielite cronica con fistola: Localizzazioni multiple		

## Procedura I12-2

77.00 ↔	Sequestrectomia, NAS	77.04.99 ↔	Sequestrectomia del carpo e del metacarpo, altro
77.01.00 ↔	Sequestrectomia della scapola, clavicola, coste e sterno, NAS	77.05.00 ↔	Sequestrectomia del femore, NAS
77.01.10 ↔	Sequestrectomia della scapola e della clavicola, senza impianto di sistema di somministrazione farmacologica	77.05.10 ↔	Sequestrectomia del femore, senza impianto di sistema di somministrazione farmacologica
77.01.11 ↔	Sequestrectomia della scapola e della clavicola, con impianto di sistema di somministrazione farmacologica	77.05.11 ↔	Sequestrectomia del femore, con impianto di sistema di somministrazione farmacologica
77.01.20 ↔	Sequestrectomia di coste e sterno, senza impianto di sistema di somministrazione farmacologica	77.05.99 ↔	Sequestrectomia del femore, altro
77.01.21 ↔	Sequestrectomia di coste e sterno, con impianto di sistema di somministrazione farmacologica	77.06.00 ↔	Sequestrectomia della rotula, NAS
77.01.99 ↔	Sequestrectomia della scapola, clavicola, coste e sterno, altro	77.06.10 ↔	Sequestrectomia della rotula, senza impianto di sistema di somministrazione farmacologica
77.02.00 ↔	Sequestrectomia dell'omero, NAS	77.06.11 ↔	Sequestrectomia della rotula, con impianto di sistema di somministrazione farmacologica
77.02.10 ↔	Sequestrectomia dell'omero, senza impianto di sistema di somministrazione farmacologica	77.06.99 ↔	Sequestrectomia della rotula, altro
77.02.11 ↔	Sequestrectomia dell'omero, con impianto di sistema di somministrazione farmacologica	77.07.00 ↔	Sequestrectomia della tibia e fibula, NAS
77.02.99 ↔	Sequestrectomia dell'omero, altro	77.07.10 ↔	Sequestrectomia della tibia e fibula, senza impianto di sistema di somministrazione farmacologica
77.04.00 ↔	Sequestrectomia del carpo e del metacarpo, NAS	77.07.11 ↔	Sequestrectomia della tibia e fibula, con impianto di sistema di somministrazione farmacologica
77.04.10 ↔	Sequestrectomia del carpo e del metacarpo, senza impianto di sistema di somministrazione farmacologica	77.07.99 ↔	Sequestrectomia della tibia e fibula, altro
77.04.11 ↔	Sequestrectomia del carpo e del metacarpo, con impianto di sistema di somministrazione farmacologica	77.08.00 ↔	Sequestrectomia del tarso e del metatarso, NAS
		77.08.10 ↔	Sequestrectomia del tarso e del metatarso, senza impianto di sistema di somministrazione farmacologica
		77.08.11 ↔	Sequestrectomia del tarso e del metatarso, con impianto di sistema di somministrazione farmacologica
		77.08.99 ↔	Sequestrectomia del tarso e del metatarso, altro

77.09.00 ↔	Sequestrectomia di altre ossa specificate, escluse quelle facciali, NAS	77.61.99 ↔	Asportazione e distruzione locale di lesione o tessuto della scapola, della clavicola, delle coste e dello sterno, altro
77.09.10 ↔	Sequestrectomia di falangi delle mani, senza impianto di sistema di somministrazione farmacologica	77.62.00 ↔	Asportazione e distruzione locale di lesione o tessuto dell'omero, NAS
77.09.11 ↔	Sequestrectomia di falangi delle mani, con impianto di sistema di somministrazione farmacologica	77.62.20 ↔	Sbrigliamento dell'omero
77.09.30 ↔	Sequestrectomia delle ossa pelviche, senza impianto di sistema di somministrazione farmacologica	77.62.99 ↔	Asportazione e distruzione locale di lesione o tessuto dell'omero, altro
77.09.31 ↔	Sequestrectomia delle ossa pelviche, con impianto di sistema di somministrazione farmacologica	77.63.00 ↔	Asportazione e distruzione locale di lesione o tessuto di radio e ulna, NAS
77.09.40 ↔	Sequestrectomia di falangi dei piedi, senza impianto di sistema di somministrazione farmacologica	77.63.20 ↔	Sbrigliamento di radio e ulna
77.09.41 ↔	Sequestrectomia di falangi dei piedi, con impianto di sistema di somministrazione farmacologica	77.63.99 ↔	Asportazione e distruzione locale di lesione o tessuto di radio e ulna, altro
77.09.90 ↔	Sequestrectomia di ulteriori ossa specificate, senza impianto di sistema di somministrazione farmacologica	77.64.00 ↔	Asportazione e distruzione locale di lesione o tessuto di carpo e metacarpo, NAS
77.09.91 ↔	Sequestrectomia di ulteriori ossa specificate, con impianto di sistema di somministrazione farmacologica	77.64.20 ↔	Sbrigliamento di carpo e metacarpo
77.09.99 ↔	Sequestrectomia di altre ossa specificate, escluse quelle facciali, altro	77.64.99 ↔	Asportazione e distruzione locale di lesione o tessuto di carpo e metacarpo, altro
77.11.10 ↔	Incisione della scapola e della clavicola, Esplorazione e trapanazione	77.67.00 ↔	Asportazione e distruzione locale di lesione o tessuto di tibia e fibula, NAS
77.11.11 ↔	Incisione della scapola e della clavicola, Rimozione di corpo estraneo	77.67.10 ↔	Asportazione e distruzione locale di lesione o tessuto della tibia
77.11.12 ↔	Incisione della scapola e della clavicola, Impianto e rimozione di sistema di somministrazione farmacologica	77.67.11 ↔	Asportazione e distruzione locale di lesione o tessuto della fibula
77.11.13 ↔	Incisione della scapola e della clavicola, Drenaggio	77.67.20 ↔	Sbrigliamento della tibia
77.11.20 ↔	Incisione delle coste e dello sterno, Esplorazione e trapanazione	77.67.21 ↔	Sbrigliamento della fibula
77.11.21 ↔	Incisione delle coste e dello sterno, Rimozione di corpo estraneo	77.67.99 ↔	Asportazione e distruzione locale di lesione o tessuto di tibia e fibula, altro
77.11.22 ↔	Incisione delle coste e dello sterno, Impianto e rimozione di sistema di somministrazione farmacologica	77.68.00 ↔	Asportazione e distruzione locale di lesione o tessuto di tarso e metatarso, NAS
77.11.23 ↔	Incisione delle coste e dello sterno, Drenaggio	77.68.10 ↔	Asportazione e distruzione locale di lesione o tessuto del tarso
77.11.99 ↔	Altra incisione della scapola, della clavicola, delle coste e dello sterno senza sezione, altro	77.68.11 ↔	Asportazione e distruzione locale di lesione o tessuto del metatarso
77.12.00 ↔	Altra incisione dell'omero senza sezione, NAS	77.68.20 ↔	Sbrigliamento del tarso
77.12.10 ↔	Altra incisione dell'omero senza sezione, Esplorazione e trapanazione	77.68.21 ↔	Sbrigliamento del metatarso
77.12.11 ↔	Altra incisione dell'omero senza sezione, Rimozione di corpo estraneo	77.68.99 ↔	Asportazione e distruzione locale di lesione o tessuto di tarso e metatarso, altro
77.12.12 ↔	Altra incisione dell'omero senza sezione, Impianto e rimozione di sistema di somministrazione farmacologica	77.69.12 ↔	Asportazione e distruzione locale di lesione o tessuto delle ossa pelviche
77.12.13 ↔	Altra incisione dell'omero senza sezione, Drenaggio	77.69.13 ↔	Asportazione e distruzione locale di lesione o tessuto delle falangi dei piedi
77.12.99 ↔	Altra incisione dell'omero senza sezione, altro	77.69.22 ↔	Sbrigliamento delle ossa pelviche
77.16.00 ↔	Altra incisione della rotula senza sezione, NAS	77.69.23 ↔	Sbrigliamento di falangi dei piedi
77.16.10 ↔	Altra incisione della rotula senza sezione, Esplorazione e trapanazione	77.81.00 ↔	Altra osteotomia parziale della scapola, della clavicola, delle coste e dello sterno, NAS
77.16.11 ↔	Altra incisione della rotula senza sezione, Rimozione di corpo estraneo	77.81.10 ↔	Altra osteotomia parziale della scapola e della clavicola
77.16.12 ↔	Altra incisione della rotula senza sezione, Impianto e rimozione di sistema di somministrazione farmacologica	77.81.11 ↔	Altra osteotomia parziale di una costa
77.16.13 ↔	Altra incisione della rotula senza sezione, Drenaggio	77.81.12 ↔	Altra osteotomia parziale dello sterno
77.16.99 ↔	Altra incisione della rotula senza sezione, altro	77.81.99 ↔	Altra osteotomia parziale della scapola, della clavicola, delle coste e dello sterno, altro
77.61.00 ↔	Asportazione e distruzione locale di lesione o tessuto della scapola, della clavicola, delle coste e dello sterno, NAS	77.82 ↔	Altra osteotomia parziale dell'omero
77.61.10 ↔	Asportazione e distruzione locale di lesione o tessuto della scapola e della clavicola	77.83 ↔	Altra osteotomia parziale del radio e dell'ulna
77.61.11 ↔	Asportazione e distruzione locale di lesione o tessuto di una costa	77.84 ↔	Altra osteotomia parziale del carpo e del metacarpo
77.61.12 ↔	Asportazione e distruzione locale di lesione o tessuto dello sterno	77.86 ↔	Altra osteotomia parziale della rotula
77.61.20 ↔	Sbrigliamento della scapola e della clavicola	77.87.00 ↔	Altra osteotomia parziale della tibia e della fibula, NAS
		77.87.10 ↔	Altra osteotomia parziale della tibia
		77.87.11 ↔	Altra osteotomia parziale della fibula
		77.87.99 ↔	Altra osteotomia parziale della tibia e della fibula, altro
		77.88 ↔	Altra osteotomia parziale del tarso e del metatarso
		77.89.40 ↔	Altra osteotomia parziale di falangi dei piedi
		77.91.00 ↔	Osteotomia totale della scapola, della clavicola, delle coste e dello sterno, NAS
		77.91.10 ↔	Osteotomia totale della scapola e della clavicola
		77.91.11 ↔	Osteotomia totale di una costa
		77.91.12 ↔	Osteotomia totale di una costa cervicale
		77.91.13 ↔	Osteotomia totale dello sterno

77.91.99 ↔	Ostectomia totale della scapola, della clavicola, delle coste e dello sterno, altro	78.11.99 ↔	Applicazione di fissatore esterno della scapola, della clavicola, delle coste e dello sterno (Incl. Riduzione di frattura), altro
77.92 ↔	Ostectomia totale dell'omero	78.12.10 ↔	Riduzione chiusa di frattura dell'omero prossimale con fissatore esterno
77.93 ↔	Ostectomia totale del radio e dell'ulna	78.12.11 ↔	Riduzione aperta di frattura dell'omero prossimale con fissatore esterno
77.94 ↔	Ostectomia totale del carpo e del metacarpo	78.12.90 ↔	Riduzione chiusa di altra frattura dell'omero con fissatore esterno
77.96 ↔	Ostectomia totale della rotula	78.12.91 ↔	Riduzione aperta di altra frattura dell'omero con fissatore esterno
77.97.00 ↔	Ostectomia totale della tibia e della fibula, NAS	78.12.99 ↔	Applicazione di fissatore esterno dell'omero (Incl. Riduzione di frattura), altro
77.97.10 ↔	Ostectomia totale della tibia	78.13.10 ↔	Riduzione chiusa di frattura del radio distale con fissatore esterno
77.97.11 ↔	Ostectomia totale della fibula	78.13.11 ↔	Riduzione chiusa di altra frattura del radio con fissatore esterno
77.97.99 ↔	Ostectomia totale della tibia e della fibula, altro	78.13.12 ↔	Riduzione aperta di frattura del radio distale con fissatore esterno
77.98.00 ↔	Ostectomia totale del tarso e del metatarso, NAS	78.13.13 ↔	Riduzione aperta di altra frattura del radio con fissatore esterno
77.98.10 ↔	Ostectomia totale del tarso	78.13.20 ↔	Riduzione chiusa di frattura dell'ulna con fissatore esterno
77.98.11 ↔	Ostectomia totale del metatarso	78.13.99 ↔	Applicazione di fissatore esterno del radio e dell'ulna (Incl. Riduzione di frattura), altro
77.98.99 ↔	Ostectomia totale del tarso e del metatarso, altro	78.14.10 ↔	Riduzione chiusa di frattura di carpo e metacarpo con fissatore esterno
77.99.10 ↔	Ostectomia totale di falangi delle mani	78.14.11 ↔	Riduzione aperta di frattura di carpo e metacarpo con fissatore esterno
77.99.40 ↔	Ostectomia totale di falangi dei piedi	78.14.99 ↔	Applicazione di fissatore esterno di carpo e metacarpo (Incl. Riduzione di frattura), altro
78.01.00 ↔	Innesto e trasposizione ossei della scapola e della clavicola, NAS	78.15.30 ↔	Riduzione chiusa di frattura del femore distale con fissatore esterno
78.01.09 ↔	Innesto e trasposizione ossei della scapola e della clavicola, altro	78.15.31 ↔	Riduzione aperta di frattura del femore distale con fissatore esterno
78.01.11 ↔	Innesto osseo della scapola e della clavicola, con peduncolo vascolare senza anastomosi microvascolare	78.15.40 ↔	Riduzione chiusa di altra frattura del femore con fissatore esterno
78.01.13 ↔	Innesto osteocondrale della scapola e della clavicola, autogeno e allogenico	78.15.99 ↔	Applicazione di fissatore esterno del femore (Incl. Riduzione di frattura), altro
78.01.14 ↔	Innesto osseo della scapola e della clavicola, autogeno, spongiosa e innesto corticospongioso	78.16.10 ↔	Riduzione chiusa di frattura della rotula con fissatore esterno
78.01.15 ↔	Innesto osseo della scapola e della clavicola, allogenico o xenogenico, spongiosa e innesto corticospongioso	78.16.11 ↔	Riduzione aperta di frattura della rotula con fissatore esterno
78.01.18 ↔	Innesto osseo della scapola e della clavicola, allogenico o xenogenico, ossa lunghe	78.17.10 ↔	Riduzione chiusa di frattura della tibia prossimale con fissatore esterno
78.02.11 ↔	Innesto osseo dell'omero, con peduncolo vascolare senza anastomosi microvascolare	78.17.11 ↔	Riduzione aperta di frattura semplice della tibia prossimale con fissatore esterno
78.02.13 ↔	Innesto osteocondrale dell'omero, autogeno e allogenico	78.17.12 ↔	Riduzione aperta di frattura pluriframmentaria della tibia prossimale con fissatore esterno
78.03.13 ↔	Innesto osteocondrale del radio e dell'ulna, autogeno e allogenico	78.17.13 ↔	Riduzione aperta di frattura semplice della diafisi tibiale con fissatore esterno
78.04.11 ↔	Innesto osseo del carpo e del metacarpo, con peduncolo vascolare senza anastomosi microvascolare	78.17.14 ↔	Riduzione aperta di frattura semplice della tibia distale con fissatore esterno
78.04.13 ↔	Innesto osteocondrale del carpo e del metacarpo, autogeno e allogenico	78.17.15 ↔	Riduzione chiusa di altra frattura della tibia con fissatore esterno
78.06.20 ↔	Innesto osseo della rotula, con peduncolo vascolare, senza anastomosi microvascolare	78.17.16 ↔	Riduzione aperta di frattura pluriframmentaria di altre parti della tibia con fissatore esterno
78.07.11 ↔	Innesto osseo della tibia, con peduncolo vascolare senza anastomosi microvascolare	78.17.20 ↔	Riduzione aperta di frattura semplice della fibula prossimale con fissatore esterno
78.07.13 ↔	Innesto osteocondrale della tibia, autogeno e allogenico	78.17.21 ↔	Riduzione aperta di frattura pluriframmentaria della fibula prossimale con fissatore esterno
78.07.21 ↔	Innesto osseo della fibula, con peduncolo vascolare senza anastomosi microvascolare	78.17.22 ↔	Riduzione aperta di frattura semplice della diafisi della fibula con fissatore esterno
78.07.23 ↔	Innesto osteocondrale della fibula, autogeno e allogenico	78.17.23 ↔	Riduzione aperta di frattura pluriframmentaria della diafisi della fibula con fissatore esterno
78.08.11 ↔	Innesto osseo del tarso e del metatarso, con peduncolo vascolare senza anastomosi microvascolare	78.17.24 ↔	Riduzione chiusa di frattura della fibula distale con fissatore esterno
78.08.13 ↔	Innesto osteocondrale del tarso e del metatarso, autogeno e allogenico	78.17.25 ↔	Riduzione aperta di frattura semplice della fibula distale con fissatore esterno
78.09.11 ↔	Innesto osseo di falangi delle mani, con peduncolo vascolare senza anastomosi microvascolare	78.17.26 ↔	Riduzione aperta di frattura pluriframmentaria della fibula distale con fissatore esterno
78.09.13 ↔	Innesto osteocondrale di falangi delle mani, autogeno e allogenico		
78.09.91 ↔	Innesto osseo di altre ossa specificate, escluse quelle facciali, con peduncolo vascolare senza anastomosi microvascolare		
78.11.10 ↔	Riduzione chiusa di frattura della scapola e della clavicola con fissatore esterno		
78.11.11 ↔	Riduzione aperta di frattura semplice della scapola e della clavicola con fissatore esterno		
78.11.12 ↔	Riduzione aperta di frattura pluriframmentaria della scapola e della clavicola con fissatore esterno		



78.17.27 ↔	Riduzione chiusa di altra frattura della fibula con fissatore esterno	78.55.99 ↔	Fissazione interna del femore senza riduzione di frattura, altro
78.17.99 ↔	Applicazione di fissatore esterno della tibia e della fibula (Incl. Riduzione di frattura), altro	78.56.00 ↔	Fissazione interna della rotula senza riduzione di frattura, NAS
78.18.10 ↔	Riduzione chiusa di frattura del calcagno con fissatore esterno	78.56.10 ↔	Revisione senza sostituzione di materiale di osteosintesi della rotula
78.18.11 ↔	Riduzione chiusa di frattura di altre ossa tarsali e metatarsali con fissatore esterno	78.56.99 ↔	Fissazione interna della rotula senza riduzione di frattura, altro
78.18.12 ↔	Riduzione aperta di frattura semplice di altre ossa tarsali e metatarsali con fissatore esterno	78.57.00 ↔	Fissazione interna di tibia e fibula senza riduzione di frattura, NAS
78.18.13 ↔	Riduzione aperta di frattura del calcagno e del talo con fissatore esterno	78.57.10 ↔	Revisione senza sostituzione di materiale di osteosintesi della tibia
78.18.14 ↔	Riduzione aperta di frattura pluriframmentaria di altre ossa tarsali con fissatore esterno	78.57.20 ↔	Revisione senza sostituzione di materiale di osteosintesi della fibula
78.18.15 ↔	Riduzione aperta di frattura pluriframmentaria del metatarso con fissatore esterno	78.57.99 ↔	Fissazione interna di tibia e fibula senza riduzione di frattura, altro
78.18.99 ↔	Applicazione di fissatore esterno di tarso e metatarso (Incl. Riduzione di frattura), altro	78.58.00 ↔	Fissazione interna di tarso e metatarso senza riduzione di frattura, NAS
78.19.10 ↔	Riduzione chiusa di frattura di falangi delle mani con fissatore esterno	78.58.10 ↔	Revisione senza sostituzione di materiale di osteosintesi di tarso e metatarso
78.19.11 ↔	Riduzione aperta di frattura di falangi delle mani con fissatore esterno	78.58.99 ↔	Fissazione interna di tarso e metatarso senza riduzione di frattura, altro
78.19.30 ↔	Riduzione chiusa di frattura di falangi dei piedi con fissatore esterno	78.59.40 ↔	Revisione senza sostituzione di materiale di osteosintesi di falangi dei piedi
78.19.31 ↔	Riduzione aperta di frattura di falangi dei piedi con fissatore esterno	78.60.05 ↔	Rimozione di dispositivo impiantato, in sede non specificata, Rimozione di sostituto osseo (parziale)
78.19.90 ↔	Riduzione chiusa di frattura di altre ossa specificate con fissatore esterno	78.60.08 ↔	Rimozione di sistema interno di allungamento o trasporto osseo (motorizzato / non motorizzato), in sede non specificata
78.19.91 ↔	Riduzione aperta di frattura di altre ossa specificate con fissatore esterno	78.61.01 ↔	Rimozione di dispositivo impiantato da scapola e clavicola: filo, filo endomidollare, vite, cerchiaggio dinamico, placca, placca a stabilità angolare, fissatore esterno, staffe (di Blount)
78.19.99 ↔	Applicazione di fissatore esterno di altre ossa specificate, escluse quelle facciali (Incl. Riduzione di frattura), altro	78.61.05 ↔	Rimozione di dispositivo impiantato da scapola, clavicola, coste e sterno, Rimozione di sostituto osseo (parziale) da scapola, clavicola, coste e sterno
78.22.00 ↔	Accorciamento dell'omero, NAS	78.61.08 ↔	Rimozione di dispositivo impiantato da scapola e clavicola: altro materiale di osteosintesi
78.22.10 ↔	Epifisiodesi temporanea dell'omero	78.61.11 ↔	Rimozione di dispositivo impiantato da coste e sterno
78.22.11 ↔	Epifisiodesi permanente dell'omero	78.62.01 ↔	Rimozione di dispositivo impiantato dall'omero: filo (endomidollare), vite, cerchiaggio dinamico, placca (con stabilità angolare), placca angolata / condilare, chiodo endomidollare, chiodo di bloccaggio, chiodo di trasfissione, fissatore esterno, fissatore circolare, staffe (di Blount)
78.22.12 ↔	Epifisiodesi terapeutica dell'omero	78.62.02 ↔	Rimozione di dispositivo impiantato dall'omero: vite di compressione dinamica, chiodo endomidollare con componente articolare
78.22.99 ↔	Accorciamento dell'omero, altro	78.62.05 ↔	Rimozione di dispositivo impiantato dall'omero, Rimozione di sostituto osseo (parziale) dall'omero
78.23.00 ↔	Accorciamento di radio e ulna, NAS	78.62.08 ↔	Rimozione di dispositivo impiantato dall'omero, altro materiale di osteosintesi
78.23.10 ↔	Epifisiodesi temporanea di radio e ulna	78.63.01 ↔	Rimozione di dispositivo impiantato da radio e ulna: filo (endomidollare), vite, cerchiaggio dinamico, placca (con stabilità angolare), placca angolata / condilare, chiodo endomidollare, chiodo di bloccaggio, chiodo di trasfissione, fissatore esterno, fissatore circolare, staffe (di Blount)
78.23.11 ↔	Epifisiodesi permanente di radio e ulna	78.63.05 ↔	Rimozione di dispositivo impiantato da radio e ulna, Rimozione di sostituto osseo (parziale) da radio e ulna
78.23.12 ↔	Epifisiodesi terapeutica di radio e ulna	78.63.08 ↔	Rimozione di dispositivo impiantato da radio e ulna (prossimale / corpo / distale): altro materiale di osteosintesi
78.23.99 ↔	Accorciamento di radio e ulna, altro	78.64.01 ↔	Rimozione di dispositivo impiantato da carpo e metacarpo: filo (endomidollare), vite, cerchiaggio dinamico, placca (con stabilità angolare), fissatore esterno, fissatore circolare, staffe (di Blount)
78.51.00 ↔	Fissazione interna di scapola, della clavicola, delle coste e dello sterno senza riduzione di frattura, NAS		
78.51.99 ↔	Fissazione interna di scapola, della clavicola, delle coste e dello sterno senza riduzione di frattura, altro		
78.52.00 ↔	Fissazione interna dell'omero senza riduzione di frattura, NAS		
78.52.10 ↔	Revisione senza sostituzione di materiale di osteosintesi dell'omero		
78.52.99 ↔	Fissazione interna dell'omero senza riduzione di frattura, altro		
78.53.00 ↔	Fissazione interna del radio e dell'ulna senza riduzione di frattura, NAS		
78.53.10 ↔	Revisione senza sostituzione di materiale di osteosintesi del radio		
78.53.20 ↔	Revisione senza sostituzione di materiale di osteosintesi dell'ulna		
78.53.99 ↔	Fissazione interna del radio e dell'ulna senza riduzione di frattura, altro		
78.54.00 ↔	Fissazione interna di carpo e metacarpo senza riduzione di frattura, NAS		
78.54.10 ↔	Revisione senza sostituzione di materiale di osteosintesi di carpo e metacarpo		
78.54.99 ↔	Fissazione interna di carpo e metacarpo senza riduzione di frattura, altro		
78.55.00 ↔	Fissazione interna del femore senza riduzione di frattura, NAS		
78.55.10 ↔	Revisione senza sostituzione di materiale di osteosintesi del femore		

78.64.05 ↔	Rimozione di dispositivo impiantato da carpo e metacarpo, Rimozione di sostituto osseo (parziale) da carpo e metacarpo	78.69.15 ↔	Rimozione di dispositivo impiantato da altre ossa specificate, escluse quelle facciali, Rimozione di sostituto osseo (parziale) da falangi delle mani
78.64.08 ↔	Rimozione di dispositivo impiantato da carpo e metacarpo: altro materiale di osteosintesi	78.69.18 ↔	Rimozione di dispositivo impiantato dalle falangi della mano: altro materiale di osteosintesi
78.65.01 ↔	Rimozione di dispositivo impiantato dal femore: filo, filo endomidollare, vite, cerchiaggio dinamico, placca (con stabilità angolare), placca angolata / condilare, vite di compressione dinamica, chiodo endomidollare, fissatore esterno, staffe (di Blount)	78.69.21 ↔	Rimozione di dispositivo impiantato dalle ossa pelviche: filo, vite, cerchiaggio dinamico, fissatore esterno, fissatore circolare, staffe (di Blount)
78.65.02 ↔	Rimozione di dispositivo impiantato dal femore (collo femorale / prossimale / distale, eccetto corpo): chiodo endomidollare con componente articolare, chiodo di bloccaggio, chiodo di trasfissione	78.69.22 ↔	Rimozione di dispositivo impiantato dalle ossa pelviche: placca (con stabilità angolare)
78.65.03 ↔	Rimozione di dispositivo impiantato dal femore (corpo): chiodo endomidollare con componente articolare	78.69.25 ↔	Rimozione di dispositivo impiantato da altre ossa specificate, escluse quelle facciali, Rimozione di sostituto osseo (parziale) dalle ossa pelviche
78.65.04 ↔	Rimozione di dispositivo impiantato dal femore (prossimale / corpo / distale, eccetto collo femorale): fissatore circolare	78.69.28 ↔	Rimozione di dispositivo impiantato dalle ossa pelviche: altro materiale di osteosintesi
78.65.05 ↔	Rimozione di dispositivo impiantato dal femore, Rimozione di sostituto osseo (parziale) dal femore	78.69.31 ↔	Rimozione di dispositivo impiantato da talo e calcagno: filo (endomidollare), vite, cerchiaggio dinamico, placca (con stabilità angolare), fissatore esterno, fissatore circolare, staffe (di Blount)
78.65.08 ↔	Rimozione di dispositivo impiantato dal femore, altro materiale di osteosintesi	78.69.38 ↔	Rimozione di dispositivo impiantato da talo e calcagno: altro materiale di osteosintesi
78.66.01 ↔	Rimozione di dispositivo impiantato dalla rotula: filo (endomidollare), vite, cerchiaggio dinamico, fissatore esterno, staffe (di Blount)	78.69.41 ↔	Rimozione di dispositivo impiantato dalle falangi del piede: filo (endomidollare), vite, cerchiaggio dinamico, placca (con stabilità angolare), fissatore esterno, staffe (di Blount)
78.66.05 ↔	Rimozione di dispositivo impiantato dalla rotula, Rimozione di sostituto osseo (parziale) dalla rotula	78.69.45 ↔	Rimozione di dispositivo impiantato da altre ossa specificate, escluse quelle facciali, Rimozione di sostituto osseo (parziale) da falangi dei piedi
78.66.08 ↔	Rimozione di dispositivo impiantato dalla rotula: altro materiale di osteosintesi	78.69.48 ↔	Rimozione di dispositivo impiantato dalle falangi del piede: altro materiale di osteosintesi
78.67.01 ↔	Rimozione di dispositivo impiantato da tibia e fibula: filo (endomidollare), vite, cerchiaggio dinamico, fissatore esterno, fissatore circolare, staffe (di Blount)	78.69.51 ↔	Rimozione di dispositivo impiantato da altre ossa specificate, filo, cerchiaggio dinamico, staffe (di Blount)
78.67.05 ↔	Rimozione di dispositivo impiantato da tibia e fibula, Rimozione di sostituto osseo (parziale) da tibia e fibula	78.69.52 ↔	Rimozione di dispositivo impiantato da altre ossa specificate: vite, placca (con stabilità angolare), vite di compressione dinamica, filo endomidollare, chiodo endomidollare, chiodo endomidollare con componente articolare, chiodo di bloccaggio, chiodo di trasfissione, fissatore esterno
78.67.11 ↔	Rimozione di dispositivo impiantato dalla tibia: placca (con stabilità angolare), placca angolata / condilare	78.69.53 ↔	Rimozione di dispositivo impiantato da altre ossa specificate: placca angolata / condilare
78.67.12 ↔	Rimozione di dispositivo impiantato dalla tibia: chiodo endomidollare, chiodo di bloccaggio, chiodo di trasfissione	78.69.55 ↔	Rimozione di dispositivo impiantato da altre ossa specificate, escluse quelle facciali, Rimozione di sostituto osseo (parziale) da altre ossa specificate
78.67.13 ↔	Rimozione di dispositivo impiantato dalla tibia: vite di compressione dinamica	78.69.58 ↔	Rimozione di dispositivo impiantato da altre ossa specificate: altro materiale di osteosintesi
78.67.21 ↔	Rimozione di dispositivo impiantato dalla fibula: placca (con stabilità angolare)	78.69.71 ↔	Rimozione artroscopica di materiale di osteosintesi
78.67.22 ↔	Rimozione di dispositivo impiantato dalla fibula: chiodo endomidollare, chiodo di bloccaggio, chiodo di trasfissione	78.91 ↔	Inserzione di stimolatore di crescita ossea su clavicola, coste e sterno
78.67.28 ↔	Rimozione di dispositivo impiantato da tibia e fibula: altro materiale di osteosintesi	78.95 ↔	Inserzione di stimolatore di crescita ossea sul femore
78.68.01 ↔	Rimozione di dispositivo impiantato da tarso e metatarso: filo (endomidollare), vite, cerchiaggio dinamico, placca (con stabilità angolare), fissatore esterno, fissatore circolare, staffe (di Blount)	78.96 ↔	Inserzione di stimolatore di crescita ossea sulla rotula
78.68.05 ↔	Rimozione di dispositivo impiantato da tarso e metatarso, Rimozione di sostituto osseo (parziale) da talo e calcagno	78.97 ↔	Inserzione di stimolatore di crescita ossea sulla tibia e fibula
78.68.06 ↔	Rimozione di dispositivo impiantato da tarso e metatarso, Rimozione di sostituto osseo (parziale) da altre ossa tarsali e metatarsali	78.98 ↔	Inserzione di stimolatore di crescita sul tarso e metatarso
78.68.08 ↔	Rimozione di dispositivo impiantato da tarso e metatarso: altro materiale di osteosintesi	78.99 ↔	Inserzione di stimolatore di crescita ossea su altre ossa specificate, escluse quelle facciali
78.69.11 ↔	Rimozione di dispositivo impiantato dalle falangi della mano: filo (endomidollare), vite, cerchiaggio dinamico, placca (con stabilità angolare), fissatore esterno, staffe (di Blount)	79.61 ↔	Sbrigliamento di frattura esposta dell'omero
		79.62 ↔	Sbrigliamento di frattura esposta di radio e ulna
		79.63 ↔	Sbrigliamento di frattura esposta di carpo e metacarpo
		79.64 ↔	Sbrigliamento di frattura esposta delle falangi della mano
		79.66 ↔	Sbrigliamento di frattura esposta della tibia e della fibula
		79.67 ↔	Sbrigliamento di frattura esposta di tarso e metatarso
		79.68 ↔	Sbrigliamento di frattura esposta delle falangi del piede

79.69 ↔	Sbrigliamento di frattura esposta di altre ossa specificate, escluse quelle facciali	80.06.16 ↔	Rimozione di scudo femorale condilare con bottone rotuleo
7A.21 ↔	Sbrigliamento della colonna vertebrale	80.06.17 ↔	Rimozione di bottone rotuleo
7A.22 ↔	Sequestrectomia della colonna vertebrale	80.06.18 ↔	Rimozione di inserto di endoprotesi di ginocchio
7A.27 ↔	Resezione del dente dell'epistrofeo	80.06.1A ↔	Rimozione dei componenti tibiali o femorali nonché dell'inserto di protesi a slitta unicondilare o bicondilare o di protesi totale standard del ginocchio
7A.28.11 ↔	Osteotomia della colonna vertebrale, grado I	80.06.1B ↔	Rimozione dei componenti tibiali o femorali nonché dell'inserto di protesi totale speciale o vincolata del ginocchio
7A.28.21 ↔	Osteotomia della colonna vertebrale, grado II	80.06.1C ↔	Rimozione di protesi isolata della troclea femorale
7A.28.51 ↔	Osteotomia della colonna vertebrale, grado V	80.06.99 ↔	Rimozione di endoprotesi di ginocchio, altro
7A.28.61 ↔	Osteotomia della colonna vertebrale, grado VI	80.07 ↔	Artrotomia per rimozione di protesi della caviglia
7A.29 ↔	Incisione e asportazione di ossa e articolazioni della colonna vertebrale, altro	80.08 ↔	Artrotomia per rimozione di protesi del piede e delle dita del piede
7A.31 ↔	Distruzione di tessuto discale	80.09 ↔	Artrotomia per rimozione di protesi da altra sede specificata
7A.3A ↔	Ricostruzione di disco con sostituto discale su base cellulare	80.11.10 ↔	Artrotomia artroscopica dell'articolazione omero-glenoidea, lavaggio articolare con drenaggio
7A.51.13 ↔	Innesto osseo della colonna vertebrale, con peduncolo vascolare senza anastomosi microvascolare	80.11.12 ↔	Artrotomia dell'articolazione omero-glenoidea, lavaggio articolare con drenaggio
7A.81 ↔	Revisione senza sostituzione di materiale di osteosintesi, colonna vertebrale	80.11.20 ↔	Artrotomia artroscopica dell'articolazione acromio-clavicolare, lavaggio articolare con drenaggio
7A.82 ↔	Rimozione di materiale di osteosintesi, colonna vertebrale	80.11.22 ↔	Artrotomia dell'articolazione acromio-clavicolare, lavaggio articolare con drenaggio
7A.83 ↔	Revisione senza sostituzione di sistemi allungabili o espansibili, colonna vertebrale	80.12.10 ↔	Artrotomia artroscopica del gomito, lavaggio articolare con drenaggio
7A.84 ↔	Rimozione di sistemi allungabili o espansibili, colonna vertebrale	80.12.12 ↔	Artrotomia artroscopica del gomito, impianto o rimozione di sistema di somministrazione farmacologica
7A.85 ↔	Revisione senza sostituzione di fissatore esterno, colonna vertebrale	80.12.20 ↔	Artrotomia del gomito, Lavaggio articolare con drenaggio
7A.86 ↔	Rimozione di fissatore esterno, colonna vertebrale	80.13.10 ↔	Artrotomia artroscopica del polso, lavaggio articolare con drenaggio
7A.89 ↔	Revisione senza sostituzione e rimozione di materiale di osteosintesi e altri dispositivi, colonna vertebrale, altro	80.13.12 ↔	Artrotomia artroscopica del polso, impianto o rimozione di sistema di somministrazione farmacologica
80.01.00 ↔	Artrotomia per rimozione di protesi della spalla, NAS	80.13.20 ↔	Artrotomia del polso, Lavaggio articolare con drenaggio
80.01.09 ↔	Artrotomia per rimozione di protesi della spalla, altro	80.14.10 ↔	Artrotomia della mano e delle dita della mano, Lavaggio articolare con drenaggio
80.01.21 ↔	Rimozione di endoprotesi totale della spalla, anatomica	80.15.10 ↔	Artrotomia artroscopica dell'anca, lavaggio articolare con drenaggio
80.01.22 ↔	Rimozione di endoprotesi totale della spalla, inversa	80.15.12 ↔	Artrotomia artroscopica dell'anca, impianto o rimozione di sistema di somministrazione farmacologica
80.01.23 ↔	Rimozione di endoprotesi totale della spalla, protesi speciale	80.15.20 ↔	Artrotomia dell'anca, Lavaggio articolare con drenaggio
80.01.31 ↔	Rimozione di protesi di superficie	80.16.10 ↔	Artrotomia artroscopica del ginocchio, lavaggio articolare con drenaggio
80.01.32 ↔	Rimozione di protesi della testa omerale	80.16.12 ↔	Artrotomia artroscopica del ginocchio, impianto o rimozione di sistema di somministrazione farmacologica
80.01.33 ↔	Rimozione di protesi glenoidea	80.16.20 ↔	Artrotomia del ginocchio, Lavaggio articolare con drenaggio
80.01.41 ↔	Rimozione di coppa acetabolare, endoprotesi totale della spalla	80.17.10 ↔	Artrotomia artroscopica dell'articolazione talocrurale, lavaggio articolare con drenaggio
80.01.42 ↔	Rimozione di coppa acetabolare nonché inserto, endoprotesi totale della spalla	80.17.12 ↔	Artrotomia artroscopica dell'articolazione talocrurale, impianto o rimozione di sistema di somministrazione farmacologica
80.01.43 ↔	Rimozione di inserto, endoprotesi totale della spalla	80.17.20 ↔	Artrotomia dell'articolazione talocrurale, lavaggio articolare con drenaggio
80.01.44 ↔	Rimozione di inserto nonché testa, endoprotesi totale della spalla	80.17.30 ↔	Artrotomia artroscopica dell'articolazione subtlare, lavaggio articolare con drenaggio
80.01.45 ↔	Rimozione di inserto, testa nonché stelo, endoprotesi totale della spalla	80.17.32 ↔	Artrotomia artroscopica dell'articolazione subtlare, impianto o rimozione di sistema di somministrazione farmacologica
80.02 ↔	Artrotomia per rimozione di protesi del gomito	80.17.40 ↔	Artrotomia dell'articolazione subtlare, lavaggio articolare con drenaggio
80.03 ↔	Artrotomia per rimozione di protesi del polso		
80.04.00 ↔	Artrotomia per rimozione di protesi della mano e delle dita della mano, NAS		
80.04.10 ↔	Artrotomia per rimozione di protesi della mano e delle dita della mano, Rimozione di endoprotesi dell'articolazione della base del pollice		
80.04.11 ↔	Artrotomia per rimozione di protesi della mano e delle dita della mano, Rimozione di altra endoprotesi delle articolazioni delle dita della mano		
80.04.99 ↔	Artrotomia per rimozione di protesi della mano e delle dita della mano, altro		
80.06.00 ↔	Rimozione di endoprotesi di ginocchio, NAS		
80.06.11 ↔	Rimozione di protesi totale standard del ginocchio		
80.06.12 ↔	Rimozione di protesi totale speciale del ginocchio		
80.06.13 ↔	Rimozione di protesi totale vincolata del ginocchio		
80.06.14 ↔	Rimozione di protesi a slitta unicondilare		
80.06.15 ↔	Rimozione di protesi a slitta bicondilare		

80.18.10 ↔	Artrotomia artroscopica del piede e delle dita del piede, lavaggio articolare con drenaggio	80.79.10 ↔	Sinoviectomia artroscopica dell'articolazione sterno-clavicolare
80.18.12 ↔	Artrotomia artroscopica del piede e delle dita del piede, impianto o rimozione di sistema di somministrazione farmacologica	80.79.11 ↔	Sinoviectomia artroscopica dell'articolazione sacroiliaca
80.18.20 ↔	Artrotomia del piede e delle dita del piede, lavaggio articolare con drenaggio	80.79.20 ↔	Sinoviectomia a cielo aperto dell'articolazione sterno-clavicolare
80.19.10 ↔	Artrotomia artroscopica dell'articolazione sterno-clavicolare, lavaggio articolare con drenaggio	80.79.21 ↔	Sinoviectomia a cielo aperto dell'articolazione sacroiliaca
80.19.12 ↔	Artrotomia artroscopica dell'articolazione sterno-clavicolare, impianto o rimozione di sistema di somministrazione farmacologica	80.79.22 ↔	Sinoviectomia a cielo aperto della sinfisi pubica
80.19.20 ↔	Artrotomia dell'articolazione sterno-clavicolare, lavaggio articolare con drenaggio	80.83.11 ↔	Sbrigliamento dell'articolazione del polso
80.19.90 ↔	Artrotomia artroscopica di altra sede specificata, lavaggio articolare con drenaggio	80.86.11 ↔	Sbrigliamento dell'articolazione del ginocchio
80.19.92 ↔	Artrotomia artroscopica di altra sede specificata, impianto o rimozione di sistema di somministrazione farmacologica	80.87.11 ↔	Sbrigliamento dell'articolazione talocrurale
80.19.93 ↔	Artrotomia di altra sede specificata, lavaggio articolare con drenaggio	80.87.21 ↔	Sbrigliamento dell'articolazione subtalare
80.71.00 ↔	Sinoviectomia della spalla, NAS	80.88.20 ↔	Sbrigliamento dell'articolazione metatarso-falangea
80.71.10 ↔	Sinoviectomia, articolazione omero-glenoidea	80.88.30 ↔	Sbrigliamento dell'articolazione interfalangea del piede
80.71.11 ↔	Sinoviectomia, articolazione acromio-clavicolare	80.88.40 ↔	Sbrigliamento di altre articolazioni del piede
80.71.99 ↔	Sinoviectomia della spalla, altro	80.89.11 ↔	Sbrigliamento dell'articolazione sternoclavicolare
80.72.00 ↔	Sinoviectomia del gomito, NAS	80.89.21 ↔	Sbrigliamento dell'articolazione sacroiliaca
80.72.10 ↔	Sinoviectomia artroscopica del gomito	81.11 ↔	Fusione della caviglia
80.72.20 ↔	Sinoviectomia a cielo aperto del gomito	81.12.10 ↔	Artrodesi dell'articolazione talocrurale e subtalare
80.72.99 ↔	Sinoviectomia del gomito, altro	81.12.11 ↔	Artrodesi dell'articolazione talocrurale, subtalare e di Chopart
80.73.00 ↔	Sinoviectomia del polso, NAS	81.12.12 ↔	Artrodesi dell'articolazione subtalare, due camere articolari
80.73.10 ↔	Sinoviectomia artroscopica del polso	81.12.13 ↔	Artrodesi dell'articolazione subtalare, tre camere articolari
80.73.20 ↔	Sinoviectomia a cielo aperto del polso	81.12.99 ↔	Artrodesi triplice, altro
80.73.99 ↔	Sinoviectomia del polso, altro	81.13 ↔	Fusione sottoastragale
80.75.00 ↔	Sinoviectomia dell'anca, NAS	81.14 ↔	Fusione mediotarsica
80.75.10 ↔	Sinoviectomia artroscopica dell'anca	81.15 ↔	Fusione tarsometatarsica
80.75.20 ↔	Sinoviectomia a cielo aperto dell'anca	81.16 ↔	Fusione metatarsofalangea
80.75.99 ↔	Sinoviectomia dell'anca, altro	81.17 ↔	Altra fusione del piede
80.76.00 ↔	Sinoviectomia del ginocchio, NAS	81.18 ↔	Artrorisi di articolazione subtalare
80.76.10 ↔	Sinoviectomia artroscopica dell'articolazione del ginocchio	81.22 ↔	Artrodesi del ginocchio
80.76.11 ↔	Sinoviectomia artroscopica dell'articolazione tibio-fibulare prossimale	81.23 ↔	Artrodesi della spalla
80.76.20 ↔	Sinoviectomia a cielo aperto dell'articolazione del ginocchio	81.24 ↔	Artrodesi del gomito
80.76.21 ↔	Sinoviectomia a cielo aperto dell'articolazione tibio-fibulare prossimale	81.25.09 ↔	Fusione carporadiale, altro
80.76.99 ↔	Sinoviectomia del ginocchio, altro	81.25.11 ↔	Fusione carporadiale, completa
80.77.10 ↔	Sinoviectomia artroscopica dell'articolazione talocrurale	81.25.21 ↔	Fusione carporadiale, parziale
80.77.11 ↔	Sinoviectomia artroscopica dell'articolazione subtalare	81.26.09 ↔	Fusione metacarpocarpale, altro
80.77.20 ↔	Sinoviectomia a cielo aperto dell'articolazione talocrurale	81.26.11 ↔	Fusione metacarpocarpale, fusione intracarpale
80.77.21 ↔	Sinoviectomia a cielo aperto dell'articolazione subtalare	81.27 ↔	Fusione metacarpofalangea
80.77.99 ↔	Sinoviectomia della caviglia, altro	81.40.00 ↔	Riparazione dell'anca, NAS
80.78.00 ↔	Sinoviectomia del piede e delle dita del piede, NAS	81.40.10 ↔	Rifissazione di frammento osteocondrale dell'anca, per via artroscopica
80.78.10 ↔	Sinoviectomia artroscopica dell'articolazione tarsometatarsale	81.40.11 ↔	Rifissazione di frammento osteocondrale dell'anca, chirurgica a cielo aperto
80.78.11 ↔	Sinoviectomia artroscopica dell'articolazione metatarso-falangea	81.40.18 ↔	Perforazione subcondrale dell'anca, per via artroscopica
80.78.19 ↔	Altra sinoviectomia artroscopica del piede e delle dita del piede	81.40.19 ↔	Perforazione subcondrale dell'anca, chirurgica a cielo aperto
80.78.20 ↔	Sinoviectomia a cielo aperto dell'articolazione tarsometatarsale	81.40.20 ↔	Perforazione subcondrale dell'anca con inserzione di impianto acellulare, per via artroscopica
80.78.21 ↔	Sinoviectomia a cielo aperto dell'articolazione metatarso-falangea	81.40.21 ↔	Perforazione subcondrale dell'anca con inserzione di impianto acellulare, chirurgica a cielo aperto
80.78.29 ↔	Altra sinoviectomia a cielo aperto del piede e delle dita del piede	81.40.30 ↔	Artroplastica dell'anca con osteotomia delle ossa pelviche, altra osteotomia
80.78.99 ↔	Sinoviectomia del piede e delle dita del piede, altro	81.40.31 ↔	Artroplastica dell'anca con osteotomia delle ossa pelviche, tripla osteotomia
		81.40.32 ↔	Tettoplastica acetabolare dell'anca
		81.40.33 ↔	Resezione dell'anca secondo Girdlestone, primaria
		81.40.34 ↔	Ricostruzione del labbro acetabolare, chirurgica a cielo aperto
		81.40.35 ↔	Ricostruzione del labbro acetabolare, per via artroscopica
		81.40.99 ↔	Riparazione dell'anca, altro
		81.49.10 ↔	Rifissazione di frammento osteocondrale, articolazione talocrurale, per via artroscopica
		81.49.11 ↔	Rifissazione di frammento osteocondrale, articolazione talocrurale, chirurgica a cielo aperto

81.49.12 ↔ Rifissazione di frammento osteocondrale, articolazione subtalare, per via artroscopica	81.54.23 ↔ Primo impianto di protesi totale vincolata del ginocchio
81.49.13 ↔ Rifissazione di frammento osteocondrale, articolazione subtalare, chirurgica a cielo aperto	81.54.24 ↔ Primo impianto di protesi a slitta unicondilare del ginocchio
81.49.26 ↔ Perforazione subcondrale, articolazione talocrurale, per via artroscopica	81.54.25 ↔ Primo impianto di protesi a slitta bicondilare del ginocchio
81.49.27 ↔ Perforazione subcondrale, articolazione talocrurale, chirurgica a cielo aperto	81.54.26 ↔ Primo impianto di scudo femorale condilare con bottone rotuleo
81.49.28 ↔ Perforazione subcondrale, articolazione subtalare, per via artroscopica	81.54.31 ↔ Impianto di protesi totale standard del ginocchio per sostituzione di protesi
81.49.29 ↔ Perforazione subcondrale, articolazione subtalare, chirurgica a cielo aperto	81.54.32 ↔ Impianto di protesi totale speciale del ginocchio per sostituzione di protesi
81.49.30 ↔ Perforazione subcondrale con inserzione di impianto acellulare, articolazione talocrurale, per via artroscopica	81.54.33 ↔ Impianto di protesi totale vincolata del ginocchio per sostituzione di protesi
81.49.31 ↔ Perforazione subcondrale con inserzione di impianto acellulare, articolazione subtalare, per via artroscopica	81.54.35 ↔ Impianto di protesi a slitta bicondilare per sostituzione di protesi
81.49.32 ↔ Artroplastica di resezione della caviglia	81.54.44 ↔ Impianto dei componenti tibiali o femorali nonché dell'inserito di protesi a slitta unicondilare o bicondilare o di protesi totale standard del ginocchio per sostituzione
81.49.33 ↔ Rifissazione e plastica dell'apparato capsulo-legamentoso dell'articolazione talocrurale	81.54.45 ↔ Impianto dei componenti tibiali o femorali nonché dell'inserito di protesi totale speciale o vincolata del ginocchio per sostituzione
81.49.34 ↔ Perforazione subcondrale con inserzione di impianto acellulare, articolazione talocrurale, chirurgica a cielo aperto	81.57.00 ↔ Sostituzione dell'articolazione del piede e delle dita del piede, NAS
81.49.35 ↔ Perforazione subcondrale con inserzione di impianto acellulare, articolazione talocalcaneara, chirurgica a cielo aperto	81.57.10 ↔ Sostituzione dell'articolazione del piede e delle dita del piede, Endoprotesi del tarso
81.49.99 ↔ Altra riparazione della caviglia, altro	81.57.11 ↔ Sostituzione dell'articolazione del piede e delle dita del piede, Endoprotesi dell'avampiede o delle dita del piede
81.51.00 ↔ Sostituzione totale dell'anca, NAS	81.57.99 ↔ Sostituzione dell'articolazione del piede e delle dita del piede, altro
81.51.11 ↔ Primo impianto di protesi totale dell'anca	81.59.11 ↔ Revisione e sostituzione di endoprotesi della caviglia
81.51.12 ↔ Primo impianto di protesi totale dell'anca, protesi speciale	81.59.12 ↔ Revisione e sostituzione di endoprotesi del tarso
81.51.13 ↔ Primo impianto di protesi d'anca di superficie	81.59.13 ↔ Revisione e sostituzione di endoprotesi dell'avampiede e delle dita dei piedi
81.51.19 ↔ Primo impianto di protesi totale dell'anca, altro	81.73 ↔ Sostituzione totale del polso
81.51.21 ↔ Impianto di protesi totale dell'anca per sostituzione di protesi	81.80.00 ↔ Impianto di endoprotesi totale della spalla, NAS
81.51.22 ↔ Impianto di protesi totale dell'anca per sostituzione di protesi, protesi speciale	81.80.09 ↔ Impianto di endoprotesi totale della spalla, altro
81.51.29 ↔ Impianto di protesi totale dell'anca per sostituzione di protesi, altro	81.80.11 ↔ Primo impianto di endoprotesi totale della spalla, anatomica
81.52.00 ↔ Sostituzione parziale dell'anca, NAS	81.80.12 ↔ Primo impianto di endoprotesi totale della spalla, inversa
81.52.21 ↔ Primo impianto di protesi unipolare	81.80.13 ↔ Primo impianto di endoprotesi totale della spalla, protesi speciale
81.52.22 ↔ Primo impianto di protesi biarticolata	81.80.21 ↔ Impianto di endoprotesi totale della spalla, anatomica, in caso di sostituzione di protesi
81.52.29 ↔ Primo impianto di protesi parziale dell'anca, altro	81.80.22 ↔ Impianto di endoprotesi totale della spalla, inversa, in caso di sostituzione di protesi
81.52.31 ↔ Primo impianto di coppa di sostegno di protesi dell'anca	81.80.23 ↔ Impianto di endoprotesi totale della spalla, protesi speciale, in caso di sostituzione di protesi
81.52.39 ↔ Primo impianto di componente di protesi dell'anca, altro	81.81.00 ↔ Impianto di protesi parziale della spalla, NAS
81.52.41 ↔ Impianto di protesi d'anca unipolare per sostituzione di protesi	81.81.09 ↔ Impianto di protesi parziale della spalla, altro
81.52.42 ↔ Impianto di protesi d'anca biarticolata per sostituzione di protesi	81.81.11 ↔ Primo impianto di protesi di superficie
81.52.51 ↔ Impianto di coppa di sostegno di protesi dell'anca per sostituzione	81.81.12 ↔ Primo impianto di protesi della testa omerale
81.52.55 ↔ Impianto di testa femorale, inserto nonché coppa acetabolare di protesi dell'anca per sostituzione	81.81.13 ↔ Primo impianto di protesi glenoidea
81.52.56 ↔ Impianto di inserto nonché coppa acetabolare di protesi dell'anca per sostituzione	81.81.21 ↔ Impianto di protesi di superficie, in caso di sostituzione di protesi
81.52.57 ↔ Impianto di coppa di sostegno nonché coppa acetabolare di protesi dell'anca per sostituzione	81.81.22 ↔ Impianto di protesi della testa omerale, in caso di sostituzione di protesi
81.52.58 ↔ Impianto di coppa di sostegno, coppa acetabolare nonché testa femorale di protesi dell'anca per sostituzione	81.81.23 ↔ Impianto di protesi glenoidea, in caso di sostituzione di protesi
81.52.5A ↔ Impianto di stelo nonché testa femorale di protesi dell'anca per sostituzione	81.81.31 ↔ Impianto di coppa acetabolare, endoprotesi totale della spalla, in caso di sostituzione di componenti
81.52.5B ↔ Impianto di stelo, testa femorale nonché inserto di protesi dell'anca per sostituzione	81.81.32 ↔ Impianto di coppa acetabolare nonché inserto, endoprotesi totale della spalla, in caso di sostituzione di componenti
81.54.21 ↔ Primo impianto di protesi totale standard del ginocchio	81.81.33 ↔ Impianto di inserto, endoprotesi totale della spalla, in caso di sostituzione di componenti
81.54.22 ↔ Primo impianto di protesi totale speciale del ginocchio	

81.81.34 ↔	Impianto di inserto nonché testa, endoprotesi totale della spalla, in caso di sostituzione di componenti	81.85.10 ↔	Rifissazione di frammento osteocondrale del gomito, per via artroscopica
81.81.35 ↔	Impianto di inserto, testa nonché stelo, endoprotesi totale della spalla, in caso di sostituzione di componenti	81.85.11 ↔	Rifissazione di frammento osteocondrale del gomito, chirurgica a cielo aperto
81.82.00 ↔	Ricostruzione plastica e rifissazione dell'apparato capsulo-legamentoso della spalla, NAS	81.85.18 ↔	Perforazione subcondrale del gomito, per via artroscopica
81.82.09 ↔	Ricostruzione plastica e rifissazione dell'apparato capsulo-legamentoso della spalla, altro	81.85.19 ↔	Perforazione subcondrale del gomito, chirurgica a cielo aperto
81.82.31 ↔	Rifissazione del labbro glenoideo, per via artroscopica	81.85.20 ↔	Perforazione subcondrale del gomito con inserzione di impianto acellulare, per via artroscopica
81.82.32 ↔	Allargamento dello spazio subacromiale, per via artroscopica	81.85.21 ↔	Artroplastica di resezione del gomito
81.82.33 ↔	Plicatura capsulare con fissazione al glenoide, per via artroscopica	81.85.22 ↔	Perforazione subcondrale del gomito con inserzione di impianto acellulare, chirurgica a cielo aperto
81.82.34 ↔	Impianto di palloncino distanziatore nella spalla, per via artroscopica	81.85.30 ↔	Sostituzione con protesi della superficie articolare distale dell'omero
81.82.35 ↔	Ricostruzione plastica della cuffia dei rotatori, per via artroscopica	81.85.31 ↔	Altra riparazione del gomito, Protesi del capitello radiale
81.82.41 ↔	Rifissazione del labbro glenoideo, chirurgica a cielo aperto	81.85.99 ↔	Altra riparazione del gomito, altro
81.82.42 ↔	Plastica del margine glenoideo anteriore e posteriore, spalla, chirurgica a cielo aperto	81.93.00 ↔	Sutura della capsula o dei legamenti dell'arto superiore, NAS
81.82.43 ↔	Capsuloplastica anteriore e posteriore, spalla, chirurgica a cielo aperto	81.93.10 ↔	Sutura dell'apparato legamentoso della clavicola
81.82.44 ↔	Acromioplastica con sezione del legamento coraco-acromiale, chirurgica a cielo aperto	81.93.20 ↔	Sutura dell'anello fibroso radio-ulnare
81.82.45 ↔	Ricostruzione plastica della cuffia dei rotatori, chirurgica a cielo aperto	81.93.21 ↔	Sutura dell'apparato legamentoso radio-ulnare distale
81.82.46 ↔	Ricostruzione plastica della cuffia dei rotatori, trasferimento di tendine del muscolo gran dorsale	81.93.30 ↔	Sutura della capsula o dei legamenti dell'arto superiore, carpo e metacarpo
81.82.47 ↔	Ricostruzione plastica della cuffia dei rotatori, trasferimento di tendine del muscolo gran pettorale	81.93.99 ↔	Sutura della capsula o dei legamenti dell'arto superiore, altro
81.83.00 ↔	Altro intervento sulla spalla, NAS	81.94 ↔	Sutura della capsula o del legamento della caviglia e del piede
81.83.10 ↔	Rifissazione di frammento osteocondrale, articolazione omero-glenoidea, per via artroscopica	81.96.10 ↔	Altra riparazione articolare, Articolazione sterno-clavicolare, NAS
81.83.11 ↔	Rifissazione di frammento osteocondrale, articolazione omero-glenoidea, chirurgica a cielo aperto	81.96.11 ↔	Altra riparazione articolare, Articolazione sterno-clavicolare, Rifissazione di frammento osteocondrale, per via artroscopica
81.83.12 ↔	Rifissazione di frammento osteocondrale, articolazione acromio-clavicolare, per via artroscopica	81.96.12 ↔	Altra riparazione articolare, Articolazione sterno-clavicolare, Rifissazione di frammento osteocondrale, chirurgica a cielo aperto
81.83.13 ↔	Rifissazione di frammento osteocondrale, articolazione acromio-clavicolare, chirurgica a cielo aperto	81.96.19 ↔	Altra riparazione articolare, Articolazione sterno-clavicolare, altro
81.83.26 ↔	Perforazione subcondrale, articolazione omero-glenoidea, per via artroscopica	81.96.1A ↔	Altra riparazione articolare, Articolazione sterno-clavicolare, Perforazione subcondrale, per via artroscopica
81.83.27 ↔	Perforazione subcondrale, articolazione omero-glenoidea, chirurgica a cielo aperto	81.96.1B ↔	Altra riparazione articolare, Articolazione sterno-clavicolare, Perforazione subcondrale, chirurgica a cielo aperto
81.83.28 ↔	Perforazione subcondrale, articolazione acromio-clavicolare, per via artroscopica	81.96.1C ↔	Altra riparazione articolare, Articolazione sterno-clavicolare, Perforazione subcondrale con inserzione di impianto acellulare, per via artroscopica
81.83.29 ↔	Perforazione subcondrale, articolazione acromio-clavicolare, chirurgica a cielo aperto	81.96.1D ↔	Altra riparazione articolare, Articolazione sterno-clavicolare, Perforazione subcondrale con inserzione di impianto acellulare, chirurgica a cielo aperto
81.83.30 ↔	Perforazione subcondrale con inserzione di impianto acellulare, articolazione omero-glenoidea, per via artroscopica	81.96.2D ↔	Altra riparazione articolare, polso, protesi della testa dell'ulna
81.83.31 ↔	Perforazione subcondrale con inserzione di impianto acellulare, articolazione acromio-clavicolare, per via artroscopica	81.96.40 ↔	Altra riparazione articolare, Articolazione tibio-fibulare prossimale, NAS
81.83.35 ↔	Perforazione subcondrale con inserzione di impianto acellulare, articolazione omero-glenoidea, chirurgica a cielo aperto	81.96.41 ↔	Altra riparazione articolare, Articolazione tibio-fibulare prossimale, Rifissazione di frammento osteocondrale, per via artroscopica
81.83.36 ↔	Perforazione subcondrale con inserzione di impianto acellulare, articolazione acromio-clavicolare, chirurgica a cielo aperto	81.96.42 ↔	Altra riparazione articolare, Articolazione tibio-fibulare prossimale, Rifissazione di frammento osteocondrale, chirurgica a cielo aperto
81.83.40 ↔	Artroplastica di resezione della spalla	81.96.49 ↔	Altra riparazione articolare, Articolazione tibio-fibulare prossimale, altro
81.83.51 ↔	Stabilizzazione dell'articolazione acromio-clavicolare mediante procedura di fissazione, assistita per via artroscopica	81.96.4A ↔	Altra riparazione articolare, Articolazione tibio-fibulare prossimale, Perforazione subcondrale, per via artroscopica
81.83.99 ↔	Altro intervento sulla spalla, altro		
81.85.00 ↔	Altra riparazione del gomito, NAS		

- 81.96.4B ↔ Altra riparazione articolare, Articolazione tibio-fibulare prossimale, Perforazione subcondrale, chirurgica a cielo aperto
- 81.96.4C ↔ Altra riparazione articolare, articolazione tibio-fibulare prossimale, perforazione subcondrale con inserzione di impianto acellulare, per via artroscopica
- 81.96.4D ↔ Altra riparazione articolare, articolazione tibio-fibulare prossimale, perforazione subcondrale con inserzione di impianto acellulare, chirurgica a cielo aperto
- 81.96.50 ↔ Altra riparazione articolare, Articolazione metatarsofalangea, NAS
- 81.96.51 ↔ Altra riparazione articolare, Articolazione metatarsofalangea, Rifissazione di frammento osteocondrale, per via artroscopica
- 81.96.52 ↔ Altra riparazione articolare, Articolazione metatarsofalangea, Rifissazione di frammento osteocondrale, chirurgica a cielo aperto
- 81.96.59 ↔ Altra riparazione articolare, Articolazione metatarsofalangea, altro
- 81.96.5A ↔ Altra riparazione articolare, Articolazione metatarsofalangea, Perforazione subcondrale, per via artroscopica
- 81.96.5B ↔ Altra riparazione articolare, Articolazione metatarsofalangea, Perforazione subcondrale, chirurgica a cielo aperto
- 81.96.5C ↔ Altra riparazione articolare, Articolazione metatarsofalangea, Perforazione subcondrale con inserzione di impianto acellulare, per via artroscopica
- 81.96.5D ↔ Altra riparazione articolare, Articolazione metatarsofalangea, Perforazione subcondrale con inserzione di impianto acellulare, chirurgica a cielo aperto
- 81.96.60 ↔ Altra riparazione articolare, Articolazione interfalangea del piede, NAS
- 81.96.61 ↔ Altra riparazione articolare, Articolazione interfalangea del piede, Rifissazione di frammento osteocondrale, per via artroscopica
- 81.96.62 ↔ Altra riparazione articolare, Articolazione interfalangea del piede, Rifissazione di frammento osteocondrale, chirurgica a cielo aperto
- 81.96.69 ↔ Altra riparazione articolare, Articolazione interfalangea del piede, altro
- 81.96.6A ↔ Altra riparazione articolare, Articolazione interfalangea del piede, Perforazione subcondrale, per via artroscopica
- 81.96.6B ↔ Altra riparazione articolare, Articolazione interfalangea del piede, Perforazione subcondrale, chirurgica a cielo aperto
- 81.96.6C ↔ Altra riparazione articolare, Articolazione interfalangea del piede, Perforazione subcondrale con inserzione di impianto acellulare, per via artroscopica
- 81.96.6D ↔ Altra riparazione articolare, Articolazione interfalangea del piede, Perforazione subcondrale con inserzione di impianto acellulare, chirurgica a cielo aperto
- 81.96.70 ↔ Altra riparazione articolare, altre articolazioni del piede, NAS
- 81.96.71 ↔ Altra riparazione articolare, altre articolazioni del piede, Rifissazione di frammento osteocondrale, per via artroscopica
- 81.96.72 ↔ Altra riparazione articolare, altre articolazioni del piede, Rifissazione di frammento osteocondrale, chirurgica a cielo aperto
- 81.96.79 ↔ Altra riparazione articolare, altre articolazioni del piede, altro
- 81.96.7A ↔ Altra riparazione articolare, altre articolazioni del piede, Perforazione subcondrale, per via artroscopica
- 81.96.7B ↔ Altra riparazione articolare, altre articolazioni del piede, Perforazione subcondrale, chirurgica a cielo aperto
- 81.96.7C ↔ Altra riparazione articolare, altre articolazioni del piede, Perforazione subcondrale con inserzione di impianto acellulare, per via artroscopica
- 81.96.7D ↔ Altra riparazione articolare, altre articolazioni del piede, Perforazione subcondrale con inserzione di impianto acellulare, chirurgica a cielo aperto
- 81.96.80 ↔ Altra riparazione di altra articolazione specificata, NAS
- 81.96.81 ↔ Altra riparazione di altra articolazione specificata, Rifissazione di frammento osteocondrale, per via artroscopica
- 81.96.82 ↔ Altra riparazione di altra articolazione specificata, Rifissazione di frammento osteocondrale, chirurgica a cielo aperto
- 81.96.89 ↔ Altra riparazione di altra articolazione specificata, altro
- 81.96.8A ↔ Altra riparazione di altra articolazione specificata, Perforazione subcondrale, per via artroscopica
- 81.96.8B ↔ Altra riparazione di altra articolazione specificata, Perforazione subcondrale, chirurgica a cielo aperto
- 81.96.8C ↔ Altra riparazione di altra articolazione specificata, Perforazione subcondrale con inserzione di impianto acellulare, per via artroscopica
- 81.96.8D ↔ Altra riparazione di altra articolazione specificata, Perforazione subcondrale con inserzione di impianto acellulare, chirurgica a cielo aperto
- 81.96.92 ↔ Altri interventi di riparazione e plastica articolare, Rifissazione dell'apparato capsulo-legamentoso di altre articolazioni
- 81.96.93 ↔ Altri interventi di riparazione e plastica articolare, Impianto/rimozione di menisco di collagene
- 81.96.94 ↔ Altri interventi di riparazione e plastica articolare, Impianto/rimozione di menisco di collagene, per via artroscopica
- 81.96.97 ↔ Altri interventi di riparazione e plastica articolare, Intervento complesso di primo impianto/sostituzione di endoprotesi articolare associato a sostituzione di osso e/o a sostituzione di articolazioni adiacenti
- 81.96.9A ↔ Altri interventi di riparazione e plastica articolare, Artroplastica di resezione delle articolazioni del piede
- 81.96.9B ↔ Altri interventi di riparazione e plastica articolare, altri interventi di plastica articolare
- 81.99.11 ↔ Revisione artroscopica di articolazione, Articolazione omero-glenoidea
- 81.99.12 ↔ Revisione artroscopica di articolazione, Articolazione acromio-clavicolare
- 81.99.13 ↔ Revisione artroscopica di articolazione, Articolazione sterno-clavicolare
- 81.99.14 ↔ Revisione artroscopica di articolazione, Gomito
- 81.99.15 ↔ Revisione artroscopica di articolazione, Polso
- 81.99.16 ↔ Revisione artroscopica di articolazione, Articolazione sacroiliaca
- 81.99.17 ↔ Revisione artroscopica di articolazione, Sinfisi pubica
- 81.99.18 ↔ Revisione artroscopica di articolazione, Anca
- 81.99.19 ↔ Revisione artroscopica di articolazione, altro
- 81.99.1A ↔ Revisione artroscopica di articolazione, Articolazione del ginocchio
- 81.99.1B ↔ Revisione artroscopica di articolazione, Articolazione tibio-fibulare prossimale
- 81.99.1C ↔ Revisione artroscopica di articolazione, Articolazione talocrurale

81.99.1D ↔	Revisione artroscopica di articolazione, Articolazione subtalare	81.9A.1J ↔	Innesto di cartilagine e impianto di colture tissutali prodotte in vitro, altre articolazioni, per via artroscopica
81.99.1E ↔	Revisione artroscopica di articolazione, Altre articolazioni del piede e delle dita del piede	81.9A.21 ↔	Innesto di cartilagine e impianto di colture tissutali prodotte in vitro, articolazione omero-glenoidea, chirurgica a cielo aperto
81.99.1F ↔	Revisione artroscopica di articolazione, Articolazione metatarso-falangea	81.9A.22 ↔	Innesto di cartilagine e impianto di colture tissutali prodotte in vitro, articolazione acromio-clavicolare, chirurgica a cielo aperto
81.99.1G ↔	Revisione artroscopica di articolazione, Articolazione interfalangea del piede	81.9A.23 ↔	Innesto di cartilagine e impianto di colture tissutali prodotte in vitro, articolazione sterno-clavicolare, chirurgica a cielo aperto
81.99.21 ↔	Revisione chirurgica a cielo aperto di articolazione, Articolazione omero-glenoidea	81.9A.24 ↔	Innesto di cartilagine e impianto di colture tissutali prodotte in vitro, gomito, chirurgica a cielo aperto
81.99.22 ↔	Revisione chirurgica a cielo aperto di articolazione, Articolazione acromio-clavicolare	81.9A.2B ↔	Innesto di cartilagine e impianto di colture tissutali prodotte in vitro, anca, chirurgica a cielo aperto
81.99.23 ↔	Revisione chirurgica a cielo aperto di articolazione, Articolazione sterno-clavicolare	81.9A.2D ↔	Innesto di cartilagine e impianto di colture tissutali prodotte in vitro, articolazione tibio-fibulare prossimale, chirurgica a cielo aperto
81.99.24 ↔	Revisione chirurgica a cielo aperto di articolazione, Gomito	81.9A.2E ↔	Innesto di cartilagine e impianto di colture tissutali prodotte in vitro, articolazione talocrurale, chirurgica a cielo aperto
81.99.25 ↔	Revisione chirurgica a cielo aperto di articolazione, Polso	81.9A.2F ↔	Innesto di cartilagine e impianto di colture tissutali prodotte in vitro, articolazione subtalare, chirurgica a cielo aperto
81.99.26 ↔	Revisione chirurgica a cielo aperto di articolazione, Articolazione sacroiliaca	81.9A.2G ↔	Innesto di cartilagine e impianto di colture tissutali prodotte in vitro, altre articolazioni tarsali e tarsometatarsali, chirurgica a cielo aperto
81.99.27 ↔	Revisione chirurgica a cielo aperto di articolazione, Sinfisi pubica	81.9A.2H ↔	Innesto di cartilagine e impianto di colture tissutali prodotte in vitro, articolazione metatarso-falangea, chirurgica a cielo aperto
81.99.28 ↔	Revisione chirurgica a cielo aperto di articolazione, Anca	81.9A.2I ↔	Innesto di cartilagine e impianto di colture tissutali prodotte in vitro, articolazione interfalangea del piede, chirurgica a cielo aperto
81.99.29 ↔	Revisione chirurgica a cielo aperto di articolazione, altro	81.9A.2J ↔	Innesto di cartilagine e impianto di colture tissutali prodotte in vitro, altre articolazioni, chirurgica a cielo aperto
81.99.2A ↔	Revisione chirurgica a cielo aperto di articolazione, Articolazione del ginocchio	82.09.10 ↔	Altra incisione dei tessuti molli della mano, Incisione di compartimento tendineo della mano
81.99.2B ↔	Revisione chirurgica a cielo aperto di articolazione, Articolazione tibio-fibulare prossimale	82.11.10 ↔	Tenotomia della mano, Polso, percutanea
81.99.2C ↔	Revisione chirurgica a cielo aperto di articolazione, Articolazione talocrurale	82.11.11 ↔	Tenotomia della mano, Dita della mano, percutanea
81.99.2D ↔	Revisione chirurgica a cielo aperto di articolazione, Articolazione subtalare	82.11.20 ↔	Tenotomia della mano, chirurgica a cielo aperto
81.99.2E ↔	Revisione chirurgica a cielo aperto di articolazione, Altre articolazioni del piede e delle dita del piede	82.11.99 ↔	Tenotomia della mano,
81.99.2F ↔	Revisione chirurgica a cielo aperto di articolazione, Articolazione metatarso-falangea	82.32 ↔	Asportazione di tendini della mano per innesto
81.99.2G ↔	Revisione chirurgica a cielo aperto di articolazione, Articolazione interfalangea del piede	82.34 ↔	Asportazione di muscolo o fasce della mano per innesto
81.9A.11 ↔	Innesto di cartilagine e impianto di colture tissutali prodotte in vitro, articolazione omero-glenoidea, per via artroscopica	82.42 ↔	Sutura differita dei tendini flessori della mano
81.9A.12 ↔	Innesto di cartilagine e impianto di colture tissutali prodotte in vitro, articolazione acromio-clavicolare, per via artroscopica	82.43 ↔	Sutura differita di altri tendini della mano
81.9A.13 ↔	Innesto di cartilagine e impianto di colture tissutali prodotte in vitro, articolazione sterno-clavicolare, per via artroscopica	82.44 ↔	Altra sutura dei tendini flessori della mano
81.9A.14 ↔	Innesto di cartilagine e impianto di colture tissutali prodotte in vitro, gomito, per via artroscopica	82.45 ↔	Altra sutura di altri tendini della mano
81.9A.1B ↔	Innesto di cartilagine e impianto di colture tissutali prodotte in vitro, anca, per via artroscopica	82.51.11 ↔	Allungamento di tendini della mano
81.9A.1D ↔	Innesto di cartilagine e impianto di colture tissutali prodotte in vitro, articolazione tibio-fibulare prossimale, per via artroscopica	82.52.11 ↔	Accorciamento di tendini della mano
81.9A.1E ↔	Innesto di cartilagine e impianto di colture tissutali prodotte in vitro, articolazione talocrurale, per via artroscopica	82.53 ↔	Reinserzione di tendini della mano
81.9A.1F ↔	Innesto di cartilagine e impianto di colture tissutali prodotte in vitro, articolazione subtalare, per via artroscopica	82.56 ↔	Altro trasferimento o trapianto di tendini della mano
81.9A.1G ↔	Innesto di cartilagine e impianto di colture tissutali prodotte in vitro, altre articolazioni tarsali e tarsometatarsali, per via artroscopica	82.79 ↔	Intervento di plastica sulla mano con altro innesto o impianto
81.9A.1H ↔	Innesto di cartilagine e impianto di colture tissutali prodotte in vitro, articolazione metatarso-falangea, per via artroscopica	82.86.10 ↔	Tenoplastica di tendini flessori della mano
81.9A.1I ↔	Innesto di cartilagine e impianto di colture tissutali prodotte in vitro, articolazione interfalangea del piede, per via artroscopica	82.86.11 ↔	Creazione di un letto per l'innesto di tendini nella mano
		82.86.13 ↔	Sostituzione di innesto tendineo della mano
		82.86.99 ↔	Altra tenoplastica della mano, altro
		83.43.10 ↔	Prelievo di lembo miocutaneo per innesto
		83.43.11 ↔	Prelievo di lembo osteomiocutaneo o osteofasciocutaneo per innesto
		83.43.99 ↔	Asportazione di muscoli o fasce per innesto, altro
		83.71.10 ↔	Avanzamento di tendini, Testa e collo
		83.71.11 ↔	Avanzamento di tendini, Spalla e ascella
		83.71.12 ↔	Avanzamento di tendini, Braccio e gomito
		83.71.13 ↔	Avanzamento di tendini, Avambraccio
		83.71.14 ↔	Avanzamento di tendini, Parete toracica, addome e dorso



83.71.15 ↔	Avanzamento di tendini, Regione inguinale e genitale e natiche	83.82.35 ↔	Innesto di lembo osteomiocutaneo o osteofasciocutaneo, Regione inguinale e genitale e natiche
83.71.16 ↔	Avanzamento di tendini, Estremità inferiore	83.82.36 ↔	Innesto di lembo osteomiocutaneo o osteofasciocutaneo, Estremità inferiore
83.71.19 ↔	Avanzamento di tendini, Altra localizzazione	83.82.39 ↔	Innesto di lembo osteomiocutaneo o osteofasciocutaneo, Altra localizzazione
83.71.99 ↔	Avanzamento di tendini, altro	83.84 ↔	Correzione di piede torto, NAC
83.76.10 ↔	Altra trasposizione di tendini, Testa e collo	83.8A.30 ↔	Revisione di altra plastica con lembo con anastomosi microvascolare da muscolo o fascia, testa e collo
83.76.11 ↔	Altra trasposizione di tendini, Spalla e ascella	83.8A.31 ↔	Revisione di altra plastica con lembo con anastomosi microvascolare da muscolo o fascia, spalla e ascella
83.76.12 ↔	Altra trasposizione di tendini, Braccio e gomito	83.8A.32 ↔	Revisione di altra plastica con lembo con anastomosi microvascolare da muscolo o fascia, braccio e gomito
83.76.13 ↔	Altra trasposizione di tendini, Avambraccio	83.8A.33 ↔	Revisione di altra plastica con lembo con anastomosi microvascolare da muscolo o fascia,avambraccio
83.76.14 ↔	Altra trasposizione di tendini, Parete toracica e dorso	83.8A.34 ↔	Revisione di altra plastica con lembo con anastomosi microvascolare da muscolo o fascia, parete toracica, addome e dorso
83.76.15 ↔	Altra trasposizione di tendini, Regione inguinale e genitale e natiche	83.8A.35 ↔	Revisione di altra plastica con lembo con anastomosi microvascolare da muscolo o fascia, regione inguinale e genitale e natiche
83.76.16 ↔	Altra trasposizione di tendini, Estremità inferiore	83.8A.36 ↔	Revisione di altra plastica con lembo con anastomosi microvascolare da muscolo o fascia, estremità inferiore
83.76.19 ↔	Altra trasposizione di tendini, Altra localizzazione	83.8A.39 ↔	Revisione di altra plastica con lembo con anastomosi microvascolare da muscolo o fascia, altra localizzazione
83.78.10 ↔	Trasferimento di tendini, Testa e collo	84.54 ↔	Impianto di altro dispositivo interno di allungamento di ossa degli arti
83.78.11 ↔	Trasferimento di tendini, Spalla e ascella	85.K6.13 ↔	Revisione di plastica con lembo miocutaneo e cutaneo-adiposo della mammella, con nuova confezione e correzione dell'anastomosi vascolare
83.78.12 ↔	Trasferimento di tendini, Braccio e gomito	86.6A.11 ↔	Innesto cutaneo autologo a tutto spessore, piccolo, sulla testa
83.78.13 ↔	Trasferimento di tendini, Avambraccio	86.6A.12 ↔	Innesto cutaneo autologo a tutto spessore, piccolo, sul collo
83.78.14 ↔	Trasferimento di tendini, Parete toracica, addome e dorso	86.6A.13 ↔	Innesto cutaneo autologo a tutto spessore, piccolo, su spalla e ascella
83.78.15 ↔	Trasferimento di tendini, Regione inguinale e genitale e natiche	86.6A.14 ↔	Innesto cutaneo autologo a tutto spessore, piccolo, su braccio e gomito
83.78.16 ↔	Trasferimento di tendini, Estremità inferiore	86.6A.15 ↔	Innesto cutaneo autologo a tutto spessore, piccolo, sull'avambraccio
83.78.19 ↔	Trasferimento di tendini, Altra localizzazione	86.6A.16 ↔	Innesto cutaneo autologo a tutto spessore, piccolo, sulla mano
83.79 ↔	Altra trasposizione di muscoli	86.6A.17 ↔	Innesto cutaneo autologo a tutto spessore, piccolo, su parete toracica e dorso
83.81.10 ↔	Innesto tendineo, Testa e collo	86.6A.18 ↔	Innesto cutaneo autologo a tutto spessore, piccolo, sulla regione addominale e inguinale
83.81.11 ↔	Innesto tendineo, Spalla e ascella	86.6A.1A ↔	Innesto cutaneo autologo a tutto spessore, piccolo, sulle natiche
83.81.12 ↔	Innesto tendineo, Braccio e gomito	86.6A.1B ↔	Innesto cutaneo autologo a tutto spessore, piccolo, su coscia e ginocchio
83.81.13 ↔	Innesto tendineo, Avambraccio	86.6A.1C ↔	Innesto cutaneo autologo a tutto spessore, piccolo, sulla gamba
83.81.14 ↔	Innesto tendineo, Parete toracica, addome e dorso	86.6A.1D ↔	Innesto cutaneo autologo a tutto spessore, piccolo, sul piede
83.81.15 ↔	Innesto tendineo, Regione inguinale e genitale e natiche	86.6A.21 ↔	Innesto cutaneo autologo a tutto spessore, ampio, sulla testa
83.81.16 ↔	Innesto tendineo, Estremità inferiore	86.6A.22 ↔	Innesto cutaneo autologo a tutto spessore, ampio, sul collo
83.81.19 ↔	Innesto tendineo, Altra localizzazione	86.6A.23 ↔	Innesto cutaneo autologo a tutto spessore, ampio, su spalla e ascella
83.82.10 ↔	Innesto di fascia, Testa e collo	86.6A.24 ↔	Innesto cutaneo autologo a tutto spessore, ampio, su braccio e gomito
83.82.11 ↔	Innesto di fascia, Spalla e ascella	86.6A.25 ↔	Innesto cutaneo autologo a tutto spessore, ampio, sull'avambraccio
83.82.12 ↔	Innesto di fascia, Braccio e gomito		
83.82.13 ↔	Innesto di fascia, Avambraccio		
83.82.14 ↔	Innesto di fascia, Parete toracica, addome e dorso		
83.82.15 ↔	Innesto di fascia, Regione inguinale e genitale e natiche		
83.82.16 ↔	Innesto di fascia, Estremità inferiore		
83.82.19 ↔	Innesto di fascia, Altra localizzazione		
83.82.20 ↔	Innesto di lembo muscolare o fasciale locale, Testa e collo		
83.82.21 ↔	Innesto di lembo muscolare o fasciale locale, Spalla e ascella		
83.82.22 ↔	Innesto di lembo muscolare o fasciale locale, Braccio e gomito		
83.82.23 ↔	Innesto di lembo muscolare o fasciale locale, Avambraccio		
83.82.24 ↔	Innesto di lembo muscolare o fasciale locale, Parete toracica, addome e dorso		
83.82.25 ↔	Innesto di lembo muscolare o fasciale locale, Regione inguinale e genitale e natiche		
83.82.26 ↔	Innesto di lembo muscolare o fasciale locale, Estremità inferiore		
83.82.29 ↔	Innesto di lembo muscolare o fasciale locale, Altra localizzazione		
83.82.30 ↔	Innesto di lembo osteomiocutaneo o osteofasciocutaneo, Testa e collo		
83.82.31 ↔	Innesto di lembo osteomiocutaneo o osteofasciocutaneo, Spalla e ascella		
83.82.32 ↔	Innesto di lembo osteomiocutaneo o osteofasciocutaneo, Braccio e gomito		
83.82.33 ↔	Innesto di lembo osteomiocutaneo o osteofasciocutaneo, Avambraccio		
83.82.34 ↔	Innesto di lembo osteomiocutaneo o osteofasciocutaneo, Parete toracica, addome e dorso		

86.6A.26 ↔	Innesto cutaneo autologo a tutto spessore, ampio, sulla mano	86.7B.13 ↔	Plastica con lembo regionale pedunculato, su spalla e ascella
86.6A.27 ↔	Innesto cutaneo autologo a tutto spessore, ampio, su parete toracica e dorso	86.7B.14 ↔	Plastica con lembo regionale pedunculato, su braccio e gomito
86.6A.28 ↔	Innesto cutaneo autologo a tutto spessore, ampio, sulla regione addominale e inguinale	86.7B.15 ↔	Plastica con lembo regionale pedunculato, sull'avambraccio
86.6A.2A ↔	Innesto cutaneo autologo a tutto spessore, ampio, sulle natiche	86.7B.16 ↔	Plastica con lembo regionale pedunculato, sulla mano
86.6A.2B ↔	Innesto cutaneo autologo a tutto spessore, ampio, sul coscia e ginocchio	86.7B.17 ↔	Plastica con lembo regionale pedunculato, su parete toracica e dorso
86.6A.2C ↔	Innesto cutaneo autologo a tutto spessore, ampio, sulla gamba	86.7B.18 ↔	Plastica con lembo regionale pedunculato, sulla regione addominale e inguinale
86.6A.2D ↔	Innesto cutaneo autologo a tutto spessore, ampio, sul piede	86.7B.1A ↔	Plastica con lembo regionale pedunculato, sulle natiche
86.6B.16 ↔	Innesto cutaneo autologo a spessore parziale, piccolo, sulla mano	86.7B.1B ↔	Plastica con lembo regionale pedunculato, su coscia e ginocchio
86.6B.26 ↔	Innesto cutaneo autologo a spessore parziale, ampio, sulla mano	86.7B.1C ↔	Plastica con lembo regionale pedunculato, sulla gamba
86.7A.21 ↔	Plastica di allungamento, ampia, sulla testa	86.7B.1D ↔	Plastica con lembo regionale pedunculato, sul piede
86.7A.26 ↔	Plastica di allungamento, ampia, sulla mano	86.7C.11 ↔	Plastica con lembo a distanza pedunculato, sulla testa
86.7A.2D ↔	Plastica di allungamento, ampia, sul piede	86.7C.12 ↔	Plastica con lembo a distanza pedunculato, sul collo
86.7A.2E ↔	Plastica di allungamento, ampia, di altra sede	86.7C.13 ↔	Plastica con lembo a distanza pedunculato, su spalla e ascella
86.7A.31 ↔	Plastica di avanzamento e rotazione, piccola, sulla testa	86.7C.14 ↔	Plastica con lembo a distanza pedunculato, su braccio e gomito
86.7A.36 ↔	Plastica di avanzamento e rotazione, piccola, sulla mano	86.7C.15 ↔	Plastica con lembo a distanza pedunculato, sull'avambraccio
86.7A.3D ↔	Plastica di avanzamento e rotazione, piccola, sul piede	86.7C.16 ↔	Plastica con lembo a distanza pedunculato, sulla mano
86.7A.3E ↔	Plastica di avanzamento e rotazione, piccola, in altra sede	86.7C.17 ↔	Plastica con lembo a distanza pedunculato, su parete toracica e dorso
86.7A.41 ↔	Plastica di avanzamento e rotazione, ampia, sulla testa	86.7C.18 ↔	Plastica con lembo a distanza pedunculato, sulla regione addominale e inguinale
86.7A.46 ↔	Plastica di avanzamento e rotazione, ampia, sulla mano	86.7C.1A ↔	Plastica con lembo a distanza pedunculato, sulle natiche
86.7A.4D ↔	Plastica di avanzamento e rotazione, ampia, sul piede	86.7C.1B ↔	Plastica con lembo a distanza pedunculato, su coscia e ginocchio
86.7A.4E ↔	Plastica di avanzamento e rotazione, ampia, in altra sede	86.7C.1C ↔	Plastica con lembo a distanza pedunculato, sulla gamba
86.7A.51 ↔	Plastica di trasposizione (VY), piccola, sulla testa	86.7C.1D ↔	Plastica con lembo a distanza pedunculato, sul piede
86.7A.56 ↔	Plastica di trasposizione (VY), piccola, sulla mano	86.7E.21 ↔	Revisione di plastica con lembo regionale pedunculato, sulla testa
86.7A.5D ↔	Plastica di trasposizione (VY), piccola, sul piede	86.7E.26 ↔	Revisione di plastica con lembo regionale pedunculato, sulla mano
86.7A.5E ↔	Plastica di trasposizione (VY), piccola, in altra sede	86.7E.2D ↔	Revisione di plastica con lembo regionale pedunculato, sul piede
86.7A.61 ↔	Plastica di trasposizione (VY), ampia, sulla testa	86.7E.2E ↔	Revisione di plastica con lembo regionale pedunculato, in altra sede
86.7A.66 ↔	Plastica di trasposizione (VY), ampia, sulla mano	86.7E.31 ↔	Revisione di plastica con lembo a distanza pedunculato, sulla testa
86.7A.6D ↔	Plastica di trasposizione (VY), ampia, sul piede	86.7E.36 ↔	Revisione di plastica con lembo a distanza pedunculato, sulla mano
86.7A.6E ↔	Plastica di trasposizione (VY), ampia, in altra sede	86.7E.3D ↔	Revisione di plastica con lembo a distanza pedunculato, sul piede
86.7A.71 ↔	Plastica con lembo ad isola, piccola, sulla testa	86.7E.3E ↔	Revisione di plastica con lembo a distanza pedunculato, in altra sede
86.7A.76 ↔	Plastica con lembo ad isola, piccola, sulla mano	86.7E.41 ↔	Revisione di plastica con lembo libero con anastomosi microvascolare, sulla testa
86.7A.7D ↔	Plastica con lembo ad isola, piccola, sul piede	86.7E.46 ↔	Revisione di plastica con lembo libero con anastomosi microvascolare, sulla mano
86.7A.7E ↔	Plastica con lembo ad isola, piccola, in altra sede	86.7E.4D ↔	Revisione di plastica con lembo libero con anastomosi microvascolare, sul piede
86.7A.81 ↔	Plastica con lembo ad isola, ampia, sulla testa	86.7E.4E ↔	Revisione di plastica con lembo libero con anastomosi microvascolare, in altra sede
86.7A.86 ↔	Plastica con lembo ad isola, ampia, sulla mano	86.91 ↔	Asportazione di cute per innesto
86.7A.8D ↔	Plastica con lembo ad isola, ampia, sul piede		
86.7A.8E ↔	Plastica con lembo ad isola, ampia, in altra sede		
86.7A.91 ↔	Plastica con lembo locale su pelle e tessuto sottocutaneo, altra, sulla testa		
86.7A.96 ↔	Plastica con lembo locale su pelle e tessuto sottocutaneo, altra, sulla mano		
86.7A.9D ↔	Plastica con lembo locale su pelle e tessuto sottocutaneo, altra, sul piede		
86.7A.9E ↔	Plastica con lembo locale su pelle e tessuto sottocutaneo, altra, di altra sede		
86.7A.B6 ↔	Plastica a Z, ampia, sulla mano		
86.7A.D6 ↔	Plastica a W, ampia, sulla mano		
86.7B.11 ↔	Plastica con lembo regionale pedunculato, sulla testa		
86.7B.12 ↔	Plastica con lembo regionale pedunculato, sul collo		

**Procedura I12-3**

99.B7.12 ‡↔	Terapia intensiva complessa, da 120 a 184 punti risorse	99.B8.12 ‡↔	Trattamento complesso IMC dell'adulto, da 120 a 184 punti risorse
99.B7.13 ‡↔	Terapia intensiva complessa, da 185 a 360 punti risorse	99.B8.13 ‡↔	Trattamento complesso IMC dell'adulto, da 185 a 360 punti risorse
99.B7.14 ‡↔	Terapia intensiva complessa, da 361 a 552 punti risorse	99.B8.14 ‡↔	Trattamento complesso IMC dell'adulto, da 361 a 552 punti risorse

**Procedura I12-4**

80.16.12 ↔	Artrotomia artroscopica del ginocchio, impianto o rimozione di sistema di somministrazione farmacologica	80.76.20 ↔	Sinoviectomia a cielo aperto dell'articolazione del ginocchio
------------	--	------------	---

**ADRG I13****Interventi su omero, tibia, perone e caviglia**

Procedura nella tabella I13-3 e nessuna procedura nella tabella I13-4

**DRG I13A****Interventi su omero, tibia, perone e caviglia, con intervento multiplo, intervento bilaterale specifico, procedura/diagnosi complessa, con intervento su localizzazioni multiple o procedura o procedimento specifico**

(Di cui almeno due trattamenti, che sono temporalmente distanti di almeno un giorno nella nella [di cui almeno due procedure nella tabella I13-5] o procedura bilaterale nella tabella I13-5 o almeno una diagnosi nella tabella I13-1 o almeno una procedura nella tabella I13-6 o diagnosi nella tabella I13-2 o Intervento su localizzazioni multiple o procedura nella tabella I13-7 e procedura nella tabella I13-8 o procedura nella tabella I13-9 e procedura nella tabella I13-10 o procedura nella tabella I13-11 o procedura nella tabella I13-12 e procedura nella tabella I13-13) e (Intervento su localizzazioni multiple o almeno una procedura nella tabella I13-14 o di cui almeno due trattamenti, che sono temporalmente distanti di almeno un giorno nella nella [di cui almeno due procedure nella tabella I13-5] o procedura bilaterale nella tabella I13-5)

**DRG I13B****Interventi su omero, tibia, perone e caviglia, con intervento multiplo, intervento bilaterale specifico o procedura/diagnosi complessa**

Di cui almeno due trattamenti, che sono temporalmente distanti di almeno un giorno nella nella [di cui almeno due procedure nella tabella I13-5] o procedura bilaterale nella tabella I13-5 o almeno una diagnosi nella tabella I13-1 o almeno una procedura nella tabella I13-6 o diagnosi nella tabella I13-2 o Intervento su localizzazioni multiple o procedura nella tabella I13-7 e procedura nella tabella I13-8 o procedura nella tabella I13-9 e procedura nella tabella I13-10 o procedura nella tabella I13-11 o procedura nella tabella I13-12 e procedura nella tabella I13-13

**DRG I13C****Interventi su omero, tibia, perone e caviglia, età < 16 anni**

Età < 16 anni

**DRG I13D****Interventi su omero, tibia, perone e caviglia, età > 15 anni****Diagnosi I13-1**

A18.0	Tubercolosi delle ossa e delle articolazioni	C41.8	Tumore Maligno: lesione sconfinante a più zone contigue dell'osso e della cartilagine articolare
A54.4	Infezione gonococcica del sistema osteomuscolare	C41.9	Tumore Maligno: Osso e cartilagine articolare non specificati
A66.6	Lesioni delle ossa e delle articolazioni da framboesia	C45.7	Mesotelioma di altre sedi
C40.0	Tumore Maligno: Scapola ed ossa lunghe dell'arto superiore	C45.9	Mesotelioma non specificato
C40.1	Tumore Maligno: Ossa corte dell'arto superiore	C47.0	Tumore Maligno: Nervi periferici della testa, della faccia e del collo
C40.2	Tumore Maligno: Ossa lunghe dell'arto inferiore	C47.1	Tumore Maligno: Nervi periferici dell'arto superiore, inclusa la spalla
C40.3	Tumore Maligno: Ossa corte dell'arto inferiore	C47.2	Tumore Maligno: Nervi periferici dell'arto inferiore, inclusa l'anca
C40.8	Tumore Maligno: lesione sconfinante a più zone contigue dell'osso e della cartilagine articolare degli arti	C47.5	Tumore Maligno: Nervi periferici della pelvi
C40.9	Tumore Maligno: Osso e cartilagine articolare di arto non specificato	C47.6	Tumore Maligno: Nervi periferici del tronco non specificati
C41.2	Tumore Maligno: Colonna vertebrale	C47.8	Tumore Maligno: lesione sconfinante a più zone contigue dei nervi periferici e del sistema nervoso autonomo
C41.30	Tumore maligno: Costole		
C41.31	Tumore maligno: Sterno		
C41.32	Tumore maligno: Clavicola		
C41.4	Tumore Maligno: Ossa pelviche, sacro e coccige		

C47.9	Tumore Maligno: Nervi periferici e sistema nervoso autonomo non specificati	M00.84	Artrite e poliartrite da altri batteri specificati: Mano
C49.0	Tumore Maligno: Tessuto connettivo e tessuti molli della testa, della faccia e del collo	M00.85	Artrite e poliartrite da altri batteri specificati: Coscia
C49.1	Tumore Maligno: Tessuto connettivo e tessuti molli dell'arto superiore, inclusa la spalla	M00.86	Artrite e poliartrite da altri batteri specificati: Gamba e piede
C49.2	Tumore Maligno: Tessuto connettivo e tessuti molli dell'arto inferiore, compresa l'anca	M00.87	Artrite e poliartrite da altri batteri specificati: Altro
C49.5	Tumore Maligno: Tessuto connettivo e tessuti molli della pelvi	M00.88	Artrite e poliartrite da altri batteri specificati: Localizzazione non precisata
C49.6	Tumore Maligno: Tessuto connettivo e tessuti molli del tronco non specificati	M00.89	Artrite piogenica non specificata: Localizzazioni multiple
C49.8	Tumore Maligno: lesione sconfinante a più zone contigue del tessuto connettivo e dei tessuti molli	M00.90	Artrite piogenica non specificata: Area spalla
C49.9	Tumore Maligno: Tessuto connettivo e tessuti molli non specificati	M00.91	Artrite piogenica non specificata: Braccio
C79.5	Tumore maligno secondario dell'osso e del midollo osseo	M00.92	Artrite piogenica non specificata: Avambraccio
D48.0	Tumori di comportamento incerto o sconosciuto: Ossa e cartilagine articolare	M00.93	Artrite piogenica non specificata: Mano
D48.1	Tumori di comportamento incerto o sconosciuto: Connettivo ed altri tessuti molli	M00.94	Artrite piogenica non specificata: Coscia
D48.2	Tumori di comportamento incerto o sconosciuto: Nervi periferici e sistema nervoso autonomo	M00.95	Artrite piogenica non specificata: Gamba
L40.5	Artropatia psoriatca {M07.0-M07.3}, {M09.0-}	M00.96	Artrite piogenica non specificata: Caviglia e piede
M00.00	Artrite e poliartrite stafilococcica: Localizzazioni multiple	M00.97	Artrite piogenica non specificata: Altro
M00.01	Artrite e poliartrite stafilococcica: Area spalla	M00.98	Artrite piogenica non specificata: Localizzazione non precisata
M00.02	Artrite e poliartrite stafilococcica: Braccio	M00.99	Artropatia post-dissenterica: Localizzazioni multiple
M00.03	Artrite e poliartrite stafilococcica: Avambraccio	M02.10	Artropatia post-dissenterica: Area spalla
M00.04	Artrite e poliartrite stafilococcica: Mano	M02.11	Artropatia post-dissenterica: Braccio
M00.05	Artrite e poliartrite stafilococcica: Coscia	M02.12	Artropatia post-dissenterica: Avambraccio
M00.06	Artrite e poliartrite stafilococcica: Gamba	M02.13	Artropatia post-dissenterica: Mano
M00.07	Artrite e poliartrite stafilococcica: Caviglia e piede	M02.14	Artropatia post-dissenterica: Coscia
M00.08	Artrite e poliartrite stafilococcica: Altro	M02.15	Artropatia post-dissenterica: Gamba
M00.09	Artrite e poliartrite stafilococcica: Localizzazione non precisata	M02.16	Artropatia post-dissenterica: Caviglia e piede
M00.10	Artrite e poliartrite pneumococcica: Localizzazioni multiple	M02.17	Artropatia post-dissenterica: Altro
M00.11	Artrite e poliartrite pneumococcica: Area spalla	M02.18	Artropatia post-dissenterica: Localizzazione non precisata
M00.12	Artrite e poliartrite pneumococcica: Braccio	M02.19	Malattia di Reiter: Localizzazioni multiple
M00.13	Artrite e poliartrite pneumococcica: Avambraccio	M02.30	Malattia di Reiter: Area spalla
M00.14	Artrite e poliartrite pneumococcica: Mano	M02.31	Malattia di Reiter: Braccio
M00.15	Artrite e poliartrite pneumococcica: Coscia	M02.32	Malattia di Reiter: Avambraccio
M00.16	Artrite e poliartrite pneumococcica: Gamba	M02.33	Malattia di Reiter: Mano
M00.17	Artrite e poliartrite pneumococcica: Caviglia e piede	M02.34	Malattia di Reiter: Coscia
M00.18	Artrite e poliartrite pneumococcica: Altro	M02.35	Malattia di Reiter: Gamba
M00.19	Artrite e poliartrite pneumococcica: Localizzazione non precisata	M02.36	Malattia di Reiter: Caviglia e piede
M00.20	Altre artriti e poliartriti streptococciche: Localizzazioni multiple	M02.37	Malattia di Reiter: Altro
M00.21	Altre artriti e poliartriti streptococciche: Area spalla	M02.38	Malattia di Reiter: Localizzazione non precisata
M00.22	Altre artriti e poliartriti streptococciche: Braccio	M02.39	Artropatia reattiva non specificata: Localizzazioni multiple
M00.23	Altre artriti e poliartriti streptococciche: Avambraccio	M02.90	Artropatia reattiva non specificata: Area spalla
M00.24	Altre artriti e poliartriti streptococciche: Mano	M02.91	Artropatia reattiva non specificata: Braccio
M00.25	Altre artriti e poliartriti streptococciche: Coscia	M02.92	Artropatia reattiva non specificata: Avambraccio
M00.26	Altre artriti e poliartriti streptococciche: Gamba	M02.93	Artropatia reattiva non specificata: Mano
M00.27	Altre artriti e poliartriti streptococciche: Caviglia e piede	M02.94	Artropatia reattiva non specificata: Coscia
M00.28	Altre artriti e poliartriti streptococciche: Altro	M02.95	Artropatia reattiva non specificata: Gamba
M00.29	Altre artriti e poliartriti streptococciche: Localizzazione non precisata	M02.96	Artropatia reattiva non specificata: Caviglia e piede
M00.80	Artrite e poliartrite da altri batteri specificati: Localizzazioni multiple	M02.97	Artropatia reattiva non specificata: Altro
M00.81	Artrite e poliartrite da altri batteri specificati: Area spalla	M02.98	Artropatia reattiva non specificata: Localizzazione non precisata
M00.82	Artrite e poliartrite da altri batteri specificati: Braccio	M02.99	Sindrome di Felty: Localizzazioni multiple
M00.83	Artrite e poliartrite da altri batteri specificati: Avambraccio	M05.00	Sindrome di Felty: Area spalla
		M05.01	Sindrome di Felty: Braccio
		M05.02	Sindrome di Felty: Avambraccio
		M05.03	Sindrome di Felty: Mano
		M05.04	Sindrome di Felty: Coscia
		M05.05	Sindrome di Felty: Gamba
		M05.06	Sindrome di Felty: Caviglia e piede
		M05.07	Sindrome di Felty: Altro
		M05.08	Sindrome di Felty: Localizzazione non precisata
		M05.09	Vascolite reumatoide: Localizzazioni multiple
		M05.20	Vascolite reumatoide: Area spalla
		M05.21	Vascolite reumatoide: Braccio
		M05.22	Vascolite reumatoide: Avambraccio
		M05.23	Vascolite reumatoide: Mano
		M05.24	Vascolite reumatoide: Coscia
		M05.25	Vascolite reumatoide: Gamba
		M05.26	

M05.27	Vasculite reumatoide: Caviglia e piede	M06.13	Morbo di Still dell'adulto: Avambraccio
M05.28	Vasculite reumatoide: Altro	M06.14	Morbo di Still dell'adulto: Mano
M05.29	Vasculite reumatoide: Localizzazione non precisata	M06.15	Morbo di Still dell'adulto: Coscia
M05.30	Artrite reumatoide con interessamento di altri organi e apparati: Localizzazioni multiple	M06.16	Morbo di Still dell'adulto: Gamba
M05.31	Artrite reumatoide con interessamento di altri organi e apparati: Area spalla	M06.17	Morbo di Still dell'adulto: Caviglia e piede
M05.32	Artrite reumatoide con interessamento di altri organi e apparati: Braccio	M06.18	Morbo di Still dell'adulto: Altro
M05.33	Artrite reumatoide con interessamento di altri organi e apparati: Avambraccio	M06.19	Morbo di Still dell'adulto: Localizzazione non precisata
M05.34	Artrite reumatoide con interessamento di altri organi e apparati: Mano	M06.20	Borsite reumatoide: Localizzazioni multiple
M05.35	Artrite reumatoide con interessamento di altri organi e apparati: Coscia	M06.21	Borsite reumatoide: Area spalla
M05.36	Artrite reumatoide con interessamento di altri organi e apparati: Gamba	M06.22	Borsite reumatoide: Braccio
M05.37	Artrite reumatoide con interessamento di altri organi e apparati: Caviglia e piede	M06.23	Borsite reumatoide: Avambraccio
M05.38	Artrite reumatoide con interessamento di altri organi e apparati: Altro	M06.24	Borsite reumatoide: Mano
M05.39	Artrite reumatoide con interessamento di altri organi e apparati: Localizzazione non precisata	M06.25	Borsite reumatoide: Coscia
M05.80	Altra artrite reumatoide sieropositiva: Localizzazioni multiple	M06.26	Borsite reumatoide: Gamba
M05.81	Altra artrite reumatoide sieropositiva: Area spalla	M06.27	Borsite reumatoide: Caviglia e piede
M05.82	Altra artrite reumatoide sieropositiva: Braccio	M06.28	Borsite reumatoide: Altro
M05.83	Altra artrite reumatoide sieropositiva: Avambraccio	M06.29	Borsite reumatoide: Localizzazione non precisata
M05.84	Altra artrite reumatoide sieropositiva: Mano	M06.30	Nodulo reumatoide: Localizzazioni multiple
M05.85	Altra artrite reumatoide sieropositiva: Coscia	M06.31	Nodulo reumatoide: Area spalla
M05.86	Altra artrite reumatoide sieropositiva: Gamba	M06.32	Nodulo reumatoide: Braccio
M05.87	Altra artrite reumatoide sieropositiva: Caviglia e piede	M06.33	Nodulo reumatoide: Avambraccio
M05.88	Altra artrite reumatoide sieropositiva: Altro	M06.34	Nodulo reumatoide: Mano
M05.89	Altra artrite reumatoide sieropositiva: Localizzazione non precisata	M06.35	Nodulo reumatoide: Coscia
M05.90	Artrite reumatoide sieropositiva non specificata: Localizzazioni multiple	M06.36	Nodulo reumatoide: Gamba
M05.91	Artrite reumatoide sieropositiva non specificata: Area spalla	M06.37	Nodulo reumatoide: Caviglia e piede
M05.92	Artrite reumatoide sieropositiva non specificata: Braccio	M06.38	Nodulo reumatoide: Altro
M05.93	Artrite reumatoide sieropositiva non specificata: Avambraccio	M06.39	Nodulo reumatoide: Localizzazione non precisata
M05.94	Artrite reumatoide sieropositiva non specificata: Mano	M06.40	Poliartropatia infiammatoria: Localizzazioni multiple
M05.95	Artrite reumatoide sieropositiva non specificata: Coscia	M06.41	Poliartropatia infiammatoria: Area spalla
M05.96	Artrite reumatoide sieropositiva non specificata: Gamba	M06.42	Poliartropatia infiammatoria: Braccio
M05.97	Artrite reumatoide sieropositiva non specificata: Caviglia e piede	M06.43	Poliartropatia infiammatoria: Avambraccio
M05.98	Artrite reumatoide sieropositiva non specificata: Altro	M06.44	Poliartropatia infiammatoria: Mano
M05.99	Artrite reumatoide sieropositiva non specificata: Localizzazione non precisata	M06.45	Poliartropatia infiammatoria: Coscia
M06.00	Artrite reumatoide sieronegativa: Localizzazioni multiple	M06.46	Poliartropatia infiammatoria: Gamba
M06.01	Artrite reumatoide sieronegativa: Area spalla	M06.47	Poliartropatia infiammatoria: Caviglia e piede
M06.02	Artrite reumatoide sieronegativa: Braccio	M06.48	Poliartropatia infiammatoria: Altro
M06.03	Artrite reumatoide sieronegativa: Avambraccio	M06.49	Poliartropatia infiammatoria: Localizzazione non precisata
M06.04	Artrite reumatoide sieronegativa: Mano	M06.80	Altra artrite reumatoide specificata: Localizzazioni multiple
M06.05	Artrite reumatoide sieronegativa: Coscia	M06.81	Altra artrite reumatoide specificata: Area spalla
M06.06	Artrite reumatoide sieronegativa: Gamba	M06.82	Altra artrite reumatoide specificata: Braccio
M06.07	Artrite reumatoide sieronegativa: Caviglia e piede	M06.83	Altra artrite reumatoide specificata: Avambraccio
M06.08	Artrite reumatoide sieronegativa: Altro	M06.84	Altra artrite reumatoide specificata: Mano
M06.09	Artrite reumatoide sieronegativa: Localizzazione non precisata	M06.85	Altra artrite reumatoide specificata: Coscia
M06.10	Morbo di Still dell'adulto: Localizzazioni multiple	M06.86	Altra artrite reumatoide specificata: Gamba
M06.11	Morbo di Still dell'adulto: Area spalla	M06.87	Altra artrite reumatoide specificata: Caviglia e piede
M06.12	Morbo di Still dell'adulto: Braccio	M06.88	Altra artrite reumatoide specificata: Altro
		M06.89	Altra artrite reumatoide specificata: Localizzazione non precisata
		M06.90	Artrite reumatoide non specificata: Localizzazioni multiple
		M06.91	Artrite reumatoide non specificata: Area spalla
		M06.92	Artrite reumatoide non specificata: Braccio
		M06.93	Artrite reumatoide non specificata: Avambraccio
		M06.94	Artrite reumatoide non specificata: Mano
		M06.95	Artrite reumatoide non specificata: Coscia
		M06.96	Artrite reumatoide non specificata: Gamba
		M06.97	Artrite reumatoide non specificata: Caviglia e piede
		M06.98	Artrite reumatoide non specificata: Altro
		M06.99	Artrite reumatoide non specificata: Localizzazione non precisata
		M08.00	Poliartrite cronica giovanile, tipo adulto: Localizzazioni multiple
		M08.01	Poliartrite cronica giovanile, tipo adulto: Area spalla
		M08.02	Poliartrite cronica giovanile, tipo adulto: Braccio
		M08.03	Poliartrite cronica giovanile, tipo adulto: Avambraccio
		M08.04	Poliartrite cronica giovanile, tipo adulto: Mano
		M08.05	Poliartrite cronica giovanile, tipo adulto: Coscia

M08.06	Poliartrite cronica giovanile, tipo adulto: Gamba	M08.97	Artrite giovanile non specificata: Caviglia e piede
M08.07	Poliartrite cronica giovanile, tipo adulto: Caviglia e piede	M08.98	Artrite giovanile non specificata: Altro
M08.08	Poliartrite cronica giovanile, tipo adulto: Altro	M08.99	Artrite giovanile non specificata: Localizzazione non precisata
M08.09	Poliartrite cronica giovanile, tipo adulto: Localizzazione non precisata	M12.00	Artropatia cronica post-reumatica [Jaccoud]: Localizzazioni multiple
M08.20	Artrite giovanile con esordio sistemico: Localizzazioni multiple	M12.01	Artropatia cronica post-reumatica [Jaccoud]: Area spalla
M08.21	Artrite giovanile con esordio sistemico: Area spalla	M12.02	Artropatia cronica post-reumatica [Jaccoud]: Braccio
M08.22	Artrite giovanile con esordio sistemico: Braccio	M12.03	Artropatia cronica post-reumatica [Jaccoud]: Avambraccio
M08.23	Artrite giovanile con esordio sistemico: Avambraccio	M12.04	Artropatia cronica post-reumatica [Jaccoud]: Mano
M08.24	Artrite giovanile con esordio sistemico: Mano	M12.05	Artropatia cronica post-reumatica [Jaccoud]: Coscia
M08.25	Artrite giovanile con esordio sistemico: Coscia	M12.06	Artropatia cronica post-reumatica [Jaccoud]: Gamba
M08.26	Artrite giovanile con esordio sistemico: Gamba	M12.07	Artropatia cronica post-reumatica [Jaccoud]: Caviglia e piede
M08.27	Artrite giovanile con esordio sistemico: Caviglia e piede	M12.08	Artropatia cronica post-reumatica [Jaccoud]: Altro
M08.28	Artrite giovanile con esordio sistemico: Altro	M12.09	Artropatia cronica post-reumatica [Jaccoud]: Localizzazione non precisata
M08.29	Artrite giovanile con esordio sistemico: Localizzazione non precisata	M33.1	Altra dermatomiosite
M08.3	Artrite cronica giovanile (sieronegativa), forma pauciarticolare	M33.2	Polimiosite
M08.40	Artrite cronica giovanile (sieronegativa), forma pauciarticolare: Localizzazioni multiple	M34.0	Sclerosi sistemica progressiva
M08.41	Artrite cronica giovanile (sieronegativa), forma pauciarticolare: Area spalla	M34.9	Sclerosi sistemica non specificata
M08.42	Artrite cronica giovanile (sieronegativa), forma pauciarticolare: Braccio	M35.1	Altre sindromi sovrapposte
M08.43	Artrite cronica giovanile (sieronegativa), forma pauciarticolare: Avambraccio	M35.2	Malattia di Behçet
M08.44	Artrite cronica giovanile (sieronegativa), forma pauciarticolare: Mano	M35.3	Polimialgia reumatica
M08.45	Artrite cronica giovanile (sieronegativa), forma pauciarticolare: Coscia	M45.00	Spondilite anchilosante: Localizzazioni multiple della colonna vertebrale
M08.46	Artrite cronica giovanile (sieronegativa), forma pauciarticolare: Gamba	M45.01	Spondilite anchilosante: Zona occipito-atlanto-assiale
M08.47	Artrite cronica giovanile (sieronegativa), forma pauciarticolare: Caviglia e piede	M45.02	Spondilite anchilosante: Zona cervicale
M08.48	Artrite cronica giovanile (sieronegativa), forma pauciarticolare: Altro	M45.03	Spondilite anchilosante: Zona cervicodorsale
M08.49	Artrite cronica giovanile (sieronegativa), forma pauciarticolare: Localizzazione non precisata	M45.04	Spondilite anchilosante: Zona dorsale
M08.70	Vascolite in artrite giovanile: Localizzazioni multiple	M45.05	Spondilite anchilosante: Zona dorsolombare
M08.71	Vascolite in artrite giovanile: Area spalla	M45.06	Spondilite anchilosante: Zona lombare
M08.72	Vascolite in artrite giovanile: Braccio	M45.07	Spondilite anchilosante: Zona lombosacrale
M08.73	Vascolite in artrite giovanile: Avambraccio	M45.08	Spondilite anchilosante: Zona sacrale e sacrococcigea
M08.74	Vascolite in artrite giovanile: Mano	M45.09	Spondilite anchilosante: Zona non precisata
M08.75	Vascolite in artrite giovanile: Coscia	M46.20	Osteomielite vertebrale: Localizzazioni multiple della colonna vertebrale
M08.76	Vascolite in artrite giovanile: Gamba	M46.21	Osteomielite vertebrale: Zona occipito-atlanto-assiale
M08.77	Vascolite in artrite giovanile: Caviglia e piede	M46.22	Osteomielite vertebrale: Zona cervicale
M08.78	Vascolite in artrite giovanile: Altro	M46.23	Osteomielite vertebrale: Zona cervicodorsale
M08.79	Vascolite in artrite giovanile: Localizzazione non precisata	M46.24	Osteomielite vertebrale: Zona dorsale
M08.80	Altra artrite giovanile: Localizzazioni multiple	M46.25	Osteomielite vertebrale: Zona dorsolombare
M08.81	Altra artrite giovanile: Area spalla	M46.26	Osteomielite vertebrale: Zona lombare
M08.82	Altra artrite giovanile: Braccio	M46.27	Osteomielite vertebrale: Zona lombosacrale
M08.83	Altra artrite giovanile: Avambraccio	M46.28	Osteomielite vertebrale: Zona sacrale e sacrococcigea
M08.84	Altra artrite giovanile: Mano	M46.29	Osteomielite vertebrale: Zona non precisata
M08.85	Altra artrite giovanile: Coscia	M79.09	Reumatismo non specificato: Localizzazione non precisata
M08.86	Altra artrite giovanile: Gamba	M86.00	Osteomielite acuta ematogena: Localizzazioni multiple
M08.87	Altra artrite giovanile: Caviglia e piede	M86.01	Osteomielite acuta ematogena: Area spalla
M08.88	Altra artrite giovanile: Altro	M86.02	Osteomielite acuta ematogena: Braccio
M08.89	Altra artrite giovanile: Localizzazione non precisata	M86.03	Osteomielite acuta ematogena: Avambraccio
M08.90	Artrite giovanile non specificata: Localizzazioni multiple	M86.04	Osteomielite acuta ematogena: Mano
M08.91	Artrite giovanile non specificata: Area spalla	M86.05	Osteomielite acuta ematogena: Coscia
M08.92	Artrite giovanile non specificata: Braccio	M86.06	Osteomielite acuta ematogena: Gamba
M08.93	Artrite giovanile non specificata: Avambraccio	M86.07	Osteomielite acuta ematogena: Caviglia e piede
M08.94	Artrite giovanile non specificata: Mano	M86.08	Osteomielite acuta ematogena: Altro
M08.95	Artrite giovanile non specificata: Coscia	M86.09	Osteomielite acuta ematogena: Localizzazione non precisata
M08.96	Artrite giovanile non specificata: Gamba	M86.10	Altra osteomielite acuta: Localizzazioni multiple
		M86.11	Altra osteomielite acuta: Area spalla
		M86.12	Altra osteomielite acuta: Braccio
		M86.13	Altra osteomielite acuta: Avambraccio

M86.14	Altra osteomielite acuta: Mano	M86.86	Altra osteomielite: Gamba
M86.15	Altra osteomielite acuta: Coscia	M86.87	Altra osteomielite: Caviglia e piede
M86.16	Altra osteomielite acuta: Gamba	M86.88	Altra osteomielite: Altro
M86.17	Altra osteomielite acuta: Caviglia e piede	M86.89	Altra osteomielite: Localizzazione non precisata
M86.18	Altra osteomielite acuta: Altro	M86.90	Osteomielite non specificata: Localizzazioni multiple
M86.19	Altra osteomielite acuta: Localizzazione non precisata	M86.91	Osteomielite non specificata: Area spalla
M86.20	Osteomielite subacuta: Localizzazioni multiple	M86.92	Osteomielite non specificata: Braccio
M86.21	Osteomielite subacuta: Area spalla	M86.93	Osteomielite non specificata: Avambraccio
M86.22	Osteomielite subacuta: Braccio	M86.94	Osteomielite non specificata: Mano
M86.23	Osteomielite subacuta: Avambraccio	M86.95	Osteomielite non specificata: Coscia
M86.24	Osteomielite subacuta: Mano	M86.96	Osteomielite non specificata: Gamba
M86.25	Osteomielite subacuta: Coscia	M86.97	Osteomielite non specificata: Caviglia e piede
M86.26	Osteomielite subacuta: Gamba	M86.98	Osteomielite non specificata: Altro
M86.27	Osteomielite subacuta: Caviglia e piede	M86.99	Osteomielite non specificata: Localizzazione non precisata
M86.28	Osteomielite subacuta: Altro	M87.10	Osteonecrosi da farmaci: Localizzazioni multiple
M86.29	Osteomielite subacuta: Localizzazione non precisata	M87.11	Osteonecrosi da farmaci: Area spalla
M86.30	Osteomielite cronica multifocale: Localizzazioni multiple	M87.12	Osteonecrosi da farmaci: Braccio
M86.31	Osteomielite cronica multifocale: Area spalla	M87.13	Osteonecrosi da farmaci: Avambraccio
M86.32	Osteomielite cronica multifocale: Braccio	M87.14	Osteonecrosi da farmaci: Mano
M86.33	Osteomielite cronica multifocale: Avambraccio	M87.15	Osteonecrosi da farmaci: Coscia
M86.34	Osteomielite cronica multifocale: Mano	M87.16	Osteonecrosi da farmaci: Gamba
M86.35	Osteomielite cronica multifocale: Coscia	M87.17	Osteonecrosi da farmaci: Caviglia e piede
M86.36	Osteomielite cronica multifocale: Gamba	M87.18	Osteonecrosi da farmaci: Altro
M86.37	Osteomielite cronica multifocale: Caviglia e piede	M87.19	Osteonecrosi da farmaci: Localizzazione non precisata
M86.38	Osteomielite cronica multifocale: Altro	M87.20	Osteonecrosi da un trauma anteriore: Localizzazioni multiple
M86.39	Osteomielite cronica multifocale: Localizzazione non precisata	M87.21	Osteonecrosi da un trauma anteriore: Area spalla
M86.40	Osteomielite cronica con fistola: Localizzazioni multiple	M87.22	Osteonecrosi da un trauma anteriore: Braccio
M86.41	Osteomielite cronica con fistola: Area spalla	M87.23	Osteonecrosi da un trauma anteriore: Avambraccio
M86.42	Osteomielite cronica con fistola: Braccio	M87.24	Osteonecrosi da un trauma anteriore: Mano
M86.43	Osteomielite cronica con fistola: Avambraccio	M87.25	Osteonecrosi da un trauma anteriore: Coscia
M86.44	Osteomielite cronica con fistola: Mano	M87.26	Osteonecrosi da un trauma anteriore: Gamba
M86.45	Osteomielite cronica con fistola: Coscia	M87.27	Osteonecrosi da un trauma anteriore: Caviglia e piede
M86.46	Osteomielite cronica con fistola: Gamba	M87.28	Osteonecrosi da un trauma anteriore: Altro
M86.47	Osteomielite cronica con fistola: Caviglia e piede	M87.29	Osteonecrosi da un trauma anteriore: Localizzazione non precisata
M86.48	Osteomielite cronica con fistola: Altro	M87.30	Altra osteonecrosi secondaria: Localizzazioni multiple
M86.49	Osteomielite cronica con fistola: Localizzazione non precisata	M87.31	Altra osteonecrosi secondaria: Area spalla
M86.50	Altra osteomielite cronica ematogena: Localizzazioni multiple	M87.32	Altra osteonecrosi secondaria: Braccio
M86.51	Altra osteomielite cronica ematogena: Area spalla	M87.33	Altra osteonecrosi secondaria: Avambraccio
M86.52	Altra osteomielite cronica ematogena: Braccio	M87.34	Altra osteonecrosi secondaria: Mano
M86.53	Altra osteomielite cronica ematogena: Avambraccio	M87.35	Altra osteonecrosi secondaria: Coscia
M86.54	Altra osteomielite cronica ematogena: Mano	M87.36	Altra osteonecrosi secondaria: Gamba
M86.55	Altra osteomielite cronica ematogena: Coscia	M87.37	Altra osteonecrosi secondaria: Caviglia e piede
M86.56	Altra osteomielite cronica ematogena: Gamba	M87.38	Altra osteonecrosi secondaria: Altro
M86.57	Altra osteomielite cronica ematogena: Caviglia e piede	M87.39	Altra osteonecrosi secondaria: Localizzazione non precisata
M86.58	Altra osteomielite cronica ematogena: Altro	M87.80	Altra osteonecrosi: Localizzazioni multiple
M86.59	Altra osteomielite cronica ematogena: Localizzazione non precisata	M87.81	Altra osteonecrosi: Area spalla
M86.60	Altra osteomielite cronica: Localizzazioni multiple	M87.82	Altra osteonecrosi: Braccio
M86.61	Altra osteomielite cronica: Area spalla	M87.83	Altra osteonecrosi: Avambraccio
M86.62	Altra osteomielite cronica: Braccio	M87.84	Altra osteonecrosi: Mano
M86.63	Altra osteomielite cronica: Avambraccio	M87.85	Altra osteonecrosi: Coscia
M86.64	Altra osteomielite cronica: Mano	M87.86	Altra osteonecrosi: Gamba
M86.65	Altra osteomielite cronica: Coscia	M87.87	Altra osteonecrosi: Caviglia e piede
M86.66	Altra osteomielite cronica: Gamba	M87.88	Altra osteonecrosi: Altro
M86.67	Altra osteomielite cronica: Caviglia e piede	M87.89	Altra osteonecrosi: Localizzazione non precisata
M86.68	Altra osteomielite cronica: Altro	M87.90	Osteonecrosi non specificata: Localizzazioni multiple
M86.69	Altra osteomielite cronica: Localizzazione non precisata	M87.91	Osteonecrosi non specificata: Area spalla
M86.80	Altra osteomielite: Localizzazioni multiple	M87.92	Osteonecrosi non specificata: Braccio
M86.81	Altra osteomielite: Area spalla	M87.93	Osteonecrosi non specificata: Avambraccio
M86.82	Altra osteomielite: Braccio	M87.94	Osteonecrosi non specificata: Mano
M86.83	Altra osteomielite: Avambraccio	M87.95	Osteonecrosi non specificata: Coscia
M86.84	Altra osteomielite: Mano	M87.96	Osteonecrosi non specificata: Gamba
M86.85	Altra osteomielite: Coscia	M87.97	Osteonecrosi non specificata: Caviglia e piede
		M87.98	Osteonecrosi non specificata: Altro

M87.99	Osteonecrosi non specificata: Localizzazione non precisata	M96.82	Ritardo di consolidamento osseo dopo fusione o artrodesi
M89.60	Osteopatia consecutiva a poliomielite: Localizzazioni multiple	M96.88	Altri disturbi osteomuscolari iatrogeni
M89.61	Osteopatia consecutiva a poliomielite: Area spalla	M96.9	Disturbi osteomuscolari iatrogeni non specificati
M89.62	Osteopatia consecutiva a poliomielite: Braccio	T84.5	Infezione e reazione infiammatoria da protesi articolare interna
M89.63	Osteopatia consecutiva a poliomielite: Avambraccio	T84.6	Infezione e reazione infiammatoria da dispositivo fissatore interno [qualsiasi sede]
M89.64	Osteopatia consecutiva a poliomielite: Mano	T84.7	Infezione e reazione infiammatoria da altri dispositivi, impianti ed innesti interni ortopedici
M89.65	Osteopatia consecutiva a poliomielite: Coscia	T84.8	Altre complicanze di dispositivi, impianti ed innesti protesici interni ortopedici
M89.66	Osteopatia consecutiva a poliomielite: Gamba	T84.9	Complicanza, non specificata, di dispositivo, impianto ed innesto protesico interno ortopedico
M89.67	Osteopatia consecutiva a poliomielite: Caviglia e piede		
M89.68	Osteopatia consecutiva a poliomielite: Altro		
M89.69	Osteopatia consecutiva a poliomielite: Localizzazione non precisata		
M96.80	Sterno lasciato elettivamente aperto dopo intervento di chirurgia toracica		

### Procedura I13-10

78.17.24 ↔	Riduzione chiusa di frattura della fibula distale con fissatore esterno	79.36.70 ↔	Riduzione aperta di frattura semplice della fibula distale, con fissazione interna con staffe (di Blount)
78.17.25 ↔	Riduzione aperta di frattura semplice della fibula distale con fissatore esterno	79.36.71 ↔	Riduzione aperta di frattura semplice della fibula distale, con fissazione interna con placca
78.17.26 ↔	Riduzione aperta di frattura pluriframmentaria della fibula distale con fissatore esterno	79.36.72 ↔	Riduzione aperta di frattura semplice della fibula distale, con altra fissazione interna
79.16.40 ↔	Riduzione chiusa di frattura della fibula distale, con fissazione interna con chiodo endomidollare	79.36.73 ↔	Riduzione aperta di frattura pluriframmentaria della fibula distale, con fissazione interna
79.16.49 ↔	Riduzione chiusa di frattura della fibula distale, con altra fissazione interna (es. vite, placca, filo)	79.56.21 ↔	Riduzione aperta di epifisiolisi della fibula distale
79.26.22 ↔	Riduzione aperta di frattura della fibula distale, senza fissazione interna		

### Procedura I13-11

79.11.11 ↔	Riduzione chiusa di frattura dell'omero prossimale mediante fissazione interna con tecnica mini-invasiva con palloncino	79.16.31 ↔	Riduzione chiusa di altra frattura della tibia mediante fissazione interna con tecnica mini-invasiva con palloncino
79.11.21 ↔	Riduzione chiusa di altra frattura dell'omero mediante fissazione interna con tecnica mini-invasiva con palloncino	79.17.11 ↔	Riduzione chiusa di frattura del calcagno mediante fissazione interna con tecnica mini-invasiva con palloncino
79.16.11 ↔	Riduzione chiusa di frattura della tibia prossimale mediante fissazione interna con tecnica mini-invasiva con palloncino		

### Procedura I13-12

78.11.10 ↔	Riduzione chiusa di frattura della scapola e della clavicola con fissatore esterno	78.12.99 ↔	Applicazione di fissatore esterno dell'omero (Incl. Riduzione di frattura), altro
78.11.11 ↔	Riduzione aperta di frattura semplice della scapola e della clavicola con fissatore esterno	78.13.10 ↔	Riduzione chiusa di frattura del radio distale con fissatore esterno
78.11.12 ↔	Riduzione aperta di frattura pluriframmentaria della scapola e della clavicola con fissatore esterno	78.13.11 ↔	Riduzione chiusa di altra frattura del radio con fissatore esterno
78.11.20 ↔	Riduzione chiusa di frattura delle coste e dello sterno con fissatore esterno	78.13.12 ↔	Riduzione aperta di frattura del radio distale con fissatore esterno
78.11.21 ↔	Riduzione aperta di frattura delle coste e dello sterno con fissatore esterno	78.13.13 ↔	Riduzione aperta di altra frattura del radio con fissatore esterno
78.11.99 ↔	Applicazione di fissatore esterno della scapola, della clavicola, delle coste e dello sterno (Incl. Riduzione di frattura), altro	78.13.20 ↔	Riduzione chiusa di frattura dell'ulna con fissatore esterno
78.12.10 ↔	Riduzione chiusa di frattura dell'omero prossimale con fissatore esterno	78.13.99 ↔	Applicazione di fissatore esterno del radio e dell'ulna (Incl. Riduzione di frattura), altro
78.12.11 ↔	Riduzione aperta di frattura dell'omero prossimale con fissatore esterno	78.14.10 ↔	Riduzione chiusa di frattura di carpo e metacarpo con fissatore esterno
78.12.90 ↔	Riduzione chiusa di altra frattura dell'omero con fissatore esterno	78.14.11 ↔	Riduzione aperta di frattura di carpo e metacarpo con fissatore esterno
78.12.91 ↔	Riduzione aperta di altra frattura dell'omero con fissatore esterno	78.14.99 ↔	Applicazione di fissatore esterno di carpo e metacarpo (Incl. Riduzione di frattura), altro
		78.15.10 ↔	Riduzione aperta di frattura del collo femorale e del femore prossimale con fissatore esterno



78.15.20 ↔	Riduzione aperta di frattura della diafisi femorale con fissatore esterno	78.17.24 ↔	Riduzione chiusa di frattura della fibula distale con fissatore esterno
78.15.30 ↔	Riduzione chiusa di frattura del femore distale con fissatore esterno	78.17.25 ↔	Riduzione aperta di frattura semplice della fibula distale con fissatore esterno
78.15.31 ↔	Riduzione aperta di frattura del femore distale con fissatore esterno	78.17.26 ↔	Riduzione aperta di frattura pluriframmentaria della fibula distale con fissatore esterno
78.15.40 ↔	Riduzione chiusa di altra frattura del femore con fissatore esterno	78.17.27 ↔	Riduzione chiusa di altra frattura della fibula con fissatore esterno
78.15.99 ↔	Applicazione di fissatore esterno del femore (Incl. Riduzione di frattura), altro	78.17.99 ↔	Applicazione di fissatore esterno della tibia e della fibula (Incl. Riduzione di frattura), altro
78.16.10 ↔	Riduzione chiusa di frattura della rotula con fissatore esterno	78.18.10 ↔	Riduzione chiusa di frattura del calcagno con fissatore esterno
78.16.11 ↔	Riduzione aperta di frattura della rotula con fissatore esterno	78.18.11 ↔	Riduzione chiusa di frattura di altre ossa tarsali e metatarsali con fissatore esterno
78.16.99 ↔	Applicazione di fissatore esterno della rotula (Incl. Riduzione di frattura), altro	78.18.12 ↔	Riduzione aperta di frattura semplice di altre ossa tarsali e metatarsali con fissatore esterno
78.17.10 ↔	Riduzione chiusa di frattura della tibia prossimale con fissatore esterno	78.18.13 ↔	Riduzione aperta di frattura del calcagno e del talo con fissatore esterno
78.17.11 ↔	Riduzione aperta di frattura semplice della tibia prossimale con fissatore esterno	78.18.14 ↔	Riduzione aperta di frattura pluriframmentaria di altre ossa tarsali con fissatore esterno
78.17.12 ↔	Riduzione aperta di frattura pluriframmentaria della tibia prossimale con fissatore esterno	78.18.15 ↔	Riduzione aperta di frattura pluriframmentaria del metatarso con fissatore esterno
78.17.13 ↔	Riduzione aperta di frattura semplice della diafisi tibiale con fissatore esterno	78.18.99 ↔	Applicazione di fissatore esterno di tarso e metatarso (Incl. Riduzione di frattura), altro
78.17.14 ↔	Riduzione aperta di frattura semplice della tibia distale con fissatore esterno	78.19.10 ↔	Riduzione chiusa di frattura di falangi delle mani con fissatore esterno
78.17.15 ↔	Riduzione chiusa di altra frattura della tibia con fissatore esterno	78.19.11 ↔	Riduzione aperta di frattura di falangi delle mani con fissatore esterno
78.17.16 ↔	Riduzione aperta di frattura pluriframmentaria di altre parti della tibia con fissatore esterno	78.19.20 ↔	Riduzione chiusa di frattura delle ossa pelviche con fissatore esterno
78.17.20 ↔	Riduzione aperta di frattura semplice della fibula prossimale con fissatore esterno	78.19.21 ↔	Riduzione aperta di frattura dell'acetabolo mediante fissazione / transfissazione con fissatore esterno
78.17.21 ↔	Riduzione aperta di frattura pluriframmentaria della fibula prossimale con fissatore esterno	78.19.22 ↔	Riduzione aperta di frattura di altre parti delle ossa pelviche con fissatore esterno
78.17.22 ↔	Riduzione aperta di frattura semplice della diafisi della fibula con fissatore esterno	78.19.30 ↔	Riduzione chiusa di frattura di falangi dei piedi con fissatore esterno
78.17.23 ↔	Riduzione aperta di frattura pluriframmentaria della diafisi della fibula con fissatore esterno	78.19.31 ↔	Riduzione aperta di frattura di falangi dei piedi con fissatore esterno

### Procedura I13-13

84.72 †↔ Applicazione di dispositivo di fissazione esterna, sistema ad anello

### Procedura I13-14

00.9A.61 †↔	Utilizzo di impianti personalizzati fabbricati prima dell'intervento sulla base di ricostruzioni tridimensionali di immagini	79.11.21 ↔	Riduzione chiusa di altra frattura dell'omero mediante fissazione interna con tecnica mini-invasiva con palloncino
00.9A.62 †↔	Utilizzo di impianti personalizzati adattati prima dell'intervento sulla base di ricostruzioni tridimensionali di immagini	79.16.11 ↔	Riduzione chiusa di frattura della tibia prossimale mediante fissazione interna con tecnica mini-invasiva con palloncino
00.9A.63 †↔	Utilizzo di modelli personalizzati fabbricati prima dell'intervento sulla base di ricostruzioni tridimensionali di immagini per navigazione (comprende: incisione, trapanazione, posizionamento)	79.16.31 ↔	Riduzione chiusa di altra frattura della tibia mediante fissazione interna con tecnica mini-invasiva con palloncino
00.9A.64 †↔	Utilizzo di impianti personalizzati predisposti prima dell'intervento tramite immagini 3D nonché stampanti 3D	79.17.11 ↔	Riduzione chiusa di frattura del calcagno mediante fissazione interna con tecnica mini-invasiva con palloncino
79.11.11 ↔	Riduzione chiusa di frattura dell'omero prossimale mediante fissazione interna con tecnica mini-invasiva con palloncino		

**Diagnosi I13-2**

S01.83	Ferita aperta (qualsiasi parte della testa) in collegamento con traumatismo intracranico	S41.89	Danno ai tessuti molli di terzo grado su frattura o lussazione aperta del braccio
S01.86	Danno ai tessuti molli di terzo grado su frattura o lussazione chiusa della testa	S51.86	Danno ai tessuti molli di terzo grado su frattura o lussazione chiusa dell'avambraccio
S01.88	Danno ai tessuti molli di secondo grado su frattura o lussazione aperta della testa	S51.88	Danno ai tessuti molli di secondo grado su frattura o lussazione aperta dell'avambraccio
S01.89	Danno ai tessuti molli di terzo grado su frattura o lussazione aperta della testa	S51.89	Danno ai tessuti molli di terzo grado su frattura o lussazione aperta dell'avambraccio
S11.86	Danno ai tessuti molli di terzo grado su frattura o lussazione chiusa del collo	S61.86	Danno ai tessuti molli di terzo grado su frattura o lussazione chiusa del polso e della mano
S11.88	Danno ai tessuti molli di secondo grado su frattura o lussazione aperta del collo	S61.88	Danno ai tessuti molli di secondo grado su frattura o lussazione aperta del polso e della mano
S11.89	Danno ai tessuti molli di terzo grado su frattura o lussazione aperta del collo	S61.89	Danno ai tessuti molli di terzo grado su frattura o lussazione aperta del polso e della mano
S21.83	Ferita aperta (qualsiasi parte del torace) in collegamento con traumatismo intratoracico	S71.86	Danno ai tessuti molli di terzo grado su frattura o lussazione chiusa dell'anca e della coscia
S21.86	Danno ai tessuti molli di terzo grado su frattura o lussazione chiusa del torace	S71.88	Danno ai tessuti molli di secondo grado su frattura o lussazione aperta dell'anca e della coscia
S21.88	Danno ai tessuti molli di secondo grado su frattura o lussazione aperta del torace	S71.89	Danno ai tessuti molli di terzo grado su frattura o lussazione aperta dell'anca e della coscia
S21.89	Danno ai tessuti molli di terzo grado su frattura o lussazione aperta del torace	S81.86	Danno ai tessuti molli di terzo grado su frattura o lussazione chiusa della gamba
S31.83	Ferita aperta (qualsiasi parte dell'addome, dei lombi e della pelvi) in collegamento con traumatismo intraaddominale	S81.88	Danno ai tessuti molli di secondo grado su frattura o lussazione aperta della gamba
S31.86	Danno ai tessuti molli di terzo grado su frattura o lussazione chiusa della colonna lombare e della pelvi	S81.89	Danno ai tessuti molli di terzo grado su frattura o lussazione aperta della gamba
S31.88	Danno ai tessuti molli di secondo grado su frattura o lussazione aperta della colonna lombare e della pelvi	S91.86	Danno ai tessuti molli di terzo grado su frattura o lussazione chiusa del piede
S31.89	Danno ai tessuti molli di terzo grado su frattura o lussazione aperta della colonna lombare e della pelvi	S91.88	Danno ai tessuti molli di secondo grado su frattura o lussazione aperta del piede
S41.86	Danno ai tessuti molli di terzo grado su frattura o lussazione chiusa del braccio	S91.89	Danno ai tessuti molli di terzo grado su frattura o lussazione aperta del piede
S41.88	Danno ai tessuti molli di secondo grado su frattura o lussazione aperta del braccio		

**Procedura I13-3**

77.02.00 ↔	Sequestrectomia dell'omero, NAS	77.37.13 ↔	Osteotomia complessa (pluridimensionale) (con correzione assiale) della tibia
77.02.10 ↔	Sequestrectomia dell'omero, senza impianto di sistema di somministrazione farmacologica	77.37.14 ↔	Osteotomia valgizzante o varizzante della tibia
77.02.11 ↔	Sequestrectomia dell'omero, con impianto di sistema di somministrazione farmacologica	77.37.19 ↔	Altra sezione della tibia
77.02.99 ↔	Sequestrectomia dell'omero, altro	77.37.20 ↔	Osteotomia rotativa della fibula
77.12.00 ↔	Altra incisione dell'omero senza sezione, NAS	77.37.21 ↔	Corticotomia per osteogenesi distrattiva della fibula
77.12.10 ↔	Altra incisione dell'omero senza sezione, Esplorazione e trapanazione	77.37.22 ↔	Osteotomia complessa (pluridimensionale) (con correzione assiale) della fibula
77.12.11 ↔	Altra incisione dell'omero senza sezione, Rimozione di corpo estraneo	77.37.29 ↔	Altra sezione della fibula
77.12.12 ↔	Altra incisione dell'omero senza sezione, Impianto e rimozione di sistema di somministrazione farmacologica	77.37.99 ↔	Altra sezione della tibia e fibula, altro
77.12.13 ↔	Altra incisione dell'omero senza sezione, Drenaggio	77.62.00 ↔	Asportazione e distruzione locale di lesione o tessuto dell'omero, NAS
77.12.99 ↔	Altra incisione dell'omero senza sezione, altro	77.62.20 ↔	Sbrigliamento dell'omero
77.22 ↔	Osteotomia cuneiforme dell'omero	77.62.99 ↔	Asportazione e distruzione locale di lesione o tessuto dell'omero, altro
77.27.00 ↔	Osteotomia cuneiforme della tibia e fibula, NAS	77.82 ↔	Altra osteotomia parziale dell'omero
77.27.10 ↔	Osteotomia cuneiforme della tibia	77.87.00 ↔	Altra osteotomia parziale della tibia e della fibula, NAS
77.27.20 ↔	Osteotomia cuneiforme della fibula	77.87.10 ↔	Altra osteotomia parziale della tibia
77.27.99 ↔	Osteotomia cuneiforme della tibia e fibula, altro	77.87.11 ↔	Altra osteotomia parziale della fibula
77.32.00 ↔	Altra sezione dell'omero, NAS	77.87.99 ↔	Altra osteotomia parziale della tibia e della fibula, altro
77.32.10 ↔	Corticotomia per osteogenesi distrattiva dell'omero	77.92 ↔	Ostectomia totale dell'omero
77.32.11 ↔	Osteotomia complessa (pluridimensionale) (con correzione assiale) dell'omero	77.97.00 ↔	Ostectomia totale della tibia e della fibula, NAS
77.32.99 ↔	Altra sezione dell'omero, altro	77.97.10 ↔	Ostectomia totale della tibia
77.37.00 ↔	Altra sezione della tibia e fibula, NAS	77.97.11 ↔	Ostectomia totale della fibula
77.37.10 ↔	Osteotomia rotativa della tibia	77.97.99 ↔	Ostectomia totale della tibia e della fibula, altro
77.37.12 ↔	Corticotomia per osteogenesi distrattiva della tibia	78.02.11 ↔	Innesto osseo dell'omero, con peduncolo vascolare senza anastomosi microvascolare

78.02.13 ↔	Innesto osteocondrale dell'omero, autogeno e allogenico	78.47.20 ↔	Altri interventi di riparazione o plastica sulla fibula
78.07.11 ↔	Innesto osseo della tibia, con peduncolo vascolare senza anastomosi microvascolare	78.47.99 ↔	Altri interventi di riparazione o plastica su tibia e fibula, altro
78.07.13 ↔	Innesto osteocondrale della tibia, autogeno e allogenico	78.52.00 ↔	Fissazione interna dell'omero senza riduzione di frattura, NAS
78.07.21 ↔	Innesto osseo della fibula, con peduncolo vascolare senza anastomosi microvascolare	78.52.10 ↔	Revisione senza sostituzione di materiale di osteosintesi dell'omero
78.07.23 ↔	Innesto osteocondrale della fibula, autogeno e allogenico	78.52.99 ↔	Fissazione interna dell'omero senza riduzione di frattura, altro
78.12.10 ↔	Riduzione chiusa di frattura dell'omero prossimale con fissatore esterno	78.57.00 ↔	Fissazione interna di tibia e fibula senza riduzione di frattura, NAS
78.12.11 ↔	Riduzione aperta di frattura dell'omero prossimale con fissatore esterno	78.57.10 ↔	Revisione senza sostituzione di materiale di osteosintesi della tibia
78.12.90 ↔	Riduzione chiusa di altra frattura dell'omero con fissatore esterno	78.57.20 ↔	Revisione senza sostituzione di materiale di osteosintesi della fibula
78.12.91 ↔	Riduzione aperta di altra frattura dell'omero con fissatore esterno	78.57.99 ↔	Fissazione interna di tibia e fibula senza riduzione di frattura, altro
78.12.99 ↔	Applicazione di fissatore esterno dell'omero (Incl. Riduzione di frattura), altro	78.92 ↔	Inserzione di stimolatore di crescita ossea sull'omero
78.17.10 ↔	Riduzione chiusa di frattura della tibia prossimale con fissatore esterno	79.11.00 ↔	Riduzione chiusa di frattura dell'omero, con fissazione interna, NAS
78.17.11 ↔	Riduzione aperta di frattura semplice della tibia prossimale con fissatore esterno	79.11.10 ↔	Riduzione chiusa di frattura dell'omero prossimale, con fissazione interna con chiodo endomidollare / di bloccaggio o con placca angolata / condilare
78.17.12 ↔	Riduzione aperta di frattura pluriframmentaria della tibia prossimale con fissatore esterno	79.11.11 ↔	Riduzione chiusa di frattura dell'omero prossimale mediante fissazione interna con tecnica mini-invasiva con palloncino
78.17.13 ↔	Riduzione aperta di frattura semplice della diafisi tibiale con fissatore esterno	79.11.19 ↔	Riduzione chiusa di frattura dell'omero prossimale, con altra fissazione interna (es. con vite, filo, cerchiaggio dinamico, placca a stabilità angolare)
78.17.14 ↔	Riduzione aperta di frattura semplice della tibia distale con fissatore esterno	79.11.20 ↔	Riduzione chiusa di altra frattura dell'omero, con fissazione interna con chiodo endomidollare / di bloccaggio o con placca angolata / condilare
78.17.15 ↔	Riduzione chiusa di altra frattura della tibia con fissatore esterno	79.11.21 ↔	Riduzione chiusa di altra frattura dell'omero mediante fissazione interna con tecnica mini-invasiva con palloncino
78.17.16 ↔	Riduzione aperta di frattura pluriframmentaria di altre parti della tibia con fissatore esterno	79.11.29 ↔	Riduzione chiusa di altra frattura dell'omero, con altra fissazione interna (es. con vite, filo, cerchiaggio dinamico, placca a stabilità angolare)
78.17.20 ↔	Riduzione aperta di frattura semplice della fibula prossimale con fissatore esterno	79.11.99 ↔	Riduzione chiusa di frattura dell'omero, con fissazione interna, altro
78.17.21 ↔	Riduzione aperta di frattura pluriframmentaria della fibula prossimale con fissatore esterno	79.16.00 ↔	Riduzione chiusa di frattura della tibia e della fibula, con fissazione interna, NAS
78.17.22 ↔	Riduzione aperta di frattura semplice della diafisi della fibula con fissatore esterno	79.16.10 ↔	Riduzione chiusa di frattura della tibia prossimale, con fissazione interna con chiodo endomidollare
78.17.23 ↔	Riduzione aperta di frattura pluriframmentaria della diafisi della fibula con fissatore esterno	79.16.11 ↔	Riduzione chiusa di frattura della tibia prossimale mediante fissazione interna con tecnica mini-invasiva con palloncino
78.17.24 ↔	Riduzione chiusa di frattura della fibula distale con fissatore esterno	79.16.29 ↔	Riduzione chiusa di frattura della tibia distale, con altra fissazione interna (es. vite, placca, filo)
78.17.25 ↔	Riduzione aperta di frattura semplice della fibula distale con fissatore esterno	79.16.30 ↔	Riduzione chiusa di altra frattura della tibia, con fissazione interna con chiodo endomidollare
78.17.26 ↔	Riduzione aperta di frattura pluriframmentaria della fibula distale con fissatore esterno	79.16.31 ↔	Riduzione chiusa di altra frattura della tibia mediante fissazione interna con tecnica mini-invasiva con palloncino
78.17.27 ↔	Riduzione chiusa di altra frattura della fibula con fissatore esterno	79.16.39 ↔	Riduzione chiusa di altra frattura della tibia, con altra fissazione interna (es. vite, placca, filo)
78.17.99 ↔	Applicazione di fissatore esterno della tibia e della fibula (Incl. Riduzione di frattura), altro	79.16.40 ↔	Riduzione chiusa di frattura della fibula distale, con fissazione interna con chiodo endomidollare
78.22.00 ↔	Accorciamento dell'omero, NAS	79.16.49 ↔	Riduzione chiusa di frattura della fibula distale, con altra fissazione interna (es. vite, placca, filo)
78.22.10 ↔	Epifisiodesi temporanea dell'omero	79.16.50 ↔	Riduzione chiusa di altra frattura della fibula, con fissazione interna con chiodo endomidollare
78.22.11 ↔	Epifisiodesi permanente dell'omero	79.16.59 ↔	Riduzione chiusa di altra frattura della fibula, con altra fissazione interna (es. vite, placca, filo)
78.22.12 ↔	Epifisiolisi terapeutica dell'omero	79.16.99 ↔	Riduzione chiusa di frattura della tibia e della fibula, con fissazione interna, altro
78.22.99 ↔	Accorciamento dell'omero, altro	79.21.00 ↔	Riduzione aperta di frattura dell'omero senza fissazione interna, NAS
78.27.00 ↔	Accorciamento di tibia e fibula, NAS	79.21.10 ↔	Riduzione aperta di frattura dell'omero prossimale, senza fissazione interna
78.27.10 ↔	Epifisiodesi temporanea della tibia		
78.27.11 ↔	Epifisiodesi permanente della tibia		
78.27.12 ↔	Epifisiolisi terapeutica della tibia		
78.27.19 ↔	Altro accorciamento della tibia		
78.27.20 ↔	Epifisiodesi temporanea della fibula		
78.27.21 ↔	Epifisiodesi permanente della fibula		
78.27.22 ↔	Epifisiolisi terapeutica della fibula		
78.27.29 ↔	Altro accorciamento della fibula		
78.27.99 ↔	Accorciamento di tibia e fibula, altro		
78.42 ↔	Altri interventi di riparazione o plastica sull'omero		
78.47.00 ↔	Altri interventi di riparazione o plastica su tibia e fibula, NAS		
78.47.10 ↔	Altri interventi di riparazione o plastica sulla tibia		

79.21.11 ↔	Riduzione aperta di frattura della diafisi dell'omero, senza fissazione interna	79.36.72 ↔	Riduzione aperta di frattura semplice della fibula distale, con altra fissazione interna
79.21.12 ↔	Riduzione aperta di frattura dell'omero distale, senza fissazione interna	79.36.73 ↔	Riduzione aperta di frattura pluriframmentaria della fibula distale, con fissazione interna
79.21.99 ↔	Riduzione aperta di frattura dell'omero senza fissazione interna, altro	79.36.99 ↔	Riduzione aperta di frattura di tibia e fibula, con fissazione interna, altro
79.26.00 ↔	Riduzione aperta di frattura della tibia e della fibula, senza fissazione interna, NAS	79.50 ↔	Riduzione aperta di epifisiolisi in sede non specificata
79.26.10 ↔	Riduzione aperta di frattura della tibia prossimale, senza fissazione interna	79.51 ↔	Riduzione aperta di epifisiolisi dell'omero
79.26.11 ↔	Riduzione aperta di frattura della diafisi della tibia, senza fissazione interna	79.56.00 ↔	Riduzione aperta di epifisiolisi di tibia e fibula, NAS
79.26.12 ↔	Riduzione aperta di frattura della tibia distale, senza fissazione interna	79.56.10 ↔	Riduzione aperta di epifisiolisi della tibia prossimale
79.26.20 ↔	Riduzione aperta di frattura della fibula prossimale, senza fissazione interna	79.56.11 ↔	Riduzione aperta di epifisiolisi della tibia distale
79.26.21 ↔	Riduzione aperta di frattura della diafisi della fibula, senza fissazione interna	79.56.20 ↔	Riduzione aperta di epifisiolisi della fibula prossimale
79.26.22 ↔	Riduzione aperta di frattura della fibula distale, senza fissazione interna	79.56.21 ↔	Riduzione aperta di epifisiolisi della fibula distale
79.26.99 ↔	Riduzione aperta di frattura della tibia e della fibula, senza fissazione interna, altro	79.56.99 ↔	Riduzione aperta di epifisiolisi di tibia e fibula, altro
79.31.00 ↔	Riduzione aperta di frattura dell'omero con fissazione interna, NAS	79.61 ↔	Sbrigliamento di frattura esposta dell'omero
79.31.10 ↔	Riduzione aperta di frattura semplice dell'omero prossimale, con fissazione interna con chiodo endomidollare, placca a stabilità angolare o placca (angolata)	79.66 ↔	Sbrigliamento di frattura esposta della tibia e della fibula
79.31.11 ↔	Riduzione aperta di frattura semplice dell'omero prossimale, con altra fissazione interna (es. vite, filo)	80.17.10 ↔	Artrotomia artroscopica dell'articolazione talocrurale, lavaggio articolare con drenaggio
79.31.12 ↔	Riduzione aperta di frattura pluriframmentaria dell'omero prossimale, con fissazione interna	80.17.11 ↔	Artrotomia artroscopica dell'articolazione talocrurale, asportazione di corpo libero intra-articolare
79.31.20 ↔	Riduzione aperta di frattura semplice della diafisi dell'omero, con fissazione interna	80.17.12 ↔	Artrotomia artroscopica dell'articolazione talocrurale, impianto o rimozione di sistema di somministrazione farmacologica
79.31.30 ↔	Riduzione aperta di frattura semplice dell'omero distale, con fissazione interna con chiodo endomidollare, placca a stabilità angolare o placca (angolata)	80.17.20 ↔	Artrotomia dell'articolazione talocrurale, lavaggio articolare con drenaggio
79.31.31 ↔	Riduzione aperta di frattura semplice dell'omero distale, con altra fissazione interna (es. vite, filo)	80.17.21 ↔	Artrotomia dell'articolazione talocrurale, asportazione di corpo libero intra-articolare
79.31.90 ↔	Riduzione aperta di frattura pluriframmentaria di altre parti dell'omero, con fissazione interna	80.17.29 ↔	Altra artrotomia dell'articolazione talocrurale
79.31.99 ↔	Riduzione aperta di frattura dell'omero con fissazione interna, altro	80.17.30 ↔	Artrotomia artroscopica dell'articolazione subtalare, lavaggio articolare con drenaggio
79.36.00 ↔	Riduzione aperta di frattura di tibia e fibula, con fissazione interna, NAS	80.17.31 ↔	Artrotomia artroscopica dell'articolazione subtalare, asportazione di corpo libero intra-articolare
79.36.20 ↔	Riduzione aperta di frattura semplice del corpo della tibia, con fissazione interna	80.17.32 ↔	Artrotomia artroscopica dell'articolazione subtalare, impianto o rimozione di sistema di somministrazione farmacologica
79.36.30 ↔	Riduzione aperta di frattura semplice della tibia distale, con fissazione interna con chiodo endomidollare o placca a stabilità angolare	80.17.40 ↔	Artrotomia dell'articolazione subtalare, lavaggio articolare con drenaggio
79.36.31 ↔	Riduzione aperta di frattura semplice della tibia distale, con fissazione interna con altra placca	80.17.41 ↔	Artrotomia dell'articolazione subtalare, asportazione di corpo libero intra-articolare
79.36.32 ↔	Riduzione aperta di frattura semplice della tibia distale, con altra fissazione interna	80.17.49 ↔	Altra artrotomia dell'articolazione subtalare
79.36.40 ↔	Riduzione aperta di frattura pluriframmentaria di altre parti della tibia, con fissazione interna	80.17.99 ↔	Altra artrotomia della caviglia, altro
79.36.60 ↔	Riduzione aperta di frattura semplice della diafisi della fibula, con fissazione interna con chiodo endomidollare	80.47.10 ↔	Incisione di capsula articolare, legamenti o cartilagine, articolazione talocrurale
79.36.61 ↔	Riduzione aperta di frattura semplice della diafisi della fibula, con altra fissazione interna	80.47.20 ↔	Incisione di capsula articolare, legamenti o cartilagine, articolazione subtalare
79.36.62 ↔	Riduzione aperta di frattura pluriframmentaria della diafisi della fibula, con fissazione interna con placca (con stabilità angolare)	80.47.99 ↔	Incisione di capsula articolare, legamenti o cartilagine della caviglia, altro
79.36.63 ↔	Riduzione aperta di frattura pluriframmentaria della diafisi della fibula, con altra fissazione interna	81.11 ↔	Fusione della caviglia
79.36.70 ↔	Riduzione aperta di frattura semplice della fibula distale, con fissazione interna con staffe (di Blount)	81.12.10 ↔	Artrodesi dell'articolazione talocrurale e subtalare
79.36.71 ↔	Riduzione aperta di frattura semplice della fibula distale, con fissazione interna con placca	81.12.11 ↔	Artrodesi dell'articolazione talocrurale, subtalare e di Chopart
		81.12.12 ↔	Artrodesi dell'articolazione subtalare, due camere articolari
		81.12.13 ↔	Artrodesi dell'articolazione subtalare, tre camere articolari
		81.12.99 ↔	Artrodesi triplice, altro
		81.96.40 ↔	Altra riparazione articolare, Articolazione tibio-fibulare prossimale, NAS
		81.96.41 ↔	Altra riparazione articolare, Articolazione tibio-fibulare prossimale, Rifissazione di frammento osteocondrale, per via artroscopica
		81.96.42 ↔	Altra riparazione articolare, Articolazione tibio-fibulare prossimale, Rifissazione di frammento osteocondrale, chirurgica a cielo aperto
		81.96.49 ↔	Altra riparazione articolare, Articolazione tibio-fibulare prossimale, altro

- 81.96.4A ↔ Altra riparazione articolare, Articolazione tibio-fibulare prossimale, Perforazione subcondrale, per via artroscopica
- 81.96.4B ↔ Altra riparazione articolare, Articolazione tibio-fibulare prossimale, Perforazione subcondrale, chirurgica a cielo aperto
- 81.96.4C ↔ Altra riparazione articolare, articolazione tibio-fibulare prossimale, perforazione subcondrale con inserzione di impianto acellulare, per via artroscopica
- 81.96.4D ↔ Altra riparazione articolare, articolazione tibio-fibulare prossimale, perforazione subcondrale con inserzione di impianto acellulare, chirurgica a cielo aperto
- 81.9A.1D ↔ Innesto di cartilagine e impianto di colture tissutali prodotte in vitro, articolazione tibio-fibulare prossimale, per via artroscopica
- 81.9A.2D ↔ Innesto di cartilagine e impianto di colture tissutali prodotte in vitro, articolazione tibio-fibulare prossimale, chirurgica a cielo aperto

### Procedura I13-4

- 84.53.11 ↔ Impianto di sistema interno di allungamento o trasporto di ossa motorizzato

### Procedura I13-5

- 77.12.00 ↔ Altra incisione dell'omero senza sezione, NAS
- 77.12.10 ↔ Altra incisione dell'omero senza sezione, Esplorazione e trapanazione
- 77.12.11 ↔ Altra incisione dell'omero senza sezione, Rimozione di corpo estraneo
- 77.12.12 ↔ Altra incisione dell'omero senza sezione, Impianto e rimozione di sistema di somministrazione farmacologica
- 77.12.13 ↔ Altra incisione dell'omero senza sezione, Drenaggio
- 77.12.99 ↔ Altra incisione dell'omero senza sezione, altro
- 77.22 ↔ Osteotomia cuneiforme dell'omero
- 77.27.00 ↔ Osteotomia cuneiforme della tibia e fibula, NAS
- 77.27.10 ↔ Osteotomia cuneiforme della tibia
- 77.27.20 ↔ Osteotomia cuneiforme della fibula
- 77.27.99 ↔ Osteotomia cuneiforme della tibia e fibula, altro
- 77.32.10 ↔ Corticotomia per osteogenesi distrattiva dell'omero
- 77.37.00 ↔ Altra sezione della tibia e fibula, NAS
- 77.37.10 ↔ Osteotomia rotativa della tibia
- 77.37.12 ↔ Corticotomia per osteogenesi distrattiva della tibia
- 77.37.13 ↔ Osteotomia complessa (pluridimensionale) (con correzione assiale) della tibia
- 77.37.14 ↔ Osteotomia valgizzante o varizzante della tibia
- 77.37.19 ↔ Altra sezione della tibia
- 77.37.20 ↔ Osteotomia rotativa della fibula
- 77.37.21 ↔ Corticotomia per osteogenesi distrattiva della fibula
- 77.37.22 ↔ Osteotomia complessa (pluridimensionale) (con correzione assiale) della fibula
- 77.37.29 ↔ Altra sezione della fibula
- 77.37.99 ↔ Altra sezione della tibia e fibula, altro
- 77.62.00 ↔ Asportazione e distruzione locale di lesione o tessuto dell'omero, NAS
- 77.62.20 ↔ Sbrigliamento dell'omero
- 77.62.99 ↔ Asportazione e distruzione locale di lesione o tessuto dell'omero, altro
- 77.82 ↔ Altra ostectomia parziale dell'omero
- 77.87.00 ↔ Altra ostectomia parziale della tibia e della fibula, NAS
- 77.87.10 ↔ Altra ostectomia parziale della tibia
- 77.87.11 ↔ Altra ostectomia parziale della fibula
- 77.87.99 ↔ Altra ostectomia parziale della tibia e della fibula, altro
- 77.92 ↔ Ostectomia totale dell'omero
- 77.97.00 ↔ Ostectomia totale della tibia e della fibula, NAS
- 77.97.10 ↔ Ostectomia totale della tibia
- 77.97.11 ↔ Ostectomia totale della fibula
- 77.97.99 ↔ Ostectomia totale della tibia e della fibula, altro
- 78.02.11 ↔ Innesto osseo dell'omero, con peduncolo vascolare senza anastomosi microvascolare
- 78.02.13 ↔ Innesto osteocondrale dell'omero, autogeno e allogenico
- 78.07.11 ↔ Innesto osseo della tibia, con peduncolo vascolare senza anastomosi microvascolare
- 78.07.13 ↔ Innesto osteocondrale della tibia, autogeno e allogenico
- 78.07.21 ↔ Innesto osseo della fibula, con peduncolo vascolare senza anastomosi microvascolare
- 78.07.23 ↔ Innesto osteocondrale della fibula, autogeno e allogenico
- 78.12.10 ↔ Riduzione chiusa di frattura dell'omero prossimale con fissatore esterno
- 78.12.11 ↔ Riduzione aperta di frattura dell'omero prossimale con fissatore esterno
- 78.12.90 ↔ Riduzione chiusa di altra frattura dell'omero con fissatore esterno
- 78.12.91 ↔ Riduzione aperta di altra frattura dell'omero con fissatore esterno
- 78.12.99 ↔ Applicazione di fissatore esterno dell'omero (Incl. Riduzione di frattura), altro
- 78.17.10 ↔ Riduzione chiusa di frattura della tibia prossimale con fissatore esterno
- 78.17.11 ↔ Riduzione aperta di frattura semplice della tibia prossimale con fissatore esterno
- 78.17.12 ↔ Riduzione aperta di frattura pluriframmentaria della tibia prossimale con fissatore esterno
- 78.17.13 ↔ Riduzione aperta di frattura semplice della diafisi tibiale con fissatore esterno
- 78.17.14 ↔ Riduzione aperta di frattura semplice della tibia distale con fissatore esterno
- 78.17.15 ↔ Riduzione chiusa di altra frattura della tibia con fissatore esterno
- 78.17.16 ↔ Riduzione aperta di frattura pluriframmentaria di altre parti della tibia con fissatore esterno
- 78.17.20 ↔ Riduzione aperta di frattura semplice della fibula prossimale con fissatore esterno
- 78.17.21 ↔ Riduzione aperta di frattura pluriframmentaria della fibula prossimale con fissatore esterno
- 78.17.22 ↔ Riduzione aperta di frattura semplice della diafisi della fibula con fissatore esterno
- 78.17.23 ↔ Riduzione aperta di frattura pluriframmentaria della diafisi della fibula con fissatore esterno
- 78.17.24 ↔ Riduzione chiusa di frattura della fibula distale con fissatore esterno
- 78.17.25 ↔ Riduzione aperta di frattura semplice della fibula distale con fissatore esterno
- 78.17.26 ↔ Riduzione aperta di frattura pluriframmentaria della fibula distale con fissatore esterno
- 78.17.27 ↔ Riduzione chiusa di altra frattura della fibula con fissatore esterno
- 78.17.99 ↔ Applicazione di fissatore esterno della tibia e della fibula (Incl. Riduzione di frattura), altro
- 78.22.00 ↔ Accorciamento dell'omero, NAS

78.22.10 ↔	Epifisiodesi temporanea dell'omero	79.12.10 ↔	Riduzione chiusa di frattura del radio distale, con fissazione interna con filo o cerchiaggio dinamico
78.22.11 ↔	Epifisiodesi permanente dell'omero	79.12.11 ↔	Riduzione chiusa di frattura del radio distale, con fissazione interna con filo endomidollare
78.22.12 ↔	Epifisiolisi terapeutica dell'omero	79.16.00 ↔	Riduzione chiusa di frattura della tibia e della fibula, con fissazione interna, NAS
78.22.99 ↔	Accorciamento dell'omero, altro	79.16.10 ↔	Riduzione chiusa di frattura della tibia prossimale, con fissazione interna con chiodo endomidollare
78.27.00 ↔	Accorciamento di tibia e fibula, NAS	79.16.11 ↔	Riduzione chiusa di frattura della tibia prossimale mediante fissazione interna con tecnica mini-invasiva con palloncino
78.27.10 ↔	Epifisiodesi temporanea della tibia	79.16.29 ↔	Riduzione chiusa di frattura della tibia distale, con altra fissazione interna (es. vite, placca, filo)
78.27.11 ↔	Epifisiodesi permanente della tibia	79.16.30 ↔	Riduzione chiusa di altra frattura della tibia, con fissazione interna con chiodo endomidollare
78.27.12 ↔	Epifisiolisi terapeutica della tibia	79.16.31 ↔	Riduzione chiusa di altra frattura della tibia mediante fissazione interna con tecnica mini-invasiva con palloncino
78.27.19 ↔	Altro accorciamento della tibia	79.16.39 ↔	Riduzione chiusa di altra frattura della tibia, con altra fissazione interna (es. vite, placca, filo)
78.27.20 ↔	Epifisiodesi temporanea della fibula	79.16.40 ↔	Riduzione chiusa di frattura della fibula distale, con fissazione interna con chiodo endomidollare
78.27.21 ↔	Epifisiodesi permanente della fibula	79.16.49 ↔	Riduzione chiusa di frattura della fibula distale, con altra fissazione interna (es. vite, placca, filo)
78.27.22 ↔	Epifisiolisi terapeutica della fibula	79.16.50 ↔	Riduzione chiusa di altra frattura della fibula, con fissazione interna con chiodo endomidollare
78.27.29 ↔	Altro accorciamento della fibula	79.16.59 ↔	Riduzione chiusa di altra frattura della fibula, con altra fissazione interna (es. vite, placca, filo)
78.27.99 ↔	Accorciamento di tibia e fibula, altro	79.16.99 ↔	Riduzione chiusa di frattura della tibia e della fibula, con fissazione interna, altro
78.42 ↔	Altri interventi di riparazione o plastica sull'omero	79.21.00 ↔	Riduzione aperta di frattura dell'omero senza fissazione interna, NAS
78.47.00 ↔	Altri interventi di riparazione o plastica su tibia e fibula, NAS	79.21.10 ↔	Riduzione aperta di frattura dell'omero prossimale, senza fissazione interna
78.47.10 ↔	Altri interventi di riparazione o plastica sulla tibia	79.21.11 ↔	Riduzione aperta di frattura della diafisi dell'omero, senza fissazione interna
78.47.20 ↔	Altri interventi di riparazione o plastica sulla fibula	79.21.12 ↔	Riduzione aperta di frattura dell'omero distale, senza fissazione interna
78.47.99 ↔	Altri interventi di riparazione o plastica su tibia e fibula, altro	79.21.99 ↔	Riduzione aperta di frattura dell'omero senza fissazione interna, altro
78.52.00 ↔	Fissazione interna dell'omero senza riduzione di frattura, NAS	79.26.00 ↔	Riduzione aperta di frattura della tibia e della fibula, senza fissazione interna, NAS
78.52.10 ↔	Revisione senza sostituzione di materiale di osteosintesi dell'omero	79.26.10 ↔	Riduzione aperta di frattura della tibia prossimale, senza fissazione interna
78.52.99 ↔	Fissazione interna dell'omero senza riduzione di frattura, altro	79.26.11 ↔	Riduzione aperta di frattura della diafisi della tibia, senza fissazione interna
78.57.00 ↔	Fissazione interna di tibia e fibula senza riduzione di frattura, NAS	79.26.12 ↔	Riduzione aperta di frattura della tibia distale, senza fissazione interna
78.57.10 ↔	Revisione senza sostituzione di materiale di osteosintesi della tibia	79.26.20 ↔	Riduzione aperta di frattura della fibula prossimale, senza fissazione interna
78.57.20 ↔	Revisione senza sostituzione di materiale di osteosintesi della fibula	79.26.21 ↔	Riduzione aperta di frattura della diafisi della fibula, senza fissazione interna
78.57.99 ↔	Fissazione interna di tibia e fibula senza riduzione di frattura, altro	79.26.22 ↔	Riduzione aperta di frattura della fibula distale, senza fissazione interna
78.62.01 ↔	Rimozione di dispositivo impiantato dall'omero: filo (endomidollare), vite, cerchiaggio dinamico, placca (con stabilità angolare), placca angolata / condilare, chiodo endomidollare, chiodo di bloccaggio, chiodo di trasfissione, fissatore esterno, fissatore circolare, staffe (di Blount)	79.26.99 ↔	Riduzione aperta di frattura della tibia e della fibula, senza fissazione interna, altro
78.62.02 ↔	Rimozione di dispositivo impiantato dall'omero: vite di compressione dinamica, chiodo endomidollare con componente articolare	79.31.00 ↔	Riduzione aperta di frattura dell'omero con fissazione interna, NAS
78.62.05 ↔	Rimozione di dispositivo impiantato dall'omero, Rimozione di sostituto osseo (parziale) dall'omero	79.31.10 ↔	Riduzione aperta di frattura semplice dell'omero prossimale, con fissazione interna con chiodo endomidollare, placca a stabilità angolare o placca (angolata)
78.62.08 ↔	Rimozione di dispositivo impiantato dall'omero, altro materiale di osteosintesi	79.31.11 ↔	Riduzione aperta di frattura semplice dell'omero prossimale, con altra fissazione interna (es. vite, filo)
79.11.00 ↔	Riduzione chiusa di frattura dell'omero, con fissazione interna, NAS	79.31.12 ↔	Riduzione aperta di frattura pluriframmentaria dell'omero prossimale, con fissazione interna
79.11.10 ↔	Riduzione chiusa di frattura dell'omero prossimale, con fissazione interna con chiodo endomidollare / di bloccaggio o con placca angolata / condilare	79.31.20 ↔	Riduzione aperta di frattura semplice della diafisi dell'omero, con fissazione interna
79.11.11 ↔	Riduzione chiusa di frattura dell'omero prossimale mediante fissazione interna con tecnica mini-invasiva con palloncino		
79.11.19 ↔	Riduzione chiusa di frattura dell'omero prossimale, con altra fissazione interna (es. con vite, filo, cerchiaggio dinamico, placca a stabilità angolare)		
79.11.20 ↔	Riduzione chiusa di altra frattura dell'omero, con fissazione interna con chiodo endomidollare / di bloccaggio o con placca angolata / condilare		
79.11.21 ↔	Riduzione chiusa di altra frattura dell'omero mediante fissazione interna con tecnica mini-invasiva con palloncino		
79.11.29 ↔	Riduzione chiusa di altra frattura dell'omero, con altra fissazione interna (es. con vite, filo, cerchiaggio dinamico, placca a stabilità angolare)		
79.11.99 ↔	Riduzione chiusa di frattura dell'omero, con fissazione interna, altro		

79.31.30 ↔	Riduzione aperta di frattura semplice dell'omero distale, con fissazione interna con chiodo endomidollare, placca a stabilità angolare o placca (angolata)	79.36.61 ↔	Riduzione aperta di frattura semplice della diafisi della fibula, con altra fissazione interna
79.31.31 ↔	Riduzione aperta di frattura semplice dell'omero distale, con altra fissazione interna (es. vite, filo)	79.36.62 ↔	Riduzione aperta di frattura pluriframmentaria della diafisi della fibula, con fissazione interna con placca (con stabilità angolare)
79.31.90 ↔	Riduzione aperta di frattura pluriframmentaria di altre parti dell'omero, con fissazione interna	79.36.63 ↔	Riduzione aperta di frattura pluriframmentaria della diafisi della fibula, con altra fissazione interna
79.31.99 ↔	Riduzione aperta di frattura dell'omero con fissazione interna, altro	79.36.70 ↔	Riduzione aperta di frattura semplice della fibula distale, con fissazione interna con staffe (di Blount)
79.36.10 ↔	Riduzione aperta di frattura semplice della tibia prossimale, con fissazione interna con staffe (di Blount) o chiodo endomidollare	79.36.71 ↔	Riduzione aperta di frattura semplice della fibula distale, con fissazione interna con placca
79.36.11 ↔	Riduzione aperta di frattura semplice della tibia prossimale, con fissazione interna con vite	79.36.72 ↔	Riduzione aperta di frattura semplice della fibula distale, con altra fissazione interna
79.36.12 ↔	Riduzione aperta di frattura semplice della tibia prossimale, con altra fissazione interna	79.36.73 ↔	Riduzione aperta di frattura pluriframmentaria della fibula distale, con fissazione interna
79.36.13 ↔	Riduzione aperta di frattura pluriframmentaria della tibia prossimale, con fissazione interna con staffe (di Blount)	79.36.99 ↔	Riduzione aperta di frattura di tibia e fibula, con fissazione interna, altro
79.36.14 ↔	Riduzione aperta di frattura pluriframmentaria della tibia prossimale, con altra fissazione interna	79.50 ↔	Riduzione aperta di epifisiolisi in sede non specificata
79.36.20 ↔	Riduzione aperta di frattura semplice del corpo della tibia, con fissazione interna	79.51 ↔	Riduzione aperta di epifisiolisi dell'omero
79.36.30 ↔	Riduzione aperta di frattura semplice della tibia distale, con fissazione interna con chiodo endomidollare o placca a stabilità angolare	79.56.00 ↔	Riduzione aperta di epifisiolisi di tibia e fibula, NAS
79.36.31 ↔	Riduzione aperta di frattura semplice della tibia distale, con fissazione interna con altra placca	79.56.10 ↔	Riduzione aperta di epifisiolisi della tibia prossimale
79.36.32 ↔	Riduzione aperta di frattura semplice della tibia distale, con altra fissazione interna	79.56.11 ↔	Riduzione aperta di epifisiolisi della tibia distale
79.36.40 ↔	Riduzione aperta di frattura pluriframmentaria di altre parti della tibia, con fissazione interna	79.56.20 ↔	Riduzione aperta di epifisiolisi della fibula prossimale
79.36.50 ↔	Riduzione aperta di frattura semplice della fibula prossimale, con fissazione interna	79.56.21 ↔	Riduzione aperta di epifisiolisi della fibula distale
79.36.51 ↔	Riduzione aperta di frattura pluriframmentaria della fibula prossimale, con fissazione interna	79.56.99 ↔	Riduzione aperta di epifisiolisi di tibia e fibula, altro
79.36.60 ↔	Riduzione aperta di frattura semplice della diafisi della fibula, con fissazione interna con chiodo endomidollare	79.61 ↔	Sbrigliamento di frattura esposta dell'omero
		79.66 ↔	Sbrigliamento di frattura esposta della tibia e della fibula
		81.11 ↔	Fusione della caviglia
		81.12.10 ↔	Artrodesi dell'articolazione talocrurale e subtalare
		81.12.11 ↔	Artrodesi dell'articolazione talocrurale, subtalare e di Chopart
		81.12.12 ↔	Artrodesi dell'articolazione subtalare, due camere articolari
		81.12.13 ↔	Artrodesi dell'articolazione subtalare, tre camere articolari
		81.12.99 ↔	Artrodesi triplice, altro

### Procedura I13-6

04.03.00 ↔	Sezione o compressione mirata di altri nervi cranici e periferici, NAS	04.04.99 ↔	Altra incisione dei nervi cranici e periferici, altro
04.03.10 ↔	Sezione o compressione mirata del nervo vestibolo-cocleare	04.06.00 ↔	Altre gangliectomie di nervi cranici o periferici, NAS
04.03.11 ↔	Sezione o compressione mirata del tratto intracranico di altri nervi cranici e gangli	04.06.10 ↔	Gangliectomia di gangli intracranici
04.03.20 ↔	Sezione o compressione mirata di nervi cranici nel tratto extracranico	04.06.20 ↔	Gangliectomia di altri gangli periferici
04.03.30 ↔	Sezione o compressione mirata del plesso brachiale	04.06.99 ↔	Altra gangliectomia di gangli cranici o periferici, altro
04.03.31 ↔	Sezione o compressione mirata di nervi della spalla	04.07.00 ↔	Altra resezione o asportazione di nervi cranici e periferici, NAS
04.03.32 ↔	Sezione o compressione mirata di nervi del braccio e della mano	04.07.10 ↔	Resezione di nervi per innesto
04.03.33 ↔	Sezione o compressione mirata di nervi del tronco e delle estremità inferiori	04.07.11 ↔	Rimozione di innesto di nervo
04.03.99 ↔	Sezione o compressione mirata di altri nervi cranici e periferici, altro	04.07.20 ↔	Altra resezione o asportazione di nervi intracranici
04.04.00 ↔	Altra incisione dei nervi cranici e periferici, NAS	04.07.30 ↔	Altra resezione o asportazione del tratto extracranico di nervi cranici
04.04.10 ↔	Altra incisione del nervo vestibolo-cocleare	04.07.40 ↔	Altra resezione o asportazione del plesso brachiale
04.04.11 ↔	Altra incisione del tratto intracranico di altri nervi cranici e gangli	04.07.41 ↔	Altra resezione o asportazione di nervi della spalla
04.04.20 ↔	Altra incisione del tratto extracranico di nervi cranici	04.07.42 ↔	Altra resezione o asportazione di nervi del braccio e della mano
04.04.30 ↔	Altra incisione del plesso brachiale	04.07.43 ↔	Altra resezione o asportazione di nervi del tronco e delle estremità inferiori
04.04.31 ↔	Altra incisione di nervi della spalla	04.07.99 ↔	Altra resezione o asportazione di nervi cranici e periferici, altro
04.04.32 ↔	Altra incisione di nervi del braccio e della mano	04.08.00 ↔	Fenestrazione della guaina del nervo ottico, NAS
04.04.33 ↔	Altra incisione di nervi del tronco e delle estremità inferiori	04.08.10 ↔	Altri interventi sul nervo ottico
		04.08.99 ↔	Fenestrazione della guaina del nervo ottico, altro
		04.2X.00 ↔	Distruzione di nervi cranici e periferici e di gangli, NAS

04.2X.10 ↔	Distruzione del tratto intracranico di nervi e gangli cranici	04.42.10 ↔	Altra decompressione di nervi cranici, intracranica
04.2X.20 ↔	Distruzione del tratto extracranico di nervi cranici	04.42.20 ↔	Altra decompressione di nervi cranici, extracranica
04.2X.30 ↔	Distruzione del plesso brachiale	04.42.99 ↔	Altra decompressione di nervi cranici, altro
04.2X.31 ↔	Distruzione di nervi della spalla	04.43.00 ↔	Liberazione del tunnel carpale, NAS
04.2X.32 ↔	Distruzione di nervi del braccio e della mano	04.43.10 ↔	Liberazione del tunnel carpale, per via endoscopica
04.2X.33 ↔	Distruzione di nervi del tronco e del plesso lombosacrale	04.43.99 ↔	Liberazione del tunnel carpale, altro
04.2X.34 ↔	Distruzione di nervi della gamba e del piede	04.44 ↔	Liberazione del tunnel tarsale
04.2X.39 ↔	Distruzione di altri nervi o gangli periferici	04.49.00 ↔	Altre decompressioni di nervi periferici o di gangli o separazione di aderenze, NAS
04.2X.99 ↔	Distruzione di nervi cranici e periferici e di gangli, altro	04.49.10 ↔	Altra decompressione o separazione di aderenze del plesso brachiale
04.3X.00 ↔	Suture di nervi cranici e periferici, NAS	04.49.11 ↔	Altra decompressione o separazione di aderenze di nervi della spalla
04.3X.10 ↔	Sutura epineurale del tratto extracranico di nervi cranici, primaria	04.49.12 ↔	Altra decompressione o separazione di aderenze di nervi del braccio
04.3X.11 ↔	Sutura epineurale del plesso brachiale, primaria	04.49.13 ↔	Altra decompressione o separazione di aderenze di nervi della mano
04.3X.12 ↔	Sutura epineurale di nervi della spalla, primaria	04.49.14 ↔	Altra decompressione o separazione di aderenze del plesso lombosacrale, inguine e pavimento pelvico
04.3X.13 ↔	Sutura epineurale di nervi del braccio, primaria	04.49.15 ↔	Altra decompressione o separazione di aderenze di nervi della gamba
04.3X.14 ↔	Sutura epineurale di nervi della mano, primaria	04.49.16 ↔	Altra decompressione o separazione di aderenze di nervi del piede
04.3X.15 ↔	Sutura epineurale di nervi del tronco, primaria	04.49.99 ↔	Altra decompressione o separazione di aderenze di altri nervi periferici o gangli
04.3X.16 ↔	Sutura epineurale di nervi della gamba (incl. plesso lombosacrale, inguine, pavimento pelvico), primaria	04.51.00 ↔	Innesto di nervi cranici o periferici, NAS
04.3X.17 ↔	Sutura epineurale di nervi del piede, primaria	04.51.09 ↔	Innesto di nervi cranici o periferici, altro
04.3X.19 ↔	Sutura epineurale di altri nervi cranici o periferici, primaria	04.51.10 ↔	Innesto del tratto extracranico di nervi cranici
04.3X.20 ↔	Sutura epineurale del tratto extracranico di nervi cranici, secondaria	04.51.11 ↔	Innesto del plesso brachiale e di nervi della spalla
04.3X.21 ↔	Sutura epineurale del plesso brachiale, secondaria	04.51.12 ↔	Innesto di nervi del braccio e della mano
04.3X.22 ↔	Sutura epineurale di nervi della spalla, secondaria	04.51.13 ↔	Innesto di nervi del tronco e delle estremità inferiori
04.3X.23 ↔	Sutura epineurale di nervi del braccio, secondaria	04.51.19 ↔	Innesto di altri nervi cranici o periferici
04.3X.24 ↔	Sutura epineurale di nervi della mano, secondaria	04.6X.00 ↔	Trasposizione di nervi cranici e periferici, NAS
04.3X.25 ↔	Sutura epineurale di nervi del tronco, secondaria	04.6X.10 ↔	Trasposizione del tratto extracranico di nervi cranici con sutura epineurale primaria
04.3X.26 ↔	Sutura epineurale di nervi della gamba (incl. plesso lombosacrale, inguine, pavimento pelvico), secondaria	04.6X.11 ↔	Trasposizione del tratto extracranico di nervi cranici con sutura epineurale secondaria
04.3X.27 ↔	Sutura epineurale di nervi del piede, secondaria	04.6X.12 ↔	Trasposizione del tratto extracranico di nervi cranici con sutura interfascicolare primaria e secondaria
04.3X.29 ↔	Sutura epineurale di altri nervi cranici o periferici, secondaria	04.6X.20 ↔	Trasposizione del plesso brachiale con sutura epineurale primaria
04.3X.30 ↔	Sutura interfascicolare del tratto extracranico di nervi cranici, primaria	04.6X.21 ↔	Trasposizione del plesso brachiale con sutura epineurale secondaria
04.3X.31 ↔	Sutura interfascicolare del plesso brachiale, primaria	04.6X.22 ↔	Trasposizione del plesso brachiale con sutura interfascicolare primaria
04.3X.32 ↔	Sutura interfascicolare di nervi della spalla, primaria	04.6X.23 ↔	Trasposizione del plesso brachiale con sutura interfascicolare secondaria
04.3X.33 ↔	Sutura interfascicolare di nervi del braccio, primaria	04.6X.30 ↔	Trasposizione di nervi della spalla con sutura epineurale primaria e secondaria
04.3X.34 ↔	Sutura interfascicolare di nervi della mano, primaria	04.6X.31 ↔	Trasposizione di nervi della spalla con sutura interfascicolare primaria e secondaria
04.3X.35 ↔	Sutura interfascicolare di nervi del tronco, primaria	04.6X.40 ↔	Trasposizione di nervi del braccio con sutura epineurale primaria
04.3X.36 ↔	Sutura interfascicolare di nervi della gamba (incl. plesso lombosacrale, inguine, pavimento pelvico), primaria	04.6X.41 ↔	Trasposizione di nervi del braccio con sutura epineurale secondaria
04.3X.37 ↔	Sutura interfascicolare di nervi del piede, primaria	04.6X.42 ↔	Trasposizione di nervi del braccio con sutura interfascicolare primaria
04.3X.39 ↔	Sutura interfascicolare di altri nervi cranici e periferici, primaria	04.6X.43 ↔	Trasposizione di nervi del braccio con sutura interfascicolare secondaria
04.3X.40 ↔	Sutura interfascicolare del tratto extracranico di nervi cranici, secondaria	04.6X.50 ↔	Trasposizione di nervi del tronco e delle estremità inferiori con sutura epineurale primaria e secondaria
04.3X.41 ↔	Sutura interfascicolare del plesso brachiale, secondaria	04.6X.51 ↔	Trasposizione di nervi del tronco e delle estremità inferiori con sutura interfascicolare primaria e secondaria
04.3X.42 ↔	Sutura interfascicolare di nervi della spalla, secondaria	04.6X.60 ↔	Trasposizione di nervi della mano con sutura interfascicolare primaria e secondaria
04.3X.43 ↔	Sutura interfascicolare di nervi del braccio, secondaria	04.6X.70 ↔	Trasposizione con neurolisi e decompressione del tratto extracranico di nervi cranici
04.3X.44 ↔	Sutura interfascicolare di nervi della mano, secondaria	04.6X.71 ↔	Trasposizione con neurolisi e decompressione del plesso brachiale o di nervi della spalla
04.3X.45 ↔	Sutura interfascicolare di nervi del tronco, secondaria		
04.3X.46 ↔	Sutura interfascicolare di nervi della gamba (incl. plesso lombosacrale, inguine, pavimento pelvico), secondaria		
04.3X.47 ↔	Sutura interfascicolare di nervi del piede, secondaria		
04.3X.49 ↔	Sutura interfascicolare di altri nervi cranici e periferici, secondaria		
04.3X.99 ↔	Suture di nervi cranici e periferici, altro		
04.42.00 ↔	Altra decompressione di nervi cranici, NAS		



04.6X.72 ↔	Trasposizione con neurolisi e decompressione di nervi del braccio	04.94.14 ↔	Revisione senza sostituzione di elettrodo(i) di neurostimolatore periferico, elettrodo piatto, sistema a più elettrodi
04.6X.73 ↔	Trasposizione con neurolisi e decompressione di nervi della mano	04.94.15 ↔	Revisione senza sostituzione di elettrodo stimolatore del nervo vago
04.6X.74 ↔	Trasposizione con neurolisi e decompressione di nervi del tronco e delle estremità inferiori	04.94.99 ↔	Revisione senza sostituzione di elettrodo(i) di neurostimolatore periferico, altro
04.6X.75 ↔	Trasposizione di altri nervi cranici e periferici	04.99.00 ↔	Altri interventi sui nervi cranici e periferici, NAS
04.6X.99 ↔	Trasposizione di nervi cranici e periferici, altro	04.99.10 ↔	Impianto o sostituzione di neuroprotesi periferica
04.71 ↔	Anastomosi ipoglosso-facciale	04.99.11 ↔	Revisione senza sostituzione di neuroprotesi periferica
04.72 ↔	Anastomosi accessorio-facciale	04.99.12 ↔	Rimozione di neuroprotesi periferica
04.73 ↔	Anastomosi accessorio-ipoglosso	04.99.99 ↔	Altri interventi sui nervi cranici e periferici, altro
04.74.00 ↔	Altre anastomosi di nervi cranici o periferici, NAS	05.0 ↔	Sezione di nervo o ganglio simpatico
04.74.10 ↔	Anastomosi fascio-fasciale di nervo	05.21 ↔	Gangliectomia sfenopalatina
04.74.11 ↔	Anastomosi intercosto-fascicolare di nervo	05.22 ↔	Simpatectomia cervicale
04.74.99 ↔	Altre anastomosi di nervi cranici o periferici, altro	05.23 ↔	Simpatectomia lombare
04.75 ↔	Revisione di pregressa ricostruzione di nervi cranici e periferici	05.24 ↔	Simpatectomia presacrale
04.76 ↔	Riparazione di lesioni traumatiche di vecchia data di nervi cranici e periferici	05.25 ↔	Simpatectomia periarteriosa
04.79.09 ↔	Altra neuroplastica, altro	05.26 ↔	Simpatectomia toracica
04.79.10 ↔	Innesto nonché trasposizione del tratto extracranico di nervi cranici con sutura epineurale	05.29 ↔	Altre simpatectomie e gangliectomie
04.79.11 ↔	Innesto nonché trasposizione del plesso brachiale con sutura epineurale	05.81 ↔	Riparazione di nervo o ganglio simpatico
04.79.12 ↔	Innesto nonché trasposizione di nervi della spalla con sutura epineurale	05.89 ↔	Altri interventi su nervi o gangli simpatici
04.79.13 ↔	Innesto nonché trasposizione di nervi del braccio e della mano con sutura epineurale	29.92 ↔	Sezione del nervo glossofaringeo
04.79.14 ↔	Innesto nonché trasposizione di nervi del tronco e delle estremità inferiori con sutura epineurale	31.91 ↔	Sezione del nervo laringeo
04.79.19 ↔	Innesto nonché trasposizione del tratto extracranico di nervi cranici con sutura epineurale, altro	33.31 ↔	Distruzione del nervo frenico per collassamento del polmone
04.79.20 ↔	Innesto nonché trasposizione di nervo con sutura interfascicolare	78.02.11 ↔	Innesto osseo dell'omero, con peduncolo vascolare senza anastomosi microvascolare
04.79.21 ↔	Innesto nonché trasposizione del tratto extracranico di nervi cranici con sutura interfascicolare	78.02.13 ↔	Innesto osteocondrale dell'omero, autogeno e allogenico
04.79.22 ↔	Innesto nonché trasposizione del plesso brachiale con sutura interfascicolare	78.07.11 ↔	Innesto osseo della tibia, con peduncolo vascolare senza anastomosi microvascolare
04.79.23 ↔	Innesto nonché trasposizione di nervi della spalla con sutura interfascicolare	78.07.13 ↔	Innesto osteocondrale della tibia, autogeno e allogenico
04.79.24 ↔	Innesto nonché trasposizione di nervi del braccio e della mano con sutura interfascicolare	78.07.21 ↔	Innesto osseo della fibula, con peduncolo vascolare senza anastomosi microvascolare
04.79.25 ↔	Innesto nonché trasposizione di nervi del tronco e delle estremità inferiore con sutura interfascicolare	78.07.23 ↔	Innesto osteocondrale della fibula, autogeno e allogenico
04.79.29 ↔	Innesto nonché trasposizione di nervo con sutura interfascicolare, altro	81.82.46 ↔	Ricostruzione plastica della cuffia dei rotatori, trasferimento di tendine del muscolo gran dorsale
04.93.10 ↔	Rimozione di elettrodo(i) di neurostimolatore periferico, elettrodo cilindrico, sistema a elettrodo singolo	81.82.47 ↔	Ricostruzione plastica della cuffia dei rotatori, trasferimento di tendine del muscolo gran pettorale
04.93.11 ↔	Rimozione di elettrodo(i) di neurostimolatore periferico, elettrodo cilindrico, sistema a più elettrodi	83.43.10 ↔	Prelievo di lembo miocutaneo per innesto
04.93.20 ↔	Rimozione di elettrodo(i) di neurostimolatore periferico, elettrodo piatto, sistema a elettrodo singolo	83.43.11 ↔	Prelievo di lembo osteomiocutaneo o osteofasciocutaneo per innesto
04.93.21 ↔	Rimozione di elettrodo(i) di neurostimolatore periferico, elettrodo piatto, sistema a più elettrodi	83.43.99 ↔	Asportazione di muscoli o fasce per innesto, altro
04.93.40 ↔	Rimozione di elettrodo del nervo vago	83.71.10 ↔	Avanzamento di tendini, Testa e collo
04.93.99 ↔	Rimozione di elettrodo(i) di neurostimolatore periferico, altro	83.71.11 ↔	Avanzamento di tendini, Spalla e ascella
04.94.11 ↔	Revisione senza sostituzione di elettrodo(i) di neurostimolatore periferico, elettrodo cilindrico, sistema a elettrodo singolo	83.71.12 ↔	Avanzamento di tendini, Braccio e gomito
04.94.12 ↔	Revisione senza sostituzione di elettrodo(i) di neurostimolatore periferico, elettrodo cilindrico, sistema a più elettrodi	83.71.13 ↔	Avanzamento di tendini, Avambraccio
04.94.13 ↔	Revisione senza sostituzione di elettrodo(i) di neurostimolatore periferico, elettrodo piatto, sistema a elettrodo singolo	83.71.14 ↔	Avanzamento di tendini, Parete toracica, addome e dorso
		83.71.15 ↔	Avanzamento di tendini, Regione inguinale e genitale e natiche
		83.71.16 ↔	Avanzamento di tendini, Estremità inferiore
		83.71.19 ↔	Avanzamento di tendini, Altra localizzazione
		83.71.99 ↔	Avanzamento di tendini, altro
		83.76.10 ↔	Altra trasposizione di tendini, Testa e collo
		83.76.11 ↔	Altra trasposizione di tendini, Spalla e ascella
		83.76.12 ↔	Altra trasposizione di tendini, Braccio e gomito
		83.76.13 ↔	Altra trasposizione di tendini, Avambraccio
		83.76.14 ↔	Altra trasposizione di tendini, Parete toracica e dorso
		83.76.15 ↔	Altra trasposizione di tendini, Regione inguinale e genitale e natiche
		83.76.16 ↔	Altra trasposizione di tendini, Estremità inferiore
		83.76.19 ↔	Altra trasposizione di tendini, Altra localizzazione
		83.78.10 ↔	Trasferimento di tendini, Testa e collo
		83.78.11 ↔	Trasferimento di tendini, Spalla e ascella
		83.78.12 ↔	Trasferimento di tendini, Braccio e gomito

83.78.13 ↔	Trasferimento di tendini, Avambraccio	83.82.22 ↔	Innesto di lembo muscolare o fasciale locale, Braccio e gomito
83.78.14 ↔	Trasferimento di tendini, Parete toracica, addome e dorso	83.82.23 ↔	Innesto di lembo muscolare o fasciale locale, Avambraccio
83.78.15 ↔	Trasferimento di tendini, Regione inguinale e genitale e natiche	83.82.24 ↔	Innesto di lembo muscolare o fasciale locale, Parete toracica, addome e dorso
83.78.16 ↔	Trasferimento di tendini, Estremità inferiore	83.82.25 ↔	Innesto di lembo muscolare o fasciale locale, Regione inguinale e genitale e natiche
83.78.19 ↔	Trasferimento di tendini, Altra localizzazione	83.82.26 ↔	Innesto di lembo muscolare o fasciale locale, Estremità inferiore
83.79 ↔	Altra trasposizione di muscoli	83.82.29 ↔	Innesto di lembo muscolare o fasciale locale, Altra localizzazione
83.81.10 ↔	Innesto tendineo, Testa e collo	83.82.30 ↔	Innesto di lembo osteomiocutaneo o osteofasciocutaneo, Testa e collo
83.81.11 ↔	Innesto tendineo, Spalla e ascella	83.82.31 ↔	Innesto di lembo osteomiocutaneo o osteofasciocutaneo, Spalla e ascella
83.81.12 ↔	Innesto tendineo, Braccio e gomito	83.82.32 ↔	Innesto di lembo osteomiocutaneo o osteofasciocutaneo, Braccio e gomito
83.81.13 ↔	Innesto tendineo, Avambraccio	83.82.33 ↔	Innesto di lembo osteomiocutaneo o osteofasciocutaneo, Avambraccio
83.81.14 ↔	Innesto tendineo, Parete toracica, addome e dorso	83.82.34 ↔	Innesto di lembo osteomiocutaneo o osteofasciocutaneo, Parete toracica, addome e dorso
83.81.15 ↔	Innesto tendineo, Regione inguinale e genitale e natiche	83.82.35 ↔	Innesto di lembo osteomiocutaneo o osteofasciocutaneo, Regione inguinale e genitale e natiche
83.81.16 ↔	Innesto tendineo, Estremità inferiore	83.82.36 ↔	Innesto di lembo osteomiocutaneo o osteofasciocutaneo, Estremità inferiore
83.81.19 ↔	Innesto tendineo, Altra localizzazione	83.82.39 ↔	Innesto di lembo osteomiocutaneo o osteofasciocutaneo, Altra localizzazione
83.82.10 ↔	Innesto di fascia, Testa e collo		
83.82.11 ↔	Innesto di fascia, Spalla e ascella		
83.82.12 ↔	Innesto di fascia, Braccio e gomito		
83.82.13 ↔	Innesto di fascia, Avambraccio		
83.82.14 ↔	Innesto di fascia, Parete toracica, addome e dorso		
83.82.15 ↔	Innesto di fascia, Regione inguinale e genitale e natiche		
83.82.16 ↔	Innesto di fascia, Estremità inferiore		
83.82.19 ↔	Innesto di fascia, Altra localizzazione		
83.82.20 ↔	Innesto di lembo muscolare o fasciale locale, Testa e collo		
83.82.21 ↔	Innesto di lembo muscolare o fasciale locale, Spalla e ascella		

### Procedura I13-7

78.12.90 ↔	Riduzione chiusa di altra frattura dell'omero con fissatore esterno	79.21.10 ↔	Riduzione aperta di frattura dell'omero prossimale, senza fissazione interna
78.12.91 ↔	Riduzione aperta di altra frattura dell'omero con fissatore esterno	79.21.11 ↔	Riduzione aperta di frattura della diafisi dell'omero, senza fissazione interna
78.12.99 ↔	Applicazione di fissatore esterno dell'omero (Incl. Riduzione di frattura), altro	79.21.12 ↔	Riduzione aperta di frattura dell'omero distale, senza fissazione interna
79.11.00 ↔	Riduzione chiusa di frattura dell'omero, con fissazione interna, NAS	79.21.99 ↔	Riduzione aperta di frattura dell'omero senza fissazione interna, altro
79.11.10 ↔	Riduzione chiusa di frattura dell'omero prossimale, con fissazione interna con chiodo endomidollare / di bloccaggio o con placca angolata / condilare	79.31.00 ↔	Riduzione aperta di frattura dell'omero con fissazione interna, NAS
79.11.11 ↔	Riduzione chiusa di frattura dell'omero prossimale mediante fissazione interna con tecnica mini-invasiva con palloncino	79.31.10 ↔	Riduzione aperta di frattura semplice dell'omero prossimale, con fissazione interna con chiodo endomidollare, placca a stabilità angolare o placca (angolata)
79.11.19 ↔	Riduzione chiusa di frattura dell'omero prossimale, con altra fissazione interna (es. con vite, filo, cerchiaggio dinamico, placca a stabilità angolare)	79.31.11 ↔	Riduzione aperta di frattura semplice dell'omero prossimale, con altra fissazione interna (es. vite, filo)
79.11.20 ↔	Riduzione chiusa di altra frattura dell'omero, con fissazione interna con chiodo endomidollare / di bloccaggio o con placca angolata / condilare	79.31.12 ↔	Riduzione aperta di frattura pluriframmentaria dell'omero prossimale, con fissazione interna
79.11.21 ↔	Riduzione chiusa di altra frattura dell'omero mediante fissazione interna con tecnica mini-invasiva con palloncino	79.31.20 ↔	Riduzione aperta di frattura semplice della diafisi dell'omero, con fissazione interna
79.11.29 ↔	Riduzione chiusa di altra frattura dell'omero, con altra fissazione interna (es. con vite, filo, cerchiaggio dinamico, placca a stabilità angolare)	79.31.30 ↔	Riduzione aperta di frattura semplice dell'omero distale, con fissazione interna con chiodo endomidollare, placca a stabilità angolare o placca (angolata)
79.11.99 ↔	Riduzione chiusa di frattura dell'omero, con fissazione interna, altro	79.31.31 ↔	Riduzione aperta di frattura semplice dell'omero distale, con altra fissazione interna (es. vite, filo)
79.21.00 ↔	Riduzione aperta di frattura dell'omero senza fissazione interna, NAS	79.31.90 ↔	Riduzione aperta di frattura pluriframmentaria di altre parti dell'omero, con fissazione interna
		79.31.99 ↔	Riduzione aperta di frattura dell'omero con fissazione interna, altro

**Procedura I13-8**

79.12.00 ↔	Riduzione chiusa di frattura di radio e ulna, con fissazione interna, NAS	79.12.22 ↔	Riduzione chiusa di altra frattura del radio, con fissazione interna con chiodo endomidollare
79.12.10 ↔	Riduzione chiusa di frattura del radio distale, con fissazione interna con filo o cerchiaggio dinamico	79.12.23 ↔	Riduzione chiusa di altra frattura del radio mediante fissazione interna con tecnica mini-invasiva con palloncino
79.12.11 ↔	Riduzione chiusa di frattura del radio distale, con fissazione interna con filo endomidollare	79.12.29 ↔	Riduzione chiusa di altra frattura del radio, con altra fissazione interna (es. vite, placca)
79.12.12 ↔	Riduzione chiusa di frattura del radio distale, con fissazione interna con chiodo endomidollare	79.12.30 ↔	Riduzione chiusa di frattura dell'ulna, con fissazione interna con filo o cerchiaggio dinamico
79.12.13 ↔	Riduzione chiusa di frattura del radio distale mediante fissazione interna con tecnica mini-invasiva con palloncino	79.12.31 ↔	Riduzione chiusa di frattura dell'ulna, con fissazione interna con filo endomidollare
79.12.19 ↔	Riduzione chiusa di frattura del radio distale, con altra fissazione interna (es. vite, placca)	79.12.32 ↔	Riduzione chiusa di frattura dell'ulna, con fissazione interna con chiodo endomidollare
79.12.20 ↔	Riduzione chiusa di altra frattura del radio con filo o cerchiaggio dinamico	79.12.39 ↔	Riduzione chiusa di frattura dell'ulna, con altra fissazione interna (es. vite, placca)
79.12.21 ↔	Riduzione chiusa di altra frattura del radio, con fissazione interna con filo endomidollare	79.12.99 ↔	Riduzione chiusa di frattura di radio e ulna, con fissazione interna, altro

**Procedura I13-9**

78.17.10 ↔	Riduzione chiusa di frattura della tibia prossimale con fissatore esterno	79.36.11 ↔	Riduzione aperta di frattura semplice della tibia prossimale, con fissazione interna con vite
78.17.11 ↔	Riduzione aperta di frattura semplice della tibia prossimale con fissatore esterno	79.36.12 ↔	Riduzione aperta di frattura semplice della tibia prossimale, con altra fissazione interna
78.17.12 ↔	Riduzione aperta di frattura pluriframmentaria della tibia prossimale con fissatore esterno	79.36.13 ↔	Riduzione aperta di frattura pluriframmentaria della tibia prossimale, con fissazione interna con staffe (di Blount)
79.16.10 ↔	Riduzione chiusa di frattura della tibia prossimale, con fissazione interna con chiodo endomidollare	79.36.14 ↔	Riduzione aperta di frattura pluriframmentaria della tibia prossimale, con altra fissazione interna
79.26.10 ↔	Riduzione aperta di frattura della tibia prossimale, senza fissazione interna	79.36.40 ↔	Riduzione aperta di frattura pluriframmentaria di altre parti della tibia, con fissazione interna
79.36.10 ↔	Riduzione aperta di frattura semplice della tibia prossimale, con fissazione interna con staffe (di Blount) o chiodo endomidollare	79.56.10 ↔	Riduzione aperta di epifisiolisi della tibia prossimale

**ADRG I14****Revisione di moncone di amputazione**

Procedura nella tabella I14-2

**DRG I14A****Revisione di moncone di amputazione con CC estremamente gravi o terapia a pressione negativa o diagnosi specifica**

PCCL &gt; 3 o Terapia a pressione negativa o diagnosi nella tabella I14-1

**DRG I14B****Revisione di moncone di amputazione****Diagnosi I14-1**

M86.10	Altra osteomielite acuta: Localizzazioni multiple	M86.14	Altra osteomielite acuta: Mano
M86.11	Altra osteomielite acuta: Area spalla	M86.15	Altra osteomielite acuta: Coscia
M86.12	Altra osteomielite acuta: Braccio	M86.16	Altra osteomielite acuta: Gamba
M86.13	Altra osteomielite acuta: Avambraccio	M86.17	Altra osteomielite acuta: Caviglia e piede

**Procedura I14-2**

84.3X.00 ↔	Revisione del moncone di amputazione, NAS	84.3X.13 ↔	Revisione del moncone di amputazione, Estremità inferiore
84.3X.10 ↔	Revisione del moncone di amputazione, Regione della spalla e del braccio	84.3X.19 ↔	Revisione del moncone di amputazione, Altra localizzazione
84.3X.11 ↔	Revisione del moncone di amputazione, Regione dell'avambraccio	84.3X.99 ↔	Revisione del moncone di amputazione, altro
84.3X.12 ↔	Revisione del moncone di amputazione, Regione della mano		

**ADRG I15****Interventi chirurgici sul cranio cerebrale e facciale**

Procedura nella tabella I15-1

**DRG I15A****Interventi chirurgici sul cranio cerebrale e facciale con procedura specifica, età < 16 anni**

Età &lt; 16 anni o almeno una procedura nella tabella I15-2

**DRG I15B****Interventi chirurgici sulla calotta cranica e ossa facciali, età > 15 anni****Procedura I15-1**

01.12.00 ↔	Biopsia delle meningi cerebrali a cielo aperto, NAS	01.24.3F ↔	Approccio alla base del cranio, transorale-transclivale
01.12.10 ↔	Biopsia stereotassica delle meningi cerebrali, a cielo aperto	01.24.3G ↔	Approccio alla base del cranio, transnasale-transpterigoideo
01.12.99 ↔	Biopsia delle meningi cerebrali a cielo aperto, altro	01.24.99 ↔	Altra craniotomia, altro
01.14.00 ↔	Biopsia a cielo aperto del cervello, NAS	01.25.00 ↔	Altra craniectomia, NAS
01.14.10 ↔	Biopsia stereotassica a cielo aperto del cervello	01.25.10 ↔	Altra craniectomia con decompressione
01.14.99 ↔	Biopsia a cielo aperto del cervello, altro	01.25.11 ↔	Altra craniectomia per evacuazione di ematoma epidurale
01.15 ↔	Biopsia del cranio	01.25.12 ↔	Altra craniectomia per evacuazione di empiema epidurale
01.21 ↔	Incisione e drenaggio dei seni cranici	01.25.13 ↔	Altra craniectomia per rimozione di corpo estraneo dalle ossa del cranio o dallo spazio epidurale
01.24.00 ↔	Altra craniotomia, NAS	01.25.14 ↔	Altra craniectomia, Inserzione di materiale alloplastico o di sistema di somministrazione farmacologica nelle ossa del cranio o nello spazio epidurale
01.24.10 ↔	Altra craniotomia con decompressione	01.25.19 ↔	Altra craniectomia, per drenaggio di liquido epidurale o per altri motivi
01.24.11 ↔	Altra craniotomia per evacuazione di ematoma epidurale	01.25.20 ↔	Altra craniectomia, Nuova craniectomia con inserzione di drenaggio
01.24.12 ↔	Altra craniotomia per evacuazione di empiema epidurale	01.25.21 ↔	Altra craniectomia, Nuova craniectomia per rimozione di materiale alloplastico o di sistema di somministrazione farmacologica dalle ossa del cranio o dallo spazio epidurale
01.24.13 ↔	Altra craniotomia, Inserzione di materiale alloplastico o di sistema di somministrazione farmacologica nelle ossa del cranio o nello spazio epidurale	01.25.99 ↔	Altra craniectomia, altro
01.24.14 ↔	Altra craniotomia, rimozione di materiale alloplastico o di sistema di somministrazione farmacologica dalle ossa del cranio o dallo spazio epidurale	01.31.00 ↔	Incisione delle meningi cerebrali, NAS
01.24.15 ↔	Altra craniotomia, Rimozione di corpo estraneo dalle ossa del cranio o dallo spazio epidurale	01.31.10 ↔	Incisione delle meningi cerebrali per evacuazione di ematoma (igroma) subdurale
01.24.16 ↔	Altra craniotomia, altro drenaggio di liquido epidurale o per altri motivi	01.31.11 ↔	Incisione delle meningi cerebrali per evacuazione di empiema subdurale
01.24.20 ↔	Craniotomia della calotta quale approccio chirurgico, NAS	01.31.20 ↔	Incisione delle meningi cerebrali per drenaggio di liquido subdurale e subaracnoideo
01.24.21 ↔	Trapanazione della calotta quale approccio chirurgico	01.31.99 ↔	Incisione delle meningi cerebrali, altro
01.24.22 ↔	Apertura del cranio guidata da stereotassi attraverso la calotta quale approccio chirurgico	01.39.00 ↔	Altre incisioni cerebrali, NAS
01.24.29 ↔	Craniotomia della calotta quale approccio chirurgico, altro	01.39.10 ↔	Altre incisioni cerebrali per evacuazione di ematoma intracerebrale
01.24.30 ↔	Approccio alla base del cranio, NAS	01.39.11 ↔	Altre incisioni cerebrali per evacuazione di ascesso intracerebrale
01.24.31 ↔	Approccio alla base del cranio, transorale	01.39.19 ↔	Altre incisioni cerebrali, evacuazione di altro liquido intracerebrale
01.24.32 ↔	Approccio alla base del cranio, transorale con scissione del palato molle	01.39.20 ↔	Altre incisioni cerebrali, Evacuazione stereotassica di ematoma intracranico
01.24.33 ↔	Approccio alla base del cranio, transorale con apertura sia del palato molle nonché del palato duro	01.39.21 ↔	Altre incisioni cerebrali, Evacuazione stereotassica di ascesso intracranico
01.24.34 ↔	Approccio alla base del cranio, transfenoidale	01.39.29 ↔	Altre incisioni cerebrali, Evacuazione stereotassica di altro liquido intracranico
01.24.35 ↔	Approccio alla base del cranio, transetmoidale	01.39.30 ↔	Altre incisioni cerebrali, Rimozione di corpo estraneo intracerebrale
01.24.36 ↔	Approccio alla base del cranio, transmastoideo	01.39.40 ↔	Inserzione di drenaggio esterno nel sistema liquorale (es. ventricolare, cisternale, subdurale)
01.24.37 ↔	Approccio alla base del cranio, translabirintico	01.39.41 ↔	Inserzione di serbatoio nel sistema liquorale (es. ventricolare, cisternale, subdurale)
01.24.38 ↔	Approccio alla base del cranio, transpiramidale	01.39.42 ↔	Rimozione di serbatoio dal sistema liquorale (es. ventricolare, cisternale, subdurale)
01.24.39 ↔	Approccio alla base del cranio, altro	01.39.99 ↔	Altre incisioni cerebrali, altro
01.24.3A ↔	Approccio alla base del cranio, transcondilico		
01.24.3B ↔	Approccio alla base del cranio, transorbitale		
01.24.3C ↔	Approccio alla base del cranio, con osteotomia tipo Le Fort I		
01.24.3D ↔	Approccio alla base del cranio, transnasale-transcribriforme		
01.24.3E ↔	Approccio alla base del cranio, transnasale-transclivale		

01.41 ↔	Interventi sul talamo	02.06.20 ↔	Riparazione del neurocranio senza interessamento dello splancnocranio, con impianto semplice (cemento osseo, materiale alloplastico)
01.42 ↔	Interventi sul globo pallido	02.06.30 ↔	Riparazione di neurocranio e splancnocranio o del solo splancnocranio, con impianto semplice (cemento osseo, materiale alloplastico)
01.51.00 ↔	Asportazione e distruzione di lesione o tessuto del cervello e delle meningi cerebrali, NAS	02.06.99 ↔	Altri tipi di osteoplastica del cranio, altro
01.51.10 ↔	Asportazione di tessuto tumorale dalle meningi cerebrali con isolamento di tessuto adiacente infiltrato	02.07 ↔	Rimozione di placca del cranio
01.51.19 ↔	Asportazione di lesione o di tessuto delle meningi cerebrali, altro	02.11 ↔	Sutura semplice della dura madre
01.51.21 ↔	Asportazione di tessuto tumorale intracerebrale di origine cerebrale	02.12.00 ↔	Altra riparazione delle meningi cerebrali, NAS
01.51.22 ↔	Asportazione di tessuto tumorale intracerebrale di origine extracerebrale	02.12.10 ↔	Altra riparazione delle meningi cerebrali senza cranioplastica
01.51.29 ↔	Asportazione di lesione o tessuto del cervello, altro	02.12.20 ↔	Altra riparazione delle meningi cerebrali con cranioplastica
01.51.31 ↔	Distruzione di lesione o tessuto delle meningi cerebrali	02.12.21 ↔	Altra duraplastica con cranioplastica della convessità
01.51.41 ↔	Distruzione di tessuto tumorale intracerebrale di origine cerebrale	02.12.22 ↔	Altra duraplastica con cranioplastica del passaggio craniocervicale
01.51.42 ↔	Distruzione di tessuto tumorale intracerebrale di origine extracerebrale	02.12.31 ↔	Duraplastica frontobasale con lembo peduncolato
01.51.49 ↔	Distruzione di lesione o di tessuto cerebrale, altro	02.12.99 ↔	Altra riparazione delle meningi cerebrali, altro
01.52.00 ↔	Emisferectomia, NAS	02.13 ↔	Legatura dei vasi delle meningi
01.52.10 ↔	Emisferectomia, tessuto tumorale intracerebrale di origine cerebrale	02.14 ↔	Plessectomia coroidea
01.52.11 ↔	Emisferectomia, tessuto tumorale intracerebrale di origine extracerebrale	02.2 ↔	Ventricolostomia
01.52.99 ↔	Emisferectomia, altro	02.31 ↔	Shunt fra ventricolo e strutture della testa e del collo
01.53.00 ↔	Lobectomia cerebrale, NAS	02.32 ↔	Shunt fra ventricolo e sistema circolatorio
01.53.10 ↔	Lobectomia cerebrale, tessuto tumorale intracerebrale di origine cerebrale	02.33 ↔	Shunt fra ventricolo e cavità toracica
01.53.11 ↔	Lobectomia cerebrale, tessuto tumorale intracerebrale di origine extracerebrale	02.34 ↔	Shunt fra ventricolo, cavità addominale e i suoi organi
01.53.99 ↔	Lobectomia cerebrale, altro	02.35 ↔	Shunt fra ventricolo ed apparato urinario
01.59 ↔	Altre asportazioni e distruzione sul cervello e sulle meningi cerebrali, altro	02.39 ↔	Altri interventi per il drenaggio ventricolare
01.6X.10 ↔	Asportazione e distruzione di tessuto tumorale dalla base del cranio	02.41.00 ↔	Irrigazione ed esplorazione di shunt ventricolare, NAS
01.6X.11 ↔	Asportazione e distruzione di tessuto tumorale dalla calotta	02.41.10 ↔	Irrigazione ed esplorazione di shunt ventricolare, parte centrale
01.6X.20 ↔	Asportazione e distruzione di altro tessuto patologico dalla base del cranio	02.41.20 ↔	Irrigazione ed esplorazione di shunt ventricolare, parte periferica
01.6X.21 ↔	Asportazione e distruzione di altro tessuto patologico dalla calotta	02.41.99 ↔	Irrigazione ed esplorazione di shunt ventricolare, altro
01.6X.22 ↔	Asportazione e distruzione di altro tessuto patologico dalla base del cranio e dalla calotta con meningi cerebrali	02.42.00 ↔	Sostituzione di shunt ventricolare, NAS
02.01 ↔	Apertura di suture del cranio	02.42.10 ↔	Sostituzione di shunt ventricolare, parte centrale
02.02 ↔	Riposizionamento di frammenti di frattura affossata del cranio	02.42.20 ↔	Sostituzione di shunt ventricolare, parte periferica
02.03 ↔	Formazione di opercoli cranici	02.42.99 ↔	Sostituzione di shunt ventricolare, altro
02.04.00 ↔	Innesto osseo sul cranio, NAS	02.43 ↔	Rimozione di shunt ventricolare
02.04.10 ↔	Innesto osseo sul cranio, calotta cranica	02.91 ↔	Separazione di aderenze corticali
02.04.99 ↔	Innesto osseo sul cranio, altro	02.92 ↔	Interventi riparativi sul cervello
02.05.00 ↔	Inserzione di placca cranica, NAS	02.93.30 ↔	Impianto o sostituzione di elettrodi per la neurostimolazione intracranica, NAS
02.05.10 ↔	Inserzione di impianto CAD nel neurocranio senza interessamento dello splancnocranio, difetto semplice	02.93.31 ↔	Impianto o sostituzione di microelettrodi temporanei per derivazione e stimolazione uniloculare
02.05.11 ↔	Inserzione di impianto CAD nel neurocranio senza interessamento dello splancnocranio, difetto maggiore o complesso	02.93.32 ↔	Impianto o sostituzione di microelettrodi temporanei per derivazione e stimolazione multiloculare
02.05.20 ↔	Inserzione di impianto CAD nel neurocranio con interessamento di orbita, regione temporale o seno frontale, fino a 2 regioni	02.93.33 ↔	Impianto o sostituzione di microelettrodi permanenti per derivazione e stimolazione uniloculare
02.05.30 ↔	Inserzione di impianto CAD nel neurocranio con interessamento di più regioni dello splancnocranio, da 3 regioni	02.93.34 ↔	Impianto o sostituzione di microelettrodi permanenti per derivazione e stimolazione multiloculare
02.05.41 ↔	Reinserzione di placca cranica autologa	02.93.39 ↔	Impianto o sostituzione di elettrodi per la neurostimolazione intracranica, altro
02.05.99 ↔	Inserzione di placca cranica, altro	02.93.51 ↔	Rimozione di elettrodi per la neurostimolazione intracranica
02.06.00 ↔	Altri tipi di osteoplastica del cranio, NAS	07.61 ↔	Asportazione parziale dell'ipofisi, per via transfrontale
02.06.10 ↔	Cranioplastica fronto-orbitale per spostamento osseo	07.62 ↔	Asportazione parziale dell'ipofisi, per via trans-sfenoidale
		07.63 ↔	Asportazione parziale dell'ipofisi, per via non specificata
		07.64 ↔	Asportazione totale dell'ipofisi per via transfrontale

07.65 ↔	Asportazione totale dell'ipofisi per via trans-sfenoidale	20.99.10 ↔	Impianto di ancoraggio osseo nella rocca petrosa, nell'orecchio medio o interno
07.68 ↔	Asportazione totale dell'ipofisi, per altra via specificata	20.99.20 ↔	Chiusura di fistola del labirinto
07.69 ↔	Asportazione totale dell'ipofisi per via non specificata	20.99.30 ↔	Rimozione di impianto cocleare o di apparecchio acustico impiantabile
18.71.00 ↔	Ricostruzione di padiglione auricolare, NAS	20.99.99 ↔	Altri interventi sull'orecchio medio e interno, altro
18.71.10 ↔	Ricostruzione di padiglione auricolare, parziale, NAS	22.79.00 ↔	Altra riparazione di seno paranasale, NAS
18.71.11 ↔	Ricostruzione di padiglione auricolare, parziale con espansore tissutale	22.79.10 ↔	Riparazione dell'osso frontale
18.71.12 ↔	Ricostruzione di padiglione auricolare, parziale con lembo galeale	22.79.11 ↔	Riparazione o cranializzazione di parete dell'osso frontale
18.71.13 ↔	Ricostruzione di padiglione auricolare, parziale con innesto di cartilagine	22.79.19 ↔	Altra riparazione di seno paranasale, altro
18.71.19 ↔	Ricostruzione di padiglione auricolare, parziale, altro	38.01 ↔	Incisione di vasi intracranici
18.71.20 ↔	Ricostruzione di padiglione auricolare, totale, NAS	38.31 ↔	Resezione di vasi intracranici con anastomosi
18.71.21 ↔	Ricostruzione di padiglione auricolare, totale con espansore tissutale	38.61 ↔	Altra asportazione di vasi intracranici
18.71.22 ↔	Ricostruzione di padiglione auricolare, totale con lembo galeale	38.81 ↔	Altra occlusione chirurgica di vasi intracranici
18.71.23 ↔	Ricostruzione di padiglione auricolare, totale con innesto di cartilagine	76.92.20 ↔	Inserzione di impianto CAD nello splancocranio senza interessamento del neurocranio, fino a 2 regioni
18.71.29 ↔	Ricostruzione di padiglione auricolare, totale, altro	76.92.21 ↔	Inserzione di impianto CAD nello splancocranio senza interessamento del neurocranio, da 3 regioni in poi
18.71.30 ↔	Impianto di materiale alloplastico nella ricostruzione di padiglione auricolare	76.92.30 ↔	Inserzione di impianto CAD nella mascella, per riparazione plastica di difetto semplice
18.71.99 ↔	Ricostruzione di padiglione auricolare, altro	76.92.31 ↔	Inserzione di impianto CAD nella mascella, per riparazione plastica di difetto grande o complesso

### Procedura I15-2

00.9A.61 ‡↔	Utilizzo di impianti personalizzati fabbricati prima dell'intervento sulla base di ricostruzioni tridimensionali di immagini	02.05.11 ↔	Inserzione di impianto CAD nel neurocranio senza interessamento dello splancocranio, difetto maggiore o complesso
00.9A.62 ‡↔	Utilizzo di impianti personalizzati adattati prima dell'intervento sulla base di ricostruzioni tridimensionali di immagini	02.05.20 ↔	Inserzione di impianto CAD nel neurocranio con interessamento di orbita, regione temporale o seno frontale, fino a 2 regioni
00.9A.63 ‡↔	Utilizzo di modelli personalizzati fabbricati prima dell'intervento sulla base di ricostruzioni tridimensionali di immagini per navigazione (comprende: incisione, trapanazione, posizionamento)	02.05.30 ↔	Inserzione di impianto CAD nel neurocranio con interessamento di più regioni dello splancocranio, da 3 regioni
00.9A.64 ‡↔	Utilizzo di impianti personalizzati predisposti prima dell'intervento tramite immagini 3D nonché stampanti 3D	76.92.21 ↔	Inserzione di impianto CAD nello splancocranio senza interessamento del neurocranio, da 3 regioni in poi
		76.92.31 ↔	Inserzione di impianto CAD nella mascella, per riparazione plastica di difetto grande o complesso

### ADRG I17

#### Interventi chirurgici sulle ossa facciali

Procedura nella tabella I17-1

### DRG I17Z

#### Interventi chirurgici sulle ossa facciali

### Procedura I17-1

02.03 ↔	Formazione di opercoli cranici	08.69.00 ↔	Altra ricostruzione della palpebra con lembo o innesto, NAS
08.43 ↔	Riparazione di entropion o ectropion con resezione cuneiforme	08.69.10 ↔	Ricostruzione della palpebra con cartilagine
08.44.00 ↔	Riparazione di entropion o ectropion con ricostruzione della palpebra, NAS	08.69.11 ↔	Ricostruzione della palpebra con materiale alloplastico
08.44.10 ↔	Riparazione di entropion o ectropion con ricostruzione della palpebra, accorciamento orizzontale della palpebra	08.69.12 ↔	Ricostruzione della palpebra con tecnica di avanzamento e rotazione palpebrale
08.44.99 ↔	Riparazione di entropion o ectropion con ricostruzione della palpebra, altro	08.69.13 ↔	Ricostruzione della palpebra con allungamento della palpebra superiore
08.61.10 ↔	Ricostruzione della palpebra con lembo cutaneo	08.69.99 ↔	Altra ricostruzione della palpebra con lembo o innesto, altro
08.61.11 ↔	Ricostruzione della palpebra con innesto cutaneo	08.82 ↔	Riparazione di lacerazione della palpebra interessando il margine palpebrale, non a tutto spessore
08.62 ↔	Ricostruzione della palpebra con innesto o lembo di mucosa	08.83 ↔	Altra riparazione di lacerazione della palpebra, non a tutto spessore
08.64 ↔	Ricostruzione della palpebra con lembo tarsoconiuntivale		

08.84 ↔	Riparazione di lacerazione della palpebra interessante il margine palpebrale, a tutto spessore	16.65.10 ↔	Innesto dermoadiposo secondario ad esenterazione della cavità orbitale
08.85 ↔	Altra ricostruzione di lacerazione della palpebra, a tutto spessore	16.65.99 ↔	Innesto secondario ad esenterazione della cavità orbitale, altro
15.29.00 ↔	Altri interventi su un solo muscolo extraoculare, NAS	16.66 ↔	Altra revisione di eviscerazione della cavità orbitale
15.29.01 ↔	Altri interventi su un solo muscolo extraoculare retto	16.81 ↔	Riparazione di ferita dell'orbita
15.29.02 ↔	Altri interventi su un solo muscolo extraoculare obliquo	16.82 ↔	Riparazione di rottura del bulbo oculare
15.29.09 ↔	Altri interventi su un solo muscolo extraoculare, altro	16.89 ↔	Riparazione di lesione del bulbo oculare o dell'orbita, altro
15.29.10 ↔	Adesiolisi di un solo muscolo extraoculare, NAS	16.98.10 ↔	Ricostruzione dell'orbita, NAS
15.29.11 ↔	Adesiolisi di un solo muscolo extraoculare retto	16.98.19 ↔	Altra ricostruzione della parete orbitale
15.29.12 ↔	Adesiolisi di un solo muscolo extraoculare obliquo	16.98.20 ↔	Decompressione ossea dell'orbita
15.29.19 ↔	Adesiolisi di un solo muscolo extraoculare, altro	16.98.21 ↔	Asportazione di tessuto adiposo dall'orbita
15.29.30 ↔	Distacco di un solo muscolo extraoculare, NAS	21.72 ↔	Riduzione aperta di frattura nasale
15.29.31 ↔	Distacco di un solo muscolo extraoculare retto	22.9X.00 ↔	Altri interventi sui seni paranasali, NAS
15.29.32 ↔	Distacco di un solo muscolo extraoculare obliquo	22.9X.10 ↔	Altri interventi sul seno mascellare
15.29.39 ↔	Distacco di un solo muscolo extraoculare, altro	22.9X.11 ↔	Altri interventi sul seno etmoidale e sfenoidale
15.29.40 ↔	Rifissazione di un solo muscolo extraoculare, NAS	22.9X.12 ↔	Altri interventi sul seno frontale
15.29.41 ↔	Rifissazione di un solo muscolo extraoculare retto	22.9X.13 ↔	Risanamento del seno etmoidale e di uno o diversi altri seni paranasali
15.29.42 ↔	Rifissazione di un solo muscolo extraoculare obliquo	22.9X.14 ↔	Sfenoetmoidectomia
15.29.49 ↔	Rifissazione di un solo muscolo extraoculare, altro	22.9X.20 ↔	Interventi su più seni paranasali, radicali
15.6 ↔	Revisione di intervento su muscolo extraoculare	22.9X.21 ↔	Interventi su più seni paranasali, radicali con accesso alla fossa pterigopalatina
16.01 ↔	Orbitotomia con lembo osseo	22.9X.22 ↔	Interventi su più seni paranasali, per via intranasale con drenaggio di ascesso
16.02 ↔	Orbitotomia con inserzione di impianto orbitale	22.9X.23 ↔	Interventi su più seni paranasali, per via intranasale, con esposizione della base cranica (intervento pansinusale per via intranasale)
16.23.00 ↔	Biopsia del bulbo oculare e dell'orbita, NAS	22.9X.24 ↔	Interventi su più seni paranasali, per via intranasale, con rimozione parziale della lamina papiracea o incisione della periorbita
16.23.11 ↔	Biopsia dell'orbita, chirurgica a cielo aperto	22.9X.25 ↔	Interventi su più seni paranasali, con approccio combinato intranasale e dall'esterno
16.23.12 ↔	Biopsia dell'orbita, transnasale	22.9X.29 ↔	Interventi su più seni paranasali, altro
16.23.21 ↔	Biopsia del bulbo oculare	22.9X.99 ↔	Altri interventi sui seni paranasali, altro
16.23.99 ↔	Biopsia del bulbo oculare e dell'orbita, altro	27.32.00 ↔	Asportazione o distruzione ampia di lesione o tessuto del palato osseo, NAS
16.51.00 ↔	Esenterazione dell'orbita con rimozione di strutture adiacenti, NAS	27.32.10 ↔	Asportazione totale per via transorale di lesione o tessuto del palato osseo
16.51.10 ↔	Esenterazione dell'orbita con rimozione di strutture adiacenti, con conservazione della cute palpebrale	27.32.11 ↔	Asportazione radicale per via transmandibolare di lesione o tessuto del palato osseo [resezione in blocco]
16.51.11 ↔	Esenterazione dell'orbita con rimozione di strutture adiacenti, senza conservazione della cute palpebrale	27.32.12 ↔	Asportazione radicale per via transfacciale di lesione o tessuto del palato osseo [resezione in blocco]
16.51.99 ↔	Esenterazione dell'orbita con rimozione di strutture adiacenti, altro	27.32.99 ↔	Asportazione o distruzione ampia di lesione o tessuto del palato osseo, altro
16.52.00 ↔	Esenterazione dell'orbita con rimozione terapeutica di osso orbitale, NAS	27.55.00 ↔	Innesto a tutto spessore di cute su labbro e bocca, NAS
16.52.10 ↔	Esenterazione dell'orbita con rimozione terapeutica di osso orbitale, con conservazione della cute palpebrale	27.55.10 ↔	Piccolo innesto a tutto spessore su labbro e bocca
16.52.11 ↔	Esenterazione dell'orbita con rimozione terapeutica di osso orbitale, senza conservazione della cute palpebrale	27.55.20 ↔	Ampio innesto a tutto spessore su labbro e bocca
16.52.99 ↔	Esenterazione dell'orbita con rimozione terapeutica di osso orbitale, altro	27.55.99 ↔	Innesto a tutto spessore di cute su labbro e bocca, altro
16.59.00 ↔	Altra esenterazione dell'orbita, NAS	27.56.10 ↔	Piccolo innesto cutaneo sottile su labbro e bocca
16.59.10 ↔	Altra esenterazione dell'orbita, con conservazione della cute palpebrale	27.56.20 ↔	Ampio innesto cutaneo a spessore parziale su labbro e bocca
16.59.11 ↔	Altra esenterazione dell'orbita, senza conservazione della cute palpebrale	27.56.30 ↔	Piccolo eteroinnesto di cute nel labbro
16.59.99 ↔	Altra esenterazione dell'orbita, altro	27.56.40 ↔	Ampio eteroinnesto di cute nel labbro
16.61.00 ↔	Inserzione secondaria di impianto oculare, NAS	27.56.50 ↔	Piccolo omoinnesto di cute nel labbro
16.61.10 ↔	Inserzione secondaria di impianto oculare, innesto dermoadiposo	27.56.60 ↔	Ampio omoinnesto di cute nel labbro
16.61.99 ↔	Inserzione secondaria di impianto oculare, altro	27.56.99 ↔	Altro innesto di cute su labbro e bocca, altro
16.62.00 ↔	Revisione e reinserzione di impianto oculare, NAS	27.57.11 ↔	Impianto di lembo a distanza pedunculato su labbro e bocca
16.62.10 ↔	Revisione di impianto oculare	27.57.99 ↔	Innesto di lembo pedunculato o libero su labbro e bocca, altro
16.62.20 ↔	Sostituzione di impianto oculare, inserzione di innesto dermoadiposo	27.62.00 ↔	Correzione di palatoschisi, NAS
16.62.29 ↔	Altra sostituzione di impianto oculare	27.62.10 ↔	Ricostruzione plastica primaria del palato osseo senza innesto osseo
16.62.99 ↔	Revisione e reinserzione di impianto oculare, altro	27.62.11 ↔	Ricostruzione plastica primaria del palato osseo con innesto osseo
16.63 ↔	Revisione della cavità dopo enucleazione con innesto		
16.64 ↔	Altra revisione della cavità dopo enucleazione		
16.65.00 ↔	Innesto secondario ad esenterazione della cavità orbitale, NAS		

27.62.20 ↔ Ricostruzione plastica secondaria del palato osseo senza innesto osseo	76.5X.41 ↔ Ricostruzione plastica dell'articolazione temporomandibolare
27.62.99 ↔ Correzione di palatoschisi, altro	76.5X.42 ↔ Stabilizzazione articolare (limitante il movimento) dell'articolazione temporomandibolare
27.63.00 ↔ Revisione di correzione di palatoschisi, NAS	76.5X.50 ↔ Asportazione artroscopica di corpo libero intra-articolare dall'articolazione temporomandibolare
27.63.10 ↔ Revisione di correzione di palatoschisi, Gnatoplastica	76.5X.59 ↔ Altra asportazione di corpo libero intra-articolare dall'articolazione temporomandibolare
27.63.11 ↔ Revisione di correzione di palatoschisi, Gnatoplastica con osteoplastica	76.5X.60 ↔ Impianto di endoprotesi dell'articolazione temporomandibolare
27.63.20 ↔ Revisione di correzione di palatoschisi, Correzione secondaria di gnatoschisi	76.5X.61 ↔ Sostituzione di endoprotesi dell'articolazione temporomandibolare
27.63.99 ↔ Revisione di correzione di palatoschisi, altro	76.5X.70 ↔ Impianto di endoprotesi totale dell'articolazione temporomandibolare con componenti prefabbricati
76.09.10 ↔ Riosteotomia dopo riduzione di frattura	76.5X.71 ↔ Impianto di endoprotesi totale dell'articolazione temporomandibolare con componenti preparati con sistema CAD-CAM
76.2X.00 ↔ Asportazione o distruzione locale di lesione e tessuto delle ossa facciali, NAS	76.5X.90 ↔ Altra artroplastica temporomandibolare o discoplastica dell'articolazione temporomandibolare
76.2X.10 ↔ Decorticazione di osso facciale	76.5X.99 ↔ Artroplastica temporomandibolare, altro
76.2X.11 ↔ Asportazione di tessuto periostale delle ossa facciali	76.61.00 ↔ Osteoplastica chiusa [osteotomia] del ramo ascendente della mandibola, NAS
76.2X.12 ↔ Asportazione di tessuto (osteotomia modellante) delle ossa facciali	76.61.10 ↔ Osteoplastica chiusa [osteotomia] del ramo ascendente della mandibola senza distrazione
76.2X.20 ↔ Distruzione di lesione e tessuto delle ossa facciali	76.61.20 ↔ Osteoplastica chiusa [osteotomia] del ramo ascendente della mandibola con distrazione
76.2X.31 ↔ Prelievo osseo da ossa facciali per innesto	76.61.99 ↔ Osteoplastica chiusa [osteotomia] del ramo ascendente della mandibola, altro
76.2X.99 ↔ Asportazione o distruzione locale di lesione delle ossa facciali, altro	76.62.00 ↔ Osteoplastica aperta [osteotomia] del ramo ascendente della mandibola, NAS
76.31.00 ↔ Mandibolectomia parziale, NAS	76.62.10 ↔ Osteoplastica aperta [osteotomia] del ramo ascendente della mandibola senza distrazione
76.31.10 ↔ Mandibolectomia parziale senza ricostruzione	76.62.20 ↔ Osteoplastica aperta [osteotomia] del ramo ascendente della mandibola con distrazione
76.31.21 ↔ Mandibolectomia parziale, con interruzione della continuità e ricostruzione alloplastica	76.62.99 ↔ Osteoplastica aperta [osteotomia] del ramo ascendente della mandibola, altro
76.31.29 ↔ Mandibolectomia parziale con altra ricostruzione	76.63.00 ↔ Osteoplastica [osteotomia] del corpo della mandibola, NAS
76.31.99 ↔ Mandibolectomia parziale, altro	76.63.10 ↔ Osteoplastica [osteotomia] della porzione laterale della cresta alveolare o con interruzione della continuità frontale della mandibola senza distrazione
76.39.00 ↔ Osteotomia parziale di altre ossa della faccia, NAS	76.63.11 ↔ Osteoplastica [osteotomia] della porzione frontale della cresta alveolare o con interruzione della continuità del ramo orizzontale della mandibola senza distrazione
76.39.11 ↔ Osteotomia parziale di altre ossa della faccia, Ricostruzione di tessuto molle e duro	76.63.12 ↔ Osteoplastica [osteotomia] per l'avanzamento del mento senza distrazione
76.39.19 ↔ Osteotomia parziale di altre ossa della faccia, altra ricostruzione	76.63.20 ↔ Avanzamento del processo alveolare mediante distrazione orizzontale dopo osteotomia
76.39.99 ↔ Osteotomia parziale di altre ossa della faccia, altro	76.63.21 ↔ Avanzamento della mandibola mediante distrazione dopo osteotomia del ramo orizzontale della mandibola
76.41.00 ↔ Mandibolectomia totale con ricostruzione contemporanea, NAS	76.63.99 ↔ Osteoplastica [osteotomia] del corpo della mandibola, altro
76.41.99 ↔ Mandibolectomia totale con ricostruzione contemporanea, altro	76.64 ↔ Altra chirurgia ortognatica della mandibola
76.42 ↔ Altra mandibolectomia totale	76.65.00 ↔ Osteoplastica segmentaria [osteotomia] della mascella, NAS
76.43.00 ↔ Altra ricostruzione della mandibola, NAS	76.65.10 ↔ Osteoplastica segmentaria [osteotomia] della mascella senza distrazione
76.43.11 ↔ Inserzione di impianto CAD nella mandibola, per riparazione plastica di difetto semplice	76.65.20 ↔ Osteotomia della mascella, porzione frontale della cresta alveolare con distrazione
76.43.12 ↔ Inserzione di impianto CAD nella mandibola, per riparazione plastica di difetto grande o complesso	76.65.21 ↔ Osteotomia della mascella, porzione laterale della cresta alveolare con distrazione
76.43.99 ↔ Altra ricostruzione della mandibola, altro	76.65.22 ↔ Osteotomia della mascella, porzione frontale e laterale della cresta alveolare, più segmenti con distrazione
76.44.00 ↔ Osteotomia totale di altre ossa facciali con contemporanea ricostruzione, NAS	76.65.99 ↔ Osteoplastica segmentaria [osteotomia] della mascella, altro
76.44.11 ↔ Osteotomia totale di altre ossa facciali, Ricostruzione mediante innesto non vascularizzato	76.66.00 ↔ Osteoplastica totale [osteotomia] della mascella, NAS
76.44.19 ↔ Osteotomia totale di altre ossa facciali con altra ricostruzione	
76.44.99 ↔ Osteotomia totale di altre ossa facciali con contemporanea ricostruzione, altro	
76.45 ↔ Altra osteotomia totale di altre ossa facciali	
76.46.00 ↔ Altra ricostruzione di altre ossa facciali, NAS	
76.46.99 ↔ Altra ricostruzione di altre ossa facciali, altro	
76.5X.00 ↔ Artroplastica temporomandibolare, NAS	
76.5X.10 ↔ Condilectomia dell'articolazione temporomandibolare con ricostruzione	
76.5X.19 ↔ Altra condilectomia dell'articolazione temporomandibolare	
76.5X.20 ↔ Discoplastica dell'articolazione temporomandibolare, con ricostruzione	
76.5X.29 ↔ Altra discoplastica dell'articolazione temporomandibolare	
76.5X.30 ↔ Estirpazione del disco articolare dell'articolazione temporomandibolare, con ricostruzione	
76.5X.39 ↔ Altra estirpazione del disco articolare dell'articolazione temporomandibolare	
76.5X.40 ↔ Resezione del tubercolo articolare dell'articolazione temporomandibolare	



76.66.10 ↔ Osteoplastica totale [osteotomia] della mascella senza distrazione	76.76.21 ↔ Riduzione aperta (transorale) di frattura semplice o combinata del ramo ascendente della mandibola
76.66.20 ↔ Osteotomia della mascella tipo Le Fort I, un frammento con distrazione	76.76.30 ↔ Riduzione aperta (transorale o dall'esterno) di frattura del processo condiloideo della mandibola
76.66.21 ↔ Osteotomia della mascella tipo Le Fort I, due frammenti con distrazione	76.76.99 ↔ Riduzione aperta di frattura mandibolare, altro
76.66.22 ↔ Osteotomia della mascella tipo Le Fort I, tre o più frammenti con distrazione	76.77.00 ↔ Riduzione aperta di frattura del processo alveolare, NAS
76.66.30 ↔ Ricostruzione plastica e aumento della mascella mediante plastica totale con innesti di apposizione	76.77.10 ↔ Riduzione aperta di frattura del processo alveolare della mascella
76.66.99 ↔ Osteoplastica totale [osteotomia] della mascella, altro	76.77.11 ↔ Riduzione aperta di frattura del processo alveolare della mandibola
76.67 ↔ Genioplastica riduttiva	76.77.99 ↔ Riduzione aperta di frattura del processo alveolare, altro
76.68 ↔ Aumento plastico del mento	76.78.11 ↔ Riduzione endoscopica di frattura della parete anteriore del seno frontale
76.69.10 ↔ Osteotomia tipo Le Fort II o Le Fort III per l'avanzamento del terzo medio della faccia senza distrazione	76.78.21 ↔ Riduzione endoscopica di frattura dell'orbita
76.69.20 ↔ Osteotomia tipo Le Fort II per l'avanzamento del terzo medio della faccia con distrazione	76.79.00 ↔ Altra riduzione aperta di frattura facciale, NAS
76.69.21 ↔ Osteotomia tipo Le Fort II per l'avanzamento del terzo medio della faccia combinata con altra osteotomia con distrazione	76.79.10 ↔ Altra riduzione aperta di frattura del tetto orbitario
76.69.30 ↔ Osteotomia tipo Le Fort III per l'avanzamento del terzo medio della faccia con distrazione	76.79.11 ↔ Altra riduzione aperta di frattura della parete orbitaria laterale
76.69.40 ↔ Osteotomia tipo Le Fort III per l'avanzamento del terzo medio della faccia, combinata con osteotomia tipo Le Fort I con distrazione	76.79.19 ↔ Altra riduzione aperta di altra frattura dell'orbita
76.69.90 ↔ Altra osteotomia per l'avanzamento del terzo medio della faccia	76.79.20 ↔ Altra riduzione aperta di frattura della parete del seno frontale
76.70 ↔ Riduzione di frattura della faccia, NAS	76.79.30 ↔ Altra riduzione aperta di frattura nasoetmoidale del terzo medio della faccia
76.72 ↔ Riduzione aperta di frattura zigomatica e malare	76.79.31 ↔ Altra riduzione aperta di frattura centrolaterale del terzo medio della faccia
76.74 ↔ Riduzione aperta di frattura mascellare	76.79.39 ↔ Altra riduzione aperta di altra frattura laterale del terzo medio della faccia
76.76.00 ↔ Riduzione aperta di frattura mandibolare, NAS	76.79.40 ↔ Altra riduzione aperta di fratture combinate del terzo medio della faccia (frattura multipla)
76.76.10 ↔ Riduzione aperta di frattura semplice del corpo della mandibola	76.79.99 ↔ Altra riduzione aperta di frattura facciale, altro
76.76.11 ↔ Riduzione aperta di frattura combinata del corpo della mandibola	76.91.00 ↔ Innesto osseo su ossa facciali, NAS
76.76.20 ↔ Riduzione aperta (dall'esterno) di frattura semplice o combinata del ramo ascendente della mandibola	76.91.10 ↔ Innesto su ossa facciali
	76.91.11 ↔ Innesto osseo su ossa facciali, con peduncolo vascolare
	76.91.99 ↔ Innesto osseo su ossa facciali, altro
	76.94 ↔ Riduzione aperta di lussazione temporomandibolare

**ADRG I18****Artroscopia comprensiva di biopsia o altri interventi su ossa o articolazioni**

Procedura nella tabella I18-1 o almeno una procedura nella tabella I18-2

**DRG I18A****Artroscopia comprensiva di biopsia o altri interventi su ossa o articolazioni, con intervento specifico o età < 16 anni, più di un giorno di degenza**

(Durata del soggiorno &gt; 1 giorno) e (Età &lt; 16 anni o almeno una procedura nella tabella I18-3)

**DRG I18B****Artroscopia comprensiva di biopsia o altri interventi su ossa o articolazioni, età > 15 anni, più di un giorno di degenza**

Durata del soggiorno &gt; 1 giorno

**DRG I18C****Artroscopia comprensiva di biopsia o altri interventi su ossa o articolazioni, un giorno di degenza****Procedura I18-1**

77.16.10 ↔ Altra incisione della rotula senza sezione, Esplorazione e trapanazione	77.63.00 ↔ Asportazione e distruzione locale di lesione o tessuto di radio e ulna, NAS
77.16.11 ↔ Altra incisione della rotula senza sezione, Rimozione di corpo estraneo	77.63.20 ↔ Sbrigliamento di radio e ulna
77.16.12 ↔ Altra incisione della rotula senza sezione, Impianto e rimozione di sistema di somministrazione farmacologica	77.63.99 ↔ Asportazione e distruzione locale di lesione o tessuto di radio e ulna, altro
77.16.13 ↔ Altra incisione della rotula senza sezione, Drenaggio	77.66.20 ↔ Sbrigliamento della rotula
	77.66.99 ↔ Asportazione e distruzione locale di lesione o tessuto della rotula, altro

77.67.00 ↔	Asportazione e distruzione locale di lesione o tessuto di tibia e fibula, NAS	80.76.11 ↔	Sinoviectomia artroscopica dell'articolazione tibio-fibulare prossimale
77.67.10 ↔	Asportazione e distruzione locale di lesione o tessuto della tibia	80.76.20 ↔	Sinoviectomia a cielo aperto dell'articolazione del ginocchio
77.67.11 ↔	Asportazione e distruzione locale di lesione o tessuto della fibula	80.76.21 ↔	Sinoviectomia a cielo aperto dell'articolazione tibio-fibulare prossimale
77.67.20 ↔	Sbrigliamento della tibia	80.76.99 ↔	Sinoviectomia del ginocchio, altro
77.67.21 ↔	Sbrigliamento della fibula	80.86.00 ↔	Altra asportazione o distruzione locale di lesione dell'articolazione del ginocchio, NAS
77.67.99 ↔	Asportazione e distruzione locale di lesione o tessuto di tibia e fibula, altro	80.86.10 ↔	Asportazione o distruzione locale di lesione dell'articolazione del ginocchio per via artroscopica
77.86 ↔	Altra osteotomia parziale della rotula	80.86.11 ↔	Sbrigliamento dell'articolazione del ginocchio
77.96 ↔	Osteotomia totale della rotula	80.86.12 ↔	Asportazione di cisti dell'articolazione del ginocchio
78.16.10 ↔	Riduzione chiusa di frattura della rotula con fissatore esterno	80.86.13 ↔	Asportazione di cisti meniscale del ginocchio
78.16.11 ↔	Riduzione aperta di frattura della rotula con fissatore esterno	80.86.99 ↔	Altra asportazione o distruzione locale di lesione dell'articolazione del ginocchio, altro
78.16.99 ↔	Applicazione di fissatore esterno della rotula (Incl. Riduzione di frattura), altro	81.46 ↔	Altra riparazione dei legamenti collaterali del ginocchio
78.56.00 ↔	Fissazione interna della rotula senza riduzione di frattura, NAS	81.47.10 ↔	Rifissazione di frammento osteocondrale del ginocchio
78.56.10 ↔	Revisione senza sostituzione di materiale di osteosintesi della rotula	81.47.11 ↔	Rifissazione di frammento osteocondrale del ginocchio, per via artroscopica
78.56.99 ↔	Fissazione interna della rotula senza riduzione di frattura, altro	81.47.12 ↔	Spongioplastica subcondrale del ginocchio
78.96 ↔	Inserzione di stimolatore di crescita ossea sulla rotula	81.47.13 ↔	Spongioplastica subcondrale del ginocchio, per via artroscopica
79.19.30 ↔	Riduzione chiusa di frattura della rotula, con fissazione interna	81.47.14 ↔	Rifissazione del menisco, chirurgica a cielo aperto
79.29.00 ↔	Riduzione aperta di frattura di altre ossa specificate, escluse quelle facciali, senza fissazione interna, NAS	81.47.15 ↔	Rifissazione del menisco, per via artroscopica
79.29.30 ↔	Riduzione aperta di frattura della rotula, senza fissazione interna	81.47.19 ↔	Rifissazione ossea di legamento crociato, chirurgica a cielo aperto
79.29.99 ↔	Riduzione aperta di frattura di altre ossa specificate, escluse quelle facciali, senza fissazione interna, altro	81.47.20 ↔	Rifissazione ossea di legamento crociato, per via artroscopica
79.39.40 ↔	Riduzione aperta di frattura della rotula, con fissazione interna	81.47.23 ↔	Perforazione subcondrale del ginocchio, chirurgica a cielo aperto
79.59.00 ↔	Riduzione aperta di epifisiolisi di altre ossa specificate, escluse quelle facciali, NAS	81.47.24 ↔	Perforazione subcondrale del ginocchio, per via artroscopica
79.59.10 ↔	Riduzione aperta di epifisiolisi della rotula	81.47.25 ↔	Perforazione subcondrale del ginocchio con inserzione di impianto acellulare, per via artroscopica
79.59.99 ↔	Riduzione aperta di epifisiolisi di altre ossa specificate, escluse quelle facciali, altro	81.47.26 ↔	Impianto di sostituto cartilagineo metallico personalizzato nel ginocchio
79.86.00 ↔	Riduzione aperta di lussazione del ginocchio, NAS	81.47.27 ↔	Artroplastica di resezione del ginocchio
79.86.10 ↔	Riduzione aperta di lussazione tibio-fibulare prossimale	81.47.28 ↔	Perforazione subcondrale dell'articolazione del ginocchio con inserzione di impianto acellulare, chirurgica a cielo aperto
79.86.19 ↔	Riduzione aperta di lussazione femoro-tibiale	81.47.2A ↔	Impianto di sostituto cartilagineo metallico non personalizzato nel ginocchio
79.86.99 ↔	Riduzione aperta di lussazione del ginocchio, altro	81.47.30 ↔	Altra rifissazione e sutura dell'apparato capsulo-legamentoso del ginocchio
80.16.00 ↔	Altra artrotomia del ginocchio, NAS	81.47.31 ↔	Altra legamentoplastica del ginocchio, chirurgica a cielo aperto
80.16.10 ↔	Artrotomia artroscopica del ginocchio, lavaggio articolare con drenaggio	81.47.40 ↔	Altra riparazione del ginocchio, Rotula e apparato di sostegno
80.16.11 ↔	Artrotomia artroscopica del ginocchio, asportazione di corpo libero intra-articolare	81.55 ↔	Revisione senza sostituzione di endoprotesi di ginocchio
80.16.12 ↔	Artrotomia artroscopica del ginocchio, impianto o rimozione di sistema di somministrazione farmacologica	81.95.00 ↔	Sutura della capsula o del legamento in altra parte dell'arto inferiore, NAS
80.16.20 ↔	Artrotomia del ginocchio, Lavaggio articolare con drenaggio	81.95.09 ↔	Sutura della capsula o del legamento in altra parte dell'arto inferiore, altro
80.16.21 ↔	Artrotomia del ginocchio, Asportazione di corpo libero intra-articolare	81.95.10 ↔	Sutura del legamento crociato anteriore del ginocchio, per via artroscopica
80.16.99 ↔	Altra artrotomia del ginocchio, altro	81.95.11 ↔	Sutura del legamento crociato anteriore del ginocchio, chirurgica a cielo aperto
80.46.00 ↔	Incisione di capsula articolare, legamenti o cartilagine del ginocchio, NAS	81.95.12 ↔	Sutura del legamento crociato posteriore del ginocchio, per via artroscopica
80.46.10 ↔	Incisione di capsula articolare, legamenti o cartilagine, articolazione del ginocchio	81.95.13 ↔	Sutura del legamento crociato posteriore del ginocchio, chirurgica a cielo aperto
80.46.20 ↔	Incisione di capsula articolare, legamenti o cartilagine, articolazione tibio-fibulare prossimale	81.95.14 ↔	Sutura dell'apparato capsulo-legamentoso mediale con coinvolgimento del menisco, per via artroscopica
80.46.99 ↔	Incisione di capsula articolare, legamenti o cartilagine del ginocchio, altro		
80.76.00 ↔	Sinoviectomia del ginocchio, NAS		
80.76.10 ↔	Sinoviectomia artroscopica dell'articolazione del ginocchio		

81.95.15 ↔	Sutura dell'apparato capsulo-legamentoso mediale con coinvolgimento del menisco, chirurgica a cielo aperto	81.99.3B ↔	Interventi artroscopici sulla cartilagine articolare, Articolazione tibio-fibulare prossimale
81.95.16 ↔	Sutura dell'apparato capsulo-legamentoso laterale, per via artroscopica	81.99.4A ↔	Interventi chirurgici a cielo aperto sulla cartilagine articolare e sui menischi, Articolazione del ginocchio
81.95.17 ↔	Sutura dell'apparato capsulo-legamentoso laterale, chirurgica a cielo aperto	81.99.4B ↔	Interventi chirurgici a cielo aperto sulla cartilagine articolare, Articolazione tibio-fibulare prossimale
81.95.18 ↔	Sutura dell'apparato capsulo-legamentoso dorsale, chirurgica a cielo aperto	81.99.5A ↔	Artrorisi e fissazione temporanea di articolazione, Articolazione del ginocchio
81.95.1A ↔	Sutura dell'apparato capsulo-legamentoso dorsale del ginocchio, per via artroscopica	81.99.5B ↔	Artrorisi e fissazione temporanea di articolazione, Articolazione tibio-fibulare prossimale
81.95.21 ↔	Sutura di capsula o legamento dell'anca, chirurgica a cielo aperto	81.99.82 ↔	Altri interventi artroscopici sulle strutture articolari, Articolazione del ginocchio
81.95.22 ↔	Sutura di capsula o legamento dell'anca, per via artroscopica	81.99.9A ↔	Altri interventi chirurgici a cielo aperto sulle strutture articolari, Articolazione tibio-fibulare prossimale
81.96.93 ↔	Altri interventi di riparazione e plastica articolare, Impianto/rimozione di menisco di collagene	81.9A.1C ↔	Innesto di cartilagine e impianto di colture tissutali prodotte in vitro, articolazione del ginocchio, per via artroscopica
81.96.94 ↔	Altri interventi di riparazione e plastica articolare, Impianto/rimozione di menisco di collagene, per via artroscopica	81.9A.2C ↔	Innesto di cartilagine e impianto di colture tissutali prodotte in vitro, articolazione del ginocchio, chirurgica a cielo aperto
81.99.1A ↔	Revisione artroscopica di articolazione, Articolazione del ginocchio	81.9A.5C ↔	Innesto cartilagineo con procedura OATS [sistema di transfer osteoarticolare], mosaico-plastica, articolazione del ginocchio, per via artroscopica
81.99.1B ↔	Revisione artroscopica di articolazione, Articolazione tibio-fibulare prossimale	81.9A.6C ↔	Innesto cartilagineo con procedura OATS [sistema di transfer osteoarticolare], mosaico-plastica, articolazione del ginocchio, chirurgica a cielo aperto
81.99.2A ↔	Revisione chirurgica a cielo aperto di articolazione, Articolazione del ginocchio		
81.99.2B ↔	Revisione chirurgica a cielo aperto di articolazione, Articolazione tibio-fibulare prossimale		
81.99.3A ↔	Interventi artroscopici sulla cartilagine articolare e sui menischi, Articolazione del ginocchio		

## Procedura I18-2

01.15 ↔	Biopsia del cranio	77.49.41 ↔	Biopsia di altre ossa specificate, escluse quelle facciali, Biopsia di falangi dei piedi, Biopsia a cielo aperto
34.22 ↔	Mediastinoscopia	77.49.91 ↔	Biopsia di altre ossa specificate, escluse quelle facciali, Biopsia a cielo aperto
76.11.00 ↔	Biopsia delle ossa facciali, NAS	77.49.99 ↔	Biopsia di altre ossa specificate, escluse quelle facciali, altro
76.11.11 ↔	Biopsia a cielo aperto (con incisione) delle ossa facciali	79.36.50 ↔	Riduzione aperta di frattura semplice della fibula prossimale, con fissazione interna
76.11.99 ↔	Biopsia delle ossa facciali, altro	79.36.51 ↔	Riduzione aperta di frattura pluriframmentaria della fibula prossimale, con fissazione interna
76.19.11 ↔	Biopsia a cielo aperto (con incisione) dell'articolazione temporomandibolare	79.B6 ↔	Riduzione assistita artroscopicamente di frattura del ginocchio
76.19.12 ↔	Biopsia artroscopica dell'articolazione temporomandibolare	7A.11.12 ↔	Biopsia della colonna vertebrale, chirurgica a cielo aperto
77.40.20 ↔	Biopsia dell'osso, sede non specificata, Biopsia a cielo aperto	7A.12.11 ↔	Artroscopia diagnostica della colonna vertebrale
77.40.99 ↔	Biopsia dell'osso, sede non specificata, altro	7A.23 ↔	Incisione della colonna vertebrale
77.41.00 ↔	Biopsia della scapola, della clavicola, delle coste e dello sterno, NAS	7A.25 ↔	Asportazione locale di lesione o tessuto osseo di una vertebra
77.41.20 ↔	Biopsia della scapola, della clavicola, delle coste e dello sterno, Biopsia a cielo aperto	80.26 ↔	Artroscopia del ginocchio
77.41.99 ↔	Biopsia della scapola, della clavicola, delle coste e dello sterno, altro	80.29.10 ↔	Artroscopia diagnostica dell'articolazione temporomandibolare
77.42.00 ↔	Biopsia dell'omero, NAS	80.29.11 ↔	Artroscopia diagnostica di articolazione del torace
77.42.20 ↔	Biopsia dell'omero, Biopsia a cielo aperto	80.29.99 ↔	Artroscopia di altra sede specificata, altro
77.42.99 ↔	Biopsia dell'omero, altro	80.36.00 ↔	Biopsia delle strutture articolari del ginocchio, NAS
77.43.00 ↔	Biopsia del radio e dell'ulna, NAS	80.36.20 ↔	Biopsia artroscopica delle strutture articolari del ginocchio
77.43.20 ↔	Biopsia del radio e dell'ulna, Biopsia a cielo aperto	80.36.30 ↔	Biopsia a cielo aperto delle strutture articolari del ginocchio
77.43.99 ↔	Biopsia del radio e dell'ulna, altro	80.36.99 ↔	Biopsia delle strutture articolari del ginocchio, altro
77.45.00 ↔	Biopsia del femore, NAS	80.37.00 ↔	Biopsia delle strutture articolari della caviglia, NAS
77.45.20 ↔	Biopsia del femore, Biopsia a cielo aperto	80.37.30 ↔	Biopsia a cielo aperto delle strutture articolari della caviglia
77.45.99 ↔	Biopsia del femore, altro	80.37.99 ↔	Biopsia delle strutture articolari della caviglia, altro
77.46.00 ↔	Biopsia della rotula, NAS	80.39.00 ↔	Biopsia di strutture articolari di altra sede specificata, NAS
77.46.20 ↔	Biopsia della rotula, Biopsia a cielo aperto		
77.46.99 ↔	Biopsia della rotula, altro		
77.47.00 ↔	Biopsia della tibia e fibula, NAS		
77.47.20 ↔	Biopsia della tibia e fibula, Biopsia a cielo aperto		
77.47.99 ↔	Biopsia della tibia e fibula, altro		
77.49.00 ↔	Biopsia di altre ossa specificate, escluse quelle facciali, NAS		

80.39.21 ↔	Biopsia artroscopica delle strutture articolari dell'articolazione sterno-clavicolare	81.9A.3F †↔	Trapianto autologo su articolazioni di condrociti prodotti da una matrice, articolazione subtalare, per via artroscopica
80.39.29 ↔	Biopsia artroscopica di strutture articolari di altra sede specificata, altro	81.9A.3G †↔	Trapianto autologo su articolazioni di condrociti prodotti da una matrice, altre articolazioni tarsali e tarsometatarsali, per via artroscopica
80.39.30 ↔	Biopsia a cielo aperto di strutture articolari di altra sede specificata	81.9A.3H †↔	Trapianto autologo su articolazioni di condrociti prodotti da una matrice, articolazione metatarsofalangea, per via artroscopica
80.39.99 ↔	Biopsia di strutture articolari di altra sede specificata, altro	81.9A.3I †↔	Trapianto autologo su articolazioni di condrociti prodotti da una matrice, articolazione interfalangea del piede, per via artroscopica
80.6X.00 ↔	Meniscectomia del ginocchio, NAS	81.9A.3J †↔	Trapianto autologo su articolazioni di condrociti prodotti da una matrice, altre articolazioni, per via artroscopica
80.6X.10 ↔	Meniscectomia del ginocchio, per via artroscopica, parziale	81.9A.41 †↔	Trapianto autologo su articolazioni di condrociti prodotti da una matrice, articolazione omeroglenoidea, chirurgico a cielo aperto
80.6X.11 ↔	Meniscectomia del ginocchio, per via artroscopica, totale	81.9A.42 †↔	Trapianto autologo su articolazioni di condrociti prodotti da una matrice, articolazione acromioclavicolare, chirurgico a cielo aperto
80.6X.20 ↔	Meniscectomia del ginocchio, chirurgica a cielo aperto, parziale	81.9A.43 †↔	Trapianto autologo su articolazioni di condrociti prodotti da una matrice, articolazione sterno-clavicolare, chirurgico a cielo aperto
80.6X.21 ↔	Meniscectomia del ginocchio, chirurgica a cielo aperto, totale	81.9A.44 †↔	Trapianto autologo su articolazioni di condrociti prodotti da una matrice, gomito, chirurgico a cielo aperto
80.6X.99 ↔	Meniscectomia del ginocchio, altro	81.9A.46 †↔	Trapianto autologo su articolazioni di condrociti prodotti da una matrice, polso, chirurgico a cielo aperto
80.89.20 ↔	Asportazione o distruzione locale di lesione dell'articolazione sacroiliaca per via artroscopica	81.9A.4A †↔	Trapianto autologo su articolazioni di condrociti prodotti da una matrice, articolazione sacroiliaca, chirurgico a cielo aperto
80.89.40 ↔	Asportazione o distruzione locale di lesione dell'articolazione di altra sede specificata per via artroscopica	81.9A.4B †↔	Trapianto autologo su articolazioni di condrociti prodotti da una matrice, anca, chirurgico a cielo aperto
80.96.10 ↔	Asportazione artroscopica dell'articolazione del ginocchio	81.9A.4C †↔	Trapianto autologo su articolazioni di condrociti prodotti da una matrice, articolazione del ginocchio, chirurgico a cielo aperto
80.96.20 ↔	Prelievo di cartilagine per innesto dall'articolazione del ginocchio, per via artroscopica	81.9A.4D †↔	Trapianto autologo su articolazioni di condrociti prodotti da una matrice, articolazione tibio-fibulare prossimale, chirurgico a cielo aperto
80.96.21 ↔	Prelievo di cartilagine per innesto dall'articolazione del ginocchio, chirurgica a cielo aperto	81.9A.4E †↔	Trapianto autologo su articolazioni di condrociti prodotti da una matrice, articolazione talocrurale, chirurgico a cielo aperto
81.47.21 ↔	Condroabrasione del ginocchio, chirurgica a cielo aperto	81.9A.4F †↔	Trapianto autologo su articolazioni di condrociti prodotti da una matrice, articolazione subtalare, chirurgico a cielo aperto
81.47.22 ↔	Condroabrasione del ginocchio, per via artroscopica	81.9A.4G †↔	Trapianto autologo su articolazioni di condrociti prodotti da una matrice, altre articolazioni tarsali e tarsometatarsali, chirurgico a cielo aperto
81.47.90 ↔	Altra riparazione del ginocchio, per via artroscopica	81.9A.4H †↔	Trapianto autologo su articolazioni di condrociti prodotti da una matrice, articolazione metatarsofalangea, chirurgico a cielo aperto
81.47.99 ↔	Altra riparazione del ginocchio, altro	81.9A.4I †↔	Trapianto autologo su articolazioni di condrociti prodotti da una matrice, articolazione interfalangea del piede, chirurgico a cielo aperto
81.9A.31 †↔	Trapianto autologo su articolazioni di condrociti prodotti da una matrice, articolazione omeroglenoidea, per via artroscopica	81.9A.4J †↔	Trapianto autologo su articolazioni di condrociti prodotti da una matrice, altre articolazioni, chirurgico a cielo aperto
81.9A.32 †↔	Trapianto autologo su articolazioni di condrociti prodotti da una matrice, articolazione acromioclavicolare, per via artroscopica		
81.9A.33 †↔	Trapianto autologo su articolazioni di condrociti prodotti da una matrice, articolazione sterno-clavicolare, per via artroscopica		
81.9A.34 †↔	Trapianto autologo su articolazioni di condrociti prodotti da una matrice, gomito, per via artroscopica		
81.9A.36 †↔	Trapianto autologo su articolazioni di condrociti prodotti da una matrice, polso, per via artroscopica		
81.9A.3A †↔	Trapianto autologo su articolazioni di condrociti prodotti da una matrice, articolazione sacroiliaca, per via artroscopica		
81.9A.3B †↔	Trapianto autologo su articolazioni di condrociti prodotti da una matrice, anca, per via artroscopica		
81.9A.3C †↔	Trapianto autologo su articolazioni di condrociti prodotti da una matrice, articolazione del ginocchio, per via artroscopica		
81.9A.3D †↔	Trapianto autologo su articolazioni di condrociti prodotti da una matrice, articolazione tibio-fibulare prossimale, per via artroscopica		
81.9A.3E †↔	Trapianto autologo su articolazioni di condrociti prodotti da una matrice, articolazione talocrurale, per via artroscopica		

**Procedura I18-3**

- 79.39.40 ↔ Riduzione aperta di frattura della rotula, con fissazione interna
- 81.47.14 ↔ Rifissazione del menisco, chirurgica a cielo aperto
- 81.47.15 ↔ Rifissazione del menisco, per via artroscopica
- 81.47.25 ↔ Perforazione subcondrale del ginocchio con inserzione di impianto acellulare, per via artroscopica
- 81.47.28 ↔ Perforazione subcondrale dell'articolazione del ginocchio con inserzione di impianto acellulare, chirurgica a cielo aperto
- 81.9A.31 †↔ Trapianto autologo su articolazioni di condrociti prodotti da una matrice, articolazione omero-glenoidea, per via artroscopica
- 81.9A.32 †↔ Trapianto autologo su articolazioni di condrociti prodotti da una matrice, articolazione acromio-clavicolare, per via artroscopica
- 81.9A.33 †↔ Trapianto autologo su articolazioni di condrociti prodotti da una matrice, articolazione sterno-clavicolare, per via artroscopica
- 81.9A.34 †↔ Trapianto autologo su articolazioni di condrociti prodotti da una matrice, gomito, per via artroscopica
- 81.9A.36 †↔ Trapianto autologo su articolazioni di condrociti prodotti da una matrice, polso, per via artroscopica
- 81.9A.3A †↔ Trapianto autologo su articolazioni di condrociti prodotti da una matrice, articolazione sacroiliaca, per via artroscopica
- 81.9A.3B †↔ Trapianto autologo su articolazioni di condrociti prodotti da una matrice, anca, per via artroscopica
- 81.9A.3C †↔ Trapianto autologo su articolazioni di condrociti prodotti da una matrice, articolazione del ginocchio, per via artroscopica
- 81.9A.3D †↔ Trapianto autologo su articolazioni di condrociti prodotti da una matrice, articolazione tibio-fibulare prossimale, per via artroscopica
- 81.9A.3E †↔ Trapianto autologo su articolazioni di condrociti prodotti da una matrice, articolazione talocrurale, per via artroscopica
- 81.9A.3F †↔ Trapianto autologo su articolazioni di condrociti prodotti da una matrice, articolazione subtalare, per via artroscopica
- 81.9A.3G †↔ Trapianto autologo su articolazioni di condrociti prodotti da una matrice, altre articolazioni tarsali e tarsometatarsali, per via artroscopica
- 81.9A.3H †↔ Trapianto autologo su articolazioni di condrociti prodotti da una matrice, articolazione metatarsofalangea, per via artroscopica
- 81.9A.3I †↔ Trapianto autologo su articolazioni di condrociti prodotti da una matrice, articolazione interfalangea del piede, per via artroscopica
- 81.9A.3J †↔ Trapianto autologo su articolazioni di condrociti prodotti da una matrice, altre articolazioni, per via artroscopica
- 81.9A.41 †↔ Trapianto autologo su articolazioni di condrociti prodotti da una matrice, articolazione omero-glenoidea, chirurgico a cielo aperto
- 81.9A.42 †↔ Trapianto autologo su articolazioni di condrociti prodotti da una matrice, articolazione acromio-clavicolare, chirurgico a cielo aperto
- 81.9A.43 †↔ Trapianto autologo su articolazioni di condrociti prodotti da una matrice, articolazione sterno-clavicolare, chirurgico a cielo aperto
- 81.9A.44 †↔ Trapianto autologo su articolazioni di condrociti prodotti da una matrice, gomito, chirurgico a cielo aperto
- 81.9A.46 †↔ Trapianto autologo su articolazioni di condrociti prodotti da una matrice, polso, chirurgico a cielo aperto
- 81.9A.4A †↔ Trapianto autologo su articolazioni di condrociti prodotti da una matrice, articolazione sacroiliaca, chirurgico a cielo aperto
- 81.9A.4B †↔ Trapianto autologo su articolazioni di condrociti prodotti da una matrice, anca, chirurgico a cielo aperto
- 81.9A.4C †↔ Trapianto autologo su articolazioni di condrociti prodotti da una matrice, articolazione del ginocchio, chirurgico a cielo aperto
- 81.9A.4D †↔ Trapianto autologo su articolazioni di condrociti prodotti da una matrice, articolazione tibio-fibulare prossimale, chirurgico a cielo aperto
- 81.9A.4E †↔ Trapianto autologo su articolazioni di condrociti prodotti da una matrice, articolazione talocrurale, chirurgico a cielo aperto
- 81.9A.4F †↔ Trapianto autologo su articolazioni di condrociti prodotti da una matrice, articolazione subtalare, chirurgico a cielo aperto
- 81.9A.4G †↔ Trapianto autologo su articolazioni di condrociti prodotti da una matrice, altre articolazioni tarsali e tarsometatarsali, chirurgico a cielo aperto
- 81.9A.4H †↔ Trapianto autologo su articolazioni di condrociti prodotti da una matrice, articolazione metatarsofalangea, chirurgico a cielo aperto
- 81.9A.4I †↔ Trapianto autologo su articolazioni di condrociti prodotti da una matrice, articolazione interfalangea del piede, chirurgico a cielo aperto
- 81.9A.4J †↔ Trapianto autologo su articolazioni di condrociti prodotti da una matrice, altre articolazioni, chirurgico a cielo aperto

**ADRG I20****Interventi sul piede**

(Nessuna diagnosi principale nella tabella I20-1 e procedura nella tabella I20-9) o almeno una procedura nella tabella I20-10

**DRG I20A****Interventi sul piede con interventi multipli altamente complessi o con intervento altamente complesso con diagnosi complessa o CC estremamente gravi, più di un giorno di degenza**

(Durata del soggiorno > 1 giorno) e (di cui almeno due procedure nella tabella I20-11 o procedura bilaterale nella tabella I20-11 o almeno una procedura nella tabella I20-12 o diagnosi nella tabella I20-2 o procedura nella tabella I20-11 e procedura nella tabella I20-13) e (procedura nella tabella I20-14 e diagnosi nella tabella I20-3 o di cui almeno due procedure nella tabella I20-14 o diagnosi nella tabella I20-4 o procedura nella tabella I20-15 o PCCL > 3 o diagnosi principale nella tabella I20-5 e procedura nella tabella I20-16 e procedura nella tabella I20-17)

**DRG I20B****Interventi sul piede con interventi multipli complessi o con intervento altamente complesso con diagnosi complessa o procedura specifica, più di un giorno di degenza, età < 16 anni**

(Durata del soggiorno > 1 giorno) e (di cui almeno due procedure nella tabella I20-11 o procedura bilaterale nella tabella I20-11 o almeno una procedura nella tabella I20-12 o diagnosi nella tabella I20-2 o procedura nella tabella I20-11 e procedura nella tabella I20-13) e (Età < 16 anni o procedura nella tabella I20-18)

**DRG I20C****Interventi sul piede con interventi multipli complessi o con intervento altamente complesso con diagnosi complessa, età > 15 anni, o con intervento complesso con diagnosi complessa, od osteomielite/artrite, età < 16 anni, più di un giorno di degenza**

(Durata del soggiorno > 1 giorno) e (di cui almeno due procedure nella tabella I20-11 o procedura bilaterale nella tabella I20-11 o almeno una procedura nella tabella I20-12 o diagnosi nella tabella I20-2 o procedura nella tabella I20-11 e procedura nella tabella I20-13) o (durata del soggiorno > 1 giorno) e (procedura nella tabella I20-11 o diagnosi nella tabella I20-6 o diagnosi nella tabella I20-4 o Intervento su localizzazioni multiple) e (procedura nella tabella I20-11 e diagnosi nella tabella I20-3 o Età < 16 anni o diagnosi nella tabella I20-4)

**DRG I20D****Interventi sul piede, con intervento complesso o lesione dei tessuti molli o intervento su localizzazioni multiple, età > 15 anni, o intervento specifico o diagnosi complessa, più di un giorno di degenza**

(Durata del soggiorno > 1 giorno) e (procedura nella tabella I20-11 o diagnosi nella tabella I20-6 o diagnosi nella tabella I20-4 o Intervento su localizzazioni multiple) o (durata del soggiorno > 1 giorno) e (procedura nella tabella I20-19 o procedura nella tabella I20-20 o diagnosi principale nella tabella I20-7 o procedura bilaterale nella tabella I20-21 o diagnosi nella tabella I20-8)

**DRG I20E****Interventi sul piede, più di un giorno di degenza, età < 16 anni**

(Durata del soggiorno > 1 giorno) e (Età < 16 anni)

**DRG I20F****Interventi sul piede, più di un giorno di degenza, età > 15 anni**

Durata del soggiorno > 1 giorno

**DRG I20G****Interventi sul piede, un giorno di degenza****Diagnosi I20-1**

C40.1	Tumore Maligno: Ossa corte dell'arto superiore	M12.34	Reumatismo palindromico: Mano
C47.1	Tumore Maligno: Nervi periferici dell'arto superiore, inclusa la spalla	M12.44	Ildrartrosi intermittente: Mano
C49.1	Tumore Maligno: Tessuto connettivo e tessuti molli dell'arto superiore, inclusa la spalla	M12.54	Artropatia traumatica: Mano
D16.1	Tumore benigno: Ossa corte dell'arto superiore	M12.84	Altre artropatie specificate non classificate altrove: Mano
D21.1	Tumore benigno: Connettivo ed altri tessuti molli dell'arto superiore, inclusa la spalla	M13.14	Monoartrite non classificata altrove: Mano
M00.04	Artrite e poliartrite stafilococcica: Mano	M13.84	Altre artriti specificate: Mano
M00.14	Artrite e poliartrite pneumococcica: Mano	M13.94	Artrite non specificata: Mano
M00.24	Altre artriti e poliartriti streptococciche: Mano	M15.1	Noduli di Heberden (con artropatia)
M00.84	Artrite e poliartrite da altri batteri specificati: Mano	M15.2	Noduli di Bouchard (con artropatia)
M00.94	Artrite piogenica non specificata: Mano	M18.0	Artrosi primaria della prima articolazione carpometacarpica bilaterale (rizartrosi)
M02.04	Artropatia successiva a bypass intestinale: Mano	M18.1	Altra artrosi primaria della prima articolazione carpometacarpica
M02.14	Artropatia post-dissenterica: Mano	M18.2	Artrosi post-traumatica bilaterale della prima articolazione carpometacarpica
M02.24	Artropatia post-vaccinale: Mano	M18.3	Altra artrosi post-traumatica della prima articolazione carpometacarpica
M02.34	Malattia di Reiter: Mano	M18.4	Altra artrosi secondaria bilaterale della prima articolazione carpometacarpica
M02.84	Altre artropatie reattive: Mano	M18.5	Altra artrosi secondaria della prima articolazione carpometacarpica
M02.94	Artropatia reattiva non specificata: Mano	M18.9	Artrosi, non specificata, della prima articolazione carpometacarpica
M11.04	Malattia da deposito di cristalli di idrossiapatite: Mano	M19.04	Artrosi primaria di altre articolazioni: Mano
M11.14	Condrococalinosi familiare: Mano	M19.14	Artrosi post-traumatica di altre articolazioni: Mano
M11.24	Altra condrococalinosi: Mano	M19.24	Artrosi secondaria di altre articolazioni: Mano
M11.84	Altra artropatia, specificata, da microcristalli: Mano		
M11.94	Artropatia da microcristalli non specificata: Mano		
M12.14	Malattia di Kaschin-Beck: Mano		
M12.24	Sinovite villonodulare (pigmentata): Mano		

M19.84	Altra artrosi specificata: Mano	S56.3	Traumatismo di muscoli o di tendini estensori o abduttori del pollice a livello dell'avambraccio
M19.94	Artrosi non specificata: Mano		
M20.0	Deformità di uno o più dita della mano	S56.4	Traumatismo di muscoli e di tendini estensori di altre(o) dita(o) a livello dell'avambraccio
M21.84	Altre deformità acquisite degli arti specificate: Mano	S62.20	Frattura del primo osso metacarpale: Parte non specificata
M21.94	Deformità acquisita di arto non specificata: Mano		
M24.04	Corpo libero endoarticolare: Mano	S62.21	Frattura del primo osso metacarpale: Base
M24.14	Altri disturbi delle cartilagini articolari: Mano	S62.22	Frattura del primo osso metacarpale: Corpo
M24.34	Lussazione e sublussazione patologiche di articolazione non classificata altrove: Mano	S62.23	Frattura del primo osso metacarpale: Collo
		S62.24	Frattura del primo osso metacarpale: Testa
M24.44	Lussazione e sublussazione recidivanti di articolazione: Mano	S62.30	Frattura di altro osso metacarpale: Parte non specificata
M24.54	Contrattura articolare: Mano	S62.31	Frattura di altro osso metacarpale: Base
M24.64	Anchilosi articolare: Mano	S62.32	Frattura di altro osso metacarpale: Corpo
M24.84	Altre specifiche lesioni articolari non classificate altrove: Mano	S62.33	Frattura di altro osso metacarpale: Collo
		S62.34	Frattura di altro osso metacarpale: Testa
M24.94	Lesione articolare non specificata: Mano	S62.4	Fratture multiple di ossa metacarpali
M25.04	Emartrosi: Mano	S62.50	Frattura del pollice: Parte non specificata
M25.14	Fistola articolare: Mano	S62.51	Frattura del pollice: Falange prossimale
M25.24	Iperlassità articolare: Mano	S62.52	Frattura del pollice: Falange distale
M25.34	Altra instabilità articolare: Mano	S62.60	Frattura di altro dito della mano: Parte non specificata
M25.44	Versamento articolare: Mano		
M25.54	Dolore articolare: Mano	S62.61	Frattura di altro dito della mano: Falange prossimale
M25.64	Rigidità articolare non classificata altrove: Mano	S62.62	Frattura di altro dito della mano: Falange media
M25.74	Osteofitosi: Mano	S62.63	Frattura di altro dito della mano: Falange distale
M25.84	Altri disturbi articolari specificati: Mano	S62.7	Fratture multiple delle dita della mano
M25.94	Disturbo articolare non specificato: Mano	S62.8	Frattura di altre e non specificate parti del polso e della mano
M65.84	Altre sinoviti e tenosinoviti: Mano		
M66.24	Rottura spontanea di tendini estensori: Mano	S63.03	Lussazione del polso: (Articolazione) mediocarpica
M66.30	Rottura spontanea di tendini flessori: Localizzazioni multiple	S63.04	Lussazione del polso: (Articolazione) carpometacarpica
M66.34	Rottura spontanea di tendini flessori: Mano	S63.08	Lussazione del polso: Altro
M72.0	Fibromatosi della fascia palmare [Dupuytren]	S63.10	Lussazione di dito della mano: Parte non specificata
M84.14	Mancato consolidamento di frattura [pseudoartrosi]: Mano	S63.11	Lussazione di dito della mano: (Articolazione) metacarpofalangea
M84.24	Consolidamento ritardato di frattura: Mano	S63.12	Lussazione di dito della mano: (Articolazione) interfalangea
M84.34	Frattura da stress non classificata altrove: Mano		
M84.44	Frattura patologica non classificata altrove: Mano	S63.2	Lussazioni multiple di dita della mano
M86.04	Osteomielite acuta ematogena: Mano	S63.3	Rottura traumatica di legamento del polso e del carpo
M86.14	Altra osteomielite acuta: Mano		
M86.24	Osteomielite subacuta: Mano	S63.4	Rottura traumatica di legamento di dito della mano a livello della(e) articolazione(i) metacarpofalangea(e) e interfalangea(e)
M86.34	Osteomielite cronica multifocale: Mano		
M86.44	Osteomielite cronica con fistola: Mano		
M86.54	Altra osteomielite cronica ematogena: Mano	S63.51	Distorsione e distrazione del polso: (Articolazione) carpale
M86.64	Altra osteomielite cronica: Mano		
M86.84	Altra osteomielite: Mano	S63.52	Distorsione e distrazione del polso: (Legamento) (Articolazione) radiocarpico(a)
M86.94	Osteomielite non specificata: Mano		
M87.14	Osteonecrosi da farmaci: Mano	S63.53	Distorsione e distrazione del polso: (Articolazione) carpometacarpica
M87.24	Osteonecrosi da un trauma anteriore: Mano		
M87.34	Altra osteonecrosi secondaria: Mano	S63.58	Distorsione e distrazione del polso: Altre parti
M87.84	Altra osteonecrosi: Mano	S63.60	Distorsione e distrazione di dito(a) della mano: Parte non specificata
M87.94	Osteonecrosi non specificata: Mano		
M89.64	Osteopatia consecutiva a poliomielite: Mano	S63.61	Distorsione e distrazione di dito(a) della mano: (Articolazione) metacarpofalangea
Q68.1	Deformazione congenita della mano		
Q71.0	Assenza completa dell' arto(i) superiore(i)	S63.62	Distorsione e distrazione di dito(a) della mano: (Articolazione) interfalangea
Q71.1	Assenza completa del braccio e dell' avambraccio con presenza di mano	S63.68	Distorsione e distrazione di dito(a) della mano: Altre parti
Q71.3	Assenza di mano o dito(a)		
Q71.6	Bidattilia [Mano a chele di aragosta]	S63.7	Distorsione e distrazione di altre e non specificate parti della mano
S56.0	Traumatismo di muscoli e di tendini flessori del pollice a livello dell'avambraccio	T87.0	Complicanze di reimpianto di (parte di) arto superiore
S56.1	Traumatismo di muscoli e di tendini flessori di altre(o) dita(o) a livello dell'avambraccio		

## Procedura I20-10

04.44 ↔	Liberazione del tunnel tarsale	77.29.40 ↔	Osteotomia cuneiforme di falangi dei piedi
77.08.00 ↔	Sequestrectomia del tarso e del metatarso, NAS	77.38.00 ↔	Altra sezione del tarso e metatarso, NAS
77.08.10 ↔	Sequestrectomia del tarso e del metatarso, senza impianto di sistema di somministrazione farmacologica	77.38.00 ↔	Altra sezione del tarso e metatarso, NAS
77.08.11 ↔	Sequestrectomia del tarso e del metatarso, con impianto di sistema di somministrazione farmacologica	77.38.10 ↔	Osteotomia rotativa del tarso
77.08.99 ↔	Sequestrectomia del tarso e del metatarso, altro	77.38.10 ↔	Osteotomia rotativa del tarso
77.18.10 ↔	Altra incisione del talo senza sezione, NAS	77.38.11 ↔	Corticotomia per osteogenesi distrattiva del tarso
77.18.11 ↔	Altra incisione del talo senza sezione, Esplorazione e trapanazione	77.38.11 ↔	Corticotomia per osteogenesi distrattiva del tarso
77.18.12 ↔	Altra incisione del talo senza sezione, Rimozione di corpo estraneo	77.38.12 ↔	Osteotomia complessa (pluridimensionale) (con correzione assiale) del tarso
77.18.13 ↔	Altra incisione del talo senza sezione, Impianto e rimozione di sistema di somministrazione farmacologica	77.38.12 ↔	Osteotomia complessa (pluridimensionale) (con correzione assiale) del tarso
77.18.14 ↔	Altra incisione del talo senza sezione, Drenaggio	77.38.13 ↔	Osteotomia complessa (pluridimensionale) (con correzione assiale) del metatarso
77.18.19 ↔	Altra incisione del talo senza sezione, altro	77.38.13 ↔	Osteotomia complessa (pluridimensionale) (con correzione assiale) del metatarso
77.18.20 ↔	Altra incisione del calcagno senza sezione, NAS	77.38.19 ↔	Altra sezione del tarso
77.18.21 ↔	Altra incisione del calcagno senza sezione, Esplorazione e trapanazione	77.38.19 ↔	Altra sezione del tarso
77.18.22 ↔	Altra incisione del calcagno senza sezione, Rimozione di corpo estraneo	77.38.29 ↔	Altra sezione del metatarso
77.18.23 ↔	Altra incisione del calcagno senza sezione, Impianto e rimozione di sistema di somministrazione farmacologica	77.38.29 ↔	Altra sezione del metatarso
77.18.24 ↔	Altra incisione del calcagno senza sezione, Drenaggio	77.38.99 ↔	Altra sezione del tarso e metatarso, altro
77.18.29 ↔	Altra incisione del calcagno senza sezione, altro	77.38.99 ↔	Altra sezione del tarso e metatarso, altro
77.18.30 ↔	Altra incisione di altre ossa del tarso senza sezione, NAS	77.39.40 ↔	Osteotomia correttiva di falangi dei piedi
77.18.31 ↔	Altra incisione di altre ossa del tarso senza sezione, Esplorazione e trapanazione	77.48.00 ↔	Biopsia del tarso e metatarso, NAS
77.18.32 ↔	Altra incisione di altre ossa del tarso senza sezione, Rimozione di corpo estraneo	77.48.20 ↔	Biopsia del tarso e metatarso, Biopsia a cielo aperto
77.18.33 ↔	Altra incisione di altre ossa del tarso senza sezione, Impianto e rimozione di sistema di somministrazione farmacologica	77.48.99 ↔	Biopsia del tarso e metatarso, altro
77.18.34 ↔	Altra incisione di altre ossa del tarso senza sezione, Drenaggio	77.51 ↔	Correzione di alluce valgo e rigido con asportazione di esostosi, correzione dei tessuti molli e osteotomia del primo metatarso
77.18.39 ↔	Altra incisione di altre ossa del tarso senza sezione, altro	77.52 ↔	Correzione di alluce valgo e rigido con asportazione di esostosi, correzione dei tessuti molli e artrodesi
77.18.40 ↔	Altra incisione del metatarso senza sezione, NAS	77.53 ↔	Correzione di alluce valgo e rigido con altra asportazione di esostosi e correzione dei tessuti molli
77.18.41 ↔	Altra incisione del metatarso senza sezione, Esplorazione e trapanazione	77.54 ↔	Asportazione o correzione con osteotomia del quinto metatarso
77.18.42 ↔	Altra incisione del metatarso senza sezione, Rimozione di corpo estraneo	77.56 ↔	Riparazione di dito del piede a martello
77.18.43 ↔	Altra incisione del metatarso senza sezione, Impianto e rimozione di sistema di somministrazione farmacologica	77.57 ↔	Riparazione di dito del piede ad artiglio
77.18.44 ↔	Altra incisione del metatarso senza sezione, Drenaggio	77.58 ↔	Altra asportazione, fusione (artrodesi) o riparazione di dita del piede
77.18.49 ↔	Altra incisione del metatarso senza sezione, altro	77.5A ↔	Altra asportazione di esostosi per alluce valgo e rigido
77.18.99 ↔	Altra incisione di tarso e metatarso senza sezione, altro	77.68.00 ↔	Asportazione e distruzione locale di lesione o tessuto di tarso e metatarso, NAS
77.28.00 ↔	Osteotomia cuneiforme del tarso e metatarso, NAS	77.68.10 ↔	Asportazione e distruzione locale di lesione o tessuto del tarso
77.28.00 ↔	Osteotomia cuneiforme del tarso e metatarso, NAS	77.68.11 ↔	Asportazione e distruzione locale di lesione o tessuto del metatarso
77.28.10 ↔	Osteotomia cuneiforme del talo	77.68.20 ↔	Sbrigliamento del tarso
77.28.10 ↔	Osteotomia cuneiforme del talo	77.68.21 ↔	Sbrigliamento del metatarso
77.28.20 ↔	Osteotomia cuneiforme del calcagno	77.68.99 ↔	Asportazione e distruzione locale di lesione o tessuto di tarso e metatarso, altro
77.28.20 ↔	Osteotomia cuneiforme del calcagno	77.69.13 ↔	Asportazione e distruzione locale di lesione o tessuto delle falangi dei piedi
77.28.30 ↔	Osteotomia cuneiforme di altre ossa tarsali	77.69.23 ↔	Sbrigliamento di falangi dei piedi
77.28.30 ↔	Osteotomia cuneiforme di altre ossa tarsali	77.88 ↔	Altra osteotomia parziale del tarso e del metatarso
77.28.40 ↔	Osteotomia cuneiforme del metatarso	77.89.40 ↔	Altra osteotomia parziale di falangi dei piedi
77.28.40 ↔	Osteotomia cuneiforme del metatarso	77.98.00 ↔	Ostectomia totale del tarso e del metatarso, NAS
77.28.99 ↔	Osteotomia cuneiforme del tarso e metatarso, altro	77.98.00 ↔	Ostectomia totale del tarso e del metatarso, NAS
77.28.99 ↔	Osteotomia cuneiforme del tarso e metatarso, altro	77.98.10 ↔	Ostectomia totale del tarso
		77.98.10 ↔	Ostectomia totale del tarso
		77.98.11 ↔	Ostectomia totale del metatarso
		77.98.11 ↔	Ostectomia totale del metatarso
		77.98.99 ↔	Ostectomia totale del tarso e del metatarso, altro
		77.98.99 ↔	Ostectomia totale del tarso e del metatarso, altro
		77.99.40 ↔	Ostectomia totale di falangi dei piedi
		78.08.11 ↔	Innesto osseo del tarso e del metatarso, con peduncolo vascolare senza anastomosi microvascolare



78.08.13 ↔	Innesto osteocondrale del tarso e del metatarso, autogeno e allogenico	79.17.00 ↔	Riduzione chiusa di frattura del tarso e metatarso, con fissazione interna, NAS
78.09.41 ↔	Innesto osseo di falangi dei piedi, con peduncolo vascolare senza anastomosi microvascolare	79.17.00 ↔	Riduzione chiusa di frattura del tarso e metatarso, con fissazione interna, NAS
78.09.42 ↔	Innesto osteocondrale di falangi dei piedi, autogeno e allogenico	79.17.10 ↔	Riduzione chiusa di frattura del calcagno, con fissazione interna con placca a stabilità angolare
78.18.10 ↔	Riduzione chiusa di frattura del calcagno con fissatore esterno	79.17.10 ↔	Riduzione chiusa di frattura del calcagno, con fissazione interna con placca a stabilità angolare
78.18.11 ↔	Riduzione chiusa di frattura di altre ossa tarsali e metatarsali con fissatore esterno	79.17.11 ↔	Riduzione chiusa di frattura del calcagno mediante fissazione interna con tecnica mini-invasiva con palloncino
78.18.12 ↔	Riduzione aperta di frattura semplice di altre ossa tarsali e metatarsali con fissatore esterno	79.17.11 ↔	Riduzione chiusa di frattura del calcagno mediante fissazione interna con tecnica mini-invasiva con palloncino
78.18.13 ↔	Riduzione aperta di frattura del calcagno e del talo con fissatore esterno	79.17.19 ↔	Riduzione chiusa di frattura del calcagno, con altra fissazione interna (es. vite, placca, filo)
78.18.14 ↔	Riduzione aperta di frattura pluriframmentaria di altre ossa tarsali con fissatore esterno	79.17.19 ↔	Riduzione chiusa di frattura del calcagno, con altra fissazione interna (es. vite, placca, filo)
78.18.15 ↔	Riduzione aperta di frattura pluriframmentaria del metatarso con fissatore esterno	79.17.29 ↔	Riduzione chiusa di altre ossa tarsali e metatarsali, con fissazione interna (es. vite, placca (con stabilità angolare), filo)
78.18.99 ↔	Applicazione di fissatore esterno di tarso e metatarso (Incl. Riduzione di frattura), altro	79.17.29 ↔	Riduzione chiusa di altre ossa tarsali e metatarsali, con fissazione interna (es. vite, placca (con stabilità angolare), filo)
78.19.30 ↔	Riduzione chiusa di frattura di falangi dei piedi con fissatore esterno	79.17.99 ↔	Riduzione chiusa di frattura del tarso e metatarso, con fissazione interna, altro
78.19.31 ↔	Riduzione aperta di frattura di falangi dei piedi con fissatore esterno	79.17.99 ↔	Riduzione chiusa di frattura del tarso e metatarso, con fissazione interna, altro
78.28.00 ↔	Accorciamento di tarso e metatarso, NAS	79.18 ↔	Riduzione chiusa di frattura delle falangi del piede, con fissazione interna
78.28.00 ↔	Accorciamento di tarso e metatarso, NAS	79.27.00 ↔	Riduzione aperta di frattura del tarso e metatarso, senza fissazione interna, NAS
78.28.10 ↔	Epifisiodesi temporanea di tarso e metatarso	79.27.10 ↔	Riduzione aperta di frattura di talo e calcagno, senza fissazione interna
78.28.10 ↔	Epifisiodesi temporanea di tarso e metatarso	79.27.11 ↔	Riduzione aperta di frattura semplice di altre ossa tarsali e metatarsali, senza fissazione interna
78.28.11 ↔	Epifisiodesi permanente di tarso e metatarso	79.27.12 ↔	Riduzione aperta di frattura pluriframmentaria di altre ossa tarsali e metatarsali, senza fissazione interna
78.28.11 ↔	Epifisiodesi permanente di tarso e metatarso	79.27.99 ↔	Riduzione aperta di frattura del tarso e metatarso, senza fissazione interna, altro
78.28.12 ↔	Epifisiolisi terapeutica di tarso e metatarso	79.28 ↔	Riduzione aperta di frattura delle falangi del piede, senza fissazione interna
78.28.12 ↔	Epifisiolisi terapeutica di tarso e metatarso	79.37.00 ↔	Riduzione aperta di frattura di tarso e metatarso, con fissazione interna, NAS
78.28.20 ↔	Altro accorciamento del calcagno	79.37.10 ↔	Riduzione aperta di frattura del calcagno e del talo, con fissazione interna con placca
78.28.20 ↔	Altro accorciamento del calcagno	79.37.11 ↔	Riduzione aperta di frattura del calcagno e del talo, con altra fissazione interna
78.28.21 ↔	Altro accorciamento di altre ossa tarsali	79.37.20 ↔	Riduzione aperta di frattura pluriframmentaria di altre ossa tarsali, con fissazione interna con placca
78.28.21 ↔	Altro accorciamento di altre ossa tarsali	79.37.21 ↔	Riduzione aperta di frattura pluriframmentaria di altre ossa tarsali, con altra fissazione interna
78.28.22 ↔	Altro accorciamento del metatarso	79.37.30 ↔	Riduzione aperta di frattura pluriframmentaria del metatarso, con fissazione interna
78.28.22 ↔	Altro accorciamento del metatarso	79.37.40 ↔	Riduzione aperta di frattura semplice di altre ossa tarsali e metatarsali, con fissazione interna
78.28.99 ↔	Accorciamento di tarso e metatarso, altro	79.37.99 ↔	Riduzione aperta di frattura di tarso e metatarso, con fissazione interna, altro
78.28.99 ↔	Accorciamento di tarso e metatarso, altro	79.38 ↔	Riduzione aperta di frattura delle falangi del piede, con fissazione interna
78.29.40 ↔	Epifisiodesi temporanea di falangi dei piedi	79.67 ↔	Sbrigliamento di frattura esposta di tarso e metatarso
78.29.41 ↔	Epifisiodesi permanente di falangi dei piedi	79.68 ↔	Sbrigliamento di frattura esposta delle falangi del piede
78.29.42 ↔	Epifisiolisi terapeutica di falangi dei piedi	79.87.10 ↔	Riduzione aperta di lussazione tibio-tarsale
78.29.49 ↔	Altro accorciamento di falangi dei piedi	79.87.20 ↔	Riduzione aperta di lussazione talo-calcaneare
78.38.00 ↔	Allungamento di tarso e metatarso, NAS	79.87.99 ↔	Riduzione aperta di lussazione della caviglia, altro
78.38.00 ↔	Allungamento di tarso e metatarso, NAS	79.88.00 ↔	Riduzione aperta di lussazione del piede e delle dita del piede, NAS
78.38.10 ↔	Allungamento del calcagno		
78.38.10 ↔	Allungamento del calcagno		
78.38.19 ↔	Allungamento di altre ossa tarsali		
78.38.19 ↔	Allungamento di altre ossa tarsali		
78.38.20 ↔	Allungamento del metatarso		
78.38.20 ↔	Allungamento del metatarso		
78.38.99 ↔	Allungamento di tarso e metatarso, altro		
78.38.99 ↔	Allungamento di tarso e metatarso, altro		
78.39.30 ↔	Allungamento di falangi dei piedi		
78.39.30 ↔	Allungamento di falangi dei piedi		
78.48 ↔	Altri interventi di riparazione o plastica su tarso e metatarso		
78.49.13 ↔	Altri interventi di riparazione o plastica su falangi dei piedi		
78.58.00 ↔	Fissazione interna di tarso e metatarso senza riduzione di frattura, NAS		
78.58.10 ↔	Revisione senza sostituzione di materiale di osteosintesi di tarso e metatarso		
78.58.99 ↔	Fissazione interna di tarso e metatarso senza riduzione di frattura, altro		
78.59.40 ↔	Revisione senza sostituzione di materiale di osteosintesi di falangi dei piedi		
78.98 ↔	Inserzione di stimolatore di crescita sul tarso e metatarso		

79.88.10 ↔	Riduzione aperta di lussazione falango-falangea del piede	80.88.00 ↔	Altra asportazione o distruzione locale di lesione dell'articolazione del piede e delle dita del piede, NAS
79.88.20 ↔	Riduzione aperta di lussazione metatarso-falangea	80.88.10 ↔	Asportazione o distruzione locale di lesione dell'articolazione del piede e delle dita del piede per via artroscopica
79.88.99 ↔	Riduzione aperta di lussazione del piede e delle dita del piede, altro	80.88.20 ↔	Sbrigliamento dell'articolazione metatarso-falangea
79.B7 ↔	Riduzione assistita artroscopicamente di frattura della caviglia	80.88.21 ↔	Asportazione di cisti dell'articolazione metatarso-falangea
80.18.00 ↔	Altra artrotomia del piede e delle dita del piede, NAS	80.88.29 ↔	Altra asportazione o distruzione locale di lesione metatarso-falangea
80.18.10 ↔	Artrotomia artroscopica del piede e delle dita del piede, lavaggio articolare con drenaggio	80.88.30 ↔	Sbrigliamento dell'articolazione interfalangea del piede
80.18.11 ↔	Artrotomia artroscopica del piede e delle dita del piede, asportazione di corpo libero intra-articolare	80.88.40 ↔	Sbrigliamento di altre articolazioni del piede
80.18.12 ↔	Artrotomia artroscopica del piede e delle dita del piede, impianto o rimozione di sistema di somministrazione farmacologica	80.88.50 ↔	Asportazione di cisti di altre articolazioni del piede e delle dita del piede
80.18.20 ↔	Artrotomia del piede e delle dita del piede, lavaggio articolare con drenaggio	80.88.59 ↔	Altra asportazione o distruzione locale di lesione di altre articolazioni del piede e delle dita del piede
80.18.21 ↔	Artrotomia del piede e delle dita del piede, asportazione di corpo libero intra-articolare	80.88.99 ↔	Altra asportazione o distruzione locale di lesione dell'articolazione del piede e delle dita del piede, altro
80.18.99 ↔	Altra artrotomia del piede e delle dita del piede, altro	80.97.10 ↔	Asportazione artroscopica dell'articolazione talocrurale
80.27 ↔	Artroscopia della caviglia	80.97.11 ↔	Altra asportazione dell'articolazione talocrurale
80.28 ↔	Artroscopia del piede e delle dita del piede	80.97.20 ↔	Asportazione artroscopica dell'articolazione subtalare
80.37.20 ↔	Biopsia artroscopica delle strutture articolari della caviglia	80.97.21 ↔	Altra asportazione dell'articolazione subtalare
80.38.00 ↔	Biopsia delle strutture articolari del piede e delle dita del piede, NAS	80.97.30 ↔	Prelievo di cartilagine per innesto dall'articolazione della caviglia
80.38.20 ↔	Biopsia artroscopica delle strutture articolari del piede e delle dita del piede	80.97.99 ↔	Altra asportazione dell'articolazione della caviglia, altro
80.38.30 ↔	Biopsia a cielo aperto delle strutture articolari del piede e delle dita del piede	80.98.10 ↔	Asportazione artroscopica dell'articolazione del piede e delle dita del piede
80.38.99 ↔	Biopsia delle strutture articolari del piede e delle dita del piede, altro	80.98.11 ↔	Altra asportazione dell'articolazione metatarso-falangea
80.48.00 ↔	Incisione di capsula articolare, legamenti o cartilagine del piede e delle dita del piede, NAS	80.98.12 ↔	Altra asportazione di altra articolazione del piede
80.48.10 ↔	Incisione di capsula articolare, legamenti o cartilagine, articolazione metatarso-falangea	80.98.13 ↔	Altra asportazione dell'articolazione interfalangea del piede
80.48.20 ↔	Incisione di capsula articolare, legamenti o cartilagine, articolazione interfalangea del piede	80.98.99 ↔	Altra asportazione dell'articolazione del piede e delle dita del piede, altro
80.48.99 ↔	Incisione di capsula articolare, legamenti o cartilagine del piede e delle dita del piede, altro	81.13 ↔	Fusione sottoastragala
80.77.10 ↔	Sinoviectomia artroscopica dell'articolazione talocrurale	81.14 ↔	Fusione mediotarsica
80.77.11 ↔	Sinoviectomia artroscopica dell'articolazione subtalare	81.15 ↔	Fusione tarsometatarsica
80.77.20 ↔	Sinoviectomia a cielo aperto dell'articolazione talocrurale	81.16 ↔	Fusione metatarsofalangea
80.77.21 ↔	Sinoviectomia a cielo aperto dell'articolazione subtalare	81.17 ↔	Altra fusione del piede
80.77.99 ↔	Sinoviectomia della caviglia, altro	81.18 ↔	Artrorisi di articolazione subtalare
80.78.00 ↔	Sinoviectomia del piede e delle dita del piede, NAS	81.49.30 ↔	Perforazione subcondrale con inserzione di impianto acellulare, articolazione talocrurale, per via artroscopica
80.78.10 ↔	Sinoviectomia artroscopica dell'articolazione tarsometatarsale	81.49.31 ↔	Perforazione subcondrale con inserzione di impianto acellulare, articolazione subtalare, per via artroscopica
80.78.11 ↔	Sinoviectomia artroscopica dell'articolazione metatarso-falangea	81.49.34 ↔	Perforazione subcondrale con inserzione di impianto acellulare, articolazione talocrurale, chirurgica a cielo aperto
80.78.19 ↔	Altra sinoviectomia artroscopica del piede e delle dita del piede	81.49.35 ↔	Perforazione subcondrale con inserzione di impianto acellulare, articolazione talocalcaneare, chirurgica a cielo aperto
80.78.20 ↔	Sinoviectomia a cielo aperto dell'articolazione tarsometatarsale	81.56 ↔	Sostituzione totale della tibiotarsica
80.78.21 ↔	Sinoviectomia a cielo aperto dell'articolazione metatarso-falangea	81.57.00 ↔	Sostituzione dell'articolazione del piede e delle dita del piede, NAS
80.78.29 ↔	Altra sinoviectomia a cielo aperto del piede e delle dita del piede	81.57.10 ↔	Sostituzione dell'articolazione del piede e delle dita del piede, Endoprotesi del tarso
80.78.99 ↔	Sinoviectomia del piede e delle dita del piede, altro	81.57.11 ↔	Sostituzione dell'articolazione del piede e delle dita del piede, Endoprotesi dell'avampiede o delle dita del piede
80.87.10 ↔	Asportazione o distruzione locale di lesione dell'articolazione talocrurale per via artroscopica	81.57.99 ↔	Sostituzione dell'articolazione del piede e delle dita del piede, altro
80.87.20 ↔	Asportazione o distruzione locale di lesione dell'articolazione subtalare per via artroscopica	81.59.10 ↔	Revisione di sostituzione articolare delle estremità inferiori, senza sostituzione

81.59.11 ↔	Revisione e sostituzione di endoprotesi della caviglia	81.96.6C ↔	Altra riparazione articolare, Articolazione interfalangea del piede, Perforazione subcondrale con inserzione di impianto acellulare, per via artroscopica
81.59.12 ↔	Revisione e sostituzione di endoprotesi del tarso	81.96.6D ↔	Altra riparazione articolare, Articolazione interfalangea del piede, Perforazione subcondrale con inserzione di impianto acellulare, chirurgica a cielo aperto
81.59.13 ↔	Revisione e sostituzione di endoprotesi dell'avampiede e delle dita dei piedi	81.96.70 ↔	Altra riparazione articolare, altre articolazioni del piede, NAS
81.96.40 ↔	Altra riparazione articolare, Articolazione tibio-fibulare prossimale, NAS	81.96.71 ↔	Altra riparazione articolare, altre articolazioni del piede, Rifissazione di frammento osteocondrale, per via artroscopica
81.96.41 ↔	Altra riparazione articolare, Articolazione tibio-fibulare prossimale, Rifissazione di frammento osteocondrale, per via artroscopica	81.96.72 ↔	Altra riparazione articolare, altre articolazioni del piede, Rifissazione di frammento osteocondrale, chirurgica a cielo aperto
81.96.42 ↔	Altra riparazione articolare, Articolazione tibio-fibulare prossimale, Rifissazione di frammento osteocondrale, chirurgica a cielo aperto	81.96.79 ↔	Altra riparazione articolare, altre articolazioni del piede, altro
81.96.49 ↔	Altra riparazione articolare, Articolazione tibio-fibulare prossimale, altro	81.96.7A ↔	Altra riparazione articolare, altre articolazioni del piede, Perforazione subcondrale, per via artroscopica
81.96.4A ↔	Altra riparazione articolare, Articolazione tibio-fibulare prossimale, Perforazione subcondrale, per via artroscopica	81.96.7B ↔	Altra riparazione articolare, altre articolazioni del piede, Perforazione subcondrale, chirurgica a cielo aperto
81.96.4B ↔	Altra riparazione articolare, Articolazione tibio-fibulare prossimale, Perforazione subcondrale, chirurgica a cielo aperto	81.96.7C ↔	Altra riparazione articolare, altre articolazioni del piede, Perforazione subcondrale con inserzione di impianto acellulare, per via artroscopica
81.96.4C ↔	Altra riparazione articolare, articolazione tibio-fibulare prossimale, perforazione subcondrale con inserzione di impianto acellulare, per via artroscopica	81.96.7D ↔	Altra riparazione articolare, altre articolazioni del piede, Perforazione subcondrale con inserzione di impianto acellulare, chirurgica a cielo aperto
81.96.4D ↔	Altra riparazione articolare, articolazione tibio-fibulare prossimale, perforazione subcondrale con inserzione di impianto acellulare, chirurgica a cielo aperto	81.96.7E ↔	Altra riparazione articolare, altre articolazioni del piede, Perforazione subcondrale con inserzione di impianto acellulare, chirurgica a cielo aperto
81.96.50 ↔	Altra riparazione articolare, Articolazione metatarso-falangea, NAS	81.96.9A ↔	Altri interventi di riparazione e plastica articolare, Artroplastica di resezione delle articolazioni del piede
81.96.51 ↔	Altra riparazione articolare, Articolazione metatarso-falangea, Rifissazione di frammento osteocondrale, per via artroscopica	81.99.1C ↔	Revisione artroscopica di articolazione, Articolazione talocrurale
81.96.52 ↔	Altra riparazione articolare, Articolazione metatarso-falangea, Rifissazione di frammento osteocondrale, chirurgica a cielo aperto	81.99.1D ↔	Revisione artroscopica di articolazione, Articolazione subtalare
81.96.59 ↔	Altra riparazione articolare, Articolazione metatarso-falangea, altro	81.99.1E ↔	Revisione artroscopica di articolazione, Altre articolazioni del piede e delle dita del piede
81.96.5A ↔	Altra riparazione articolare, Articolazione metatarso-falangea, Perforazione subcondrale, per via artroscopica	81.99.1F ↔	Revisione artroscopica di articolazione, Articolazione metatarso-falangea
81.96.5B ↔	Altra riparazione articolare, Articolazione metatarso-falangea, Perforazione subcondrale, chirurgica a cielo aperto	81.99.1G ↔	Revisione artroscopica di articolazione, Articolazione interfalangea del piede
81.96.5C ↔	Altra riparazione articolare, Articolazione metatarso-falangea, Perforazione subcondrale con inserzione di impianto acellulare, per via artroscopica	81.99.2C ↔	Revisione chirurgica a cielo aperto di articolazione, Articolazione talocrurale
81.96.5D ↔	Altra riparazione articolare, Articolazione metatarso-falangea, Perforazione subcondrale con inserzione di impianto acellulare, chirurgica a cielo aperto	81.99.2D ↔	Revisione chirurgica a cielo aperto di articolazione, Articolazione subtalare
81.96.60 ↔	Altra riparazione articolare, Articolazione interfalangea del piede, NAS	81.99.2E ↔	Revisione chirurgica a cielo aperto di articolazione, Altre articolazioni del piede e delle dita del piede
81.96.61 ↔	Altra riparazione articolare, Articolazione interfalangea del piede, Rifissazione di frammento osteocondrale, per via artroscopica	81.99.2F ↔	Revisione chirurgica a cielo aperto di articolazione, Articolazione metatarso-falangea
81.96.62 ↔	Altra riparazione articolare, Articolazione interfalangea del piede, Rifissazione di frammento osteocondrale, chirurgica a cielo aperto	81.99.2G ↔	Revisione chirurgica a cielo aperto di articolazione, Articolazione interfalangea del piede
81.96.69 ↔	Altra riparazione articolare, Articolazione interfalangea del piede, altro	81.99.3C ↔	Interventi artroscopici sulla cartilagine articolare, Articolazione talocrurale
81.96.6A ↔	Altra riparazione articolare, Articolazione interfalangea del piede, Perforazione subcondrale, per via artroscopica	81.99.3D ↔	Interventi artroscopici sulla cartilagine articolare, Articolazione subtalare
81.96.6B ↔	Altra riparazione articolare, Articolazione interfalangea del piede, Perforazione subcondrale, chirurgica a cielo aperto	81.99.3E ↔	Interventi artroscopici sulla cartilagine articolare, Altre articolazioni del piede e delle dita del piede
		81.99.3F ↔	Interventi artroscopici sulla cartilagine articolare, Articolazione metatarso-falangea
		81.99.3G ↔	Interventi artroscopici sulla cartilagine articolare, Articolazione interfalangea del piede
		81.99.4C ↔	Interventi chirurgici a cielo aperto sulla cartilagine articolare, Articolazione talocrurale
		81.99.4D ↔	Interventi chirurgici a cielo aperto sulla cartilagine articolare, Articolazione subtalare
		81.99.4E ↔	Interventi chirurgici a cielo aperto sulla cartilagine articolare, Altre articolazioni del piede e delle dita del piede

81.99.4F ↔	Interventi chirurgici a cielo aperto sulla cartilagine articolare, Articolazione metatarso-falangea	81.9A.1H ↔	Innesto di cartilagine e impianto di colture tissutali prodotte in vitro, articolazione metatarso-falangea, per via artroscopica
81.99.4G ↔	Interventi chirurgici a cielo aperto sulla cartilagine articolare, Articolazione interfalangea del piede	81.9A.1I ↔	Innesto di cartilagine e impianto di colture tissutali prodotte in vitro, articolazione interfalangea del piede, per via artroscopica
81.99.5C ↔	Artrrosi e fissazione temporanea di articolazione, Articolazione talocrurale	81.9A.2D ↔	Innesto di cartilagine e impianto di colture tissutali prodotte in vitro, articolazione tibio-fibulare prossimale, chirurgica a cielo aperto
81.99.5D ↔	Artrrosi e fissazione temporanea di articolazione, Articolazione subtalare	81.9A.2G ↔	Innesto di cartilagine e impianto di colture tissutali prodotte in vitro, altre articolazioni tarsali e tarsometatarsali, chirurgica a cielo aperto
81.99.5E ↔	Artrrosi e fissazione temporanea di articolazione, Piede e dita del piede, altro	81.9A.2H ↔	Innesto di cartilagine e impianto di colture tissutali prodotte in vitro, articolazione metatarso-falangea, chirurgica a cielo aperto
81.99.5F ↔	Artrrosi e fissazione temporanea di articolazione, Articolazione metatarso-falangea	81.9A.2I ↔	Innesto di cartilagine e impianto di colture tissutali prodotte in vitro, articolazione interfalangea del piede, chirurgica a cielo aperto
81.99.5G ↔	Artrrosi e fissazione temporanea di articolazione, Articolazione interfalangea del piede	83.84 ↔	Correzione di piede torto, NAC
81.99.83 ↔	Altri interventi artroscopici sulle strutture articolari, Articolazione talocrurale	84.11 ↔	Amputazione di dita del piede
81.99.9B ↔	Altri interventi chirurgici a cielo aperto sulle strutture articolari, Articolazione talocrurale	84.25 ↔	Reimpianto di dito del piede
81.99.9C ↔	Altri interventi chirurgici a cielo aperto sulle strutture articolari, Articolazione subtalare	84.26 ↔	Reimpianto del piede
81.99.9E ↔	Altri interventi chirurgici a cielo aperto sulle strutture articolari, Piede e dita del piede, altro	86.85.40 ↔	Separazione di sindattilia completa con plastica di avanzamento, plastica apicale o ricostruzione dei legamenti collaterali, del piede
81.99.9F ↔	Altri interventi chirurgici a cielo aperto sulle strutture articolari, Articolazione metatarso-falangea	86.85.60 ↔	Asportazione di strutture doppie in caso di sindattilia o polidattilia con ricostruzione articolare, del piede
81.99.9G ↔	Altri interventi chirurgici a cielo aperto sulle strutture articolari, Articolazione interfalangea del piede	86.85.80 ↔	Correzione di polisindattilia mediante fusione di elementi doppi, del piede
81.9A.1D ↔	Innesto di cartilagine e impianto di colture tissutali prodotte in vitro, articolazione tibio-fibulare prossimale, per via artroscopica		
81.9A.1G ↔	Innesto di cartilagine e impianto di colture tissutali prodotte in vitro, altre articolazioni tarsali e tarsometatarsali, per via artroscopica		

## Procedura I20-11

77.28.00 ↔	Osteotomia cuneiforme del tarso e metatarso, NAS	78.18.13 ↔	Riduzione aperta di frattura del calcagno e del talo con fissatore esterno
77.28.10 ↔	Osteotomia cuneiforme del talo	78.29.40 ↔	Epifisiodesi temporanea di falangi dei piedi
77.28.20 ↔	Osteotomia cuneiforme del calcagno	78.29.41 ↔	Epifisiodesi permanente di falangi dei piedi
77.28.30 ↔	Osteotomia cuneiforme di altre ossa tarsali	78.29.42 ↔	Epifisiolisi terapeutica di falangi dei piedi
77.28.40 ↔	Osteotomia cuneiforme del metatarso	78.29.49 ↔	Altro accorciamento di falangi dei piedi
77.28.99 ↔	Osteotomia cuneiforme del tarso e metatarso, altro	78.38.00 ↔	Allungamento di tarso e metatarso, NAS
77.38.00 ↔	Altra sezione del tarso e metatarso, NAS	78.38.10 ↔	Allungamento del calcagno
77.38.10 ↔	Osteotomia rotativa del tarso	78.38.19 ↔	Allungamento di altre ossa tarsali
77.38.11 ↔	Corticotomia per osteogenesi distrattiva del tarso	78.38.20 ↔	Allungamento del metatarso
77.38.12 ↔	Osteotomia complessa (pluridimensionale) (con correzione assiale) del tarso	78.38.99 ↔	Allungamento di tarso e metatarso, altro
77.38.13 ↔	Osteotomia complessa (pluridimensionale) (con correzione assiale) del metatarso	78.49.13 ↔	Altri interventi di riparazione o plastica su falangi dei piedi
77.38.19 ↔	Altra sezione del tarso	79.27.00 ↔	Riduzione aperta di frattura del tarso e metatarso, senza fissazione interna, NAS
77.38.29 ↔	Altra sezione del metatarso	79.27.10 ↔	Riduzione aperta di frattura di talo e calcagno, senza fissazione interna
77.38.99 ↔	Altra sezione del tarso e metatarso, altro	79.27.11 ↔	Riduzione aperta di frattura semplice di altre ossa tarsali e metatarsali, senza fissazione interna
77.39.40 ↔	Osteotomia correttiva di falangi dei piedi	79.27.12 ↔	Riduzione aperta di frattura pluriframmentaria di altre ossa tarsali e metatarsali, senza fissazione interna
77.98.00 ↔	Ostectomia totale del tarso e del metatarso, NAS	79.27.99 ↔	Riduzione aperta di frattura del tarso e metatarso, senza fissazione interna, altro
77.98.10 ↔	Ostectomia totale del tarso	79.37.00 ↔	Riduzione aperta di frattura di tarso e metatarso, con fissazione interna, NAS
77.98.11 ↔	Ostectomia totale del metatarso	79.37.10 ↔	Riduzione aperta di frattura del calcagno e del talo, con fissazione interna con placca
77.98.99 ↔	Ostectomia totale del tarso e del metatarso, altro	79.37.11 ↔	Riduzione aperta di frattura del calcagno e del talo, con altra fissazione interna
77.99.40 ↔	Ostectomia totale di falangi dei piedi	79.37.20 ↔	Riduzione aperta di frattura pluriframmentaria di altre ossa tarsali, con fissazione interna con placca
78.08.11 ↔	Innesto osseo del tarso e del metatarso, con peduncolo vascolare senza anastomosi microvascolare		
78.08.13 ↔	Innesto osteocondrale del tarso e del metatarso, autogeno e allogenico		
78.09.41 ↔	Innesto osseo di falangi dei piedi, con peduncolo vascolare senza anastomosi microvascolare		
78.09.42 ↔	Innesto osteocondrale di falangi dei piedi, autogeno e allogenico		
78.18.10 ↔	Riduzione chiusa di frattura del calcagno con fissatore esterno		

79.37.21 ↔	Riduzione aperta di frattura pluriframmentaria di altre ossa tarsali, con altra fissazione interna	80.88.00 ↔	Altra asportazione o distruzione locale di lesione dell'articolazione del piede e delle dita del piede, NAS
79.37.30 ↔	Riduzione aperta di frattura pluriframmentaria del metatarso, con fissazione interna	80.88.10 ↔	Asportazione o distruzione locale di lesione dell'articolazione del piede e delle dita del piede per via artroscopica
79.37.40 ↔	Riduzione aperta di frattura semplice di altre ossa tarsali e metatarsali, con fissazione interna	80.88.20 ↔	Sbrigliamento dell'articolazione metatarso-falangea
79.37.99 ↔	Riduzione aperta di frattura di tarso e metatarso, con fissazione interna, altro	80.88.21 ↔	Asportazione di cisti dell'articolazione metatarso-falangea
79.87.10 ↔	Riduzione aperta di lussazione tibio-tarsale	80.88.29 ↔	Altra asportazione o distruzione locale di lesione metatarso-falangea
79.87.20 ↔	Riduzione aperta di lussazione talo-calcaneare	80.88.30 ↔	Sbrigliamento dell'articolazione interfalangea del piede
79.87.99 ↔	Riduzione aperta di lussazione della caviglia, altro	80.88.40 ↔	Sbrigliamento di altre articolazioni del piede
79.88.00 ↔	Riduzione aperta di lussazione del piede e delle dita del piede, NAS	80.88.50 ↔	Asportazione di cisti di altre articolazioni del piede e delle dita del piede
79.88.10 ↔	Riduzione aperta di lussazione falango-falangea del piede	80.88.59 ↔	Altra asportazione o distruzione locale di lesione di altre articolazioni del piede e delle dita del piede
79.88.20 ↔	Riduzione aperta di lussazione metatarso-falangea	80.88.99 ↔	Altra asportazione o distruzione locale di lesione dell'articolazione del piede e delle dita del piede, altro
79.88.99 ↔	Riduzione aperta di lussazione del piede e delle dita del piede, altro	81.11 ↔	Fusione della caviglia
80.18.00 ↔	Altra artrotomia del piede e delle dita del piede, NAS	81.12.10 ↔	Artrodesi dell'articolazione talocrurale e subtalare
80.18.10 ↔	Artrotomia artroscopica del piede e delle dita del piede, lavaggio articolare con drenaggio	81.12.11 ↔	Artrodesi dell'articolazione talocrurale, subtalare e di Chopart
80.18.11 ↔	Artrotomia artroscopica del piede e delle dita del piede, asportazione di corpo libero intra-articolare	81.12.12 ↔	Artrodesi dell'articolazione subtalare, due camere articolari
80.18.12 ↔	Artrotomia artroscopica del piede e delle dita del piede, impianto o rimozione di sistema di somministrazione farmacologica	81.12.13 ↔	Artrodesi dell'articolazione subtalare, tre camere articolari
80.18.20 ↔	Artrotomia del piede e delle dita del piede, lavaggio articolare con drenaggio	81.12.99 ↔	Artrodesi triplice, altro
80.18.21 ↔	Artrotomia del piede e delle dita del piede, asportazione di corpo libero intra-articolare	81.13 ↔	Fusione sottoastragale
80.18.99 ↔	Altra artrotomia del piede e delle dita del piede, altro	81.14 ↔	Fusione mediotarsica
80.78.00 ↔	Sinoviectomia del piede e delle dita del piede, NAS	81.15 ↔	Fusione tarsometatarsica
80.78.10 ↔	Sinoviectomia artroscopica dell'articolazione tarsometatarsale	81.57.00 ↔	Sostituzione dell'articolazione del piede e delle dita del piede, NAS
80.78.11 ↔	Sinoviectomia artroscopica dell'articolazione metatarso-falangea	81.57.10 ↔	Sostituzione dell'articolazione del piede e delle dita del piede, Endoprotesi del tarso
80.78.19 ↔	Altra sinoviectomia artroscopica del piede e delle dita del piede	81.57.11 ↔	Sostituzione dell'articolazione del piede e delle dita del piede, Endoprotesi dell'avampiede o delle dita del piede
80.78.20 ↔	Sinoviectomia a cielo aperto dell'articolazione tarsometatarsale	81.57.99 ↔	Sostituzione dell'articolazione del piede e delle dita del piede, altro
80.78.21 ↔	Sinoviectomia a cielo aperto dell'articolazione metatarso-falangea	83.78.16 ↔	Trasferimento di tendini, Estremità inferiore
80.78.29 ↔	Altra sinoviectomia a cielo aperto del piede e delle dita del piede	83.81.16 ↔	Innesto tendineo, Estremità inferiore
80.78.99 ↔	Sinoviectomia del piede e delle dita del piede, altro	83.84 ↔	Correzione di piede torto, NAC
		84.25 ↔	Reimpianto di dito del piede
		84.26 ↔	Reimpianto del piede

### Procedura I20-12

77.48.20 ↔	Biopsia del tarso e metatarso, Biopsia a cielo aperto	81.49.31 ↔	Perforazione subcondrale con inserzione di impianto acellulare, articolazione subtalare, per via artroscopica
79.37.00 ↔	Riduzione aperta di frattura di tarso e metatarso, con fissazione interna, NAS	81.49.34 ↔	Perforazione subcondrale con inserzione di impianto acellulare, articolazione talocrurale, chirurgica a cielo aperto
79.37.10 ↔	Riduzione aperta di frattura del calcagno e del talo, con fissazione interna con placca	81.49.35 ↔	Perforazione subcondrale con inserzione di impianto acellulare, articolazione talocalcaneare, chirurgica a cielo aperto
79.37.11 ↔	Riduzione aperta di frattura del calcagno e del talo, con altra fissazione interna	81.56 ↔	Sostituzione totale della tibiotarsica
79.37.20 ↔	Riduzione aperta di frattura pluriframmentaria di altre ossa tarsali, con fissazione interna con placca	81.59.11 ↔	Revisione e sostituzione di endoprotesi della caviglia
79.37.21 ↔	Riduzione aperta di frattura pluriframmentaria di altre ossa tarsali, con altra fissazione interna	86.85.30 ↔	Separazione di sindattilia completa con plastica di avanzamento, plastica apicale o ricostruzione dei legamenti collaterali, della mano
79.37.30 ↔	Riduzione aperta di frattura pluriframmentaria del metatarso, con fissazione interna	86.85.40 ↔	Separazione di sindattilia completa con plastica di avanzamento, plastica apicale o ricostruzione dei legamenti collaterali, del piede
79.37.40 ↔	Riduzione aperta di frattura semplice di altre ossa tarsali e metatarsali, con fissazione interna		
79.37.99 ↔	Riduzione aperta di frattura di tarso e metatarso, con fissazione interna, altro		
81.49.30 ↔	Perforazione subcondrale con inserzione di impianto acellulare, articolazione talocrurale, per via artroscopica		

- |  |   |
|--|---|
| 86.85.50 ↔ Asportazione di strutture doppie in caso di sindattilia o polidattilia con ricostruzione articolare, della mano | 86.85.70 ↔ Correzione di polisindattilia mediante fusione di elementi doppi, della mano |
| 86.85.60 ↔ Asportazione di strutture doppie in caso di sindattilia o polidattilia con ricostruzione articolare, del piede  | 86.85.80 ↔ Correzione di polisindattilia mediante fusione di elementi doppi, del piede  |

**Procedura I20-13**

- |   |   |
|---|---|
| 00.9C.21 ‡↔ Interventi multipli in un solo tempo operatorio su 2 raggi metatarsali e digitali | 00.9C.23 ‡↔ Interventi multipli in un solo tempo operatorio su 4 raggi metatarsali e digitali       |
| 00.9C.22 ‡↔ Interventi multipli in un solo tempo operatorio su 3 raggi metatarsali e digitali | 00.9C.24 ‡↔ Interventi multipli in un solo tempo operatorio su 5 e più raggi metatarsali e digitali |

**Procedura I20-14**

- |  |  |
|--|--|
| 79.37.00 ↔ Riduzione aperta di frattura di tarso e metatarso, con fissazione interna, NAS                          | 81.12.12 ↔ Artrodesi dell'articolazione subtalare, due camere articolari   |
| 79.37.10 ↔ Riduzione aperta di frattura del calcagno e del talo, con fissazione interna con placca                 | 81.12.13 ↔ Artrodesi dell'articolazione subtalare, tre camere articolari   |
| 79.37.11 ↔ Riduzione aperta di frattura del calcagno e del talo, con altra fissazione interna                      | 81.12.99 ↔ Artrodesi triplice, altro   |
| 79.37.20 ↔ Riduzione aperta di frattura pluriframmentaria di altre ossa tarsali, con fissazione interna con placca | 84.25 ↔ Reimpianto di dito del piede   |
| 79.37.21 ↔ Riduzione aperta di frattura pluriframmentaria di altre ossa tarsali, con altra fissazione interna      | 84.26 ↔ Reimpianto del piede   |
| 79.37.30 ↔ Riduzione aperta di frattura pluriframmentaria del metatarso, con fissazione interna                    | 86.85.30 ↔ Separazione di sindattilia completa con plastica di avanzamento, plastica apicale o ricostruzione dei legamenti collaterali, della mano |
| 79.37.99 ↔ Riduzione aperta di frattura di tarso e metatarso, con fissazione interna, altro                        | 86.85.40 ↔ Separazione di sindattilia completa con plastica di avanzamento, plastica apicale o ricostruzione dei legamenti collaterali, del piede  |
| 79.88.00 ↔ Riduzione aperta di lussazione del piede e delle dita del piede, NAS                                    | 86.85.50 ↔ Asportazione di strutture doppie in caso di sindattilia o polidattilia con ricostruzione articolare, della mano                         |
| 79.88.10 ↔ Riduzione aperta di lussazione falango-falangea del piede   | 86.85.60 ↔ Asportazione di strutture doppie in caso di sindattilia o polidattilia con ricostruzione articolare, del piede                          |
| 79.88.20 ↔ Riduzione aperta di lussazione metatarso-falangea   | 86.85.70 ↔ Correzione di polisindattilia mediante fusione di elementi doppi, della mano  |
| 79.88.99 ↔ Riduzione aperta di lussazione del piede e delle dita del piede, altro                                  | 86.85.80 ↔ Correzione di polisindattilia mediante fusione di elementi doppi, del piede   |
| 81.11 ↔ Fusione della caviglia   |  |
| 81.12.10 ↔ Artrodesi dell'articolazione talocrurale e subtalare  |  |
| 81.12.11 ↔ Artrodesi dell'articolazione talocrurale, subtalare e di Chopart  |  |

**Procedura I20-15**

- |  |   |
|--|---|
| 81.56 ↔ Sostituzione totale della tibiotarsica | 81.59.11 ↔ Revisione e sostituzione di endoprotesi della caviglia |
|--|---|

**Procedura I20-16**

- |  |  |
|--|--|
| 77.28.10 ↔ Osteotomia cuneiforme del talo  | 78.38.10 ↔ Allungamento del calcagno         |
| 77.28.20 ↔ Osteotomia cuneiforme del calcagno  | 78.38.20 ↔ Allungamento del metatarso        |
| 77.28.40 ↔ Osteotomia cuneiforme del metatarso   | 81.13 ↔ Fusione sottoastragale               |
| 77.38.10 ↔ Osteotomia rotativa del tarso   | 81.14 ↔ Fusione mediotarsica                 |
| 77.38.12 ↔ Osteotomia complessa (pluridimensionale) (con correzione assiale) del tarso     | 81.15 ↔ Fusione tarsometatarsica             |
| 77.38.13 ↔ Osteotomia complessa (pluridimensionale) (con correzione assiale) del metatarso | 81.16 ↔ Fusione metatarsofalangea            |
|  | 81.18 ↔ Artrodesi di articolazione subtalare |

**Procedura I20-17**

- 00.9C.22 ‡↔ Interventi multipli in un solo tempo operatorio su 3 raggi metatarsali e digitali
- 00.9C.23 ‡↔ Interventi multipli in un solo tempo operatorio su 4 raggi metatarsali e digitali
- 00.9C.24 ‡↔ Interventi multipli in un solo tempo operatorio su 5 e più raggi metatarsali e digitali

**Procedura I20-18**

- 00.9A.61 ‡↔ Utilizzo di impianti personalizzati fabbricati prima dell'intervento sulla base di ricostruzioni tridimensionali di immagini
- 00.9A.62 ‡↔ Utilizzo di impianti personalizzati adattati prima dell'intervento sulla base di ricostruzioni tridimensionali di immagini
- 00.9A.63 ‡↔ Utilizzo di modelli personalizzati fabbricati prima dell'intervento sulla base di ricostruzioni tridimensionali di immagini per navigazione (comprende: incisione, trapanazione, posizionamento)
- 00.9A.64 ‡↔ Utilizzo di impianti personalizzati predisposti prima dell'intervento tramite immagini 3D nonché stampanti 3D

**Procedura I20-19**

- 78.08.11 ↔ Innesto osseo del tarso e del metatarso, con peduncolo vascolare senza anastomosi microvascolare
- 78.08.13 ↔ Innesto osteocondrale del tarso e del metatarso, autogeno e allogenico
- 78.09.11 ↔ Innesto osseo di falangi delle mani, con peduncolo vascolare senza anastomosi microvascolare
- 78.09.13 ↔ Innesto osteocondrale di falangi delle mani, autogeno e allogenico
- 78.09.41 ↔ Innesto osseo di falangi dei piedi, con peduncolo vascolare senza anastomosi microvascolare
- 78.09.42 ↔ Innesto osteocondrale di falangi dei piedi, autogeno e allogenico
- 78.09.91 ↔ Innesto osseo di altre ossa specificate, escluse quelle facciali, con peduncolo vascolare senza anastomosi microvascolare

**Diagnosi I20-2**

- |       |   |       |  |
|-------|---|-------|--|
| G80.0 | Paralisi cerebrale con quadriplegia spastica        | G80.4 | Paralisi cerebrale atassica                  |
| G80.1 | Paralisi cerebrale con diplegia spastica            | G80.8 | Altra paralisi cerebrale infantile           |
| G80.2 | Paralisi cerebrale infantile con emiplegia spastica | G80.9 | Paralisi cerebrale infantile non specificata |
| G80.3 | Paralisi cerebrale discinetica                      |       |  |

**Procedura I20-20**

- 81.57.11 ↔ Sostituzione dell'articolazione del piede e delle dita del piede, Endoprotesi dell'avampiede o delle dita del piede
- 81.59.13 ↔ Revisione e sostituzione di endoprotesi dell'avampiede e delle dita dei piedi

**Procedura I20-21**

- 77.38.00 ↔ Altra sezione del tarso e metatarso, NAS
- 77.38.10 ↔ Osteotomia rotativa del tarso
- 77.38.11 ↔ Corticotomia per osteogenesi distrattiva del tarso
- 77.38.12 ↔ Osteotomia complessa (pluridimensionale) (con correzione assiale) del tarso
- 77.38.13 ↔ Osteotomia complessa (pluridimensionale) (con correzione assiale) del metatarso
- 77.38.19 ↔ Altra sezione del tarso
- 77.38.29 ↔ Altra sezione del metatarso
- 77.38.99 ↔ Altra sezione del tarso e metatarso, altro
- 77.51 ↔ Correzione di alluce valgo e rigido con asportazione di esostosi, correzione dei tessuti molli e osteotomia del primo metatarso
- 77.52 ↔ Correzione di alluce valgo e rigido con asportazione di esostosi, correzione dei tessuti molli e artrodesi
- 77.53 ↔ Correzione di alluce valgo e rigido con altra asportazione di esostosi e correzione dei tessuti molli
- 77.54 ↔ Asportazione o correzione con osteotomia del quinto metatarso
- 77.56 ↔ Riparazione di dito del piede a martello
- 77.57 ↔ Riparazione di dito del piede ad artiglio
- 77.58 ↔ Altra asportazione, fusione (artrodesi) o riparazione di dita del piede
- 77.5A ↔ Altra asportazione di esostosi per alluce valgo e rigido
- 78.39.30 ↔ Allungamento di falangi dei piedi
- 79.38 ↔ Riduzione aperta di frattura delle falangi del piede, con fissazione interna
- 80.18.00 ↔ Altra artrotomia del piede e delle dita del piede, NAS
- 80.18.10 ↔ Artrotomia artroscopica del piede e delle dita del piede, lavaggio articolare con drenaggio
- 80.18.11 ↔ Artrotomia artroscopica del piede e delle dita del piede, asportazione di corpo libero intra-articolare
- 80.18.12 ↔ Artrotomia artroscopica del piede e delle dita del piede, impianto o rimozione di sistema di somministrazione farmacologica
- 80.18.20 ↔ Artrotomia del piede e delle dita del piede, lavaggio articolare con drenaggio

80.18.21 ↔	Artrotomia del piede e delle dita del piede, asportazione di corpo libero intra-articolare	80.88.40 ↔	Sbrigliamento di altre articolazioni del piede
80.18.99 ↔	Altra artrotomia del piede e delle dita del piede, altro	80.88.50 ↔	Asportazione di cisti di altre articolazioni del piede e delle dita del piede
80.88.00 ↔	Altra asportazione o distruzione locale di lesione dell'articolazione del piede e delle dita del piede, NAS	80.88.59 ↔	Altra asportazione o distruzione locale di lesione di altre articolazioni del piede e delle dita del piede
80.88.10 ↔	Asportazione o distruzione locale di lesione dell'articolazione del piede e delle dita del piede per via artroscopica	80.88.99 ↔	Altra asportazione o distruzione locale di lesione dell'articolazione del piede e delle dita del piede, altro
80.88.20 ↔	Sbrigliamento dell'articolazione metatarso-falangea	81.57.00 ↔	Sostituzione dell'articolazione del piede e delle dita del piede, NAS
80.88.21 ↔	Asportazione di cisti dell'articolazione metatarso-falangea	81.57.10 ↔	Sostituzione dell'articolazione del piede e delle dita del piede, Endoprotesi del tarso
80.88.29 ↔	Altra asportazione o distruzione locale di lesione metatarso-falangea	81.57.11 ↔	Sostituzione dell'articolazione del piede e delle dita del piede, Endoprotesi dell'avampiede o delle dita del piede
80.88.30 ↔	Sbrigliamento dell'articolazione interfalangea del piede	81.57.99 ↔	Sostituzione dell'articolazione del piede e delle dita del piede, altro

### Diagnosi I20-3

G80.0	Paralisi cerebrale con quadriplegia spastica	M07.60	Altre artropatie enteropatiche: Localizzazioni multiple
G80.1	Paralisi cerebrale con diplegia spastica	M07.67	Altre artropatie enteropatiche: Caviglia e piede
G80.2	Paralisi cerebrale infantile con emiplegia spastica	M08.00	Poliartrite cronica giovanile, tipo adulto: Localizzazioni multiple
G80.3	Paralisi cerebrale discinetica	M08.07	Poliartrite cronica giovanile, tipo adulto: Caviglia e piede
G80.4	Paralisi cerebrale atassica	M08.10	Spondilite anchilosante giovanile: Localizzazioni multiple
G80.8	Altra paralisi cerebrale infantile	M08.17	Spondilite anchilosante giovanile: Caviglia e piede
G80.9	Paralisi cerebrale infantile non specificata	M08.20	Artrite giovanile con esordio sistemico: Localizzazioni multiple
M05.00	Sindrome di Felty: Localizzazioni multiple	M08.27	Artrite giovanile con esordio sistemico: Caviglia e piede
M05.07	Sindrome di Felty: Caviglia e piede	M08.3	Artrite cronica giovanile (sieronegativa), forma poliarticolare
M05.30	Artrite reumatoide con interessamento di altri organi e apparati: Localizzazioni multiple	M08.40	Artrite cronica giovanile (sieronegativa), forma pauciarticolare: Localizzazioni multiple
M05.37	Artrite reumatoide con interessamento di altri organi e apparati: Caviglia e piede	M08.47	Artrite cronica giovanile (sieronegativa), forma pauciarticolare: Caviglia e piede
M05.80	Altra artrite reumatoide sieropositiva: Localizzazioni multiple	M08.80	Altra artrite giovanile: Localizzazioni multiple
M05.87	Altra artrite reumatoide sieropositiva: Caviglia e piede	M08.87	Altra artrite giovanile: Caviglia e piede
M05.90	Artrite reumatoide sieropositiva non specificata: Localizzazioni multiple	M08.90	Artrite giovanile non specificata: Localizzazioni multiple
M05.97	Artrite reumatoide sieropositiva non specificata: Caviglia e piede	M08.97	Artrite giovanile non specificata: Caviglia e piede
M06.00	Artrite reumatoide sieronegativa: Localizzazioni multiple	M09.00	Artrite giovanile in psoriasi {L40.5}: Localizzazioni multiple
M06.07	Artrite reumatoide sieronegativa: Caviglia e piede	M09.07	Artrite giovanile in psoriasi {L40.5}: Caviglia e piede
M06.10	Morbo di Still dell'adulto: Localizzazioni multiple	M09.10	Artrite giovanile in morbo di Crohn [enterite regionale] {K50.-}: Localizzazioni multiple
M06.17	Morbo di Still dell'adulto: Caviglia e piede	M09.17	Artrite giovanile in morbo di Crohn [enterite regionale] {K50.-}: Caviglia e piede
M06.40	Poliartropatia infiammatoria: Localizzazioni multiple	M09.20	Artrite giovanile in colite ulcerosa {K51.-}: Localizzazioni multiple
M06.47	Poliartropatia infiammatoria: Caviglia e piede	M09.27	Artrite giovanile in colite ulcerosa {K51.-}: Caviglia e piede
M06.80	Altra artrite reumatoide specificata: Localizzazioni multiple	M09.80	Artrite giovanile in altre malattie classificate altrove: Localizzazioni multiple
M06.87	Altra artrite reumatoide specificata: Caviglia e piede	M09.87	Artrite giovanile in altre malattie classificate altrove: Caviglia e piede
M06.90	Artrite reumatoide non specificata: Localizzazioni multiple	M96.0	Pseudoartrosi dopo fusione o artrodesi
M06.97	Artrite reumatoide non specificata: Caviglia e piede	S01.83	Ferita aperta (qualsiasi parte della testa) in collegamento con traumatismo intracranico
M07.00	Artropatia psoriatica interfalangea distale {L40.5}: Localizzazioni multiple	S01.86	Danno ai tessuti molli di terzo grado su frattura o lussazione chiusa della testa
M07.07	Artropatia psoriatica interfalangea distale {L40.5}: Caviglia e piede	S01.88	Danno ai tessuti molli di secondo grado su frattura o lussazione aperta della testa
M07.10	Artrite mutilante {L40.5}: Localizzazioni multiple	S01.89	Danno ai tessuti molli di terzo grado su frattura o lussazione aperta della testa
M07.17	Artrite mutilante {L40.5}: Caviglia e piede		
M07.30	Altre artropatie psoriasiche {L40.5}: Localizzazioni multiple		
M07.37	Altre artropatie psoriasiche {L40.5}: Caviglia e piede		
M07.40	Artrite in morbo di Crohn [enterite regionale] {K50.-}: Localizzazioni multiple		
M07.47	Artrite in morbo di Crohn [enterite regionale] {K50.-}: Caviglia e piede		
M07.50	Artrite in colite ulcerosa {K51.-}: Localizzazioni multiple		
M07.57	Artrite in colite ulcerosa {K51.-}: Caviglia e piede		



S11.86	Danno ai tessuti molli di terzo grado su frattura o lussazione chiusa del collo	S51.88	Danno ai tessuti molli di secondo grado su frattura o lussazione aperta dell'avambraccio
S11.88	Danno ai tessuti molli di secondo grado su frattura o lussazione aperta del collo	S51.89	Danno ai tessuti molli di terzo grado su frattura o lussazione aperta dell'avambraccio
S11.89	Danno ai tessuti molli di terzo grado su frattura o lussazione aperta del collo	S61.86	Danno ai tessuti molli di terzo grado su frattura o lussazione chiusa del polso e della mano
S21.83	Ferita aperta (qualsiasi parte del torace) in collegamento con traumatismo intratoracico	S61.88	Danno ai tessuti molli di secondo grado su frattura o lussazione aperta del polso e della mano
S21.86	Danno ai tessuti molli di terzo grado su frattura o lussazione chiusa del torace	S61.89	Danno ai tessuti molli di terzo grado su frattura o lussazione aperta del polso e della mano
S21.88	Danno ai tessuti molli di secondo grado su frattura o lussazione aperta del torace	S71.86	Danno ai tessuti molli di terzo grado su frattura o lussazione chiusa dell'anca e della coscia
S21.89	Danno ai tessuti molli di terzo grado su frattura o lussazione aperta del torace	S71.88	Danno ai tessuti molli di secondo grado su frattura o lussazione aperta dell'anca e della coscia
S31.83	Ferita aperta (qualsiasi parte dell'addome, dei lombi e della pelvi) in collegamento con traumatismo intraaddominale	S71.89	Danno ai tessuti molli di terzo grado su frattura o lussazione aperta dell'anca e della coscia
S31.86	Danno ai tessuti molli di terzo grado su frattura o lussazione chiusa della colonna lombare e della pelvi	S81.86	Danno ai tessuti molli di terzo grado su frattura o lussazione chiusa della gamba
S31.88	Danno ai tessuti molli di secondo grado su frattura o lussazione aperta della colonna lombare e della pelvi	S81.88	Danno ai tessuti molli di secondo grado su frattura o lussazione aperta della gamba
S31.89	Danno ai tessuti molli di terzo grado su frattura o lussazione aperta della colonna lombare e della pelvi	S81.89	Danno ai tessuti molli di terzo grado su frattura o lussazione aperta della gamba
S41.86	Danno ai tessuti molli di terzo grado su frattura o lussazione chiusa del braccio	S91.86	Danno ai tessuti molli di terzo grado su frattura o lussazione chiusa del piede
S41.88	Danno ai tessuti molli di secondo grado su frattura o lussazione aperta del braccio	S91.88	Danno ai tessuti molli di secondo grado su frattura o lussazione aperta del piede
S41.89	Danno ai tessuti molli di terzo grado su frattura o lussazione aperta del braccio	S91.89	Danno ai tessuti molli di terzo grado su frattura o lussazione aperta del piede
S51.86	Danno ai tessuti molli di terzo grado su frattura o lussazione chiusa dell'avambraccio		

### Diagnosi I20-4

M00.07	Artrite e poliartrite stafilococcica: Caviglia e piede	M86.17	Altra osteomielite acuta: Caviglia e piede
M00.17	Artrite e poliartrite pneumococcica: Caviglia e piede	M86.27	Osteomielite subacuta: Caviglia e piede
M00.27	Altre artriti e poliartriti streptococciche: Caviglia e piede	M86.37	Osteomielite cronica multifocale: Caviglia e piede
M00.87	Artrite e poliartrite da altri batteri specificati: Caviglia e piede	M86.47	Osteomielite cronica con fistola: Caviglia e piede
M00.97	Artrite piogenica non specificata: Caviglia e piede	M86.57	Altra osteomielite cronica ematogena: Caviglia e piede
M86.00	Osteomielite acuta ematogena: Localizzazioni multiple	M86.67	Altra osteomielite cronica: Caviglia e piede
		M86.87	Altra osteomielite: Caviglia e piede
		M86.97	Osteomielite non specificata: Caviglia e piede

### Diagnosi I20-5

M21.4	Piede piatto [pes planus] (acquisito)	M21.61	Piede piatto valgo acquisito
M21.60	Piede cavo acquisito	Q66.5	Piede piatto congenito

### Diagnosi I20-6

S01.83	Ferita aperta (qualsiasi parte della testa) in collegamento con traumatismo intracranico	S21.88	Danno ai tessuti molli di secondo grado su frattura o lussazione aperta del torace
S01.86	Danno ai tessuti molli di terzo grado su frattura o lussazione chiusa della testa	S21.89	Danno ai tessuti molli di terzo grado su frattura o lussazione aperta del torace
S01.88	Danno ai tessuti molli di secondo grado su frattura o lussazione aperta della testa	S31.83	Ferita aperta (qualsiasi parte dell'addome, dei lombi e della pelvi) in collegamento con traumatismo intraaddominale
S01.89	Danno ai tessuti molli di terzo grado su frattura o lussazione aperta della testa	S31.86	Danno ai tessuti molli di terzo grado su frattura o lussazione chiusa della colonna lombare e della pelvi
S11.86	Danno ai tessuti molli di terzo grado su frattura o lussazione chiusa del collo	S31.88	Danno ai tessuti molli di secondo grado su frattura o lussazione aperta della colonna lombare e della pelvi
S11.88	Danno ai tessuti molli di secondo grado su frattura o lussazione aperta del collo	S31.89	Danno ai tessuti molli di terzo grado su frattura o lussazione aperta della colonna lombare e della pelvi
S11.89	Danno ai tessuti molli di terzo grado su frattura o lussazione aperta del collo	S41.86	Danno ai tessuti molli di terzo grado su frattura o lussazione chiusa del braccio
S21.83	Ferita aperta (qualsiasi parte del torace) in collegamento con traumatismo intratoracico	S41.88	Danno ai tessuti molli di secondo grado su frattura o lussazione aperta del braccio
S21.86	Danno ai tessuti molli di terzo grado su frattura o lussazione chiusa del torace		

S41.89	Danno ai tessuti molli di terzo grado su frattura o lussazione aperta del braccio	S71.88	Danno ai tessuti molli di secondo grado su frattura o lussazione aperta dell'anca e della coscia
S51.86	Danno ai tessuti molli di terzo grado su frattura o lussazione chiusa dell'avambraccio	S71.89	Danno ai tessuti molli di terzo grado su frattura o lussazione aperta dell'anca e della coscia
S51.88	Danno ai tessuti molli di secondo grado su frattura o lussazione aperta dell'avambraccio	S81.86	Danno ai tessuti molli di terzo grado su frattura o lussazione chiusa della gamba
S51.89	Danno ai tessuti molli di terzo grado su frattura o lussazione aperta dell'avambraccio	S81.88	Danno ai tessuti molli di secondo grado su frattura o lussazione aperta della gamba
S61.86	Danno ai tessuti molli di terzo grado su frattura o lussazione chiusa del polso e della mano	S81.89	Danno ai tessuti molli di terzo grado su frattura o lussazione aperta della gamba
S61.88	Danno ai tessuti molli di secondo grado su frattura o lussazione aperta del polso e della mano	S91.86	Danno ai tessuti molli di terzo grado su frattura o lussazione chiusa del piede
S61.89	Danno ai tessuti molli di terzo grado su frattura o lussazione aperta del polso e della mano	S91.88	Danno ai tessuti molli di secondo grado su frattura o lussazione aperta del piede
S71.86	Danno ai tessuti molli di terzo grado su frattura o lussazione chiusa dell'anca e della coscia	S91.89	Danno ai tessuti molli di terzo grado su frattura o lussazione aperta del piede

### Diagnosi I20-7

S92.0 Frattura del calcagno

### Diagnosi I20-8

M05.00	Sindrome di Felty: Localizzazioni multiple	M06.00	Artrite reumatoide sieronegativa: Localizzazioni multiple
M05.07	Sindrome di Felty: Caviglia e piede	M06.07	Artrite reumatoide sieronegativa: Caviglia e piede
M05.10	Malattia polmonare reumatoide {J99.0}: Localizzazioni multiple	M06.10	Morbo di Still dell'adulto: Localizzazioni multiple
M05.17	Malattia polmonare reumatoide {J99.0}: Caviglia e piede	M06.17	Morbo di Still dell'adulto: Caviglia e piede
M05.20	Vascolite reumatoide: Localizzazioni multiple	M06.20	Borsite reumatoide: Localizzazioni multiple
M05.27	Vascolite reumatoide: Caviglia e piede	M06.27	Borsite reumatoide: Caviglia e piede
M05.30	Artrite reumatoide con interessamento di altri organi e apparati: Localizzazioni multiple	M06.30	Nodulo reumatoide: Localizzazioni multiple
M05.37	Artrite reumatoide con interessamento di altri organi e apparati: Caviglia e piede	M06.37	Nodulo reumatoide: Caviglia e piede
M05.80	Altra artrite reumatoide sieropositiva: Localizzazioni multiple	M06.40	Poliartropatia infiammatoria: Localizzazioni multiple
M05.87	Altra artrite reumatoide sieropositiva: Caviglia e piede	M06.47	Poliartropatia infiammatoria: Caviglia e piede
M05.90	Artrite reumatoide sieropositiva non specificata: Localizzazioni multiple	M06.80	Altra artrite reumatoide specificata: Localizzazioni multiple
M05.97	Artrite reumatoide sieropositiva non specificata: Caviglia e piede	M06.87	Altra artrite reumatoide specificata: Caviglia e piede
		M06.90	Artrite reumatoide non specificata: Localizzazioni multiple
		M06.97	Artrite reumatoide non specificata: Caviglia e piede

### Procedura I20-9

81.28 ↔ Fusione interfalangea

#### ADRG I21

#### Interventi specifici su anca e femore

Procedura nella tabella I21-1

#### DRG I21A

#### Interventi specifici su anca e femore con intervento complesso o procedura specifica

Almeno una procedura nella tabella I21-2

#### DRG I21B

#### Interventi specifici su anca e femore

### Procedura I21-1

77.05.00 ↔	Sequestrectomia del femore, NAS	77.15.10 ↔	Altra incisione del femore (altra parte) senza sezione, esplorazione e trapanazione
77.05.10 ↔	Sequestrectomia del femore, senza impianto di sistema di somministrazione farmacologica	77.15.11 ↔	Altra incisione del femore senza sezione, Rimozione di corpo estraneo
77.05.11 ↔	Sequestrectomia del femore, con impianto di sistema di somministrazione farmacologica	77.15.12 ↔	Altra incisione del femore senza sezione, Impianto e rimozione di sistema di somministrazione farmacologica
77.05.99 ↔	Sequestrectomia del femore, altro		
77.15.00 ↔	Altra incisione del femore senza sezione, NAS		

77.15.13 ↔	Altra incisione del femore senza sezione, Drenaggio	80.15.10 ↔	Artrotomia artroscopica dell'anca, lavaggio articolare con drenaggio
77.15.20 ↔	Altra incisione del femore senza sezione, Esplorazione e trapanazione del collo femorale	80.15.11 ↔	Artrotomia artroscopica dell'anca, asportazione di corpo libero intra-articolare
77.15.99 ↔	Altra incisione del femore senza sezione, altro	80.15.12 ↔	Artrotomia artroscopica dell'anca, impianto o rimozione di sistema di somministrazione farmacologica
77.65.00 ↔	Asportazione e distruzione locale di lesione o tessuto del femore, NAS	80.15.20 ↔	Artrotomia dell'anca, Lavaggio articolare con drenaggio
77.65.20 ↔	Sbrigliamento del femore	80.15.21 ↔	Artrotomia dell'anca, Asportazione di corpo libero intra-articolare
77.65.99 ↔	Asportazione e distruzione locale di lesione o tessuto del femore, altro	80.15.99 ↔	Altra artrotomia dell'anca, altro
77.69.12 ↔	Asportazione e distruzione locale di lesione o tessuto delle ossa pelviche	80.25 ↔	Artroscopia dell'anca
77.69.22 ↔	Sbrigliamento delle ossa pelviche	80.35.00 ↔	Biopsia delle strutture articolari dell'anca, NAS
77.85 ↔	Altra ostepomia parziale del femore	80.35.20 ↔	Biopsia artroscopica delle strutture articolari dell'anca
78.29.30 ↔	Epifisiodesi temporanea di ossa pelviche	80.35.30 ↔	Biopsia a cielo aperto delle strutture articolari dell'anca
78.29.31 ↔	Epifisiodesi permanente di ossa pelviche	80.35.99 ↔	Biopsia delle strutture articolari dell'anca, altro
78.29.32 ↔	Epifisiolisi terapeutica di ossa pelviche	80.85.00 ↔	Altra asportazione o distruzione locale di lesione dell'articolazione dell'anca, NAS
78.29.39 ↔	Altro accorciamento di ossa pelviche	80.85.10 ↔	Asportazione o distruzione locale di lesione dell'articolazione dell'anca per via artroscopica
78.49.12 ↔	Altri interventi di riparazione o plastica sulle ossa pelviche	80.85.11 ↔	Sbrigliamento dell'articolazione dell'anca
78.65.01 ↔	Rimozione di dispositivo impiantato dal femore: filo, filo endomidollare, vite, cerchiaggio dinamico, placca (con stabilità angolare), placca angolata / condilare, vite di compressione dinamica, chiodo endomidollare, fissatore esterno, staffe (di Blount)	80.85.12 ↔	Asportazione di cisti dell'articolazione dell'anca
78.65.02 ↔	Rimozione di dispositivo impiantato dal femore (collo femorale / prossimale / distale, eccetto corpo): chiodo endomidollare con componente articolare, chiodo di bloccaggio, chiodo di trasfissione	80.85.21 ↔	Incisione, osteocondroplastica del collo femorale, per via artroscopica
78.65.03 ↔	Rimozione di dispositivo impiantato dal femore (corpo): chiodo endomidollare con componente articolare	80.85.22 ↔	Incisione, osteocondroplastica della testa del femore, chirurgica a cielo aperto
78.65.04 ↔	Rimozione di dispositivo impiantato dal femore (prossimale / corpo / distale, eccetto collo femorale): fissatore circolare	80.85.99 ↔	Altra asportazione o distruzione locale di lesione dell'articolazione dell'anca, altro
78.65.05 ↔	Rimozione di dispositivo impiantato dal femore, Rimozione di sostituto osseo (parziale) dal femore	81.40.10 ↔	Rifissazione di frammento osteocondrale dell'anca, per via artroscopica
78.65.08 ↔	Rimozione di dispositivo impiantato dal femore, altro materiale di osteosintesi	81.40.11 ↔	Rifissazione di frammento osteocondrale dell'anca, chirurgica a cielo aperto
79.B5 ↔	Riduzione assistita artroscopicamente di frattura dell'anca	81.40.16 ↔	Condroabrasione dell'anca, per via artroscopica
80.15.00 ↔	Altra artrotomia dell'anca, NAS	81.40.17 ↔	Condroabrasione dell'anca, chirurgica a cielo aperto
		81.40.20 ↔	Perforazione subcondrale dell'anca con inserzione di impianto acellulare, per via artroscopica
		81.40.21 ↔	Perforazione subcondrale dell'anca con inserzione di impianto acellulare, chirurgica a cielo aperto

### Procedura I21-2

00.9A.61 ‡↔	Utilizzo di impianti personalizzati fabbricati prima dell'intervento sulla base di ricostruzioni tridimensionali di immagini	00.9A.64 ‡↔	Utilizzo di impianti personalizzati predisposti prima dell'intervento tramite immagini 3D nonché stampanti 3D
00.9A.62 ‡↔	Utilizzo di impianti personalizzati adattati prima dell'intervento sulla base di ricostruzioni tridimensionali di immagini	81.40.10 ↔	Rifissazione di frammento osteocondrale dell'anca, per via artroscopica
00.9A.63 ‡↔	Utilizzo di modelli personalizzati fabbricati prima dell'intervento sulla base di ricostruzioni tridimensionali di immagini per navigazione (comprende: incisione, trapanazione, posizionamento)	81.40.11 ↔	Rifissazione di frammento osteocondrale dell'anca, chirurgica a cielo aperto

### ADRG I22

#### Trapianto di tessuto/cute, eccetto che nella mano con CC gravi o procedura complicante o intervento su localizzazioni multiple o grave lesione dei tessuti molli

Nessuna diagnosi principale nella tabella I22-1 e procedura nella tabella I22-3 e (PCCL > 2 o Procedure complicanti o Intervento su localizzazioni multiple o diagnosi nella tabella I22-2)

## DRG I22Z

**Trapianto di tessuto/cute, eccetto che nella mano con CC gravi o procedura complicante o intervento su localizzazioni multiple o grave lesione dei tessuti molli****Diagnosi I22-1**

C40.1	Tumore Maligno: Ossa corte dell'arto superiore	M24.34	Lussazione e sublussazione patologiche di articolazione non classificata altrove: Mano
C47.1	Tumore Maligno: Nervi periferici dell'arto superiore, inclusa la spalla	M24.44	Lussazione e sublussazione recidivanti di articolazione: Mano
C49.1	Tumore Maligno: Tessuto connettivo e tessuti molli dell'arto superiore, inclusa la spalla	M24.54	Contrattura articolare: Mano
D16.1	Tumore benigno: Ossa corte dell'arto superiore	M24.64	Anchilosi articolare: Mano
D21.1	Tumore benigno: Connettivo ed altri tessuti molli dell'arto superiore, inclusa la spalla	M24.84	Altre specifiche lesioni articolari non classificate altrove: Mano
M00.04	Artrite e poliartrite stafilococcica: Mano	M24.94	Lesione articolare non specificata: Mano
M00.14	Artrite e poliartrite pneumococcica: Mano	M25.04	Emartrosi: Mano
M00.24	Altre artriti e poliartriti streptococciche: Mano	M25.14	Fistola articolare: Mano
M00.84	Artrite e poliartrite da altri batteri specificati: Mano	M25.24	Iperlassità articolare: Mano
M00.94	Artrite piogenica non specificata: Mano	M25.34	Altra instabilità articolare: Mano
M02.04	Artropatia successiva a bypass intestinale: Mano	M25.44	Versamento articolare: Mano
M02.14	Artropatia post-dissenterica: Mano	M25.54	Dolore articolare: Mano
M02.24	Artropatia post-vaccinale: Mano	M25.64	Rigidità articolare non classificata altrove: Mano
M02.34	Malattia di Reiter: Mano	M25.74	Osteofitosi: Mano
M02.84	Altre artropatie reattive: Mano	M25.84	Altri disturbi articolari specificati: Mano
M02.94	Artropatia reattiva non specificata: Mano	M25.94	Disturbo articolare non specificato: Mano
M11.04	Malattia da deposito di cristalli di idrossiapatite: Mano	M65.84	Altre sinoviti e tenosinoviti: Mano
M11.14	Condrococalinosi familiare: Mano	M66.24	Rottura spontanea di tendini estensori: Mano
M11.24	Altra condrococalinosi: Mano	M66.30	Rottura spontanea di tendini flessori: Localizzazioni multiple
M11.84	Altra artropatia, specificata, da microcristalli: Mano	M66.34	Rottura spontanea di tendini flessori: Mano
M11.94	Artropatia da microcristalli non specificata: Mano	M72.0	Fibromatosi della fascia palmare [Dupuytren]
M12.14	Malattia di Kaschin-Beck: Mano	M84.14	Mancato consolidamento di frattura [pseudoartrosi]: Mano
M12.24	Sinovite villonodulare (pigmentata): Mano	M84.24	Consolidamento ritardato di frattura: Mano
M12.34	Reumatismo palindromico: Mano	M84.34	Frattura da stress non classificata altrove: Mano
M12.44	Ildrartrosi intermittente: Mano	M84.44	Frattura patologica non classificata altrove: Mano
M12.54	Artropatia traumatica: Mano	M86.04	Osteomielite acuta ematogena: Mano
M12.84	Altre artropatie specificate non classificate altrove: Mano	M86.14	Altra osteomielite acuta: Mano
M13.14	Monoartrite non classificata altrove: Mano	M86.24	Osteomielite subacuta: Mano
M13.84	Altre artriti specificate: Mano	M86.34	Osteomielite cronica multifocale: Mano
M13.94	Artrite non specificata: Mano	M86.44	Osteomielite cronica con fistola: Mano
M15.1	Noduli di Heberden (con artropatia)	M86.54	Altra osteomielite cronica ematogena: Mano
M15.2	Noduli di Bouchard (con artropatia)	M86.64	Altra osteomielite cronica: Mano
M18.0	Artrosi primaria della prima articolazione carpometacarpica bilaterale (rizartriosi)	M86.84	Altra osteomielite: Mano
M18.1	Altra artrosi primaria della prima articolazione carpometacarpica	M86.94	Osteomielite non specificata: Mano
M18.2	Artrosi post-traumatica bilaterale della prima articolazione carpometacarpica	M87.14	Osteonecrosi da farmaci: Mano
M18.3	Altra artrosi post-traumatica della prima articolazione carpometacarpica	M87.24	Osteonecrosi da un trauma anteriore: Mano
M18.4	Altra artrosi secondaria bilaterale della prima articolazione carpometacarpica	M87.34	Altra osteonecrosi secondaria: Mano
M18.5	Altra artrosi secondaria della prima articolazione carpometacarpica	M87.84	Altra osteonecrosi: Mano
M18.9	Artrosi, non specificata, della prima articolazione carpometacarpica	M87.94	Osteonecrosi non specificata: Mano
M19.04	Artrosi primaria di altre articolazioni: Mano	M89.64	Osteopatia consecutiva a poliomielite: Mano
M19.14	Artrosi post-traumatica di altre articolazioni: Mano	Q68.1	Deformazione congenita della mano
M19.24	Artrosi secondaria di altre articolazioni: Mano	Q71.0	Assenza completa dell' arto(i) superiore(i)
M19.84	Altra artrosi specificata: Mano	Q71.1	Assenza completa del braccio e dell' avambraccio con presenza di mano
M19.94	Artrosi non specificata: Mano	Q71.3	Assenza di mano o dito(a)
M20.0	Deformità di uno o più dita della mano	Q71.6	Bidattilia [Mano a chele di aragosta]
M21.84	Altre deformità acquisite degli arti specificate: Mano	S56.0	Traumatismo di muscoli e di tendini flessori del pollice a livello dell'avambraccio
M21.94	Deformità acquisita di arto non specificata: Mano	S56.1	Traumatismo di muscoli e di tendini flessori di altre(o) dita(o) a livello dell'avambraccio
M24.04	Corpo libero endoarticolare: Mano	S56.3	Traumatismo di muscoli o di tendini estensori o abduttori del pollice a livello dell'avambraccio
M24.14	Altri disturbi delle cartilagini articolari: Mano	S56.4	Traumatismo di muscoli e di tendini estensori di altre(o) dita(o) a livello dell'avambraccio
		S62.20	Frattura del primo osso metacarpale: Parte non specificata
		S62.21	Frattura del primo osso metacarpale: Base
		S62.22	Frattura del primo osso metacarpale: Corpo

S62.23	Frattura del primo osso metacarpale: Collo	S63.12	Lussazione di dito della mano: (Articolazione) interfalangea
S62.24	Frattura del primo osso metacarpale: Testa	S63.2	Lussazioni multiple di dita della mano
S62.30	Frattura di altro osso metacarpale: Parte non specificata	S63.3	Rottura traumatica di legamento del polso e del carpo
S62.31	Frattura di altro osso metacarpale: Base	S63.4	Rottura traumatica di legamento di dito della mano a livello della(e) articolazione(i) metacarpofalangea(e) e interfalangea(e)
S62.32	Frattura di altro osso metacarpale: Corpo	S63.51	Distorsione e distrazione del polso: (Articolazione) carpale
S62.33	Frattura di altro osso metacarpale: Collo	S63.52	Distorsione e distrazione del polso: (Legamento) (Articolazione) radiocarpico(a)
S62.34	Frattura di altro osso metacarpale: Testa	S63.53	Distorsione e distrazione del polso: (Articolazione) carpometacarpica
S62.4	Fratture multiple di ossa metacarpali	S63.58	Distorsione e distrazione del polso: Altre parti
S62.50	Frattura del pollice: Parte non specificata	S63.60	Distorsione e distrazione di dito(a) della mano: Parte non specificata
S62.51	Frattura del pollice: Falange prossimale	S63.61	Distorsione e distrazione di dito(a) della mano: (Articolazione) metacarpofalangea
S62.52	Frattura del pollice: Falange distale	S63.62	Distorsione e distrazione di dito(a) della mano: (Articolazione) interfalangea
S62.60	Frattura di altro dito della mano: Parte non specificata	S63.68	Distorsione e distrazione di dito(a) della mano: Altre parti
S62.61	Frattura di altro dito della mano: Falange prossimale	S63.7	Distorsione e distrazione di altre e non specificate parti della mano
S62.62	Frattura di altro dito della mano: Falange media	T87.0	Complicanze di reimpianto di (parte di) arto superiore
S62.63	Frattura di altro dito della mano: Falange distale		
S62.7	Fratture multiple delle dita della mano		
S62.8	Frattura di altre e non specificate parti del polso e della mano		
S63.03	Lussazione del polso: (Articolazione) mediocarpica		
S63.04	Lussazione del polso: (Articolazione) carpometacarpica		
S63.08	Lussazione del polso: Altro		
S63.10	Lussazione di dito della mano: Parte non specificata		
S63.11	Lussazione di dito della mano: (Articolazione) metacarpofalangea		

## Diagnosi I22-2

S01.83	Ferita aperta (qualsiasi parte della testa) in collegamento con traumatismo intracranico	S41.89	Danno ai tessuti molli di terzo grado su frattura o lussazione aperta del braccio
S01.86	Danno ai tessuti molli di terzo grado su frattura o lussazione chiusa della testa	S51.86	Danno ai tessuti molli di terzo grado su frattura o lussazione chiusa dell'avambraccio
S01.88	Danno ai tessuti molli di secondo grado su frattura o lussazione aperta della testa	S51.88	Danno ai tessuti molli di secondo grado su frattura o lussazione aperta dell'avambraccio
S01.89	Danno ai tessuti molli di terzo grado su frattura o lussazione aperta della testa	S51.89	Danno ai tessuti molli di terzo grado su frattura o lussazione aperta dell'avambraccio
S11.86	Danno ai tessuti molli di terzo grado su frattura o lussazione chiusa del collo	S61.86	Danno ai tessuti molli di terzo grado su frattura o lussazione chiusa del polso e della mano
S11.88	Danno ai tessuti molli di secondo grado su frattura o lussazione aperta del collo	S61.88	Danno ai tessuti molli di secondo grado su frattura o lussazione aperta del polso e della mano
S11.89	Danno ai tessuti molli di terzo grado su frattura o lussazione aperta del collo	S61.89	Danno ai tessuti molli di terzo grado su frattura o lussazione aperta del polso e della mano
S21.83	Ferita aperta (qualsiasi parte del torace) in collegamento con traumatismo intratoracico	S71.86	Danno ai tessuti molli di terzo grado su frattura o lussazione chiusa dell'anca e della coscia
S21.86	Danno ai tessuti molli di terzo grado su frattura o lussazione chiusa del torace	S71.88	Danno ai tessuti molli di secondo grado su frattura o lussazione aperta dell'anca e della coscia
S21.88	Danno ai tessuti molli di secondo grado su frattura o lussazione aperta del torace	S71.89	Danno ai tessuti molli di terzo grado su frattura o lussazione aperta dell'anca e della coscia
S21.89	Danno ai tessuti molli di terzo grado su frattura o lussazione aperta del torace	S81.86	Danno ai tessuti molli di terzo grado su frattura o lussazione chiusa della gamba
S31.83	Ferita aperta (qualsiasi parte dell'addome, dei lombi e della pelvi) in collegamento con traumatismo intraaddominale	S81.88	Danno ai tessuti molli di secondo grado su frattura o lussazione aperta della gamba
S31.86	Danno ai tessuti molli di terzo grado su frattura o lussazione chiusa della colonna lombare e della pelvi	S81.89	Danno ai tessuti molli di terzo grado su frattura o lussazione aperta della gamba
S31.88	Danno ai tessuti molli di secondo grado su frattura o lussazione aperta della colonna lombare e della pelvi	S91.86	Danno ai tessuti molli di terzo grado su frattura o lussazione chiusa del piede
S31.89	Danno ai tessuti molli di terzo grado su frattura o lussazione aperta della colonna lombare e della pelvi	S91.88	Danno ai tessuti molli di secondo grado su frattura o lussazione aperta del piede
S41.86	Danno ai tessuti molli di terzo grado su frattura o lussazione chiusa del braccio	S91.89	Danno ai tessuti molli di terzo grado su frattura o lussazione aperta del piede
S41.88	Danno ai tessuti molli di secondo grado su frattura o lussazione aperta del braccio		

## Procedura I22-3

83.82.10 ↔	Innesto di fascia, Testa e collo	84.21 ↔	Reimpianto del pollice della mano
83.82.11 ↔	Innesto di fascia, Spalla e ascella	84.22 ↔	Reimpianto di dita della mano (ad eccezione del pollice)
83.82.12 ↔	Innesto di fascia, Braccio e gomito	84.23.00 ↔	Reimpianto di avambraccio, polso o mano, NAS
83.82.13 ↔	Innesto di fascia, Avambraccio	84.23.10 ↔	Reimpianto di avambraccio
83.82.14 ↔	Innesto di fascia, Parete toracica, addome e dorso	84.23.12 ↔	Reimpianto del metacarpo
83.82.15 ↔	Innesto di fascia, Regione inguinale e genitale e natiche	84.23.13 ↔	Reimpianto del polso
83.82.16 ↔	Innesto di fascia, Estremità inferiore	84.23.99 ↔	Reimpianto di avambraccio, polso o mano, altro
83.82.19 ↔	Innesto di fascia, Altra localizzazione	84.24.00 ↔	Reimpianto a livello del gomito o del braccio, NAS
83.82.20 ↔	Innesto di lembo muscolare o fasciale locale, Testa e collo	84.24.11 ↔	Reimpianto a livello del gomito
83.82.21 ↔	Innesto di lembo muscolare o fasciale locale, Spalla e ascella	84.24.12 ↔	Reimpianto del braccio
83.82.22 ↔	Innesto di lembo muscolare o fasciale locale, Braccio e gomito	84.24.99 ↔	Reimpianto a livello del gomito o del braccio, altro
83.82.23 ↔	Innesto di lembo muscolare o fasciale locale, Avambraccio	84.25 ↔	Reimpianto di dito del piede
83.82.24 ↔	Innesto di lembo muscolare o fasciale locale, Parete toracica, addome e dorso	84.26 ↔	Reimpianto del piede
83.82.25 ↔	Innesto di lembo muscolare o fasciale locale, Regione inguinale e genitale e natiche	84.27.00 ↔	Reimpianto della gamba o della caviglia, NAS
83.82.26 ↔	Innesto di lembo muscolare o fasciale locale, Estremità inferiore	84.27.11 ↔	Reimpianto a livello del ginocchio
83.82.29 ↔	Innesto di lembo muscolare o fasciale locale, Altra localizzazione	84.27.12 ↔	Reimpianto della gamba
83.82.30 ↔	Innesto di lembo osteomiocutaneo o osteofasciocutaneo, Testa e collo	84.27.99 ↔	Reimpianto della gamba o della caviglia, altro
83.82.31 ↔	Innesto di lembo osteomiocutaneo o osteofasciocutaneo, Spalla e ascella	84.28 ↔	Reimpianto della coscia
83.82.32 ↔	Innesto di lembo osteomiocutaneo o osteofasciocutaneo, Braccio e gomito	84.29 ↔	Reimpianto di un'estremità, altro
83.82.33 ↔	Innesto di lembo osteomiocutaneo o osteofasciocutaneo, Avambraccio	84.99.14 ↔	Plastica di Borggreve
83.82.34 ↔	Innesto di lembo osteomiocutaneo o osteofasciocutaneo, Parete toracica, addome e dorso	84.99.31 ↔	Trapianto di avambraccio, polso o mano
83.82.35 ↔	Innesto di lembo osteomiocutaneo o osteofasciocutaneo, Regione inguinale e genitale e natiche	85.K6.13 ↔	Revisione di plastica con lembo miocutaneo e cutaneo-adiposo della mammella, con nuova confezione e correzione dell'anastomosi vascolare
83.82.36 ↔	Innesto di lembo osteomiocutaneo o osteofasciocutaneo, Estremità inferiore	86.6A.11 ↔	Innesto cutaneo autologo a tutto spessore, piccolo, sulla testa
83.82.39 ↔	Innesto di lembo osteomiocutaneo o osteofasciocutaneo, Altra localizzazione	86.6A.12 ↔	Innesto cutaneo autologo a tutto spessore, piccolo, sul collo
83.8A.30 ↔	Revisione di altra plastica con lembo con anastomosi microvascolare da muscolo o fascia, testa e collo	86.6A.13 ↔	Innesto cutaneo autologo a tutto spessore, piccolo, su spalla e ascella
83.8A.31 ↔	Revisione di altra plastica con lembo con anastomosi microvascolare da muscolo o fascia, spalla e ascella	86.6A.14 ↔	Innesto cutaneo autologo a tutto spessore, piccolo, su braccio e gomito
83.8A.32 ↔	Revisione di altra plastica con lembo con anastomosi microvascolare da muscolo o fascia, braccio e gomito	86.6A.15 ↔	Innesto cutaneo autologo a tutto spessore, piccolo, sull'avambraccio
83.8A.33 ↔	Revisione di altra plastica con lembo con anastomosi microvascolare da muscolo o fascia, avambraccio	86.6A.17 ↔	Innesto cutaneo autologo a tutto spessore, piccolo, su parete toracica e dorso
83.8A.34 ↔	Revisione di altra plastica con lembo con anastomosi microvascolare da muscolo o fascia, parete toracica, addome e dorso	86.6A.18 ↔	Innesto cutaneo autologo a tutto spessore, piccolo, sulla regione addominale e inguinale
83.8A.35 ↔	Revisione di altra plastica con lembo con anastomosi microvascolare da muscolo o fascia, regione inguinale e genitale e natiche	86.6A.1A ↔	Innesto cutaneo autologo a tutto spessore, piccolo, sulle natiche
83.8A.36 ↔	Revisione di altra plastica con lembo con anastomosi microvascolare da muscolo o fascia, estremità inferiore	86.6A.1B ↔	Innesto cutaneo autologo a tutto spessore, piccolo, su coscia e ginocchio
83.8A.39 ↔	Revisione di altra plastica con lembo con anastomosi microvascolare da muscolo o fascia, altra localizzazione	86.6A.1C ↔	Innesto cutaneo autologo a tutto spessore, piccolo, sulla gamba
84.20 ↔	Reimpianto di un'estremità, NAS	86.6A.1D ↔	Innesto cutaneo autologo a tutto spessore, piccolo, sul piede
		86.6A.21 ↔	Innesto cutaneo autologo a tutto spessore, ampio, sulla testa
		86.6A.22 ↔	Innesto cutaneo autologo a tutto spessore, ampio, sul collo
		86.6A.23 ↔	Innesto cutaneo autologo a tutto spessore, ampio, su spalla e ascella
		86.6A.24 ↔	Innesto cutaneo autologo a tutto spessore, ampio, su braccio e gomito
		86.6A.25 ↔	Innesto cutaneo autologo a tutto spessore, ampio, sull'avambraccio
		86.6A.27 ↔	Innesto cutaneo autologo a tutto spessore, ampio, su parete toracica e dorso
		86.6A.28 ↔	Innesto cutaneo autologo a tutto spessore, ampio, sulla regione addominale e inguinale
		86.6A.2A ↔	Innesto cutaneo autologo a tutto spessore, ampio, sulle natiche
		86.6A.2B ↔	Innesto cutaneo autologo a tutto spessore, ampio, su coscia e ginocchio
		86.6A.2C ↔	Innesto cutaneo autologo a tutto spessore, ampio, sulla gamba

86.6A.2D ↔ Innesto cutaneo autologo a tutto spessore, ampio, sul piede	86.7B.1B ↔ Plastica con lembo regionale pedunculato, su coscia e ginocchio
86.7A.21 ↔ Plastica di allungamento, ampia, sulla testa	86.7B.1C ↔ Plastica con lembo regionale pedunculato, sulla gamba
86.7A.2D ↔ Plastica di allungamento, ampia, sul piede	86.7B.1D ↔ Plastica con lembo regionale pedunculato, sul piede
86.7A.2E ↔ Plastica di allungamento, ampia, di altra sede	86.7C.11 ↔ Plastica con lembo a distanza pedunculato, sulla testa
86.7A.31 ↔ Plastica di avanzamento e rotazione, piccola, sulla testa	86.7C.12 ↔ Plastica con lembo a distanza pedunculato, sul collo
86.7A.3D ↔ Plastica di avanzamento e rotazione, piccola, sul piede	86.7C.13 ↔ Plastica con lembo a distanza pedunculato, su spalla e ascella
86.7A.3E ↔ Plastica di avanzamento e rotazione, piccola, in altra sede	86.7C.14 ↔ Plastica con lembo a distanza pedunculato, su braccio e gomito
86.7A.41 ↔ Plastica di avanzamento e rotazione, ampia, sulla testa	86.7C.15 ↔ Plastica con lembo a distanza pedunculato, sull'avambraccio
86.7A.4D ↔ Plastica di avanzamento e rotazione, ampia, sul piede	86.7C.17 ↔ Plastica con lembo a distanza pedunculato, su parete toracica e dorso
86.7A.4E ↔ Plastica di avanzamento e rotazione, ampia, in altra sede	86.7C.18 ↔ Plastica con lembo a distanza pedunculato, sulla regione addominale e inguinale
86.7A.51 ↔ Plastica di trasposizione (VY), piccola, sulla testa	86.7C.1A ↔ Plastica con lembo a distanza pedunculato, sulle natiche
86.7A.5D ↔ Plastica di trasposizione (VY), piccola, sul piede	86.7C.1B ↔ Plastica con lembo a distanza pedunculato, su coscia e ginocchio
86.7A.5E ↔ Plastica di trasposizione (VY), piccola, in altra sede	86.7C.1C ↔ Plastica con lembo a distanza pedunculato, sulla gamba
86.7A.61 ↔ Plastica di trasposizione (VY), ampia, sulla testa	86.7C.1D ↔ Plastica con lembo a distanza pedunculato, sul piede
86.7A.6D ↔ Plastica di trasposizione (VY), ampia, sul piede	86.7E.21 ↔ Revisione di plastica con lembo regionale pedunculato, sulla testa
86.7A.6E ↔ Plastica di trasposizione (VY), ampia, in altra sede	86.7E.26 ↔ Revisione di plastica con lembo regionale pedunculato, sulla mano
86.7A.71 ↔ Plastica con lembo ad isola, piccola, sulla testa	86.7E.2D ↔ Revisione di plastica con lembo regionale pedunculato, sul piede
86.7A.7D ↔ Plastica con lembo ad isola, piccola, sul piede	86.7E.2E ↔ Revisione di plastica con lembo regionale pedunculato, in altra sede
86.7A.7E ↔ Plastica con lembo ad isola, piccola, in altra sede	86.7E.31 ↔ Revisione di plastica con lembo a distanza pedunculato, sulla testa
86.7A.8D ↔ Plastica con lembo ad isola, ampia, sulla testa	86.7E.36 ↔ Revisione di plastica con lembo a distanza pedunculato, sulla mano
86.7A.8E ↔ Plastica con lembo ad isola, ampia, in altra sede	86.7E.3D ↔ Revisione di plastica con lembo a distanza pedunculato, sul piede
86.7A.91 ↔ Plastica con lembo locale su pelle e tessuto sottocutaneo, altra, sulla testa	86.7E.3E ↔ Revisione di plastica con lembo a distanza pedunculato, in altra sede
86.7A.9D ↔ Plastica con lembo locale su pelle e tessuto sottocutaneo, altra, sul piede	86.7E.41 ↔ Revisione di plastica con lembo libero con anastomosi microvascolare, sulla testa
86.7A.9E ↔ Plastica con lembo locale su pelle e tessuto sottocutaneo, altra, di altra sede	86.7E.46 ↔ Revisione di plastica con lembo libero con anastomosi microvascolare, sulla mano
86.7B.11 ↔ Plastica con lembo regionale pedunculato, sulla testa	86.7E.4D ↔ Revisione di plastica con lembo libero con anastomosi microvascolare, sul piede
86.7B.12 ↔ Plastica con lembo regionale pedunculato, sul collo	86.7E.4E ↔ Revisione di plastica con lembo libero con anastomosi microvascolare, in altra sede
86.7B.13 ↔ Plastica con lembo regionale pedunculato, su spalla e ascella	
86.7B.14 ↔ Plastica con lembo regionale pedunculato, su braccio e gomito	
86.7B.15 ↔ Plastica con lembo regionale pedunculato, sull'avambraccio	
86.7B.17 ↔ Plastica con lembo regionale pedunculato, su parete toracica e dorso	
86.7B.18 ↔ Plastica con lembo regionale pedunculato, sulla regione addominale e inguinale	
86.7B.1A ↔ Plastica con lembo regionale pedunculato, sulle natiche	

**ADRG I23****Interventi specifici eccetto che su anca e femore**

Procedura nella tabella I23-1

**DRG I23A****Interventi specifici eccetto che su anca e femore con intervento complicante o età < 12 anni o CC estremamente gravi**

Procedura nella tabella I23-2 o Età &lt; 12 anni o PCCL &gt; 3

**DRG I23B****Interventi specifici eccetto che su anca e femore, età > 11 anni e interventi specifici sulla colonna vertebrale o sul bacino**

Procedura nella tabella I23-3

## DRG I23C

## Interventi specifici eccetto che su anca e femore, età &gt; 11 anni

## Procedura I23-1

01.6X.10 ↔	Asportazione e distruzione di tessuto tumorale dalla base del cranio	76.97 ↔	Rimozione di mezzi di fissazione interna dalle ossa facciali
01.6X.11 ↔	Asportazione e distruzione di tessuto tumorale dalla calotta	77.00 ↔	Sequestrectomia, NAS
01.6X.20 ↔	Asportazione e distruzione di altro tessuto patologico dalla base del cranio	77.01.00 ↔	Sequestrectomia della scapola, clavicola, coste e sterno, NAS
01.6X.21 ↔	Asportazione e distruzione di altro tessuto patologico dalla calotta	77.01.10 ↔	Sequestrectomia della scapola e della clavicola, senza impianto di sistema di somministrazione farmacologica
01.6X.22 ↔	Asportazione e distruzione di altro tessuto patologico dalla base del cranio e dalla calotta con meningi cerebrali	77.01.11 ↔	Sequestrectomia della scapola e della clavicola, con impianto di sistema di somministrazione farmacologica
03.9A.31 ↔	Revisione senza sostituzione di neurostimolatore per la neurostimolazione epidurale	77.01.20 ↔	Sequestrectomia di coste e sterno, senza impianto di sistema di somministrazione farmacologica
03.9A.32 ↔	Revisione senza sostituzione di neurostimolatore per la neurostimolazione della radice anteriore	77.01.21 ↔	Sequestrectomia di coste e sterno, con impianto di sistema di somministrazione farmacologica
34.03 ↔	Riapertura di toracotomia	77.01.99 ↔	Sequestrectomia della scapola, clavicola, coste e sterno, altro
34.89.00 ↔	Altri interventi sul diaframma, NAS	77.03.00 ↔	Sequestrectomia del radio e dell'ulna, NAS
34.89.10 ↔	Altri interventi sul diaframma, incisione	77.03.10 ↔	Sequestrectomia del radio e dell'ulna, senza impianto di sistema di somministrazione farmacologica
34.89.99 ↔	Altri interventi sul diaframma, altro	77.03.11 ↔	Sequestrectomia del radio e dell'ulna, con impianto di sistema di somministrazione farmacologica
34.99.00 ↔	Altri interventi sul torace, NAS	77.03.99 ↔	Sequestrectomia del radio e dell'ulna, altro
34.99.10 ↔	Prelievo di cartilagine costale per innesto	77.06.00 ↔	Sequestrectomia della rotula, NAS
34.99.99 ↔	Altri interventi sul torace, altro	77.06.10 ↔	Sequestrectomia della rotula, senza impianto di sistema di somministrazione farmacologica
37.31.00 ↔	Pericardiectomia, NAS	77.06.11 ↔	Sequestrectomia della rotula, con impianto di sistema di somministrazione farmacologica
37.31.10 ↔	Pericardiectomia, parziale	77.06.99 ↔	Sequestrectomia della rotula, altro
37.31.20 ↔	Pericardiectomia, totale	77.07.00 ↔	Sequestrectomia della tibia e fibula, NAS
37.31.30 ↔	Adesiolisi del pericardio	77.07.10 ↔	Sequestrectomia della tibia e fibula, senza impianto di sistema di somministrazione farmacologica
37.31.99 ↔	Pericardiectomia, altro	77.07.11 ↔	Sequestrectomia della tibia e fibula, con impianto di sistema di somministrazione farmacologica
56.94 ↔	Rimozione di stimolatore elettronico ureterale	77.07.99 ↔	Sequestrectomia della tibia e fibula, altro
76.01 ↔	Sequestrectomia di osso facciale	77.09.00 ↔	Sequestrectomia di altre ossa specificate, escluse quelle facciali, NAS
76.09.10 ↔	Riosteotomia dopo riduzione di frattura	77.09.10 ↔	Sequestrectomia di falangi delle mani, senza impianto di sistema di somministrazione farmacologica
76.5X.00 ↔	Artroplastica temporomandibolare, NAS	77.09.11 ↔	Sequestrectomia di falangi delle mani, con impianto di sistema di somministrazione farmacologica
76.5X.10 ↔	Condilectomia dell'articolazione temporomandibolare con ricostruzione	77.09.30 ↔	Sequestrectomia delle ossa pelviche, senza impianto di sistema di somministrazione farmacologica
76.5X.19 ↔	Altra condilectomia dell'articolazione temporomandibolare	77.09.31 ↔	Sequestrectomia delle ossa pelviche, con impianto di sistema di somministrazione farmacologica
76.5X.20 ↔	Discoplastica dell'articolazione temporomandibolare, con ricostruzione	77.09.40 ↔	Sequestrectomia di falangi dei piedi, senza impianto di sistema di somministrazione farmacologica
76.5X.29 ↔	Altra discoplastica dell'articolazione temporomandibolare	77.09.41 ↔	Sequestrectomia di falangi dei piedi, con impianto di sistema di somministrazione farmacologica
76.5X.30 ↔	Estirpazione del disco articolare dell'articolazione temporomandibolare, con ricostruzione	77.09.90 ↔	Sequestrectomia di ulteriori ossa specificate, senza impianto di sistema di somministrazione farmacologica
76.5X.39 ↔	Altra estirpazione del disco articolare dell'articolazione temporomandibolare	77.09.91 ↔	Sequestrectomia di ulteriori ossa specificate, con impianto di sistema di somministrazione farmacologica
76.5X.40 ↔	Resezione del tubercolo articolare dell'articolazione temporomandibolare	77.09.99 ↔	Sequestrectomia di altre ossa specificate, escluse quelle facciali, altro
76.5X.41 ↔	Ricostruzione plastica dell'articolazione temporomandibolare	77.12.00 ↔	Altra incisione dell'omero senza sezione, NAS
76.5X.42 ↔	Stabilizzazione articolare (limitante il movimento) dell'articolazione temporomandibolare	77.12.10 ↔	Altra incisione dell'omero senza sezione, Esplorazione e trapanazione
76.5X.50 ↔	Asportazione artroscopica di corpo libero intra-articolare dall'articolazione temporomandibolare	77.12.11 ↔	Altra incisione dell'omero senza sezione, Rimozione di corpo estraneo
76.5X.59 ↔	Altra asportazione di corpo libero intra-articolare dall'articolazione temporomandibolare		
76.5X.60 ↔	Impianto di endoprotesi dell'articolazione temporomandibolare		
76.5X.61 ↔	Sostituzione di endoprotesi dell'articolazione temporomandibolare		
76.5X.70 ↔	Impianto di endoprotesi totale dell'articolazione temporomandibolare con componenti prefabbricati		
76.5X.71 ↔	Impianto di endoprotesi totale dell'articolazione temporomandibolare con componenti preparati con sistema CAD-CAM		
76.5X.90 ↔	Altra artroplastica temporomandibolare o discoplastica dell'articolazione temporomandibolare		
76.5X.99 ↔	Artroplastica temporomandibolare, altro		



77.12.12 ↔	Altra incisione dell'omero senza sezione, Impianto e rimozione di sistema di somministrazione farmacologica	77.19.92 ↔	Incisione di ulteriori ossa specificate, Impianto e rimozione di sistema di somministrazione farmacologica
77.12.13 ↔	Altra incisione dell'omero senza sezione, Drenaggio	77.19.93 ↔	Incisione di ulteriori ossa specificate, Drenaggio
77.12.99 ↔	Altra incisione dell'omero senza sezione, altro	77.19.99 ↔	Altra incisione di altre ossa specificate, escluse quelle facciali senza sezione, altro
77.13.00 ↔	Altra incisione del radio e dell'ulna senza sezione, NAS	78.60.05 ↔	Rimozione di dispositivo impiantato, in sede non specificata, Rimozione di sostituto osseo (parziale)
77.13.10 ↔	Altra incisione del radio e dell'ulna senza sezione, Esplorazione e trapanazione	78.60.08 ↔	Rimozione di sistema interno di allungamento o trasporto osseo (motorizzato / non motorizzato), in sede non specificata
77.13.11 ↔	Altra incisione del radio e dell'ulna senza sezione, Rimozione di corpo estraneo	78.61.01 ↔	Rimozione di dispositivo impiantato da scapola e clavicola: filo, filo endomidollare, vite, cerchiaggio dinamico, placca, placca a stabilità angolare, fissatore esterno, staffe (di Blount)
77.13.12 ↔	Altra incisione del radio e dell'ulna senza sezione, Impianto o rimozione di sistema di somministrazione farmacologica	78.61.05 ↔	Rimozione di dispositivo impiantato da scapola, clavicola, coste e sterno, Rimozione di sostituto osseo (parziale) da scapola, clavicola, coste e sterno
77.13.13 ↔	Altra incisione del radio e dell'ulna senza sezione, Drenaggio	78.61.08 ↔	Rimozione di dispositivo impiantato da scapola e clavicola: altro materiale di osteosintesi
77.13.99 ↔	Altra incisione del radio e dell'ulna senza sezione, altro	78.61.11 ↔	Rimozione di dispositivo impiantato da coste e sterno
77.16.00 ↔	Altra incisione della rotula senza sezione, NAS	78.62.01 ↔	Rimozione di dispositivo impiantato dall'omero: filo (endomidollare), vite, cerchiaggio dinamico, placca (con stabilità angolare), placca angolata / condilare, chiodo endomidollare, chiodo di bloccaggio, chiodo di trasfissione, fissatore esterno, fissatore circolare, staffe (di Blount)
77.16.10 ↔	Altra incisione della rotula senza sezione, Esplorazione e trapanazione	78.62.02 ↔	Rimozione di dispositivo impiantato dall'omero: vite di compressione dinamica, chiodo endomidollare con componente articolare
77.16.11 ↔	Altra incisione della rotula senza sezione, Rimozione di corpo estraneo	78.62.05 ↔	Rimozione di dispositivo impiantato dall'omero, Rimozione di sostituto osseo (parziale) dall'omero
77.16.12 ↔	Altra incisione della rotula senza sezione, Impianto e rimozione di sistema di somministrazione farmacologica	78.62.08 ↔	Rimozione di dispositivo impiantato dall'omero, altro materiale di osteosintesi
77.16.13 ↔	Altra incisione della rotula senza sezione, Drenaggio	78.63.01 ↔	Rimozione di dispositivo impiantato da radio e ulna: filo (endomidollare), vite, cerchiaggio dinamico, placca (con stabilità angolare), placca angolata / condilare, chiodo endomidollare, chiodo di bloccaggio, chiodo di trasfissione, fissatore esterno, fissatore circolare, staffe (di Blount)
77.16.99 ↔	Altra incisione della rotula senza sezione, altro	78.63.05 ↔	Rimozione di dispositivo impiantato da radio e ulna, Rimozione di sostituto osseo (parziale) da radio e ulna
77.17.00 ↔	Altra incisione di tibia e fibula senza sezione, NAS	78.63.08 ↔	Rimozione di dispositivo impiantato da radio e ulna (prossimale / corpo / distale): altro materiale di osteosintesi
77.17.10 ↔	Altra incisione di tibia e fibula senza sezione, Esplorazione e trapanazione	78.64.01 ↔	Rimozione di dispositivo impiantato da carpo e metacarpo: filo (endomidollare), vite, cerchiaggio dinamico, placca (con stabilità angolare), fissatore esterno, fissatore circolare, staffe (di Blount)
77.17.11 ↔	Altra incisione di tibia e fibula senza sezione, Rimozione di corpo estraneo	78.64.05 ↔	Rimozione di dispositivo impiantato da carpo e metacarpo, Rimozione di sostituto osseo (parziale) da carpo e metacarpo
77.17.12 ↔	Altra incisione di tibia e fibula senza sezione, Impianto e rimozione di sistema di somministrazione farmacologica	78.64.08 ↔	Rimozione di dispositivo impiantato da carpo e metacarpo: altro materiale di osteosintesi
77.17.13 ↔	Altra incisione di tibia e fibula senza sezione, Drenaggio	78.66.01 ↔	Rimozione di dispositivo impiantato dalla rotula: filo (endomidollare), vite, cerchiaggio dinamico, fissatore esterno, staffe (di Blount)
77.17.99 ↔	Altra incisione di tibia e fibula senza sezione, altro	78.66.05 ↔	Rimozione di dispositivo impiantato dalla rotula, Rimozione di sostituto osseo (parziale) dalla rotula
77.19.00 ↔	Altra incisione di altre ossa specificate, escluse quelle facciali senza sezione, NAS	78.66.08 ↔	Rimozione di dispositivo impiantato dalla rotula: altro materiale di osteosintesi
77.19.10 ↔	Incisione di falangi delle mani, Esplorazione e trapanazione	78.67.01 ↔	Rimozione di dispositivo impiantato da tibia e fibula: filo (endomidollare), vite, cerchiaggio dinamico, fissatore esterno, fissatore circolare, staffe (di Blount)
77.19.11 ↔	Incisione di falangi delle mani, Rimozione di corpo estraneo	78.67.05 ↔	Rimozione di dispositivo impiantato da tibia e fibula, Rimozione di sostituto osseo (parziale) da tibia e fibula
77.19.12 ↔	Incisione di falangi delle mani, Impianto e rimozione di sistema di somministrazione farmacologica		
77.19.13 ↔	Incisione di falangi delle mani, Drenaggio		
77.19.19 ↔	Altra incisione di falangi delle mani		
77.19.30 ↔	Incisione delle ossa pelviche, Esplorazione e trapanazione		
77.19.31 ↔	Incisione delle ossa pelviche, Rimozione di corpo estraneo		
77.19.32 ↔	Incisione delle ossa pelviche, Impianto e rimozione di sistema(i) di somministrazione farmacologica		
77.19.33 ↔	Incisione delle ossa pelviche, Drenaggio		
77.19.39 ↔	Altra incisione delle ossa pelviche		
77.19.40 ↔	Incisione di falangi dei piedi, Esplorazione e trapanazione		
77.19.41 ↔	Incisione di falangi dei piedi, Rimozione di corpo estraneo		
77.19.42 ↔	Incisione di falangi dei piedi, Impianto e rimozione di sistema di somministrazione farmacologica		
77.19.43 ↔	Incisione di falangi dei piedi, Drenaggio		
77.19.49 ↔	Altra incisione di falangi dei piedi		
77.19.90 ↔	Incisione di ulteriori ossa specificate, Esplorazione e trapanazione		
77.19.91 ↔	Incisione di ulteriori ossa specificate, Rimozione di corpo estraneo		

78.67.11 ↔	Rimozione di dispositivo impiantato dalla tibia: placca (con stabilità angolare), placca angolata / condilare	78.69.52 ↔	Rimozione di dispositivo impiantato da altre ossa specificate: vite, placca (con stabilità angolare), vite di compressione dinamica, filo endomidollare, chiodo endomidollare, chiodo endomidollare con componente articolare, chiodo di bloccaggio, chiodo di trasfissione, fissatore esterno
78.67.12 ↔	Rimozione di dispositivo impiantato dalla tibia: chiodo endomidollare, chiodo di bloccaggio, chiodo di trasfissione	78.69.53 ↔	Rimozione di dispositivo impiantato da altre ossa specificate: placca angolata / condilare
78.67.13 ↔	Rimozione di dispositivo impiantato dalla tibia: vite di compressione dinamica	78.69.55 ↔	Rimozione di dispositivo impiantato da altre ossa specificate, escluse quelle facciali, Rimozione di sostituto osseo (parziale) da altre ossa specificate
78.67.21 ↔	Rimozione di dispositivo impiantato dalla fibula: placca (con stabilità angolare)	78.69.58 ↔	Rimozione di dispositivo impiantato da altre ossa specificate: altro materiale di osteosintesi
78.67.22 ↔	Rimozione di dispositivo impiantato dalla fibula: chiodo endomidollare, chiodo di bloccaggio, chiodo di trasfissione	78.69.71 ↔	Rimozione artroscopica di materiale di osteosintesi
78.67.28 ↔	Rimozione di dispositivo impiantato da tibia e fibula: altro materiale di osteosintesi	7A.22 ↔	Sequestrectomia della colonna vertebrale
78.68.01 ↔	Rimozione di dispositivo impiantato da tarso e metatarso: filo (endomidollare), vite, cerchiaggio dinamico, placca (con stabilità angolare), fissatore esterno, fissatore circolare, staffe (di Blount)	7A.82 ↔	Rimozione di materiale di osteosintesi, colonna vertebrale
78.68.05 ↔	Rimozione di dispositivo impiantato da tarso e metatarso, Rimozione di sostituto osseo (parziale) da talo e calcagno	7A.84 ↔	Rimozione di sistemi allungabili o espansibili, colonna vertebrale
78.68.06 ↔	Rimozione di dispositivo impiantato da tarso e metatarso, Rimozione di sostituto osseo (parziale) da altre ossa tarsali e metatarsali	7A.86 ↔	Rimozione di fissatore esterno, colonna vertebrale
78.68.08 ↔	Rimozione di dispositivo impiantato da tarso e metatarso: altro materiale di osteosintesi	80.01.00 ↔	Artrotomia per rimozione di protesi della spalla, NAS
78.69.11 ↔	Rimozione di dispositivo impiantato dalle falangi della mano: filo (endomidollare), vite, cerchiaggio dinamico, placca (con stabilità angolare), fissatore esterno, staffe (di Blount)	80.01.09 ↔	Artrotomia per rimozione di protesi della spalla, altro
78.69.15 ↔	Rimozione di dispositivo impiantato da altre ossa specificate, escluse quelle facciali, Rimozione di sostituto osseo (parziale) da falangi delle mani	80.01.21 ↔	Rimozione di endoprotesi totale della spalla, anatomica
78.69.18 ↔	Rimozione di dispositivo impiantato dalle falangi della mano: altro materiale di osteosintesi	80.01.22 ↔	Rimozione di endoprotesi totale della spalla, inversa
78.69.21 ↔	Rimozione di dispositivo impiantato dalle ossa pelviche: filo, vite, cerchiaggio dinamico, fissatore esterno, fissatore circolare, staffe (di Blount)	80.01.23 ↔	Rimozione di endoprotesi totale della spalla, protesi speciale
78.69.22 ↔	Rimozione di dispositivo impiantato dalle ossa pelviche: placca (con stabilità angolare)	80.01.31 ↔	Rimozione di protesi di superficie
78.69.25 ↔	Rimozione di dispositivo impiantato da altre ossa specificate, escluse quelle facciali, Rimozione di sostituto osseo (parziale) dalle ossa pelviche	80.01.32 ↔	Rimozione di protesi della testa omerale
78.69.28 ↔	Rimozione di dispositivo impiantato dalle ossa pelviche: altro materiale di osteosintesi	80.01.33 ↔	Rimozione di protesi glenoidea
78.69.31 ↔	Rimozione di dispositivo impiantato da talo e calcagno: filo (endomidollare), vite, cerchiaggio dinamico, placca (con stabilità angolare), fissatore esterno, fissatore circolare, staffe (di Blount)	80.01.41 ↔	Rimozione di coppa acetabolare, endoprotesi totale della spalla
78.69.38 ↔	Rimozione di dispositivo impiantato da talo e calcagno: altro materiale di osteosintesi	80.01.42 ↔	Rimozione di coppa acetabolare nonché inserto, endoprotesi totale della spalla
78.69.41 ↔	Rimozione di dispositivo impiantato dalle falangi del piede: filo (endomidollare), vite, cerchiaggio dinamico, placca (con stabilità angolare), fissatore esterno, staffe (di Blount)	80.01.43 ↔	Rimozione di inserto, endoprotesi totale della spalla
78.69.45 ↔	Rimozione di dispositivo impiantato da altre ossa specificate, escluse quelle facciali, Rimozione di sostituto osseo (parziale) da falangi dei piedi	80.01.44 ↔	Rimozione di inserto nonché testa, endoprotesi totale della spalla
78.69.48 ↔	Rimozione di dispositivo impiantato dalle falangi del piede: altro materiale di osteosintesi	80.01.45 ↔	Rimozione di inserto, testa nonché stelo, endoprotesi totale della spalla
78.69.51 ↔	Rimozione di dispositivo impiantato da altre ossa specificate, filo, cerchiaggio dinamico, staffe (di Blount)	80.02 ↔	Artrotomia per rimozione di protesi del gomito
		80.03 ↔	Artrotomia per rimozione di protesi del polso
		80.04.00 ↔	Artrotomia per rimozione di protesi della mano e delle dita della mano, NAS
		80.04.10 ↔	Artrotomia per rimozione di protesi della mano e delle dita della mano, Rimozione di endoprotesi dell'articolazione della base del pollice
		80.04.11 ↔	Artrotomia per rimozione di protesi della mano e delle dita della mano, Rimozione di altra endoprotesi delle articolazioni delle dita della mano
		80.04.99 ↔	Artrotomia per rimozione di protesi della mano e delle dita della mano, altro
		80.07 ↔	Artrotomia per rimozione di protesi della caviglia
		80.08 ↔	Artrotomia per rimozione di protesi del piede e delle dita del piede
		80.09 ↔	Artrotomia per rimozione di protesi da altra sede specificata
		80.89.30 ↔	Sbrigliamento della sinfisi pubica
		80.89.31 ↔	Asportazione di cisti della sinfisi pubica
		80.89.39 ↔	Altra asportazione o distruzione locale di lesione della sinfisi pubica

## Procedura I23-2

01.6X.10 ↔	Asportazione e distruzione di tessuto tumorale dalla base del cranio	77.03.10 ↔	Sequestrectomia del radio e dell'ulna, senza impianto di sistema di somministrazione farmacologica
01.6X.11 ↔	Asportazione e distruzione di tessuto tumorale dalla calotta	77.03.11 ↔	Sequestrectomia del radio e dell'ulna, con impianto di sistema di somministrazione farmacologica
01.6X.20 ↔	Asportazione e distruzione di altro tessuto patologico dalla base del cranio	77.03.99 ↔	Sequestrectomia del radio e dell'ulna, altro
01.6X.21 ↔	Asportazione e distruzione di altro tessuto patologico dalla calotta	77.06.00 ↔	Sequestrectomia della rotula, NAS
01.6X.22 ↔	Asportazione e distruzione di altro tessuto patologico dalla base del cranio e dalla calotta con meningi cerebrali	77.06.10 ↔	Sequestrectomia della rotula, senza impianto di sistema di somministrazione farmacologica
37.31.00 ↔	Pericardiectomia, NAS	77.06.11 ↔	Sequestrectomia della rotula, con impianto di sistema di somministrazione farmacologica
37.31.10 ↔	Pericardiectomia, parziale	77.06.99 ↔	Sequestrectomia della rotula, altro
37.31.20 ↔	Pericardiectomia, totale	77.07.00 ↔	Sequestrectomia della tibia e fibula, NAS
37.31.30 ↔	Adesiolisi del pericardio	77.07.10 ↔	Sequestrectomia della tibia e fibula, senza impianto di sistema di somministrazione farmacologica
37.31.99 ↔	Pericardiectomia, altro	77.07.11 ↔	Sequestrectomia della tibia e fibula, con impianto di sistema di somministrazione farmacologica
76.01 ↔	Sequestrectomia di osso facciale	77.07.99 ↔	Sequestrectomia della tibia e fibula, altro
76.5X.00 ↔	Artroplastica temporomandibolare, NAS	77.09.00 ↔	Sequestrectomia di altre ossa specificate, escluse quelle facciali, NAS
76.5X.10 ↔	Condilectomia dell'articolazione temporomandibolare con ricostruzione	77.09.10 ↔	Sequestrectomia di falangi delle mani, senza impianto di sistema di somministrazione farmacologica
76.5X.19 ↔	Altra condilectomia dell'articolazione temporomandibolare	77.09.11 ↔	Sequestrectomia di falangi delle mani, con impianto di sistema di somministrazione farmacologica
76.5X.20 ↔	Discoplastica dell'articolazione temporomandibolare, con ricostruzione	77.09.30 ↔	Sequestrectomia delle ossa pelviche, senza impianto di sistema di somministrazione farmacologica
76.5X.29 ↔	Altra discoplastica dell'articolazione temporomandibolare	77.09.31 ↔	Sequestrectomia delle ossa pelviche, con impianto di sistema di somministrazione farmacologica
76.5X.30 ↔	Estirpazione del disco articolare dell'articolazione temporomandibolare, con ricostruzione	77.09.40 ↔	Sequestrectomia di falangi dei piedi, senza impianto di sistema di somministrazione farmacologica
76.5X.39 ↔	Altra estirpazione del disco articolare dell'articolazione temporomandibolare	77.09.41 ↔	Sequestrectomia di falangi dei piedi, con impianto di sistema di somministrazione farmacologica
76.5X.40 ↔	Resezione del tubercolo articolare dell'articolazione temporomandibolare	77.09.90 ↔	Sequestrectomia di ulteriori ossa specificate, senza impianto di sistema di somministrazione farmacologica
76.5X.41 ↔	Ricostruzione plastica dell'articolazione temporomandibolare	77.09.91 ↔	Sequestrectomia di ulteriori ossa specificate, con impianto di sistema di somministrazione farmacologica
76.5X.42 ↔	Stabilizzazione articolare (limitante il movimento) dell'articolazione temporomandibolare	77.09.99 ↔	Sequestrectomia di altre ossa specificate, escluse quelle facciali, altro
76.5X.50 ↔	Asportazione artroscopica di corpo libero intra-articolare dall'articolazione temporomandibolare	77.12.00 ↔	Altra incisione dell'omero senza sezione, NAS
76.5X.59 ↔	Altra asportazione di corpo libero intra-articolare dall'articolazione temporomandibolare	77.12.10 ↔	Altra incisione dell'omero senza sezione, Esplorazione e trapanazione
76.5X.60 ↔	Impianto di endoprotesi dell'articolazione temporomandibolare	77.12.11 ↔	Altra incisione dell'omero senza sezione, Rimozione di corpo estraneo
76.5X.61 ↔	Sostituzione di endoprotesi dell'articolazione temporomandibolare	77.12.12 ↔	Altra incisione dell'omero senza sezione, Impianto e rimozione di sistema di somministrazione farmacologica
76.5X.70 ↔	Impianto di endoprotesi totale dell'articolazione temporomandibolare con componenti prefabbricati	77.12.13 ↔	Altra incisione dell'omero senza sezione, Drenaggio
76.5X.71 ↔	Impianto di endoprotesi totale dell'articolazione temporomandibolare con componenti preparati con sistema CAD-CAM	77.12.99 ↔	Altra incisione dell'omero senza sezione, altro
76.5X.90 ↔	Altra artroplastica temporomandibolare o discoplastica dell'articolazione temporomandibolare	77.16.00 ↔	Altra incisione della rotula senza sezione, NAS
76.5X.99 ↔	Artroplastica temporomandibolare, altro	77.16.10 ↔	Altra incisione della rotula senza sezione, Esplorazione e trapanazione
77.00 ↔	Sequestrectomia, NAS	77.16.11 ↔	Altra incisione della rotula senza sezione, Rimozione di corpo estraneo
77.01.00 ↔	Sequestrectomia della scapola, clavicola, coste e sterno, NAS	77.16.12 ↔	Altra incisione della rotula senza sezione, Impianto e rimozione di sistema di somministrazione farmacologica
77.01.10 ↔	Sequestrectomia della scapola e della clavicola, senza impianto di sistema di somministrazione farmacologica	77.16.13 ↔	Altra incisione della rotula senza sezione, Drenaggio
77.01.11 ↔	Sequestrectomia della scapola e della clavicola, con impianto di sistema di somministrazione farmacologica	77.16.99 ↔	Altra incisione della rotula senza sezione, altro
77.01.20 ↔	Sequestrectomia di coste e sterno, senza impianto di sistema di somministrazione farmacologica	80.01.00 ↔	Artrotomia per rimozione di protesi della spalla, NAS
77.01.21 ↔	Sequestrectomia di coste e sterno, con impianto di sistema di somministrazione farmacologica	80.01.09 ↔	Artrotomia per rimozione di protesi della spalla, altro
77.01.99 ↔	Sequestrectomia della scapola, clavicola, coste e sterno, altro	80.01.21 ↔	Rimozione di endoprotesi totale della spalla, anatomica
77.03.00 ↔	Sequestrectomia del radio e dell'ulna, NAS	80.01.22 ↔	Rimozione di endoprotesi totale della spalla, inversa

80.01.23 ↔	Rimozione di endoprotesi totale della spalla, protesi speciale	80.01.43 ↔	Rimozione di inserto, endoprotesi totale della spalla
80.01.31 ↔	Rimozione di protesi di superficie	80.01.44 ↔	Rimozione di inserto nonché testa, endoprotesi totale della spalla
80.01.32 ↔	Rimozione di protesi della testa omerale	80.01.45 ↔	Rimozione di inserto, testa nonché stelo, endoprotesi totale della spalla
80.01.33 ↔	Rimozione di protesi glenoidea	80.03 ↔	Artrotomia per rimozione di protesi del polso
80.01.41 ↔	Rimozione di coppa acetabolare, endoprotesi totale della spalla	80.07 ↔	Artrotomia per rimozione di protesi della caviglia
80.01.42 ↔	Rimozione di coppa acetabolare nonché inserto, endoprotesi totale della spalla	80.09 ↔	Artrotomia per rimozione di protesi da altra sede specificata

### Procedura I23-3

78.69.21 ↔	Rimozione di dispositivo impiantato dalle ossa pelviche: filo, vite, cerchiaggio dinamico, fissatore esterno, fissatore circolare, staffe (di Blount)	78.69.28 ↔	Rimozione di dispositivo impiantato dalle ossa pelviche: altro materiale di osteosintesi
78.69.22 ↔	Rimozione di dispositivo impiantato dalle ossa pelviche: placca (con stabilità angolare)	7A.82 ↔	Rimozione di materiale di osteosintesi, colonna vertebrale
78.69.25 ↔	Rimozione di dispositivo impiantato da altre ossa specificate, escluse quelle facciali, Rimozione di sostituto osseo (parziale) dalle ossa pelviche	7A.84 ↔	Rimozione di sistemi allungabili o espansibili, colonna vertebrale
		7A.86 ↔	Rimozione di fissatore esterno, colonna vertebrale

### ADRG I27

#### Interventi sui tessuti molli

Almeno una procedura nella tabella I27-3

### DRG I27A

#### Interventi sui tessuti molli con CC estremamente gravi e più di un giorno di degenza o terapia a pressione negativa o diagnosi specifica con CC gravi o procedura specifica

PCCL > 3 e durata del soggiorno > 1 giorno o Terapia a pressione negativa o diagnosi nella tabella I27-1 e (PCCL > 2 o procedura nella tabella I27-4)

### DRG I27B

#### Interventi sui tessuti molli, età < 16 anni

Età < 16 anni

### DRG I27C

#### Interventi sui tessuti molli per neoplasia maligna o intervento complesso, età > 15 anni

Diagnosi nella tabella I27-2 o procedura nella tabella I27-5

### DRG I27D

#### Interventi sui tessuti molli, età > 15 anni

### Diagnosi I27-1

C49.0	Tumore Maligno: Tessuto connettivo e tessuti molli della testa, della faccia e del collo	C49.5	Tumore Maligno: Tessuto connettivo e tessuti molli della pelvi
C49.1	Tumore Maligno: Tessuto connettivo e tessuti molli dell'arto superiore, inclusa la spalla	C49.6	Tumore Maligno: Tessuto connettivo e tessuti molli del tronco non specificati
C49.2	Tumore Maligno: Tessuto connettivo e tessuti molli dell'arto inferiore, compresa l'anca	C49.8	Tumore Maligno: lesione sconfinante a più zone contigue del tessuto connettivo e dei tessuti molli
C49.3	Tumore Maligno: Tessuto connettivo e tessuti molli del torace	C49.9	Tumore Maligno: Tessuto connettivo e tessuti molli non specificati
C49.4	Tumore Maligno: Tessuto connettivo e tessuti molli dell'addome		

### Diagnosi I27-2

C45.7	Mesotelioma di altre sedi	C47.4	Tumore Maligno: Nervi periferici dell'addome
C45.9	Mesotelioma non specificato	C47.5	Tumore Maligno: Nervi periferici della pelvi
C47.0	Tumore Maligno: Nervi periferici della testa, della faccia e del collo	C47.6	Tumore Maligno: Nervi periferici del tronco non specificati
C47.1	Tumore Maligno: Nervi periferici dell'arto superiore, inclusa la spalla	C47.8	Tumore Maligno: lesione sconfinante a più zone contigue dei nervi periferici e del sistema nervoso autonomo
C47.2	Tumore Maligno: Nervi periferici dell'arto inferiore, inclusa l'anca	C47.9	Tumore Maligno: Nervi periferici e sistema nervoso autonomo non specificati
C47.3	Tumore Maligno: Nervi periferici del torace		

C49.0	Tumore Maligno: Tessuto connettivo e tessuti molli della testa, della faccia e del collo	C49.5	Tumore Maligno: Tessuto connettivo e tessuti molli della pelvi
C49.1	Tumore Maligno: Tessuto connettivo e tessuti molli dell'arto superiore, inclusa la spalla	C49.6	Tumore Maligno: Tessuto connettivo e tessuti molli del tronco non specificati
C49.2	Tumore Maligno: Tessuto connettivo e tessuti molli dell'arto inferiore, compresa l'anca	C49.8	Tumore Maligno: lesione sconfinante a più zone contigue del tessuto connettivo e dei tessuti molli
C49.3	Tumore Maligno: Tessuto connettivo e tessuti molli del torace	C49.9	Tumore Maligno: Tessuto connettivo e tessuti molli non specificati
C49.4	Tumore Maligno: Tessuto connettivo e tessuti molli dell'addome	C96.8	Sarcoma istiocitico

### Procedura I27-3

08.22 ↔	Asportazione di altra lesione minore della palpebra	80.99.30 ↔	Asportazione artroscopica della sinfisi pubica
08.23 ↔	Asportazione di lesione maggiore della palpebra, non a tutto spessore	80.99.31 ↔	Altra asportazione della sinfisi pubica
08.24 ↔	Asportazione di lesione maggiore della palpebra, a tutto spessore	81.85.00 ↔	Altra riparazione del gomito, NAS
18.21 ↔	Asportazione di fistola preauricolare o di seno preauricolare	81.85.10 ↔	Rifissazione di frammento osteocondrale del gomito, per via artroscopica
18.29.12 ↔	Asportazione di altra lesione dell'orecchio esterno o del meato uditivo esterno	81.85.11 ↔	Rifissazione di frammento osteocondrale del gomito, chirurgica a cielo aperto
18.31 ↔	Asportazione radicale di lesione dell'orecchio esterno	81.85.18 ↔	Perforazione subcondrale del gomito, per via artroscopica
18.32 ↔	Resezione del padiglione auricolare, totale	81.85.19 ↔	Perforazione subcondrale del gomito, chirurgica a cielo aperto
21.32 ↔	Asportazione e distruzione locale di altra lesione del naso	81.85.20 ↔	Perforazione subcondrale del gomito con inserzione di impianto acellulare, per via artroscopica
21.4X.00 ↔	Resezione del naso, NAS	81.85.22 ↔	Perforazione subcondrale del gomito con inserzione di impianto acellulare, chirurgica a cielo aperto
21.4X.12 ↔	Resezione del naso, parziale	81.85.99 ↔	Altra riparazione del gomito, altro
21.4X.22 ↔	Resezione del naso, subtotale	81.93.00 ↔	Sutura della capsula o dei legamenti dell'arto superiore, NAS
21.4X.32 ↔	Resezione del naso, totale	81.93.20 ↔	Sutura dell'anello fibroso radio-ulnare
21.4X.99 ↔	Resezione del naso, altro	81.93.99 ↔	Sutura della capsula o dei legamenti dell'arto superiore, altro
34.06 ↔	Drenaggio della cavità pleurica in toracosopia	81.96.30 ↔	Altra riparazione articolare, Articolazione sacroiliaca, NAS
34.21.00 ↔	Toracosopia transpleurica, NAS	81.96.31 ↔	Altra riparazione articolare, Articolazione sacroiliaca, Rifissazione di frammento osteocondrale, per via artroscopica
34.21.10 ↔	Toracosopia transpleurica, primo intervento	81.96.32 ↔	Altra riparazione articolare, Articolazione sacroiliaca, Rifissazione di frammento osteocondrale, chirurgica a cielo aperto
34.21.20 ↔	Toracosopia transpleurica, reintervento	81.96.39 ↔	Altra riparazione articolare, Articolazione sacroiliaca, altro
34.21.99 ↔	Toracosopia transpleurica, altro	81.96.3A ↔	Altra riparazione articolare, Articolazione sacroiliaca, Perforazione subcondrale, per via artroscopica
34.23.20 ↔	Biopsia a cielo aperto della parete toracica	81.96.3B ↔	Altra riparazione articolare, Articolazione sacroiliaca, Perforazione subcondrale, chirurgica a cielo aperto
39.97.11 ‡↔	Perfusione isolata di arto con citostatico	81.96.3C ↔	Altra riparazione articolare, Articolazione sacroiliaca, Perforazione subcondrale con inserzione di impianto acellulare, per via artroscopica
39.97.12 ‡↔	Perfusione isolata di arto con fattore di necrosi tumorale	81.96.3D ↔	Altra riparazione articolare, Articolazione sacroiliaca, Perforazione subcondrale con inserzione di impianto acellulare, chirurgica a cielo aperto
39.97.13 ‡↔	Perfusione isolata di arto con citostatico nonché fattore di necrosi tumorale	81.96.80 ↔	Altra riparazione di altra articolazione specificata, NAS
39.97.19 ‡↔	Perfusione isolata di arto, altre sostanze	81.96.81 ↔	Altra riparazione di altra articolazione specificata, Rifissazione di frammento osteocondrale, per via artroscopica
54.21.10 ↔	Laparoscopia, Laparoscopia diagnostica	81.96.82 ↔	Altra riparazione di altra articolazione specificata, Rifissazione di frammento osteocondrale, chirurgica a cielo aperto
54.21.30 ↔	Laparoscopia, Laparoscopia con drenaggio	81.96.89 ↔	Altra riparazione di altra articolazione specificata, altro
54.21.99 ↔	Laparoscopia, altro	81.96.8A ↔	Altra riparazione di altra articolazione specificata, Perforazione subcondrale, per via artroscopica
54.3X.10 ↔	Omfalectomia	81.96.8B ↔	Altra riparazione di altra articolazione specificata, Perforazione subcondrale, chirurgica a cielo aperto
54.99.60 ↔	Lombotomia		
80.75.00 ↔	Sinoviectomia dell'anca, NAS		
80.75.10 ↔	Sinoviectomia artroscopica dell'anca		
80.75.20 ↔	Sinoviectomia a cielo aperto dell'anca		
80.75.99 ↔	Sinoviectomia dell'anca, altro		
80.79.11 ↔	Sinoviectomia artroscopica dell'articolazione sacroiliaca		
80.79.21 ↔	Sinoviectomia a cielo aperto dell'articolazione sacroiliaca		
80.79.22 ↔	Sinoviectomia a cielo aperto della sinfisi pubica		
80.92.10 ↔	Asportazione artroscopica dell'articolazione del gomito		
80.92.11 ↔	Prelievo di cartilagine per innesto dall'articolazione del gomito		
80.95.10 ↔	Asportazione artroscopica dell'articolazione dell'anca		
80.95.11 ↔	Prelievo di cartilagine per innesto dall'articolazione dell'anca		
80.95.99 ↔	Altra asportazione dell'articolazione dell'anca, altro		
80.99.20 ↔	Asportazione artroscopica dell'articolazione sacroiliaca		
80.99.21 ↔	Altra asportazione dell'articolazione sacroiliaca		

81.96.8C ↔	Altra riparazione di altra articolazione specificata, Perforazione subcondrale con inserzione di impianto acellulare, per via artroscopica	83.19.14 ↔	Sezione di muscolo, Parete toracica, addome e dorso
81.96.8D ↔	Altra riparazione di altra articolazione specificata, Perforazione subcondrale con inserzione di impianto acellulare, chirurgica a cielo aperto	83.19.15 ↔	Sezione di muscolo, Regione inguinale e genitale e natiche
81.96.92 ↔	Altri interventi di riparazione e plastica articolare, Rifissazione dell'apparato capsulo-legamentoso di altre articolazioni	83.19.16 ↔	Sezione di muscolo, Estremità inferiore
81.96.97 ↔	Altri interventi di riparazione e plastica articolare, Intervento complesso di primo impianto/sostituzione di endoprotesi articolare associato a sostituzione di osso e/o a sostituzione di articolazioni adiacenti	83.19.23 ↔	Disinserzione di muscolo, tendine e fascia, Avambraccio
81.96.9B ↔	Altri interventi di riparazione e plastica articolare, altri interventi di plastica articolare	83.19.24 ↔	Disinserzione di muscolo, tendine e fascia, Parete toracica, addome e dorso
81.9A.14 ↔	Innesto di cartilagine e impianto di colture tissutali prodotte in vitro, gomito, per via artroscopica	83.19.25 ↔	Disinserzione di muscolo, tendine e fascia, Regione inguinale e genitale e natiche
81.9A.1A ↔	Innesto di cartilagine e impianto di colture tissutali prodotte in vitro, articolazione sacroiliaca, per via artroscopica	83.19.26 ↔	Disinserzione di muscolo, tendine e fascia, Estremità inferiore
81.9A.1J ↔	Innesto di cartilagine e impianto di colture tissutali prodotte in vitro, altre articolazioni, per via artroscopica	83.21.21 ↔	Biopsia a cielo aperto di muscolo
81.9A.24 ↔	Innesto di cartilagine e impianto di colture tissutali prodotte in vitro, gomito, chirurgica a cielo aperto	83.21.30 ↔	Biopsia dei tessuti molli, Biopsia di borsa sinoviale
81.9A.2A ↔	Innesto di cartilagine e impianto di colture tissutali prodotte in vitro, articolazione sacroiliaca, chirurgica a cielo aperto	83.31.13 ↔	Asportazione di lesione delle guaine tendinee, Avambraccio
81.9A.2J ↔	Innesto di cartilagine e impianto di colture tissutali prodotte in vitro, altre articolazioni, chirurgica a cielo aperto	83.31.14 ↔	Asportazione di lesione delle guaine tendinee, Parete toracica, addome e dorso
83.02.13 ↔	Miotomia, Avambraccio	83.31.15 ↔	Asportazione di lesione delle guaine tendinee, Regione inguinale e genitale e natiche
83.02.14 ↔	Miotomia, Parete toracica, addome e dorso	83.31.16 ↔	Asportazione di lesione delle guaine tendinee, Estremità inferiore
83.02.15 ↔	Miotomia, Regione inguinale e genitale e natiche	83.32.12 ↔	Asportazione di lesione dei muscoli, Parete toracica, addome e dorso
83.02.16 ↔	Miotomia, Estremità inferiore	83.32.13 ↔	Asportazione di lesione dei muscoli, Regione inguinale e genitale e natiche
83.02.19 ↔	Miotomia, Altra localizzazione	83.32.14 ↔	Asportazione di lesione dei muscoli, Estremità inferiore
83.03.13 ↔	Borsotomia, Avambraccio	83.32.19 ↔	Asportazione di lesione dei muscoli, Altra localizzazione
83.03.14 ↔	Borsotomia, Parete toracica, addome e dorso	83.39.12 ↔	Asportazione di lesione di tendine, Parete toracica, addome e dorso
83.03.15 ↔	Borsotomia, Regione inguinale e genitale e natiche	83.39.13 ↔	Asportazione di lesione di tendine, Regione inguinale e genitale e natiche
83.03.16 ↔	Borsotomia, Estremità inferiore	83.39.14 ↔	Asportazione di lesione di tendine, Estremità inferiore
83.03.19 ↔	Borsotomia, Altra localizzazione	83.39.22 ↔	Asportazione di lesione di fascia, Parete toracica, addome e dorso
83.09.13 ↔	Rimozione di corpo estraneo da muscolo, tendine o fascia, Avambraccio	83.39.23 ↔	Asportazione di lesione di fascia, Regione inguinale e genitale e natiche
83.09.14 ↔	Rimozione di corpo estraneo da muscolo, tendine o fascia, Parete toracica, addome e dorso	83.39.24 ↔	Asportazione di lesione di fascia, Estremità inferiore
83.09.15 ↔	Rimozione di corpo estraneo da muscolo, tendine o fascia, Regione inguinale e genitale e natiche	83.41 ↔	Asportazione di tendini per innesti
83.09.16 ↔	Rimozione di corpo estraneo da muscolo, tendine o fascia, Estremità inferiore	83.42.13 ↔	Altra tendinectomia, Avambraccio
83.09.19 ↔	Rimozione di corpo estraneo da muscolo, tendine o fascia, Altra localizzazione	83.42.14 ↔	Altra tendinectomia, Parete toracica, addome e dorso
83.11 ↔	Achillototomia	83.42.15 ↔	Altra tendinectomia, Regione inguinale e genitale e natiche
83.12 ↔	Tenotomia degli adduttori dell'anca	83.42.16 ↔	Altra tendinectomia, Estremità inferiore
83.13.13 ↔	Incisione di tendine, Avambraccio	83.42.19 ↔	Altra tendinectomia, Altra localizzazione
83.13.14 ↔	Incisione di tendine, Parete toracica, addome e dorso	83.44.00 ↔	Altra fasciectomia, NAS
83.13.15 ↔	Incisione di tendine, Regione inguinale e genitale e natiche	83.44.13 ↔	Altra fasciectomia, Avambraccio
83.13.16 ↔	Incisione di tendine, Estremità inferiore	83.44.14 ↔	Altra fasciectomia, Parete toracica, addome e dorso
83.13.23 ↔	Sezione di tendine, Avambraccio	83.44.15 ↔	Altra fasciectomia, Regione inguinale e genitale e natiche
83.13.24 ↔	Sezione di tendine, Parete toracica, addome e dorso	83.44.16 ↔	Altra fasciectomia, Estremità inferiore
83.13.25 ↔	Sezione di tendine, Regione inguinale e genitale e natiche	83.44.19 ↔	Altra fasciectomia, Altra localizzazione
83.13.26 ↔	Sezione di tendine, Estremità inferiore	83.44.99 ↔	Altra fasciectomia, altro
83.14.13 ↔	Fasciotomia, Avambraccio	83.45.13 ↔	Altra miectomia, Avambraccio
83.14.14 ↔	Fasciotomia, Parete toracica, addome e dorso	83.45.14 ↔	Altra miectomia, Parete toracica, addome e dorso
83.14.15 ↔	Fasciotomia, Regione inguinale e genitale e natiche	83.45.15 ↔	Altra miectomia, Regione inguinale e genitale e natiche
83.14.16 ↔	Fasciotomia, Estremità inferiore	83.45.16 ↔	Altra miectomia, Estremità inferiore
83.19.13 ↔	Sezione di muscolo, Avambraccio	83.45.19 ↔	Altra miectomia, Altra localizzazione
		83.49.13 ↔	Asportazione di guaina tendinea, Avambraccio
		83.49.14 ↔	Asportazione di guaina tendinea, Parete toracica e dorso
		83.49.15 ↔	Asportazione di guaina tendinea, Regione inguinale e genitale e natiche
		83.49.16 ↔	Asportazione di guaina tendinea, Estremità inferiore
		83.49.23 ↔	Resezione compartimentale, Avambraccio

83.49.24 ↔	Resezione compartimentale, Parete toracica, addome e dorso	83.74.15 ↔	Reinserzione di muscoli, Regione inguinale e genitale
83.49.25 ↔	Resezione compartimentale, Regione inguinale e genitale e natiche	83.74.16 ↔	Reinserzione di muscoli, Estremità inferiore
83.49.26 ↔	Resezione compartimentale, Estremità inferiore	83.74.19 ↔	Reinserzione di muscoli, Altra localizzazione
83.49.29 ↔	Resezione compartimentale, Altra localizzazione	83.76.13 ↔	Altra trasposizione di tendini, Avambraccio
83.49.33 ↔	Altra asportazione di tessuti molli, Avambraccio	83.76.14 ↔	Altra trasposizione di tendini, Parete toracica e dorso
83.49.34 ↔	Altra asportazione di tessuti molli, Parete toracica, addome e dorso	83.76.15 ↔	Altra trasposizione di tendini, Regione inguinale e genitale e natiche
83.49.35 ↔	Altra asportazione di tessuti molli, Regione inguinale e genitale e natiche	83.76.16 ↔	Altra trasposizione di tendini, Estremità inferiore
83.49.36 ↔	Altra asportazione di tessuti molli, Estremità inferiore	83.76.19 ↔	Altra trasposizione di tendini, Altra localizzazione
83.49.39 ↔	Altra asportazione di tessuti molli, Altra localizzazione	83.77.13 ↔	Trasferimento o trapianto di muscoli, Avambraccio
83.5X.13 ↔	Borsectomia, Avambraccio	83.77.14 ↔	Trasferimento o trapianto di muscoli, Parete toracica, addome e dorso
83.5X.14 ↔	Borsectomia, Parete toracica, addome e dorso	83.77.15 ↔	Trasferimento o trapianto di muscoli, Regione inguinale e genitale e natiche
83.5X.15 ↔	Borsectomia, Regione inguinale e genitale e natiche	83.77.16 ↔	Trasferimento o trapianto di muscoli, Estremità inferiore
83.5X.16 ↔	Borsectomia, Estremità inferiore	83.77.19 ↔	Trasferimento o trapianto di muscoli, Altra localizzazione
83.5X.19 ↔	Borsectomia, Altra localizzazione	83.78.13 ↔	Trasferimento di tendini, Avambraccio
83.61.13 ↔	Sutura di guaina tendinea, Avambraccio	83.78.14 ↔	Trasferimento di tendini, Parete toracica, addome e dorso
83.61.14 ↔	Sutura di guaina tendinea, Parete toracica, addome e dorso	83.78.15 ↔	Trasferimento di tendini, Regione inguinale e genitale e natiche
83.61.15 ↔	Sutura di guaina tendinea, Regione inguinale e genitale e natiche	83.78.16 ↔	Trasferimento di tendini, Estremità inferiore
83.61.16 ↔	Sutura di guaina tendinea, Estremità inferiore	83.78.19 ↔	Trasferimento di tendini, Altra localizzazione
83.61.19 ↔	Sutura di guaina tendinea, Altra localizzazione	83.79 ↔	Altra trasposizione di muscoli
83.62.13 ↔	Sutura differita di tendini, Avambraccio	83.81.13 ↔	Innesto tendineo, Avambraccio
83.62.14 ↔	Sutura differita di tendini, Parete toracica, addome e dorso	83.81.14 ↔	Innesto tendineo, Parete toracica, addome e dorso
83.62.15 ↔	Sutura differita di tendini, Regione inguinale e genitale e natiche	83.81.15 ↔	Innesto tendineo, Regione inguinale e genitale e natiche
83.62.16 ↔	Sutura differita di tendini, Estremità inferiore	83.81.16 ↔	Innesto tendineo, Estremità inferiore
83.62.19 ↔	Sutura differita di tendini, Altra localizzazione	83.81.19 ↔	Innesto tendineo, Altra localizzazione
83.64.13 ↔	Altra sutura di tendini, Avambraccio	83.82.13 ↔	Innesto di fascia, Avambraccio
83.64.14 ↔	Altra sutura di tendini, Parete toracica, addome e dorso	83.82.14 ↔	Innesto di fascia, Parete toracica, addome e dorso
83.64.15 ↔	Altra sutura di tendini, Regione inguinale e genitale e natiche	83.82.15 ↔	Innesto di fascia, Regione inguinale e genitale e natiche
83.64.16 ↔	Altra sutura di tendini, Estremità inferiore	83.82.16 ↔	Innesto di fascia, Estremità inferiore
83.64.19 ↔	Altra sutura di tendini, Altra localizzazione	83.82.19 ↔	Innesto di fascia, Altra localizzazione
83.65.13 ↔	Altra sutura di muscoli o fasce, Avambraccio	83.82.23 ↔	Innesto di lembo muscolare o fasciale locale, Avambraccio
83.65.14 ↔	Altra sutura di muscoli o fasce, parete toracica, addome e dorso	83.82.24 ↔	Innesto di lembo muscolare o fasciale locale, Parete toracica, addome e dorso
83.65.15 ↔	Altra sutura di muscoli o fasce, Regione inguinale e genitale e natiche	83.82.25 ↔	Innesto di lembo muscolare o fasciale locale, Regione inguinale e genitale e natiche
83.65.16 ↔	Altra sutura di muscoli o fasce, Estremità inferiore	83.82.26 ↔	Innesto di lembo muscolare o fasciale locale, Estremità inferiore
83.71.13 ↔	Avanzamento di tendini, Avambraccio	83.82.29 ↔	Innesto di lembo muscolare o fasciale locale, Altra localizzazione
83.71.14 ↔	Avanzamento di tendini, Parete toracica, addome e dorso	83.82.33 ↔	Innesto di lembo osteomiocutaneo o osteofasciocutaneo, Avambraccio
83.71.15 ↔	Avanzamento di tendini, Regione inguinale e genitale e natiche	83.82.34 ↔	Innesto di lembo osteomiocutaneo o osteofasciocutaneo, Parete toracica, addome e dorso
83.71.16 ↔	Avanzamento di tendini, Estremità inferiore	83.82.35 ↔	Innesto di lembo osteomiocutaneo o osteofasciocutaneo, Regione inguinale e genitale e natiche
83.71.19 ↔	Avanzamento di tendini, Altra localizzazione	83.82.36 ↔	Innesto di lembo osteomiocutaneo o osteofasciocutaneo, Estremità inferiore
83.71.99 ↔	Avanzamento di tendini, altro	83.82.39 ↔	Innesto di lembo osteomiocutaneo o osteofasciocutaneo, Altra localizzazione
83.72.13 ↔	Arretramento di tendini, Avambraccio	83.85.13 ↔	Allungamento di muscolo o tendine, Avambraccio
83.72.14 ↔	Arretramento di tendini, Parete toracica, addome e dorso	83.85.14 ↔	Allungamento di muscolo o tendine, Parete toracica, addome e dorso
83.72.15 ↔	Arretramento di tendini, Regione inguinale e genitale e natiche	83.85.15 ↔	Allungamento di muscolo o tendine, Regione inguinale e genitale e natiche
83.72.16 ↔	Arretramento di tendini, Estremità inferiore	83.85.16 ↔	Allungamento di muscolo o tendine, Estremità inferiore
83.73.13 ↔	Reinserzione di tendini, Avambraccio	83.85.19 ↔	Allungamento di muscolo o tendine, Altra localizzazione
83.73.14 ↔	Reinserzione di tendini, Parete toracica, addome e dorso		
83.73.15 ↔	Reinserzione di tendini, Regione inguinale e genitale e natiche		
83.73.16 ↔	Reinserzione di tendini, Estremità inferiore		
83.73.19 ↔	Reinserzione di tendini, Altra localizzazione		
83.74.13 ↔	Reinserzione di muscoli, Avambraccio		
83.74.14 ↔	Reinserzione di muscoli, Parete toracica, addome e dorso		

83.85.23 ↔	Accorciamento di muscolo o tendine, Avambraccio	83.89.14 ↔	Allungamento, accorciamento o raddoppiamento di fascia, Parete toracica, addome e dorso
83.85.24 ↔	Accorciamento di muscolo o tendine, Parete toracica, addome e dorso	83.89.15 ↔	Allungamento, accorciamento o raddoppiamento di fascia, Regione inguinale e genitale e natiche
83.85.25 ↔	Accorciamento di muscolo o tendine, Regione inguinale e genitale e natiche	83.89.16 ↔	Allungamento, accorciamento o raddoppiamento di fascia, Estremità inferiore
83.85.26 ↔	Accorciamento di muscolo o tendine, Estremità inferiore	83.89.23 ↔	Copertura di difetto della fascia, Avambraccio
83.85.29 ↔	Accorciamento di muscolo o tendine, Altra localizzazione	83.89.24 ↔	Copertura di difetto della fascia, Parete toracica, addome e dorso
83.87.13 ↔	Mioplastica, Avambraccio	83.89.25 ↔	Copertura di difetto della fascia, Regione inguinale e genitale e natiche
83.87.14 ↔	Mioplastica, Parete toracica, addome e dorso	83.89.26 ↔	Copertura di difetto della fascia, Estremità inferiore
83.87.15 ↔	Mioplastica, Regione inguinale e genitale e natiche	83.89.93 ↔	Altri interventi di plastica sulle fasce, Avambraccio
83.87.16 ↔	Mioplastica, Estremità inferiore	83.89.94 ↔	Altri interventi di plastica sulle fasce, Parete toracica, addome e dorso
83.88.13 ↔	Rinforzo di tendine, Avambraccio	83.89.95 ↔	Altri interventi di plastica sulle fasce, Regione inguinale e genitale e natiche
83.88.14 ↔	Rinforzo di tendine, Parete toracica, addome e dorso	83.89.96 ↔	Altri interventi di plastica sulle fasce, Estremità inferiore
83.88.15 ↔	Rinforzo di tendine, Regione inguinale e genitale e natiche	83.91.13 ↔	Lisi di aderenze di muscoli, tendini, fasce e borse, Avambraccio
83.88.16 ↔	Rinforzo di tendine, Estremità inferiore	83.91.14 ↔	Lisi di aderenze di muscoli, tendini, fasce e borse, Parete toracica, addome e dorso
83.88.19 ↔	Rinforzo di tendine, Altra localizzazione	83.91.15 ↔	Lisi di aderenze di muscoli, tendini, fasce e borse, Regione inguinale e genitale e natiche
83.88.23 ↔	Tenoplastica sostitutiva, Avambraccio	83.91.16 ↔	Lisi di aderenze di muscoli, tendini, fasce e borse, Estremità inferiore
83.88.24 ↔	Tenoplastica sostitutiva, Parete toracica, addome e dorso	83.99.13 ↔	Altri interventi su tendini, Avambraccio
83.88.25 ↔	Tenoplastica sostitutiva, Regione inguinale e genitale e natiche	83.99.14 ↔	Altri interventi su tendini, Parete toracica, addome e dorso
83.88.26 ↔	Tenoplastica sostitutiva, Estremità inferiore	83.99.15 ↔	Altri interventi su tendini, Regione inguinale e genitale e natiche
83.88.29 ↔	Tenoplastica sostitutiva, Altra localizzazione	83.99.16 ↔	Altri interventi su tendini, Estremità inferiore
83.88.33 ↔	Creazione di un letto per l'innesto di tendini, Avambraccio	83.99.23 ↔	Altri interventi su muscoli, fasce e borse, Avambraccio
83.88.34 ↔	Creazione di un letto per l'innesto di tendini, Parete toracica, addome e dorso	83.99.24 ↔	Altri interventi su muscoli, fasce e borse, Parete toracica, addome e dorso
83.88.35 ↔	Creazione di un letto per l'innesto di tendini, Regione inguinale e genitale e natiche	83.99.25 ↔	Altri interventi su muscoli, fasce e borse, Regione inguinale e genitale e natiche
83.88.36 ↔	Creazione di un letto per l'innesto di tendini, Estremità inferiore	83.99.26 ↔	Altri interventi su muscoli, fasce e borse, Estremità inferiore
83.88.39 ↔	Creazione di un letto per l'innesto di tendini, Altra localizzazione	83.99.30 ↔	Revisione senza sostituzione di stimolatore dei muscoli scheletrici
83.88.43 ↔	Tenodesi, Avambraccio	86.84.21 ↔	Correzione di cicatrice o briglia retrattile della cute, sulla testa
83.88.44 ↔	Tenodesi, Parete toracica, addome e dorso	86.84.26 ↔	Correzione di cicatrice o briglia retrattile della cute, sulla mano
83.88.45 ↔	Tenodesi, Regione inguinale e genitale e natiche	86.84.2D ↔	Correzione di cicatrice o briglia retrattile della cute, sul piede
83.88.46 ↔	Tenodesi, Estremità inferiore	86.84.2E ↔	Correzione di cicatrice o briglia retrattile della cute, di altra sede
83.88.49 ↔	Tenodesi, Altra localizzazione		
83.88.93 ↔	Altri interventi di plastica sui tendini, Avambraccio		
83.88.94 ↔	Altri interventi di plastica sui tendini, Parete toracica, addome e dorso		
83.88.95 ↔	Altri interventi di plastica sui tendini, Regione inguinale e genitale e natiche		
83.88.96 ↔	Altri interventi di plastica sui tendini, Estremità inferiore		
83.89.13 ↔	Allungamento, accorciamento o raddoppiamento di fascia, Avambraccio		

#### Procedura I27-4

83.82.23 ↔	Innesto di lembo muscolare o fasciale locale, Avambraccio	83.82.34 ↔	Innesto di lembo osteomiocutaneo o osteofasciocutaneo, Parete toracica, addome e dorso
83.82.24 ↔	Innesto di lembo muscolare o fasciale locale, Parete toracica, addome e dorso	83.82.35 ↔	Innesto di lembo osteomiocutaneo o osteofasciocutaneo, Regione inguinale e genitale e natiche
83.82.25 ↔	Innesto di lembo muscolare o fasciale locale, Regione inguinale e genitale e natiche	83.82.36 ↔	Innesto di lembo osteomiocutaneo o osteofasciocutaneo, Estremità inferiore
83.82.26 ↔	Innesto di lembo muscolare o fasciale locale, Estremità inferiore	83.82.39 ↔	Innesto di lembo osteomiocutaneo o osteofasciocutaneo, Altra localizzazione
83.82.29 ↔	Innesto di lembo muscolare o fasciale locale, Altra localizzazione		
83.82.33 ↔	Innesto di lembo osteomiocutaneo o osteofasciocutaneo, Avambraccio		



**Procedura I27-5**

83.49.23 ↔	Resezione compartimentale, Avambraccio	83.78.15 ↔	Trasferimento di tendini, Regione inguinale e genitale e natiche
83.49.24 ↔	Resezione compartimentale, Parete toracica, addome e dorso	83.78.16 ↔	Trasferimento di tendini, Estremità inferiore
83.49.25 ↔	Resezione compartimentale, Regione inguinale e genitale e natiche	83.81.13 ↔	Innesto tendineo, Avambraccio
83.49.26 ↔	Resezione compartimentale, Estremità inferiore	83.81.14 ↔	Innesto tendineo, Parete toracica, addome e dorso
83.73.13 ↔	Reinserzione di tendini, Avambraccio	83.81.15 ↔	Innesto tendineo, Regione inguinale e genitale e natiche
83.73.14 ↔	Reinserzione di tendini, Parete toracica, addome e dorso	83.81.16 ↔	Innesto tendineo, Estremità inferiore
83.73.15 ↔	Reinserzione di tendini, Regione inguinale e genitale e natiche	83.82.33 ↔	Innesto di lembo osteomiocutaneo o osteofasciocutaneo, Avambraccio
83.73.16 ↔	Reinserzione di tendini, Estremità inferiore	83.82.34 ↔	Innesto di lembo osteomiocutaneo o osteofasciocutaneo, Parete toracica, addome e dorso
83.74.13 ↔	Reinserzione di muscoli, Avambraccio	83.82.35 ↔	Innesto di lembo osteomiocutaneo o osteofasciocutaneo, Regione inguinale e genitale e natiche
83.74.14 ↔	Reinserzione di muscoli, Parete toracica, addome e dorso	83.82.36 ↔	Innesto di lembo osteomiocutaneo o osteofasciocutaneo, Estremità inferiore
83.74.15 ↔	Reinserzione di muscoli, Regione inguinale e genitale	83.85.13 ↔	Allungamento di muscolo o tendine, Avambraccio
83.74.16 ↔	Reinserzione di muscoli, Estremità inferiore	83.85.14 ↔	Allungamento di muscolo o tendine, Parete toracica, addome e dorso
83.76.13 ↔	Altra trasposizione di tendini, Avambraccio	83.85.15 ↔	Allungamento di muscolo o tendine, Regione inguinale e genitale e natiche
83.76.14 ↔	Altra trasposizione di tendini, Parete toracica e dorso	83.85.16 ↔	Allungamento di muscolo o tendine, Estremità inferiore
83.76.15 ↔	Altra trasposizione di tendini, Regione inguinale e genitale e natiche	83.88.23 ↔	Tenoplastica sostitutiva, Avambraccio
83.76.16 ↔	Altra trasposizione di tendini, Estremità inferiore	83.88.24 ↔	Tenoplastica sostitutiva, Parete toracica, addome e dorso
83.77.13 ↔	Trasferimento o trapianto di muscoli, Avambraccio	83.88.25 ↔	Tenoplastica sostitutiva, Regione inguinale e genitale e natiche
83.77.14 ↔	Trasferimento o trapianto di muscoli, Parete toracica, addome e dorso	83.88.26 ↔	Tenoplastica sostitutiva, Estremità inferiore
83.77.15 ↔	Trasferimento o trapianto di muscoli, Regione inguinale e genitale e natiche		
83.77.16 ↔	Trasferimento o trapianto di muscoli, Estremità inferiore		
83.78.13 ↔	Trasferimento di tendini, Avambraccio		
83.78.14 ↔	Trasferimento di tendini, Parete toracica, addome e dorso		

**ADRG I28****Altri interventi su ossa o tessuto connettivo**

Almeno una procedura nella tabella I28-1 o procedura nella tabella I28-2 e procedura nella tabella I28-3

**DRG I28A****Interventi complessi su ossa o tessuto connettivo**

Procedura nella tabella I28-4 o almeno una procedura nella tabella I28-5

**DRG I28B****Interventi moderatamente complessi su ossa o tessuto connettivo**

Almeno una procedura nella tabella I28-6

**DRG I28C****Altri interventi su ossa o tessuto connettivo****Procedura I28-1**

00.4B.11 ↔	PCI di arterie delle estremità superiori o spalla	00.4B.27 ↔	PCI di vene della coscia
00.4B.12 ↔	PCI dell'aorta	00.4B.28 ↔	PCI di vene della gamba
00.4B.13 ↔	PCI dei vasi polmonari	00.4B.29 ↔	PCI di vene, altro
00.4B.14 ↔	PCI di altre arterie toraciche	00.4B.31 ↔	PCI della safena magna
00.4B.15 ↔	PCI di arterie viscerali	00.4B.32 ↔	PCI della safena parva
00.4B.16 ↔	PCI dell'arteria renale	00.4B.33 ↔	PCI dei rami collaterali epifasciali della gamba
00.4B.17 ↔	PCI di altre arterie addominali	00.4B.34 ↔	PCI di vene epifasciali del braccio
00.4B.18 ↔	PCI di arterie della coscia e dell'arteria poplitea	00.4B.39 ↔	PCI di vene epifasciali, altro
00.4B.19 ↔	PCI di arterie di altra sede	00.4B.41 ↔	PCI di vasi artificiali delle estremità superiori o spalla
00.4B.1A ↔	PCI di arterie della gamba		
00.4B.21 ↔	PCI su vene delle estremità superiori o spalla	00.4B.42 ↔	PCI di shunt per dialisi venose o di materiale plastico
00.4B.22 ↔	PCI della vena cava		
00.4B.23 ↔	PCI di altre vene toraciche	00.4B.43 ↔	PCI di vasi artificiali toracici
00.4B.24 ↔	PCI di vene epatiche	00.4B.44 ↔	PCI di vasi artificiali addominali
00.4B.25 ↔	PCI di vene viscerali	00.4B.45 ↔	PCI di vasi artificiali della coscia e del ginocchio
00.4B.26 ↔	PCI di altre vene addominali	00.4B.46 ↔	PCI di vasi artificiali della gamba

00.4B.49 ↔	PCI di vasi artificiali di altra sede	01.25.21 ↔	Altra craniectomia, Nuova craniectomia per rimozione di materiale alloplastico o di sistema di somministrazione farmacologica dalle ossa del cranio o dallo spazio epidurale
01.14.00 ↔	Biopsia a cielo aperto del cervello, NAS	01.25.99 ↔	Altra craniectomia, altro
01.14.10 ↔	Biopsia stereotassica a cielo aperto del cervello	02.51.00 ↔	Sinangiosi, NAS
01.14.99 ↔	Biopsia a cielo aperto del cervello, altro	02.51.11 ↔	Encefalo-duro-arterio-sinangiosi [EDAS]
01.24.00 ↔	Altra craniotomia, NAS	02.51.12 ↔	Encefalo-duro-sinangiosi [EDS]
01.24.10 ↔	Altra craniotomia con decompressione	02.51.14 ↔	Encefalo-mio-sinangiosi [EMS]
01.24.11 ↔	Altra craniotomia per evacuazione di ematoma epidurale	02.51.15 ↔	Encefalo-galea-periostio-sinangiosi [EGPS]
01.24.12 ↔	Altra craniotomia per evacuazione di empiema epidurale	02.51.99 ↔	Sinangiosi, altro
01.24.13 ↔	Altra craniotomia, Inserzione di materiale alloplastico o di sistema di somministrazione farmacologica nelle ossa del cranio o nello spazio epidurale	04.03.00 ↔	Sezione o compressione mirata di altri nervi cranici e periferici, NAS
01.24.14 ↔	Altra craniotomia, rimozione di materiale alloplastico o di sistema di somministrazione farmacologica dalle ossa del cranio o dallo spazio epidurale	04.03.10 ↔	Sezione o compressione mirata del nervo vestibolo-cocleare
01.24.15 ↔	Altra craniotomia, Rimozione di corpo estraneo dalle ossa del cranio o dallo spazio epidurale	04.03.11 ↔	Sezione o compressione mirata del tratto intracranico di altri nervi cranici e gangli
01.24.16 ↔	Altra craniotomia, altro drenaggio di liquido epidurale o per altri motivi	04.03.20 ↔	Sezione o compressione mirata di nervi cranici nel tratto extracranico
01.24.20 ↔	Craniotomia della calotta quale approccio chirurgico, NAS	04.03.30 ↔	Sezione o compressione mirata del plesso brachiale
01.24.21 ↔	Trapanazione della calotta quale approccio chirurgico	04.03.31 ↔	Sezione o compressione mirata di nervi della spalla
01.24.22 ↔	Apertura del cranio guidata da stereotassi attraverso la calotta quale approccio chirurgico	04.03.32 ↔	Sezione o compressione mirata di nervi del braccio e della mano
01.24.29 ↔	Craniotomia della calotta quale approccio chirurgico, altro	04.03.33 ↔	Sezione o compressione mirata di nervi del tronco e delle estremità inferiori
01.24.30 ↔	Approccio alla base del cranio, NAS	04.03.99 ↔	Sezione o compressione mirata di altri nervi cranici e periferici, altro
01.24.31 ↔	Approccio alla base del cranio, transorale	04.04.00 ↔	Altra incisione dei nervi cranici e periferici, NAS
01.24.32 ↔	Approccio alla base del cranio, transorale con scissione del palato molle	04.04.10 ↔	Altra incisione del nervo vestibolo-cocleare
01.24.33 ↔	Approccio alla base del cranio, transorale con apertura sia del palato molle nonché del palato duro	04.04.11 ↔	Altra incisione del tratto intracranico di altri nervi cranici e gangli
01.24.34 ↔	Approccio alla base del cranio, transfenoidale	04.04.20 ↔	Altra incisione del tratto extracranico di nervi cranici
01.24.35 ↔	Approccio alla base del cranio, transetmoidale	04.04.30 ↔	Altra incisione del plesso brachiale
01.24.36 ↔	Approccio alla base del cranio, transmastoideo	04.04.31 ↔	Altra incisione di nervi della spalla
01.24.37 ↔	Approccio alla base del cranio, translabirintico	04.04.32 ↔	Altra incisione di nervi del braccio e della mano
01.24.38 ↔	Approccio alla base del cranio, transpiramidale	04.04.33 ↔	Altra incisione di nervi del tronco e delle estremità inferiori
01.24.39 ↔	Approccio alla base del cranio, altro	04.04.99 ↔	Altra incisione dei nervi cranici e periferici, altro
01.24.3A ↔	Approccio alla base del cranio, transcondilico	04.06.00 ↔	Altre gangliectomie di nervi cranici o periferici, NAS
01.24.3B ↔	Approccio alla base del cranio, transorbitale	04.06.10 ↔	Gangliectomia di gangli intracranici
01.24.3C ↔	Approccio alla base del cranio, con osteotomia tipo Le Fort I	04.06.20 ↔	Gangliectomia di altri gangli periferici
01.24.3D ↔	Approccio alla base del cranio, transnasale-transcribriforme	04.06.99 ↔	Altra gangliectomia di gangli cranici o periferici, altro
01.24.3E ↔	Approccio alla base del cranio, transnasale-transclivale	04.07.00 ↔	Altra resezione o asportazione di nervi cranici e periferici, NAS
01.24.3F ↔	Approccio alla base del cranio, transorale-transclivale	04.07.10 ↔	Resezione di nervi per innesto
01.24.3G ↔	Approccio alla base del cranio, transnasale-transpterigoideo	04.07.11 ↔	Rimozione di innesto di nervo
01.24.99 ↔	Altra craniotomia, altro	04.07.20 ↔	Altra resezione o asportazione di nervi intracranici
01.25.00 ↔	Altra craniectomia, NAS	04.07.30 ↔	Altra resezione o asportazione del tratto extracranico di nervi cranici
01.25.10 ↔	Altra craniectomia con decompressione	04.07.40 ↔	Altra resezione o asportazione del plesso brachiale
01.25.11 ↔	Altra craniectomia per evacuazione di ematoma epidurale	04.07.41 ↔	Altra resezione o asportazione di nervi della spalla
01.25.12 ↔	Altra craniectomia per evacuazione di empiema epidurale	04.07.42 ↔	Altra resezione o asportazione di nervi del braccio e della mano
01.25.13 ↔	Altra craniectomia per rimozione di corpo estraneo dalle ossa del cranio o dallo spazio epidurale	04.07.43 ↔	Altra resezione o asportazione di nervi del tronco e delle estremità inferiori
01.25.14 ↔	Altra craniectomia, Inserzione di materiale alloplastico o di sistema di somministrazione farmacologica nelle ossa del cranio o nello spazio epidurale	04.07.99 ↔	Altra resezione o asportazione di nervi cranici e periferici, altro
01.25.19 ↔	Altra craniectomia, per drenaggio di liquido epidurale o per altri motivi	04.08.00 ↔	Fenestrazione della guaina del nervo ottico, NAS
01.25.20 ↔	Altra craniectomia, Nuova craniectomia con inserzione di drenaggio	04.08.10 ↔	Altri interventi sul nervo ottico
		04.08.99 ↔	Fenestrazione della guaina del nervo ottico, altro
		04.11.00 ↔	Biopsia chiusa [percutanea] [agobiopsia] di nervi cranici o periferici o di gangli, NAS
		04.11.10 ↔	Biopsia chiusa [percutanea] [agobiopsia] del tratto intracranico di nervi cranici
		04.11.20 ↔	Biopsia chiusa [percutanea] [agobiopsia] del tratto extracranico di nervi cranici
		04.12.00 ↔	Biopsia a cielo aperto di nervi cranici o periferici o dei gangli, NAS

04.12.10 ↔	Biopsia a cielo aperto del tratto intracranico di nervi cranici	04.6X.41 ↔	Trasposizione di nervi del braccio con sutura epineurale secondaria
04.12.20 ↔	Biopsia a cielo aperto del tratto extracranico di nervi cranici	04.6X.42 ↔	Trasposizione di nervi del braccio con sutura interfascicolare primaria
04.12.30 ↔	Biopsia a cielo aperto del plesso brachiale	04.6X.43 ↔	Trasposizione di nervi del braccio con sutura interfascicolare secondaria
04.12.31 ↔	Biopsia a cielo aperto di nervi della spalla	04.6X.50 ↔	Trasposizione di nervi del tronco e delle estremità inferiori con sutura epineurale primaria e secondaria
04.12.32 ↔	Biopsia a cielo aperto di nervi del braccio e della mano	04.6X.51 ↔	Trasposizione di nervi del tronco e delle estremità inferiori con sutura interfascicolare primaria e secondaria
04.12.33 ↔	Biopsia a cielo aperto di nervi del tronco	04.6X.70 ↔	Trasposizione con neurolisi e decompressione del tratto extracranico di nervi cranici
04.12.34 ↔	Biopsia a cielo aperto di nervi del plesso lombosacrale	04.6X.71 ↔	Trasposizione con neurolisi e decompressione del plesso brachiale o di nervi della spalla
04.12.35 ↔	Biopsia a cielo aperto di nervi delle estremità inferiori	04.6X.72 ↔	Trasposizione con neurolisi e decompressione di nervi del braccio
04.12.99 ↔	Biopsia a cielo aperto di nervi cranici o periferici o dei gangli, altro	04.6X.74 ↔	Trasposizione con neurolisi e decompressione di nervi del tronco e delle estremità inferiori
04.2X.00 ↔	Distruzione di nervi cranici e periferici e di gangli, NAS	04.6X.75 ↔	Trasposizione di altri nervi cranici e periferici
04.2X.10 ↔	Distruzione del tratto intracranico di nervi e gangli cranici	04.6X.99 ↔	Trasposizione di nervi cranici e periferici, altro
04.2X.20 ↔	Distruzione del tratto extracranico di nervi cranici	04.76 ↔	Riparazione di lesioni traumatiche di vecchia data di nervi cranici e periferici
04.2X.30 ↔	Distruzione del plesso brachiale	04.79.09 ↔	Altra neuroplastica, altro
04.2X.31 ↔	Distruzione di nervi della spalla	04.79.10 ↔	Innesto nonché trasposizione del tratto extracranico di nervi cranici con sutura epineurale
04.2X.32 ↔	Distruzione di nervi del braccio e della mano	04.79.11 ↔	Innesto nonché trasposizione del plesso brachiale con sutura epineurale
04.2X.33 ↔	Distruzione di nervi del tronco e del plesso lombosacrale	04.79.12 ↔	Innesto nonché trasposizione di nervi della spalla con sutura epineurale
04.2X.34 ↔	Distruzione di nervi della gamba e del piede	04.79.13 ↔	Innesto nonché trasposizione di nervi del braccio e della mano con sutura epineurale
04.2X.39 ↔	Distruzione di altri nervi o gangli periferici	04.79.14 ↔	Innesto nonché trasposizione di nervi del tronco e delle estremità inferiori con sutura epineurale
04.2X.99 ↔	Distruzione di nervi cranici e periferici e di gangli, altro	04.79.19 ↔	Innesto nonché trasposizione del tratto extracranico di nervi cranici con sutura epineurale, altro
04.42.00 ↔	Altra decompressione di nervi cranici, NAS	04.79.20 ↔	Innesto nonché trasposizione di nervo con sutura interfascicolare
04.42.10 ↔	Altra decompressione di nervi cranici, intracranica	04.79.21 ↔	Innesto nonché trasposizione del tratto extracranico di nervi cranici con sutura interfascicolare
04.42.20 ↔	Altra decompressione di nervi cranici, extracranica	04.79.22 ↔	Innesto nonché trasposizione del plesso brachiale con sutura interfascicolare
04.42.99 ↔	Altra decompressione di nervi cranici, altro	04.79.23 ↔	Innesto nonché trasposizione di nervi della spalla con sutura interfascicolare
04.49.00 ↔	Altre decompressioni di nervi periferici o di gangli o separazione di aderenze, NAS	04.79.24 ↔	Innesto nonché trasposizione di nervi del braccio e della mano con sutura interfascicolare
04.49.10 ↔	Altra decompressione o separazione di aderenze del plesso brachiale	04.79.25 ↔	Innesto nonché trasposizione di nervi del tronco e delle estremità inferiore con sutura interfascicolare
04.49.11 ↔	Altra decompressione o separazione di aderenze di nervi della spalla	04.79.29 ↔	Innesto nonché trasposizione di nervo con sutura interfascicolare, altro
04.49.12 ↔	Altra decompressione o separazione di aderenze di nervi del braccio	04.93.10 ↔	Rimozione di elettrodo(i) di neurostimolatore periferico, elettrodo cilindrico, sistema a elettrodo singolo
04.49.14 ↔	Altra decompressione o separazione di aderenze del plesso lombosacrale, inguine e pavimento pelvico	04.93.11 ↔	Rimozione di elettrodo(i) di neurostimolatore periferico, elettrodo cilindrico, sistema a più elettrodi
04.49.15 ↔	Altra decompressione o separazione di aderenze di nervi della gamba	04.93.20 ↔	Rimozione di elettrodo(i) di neurostimolatore periferico, elettrodo piatto, sistema a elettrodo singolo
04.49.16 ↔	Altra decompressione o separazione di aderenze di nervi del piede	04.93.21 ↔	Rimozione di elettrodo(i) di neurostimolatore periferico, elettrodo piatto, sistema a più elettrodi
04.49.99 ↔	Altra decompressione o separazione di aderenze di altri nervi periferici o gangli	04.93.40 ↔	Rimozione di elettrodo del nervo vago
04.6X.00 ↔	Trasposizione di nervi cranici e periferici, NAS	04.93.99 ↔	Rimozione di elettrodo(i) di neurostimolatore periferico, altro
04.6X.10 ↔	Trasposizione del tratto extracranico di nervi cranici con sutura epineurale primaria	04.94.11 ↔	Revisione senza sostituzione di elettrodo(i) di neurostimolatore periferico, elettrodo cilindrico, sistema a elettrodo singolo
04.6X.11 ↔	Trasposizione del tratto extracranico di nervi cranici con sutura epineurale secondaria	04.94.12 ↔	Revisione senza sostituzione di elettrodo(i) di neurostimolatore periferico, elettrodo cilindrico, sistema a più elettrodi
04.6X.12 ↔	Trasposizione del tratto extracranico di nervi cranici con sutura interfascicolare primaria e secondaria		
04.6X.20 ↔	Trasposizione del plesso brachiale con sutura epineurale primaria		
04.6X.21 ↔	Trasposizione del plesso brachiale con sutura epineurale secondaria		
04.6X.22 ↔	Trasposizione del plesso brachiale con sutura interfascicolare primaria		
04.6X.23 ↔	Trasposizione del plesso brachiale con sutura interfascicolare secondaria		
04.6X.30 ↔	Trasposizione di nervi della spalla con sutura epineurale primaria e secondaria		
04.6X.31 ↔	Trasposizione di nervi della spalla con sutura interfascicolare primaria e secondaria		
04.6X.40 ↔	Trasposizione di nervi del braccio con sutura epineurale primaria		

04.94.13 ↔	Revisione senza sostituzione di elettrodo(i) di neurostimolatore periferico, elettrodo piatto, sistema a elettrodo singolo	21.88.15 ↔	Plastica del setto, Ricostruzione plastica del setto nasale, con innesti autologhi distali, trapianti alloigenici o xenogenici
04.94.14 ↔	Revisione senza sostituzione di elettrodo(i) di neurostimolatore periferico, elettrodo piatto, sistema a più elettrodi	21.88.99 ↔	Altra plastica del setto, altro
04.94.15 ↔	Revisione senza sostituzione di elettrodo stimolatore del nervo vago	21.89 ↔	Interventi di riparazione e di plastica del naso, altro
04.94.99 ↔	Revisione senza sostituzione di elettrodo(i) di neurostimolatore periferico, altro	22.2X.10 ↔	Infundibolotomia senza fenestrazione del seno mascellare
04.99.00 ↔	Altri interventi sui nervi cranici e periferici, NAS	22.2X.11 ↔	Infundibolotomia con fenestrazione del seno mascellare
04.99.10 ↔	Impianto o sostituzione di neuroprotesi periferica	22.61 ↔	Asportazione di lesione del seno mascellare secondo Caldwell-Luc
04.99.11 ↔	Revisione senza sostituzione di neuroprotesi periferica	22.62.00 ↔	Asportazione di lesione del seno mascellare con altro approccio, NAS
04.99.12 ↔	Rimozione di neuroprotesi periferica	22.62.10 ↔	Asportazione di lesione del seno mascellare, per via endoscopica, NAS
04.99.99 ↔	Altri interventi sui nervi cranici e periferici, altro	22.62.11 ↔	Resezione intranasale della parete mediale del seno mascellare
05.0 ↔	Sezione di nervo o ganglio simpatico	22.62.19 ↔	Asportazione di lesione del seno mascellare, per via endoscopica, altro
05.11 ↔	Biopsia di nervi o gangli simpatici	22.62.20 ↔	Asportazione di lesione del seno mascellare, chirurgica a cielo aperto, NAS
05.21 ↔	Gangliectomia sfenopalatina	22.62.21 ↔	Resezione della parete mediale del seno mascellare, chirurgica a cielo aperto
05.22 ↔	Simpatectomia cervicale	22.62.29 ↔	Asportazione di lesione del seno mascellare, chirurgica a cielo aperto, altro
05.23 ↔	Simpatectomia lombare	22.62.99 ↔	Asportazione di lesione del seno mascellare con altro approccio, altro
05.24 ↔	Simpatectomia presacrale	26.12 ↔	Biopsia aperta di ghiandola o dotto salivare
05.25 ↔	Simpatectomia periarteriosa	27.55.10 ↔	Piccolo innesto a tutto spessore su labbro e bocca
05.26 ↔	Simpatectomia toracica	27.55.20 ↔	Ampio innesto a tutto spessore su labbro e bocca
05.29 ↔	Altre simpatectomie e gangliectomie	27.56.10 ↔	Piccolo innesto cutaneo sottile su labbro e bocca
05.89 ↔	Altri interventi su nervi o gangli simpatici	27.56.20 ↔	Ampio innesto cutaneo a spessore parziale su labbro e bocca
08.61.10 ↔	Ricostruzione della palpebra con lembo cutaneo	27.56.30 ↔	Piccolo eteroinnesto di cute nel labbro
08.61.11 ↔	Ricostruzione della palpebra con innesto cutaneo	27.56.40 ↔	Ampio eteroinnesto di cute nel labbro
08.62 ↔	Ricostruzione della palpebra con innesto o lembo di mucosa	27.56.50 ↔	Piccolo omooinnesto di cute nel labbro
08.64 ↔	Ricostruzione della palpebra con lembo tarsoconjuntivale	27.56.60 ↔	Ampio omooinnesto di cute nel labbro
08.69.00 ↔	Altra ricostruzione della palpebra con lembo o innesto, NAS	27.56.99 ↔	Altro innesto di cute su labbro e bocca, altro
08.69.12 ↔	Ricostruzione della palpebra con tecnica di avanzamento e rotazione palpebrale	27.59.20 ↔	Piccola copertura dei tessuti molli del labbro con cheratinociti coltivati
08.69.99 ↔	Altra ricostruzione della palpebra con lembo o innesto, altro	27.59.21 ↔	Ampia copertura dei tessuti molli del labbro con cheratinociti coltivati
08.73.10 ↔	Ricostruzione con lembo di avanzamento del margine palpebrale	27.59.30 ↔	Piccola copertura temporanea dei tessuti molli del labbro mediante combinazione di varie procedure
21.07 ↔	Controllo di epistassi mediante asportazione della mucosa nasale e innesto di cute del setto e della parete laterale del naso	27.59.31 ↔	Ampia copertura temporanea dei tessuti molli del labbro mediante combinazione di varie procedure
21.83.00 ↔	Ricostruzione totale del naso, NAS	27.59.41 ↔	Altra ricostruzione plastica di labbro e bocca con lembo a distanza pedunculato
21.83.10 ↔	Rinosettoplastica con correzione di cartilagine o osso, con innesti autologhi locali	27.59.99 ↔	Altra ricostruzione plastica di labbro e bocca, altro
21.83.11 ↔	Rinosettoplastica con correzione di cartilagine o osso, con innesti autologhi distali, trapianti alloigenici o xenogenici	29.92 ↔	Sezione del nervo glossofaringeo
21.83.12 ↔	Rinosettoplastica con correzione di osso e cartilagine	31.91 ↔	Sezione del nervo laringeo
21.83.20 ↔	Ricostruzione totale del naso con impianto di materiale alloplastico	32.2A.09 ↔	Asportazione e distruzione locale di lesione o tessuto polmonare, altro
21.83.99 ↔	Ricostruzione totale del naso, altro	32.2A.11 ↔	Asportazione e distruzione locale di lesione o tessuto polmonare, chirurgica a cielo aperto
21.84 ↔	Revisione di rinoplastica	34.3X.10 ↔	Asportazione di lesione o tessuto del mediastino
21.85 ↔	Rinoplastica di ingrandimento	34.3X.21 ↔	Resezione di lesione o tessuto del mediastino, senza resezione di organi mediastinici
21.86.00 ↔	Rinoplastica delle parti molli, NAS	34.3X.22 ↔	Resezione di lesione o tessuto del mediastino, con resezione polmonare o resezione parziale della parete toracica
21.86.10 ↔	Rinoplastica delle parti molli, naso esterno	34.3X.23 ↔	Resezione di lesione o tessuto del mediastino, con resezione parziale del pericardio
21.86.11 ↔	Rinoplastica con lembo locale o distale	34.3X.24 ↔	Resezione di lesione o tessuto del mediastino, con sostituzione vascolare mediante protesi
21.86.11 ↔	Rinoplastica con lembo locale o distale	34.3X.25 ↔	Resezione di lesione o tessuto del mediastino, con resezione polmonare e sostituzione vascolare
21.86.99 ↔	Rinoplastica delle parti molli, altro	34.3X.26 ↔	Resezione di lesione o tessuto del mediastino, con resezione polmonare e resezione parziale del pericardio
21.87 ↔	Altra rinoplastica		
21.88.00 ↔	Altra plastica del setto, NAS		
21.88.10 ↔	Plastica del setto, ispessimento del setto		
21.88.11 ↔	Plastica del setto, Riparazione di scorrimento del setto con lembo mucoso scorrevole		
21.88.12 ↔	Plastica del setto, Correzione plastica senza resezione		
21.88.13 ↔	Plastica del setto, Correzione plastica con resezione		
21.88.14 ↔	Plastica del setto, Ricostruzione plastica del setto nasale, con innesto autologo locale (controlaterale)		

34.3X.27 ↔	Resezione di lesione o tessuto del mediastino, con resezione parziale del pericardio e sostituzione vascolare	38.14.10 ↔	Enderarteriectomia dell'aorta ascendente e dell'arco aortico
34.3X.28 ↔	Resezione di lesione o tessuto del mediastino, con resezione parziale di polmone e pericardio e sostituzione vascolare	38.14.20 ↔	Enderarteriectomia dell'aorta discendente
34.3X.29 ↔	Resezione di lesione o tessuto del mediastino, altro	38.14.30 ↔	Enderarteriectomia dell'aorta addominale
34.3X.30 ↔	Distruzione di lesione o tessuto del mediastino	38.14.99 ↔	Enderarteriectomia dell'aorta, altro
34.3X.99 ↔	Asportazione o distruzione di lesione o tessuto del mediastino, altro	38.15.10 ↔	Enderarteriectomia dell'arteria succlavia
34.4X.10 ↔	Asportazione di lesione della parete toracica	38.15.20 ↔	Enderarteriectomia del tronco brachiocefalico
34.4X.21 ↔	Resezione parziale di lesione della parete toracica, senza ricostruzione	38.15.30 ↔	Enderarteriectomia dell'arteria polmonare
34.4X.22 ↔	Resezione parziale di lesione della parete toracica, con ricostruzione	38.15.40 ↔	Enderarteriectomia della vena polmonare
34.4X.31 ↔	Resezione di lesione della parete toracica, asportazione completa dello sterno, senza ricostruzione	38.15.99 ↔	Enderarteriectomia di altri vasi toracici, altro
34.4X.32 ↔	Resezione di lesione della parete toracica, asportazione completa dello sterno, con ricostruzione	38.16.09 ↔	Enderarteriectomia e endoflebectomia dei vasi addominali, altro
34.4X.40 ↔	Distruzione di lesione della parete toracica	38.16.11 ↔	Enderarteriectomia del tronco celiaco
34.4X.99 ↔	Asportazione o distruzione di lesione della parete toracica, altro	38.16.12 ↔	Enderarteriectomia dell'arteria gastrica
34.6X.21 ↔	Pleurodesi, per via toracoscopica, senza decorticazione	38.16.13 ↔	Enderarteriectomia dell'arteria epatica
34.6X.22 ↔	Pleurodesi, per via toracoscopica, con decorticazione	38.16.14 ↔	Enderarteriectomia dell'arteria splenica
34.6X.23 ↔	Pleurodesi, per via toracoscopica, con talcaggio	38.16.15 ↔	Enderarteriectomia dell'arteria renale
34.6X.29 ↔	Pleurodesi, per via toracoscopica, altro	38.16.16 ↔	Enderarteriectomia dell'arteria mesenterica
34.6X.99 ↔	Pleurodesi, altro	38.16.17 ↔	Enderarteriectomia dell'arteria lombare
34.74 ↔	Riparazione di deformità del torace	38.16.18 ↔	Enderarteriectomia dell'arteria iliaca
34.76 ↔	Riparazione per stabilizzazione della parete toracica, chirurgica a cielo aperto	38.16.21 ↔	Endoflebectomia alla vena iliaca
34.77 ↔	Innesto e trasposizione ossei della parete toracica	38.18.09 ↔	Enderarteriectomia e endoflebectomia dei vasi dell'arto inferiore, altro
34.79 ↔	Riparazione della parete toracica, altro	38.18.10 ↔	Enderarteriectomia dell'arteria femorale (comune) (superficiale)
34.81 ↔	Asportazione di lesione o tessuto del diaframma	38.18.11 ↔	Enderarteriectomia dell'arteria femorale profonda
34.93 ↔	Riparazione della pleura	38.18.12 ↔	Enderarteriectomia dell'arteria poplitea
37.25.20 ↔	Biopsia transvasale di endocardio, miocardio e endomiocardio	38.18.21 ↔	Endoflebectomia alla vena femorale
38.04.00 ↔	Incisione dell'aorta, NAS	38.21 ↔	Biopsia di vasi sanguigni
38.04.10 ↔	Incisione dell'aorta ascendente e dell'arco aortico	38.32.10 ↔	Resezione di arterie extracraniche della testa e del collo con anastomosi
38.04.20 ↔	Incisione dell'aorta discendente	38.32.21 ↔	Resezione della vena giugulare con anastomosi
38.04.30 ↔	Incisione dell'aorta addominale	38.32.22 ↔	Resezione di vene extracraniche superficiali della testa e del collo con anastomosi
38.04.99 ↔	Incisione dell'aorta, altro	38.32.99 ↔	Resezione di altri vasi della testa e del collo con anastomosi, altro
38.05.00 ↔	Incisione di altri vasi toracici, NAS	38.33.00 ↔	Resezione di vasi dell'arto superiore con anastomosi, NAS
38.05.10 ↔	Incisione di altre arterie toraciche	38.33.10 ↔	Resezione di arterie dell'arto superiore con anastomosi, NAS
38.05.20 ↔	Incisione di vene toraciche, NAS	38.33.11 ↔	Resezione di arterie del braccio con anastomosi
38.05.21 ↔	Incisione di vene toraciche profonde	38.33.12 ↔	Resezione dell'arteria ulnare con anastomosi
38.05.29 ↔	Incisione di vene toraciche, altro	38.33.13 ↔	Resezione di altre arterie dell'avambraccio con anastomosi
38.05.99 ↔	Incisione di altri vasi toracici, altro	38.33.14 ↔	Resezione di arterie della mano con anastomosi
38.06.00 ↔	Incisione di arterie addominali, NAS	38.33.20 ↔	Resezione di vene dell'arto superiore con anastomosi, NAS
38.06.10 ↔	Incisione di arterie viscerali, NAS	38.33.21 ↔	Resezione della vena ascellare con anastomosi
38.06.11 ↔	Incisione del tronco celiaco	38.33.22 ↔	Resezione di altre vene profonde dell'arto superiore con anastomosi
38.06.12 ↔	Incisione dell'arteria gastrica	38.33.23 ↔	Resezione di vene superficiali dell'arto superiore con anastomosi
38.06.13 ↔	Incisione dell'arteria epatica	38.33.99 ↔	Resezione di vasi dell'arto superiore con anastomosi, altro
38.06.14 ↔	Incisione dell'arteria splenica	38.34.00 ↔	Resezione dell'aorta con anastomosi, NAS
38.06.15 ↔	Incisione dell'arteria renale	38.34.10 ↔	Resezione dell'aorta ascendente e dell'arco aortico con anastomosi
38.06.16 ↔	Incisione dell'arteria mesenterica	38.34.20 ↔	Resezione dell'aorta discendente con anastomosi
38.06.17 ↔	Incisione dell'arteria lombare	38.34.30 ↔	Resezione dell'aorta addominale con anastomosi
38.06.18 ↔	Incisione dell'arteria iliaca	38.34.99 ↔	Resezione dell'aorta con anastomosi, altro
38.06.19 ↔	Incisione di arterie viscerali, altro	38.35.00 ↔	Resezione di vasi toracici con anastomosi, NAS
38.06.99 ↔	Incisione di arterie addominali, altro	38.35.10 ↔	Resezione di arterie toraciche con anastomosi, NAS
38.07.00 ↔	Incisione di vene addominali, NAS	38.35.11 ↔	Resezione dell'arteria succlavia con anastomosi
38.07.10 ↔	Incisione di vene addominali profonde, NAS	38.35.12 ↔	Resezione del tronco brachiocefalico con anastomosi
38.07.11 ↔	Incisione della vena cava inferiore	38.35.13 ↔	Resezione dell'arteria polmonare con anastomosi
38.07.12 ↔	Incisione della vena iliaca	38.35.19 ↔	Resezione di arterie toraciche con anastomosi, altro
38.07.19 ↔	Incisione di vene addominali profonde, altro	38.35.20 ↔	Resezione di vene toraciche con anastomosi, NAS
38.07.99 ↔	Incisione di vene addominali, altro	38.35.21 ↔	Resezione della vena polmonare con anastomosi
38.12 ↔	Enderarteriectomia di altri vasi della testa e del collo	38.35.22 ↔	Resezione della vena succlavia con anastomosi
38.13 ↔	Enderarteriectomia di vasi dell'arto superiore	38.35.23 ↔	Resezione della vena cava superiore con anastomosi

38.35.28 ↔	Resezione di vene toraciche e altre vene profonde con anastomosi	38.45.14 ↔	Resezione dell'aorta toracica con sostituzione con protesi ibrida
38.35.29 ↔	Resezione di vene toraciche con anastomosi, altro	38.45.15 ↔	Resezione dell'aorta ascendente con sostituzione
38.35.99 ↔	Resezione di vasi toracici con anastomosi, altro	38.45.16 ↔	Resezione dell'arco aortico con sostituzione
38.36.00 ↔	Resezione di arterie addominali con anastomosi, NAS	38.45.17 ↔	Resezione dell'aorta ascendente nonché dell'arco aortico con sostituzione
38.36.10 ↔	Resezione di arterie viscerali con anastomosi, NAS	38.45.19 ↔	Resezione dell'aorta toracica con sostituzione, altro
38.36.11 ↔	Resezione del tronco celiaco con anastomosi	38.45.20 ↔	Resezione di altre arterie toraciche con sostituzione, NAS
38.36.12 ↔	Resezione dell'arteria gastrica con anastomosi	38.45.21 ↔	Resezione dell'arteria polmonare con sostituzione
38.36.13 ↔	Resezione dell'arteria epatica con anastomosi	38.45.22 ↔	Resezione del tronco brachiocefalico con sostituzione
38.36.14 ↔	Resezione dell'arteria splenica con anastomosi	38.45.29 ↔	Resezione di altre arterie toraciche con sostituzione
38.36.15 ↔	Resezione dell'arteria renale con anastomosi	38.45.30 ↔	Resezione di vene toraciche con sostituzione, NAS
38.36.16 ↔	Resezione dell'arteria mesenterica	38.45.31 ↔	Resezione della vena cava superiore con sostituzione
38.36.17 ↔	Resezione dell'arteria iliaca con anastomosi	38.45.38 ↔	Resezione di altre vene toraciche profonde con sostituzione
38.36.19 ↔	Resezione di arterie viscerali con anastomosi, altro	38.45.39 ↔	Resezione di vene toraciche con sostituzione, altro
38.36.99 ↔	Resezione di arterie addominali con anastomosi, altro	38.45.99 ↔	Resezione di vasi toracici con sostituzione, altro
38.37.00 ↔	Resezione di vene addominali con anastomosi, NAS	38.46 ↔	Resezione di arterie addominali con sostituzione
38.37.10 ↔	Resezione di vene addominali profonde con anastomosi, NAS	38.47.00 ↔	Resezione di vene addominali con sostituzione, NAS
38.37.11 ↔	Resezione della vena cava inferiore con anastomosi	38.47.10 ↔	Resezione di vene addominali profonde con sostituzione, NAS
38.37.12 ↔	Resezione della vena iliaca con anastomosi	38.47.11 ↔	Resezione della vena cava inferiore con sostituzione
38.37.19 ↔	Resezione di vene addominali profonde con anastomosi, altro	38.47.12 ↔	Resezione della vena iliaca con sostituzione
38.37.99 ↔	Resezione di vene addominali con anastomosi, altro	38.47.19 ↔	Resezione di vene addominali profonde con sostituzione, altro
38.38.00 ↔	Resezione di arterie dell'arto inferiore con anastomosi, NAS	38.47.99 ↔	Resezione di vene addominali con sostituzione, altro
38.38.10 ↔	Resezione dell'arteria femorale (comune) (superficiale) con anastomosi	38.48.00 ↔	Resezione di arterie dell'arto inferiore con sostituzione, NAS
38.38.11 ↔	Resezione dell'arteria femorale profonda con anastomosi	38.48.10 ↔	Resezione dell'arteria femorale (comune) (superficiale) con sostituzione
38.38.12 ↔	Resezione dell'arteria poplitea con anastomosi	38.48.11 ↔	Resezione dell'arteria femorale profonda con sostituzione
38.38.99 ↔	Resezione di arterie dell'arto inferiore con anastomosi, altro	38.48.12 ↔	Resezione dell'arteria poplitea con sostituzione
38.39.00 ↔	Resezione di vene dell'arto inferiore con anastomosi, NAS	38.48.13 ↔	Resezione di arterie della gamba con sostituzione
38.39.10 ↔	Resezione di vene dell'arto inferiore con anastomosi, vene profonde	38.48.99 ↔	Resezione di arterie dell'arto inferiore con sostituzione, altro
38.39.99 ↔	Resezione di vene dell'arto inferiore con anastomosi, altro	38.49.00 ↔	Resezione di vene dell'arto inferiore con sostituzione, NAS
38.42 ↔	Resezione di altri vasi della testa e collo con sostituzione	38.49.10 ↔	Resezione di vene profonde dell'arto inferiore con sostituzione
38.43.00 ↔	Resezione di vasi dell'arto superiore con sostituzione, NAS	38.49.99 ↔	Resezione di vene dell'arto inferiore con sostituzione, altro
38.43.10 ↔	Resezione di arterie dell'arto superiore con sostituzione, NAS	38.50 ↔	Legatura e stripping di vene varicose, sede non specificata
38.43.11 ↔	Resezione dell'arteria ascellare con sostituzione	38.52 ↔	Legatura e stripping di vene varicose di altri vasi della testa e del collo
38.43.20 ↔	Resezione di vene dell'arto superiore con sostituzione, NAS	38.53 ↔	Legatura e stripping di vene varicose dell'arto superiore
38.43.21 ↔	Resezione della vena ascellare con sostituzione	38.55 ↔	Legatura e stripping di vene varicose toraciche
38.43.28 ↔	Resezione di altre vene profonde dell'arto superiore con sostituzione	38.57 ↔	Legatura e stripping di vene varicose addominali
38.43.29 ↔	Resezione di vene dell'arto superiore con sostituzione, altro	38.59.00 ↔	Legatura e stripping di vene varicose dell'arto inferiore, NAS
38.43.99 ↔	Resezione di vasi dell'arto superiore con sostituzione, altro	38.59.10 ↔	Legatura, asportazione e stripping di vene varicose e vene perforanti dell'arto inferiore (quale intervento indipendente)
38.44.00 ↔	Resezione dell'aorta addominale con sostituzione, NAS	38.59.20 ↔	Crossectomia e stripping di vene varicose dell'arto inferiore, NAS
38.44.10 ↔	Resezione dell'aorta addominale con sostituzione, soprarenale	38.59.21 ↔	Crossectomia e stripping, vena safena magna
38.44.11 ↔	Resezione dell'aorta addominale con sostituzione, infrarenale	38.59.22 ↔	Crossectomia e stripping, vena safena parva
38.44.12 ↔	Resezione dell'aorta addominale con sostituzione, iuxtarenale	38.59.23 ↔	Crossectomia e stripping, vena safena magna e parva
38.44.99 ↔	Resezione dell'aorta addominale con sostituzione, altro	38.59.30 ↔	Crossectomia (isolata), NAS
38.45.00 ↔	Resezione di vasi toracici con sostituzione, NAS	38.59.31 ↔	Crossectomia (isolata), vena safena magna
38.45.10 ↔	Resezione dell'aorta toracica con sostituzione, NAS	38.59.32 ↔	Crossectomia (isolata), vena safena parva
38.45.12 ↔	Resezione dell'aorta toracica con sostituzione	38.59.33 ↔	Crossectomia (isolata), vena safena magna e parva
38.45.13 ↔	Resezione dell'aorta toracoaddominale con sostituzione	38.59.40 ↔	Terapia laser locale di vene varicose
		38.59.50 ↔	Terapia endoluminale di varici
		38.59.51 ↔	Terapia laser endovenosa di varici [EVLV]

- 38.59.52 ↔ Ablazione endovenosa a radiofrequenza di varici  
38.59.59 ↔ Terapia endoluminale di varici, altro  
38.59.99 ↔ Legatura e stripping di vene varicose dell'arto inferiore, altro  
38.64.00 ↔ Altra asportazione dell'aorta, NAS  
38.64.10 ↔ Altra asportazione dell'aorta toracica  
38.64.20 ↔ Altra asportazione dell'aorta addominale  
38.64.99 ↔ Altra asportazione dell'aorta, altro  
38.65.10 ↔ Altra asportazione di arterie toraciche  
38.65.20 ↔ Altra asportazione di vene toraciche, NAS  
38.65.21 ↔ Altra asportazione della vena cava superiore  
38.65.22 ↔ Altra asportazione di altre vene toraciche profonde  
38.65.29 ↔ Altra asportazione di vene toraciche, altro  
38.65.99 ↔ Altra asportazione di vasi toracici, altro  
38.66.00 ↔ Altra asportazione di arterie addominali, NAS  
38.66.10 ↔ Altra asportazione di arterie viscerali, NAS  
38.66.11 ↔ Altra asportazione del tronco celiaco  
38.66.12 ↔ Altra asportazione dell'arteria gastrica  
38.66.13 ↔ Altra asportazione dell'arteria epatica  
38.66.14 ↔ Altra asportazione dell'arteria splenica  
38.66.15 ↔ Altra asportazione dell'arteria renale  
38.66.16 ↔ Altra asportazione dell'arteria mesenterica  
38.66.17 ↔ Altra asportazione dell'arteria lombare  
38.66.18 ↔ Altra asportazione dell'arteria iliaca  
38.66.19 ↔ Altra asportazione di arterie viscerali, altro  
38.66.99 ↔ Altra asportazione di arterie addominali, altro  
38.67.00 ↔ Altra asportazione di vene addominali, NAS  
38.67.10 ↔ Altra asportazione di vene addominali profonde, NAS  
38.67.11 ↔ Altra asportazione della vena cava inferiore  
38.67.12 ↔ Altra asportazione della vena iliaca  
38.67.19 ↔ Altra asportazione di vene addominali profonde, altro  
38.67.99 ↔ Altra asportazione di vene addominali, altro  
38.68.00 ↔ Altra asportazione di arterie dell'arto inferiore, NAS  
38.68.10 ↔ Altra asportazione di arterie della coscia  
38.68.20 ↔ Altra asportazione di arterie della gamba e del piede  
38.68.99 ↔ Altra asportazione di arterie dell'arto inferiore, altro  
38.69 ↔ Altra asportazione di vene dell'arto inferiore  
38.7X.10 ↔ Interruzione della vena cava, chirurgica a cielo aperto, NAS  
38.7X.11 ↔ Inserzione di sistema di protezione da embolia nella vena cava, chirurgica a cielo aperto  
38.7X.12 ↔ Rimozione di sistema di protezione da embolia dalla vena cava, chirurgica a cielo aperto  
38.7X.13 ↔ Legatura o plicatura della vena cava, chirurgica a cielo aperto  
38.7X.19 ↔ Interruzione della vena cava, chirurgica a cielo aperto, altro  
38.7X.21 ↔ Inserzione di sistema di protezione da embolia nella vena cava, percutanea transluminale  
38.82.00 ↔ Altra occlusione chirurgica di vasi della testa e del collo, NAS  
38.82.10 ↔ Altra occlusione chirurgica di arterie extracraniche della testa e del collo  
38.82.20 ↔ Altra occlusione chirurgica di vene extracraniche della testa e del collo  
38.82.21 ↔ Altra occlusione chirurgica della vena giugulare  
38.82.22 ↔ Altra occlusione chirurgica di altre vene extracraniche profonde della testa e del collo  
38.82.29 ↔ Altra occlusione chirurgica di vene extracraniche della testa e del collo, altro  
38.82.99 ↔ Altra occlusione chirurgica di vasi della testa e del collo, altro  
38.83.11 ↔ Altra occlusione chirurgica di arterie della mano  
38.83.19 ↔ Altra occlusione chirurgica di altre arterie dell'arto superiore  
38.83.21 ↔ Altra occlusione chirurgica di vene profonde dell'arto superiore, NAS  
38.84.00 ↔ Altra occlusione chirurgica dell'aorta, NAS  
38.84.09 ↔ Altra occlusione chirurgica dell'aorta, altro  
38.84.10 ↔ Altra occlusione chirurgica dell'aorta toracica  
38.84.20 ↔ Altra occlusione chirurgica dell'aorta addominale  
38.84.31 ↔ Legatura del dotto arterioso pervio  
38.85.00 ↔ Altra occlusione chirurgica di altri vasi toracici, NAS  
38.85.11 ↔ Altra occlusione chirurgica dell'arteria succlavia  
38.85.12 ↔ Altra occlusione chirurgica dell'arteria polmonare  
38.85.13 ↔ Altra occlusione chirurgica del tronco brachiocefalico  
38.85.21 ↔ Altra occlusione chirurgica della vena cava superiore  
38.85.22 ↔ Altra occlusione chirurgica della vena polmonare  
38.85.23 ↔ Altra occlusione chirurgica della vena succlavia  
38.85.99 ↔ Altra occlusione chirurgica di altri vasi toracici, altro  
38.86.00 ↔ Altra occlusione chirurgica di arterie addominali, NAS  
38.86.10 ↔ Altra occlusione chirurgica di arterie viscerali, NAS  
38.86.11 ↔ Altra occlusione chirurgica del tronco celiaco  
38.86.12 ↔ Altra occlusione chirurgica dell'arteria gastrica  
38.86.13 ↔ Altra occlusione chirurgica dell'arteria epatica  
38.86.14 ↔ Altra occlusione chirurgica dell'arteria splenica  
38.86.15 ↔ Altra occlusione chirurgica dell'arteria renale  
38.86.16 ↔ Altra occlusione chirurgica dell'arteria mesenterica  
38.86.17 ↔ Altra occlusione chirurgica dell'arteria iliaca  
38.86.19 ↔ Altra occlusione chirurgica di arterie viscerali, altro  
38.86.99 ↔ Altra occlusione chirurgica di arterie addominali, altro  
38.87.00 ↔ Altra occlusione chirurgica di vene addominali, NAS  
38.87.10 ↔ Altra occlusione chirurgica di vene addominali profonde, NAS  
38.87.11 ↔ Altra occlusione chirurgica della vena cava inferiore  
38.87.12 ↔ Altra occlusione chirurgica della vena iliaca comune e iliaca interna  
38.87.19 ↔ Altra occlusione chirurgica di vene addominali profonde, altro  
38.87.99 ↔ Altra occlusione chirurgica di vene addominali, altro  
39.0X.00 ↔ Shunt arterioso sistemico-polmonare, NAS  
39.0X.10 ↔ Anastomosi succlavia-polmonare [Blalock-Taussig]  
39.0X.11 ↔ Anastomosi aorta-polmonare destra [Waterston-Cooley]  
39.0X.12 ↔ Anastomosi aorta discendente-polmonare sinistra [Potts-Smith]  
39.0X.13 ↔ Anastomosi polmonare sinistra-polmonare destra  
39.0X.20 ↔ Shunt protesico polmonare-aorta, centrale  
39.0X.21 ↔ Shunt protesico polmonare-aorta, periferico  
39.0X.23 ↔ Banding dell'arteria polmonare  
39.0X.24 ↔ Shunt arterioso sistemico-polmonare, intervento di Damus-Kay-Stansel  
39.0X.99 ↔ Shunt arterioso sistemico-polmonare, altro  
39.10 ↔ Shunt venoso intraaddominale, NAS  
39.11.00 ↔ Confezione e revisione di shunt portosistemico, TIPS, NAS  
39.11.11 ↔ Confezione di shunt portosistemico, impiego di angioplastica percutanea (con palloncino)  
39.11.12 ↔ Confezione di shunt portosistemico, trombolisi e trombectomia percutanea  
39.11.13 ↔ Confezione di shunt portosistemico, impiego di stent  
39.11.21 ↔ Revisione di shunt portosistemico, occlusione percutanea  
39.11.22 ↔ Revisione di shunt portosistemico, posa di stent  
39.11.23 ↔ Revisione di shunt portosistemico, impiego di trombolisi e trombectomia percutanea  
39.11.24 ↔ Revisione di shunt portosistemico, riduzione percutanea di shunt portosistemico esistente  
39.11.99 ↔ Confezione e revisione di shunt portosistemico, TIPS, altro  
39.19 ↔ Shunt venoso intraaddominale, altro  
39.22.11 ↔ Bypass: carotide-carotide  
39.22.12 ↔ Bypass: carotide-vertebrale  
39.22.13 ↔ Bypass: carotide-succlavia  
39.22.14 ↔ Bypass: carotide-aorta  
39.22.19 ↔ Bypass carotideo, altro

39.22.21 ↔	Bypass: succlavia all'aorta	39.31.10 ↔	Sutura di arteria della testa e del collo, NAS
39.22.29 ↔	Bypass dell'arteria succlavia, altro	39.31.11 ↔	Sutura di arteria intracranica
39.22.99 ↔	Bypass aorto-succlavio-carotideo, altro	39.31.19 ↔	Sutura di arteria della testa e del collo, altro
39.23 ↔	Altro shunt o bypass vascolare intratoracico	39.31.20 ↔	Sutura di arteria del braccio, NAS
39.24 ↔	Bypass aorto-renale	39.31.21 ↔	Sutura dell'arteria ascellare
39.25.00 ↔	Bypass vascolare dall'aorta o dall'arteria iliaca ad altre arterie delle estremità inferiori, NAS	39.31.22 ↔	Sutura dell'arteria brachiale
39.25.09 ↔	Bypass vascolare dall'aorta o dall'arteria iliaca ad altre arterie delle estremità inferiori, altro	39.31.29 ↔	Sutura di arteria del braccio, altro
39.25.11 ↔	Bypass aorto-iliaco	39.31.30 ↔	Sutura di arteria dell'avambraccio
39.25.12 ↔	Bypass aorto-femorale	39.31.40 ↔	Sutura di arteria della mano
39.25.13 ↔	Bypass aorto-popliteo	39.31.50 ↔	Sutura di arteria dell'arto inferiore
39.25.14 ↔	Bypass aorto-crutale	39.31.60 ↔	Sutura dell'aorta, NAS
39.25.15 ↔	Bypass aorto-ilio-femorale	39.31.61 ↔	Sutura dell'aorta toracica
39.25.16 ↔	Bypass aorto-ilio-popliteo	39.31.62 ↔	Sutura dell'aorta addominale
39.25.21 ↔	Bypass ilio-iliaco	39.31.69 ↔	Sutura dell'aorta, altro
39.25.22 ↔	Bypass ilio-femorale	39.31.70 ↔	Sutura di altre arterie toraciche, NAS
39.25.23 ↔	Bypass ilio-popliteo	39.31.71 ↔	Sutura dell'arteria polmonare
39.25.24 ↔	Bypass ilio-crutale	39.31.72 ↔	Sutura del tronco brachiocefalico
39.25.30 ↔	Bypass otturatorio (extraanatomico)	39.31.73 ↔	Sutura dell'arteria succlavia
39.26.00 ↔	Altri shunt o bypass vascolari intraaddominali, NAS	39.31.79 ↔	Sutura di arterie toraciche, altro
39.26.10 ↔	Altri shunt o bypass vascolari intraaddominali, arterie viscerali	39.31.80 ↔	Sutura di arterie addominali, NAS
39.26.11 ↔	Altri shunt o bypass vascolari intraaddominali, aorta	39.31.81 ↔	Sutura del tronco celiaco
39.26.12 ↔	Altri shunt o bypass vascolari intraaddominali, arteria renale	39.31.82 ↔	Sutura dell'arteria gastrica
39.26.19 ↔	Altri shunt o bypass vascolari intraaddominali, altre arterie viscerali	39.31.83 ↔	Sutura dell'arteria epatica
39.26.99 ↔	Altri shunt o bypass vascolari intraaddominali, altro	39.31.84 ↔	Sutura dell'arteria splenica
39.27.00 ↔	Arteriovenostomia per dialisi renale, NAS	39.31.85 ↔	Sutura dell'arteria renale
39.27.09 ↔	Arteriovenostomia per dialisi renale, altro	39.31.86 ↔	Sutura dell'arteria mesenterica
39.27.11 ↔	Confezione di fistola arteriovenosa di materiale allogenico o alloplastico per emodialisi	39.31.87 ↔	Sutura dell'arteria lombare
39.27.12 ↔	Confezione di fistola arteriovenosa tramite protesi ibrida costituita da due componenti, impianto percutaneo transluminale della componente venosa nonché impianto chirurgico a cielo aperto della protesi arteriosa	39.31.88 ↔	Sutura dell'arteria iliaca
39.27.14 ↔	Confezione di fistola arteriovenosa per emodialisi, chirurgica a cielo aperto	39.31.89 ↔	Sutura di arterie addominali, altro
39.27.15 ↔	Confezione di fistola arteriovenosa per emodialisi, percutaneo transluminale	39.32.11 ↔	Sutura di vena intracranica
39.28 ↔	Bypass vascolare extracranico-intracranico [EC-IC]	39.32.19 ↔	Sutura di vena della testa e del collo, altro
39.29.10 ↔	Shunt o bypass vascolari di arterie dell'arto inferiore, NAS	39.32.30 ↔	Sutura di vena toracica, NAS
39.29.11 ↔	Shunt o bypass vascolari femoro-femorale	39.32.31 ↔	Sutura della vena cava superiore
39.29.12 ↔	Shunt o bypass vascolari femoro-popliteo	39.32.32 ↔	Sutura della vena brachiocefalica
39.29.13 ↔	Shunt o bypass vascolari femoro-crutale	39.32.39 ↔	Sutura di vena toracica, altro
39.29.14 ↔	Shunt o bypass vascolari femoro-pedidio	39.32.40 ↔	Sutura di vena addominale, NAS
39.29.15 ↔	Shunt o bypass vascolari popliteo-crutale e popliteo-pedidio	39.32.41 ↔	Sutura della vena cava inferiore
39.29.16 ↔	Shunt o bypass vascolari di arterie della gamba e del piede	39.32.42 ↔	Sutura della vena iliaca comune e iliaca esterna
39.29.19 ↔	Shunt o bypass vascolari di arterie dell'arto inferiore, altro	39.42.11 ↔	Rimozione per sostituzione di shunt arteriovenoso per dialisi renale
39.29.20 ↔	Shunt o bypass vascolari di arterie dell'arto superiore	39.42.12 ↔	Revisione senza sostituzione di shunt arteriovenoso per dialisi renale
39.29.30 ↔	Altri shunt o bypass vascolari (periferici), extraanatomici, NAS	39.43 ↔	Occlusione di shunt arteriovenoso per dialisi renale
39.29.31 ↔	Shunt o bypass vascolare succlavia-femorale	39.49.10 ↔	Revisione di anastomosi vascolare
39.29.32 ↔	Shunt o bypass vascolare axillo-femorale	39.49.30 ↔	Sostituzione di condotto cardiaco
39.29.33 ↔	Bypass crossover femoro-femorale	39.50.00 ↔	Angioplastica o aterectomia di altro(i) vaso(i) non coronarico(i), NAS
39.29.39 ↔	Altri shunt o bypass vascolari (periferici), extraanatomici, altro	39.50.10 ↔	Angioplastica o aterectomia di altro(i) vaso(i) non coronarico(i), con palloncino, NAS
39.29.40 ↔	Shunt o bypass vascolari di vene	39.50.11 ↔	Angioplastica o aterectomia di altro(i) vaso(i) non coronarico(i), con palloncino semplice
39.29.80 ↔	Shunt temporaneo intraoperatorio, NAS	39.50.12 ↔	Angioplastica o aterectomia di altro(i) vaso(i) non coronarico(i), con palloncino cutting
39.29.81 ↔	Shunt temporaneo intraoperatorio, arterio-arterioso	39.50.13 ↔	Angioplastica o aterectomia di altro(i) vaso(i) non coronarico(i), con palloncino per crioplastica
39.29.82 ↔	Shunt temporaneo intraoperatorio, arteriovenoso	39.50.14 ↔	Angioplastica o aterectomia di altro(i) vaso(i) non coronarico(i), con palloncino a rilascio di sostanza medicamentosa
39.29.89 ↔	Shunt temporaneo intraoperatorio, altro	39.50.15 ↔	Angioplastica o aterectomia di altro(i) vaso(i) non coronarico(i) mediante litotripsia
39.29.99 ↔	Altri shunt o bypass vascolari (periferici), altro	39.50.19 ↔	Angioplastica o aterectomia di altro(i) vaso(i) non coronarico(i), con altro palloncino
39.2A ↔	Bypass vascolare intracranico-intracranico	39.50.20 ↔	Angioplastica con lama o laser di altro(i) vaso(i) non coronarico(i)
		39.50.21 ↔	Angioplastica con trombectomia di altro(i) vaso(i) non coronarico(i)
		39.50.99 ↔	Angioplastica o aterectomia di altro(i) vaso(i) non coronarico(i), altro
		39.52.00 ↔	Altra riparazione di aneurismi, NAS
		39.52.11 ↔	Altra riparazione di aneurismi di vasi intracranici



39.52.19 ↔	Altra riparazione di aneurismi di vasi della testa e del collo, altro	39.56.60 ↔	Riparazione di vasi dell'arto inferiore con patch tissutale, NAS
39.52.20 ↔	Altra riparazione di aneurismi dell'aorta, NAS	39.56.61 ↔	Riparazione di arterie dell'arto inferiore con patch tissutale
39.52.21 ↔	Altra riparazione chirurgica a cielo aperto di aneurismi dell'aorta ascendente, dell'arco aortico e dell'aorta toracica	39.56.62 ↔	Riparazione della vena femorale e vena poplitea con patch tissutale
39.52.22 ↔	Altra riparazione chirurgica a cielo aperto di aneurismi dell'aorta addominale	39.56.63 ↔	Riparazione di altre vene profonde dell'arto inferiore con patch tissutale
39.52.29 ↔	Altra riparazione di aneurismi dell'aorta, altro	39.56.64 ↔	Riparazione di vene superficiali della coscia con patch tissutale
39.52.99 ↔	Altra riparazione di aneurismi, altro	39.56.69 ↔	Riparazione di vasi dell'arto inferiore con patch tissutale, altro
39.53 ↔	Riparazione di fistola arteriovenosa	39.56.99 ↔	Riparazione di un vaso sanguigno con patch tissutale, altro
39.53 ↔	Riparazione di fistola arteriovenosa	39.57.00 ↔	Riparazione di un vaso sanguigno con patch sintetico, NAS
39.54.00 ↔	Intervento di dissezione [re-entry], NAS	39.57.11 ↔	Riparazione di vasi intracranici con patch sintetico
39.54.09 ↔	Intervento di dissezione [re-entry], altro	39.57.12 ↔	Riparazione di arterie extracraniche della testa e del collo con patch sintetico
39.54.11 ↔	Intervento di dissezione [re-entry], aorta toracica, chirurgica a cielo aperto	39.57.13 ↔	Riparazione della vena giugulare con patch sintetico
39.54.12 ↔	Intervento di dissezione [re-entry], aorta toracica, per via endovascolare	39.57.19 ↔	Riparazione di vaso sanguigno della testa e del collo con patch sintetico, altro
39.54.21 ↔	Intervento di dissezione [re-entry], aorta addominale, chirurgica a cielo aperto	39.57.20 ↔	Riparazione di vasi dell'arto superiore con patch sintetico, NAS
39.54.22 ↔	Intervento di dissezione [re-entry], aorta addominale, per via endovascolare	39.57.21 ↔	Riparazione di arterie dell'arto superiore con patch sintetico
39.54.91 ↔	Intervento di dissezione [re-entry], altri vasi, per via endovascolare, chirurgica a cielo aperto	39.57.22 ↔	Riparazione della vena succlavia, vena ascellare e vena brachiocefalica con patch sintetico
39.54.92 ↔	Intervento di dissezione [re-entry], altri vasi, per via endovascolare	39.57.23 ↔	Riparazione di altre vene profonde dell'arto superiore con patch sintetico
39.55 ↔	Reimpianto di vaso renale aberrante	39.57.29 ↔	Riparazione di vasi dell'arto superiore con patch sintetico, altro
39.56.00 ↔	Riparazione di un vaso sanguigno con patch tissutale, NAS	39.57.30 ↔	Riparazione di vaso toracico con patch sintetico, NAS
39.56.11 ↔	Riparazione di vasi intracranici con patch tissutale	39.57.31 ↔	Riparazione dell'aorta toracica con patch sintetico
39.56.12 ↔	Riparazione della vena giugulare con patch tissutale	39.57.32 ↔	Riparazione della vena polmonare con patch sintetico
39.56.19 ↔	Riparazione di vaso sanguigno della testa e del collo con patch tissutale, altro	39.57.33 ↔	Riparazione della vena cava superiore con patch sintetico
39.56.20 ↔	Riparazione di vasi dell'arto superiore con patch tissutale, NAS	39.57.39 ↔	Riparazione di vaso toracico con patch sintetico, altro
39.56.21 ↔	Riparazione di arterie dell'arto superiore con patch tissutale	39.57.40 ↔	Riparazione di arterie addominali con patch sintetico, NAS
39.56.22 ↔	Riparazione della vena succlavia, vena ascellare e vena brachiocefalica con patch tissutale	39.57.41 ↔	Riparazione dell'aorta addominale con patch sintetico
39.56.23 ↔	Riparazione di altre vene profonde dell'arto superiore con patch tissutale	39.57.42 ↔	Riparazione del tronco celiaco con patch sintetico
39.56.29 ↔	Riparazione di vasi dell'arto superiore con patch tissutale, altro	39.57.43 ↔	Riparazione dell'arteria gastrica con patch sintetico
39.56.30 ↔	Riparazione di vasi toracici con patch tissutale, NAS	39.57.44 ↔	Riparazione dell'arteria epatica con patch sintetico
39.56.31 ↔	Riparazione dell'aorta toracica con patch tissutale	39.57.45 ↔	Riparazione dell'arteria splenica con patch sintetico
39.56.32 ↔	Riparazione della vena polmonare con patch tissutale	39.57.46 ↔	Riparazione dell'arteria renale con patch sintetico
39.56.33 ↔	Riparazione della vena cava superiore con patch tissutale	39.57.47 ↔	Riparazione dell'arteria mesenterica con patch sintetico
39.56.39 ↔	Riparazione di vasi toracici con patch tissutale, altro	39.57.48 ↔	Riparazione dell'arteria iliaca con patch sintetico
39.56.40 ↔	Riparazione di arterie addominali con patch tissutale, NAS	39.57.49 ↔	Riparazione di arterie addominali con patch sintetico, altro
39.56.41 ↔	Riparazione dell'aorta addominale con patch tissutale	39.57.50 ↔	Riparazione di vene addominali con patch sintetico, NAS
39.56.42 ↔	Riparazione del tronco celiaco con patch tissutale	39.57.51 ↔	Riparazione della vena cava inferiore con patch sintetico
39.56.43 ↔	Riparazione dell'arteria gastrica con patch tissutale	39.57.52 ↔	Riparazione della vena iliaca con patch sintetico
39.56.44 ↔	Riparazione dell'arteria epatica con patch tissutale	39.57.59 ↔	Riparazione di vene addominali con patch sintetico, altro
39.56.45 ↔	Riparazione dell'arteria splenica con patch tissutale	39.57.60 ↔	Riparazione di vasi dell'arto inferiore con patch sintetico, NAS
39.56.46 ↔	Riparazione dell'arteria renale con patch tissutale	39.57.61 ↔	Riparazione di arterie dell'arto inferiore con patch sintetico
39.56.47 ↔	Riparazione dell'arteria mesenterica con patch tissutale	39.57.62 ↔	Riparazione della vena femorale e vena poplitea con patch sintetico
39.56.48 ↔	Riparazione dell'arteria iliaca con patch tissutale	39.57.63 ↔	Riparazione di altre vene profonde dell'arto inferiore con patch sintetico
39.56.49 ↔	Riparazione di arterie addominali con patch tissutale, altro		
39.56.50 ↔	Riparazione di vene addominali con patch tissutale, NAS		
39.56.51 ↔	Riparazione della vena cava inferiore con patch tissutale		
39.56.52 ↔	Riparazione della vena iliaca con patch tissutale		
39.56.59 ↔	Riparazione di vene addominali con patch tissutale, altro		

39.57.64 ↔	Riparazione di vene superficiali della coscia con patch sintetico	39.72.00 ↔	Riparazione o occlusione endovascolare dei vasi della testa e del collo, NAS
39.57.69 ↔	Riparazione di vasi dell'arto inferiore con patch sintetico, altro	39.72.09 ↔	Riparazione o occlusione endovascolare dei vasi della testa e del collo, altro
39.57.99 ↔	Riparazione di un vaso sanguigno con patch sintetico, altro	39.72.10 ↔	Embolizzazione selettiva di vasi intracranici, NAS
39.59.30 ↔	Altra riparazione di vasi della testa e del collo, NAS	39.72.14 ↔	Embolizzazione selettiva di vasi intracranici con sostanza adesiva
39.59.31 ↔	Altra riparazione di vasi intracranici	39.72.15 ↔	Embolizzazione selettiva di vasi intracranici con plugs
39.59.32 ↔	Altra riparazione del tratto extracranico dell'arteria vertebrale	39.72.16 ↔	Embolizzazione selettiva di vasi intracranici con coils
39.59.33 ↔	Altra riparazione di arterie extracraniche della testa e del collo, altro	39.72.17 ↔	Embolizzazione selettiva di vasi intracranici con particelle
39.59.34 ↔	Altra riparazione della vena giugulare	39.72.18 ↔	Embolizzazione selettiva di vasi intracranici con liquidi embolizzanti
39.59.39 ↔	Altra riparazione di vasi della testa e del collo, altro	39.72.19 ↔	Embolizzazione selettiva di vasi intracranici, altro
39.59.40 ↔	Altra riparazione di vasi dell'arto superiore, NAS	39.72.1A ↔	Embolizzazione selettiva di vasi intracranici con palloncini embolizzanti (staccabili)
39.59.41 ↔	Altra riparazione di arterie dell'arto superiore, NAS	39.72.1B ↔	Embolizzazione selettiva di vasi intracranici con filtri
39.59.42 ↔	Altra riparazione della vena succlavia, vena ascellare e vena brachiocefalica	39.72.20 ↔	Embolizzazione selettiva di vasi extracranici della testa e del collo, NAS
39.59.48 ↔	Altra riparazione di altre vene profonde dell'arto superiore	39.72.24 ↔	Embolizzazione selettiva di vasi extracranici della testa e del collo con sostanza adesiva
39.59.49 ↔	Altra riparazione di vasi dell'arto superiore, altro	39.72.25 ↔	Embolizzazione selettiva di vasi extracranici della testa e del collo con plugs
39.59.50 ↔	Altra riparazione di vasi toracici, NAS	39.72.26 ↔	Embolizzazione selettiva di vasi extracranici della testa e del collo con coils
39.59.51 ↔	Altra riparazione dell'aorta toracica	39.72.27 ↔	Embolizzazione selettiva di vasi extracranici della testa e del collo con particelle
39.59.52 ↔	Altra riparazione dell'arteria polmonare	39.72.28 ↔	Embolizzazione selettiva di vasi extracranici della testa e del collo con liquidi embolizzanti
39.59.53 ↔	Altra riparazione di arterie toraciche, altro	39.72.29 ↔	Embolizzazione selettiva di vasi extracranici della testa e del collo, altro
39.59.54 ↔	Altra riparazione della vena polmonare	39.72.2A ↔	Embolizzazione selettiva di vasi extracranici della testa e del collo con palloncini embolizzanti (staccabili)
39.59.55 ↔	Altra riparazione della vena cava superiore	39.72.2B ↔	Embolizzazione selettiva di vasi extracranici della testa e del collo con filtri
39.59.59 ↔	Altra riparazione di vasi toracici, altro	39.73.00 ↔	Impianto endovascolare di stent graft [protesi stent] nell'aorta toracica e toracoaddominale, NAS
39.59.60 ↔	Altra riparazione di arterie addominali, NAS	39.73.09 ↔	Impianto endovascolare di stent graft [protesi stent] nell'aorta toracica e toracoaddominale, altro
39.59.61 ↔	Altra riparazione dell'aorta addominale	39.73.31 ↔	Impianto endovascolare di stent grafts [protesi stent] nell'aorta toracica, senza apertura
39.59.62 ↔	Altra riparazione del tronco celiaco	39.73.32 ↔	Impianto endovascolare di stent grafts [protesi stent] nell'aorta toracica, con 1 apertura
39.59.63 ↔	Altra riparazione dell'arteria gastrica	39.73.33 ↔	Impianto endovascolare di stent grafts [protesi stent] nell'aorta toracica, con 2 aperture
39.59.64 ↔	Altra riparazione dell'arteria epatica	39.73.34 ↔	Impianto endovascolare di stent grafts [protesi stent] nell'aorta toracica, con 3 aperture
39.59.65 ↔	Altra riparazione dell'arteria splenica	39.73.35 ↔	Impianto endovascolare di stent grafts [protesi stent] nell'aorta toracica, con 4 e più aperture
39.59.66 ↔	Altra riparazione dell'arteria renale	39.73.36 ↔	Impianto endovascolare di stent grafts [protesi stent] nell'aorta toracica, con rivascularizzazione di branca tramite la tecnica con protesi in parallelo
39.59.67 ↔	Altra riparazione dell'arteria mesenterica	39.73.37 ↔	Impianto endovascolare di stent grafts [protesi stent] nell'aorta toracica, con rivascularizzazione di 2 e più branche tramite la tecnica con protesi in parallelo
39.59.68 ↔	Altra riparazione dell'arteria iliaca	39.73.41 ↔	Impianto endovascolare di stent grafts [protesi stent] nell'aorta toracoaddominale, senza apertura
39.59.69 ↔	Altra riparazione di arterie addominali, altro	39.73.42 ↔	Impianto endovascolare di stent grafts [protesi stent] nell'aorta toracoaddominale, con 1 apertura
39.59.70 ↔	Altra riparazione di vene addominali, NAS	39.73.43 ↔	Impianto endovascolare di stent grafts [protesi stent] nell'aorta toracoaddominale, con 2 aperture
39.59.71 ↔	Altra riparazione della vena cava inferiore	39.73.44 ↔	Impianto endovascolare di stent grafts [protesi stent] nell'aorta toracoaddominale, con 3 aperture
39.59.72 ↔	Altra riparazione della vena iliaca	39.73.45 ↔	Impianto endovascolare di stent grafts [protesi stent] nell'aorta toracoaddominale, con 4 e più aperture
39.59.79 ↔	Altra riparazione di vene addominali, altro		
39.59.80 ↔	Altra riparazione di vasi dell'arto inferiore, NAS		
39.59.81 ↔	Altra riparazione di arterie dell'arto inferiore		
39.59.82 ↔	Altra riparazione della vena femorale		
39.59.83 ↔	Altra riparazione della vena poplitea		
39.59.88 ↔	Altra riparazione di altre vene profonde dell'arto inferiore		
39.59.89 ↔	Altra riparazione di vasi dell'arto inferiore, altro		
39.59.90 ↔	Altra riparazione di vasi, valvuloplastica venosa		
39.71.00 ↔	Impianto endovascolare di stent graft [protesi stent] nell'aorta addominale, NAS		
39.71.09 ↔	Impianto endovascolare di stent graft [protesi stent] nell'aorta addominale, altro		
39.71.21 ↔	Impianto endovascolare di stent graft [protesi stent] nell'aorta addominale, senza apertura		
39.71.22 ↔	Impianto endovascolare di stent graft [protesi stent] nell'aorta addominale, con 1 apertura		
39.71.23 ↔	Impianto endovascolare di stent graft [protesi stent] nell'aorta addominale, con 2 aperture		
39.71.24 ↔	Impianto endovascolare di stent graft [protesi stent] nell'aorta addominale, con 3 aperture		
39.71.25 ↔	Impianto endovascolare di stent graft [protesi stent] nell'aorta addominale, con 4 e più aperture		
39.71.31 ↔	Impianto endovascolare di stent graft [protesi stent] nell'aorta addominale, con rivascularizzazione di branche tramite la tecnica con protesi in parallelo		
39.71.32 ↔	Impianto endovascolare di stent graft [protesi stent] nell'aorta addominale, con rivascularizzazione di due o più branche tramite la tecnica con protesi in parallelo		

39.73.46 ↔	Impianto endovascolare di stent grafts [protesi stent] nell'aorta toracoaddominale, con rivascularizzazione di branca tramite la tecnica con protesi in parallelo	39.79.49 ↔	Embolizzazione selettiva con palloncini staccabili di altri vasi, altro
39.73.47 ↔	Impianto endovascolare di stent grafts [protesi stent] nell'aorta toracoaddominale, con rivascularizzazione di 2 e più branche tramite la tecnica con protesi in parallelo	39.79.50 ↔	Embolizzazione selettiva con filtri di altri vasi, NAS
39.75.01 ↔	Intervento vascolare percutaneo transluminale, altri vasi, rimozione di corpo estraneo con catetere di recupero, a cestello, ecc.	39.79.51 ↔	Embolizzazione selettiva con filtri di vasi dell'arto superiore
39.75.10 ↔	Intervento vascolare percutaneo transluminale, altri vasi, sistema di cateteri per ricanalizzazione su occlusione totale	39.79.52 ↔	Embolizzazione selettiva con filtri dell'aorta
39.75.11 ↔	Intervento vascolare percutaneo transluminale, altri vasi, trombectomia rotazionale	39.79.54 ↔	Embolizzazione selettiva con filtri di vasi toracici
39.75.12 ↔	Intervento vascolare percutaneo transluminale, altri vasi, angioplastica con laser	39.79.55 ↔	Embolizzazione selettiva con filtri di vasi viscerali
39.75.13 ↔	Intervento vascolare percutaneo transluminale, altri vasi, sistema di protezione da embolia (vasi periferici o viscerali)	39.79.56 ↔	Embolizzazione selettiva con filtri di vasi addominali e pelvici
39.75.14 ↔	Intervento vascolare percutaneo transluminale, altri vasi, atrectomia	39.79.57 ↔	Embolizzazione selettiva con filtri di vasi dell'arto inferiore
39.75.15 ↔	Intervento vascolare percutaneo transluminale, altri vasi, trombolisi selettiva	39.79.58 ↔	Embolizzazione selettiva con filtri di vasi spinali
39.75.16 ↔	Intervento vascolare percutaneo transluminale, altri vasi, trombolisi selettiva, assistita ecograficamente	39.79.59 ↔	Embolizzazione selettiva con filtri di altri vasi, altro
39.75.30 ↔	Aumento della perfusione cerebrale mediante occlusione endoaortica parziale con catetere a palloncino	39.79.60 ↔	Embolizzazione selettiva con particelle di altri vasi, NAS
39.76.50 ↔	Trombolisi selettiva percutanea di vaso(i) extracranico(i) della testa e del collo	39.79.61 ↔	Embolizzazione selettiva con particelle di vasi dell'arto superiore
39.76.70 ↔	Rimozione percutanea di corpo estraneo endovascolare da vaso(i) extracranico(i) della testa e del collo	39.79.62 ↔	Embolizzazione selettiva con particelle dell'aorta
39.77.50 ↔	Trombolisi percutanea selettiva di vaso(i) intracranico(i)	39.79.64 ↔	Embolizzazione selettiva con particelle di vasi toracici
39.77.70 ↔	Rimozione percutanea di corpo estraneo endovascolare da vaso(i) intracranico(i)	39.79.65 ↔	Embolizzazione selettiva con particelle di vasi viscerali
39.79.21 ↔	Embolizzazione o occlusione mediante spirali dell'arto superiore	39.79.66 ↔	Embolizzazione selettiva con particelle di vasi addominali e pelvici
39.79.22 ↔	Embolizzazione o occlusione mediante spirali dell'aorta	39.79.67 ↔	Embolizzazione selettiva con particelle di vasi dell'arto inferiore
39.79.24 ↔	Embolizzazione o occlusione mediante spirali di vasi toracici	39.79.68 ↔	Embolizzazione selettiva con particelle di vasi spinali
39.79.25 ↔	Embolizzazione o occlusione mediante spirali di vasi viscerali	39.79.69 ↔	Embolizzazione selettiva con particelle di altri vasi, altro
39.79.26 ↔	Embolizzazione o occlusione mediante spirali di vasi addominali e pelvici	39.79.70 ↔	Occlusione mediante cateterismo con laser di arterie, altri vasi, NAS
39.79.27 ↔	Embolizzazione o occlusione mediante spirali dell'arto inferiore	39.79.71 ↔	Occlusione mediante cateterismo con laser, di arterie dell'arto superiore
39.79.28 ↔	Embolizzazione o occlusione mediante spirali di vasi spinali	39.79.72 ↔	Occlusione mediante cateterismo con laser, dell'aorta
39.79.29 ↔	Embolizzazione o occlusione mediante spirali di altri vasi, altro	39.79.74 ↔	Occlusione mediante cateterismo con laser, di vasi toracici
39.79.40 ↔	Embolizzazione selettiva con palloncini staccabili di altri vasi, NAS	39.79.75 ↔	Occlusione mediante cateterismo con laser, di vasi dell'arto inferiore
39.79.41 ↔	Embolizzazione selettiva con palloncini staccabili di vasi dell'arto superiore	39.79.76 ↔	Occlusione mediante cateterismo con laser, di vasi viscerali
39.79.42 ↔	Embolizzazione selettiva con palloncini staccabili dell'aorta	39.79.77 ↔	Occlusione mediante cateterismo con laser, di vasi addominali e pelvici
39.79.44 ↔	Embolizzazione selettiva con palloncini staccabili di vasi toracici	39.79.79 ↔	Occlusione mediante cateterismo con laser di arterie, altri vasi, altro
39.79.45 ↔	Embolizzazione selettiva con palloncini staccabili di vasi viscerali	39.79.80 ↔	Occlusione mediante cateterismo con radiofrequenza di arterie, altri vasi, NAS
39.79.46 ↔	Embolizzazione selettiva con palloncini staccabili di vasi addominali e pelvici	39.79.81 ↔	Occlusione mediante cateterismo con radiofrequenza, di arterie dell'arto superiore
39.79.47 ↔	Embolizzazione selettiva con palloncini staccabili di vasi spinali	39.79.82 ↔	Occlusione mediante cateterismo con radiofrequenza dell'aorta
39.79.48 ↔	Embolizzazione selettiva con palloncini staccabili di vasi dell'arto inferiore	39.79.84 ↔	Occlusione mediante cateterismo con radiofrequenza di vasi toracici
		39.79.85 ↔	Occlusione mediante cateterismo con radiofrequenza di vasi dell'arto inferiore
		39.79.86 ↔	Occlusione mediante cateterismo con radiofrequenza di vasi viscerali
		39.79.87 ↔	Occlusione mediante cateterismo con radiofrequenza di vasi addominali e pelvici
		39.79.89 ↔	Occlusione mediante cateterismo con radiofrequenza di altri vasi, altro
		39.79.91 ↔	Embolizzazione selettiva di vasi dell'arto superiore, altro
		39.79.92 ↔	Embolizzazione selettiva dell'aorta, altro
		39.79.94 ↔	Embolizzazione selettiva di vasi toracici, altro
		39.79.95 ↔	Embolizzazione selettiva di vasi viscerali, altro
		39.79.96 ↔	Embolizzazione selettiva di vasi addominali e pelvici, altro
		39.79.97 ↔	Embolizzazione selettiva di vasi dell'arto inferiore, altro

39.79.98 ↔	Embolizzazione selettiva di vasi spinali, altro	39.8X.11 ↔	Asportazione del glomo carotideo e di altri glomi vascolari
39.79.A0 ↔	Embolizzazione selettiva con plugs di altri vasi, NAS	39.8X.21 ↔	Revisione senza sostituzione di generatore di impulsi per l'attivazione del baroriflesso
39.79.A1 ↔	Embolizzazione selettiva con plugs di vasi dell'arto superiore	39.8X.22 ↔	Rimozione di generatore di impulsi per l'attivazione del baroriflesso
39.79.A2 ↔	Embolizzazione selettiva con plugs dell'aorta	39.8X.31 ↔	Revisione senza sostituzione di elettrodo(i) per l'attivazione del baroriflesso
39.79.A4 ↔	Embolizzazione selettiva con plugs di vasi toracici	39.8X.32 ↔	Rimozione di elettrodo(i) per l'attivazione del baroriflesso
39.79.A5 ↔	Embolizzazione selettiva con plugs di vasi viscerali	39.8X.99 ↔	Interventi sul glomo carotideo, sul seno carotideo e su altri glomi vascolari, altro
39.79.A6 ↔	Embolizzazione selettiva con plugs di vasi addominali e pelvici	39.99.10 ↔	Aortopessia
39.79.A7 ↔	Embolizzazione selettiva con plugs di vasi dell'arto inferiore	39.99.20 ↔	Interventi per anomalie vascolari congenite, NAS
39.79.A8 ↔	Embolizzazione selettiva con plugs di vasi spinali	39.99.21 ↔	Interventi per anomalie congenite dell'istmo aortico (stenosi) o per arco aortico interrotto
39.79.A9 ↔	Embolizzazione selettiva con plugs di altri vasi, altro	39.99.22 ↔	Interventi per anomalie congenite dell'arteria o vena polmonare o per arteria lusoria
39.79.B1 ↔	Embolizzazione selettiva con liquidi embolizzanti di vasi dell'arto superiore	39.99.23 ↔	Interventi per anomalie congenite della vena cava
39.79.B2 ↔	Embolizzazione selettiva con liquidi embolizzanti dell'aorta	39.99.24 ↔	Interventi per unifocalizzazione di vasi collaterali congeniti
39.79.B4 ↔	Embolizzazione selettiva con liquidi embolizzanti di vasi toracici	39.99.30 ↔	Intervento di occlusione mediante catetere del dotto arterioso di Botallo, NAS
39.79.B5 ↔	Embolizzazione selettiva con liquidi embolizzanti di vasi viscerali	39.99.31 ↔	Intervento di occlusione mediante catetere del dotto arterioso di Botallo, con spirale [coil]
39.79.B6 ↔	Embolizzazione selettiva con liquidi embolizzanti di vasi addominali e pelvici	39.99.32 ↔	Intervento di occlusione mediante catetere del dotto arterioso di Botallo, con Amplatzer duct occluder
39.79.B7 ↔	Embolizzazione selettiva con liquidi embolizzanti di vasi dell'arto inferiore	39.99.38 ↔	Intervento di occlusione mediante catetere del dotto arterioso di Botallo, altro
39.79.B8 ↔	Embolizzazione selettiva con liquidi embolizzanti di vasi spinali	39.99.39 ↔	Interventi per altre anomalie vascolari congenite
39.79.C1 ↔	Embolizzazione selettiva con sostanza adesiva di vasi dell'arto superiore	39.B1.09 ↔	Impianto (percutaneo) transluminale di stents senza liberazione di sostanza medicamentosa, altro
39.79.C2 ↔	Embolizzazione selettiva con sostanza adesiva dell'aorta	39.B1.11 ↔	Impianto (percutaneo) transluminale di stents senza liberazione di sostanza medicamentosa, vasi intracranici
39.79.C4 ↔	Embolizzazione selettiva con sostanza adesiva di vasi toracici	39.B1.22 ↔	Impianto (percutaneo) transluminale di stents senza liberazione di sostanza medicamentosa, arteria carotide NAS
39.79.C5 ↔	Embolizzazione selettiva con sostanza adesiva di vasi viscerali	39.B1.23 ↔	Impianto (percutaneo) transluminale di stents senza liberazione di sostanza medicamentosa, arteria carotide comune
39.79.C6 ↔	Embolizzazione selettiva con sostanza adesiva di vasi addominali e pelvici	39.B1.25 ↔	Impianto (percutaneo) transluminale di stents senza liberazione di sostanza medicamentosa, arteria carotide interna extracranica
39.79.C7 ↔	Embolizzazione selettiva con sostanza adesiva di vasi dell'arto inferiore	39.B1.26 ↔	Impianto (percutaneo) transluminale di stents senza liberazione di sostanza medicamentosa, arteria carotide interna extracranica con arteria carotide comune
39.79.C8 ↔	Embolizzazione selettiva con sostanza adesiva di vasi spinali	39.B1.27 ↔	Impianto (percutaneo) transluminale di stents senza liberazione di sostanza medicamentosa, arteria carotide esterna
39.7A.09 ↔	Impianto endovascolare di stent grafts [protesi stent] in altri vasi, altro	39.B1.28 ↔	Impianto (percutaneo) transluminale di stents senza liberazione di sostanza medicamentosa, arteria vertebrale extracranica
39.7A.11 ↔	Impianto endovascolare, livello iliaco, 1 protesi stent, senza diramazione	39.B1.31 ↔	Impianto (percutaneo) transluminale di stents senza liberazione di sostanza medicamentosa, vasi di spalla e braccio
39.7A.12 ↔	Impianto endovascolare, livello iliaco, 2 protesi stent, senza diramazione	39.B1.51 ↔	Impianto (percutaneo) transluminale di stents senza liberazione di sostanza medicamentosa, vasi dell'avambraccio
39.7A.13 ↔	Impianto endovascolare, livello iliaco, 3 protesi stent, senza diramazione	39.B1.71 ↔	Impianto (percutaneo) transluminale di stents senza liberazione di sostanza medicamentosa, aorta
39.7A.14 ↔	Impianto endovascolare, livello iliaco, 4 protesi stent, senza diramazione	39.B1.74 ↔	Impianto (percutaneo) transluminale di stents senza liberazione di sostanza medicamentosa, istmo aortico
39.7A.15 ↔	Impianto endovascolare, livello iliaco, 5 protesi stent, senza diramazione	39.B1.81 ↔	Impianto (percutaneo) transluminale di stents senza liberazione di sostanza medicamentosa, altri vasi toracici
39.7A.16 ↔	Impianto endovascolare, livello iliaco, 6 e più protesi stent, senza diramazione		
39.7A.21 ↔	Impianto endovascolare di stent grafts [protesi stent] nelle arterie del bacino, livello iliaco con diramazione		
39.7A.22 ↔	Impianto endovascolare di stent grafts [protesi stent] nelle arterie del bacino, con rivascolarizzazione di branca tramite la tecnica con protesi in parallelo		
39.7A.31 ↔	Impianto endovascolare di stent grafts [protesi stent] nella vena cava		
39.7A.32 ↔	Impianto endovascolare di stent grafts [protesi stent] nella vena porta		
39.7A.41 ↔	Impianto endovascolare di stent grafts [protesi stent] in vasi renali		
39.8X.10 ↔	Esplorazione del glomo carotideo e di altri glomi vascolari		

39.B1.A4 ↔	Impianto (percutaneo) transluminale di stents senza liberazione di sostanza medicamentosa, arteria polmonare	39.B2.A4 ↔	Impianto (percutaneo) transluminale di stents con liberazione di sostanza medicamentosa, arteria polmonare
39.B1.C1 ↔	Impianto (percutaneo) transluminale di stents senza liberazione di sostanza medicamentosa, altre arterie addominali e pelviche	39.B2.C1 ↔	Impianto (percutaneo) transluminale di stents con liberazione di sostanza medicamentosa, altre arterie addominali e pelviche
39.B1.C3 ↔	Impianto (percutaneo) transluminale di stents senza liberazione di sostanza medicamentosa, arteria iliaca	39.B2.C3 ↔	Impianto (percutaneo) transluminale di stents con liberazione di sostanza medicamentosa, arteria iliaca
39.B1.D1 ↔	Impianto (percutaneo) transluminale di stents senza liberazione di sostanza medicamentosa, vasi viscerali	39.B2.D1 ↔	Impianto (percutaneo) transluminale di stents con liberazione di sostanza medicamentosa, vasi viscerali
39.B1.G1 ↔	Impianto (percutaneo) transluminale di stents senza liberazione di sostanza medicamentosa, arterie della coscia	39.B2.G1 ↔	Impianto (percutaneo) transluminale di stents con liberazione di sostanza medicamentosa, arterie della coscia
39.B1.H1 ↔	Impianto (percutaneo) transluminale di stents senza liberazione di sostanza medicamentosa, vasi della gamba	39.B2.H1 ↔	Impianto (percutaneo) transluminale di stents con liberazione di sostanza medicamentosa, vasi della gamba
39.B1.J3 ↔	Impianto (percutaneo) transluminale di stents senza liberazione di sostanza medicamentosa, vena polmonare	39.B2.J3 ↔	Impianto (percutaneo) transluminale di stents con liberazione di sostanza medicamentosa, vena polmonare
39.B1.J7 ↔	Impianto (percutaneo) transluminale di stents senza liberazione di sostanza medicamentosa, vena cava	39.B2.J7 ↔	Impianto (percutaneo) transluminale di stents con liberazione di sostanza medicamentosa, vena cava
39.B1.JB ↔	Impianto (percutaneo) transluminale di stents senza liberazione di sostanza medicamentosa, altre vene addominali e pelviche	39.B2.JB ↔	Impianto (percutaneo) transluminale di stents con liberazione di sostanza medicamentosa, altre vene addominali e pelviche
39.B1.JF ↔	Impianto (percutaneo) transluminale di stents senza liberazione di sostanza medicamentosa, vene della coscia	39.B2.JF ↔	Impianto (percutaneo) transluminale di stents con liberazione di sostanza medicamentosa, vene della coscia
39.B1.JI ↔	Impianto (percutaneo) transluminale di stents senza liberazione di sostanza medicamentosa, vena porta	39.B2.JI ↔	Impianto (percutaneo) transluminale di stents con liberazione di sostanza medicamentosa, vena porta
39.B1.L1 ↔	Impianto (percutaneo) transluminale di stents senza liberazione di sostanza medicamentosa, vasi spinali	39.B2.L1 ↔	Impianto (percutaneo) transluminale di stents con liberazione di sostanza medicamentosa, vasi spinali
39.B2.09 ↔	Impianto (percutaneo) transluminale di stents con liberazione di sostanza medicamentosa, altro	39.B3.09 ↔	Impianto (percutaneo) transluminale di stents ricoperti senza liberazione di sostanza medicamentosa, altro
39.B2.11 ↔	Impianto (percutaneo) transluminale di stents con liberazione di sostanza medicamentosa, vasi intracranici	39.B3.11 ↔	Impianto (percutaneo) transluminale di stents ricoperti senza liberazione di sostanza medicamentosa, vasi intracranici
39.B2.22 ↔	Impianto (percutaneo) transluminale di stents con liberazione di sostanza medicamentosa, arteria carotide NAS	39.B3.22 ↔	Impianto (percutaneo) transluminale di stents ricoperti senza liberazione di sostanza medicamentosa, arteria carotide NAS
39.B2.23 ↔	Impianto (percutaneo) transluminale di stents con liberazione di sostanza medicamentosa, arteria carotide comune	39.B3.23 ↔	Impianto (percutaneo) transluminale di stents ricoperti senza liberazione di sostanza medicamentosa, arteria carotide comune
39.B2.25 ↔	Impianto (percutaneo) transluminale di stents con liberazione di sostanza medicamentosa, arteria carotide interna extracranica	39.B3.25 ↔	Impianto (percutaneo) transluminale di stents ricoperti senza liberazione di sostanza medicamentosa, arteria carotide interna extracranica
39.B2.26 ↔	Impianto (percutaneo) transluminale di stents con liberazione di sostanza medicamentosa, arteria carotide interna extracranica con arteria carotide comune	39.B3.26 ↔	Impianto (percutaneo) transluminale di stents ricoperti senza liberazione di sostanza medicamentosa, arteria carotide interna extracranica con arteria carotide comune
39.B2.27 ↔	Impianto (percutaneo) transluminale di stents con liberazione di sostanza medicamentosa, arteria carotide esterna	39.B3.27 ↔	Impianto (percutaneo) transluminale di stents ricoperti senza liberazione di sostanza medicamentosa, arteria carotide esterna
39.B2.28 ↔	Impianto (percutaneo) transluminale di stents con liberazione di sostanza medicamentosa, arteria vertebrale extracranica	39.B3.28 ↔	Impianto (percutaneo) transluminale di stents ricoperti senza liberazione di sostanza medicamentosa, arteria vertebrale extracranica
39.B2.31 ↔	Impianto (percutaneo) transluminale di stents con liberazione di sostanza medicamentosa, vasi di spalla e braccio	39.B3.31 ↔	Impianto (percutaneo) transluminale di stents ricoperti senza liberazione di sostanza medicamentosa, vasi di spalla e braccio
39.B2.51 ↔	Impianto (percutaneo) transluminale di stents con liberazione di sostanza medicamentosa, vasi dell'avambraccio	39.B3.51 ↔	Impianto (percutaneo) transluminale di stents ricoperti senza liberazione di sostanza medicamentosa, vasi dell'avambraccio
39.B2.71 ↔	Impianto (percutaneo) transluminale di stents con liberazione di sostanza medicamentosa, aorta	39.B3.81 ↔	Impianto (percutaneo) transluminale di stents ricoperti senza liberazione di sostanza medicamentosa, altri vasi toracici
39.B2.74 ↔	Impianto (percutaneo) transluminale di stents con liberazione di sostanza medicamentosa, istmo aortico	39.B3.C1 ↔	Impianto (percutaneo) transluminale di stents ricoperti senza liberazione di sostanza medicamentosa, altre arterie addominali e pelviche
39.B2.81 ↔	Impianto (percutaneo) transluminale di stents con liberazione di sostanza medicamentosa, altri vasi toracici		

39.B3.C3 ↔	Impianto (percutaneo) transluminale di stents ricoperti senza liberazione di sostanza medicamentosa, arteria iliaca	39.B4.G1 ↔	Impianto (percutaneo) transluminale di stents ricoperti con liberazione di sostanza medicamentosa, arterie della coscia
39.B3.D1 ↔	Impianto (percutaneo) transluminale di stents ricoperti senza liberazione di sostanza medicamentosa, vasi viscerali	39.B4.H1 ↔	Impianto (percutaneo) transluminale di stents ricoperti con liberazione di sostanza medicamentosa, vasi della gamba
39.B3.G1 ↔	Impianto (percutaneo) transluminale di stents ricoperti senza liberazione di sostanza medicamentosa, arterie della coscia	39.B4.J7 ↔	Impianto (percutaneo) transluminale di stents ricoperti con liberazione di sostanza medicamentosa, vena cava
39.B3.H1 ↔	Impianto (percutaneo) transluminale di stents ricoperti senza liberazione di sostanza medicamentosa, vasi della gamba	39.B4.JB ↔	Impianto (percutaneo) transluminale di stents ricoperti con liberazione di sostanza medicamentosa, altre vene addominali e pelviche
39.B3.J7 ↔	Impianto (percutaneo) transluminale di stents ricoperti senza liberazione di sostanza medicamentosa, vena cava	39.B4.JF ↔	Impianto (percutaneo) transluminale di stents ricoperti con liberazione di sostanza medicamentosa, vene della coscia
39.B3.JB ↔	Impianto (percutaneo) transluminale di stents ricoperti senza liberazione di sostanza medicamentosa, altre vene addominali e pelviche	39.B4.JI ↔	Impianto (percutaneo) transluminale di stents ricoperti con liberazione di sostanza medicamentosa, vena porta
39.B3.JF ↔	Impianto (percutaneo) transluminale di stents ricoperti senza liberazione di sostanza medicamentosa, vene della coscia	39.B4.L1 ↔	Impianto (percutaneo) transluminale di stents ricoperti con liberazione di sostanza medicamentosa, vasi spinali
39.B3.JI ↔	Impianto (percutaneo) transluminale di stents ricoperti senza liberazione di sostanza medicamentosa, vena porta	39.B5.09 ↔	Impianto (percutaneo) transluminale di stents Cheatham Platinum non ricoperti, altro
39.B3.L1 ↔	Impianto (percutaneo) transluminale di stents ricoperti senza liberazione di sostanza medicamentosa, vasi spinali	39.B5.11 ↔	Impianto (percutaneo) transluminale di stents Cheatham Platinum non ricoperti, vasi intracranici
39.B4.09 ↔	Impianto (percutaneo) transluminale di stents ricoperti con liberazione di sostanza medicamentosa, altro	39.B5.22 ↔	Impianto (percutaneo) transluminale di stents Cheatham Platinum non ricoperti, arteria carotide NAS
39.B4.11 ↔	Impianto (percutaneo) transluminale di stents ricoperti con liberazione di sostanza medicamentosa, vasi intracranici	39.B5.23 ↔	Impianto (percutaneo) transluminale di stents Cheatham Platinum non ricoperti, arteria carotide comune
39.B4.22 ↔	Impianto (percutaneo) transluminale di stents ricoperti con liberazione di sostanza medicamentosa, arteria carotide NAS	39.B5.25 ↔	Impianto (percutaneo) transluminale di stents Cheatham Platinum non ricoperti, arteria carotide interna extracranica
39.B4.23 ↔	Impianto (percutaneo) transluminale di stents ricoperti con liberazione di sostanza medicamentosa, arteria carotide comune	39.B5.26 ↔	Impianto (percutaneo) transluminale di stents Cheatham Platinum non ricoperti, arteria carotide interna extracranica con arteria carotide comune
39.B4.25 ↔	Impianto (percutaneo) transluminale di stents ricoperti con liberazione di sostanza medicamentosa, arteria carotide interna extracranica	39.B5.27 ↔	Impianto (percutaneo) transluminale di stents Cheatham Platinum non ricoperti, arteria carotide esterna
39.B4.26 ↔	Impianto (percutaneo) transluminale di stents ricoperti con liberazione di sostanza medicamentosa, arteria carotide interna extracranica con arteria carotide comune	39.B5.31 ↔	Impianto (percutaneo) transluminale di stents Cheatham Platinum non ricoperti, vasi di spalla e braccio
39.B4.27 ↔	Impianto (percutaneo) transluminale di stents ricoperti con liberazione di sostanza medicamentosa, arteria carotide esterna	39.B5.51 ↔	Impianto (percutaneo) transluminale di stents Cheatham Platinum non ricoperti, vasi dell'avambraccio
39.B4.28 ↔	Impianto (percutaneo) transluminale di stents ricoperti con liberazione di sostanza medicamentosa, arteria vertebrale extracranica	39.B5.71 ↔	Impianto (percutaneo) transluminale di stents Cheatham Platinum non ricoperti, aorta
39.B4.31 ↔	Impianto (percutaneo) transluminale di stents ricoperti con liberazione di sostanza medicamentosa, vasi di spalla e braccio	39.B5.74 ↔	Impianto (percutaneo) transluminale di stents Cheatham Platinum non ricoperti, istmo aortico
39.B4.51 ↔	Impianto (percutaneo) transluminale di stents ricoperti con liberazione di sostanza medicamentosa, vasi dell'avambraccio	39.B5.81 ↔	Impianto (percutaneo) transluminale di stents Cheatham Platinum non ricoperti, altri vasi toracici
39.B4.81 ↔	Impianto (percutaneo) transluminale di stents ricoperti con liberazione di sostanza medicamentosa, altri vasi toracici	39.B5.C1 ↔	Impianto (percutaneo) transluminale di stents Cheatham Platinum non ricoperti, altre arterie addominali e pelviche
39.B4.C1 ↔	Impianto (percutaneo) transluminale di stents ricoperti con liberazione di sostanza medicamentosa, altre arterie addominali e pelviche	39.B5.C3 ↔	Impianto (percutaneo) transluminale di stents Cheatham Platinum non ricoperti, arteria iliaca
39.B4.C3 ↔	Impianto (percutaneo) transluminale di stents ricoperti con liberazione di sostanza medicamentosa, arteria iliaca	39.B5.D1 ↔	Impianto (percutaneo) transluminale di stents Cheatham Platinum non ricoperti, vasi viscerali
39.B4.D1 ↔	Impianto (percutaneo) transluminale di stents ricoperti con liberazione di sostanza medicamentosa, vasi viscerali	39.B5.G1 ↔	Impianto (percutaneo) transluminale di stents Cheatham Platinum non ricoperti, arterie della coscia
		39.B5.H1 ↔	Impianto (percutaneo) transluminale di stents Cheatham Platinum non ricoperti, vasi della gamba
		39.B5.J7 ↔	Impianto (percutaneo) transluminale di stents Cheatham Platinum non ricoperti, vena cava
		39.B5.JB ↔	Impianto (percutaneo) transluminale di stents Cheatham Platinum non ricoperti, altre vene addominali e pelviche
		39.B5.JF ↔	Impianto (percutaneo) transluminale di stents Cheatham Platinum non ricoperti, vene della coscia

39.B5.JI ↔	Impianto (percutaneo) transluminale di stents Cheatham Platinum non ricoperti, vena porta	39.B7.27 ↔	Impianto (percutaneo) transluminale di stents di grande diametro non ricoperti, arteria carotide esterna
39.B5.L1 ↔	Impianto (percutaneo) transluminale di stents Cheatham Platinum non ricoperti, vasi spinali	39.B7.28 ↔	Impianto (percutaneo) transluminale di stents di grande diametro non ricoperti, arteria vertebrale extracranica
39.B6.09 ↔	Impianto (percutaneo) transluminale di stents Cheatham Platinum ricoperti, altro	39.B7.31 ↔	Impianto (percutaneo) transluminale di stents di grande diametro non ricoperti, vasi di spalla e braccio
39.B6.11 ↔	Impianto (percutaneo) transluminale di stents Cheatham Platinum ricoperti, vasi intracranici	39.B7.51 ↔	Impianto (percutaneo) transluminale di stents di grande diametro non ricoperti, vasi dell'avambraccio
39.B6.22 ↔	Impianto (percutaneo) transluminale di stents Cheatham Platinum ricoperti, arteria carotide NAS	39.B7.71 ↔	Impianto (percutaneo) transluminale di stents di grande diametro non ricoperti, aorta
39.B6.23 ↔	Impianto (percutaneo) transluminale di stents Cheatham Platinum ricoperti, arteria carotide comune	39.B7.74 ↔	Impianto (percutaneo) transluminale di stents di grande diametro non ricoperti, istmo aortico
39.B6.25 ↔	Impianto (percutaneo) transluminale di stents Cheatham Platinum ricoperti, arteria carotide interna extracranica	39.B7.81 ↔	Impianto (percutaneo) transluminale di stents di grande diametro non ricoperti, altri vasi toracici
39.B6.26 ↔	Impianto (percutaneo) transluminale di stents Cheatham Platinum ricoperti, arteria carotide interna extracranica con arteria carotide comune	39.B7.A4 ↔	Impianto (percutaneo) transluminale di stents di grande diametro non ricoperti, arteria polmonare
39.B6.27 ↔	Impianto (percutaneo) transluminale di stents Cheatham Platinum ricoperti, arteria carotide esterna	39.B7.C1 ↔	Impianto (percutaneo) transluminale di stents di grande diametro non ricoperti, altre arterie addominali e pelviche
39.B6.31 ↔	Impianto (percutaneo) transluminale di stents Cheatham Platinum ricoperti, vasi di spalla e braccio	39.B7.C3 ↔	Impianto (percutaneo) transluminale di stents di grande diametro non ricoperti, arteria iliaca
39.B6.51 ↔	Impianto (percutaneo) transluminale di stents Cheatham Platinum ricoperti, vasi dell'avambraccio	39.B7.D1 ↔	Impianto (percutaneo) transluminale di stents di grande diametro non ricoperti, vasi viscerali
39.B6.71 ↔	Impianto (percutaneo) transluminale di stents Cheatham Platinum ricoperti, aorta	39.B7.G1 ↔	Impianto (percutaneo) transluminale di stents di grande diametro non ricoperti, arterie della coscia
39.B6.74 ↔	Impianto (percutaneo) transluminale di stents Cheatham Platinum ricoperti, istmo aortico	39.B7.H1 ↔	Impianto (percutaneo) transluminale di stents di grande diametro non ricoperti, vasi della gamba
39.B6.81 ↔	Impianto (percutaneo) transluminale di stents Cheatham Platinum ricoperti, altri vasi toracici	39.B7.J3 ↔	Impianto (percutaneo) transluminale di stents di grande diametro non ricoperti, vena polmonare
39.B6.C1 ↔	Impianto (percutaneo) transluminale di stents Cheatham Platinum ricoperti, altre arterie addominali e pelviche	39.B7.J7 ↔	Impianto (percutaneo) transluminale di stents di grande diametro non ricoperti, vena cava
39.B6.C3 ↔	Impianto (percutaneo) transluminale di stents Cheatham Platinum ricoperti, arteria iliaca	39.B7.JB ↔	Impianto (percutaneo) transluminale di stents di grande diametro non ricoperti, altre vene addominali e pelviche
39.B6.D1 ↔	Impianto (percutaneo) transluminale di stents Cheatham Platinum ricoperti, vasi viscerali	39.B7.JF ↔	Impianto (percutaneo) transluminale di stents di grande diametro non ricoperti, vene della coscia
39.B6.G1 ↔	Impianto (percutaneo) transluminale di stents Cheatham Platinum ricoperti, arterie della coscia	39.B7.JI ↔	Impianto (percutaneo) transluminale di stents di grande diametro non ricoperti, vena porta
39.B6.H1 ↔	Impianto (percutaneo) transluminale di stents Cheatham Platinum ricoperti, vasi della gamba	39.B7.L1 ↔	Impianto (percutaneo) transluminale di stents di grande diametro non ricoperti, vasi spinali
39.B6.J7 ↔	Impianto (percutaneo) transluminale di stents Cheatham Platinum ricoperti, vena cava	39.B8.09 ↔	Impianto (percutaneo) transluminale di stents di grande diametro ricoperti, altro
39.B6.JB ↔	Impianto (percutaneo) transluminale di stents Cheatham Platinum ricoperti, altre vene addominali e pelviche	39.B8.11 ↔	Impianto (percutaneo) transluminale di stents di grande diametro ricoperti, vasi intracranici
39.B6.JF ↔	Impianto (percutaneo) transluminale di stents Cheatham Platinum ricoperti, vene della coscia	39.B8.22 ↔	Impianto (percutaneo) transluminale di stents di grande diametro ricoperti, arteria carotide NAS
39.B6.JI ↔	Impianto (percutaneo) transluminale di stents Cheatham Platinum ricoperti, vena porta	39.B8.23 ↔	Impianto (percutaneo) transluminale di stents di grande diametro ricoperti, arteria carotide comune
39.B6.L1 ↔	Impianto (percutaneo) transluminale di stents Cheatham Platinum ricoperti, vasi spinali	39.B8.25 ↔	Impianto (percutaneo) transluminale di stents di grande diametro ricoperti, arteria carotide interna extracranica
39.B7.09 ↔	Impianto (percutaneo) transluminale di stents di grande diametro non ricoperti, altro	39.B8.26 ↔	Impianto (percutaneo) transluminale di stents di grande diametro ricoperti, arteria carotide interna extracranica con arteria carotide comune
39.B7.11 ↔	Impianto (percutaneo) transluminale di stents di grande diametro non ricoperti, vasi intracranici	39.B8.27 ↔	Impianto (percutaneo) transluminale di stents di grande diametro ricoperti, arteria carotide esterna
39.B7.22 ↔	Impianto (percutaneo) transluminale di stents di grande diametro non ricoperti, arteria carotide NAS	39.B8.28 ↔	Impianto (percutaneo) transluminale di stents di grande diametro ricoperti, arteria vertebrale extracranica
39.B7.23 ↔	Impianto (percutaneo) transluminale di stents di grande diametro non ricoperti, arteria carotide comune	39.B8.31 ↔	Impianto (percutaneo) transluminale di stents di grande diametro ricoperti, vasi di spalla e braccio
39.B7.25 ↔	Impianto (percutaneo) transluminale di stents di grande diametro non ricoperti, arteria carotide interna extracranica	39.B8.51 ↔	Impianto (percutaneo) transluminale di stents di grande diametro ricoperti, vasi dell'avambraccio
39.B7.26 ↔	Impianto (percutaneo) transluminale di stents di grande diametro non ricoperti, arteria carotide interna extracranica con arteria carotide comune	39.B8.71 ↔	Impianto (percutaneo) transluminale di stents di grande diametro ricoperti, aorta
		39.B8.74 ↔	Impianto (percutaneo) transluminale di stents di grande diametro ricoperti, istmo aortico

39.B8.81 ↔	Impianto (percutaneo) transluminale di stents di grande diametro ricoperti, altri vasi toracici	39.BH.22 ↔	Impianto (percutaneo) transluminale di stents per flusso laminare in caso di aneurismi, arteria carotide NAS
39.B8.A4 ↔	Impianto (percutaneo) transluminale di stents di grande diametro ricoperti, arteria polmonare	39.BH.23 ↔	Impianto (percutaneo) transluminale di stents per flusso laminare in caso di aneurismi, arteria carotide comune
39.B8.C1 ↔	Impianto (percutaneo) transluminale di stents di grande diametro ricoperti, altre arterie addominali e pelviche	39.BH.25 ↔	Impianto (percutaneo) transluminale di stents per flusso laminare in caso di aneurismi, arteria carotide interna extracranica
39.B8.C3 ↔	Impianto (percutaneo) transluminale di stents di grande diametro ricoperti, arteria iliaca	39.BH.26 ↔	Impianto (percutaneo) transluminale di stents per flusso laminare in caso di aneurismi, arteria carotide interna extracranica con arteria carotide comune
39.B8.D1 ↔	Impianto (percutaneo) transluminale di stents di grande diametro ricoperti, vasi viscerali	39.BH.27 ↔	Impianto (percutaneo) transluminale di stents per flusso laminare in caso di aneurismi, arteria carotide esterna
39.B8.G1 ↔	Impianto (percutaneo) transluminale di stents di grande diametro ricoperti, arterie della coscia	39.BH.28 ↔	Impianto (percutaneo) transluminale di stents per flusso laminare in caso di aneurismi, arteria vertebrale extracranica
39.B8.H1 ↔	Impianto (percutaneo) transluminale di stents di grande diametro ricoperti, vasi della gamba	39.BH.31 ↔	Impianto (percutaneo) transluminale di stents per flusso laminare in caso di aneurismi, vasi di spalla e braccio
39.B8.J3 ↔	Impianto (percutaneo) transluminale di stents di grande diametro ricoperti, vena polmonare	39.BH.51 ↔	Impianto (percutaneo) transluminale di stents per flusso laminare in caso di aneurismi, vasi dell'avambraccio
39.B8.J7 ↔	Impianto (percutaneo) transluminale di stents di grande diametro ricoperti, vena cava	39.BH.71 ↔	Impianto (percutaneo) transluminale di stents per flusso laminare in caso di aneurismi, aorta
39.B8.JB ↔	Impianto (percutaneo) transluminale di stents di grande diametro ricoperti, altre vene addominali e pelviche	39.BH.74 ↔	Impianto (percutaneo) transluminale di stents per flusso laminare in caso di aneurismi, istmo aortico
39.B8.JF ↔	Impianto (percutaneo) transluminale di stents di grande diametro ricoperti, vene della coscia	39.BH.81 ↔	Impianto (percutaneo) transluminale di stents per flusso laminare in caso di aneurismi, altri vasi toracici
39.B8.JI ↔	Impianto (percutaneo) transluminale di stents di grande diametro ricoperti, vena porta	39.BH.C1 ↔	Impianto (percutaneo) transluminale di stents per flusso laminare in caso di aneurismi, altre arterie addominali e pelviche
39.B8.L1 ↔	Impianto (percutaneo) transluminale di stents di grande diametro ricoperti, vasi spinali	39.BH.C3 ↔	Impianto (percutaneo) transluminale di stents per flusso laminare in caso di aneurismi, arteria iliaca
39.BA.09 ↔	Impianto (percutaneo) transluminale di growth stents non ricoperti, altro	39.BH.D1 ↔	Impianto (percutaneo) transluminale di stents per flusso laminare in caso di aneurismi, vasi viscerali
39.BA.A4 ↔	Impianto (percutaneo) transluminale di growth stents non ricoperti, arteria polmonare	39.BH.G1 ↔	Impianto (percutaneo) transluminale di stents per flusso laminare in caso di aneurismi, arterie della coscia
39.BA.J3 ↔	Impianto (percutaneo) transluminale di growth stents non ricoperti, vena polmonare	39.BH.H1 ↔	Impianto (percutaneo) transluminale di stents per flusso laminare in caso di aneurismi, vasi della gamba
39.BB.09 ↔	Impianto (percutaneo) transluminale di growth stents ricoperti, altro	39.BH.J7 ↔	Impianto (percutaneo) transluminale di stents per flusso laminare in caso di aneurismi, vena cava
39.BB.A4 ↔	Impianto (percutaneo) transluminale di growth stents ricoperti, arteria polmonare	39.BH.JB ↔	Impianto (percutaneo) transluminale di stents per flusso laminare in caso di aneurismi, altre vene addominali e pelviche
39.BB.J3 ↔	Impianto (percutaneo) transluminale di growth stents ricoperti, vena polmonare	39.BH.JF ↔	Impianto (percutaneo) transluminale di stents per flusso laminare in caso di aneurismi, vene della coscia
39.BE ↔	Impianto (percutaneo) transluminale di stent per biforcazioni autoespandente, intracranico	39.BH.JI ↔	Impianto (percutaneo) transluminale di stents per flusso laminare in caso di aneurismi, vena porta
39.BF.09 ↔	Impianto (percutaneo) transluminale di microstents autoespandenti, altro	39.BH.L1 ↔	Impianto (percutaneo) transluminale di stents per flusso laminare in caso di aneurismi, vasi spinali
39.BF.11 ↔	Impianto (percutaneo) transluminale di microstents autoespandenti, vasi intracranici	40.11.10 ↔	Biopsia a cielo aperto (mediante incisione) di linfonodo mediastinico, paraaortico, iliaco o pelvico
39.BF.51 ↔	Impianto (percutaneo) transluminale di microstents autoespandenti, vasi dell'avambraccio	40.11.11 ↔	Biopsia a cielo aperto (mediante incisione) di linfonodo cervicale, sopraclavicolare, ascellare o inguinale
39.BF.H1 ↔	Impianto (percutaneo) transluminale di microstents autoespandenti, vasi della gamba	40.21.00 ↔	Asportazione di linfonodo cervicale profondo, NAS
39.BG.09 ↔	Impianto (percutaneo) transluminale di stents in nitinol a filo singolo, altro	40.21.10 ↔	Asportazione di singoli linfonodi e vasi linfatici, cervicali, senza marcatura
39.BG.31 ↔	Impianto (percutaneo) transluminale di stents in nitinol a filo singolo, vasi di spalla e braccio	40.21.11 ↔	Asportazione di singoli linfonodi e vasi linfatici, cervicali, con marcatura con radionuclidi o colorante (linfadenectomia del linfonodo sentinella)
39.BG.81 ↔	Impianto (percutaneo) transluminale di stents in nitinol a filo singolo, altri vasi toracici	40.21.99 ↔	Asportazione di linfonodo cervicale profondo, altro
39.BG.C1 ↔	Impianto (percutaneo) transluminale di stents in nitinol a filo singolo, altre arterie addominali e pelviche	40.22.00 ↔	Asportazione di linfonodo mammario interno, NAS
39.BG.C3 ↔	Impianto (percutaneo) transluminale di stents in nitinol a filo singolo, arteria iliaca	40.22.10 ↔	Asportazione di linfonodo mammario interno, per via toracoscopica
39.BG.G1 ↔	Impianto (percutaneo) transluminale di stents in nitinol a filo singolo, arterie della coscia		
39.BG.H1 ↔	Impianto (percutaneo) transluminale di stents in nitinol a filo singolo, vasi della gamba		
39.BH.09 ↔	Impianto (percutaneo) transluminale di stents per flusso laminare in caso di aneurismi, altro		
39.BH.11 ↔	Impianto (percutaneo) transluminale di stents per flusso laminare in caso di aneurismi, vasi intracranici		



40.22.20 ↔	Asportazione di linfonodo mammario interno, chirurgica a cielo aperto	40.50 ↔	Asportazione radicale di linfonodi, NAS
40.22.99 ↔	Asportazione di linfonodo mammario interno, altro	40.51.00 ↔	Asportazione radicale dei linfonodi ascellari, NAS
40.23.00 ↔	Asportazione di linfonodo ascellare, NAS	40.51.10 ↔	Asportazione radicale dei linfonodi ascellari quale intervento indipendente
40.23.10 ↔	Asportazione di linfonodo ascellare, senza marcatura	40.51.11 ↔	Asportazione radicale dei linfonodi ascellari nel quadro di un altro intervento
40.23.11 ↔	Asportazione di linfonodo ascellare, con marcatura con radionuclidi o colorante (linfadenectomia del linfonodo sentinella)	40.51.99 ↔	Asportazione radicale dei linfonodi ascellari, altro
40.23.99 ↔	Asportazione di linfonodo ascellare, altro	40.52.00 ↔	Asportazione radicale dei linfonodi periaortici, NAS
40.24.00 ↔	Asportazione di linfonodo inguinale, NAS	40.52.10 ↔	Asportazione radicale dei linfonodi retroperitoneali (para-aortici, paracavali) e pelvici quale intervento indipendente
40.24.10 ↔	Asportazione di linfonodo inguinale, chirurgica a cielo aperto, senza marcatura	40.52.11 ↔	Asportazione radicale dei linfonodi retroperitoneali (para-aortici, paracavali) e pelvici nel quadro di un altro intervento
40.24.11 ↔	Asportazione di linfonodo inguinale, chirurgica a cielo aperto, con marcatura con radionuclidi o colorante (linfadenectomia del linfonodo sentinella)	40.52.99 ↔	Asportazione radicale dei linfonodi periaortici, altro
40.24.20 ↔	Asportazione di linfonodo inguinale, per via laparoscopica	40.53.00 ↔	Asportazione radicale dei linfonodi iliaci, NAS
40.24.99 ↔	Asportazione di linfonodo inguinale, altro	40.53.10 ↔	Asportazione radicale dei linfonodi iliaci quale intervento indipendente
40.29.10 ↔	Asportazione di linfonodo mediastinico, NAS	40.53.11 ↔	Asportazione radicale dei linfonodi iliaci in corso di altro intervento
40.29.11 ↔	Asportazione di linfonodo mediastinico, chirurgica a cielo aperto	40.53.99 ↔	Asportazione radicale dei linfonodi iliaci, altro
40.29.12 ↔	Asportazione di linfonodo mediastinico, per via toracoscopica	40.54.00 ↔	Dissezione radicale dei linfonodi inguinali, NAS
40.29.19 ↔	Asportazione di linfonodo mediastinico, altro	40.54.10 ↔	Dissezione radicale dei linfonodi inguinali quale intervento indipendente
40.29.20 ↔	Asportazione di linfonodo para-aortico	40.54.11 ↔	Dissezione radicale dei linfonodi inguinali in corso di altro intervento
40.29.30 ↔	Asportazione di linfonodo iliaco	40.54.99 ↔	Dissezione radicale dei linfonodi inguinali, altro
40.29.70 ↔	Asportazione di linfangioma o di igroma cistico	40.59.00 ↔	Asportazione radicale di altri linfonodi, NAS
40.29.80 ↔	Asportazione di più stazioni linfonodali addominali (con biopsia epatica), NAS	40.59.10 ↔	Asportazione radicale di altri linfonodi quale intervento indipendente, NAS
40.29.81 ↔	Asportazione di più stazioni linfonodali addominali (con biopsia epatica), chirurgica a cielo aperto [laparotomia di staging]	40.59.11 ↔	Asportazione radicale di linfonodi mediastinici quale intervento indipendente
40.29.82 ↔	Asportazione di più stazioni linfonodali addominali (con biopsia epatica), per via laparoscopica [laparoscopia di staging]	40.59.12 ↔	Asportazione radicale di linfonodi peribronchiali quale intervento indipendente
40.29.89 ↔	Asportazione di più stazioni linfonodali addominali (con biopsia epatica), altro	40.59.19 ↔	Asportazione radicale di altri linfonodi quale intervento indipendente, altro
40.29.99 ↔	Asportazione semplice di altre strutture linfatiche, altro	40.59.20 ↔	Asportazione radicale di altri linfonodi in corso di altro intervento, NAS
40.3X.10 ↔	Linfadenectomia regionale quale intervento indipendente, NAS	40.59.21 ↔	Asportazione radicale di linfonodi mediastinici in corso di altro intervento
40.3X.11 ↔	Linfadenectomia regionale quale intervento indipendente, cervicale	40.59.22 ↔	Asportazione radicale di linfonodi peribronchiali in corso di altro intervento
40.3X.12 ↔	Linfadenectomia regionale quale intervento indipendente, ascellare	40.59.29 ↔	Asportazione radicale di altri linfonodi in corso di altro intervento, altro
40.3X.13 ↔	Linfadenectomia regionale quale intervento indipendente, para-aortica, pelvica, otturatoria o iliaca	40.59.99 ↔	Asportazione radicale di altri linfonodi, altro
40.3X.14 ↔	Linfadenectomia regionale quale intervento indipendente, inguinale, chirurgica a cielo aperto	40.71.11 ↔	Anastomosi linfovenosa microchirurgica
40.3X.15 ↔	Linfadenectomia regionale quale intervento indipendente, inguinale, per via laparoscopica	40.71.21 ↔	Trapianto di linfonodi con anastomosi microvascolare
40.3X.16 ↔	Linfadenectomia regionale quale intervento indipendente, mediastinica e peribronchiale	40.71.31 ↔	Trapianto di vasi linfatici periferici con anastomosi microvascolare
40.3X.19 ↔	Linfadenectomia regionale quale intervento indipendente, altro	40.79 ↔	Ricostruzione plastica e trapianto di strutture linfatiche, altro
40.3X.21 ↔	Linfadenectomia regionale in corso di altro intervento, cervicale	40.9X.20 ↔	Incisione di linfocele
40.3X.22 ↔	Linfadenectomia regionale in corso di altro intervento, ascellare	41.42.00 ↔	Asportazione o distruzione di lesione o tessuto della milza, NAS
40.3X.23 ↔	Linfadenectomia regionale in corso di altro intervento, para-aortica, pelvica o iliaca	41.42.10 ↔	Asportazione di lesione o tessuto della milza
40.3X.24 ↔	Linfadenectomia regionale in corso di altro intervento, otturatoria	41.42.20 ↔	Distruzione di lesione o tessuto della milza
40.3X.25 ↔	Linfadenectomia regionale in corso di altro intervento, inguinale	41.42.99 ↔	Asportazione o distruzione di lesione o tessuto della milza, altro
40.3X.26 ↔	Linfadenectomia regionale in corso di altro intervento, mediastinica e peribronchiale	41.43 ↔	Splenectomia parziale
40.3X.29 ↔	Linfadenectomia regionale in corso di altro intervento, altro	41.5 ↔	Splenectomia totale
		44.44 ↔	Embolizzazione mediante catetere per sanguinamento gastrico o duodenale
		50.12.00 ↔	Biopsia a cielo aperto del fegato, NAS
		50.12.09 ↔	Biopsia a cielo aperto del fegato, altro
		50.12.11 ↔	Biopsia del fegato, mediante escissione, chirurgica a cielo aperto
		50.12.12 ↔	Biopsia del fegato, mediante agobiopsia, chirurgica a cielo aperto
		50.14 ↔	Biopsia laparoscopica del fegato
		55.01.11 ↔	Nefrotomia, chirurgica a cielo aperto

55.01.12 ↔	Nefrotomia, chirurgica a cielo aperto per esplorazione	78.11.99 ↔	Applicazione di fissatore esterno della scapola, della clavicola, delle coste e dello sterno (Incl. Riduzione di frattura), altro
55.01.13 ↔	Nefrotomia, chirurgica a cielo aperto per puntura di cisti	78.19.90 ↔	Riduzione chiusa di frattura di altre ossa specificate con fissatore esterno
55.24 ↔	Biopsia renale a cielo aperto	78.19.91 ↔	Riduzione aperta di frattura di altre ossa specificate con fissatore esterno
55.81 ↔	Sutura di lacerazione renale	78.19.99 ↔	Applicazione di fissatore esterno di altre ossa specificate, escluse quelle facciali (Incl. Riduzione di frattura), altro
55.84 ↔	Riduzione di torsione di peduncolo renale	78.29.00 ↔	Accorciamento di altre ossa specificate, escluse quelle facciali, NAS
62.3X.00 ↔	Orchiectomia monolaterale, NAS	78.29.90 ↔	Epifisiodesi temporanea di altre ossa specificate, escluse quelle facciali
62.3X.10 ↔	Orchiectomia monolaterale, scrotale, senza epididimectomia	78.29.91 ↔	Epifisiodesi permanente di altre ossa specificate, escluse quelle facciali
62.3X.11 ↔	Orchiectomia monolaterale, scrotale, con epididimectomia	78.29.92 ↔	Epifisiolisi terapeutica di altre ossa specificate, escluse quelle facciali
62.3X.20 ↔	Orchiectomia monolaterale, testicolo inguinale, senza epididimectomia	78.30 ↔	Allungamento delle ossa degli arti, sede non specificata
62.3X.21 ↔	Orchiectomia monolaterale, testicolo inguinale, con epididimectomia	78.39.99 ↔	Allungamento di altre ossa specificate, escluse quelle facciali, altro
62.3X.30 ↔	Orchiectomia monolaterale, testicolo addominale, chirurgica a cielo aperto	78.49.19 ↔	Altri interventi di riparazione o plastica su altre ossa specificate, altro
62.3X.31 ↔	Orchiectomia monolaterale, testicolo addominale, per via laparoscopica	78.51.10 ↔	Revisione senza sostituzione di materiale di osteosintesi di scapola, clavicola, coste e sterno
62.3X.40 ↔	Orchiectomia monolaterale, radicale	78.59.00 ↔	Fissazione interna di altre ossa specificate, senza riduzione di frattura, escluse quelle facciali, NAS
62.3X.99 ↔	Orchiectomia monolaterale, altro	78.59.30 ↔	Revisione senza sostituzione di materiale di osteosintesi delle ossa pelviche
62.41 ↔	Orchiectomia bilaterale nello stesso intervento	78.59.90 ↔	Revisione senza sostituzione di materiale di osteosintesi di altre ossa specificate, escluse quelle facciali
77.11.10 ↔	Incisione della scapola e della clavicola, Esplorazione e trapanazione	78.59.99 ↔	Fissazione interna di altre ossa specificate, senza riduzione di frattura, escluse quelle facciali, altro
77.11.11 ↔	Incisione della scapola e della clavicola, Rimozione di corpo estraneo	78.61.11 ↔	Rimozione di dispositivo impiantato da coste e sterno
77.11.12 ↔	Incisione della scapola e della clavicola, Impianto e rimozione di sistema di somministrazione farmacologica	78.91 ↔	Inserzione di stimolatore di crescita ossea su clavicola, coste e sterno
77.11.13 ↔	Incisione della scapola e della clavicola, Drenaggio	78.97 ↔	Inserzione di stimolatore di crescita ossea sulla tibia e fibula
77.11.20 ↔	Incisione delle coste e dello sterno, Esplorazione e trapanazione	78.99 ↔	Inserzione di stimolatore di crescita ossea su altre ossa specificate, escluse quelle facciali
77.11.21 ↔	Incisione delle coste e dello sterno, Rimozione di corpo estraneo	79.19.00 ↔	Riduzione chiusa di frattura di altre ossa specificate, escluse quelle facciali, con fissazione interna, NAS
77.11.22 ↔	Incisione delle coste e dello sterno, Impianto e rimozione di sistema di somministrazione farmacologica	79.19.11 ↔	Riduzione chiusa di frattura delle coste, con fissazione interna
77.11.23 ↔	Incisione delle coste e dello sterno, Drenaggio	79.19.12 ↔	Riduzione chiusa di frattura dello sterno, con fissazione interna
77.11.99 ↔	Altra incisione della scapola, della clavicola, delle coste e dello sterno senza sezione, altro	79.19.99 ↔	Riduzione chiusa di frattura di altre ossa specificate, escluse quelle facciali, con fissazione interna, altro
77.29.00 ↔	Osteotomia cuneiforme di altre ossa specificate, escluse quelle facciali, NAS	79.29.00 ↔	Riduzione aperta di frattura di altre ossa specificate, escluse quelle facciali, senza fissazione interna, NAS
77.31.10 ↔	Altra sezione della scapola	79.29.20 ↔	Riduzione aperta di frattura delle ossa pelviche, senza fissazione interna
77.31.11 ↔	Altra sezione della clavicola	79.29.99 ↔	Riduzione aperta di frattura di altre ossa specificate, escluse quelle facciali, senza fissazione interna, altro
77.31.12 ↔	Osteotomia complessa (pluridimensionale) (con correzione assiale) della scapola	79.39.00 ↔	Riduzione aperta di frattura di altre ossa specificate, escluse quelle facciali, con fissazione interna, NAS
77.31.13 ↔	Osteotomia complessa (pluridimensionale) (con correzione assiale) della clavicola	79.39.99 ↔	Riduzione aperta di frattura di altre ossa specificate, escluse quelle facciali, con fissazione interna, altro
77.31.20 ↔	Altra sezione delle coste	79.40 ↔	Riduzione chiusa di epifisiolisi in sede non specificata
77.31.21 ↔	Altra sezione dello sterno	79.41 ↔	Riduzione chiusa di epifisiolisi dell'omero
77.39.49 ↔	Altra sezione di falangi dei piedi	79.42 ↔	Riduzione chiusa di epifisiolisi del radio e dell'ulna
77.61.00 ↔	Asportazione e distruzione locale di lesione o tessuto della scapola, della clavicola, delle coste e dello sterno, NAS	79.45 ↔	Riduzione chiusa di epifisiolisi del femore
77.61.99 ↔	Asportazione e distruzione locale di lesione o tessuto della scapola, della clavicola, delle coste e dello sterno, altro	79.46 ↔	Riduzione chiusa di epifisiolisi della tibia e della fibula
77.81.00 ↔	Altra ostectomia parziale della scapola, della clavicola, delle coste e dello sterno, NAS	79.49 ↔	Riduzione chiusa di epifisiolisi di altre ossa specificate, escluse quelle facciali
77.81.99 ↔	Altra ostectomia parziale della scapola, della clavicola, delle coste e dello sterno, altro		
77.89.30 ↔	Altra ostectomia parziale delle ossa pelviche		
77.99.30 ↔	Ostectomia totale di ossa pelviche		
78.09.11 ↔	Innesto osseo di falangi delle mani, con peduncolo vascolare senza anastomosi microvascolare		
78.09.13 ↔	Innesto osteocondrale di falangi delle mani, autogeno e allogeno		
78.09.91 ↔	Innesto osseo di altre ossa specificate, escluse quelle facciali, con peduncolo vascolare senza anastomosi microvascolare		

79.50 ↔	Riduzione aperta di epifisiolisi in sede non specificata	81.96.80 ↔	Altra riparazione di altra articolazione specificata, NAS
79.69 ↔	Sbrigliamento di frattura esposta di altre ossa specificate, escluse quelle facciali	81.96.81 ↔	Altra riparazione di altra articolazione specificata, Rifissazione di frammento osteocondrale, per via artroscopica
79.89.00 ↔	Riduzione aperta di lussazione in altra sede specificata, NAS	81.96.82 ↔	Altra riparazione di altra articolazione specificata, Rifissazione di frammento osteocondrale, chirurgica a cielo aperto
79.89.99 ↔	Riduzione aperta di lussazione in altra sede specificata, altro	81.96.89 ↔	Altra riparazione di altra articolazione specificata, altro
80.09 ↔	Artrotomia per rimozione di protesi da altra sede specificata	81.96.8A ↔	Altra riparazione di altra articolazione specificata, Perforazione subcondrale, per via artroscopica
80.19.00 ↔	Altra artrotomia di altra sede specificata, NAS	81.96.8B ↔	Altra riparazione di altra articolazione specificata, Perforazione subcondrale, chirurgica a cielo aperto
80.19.30 ↔	Artrotomia artroscopica dell'articolazione sacroiliaca, lavaggio articolare con drenaggio	81.96.8C ↔	Altra riparazione di altra articolazione specificata, Perforazione subcondrale con inserzione di impianto acellulare, per via artroscopica
80.19.31 ↔	Artrotomia artroscopica dell'articolazione sacroiliaca, asportazione di corpo libero intra-articolare	81.96.8D ↔	Altra riparazione di altra articolazione specificata, Perforazione subcondrale con inserzione di impianto acellulare, chirurgica a cielo aperto
80.19.32 ↔	Artrotomia artroscopica dell'articolazione sacroiliaca, impianto o rimozione di sistema di somministrazione farmacologica	81.96.92 ↔	Altri interventi di riparazione e plastica articolare, Rifissazione dell'apparato capsulo-legamentoso di altre articolazioni
80.19.40 ↔	Artrotomia dell'articolazione sacroiliaca, lavaggio articolare con drenaggio	81.96.95 ↔	Altri interventi di riparazione e plastica articolare, Impianto di endoprotesi in articolazioni dell'estremità superiore, altro
80.19.41 ↔	Artrotomia dell'articolazione sacroiliaca, asportazione di corpo libero intra-articolare	81.96.97 ↔	Altri interventi di riparazione e plastica articolare, Intervento complesso di primo impianto/sostituzione di endoprotesi articolare associato a sostituzione di osso e/o a sostituzione di articolazioni adiacenti
80.19.49 ↔	Altra artrotomia dell'articolazione sacroiliaca	81.96.9B ↔	Altri interventi di riparazione e plastica articolare, altri interventi di plastica articolare
80.19.52 ↔	Artrotomia artroscopica della sinfisi pubica, impianto o rimozione di sistema di somministrazione farmacologica	81.97.10 ↔	Revisione di protesi articolare dell'arto superiore, senza sostituzione
80.19.59 ↔	Altra artrotomia della sinfisi pubica	81.97.21 ↔	Revisione senza sostituzione, spalla, endoprotesi totale
80.19.90 ↔	Artrotomia artroscopica di altra sede specificata, lavaggio articolare con drenaggio	81.97.22 ↔	Revisione senza sostituzione, spalla, protesi parziale
80.19.91 ↔	Artrotomia artroscopica di altra sede specificata, asportazione di corpo libero intra-articolare	81.99.00 ↔	Altri interventi sulle strutture articolari, NAS
80.19.92 ↔	Artrotomia artroscopica di altra sede specificata, impianto o rimozione di sistema di somministrazione farmacologica	81.99.16 ↔	Revisione artroscopica di articolazione, Articolazione sacroiliaca
80.19.93 ↔	Artrotomia di altra sede specificata, lavaggio articolare con drenaggio	81.99.17 ↔	Revisione artroscopica di articolazione, Sinfisi pubica
80.19.94 ↔	Artrotomia di altra sede specificata, asportazione di corpo libero intra-articolare	81.99.18 ↔	Revisione artroscopica di articolazione, Anca
80.19.99 ↔	Altra artrotomia di altra sede specificata, altro	81.99.19 ↔	Revisione artroscopica di articolazione, altro
80.40 ↔	Incisione di capsula articolare, legamenti o cartilagine in sede non specificata	81.99.26 ↔	Revisione chirurgica a cielo aperto di articolazione, Articolazione sacroiliaca
80.45 ↔	Incisione di capsula articolare, legamenti o cartilagine dell'anca	81.99.27 ↔	Revisione chirurgica a cielo aperto di articolazione, Sinfisi pubica
80.49.20 ↔	Incisione di capsula articolare, legamenti o cartilagine, articolazione sacroiliaca	81.99.28 ↔	Revisione chirurgica a cielo aperto di articolazione, Anca
80.49.30 ↔	Incisione di capsula articolare, legamenti o cartilagine, sinfisi pubica	81.99.29 ↔	Revisione chirurgica a cielo aperto di articolazione, altro
81.29.99 ↔	Artrodesi di altra articolazione specificata, altro	81.99.30 ↔	Interventi artroscopici sulla cartilagine articolare, NAS
81.96.30 ↔	Altra riparazione articolare, Articolazione sacroiliaca, NAS	81.99.36 ↔	Interventi artroscopici sulla cartilagine articolare, Articolazione sacroiliaca
81.96.31 ↔	Altra riparazione articolare, Articolazione sacroiliaca, Rifissazione di frammento osteocondrale, per via artroscopica	81.99.37 ↔	Interventi artroscopici sulla cartilagine articolare, Sinfisi pubica
81.96.32 ↔	Altra riparazione articolare, Articolazione sacroiliaca, Rifissazione di frammento osteocondrale, chirurgica a cielo aperto	81.99.38 ↔	Interventi artroscopici sulla cartilagine articolare, Anca
81.96.39 ↔	Altra riparazione articolare, Articolazione sacroiliaca, altro	81.99.39 ↔	Interventi artroscopici sulla cartilagine articolare, altro
81.96.3A ↔	Altra riparazione articolare, Articolazione sacroiliaca, Perforazione subcondrale, per via artroscopica	81.99.40 ↔	Interventi chirurgici a cielo aperto sulla cartilagine articolare, NAS
81.96.3B ↔	Altra riparazione articolare, Articolazione sacroiliaca, Perforazione subcondrale, chirurgica a cielo aperto	81.99.46 ↔	Interventi chirurgici a cielo aperto sulla cartilagine articolare, Articolazione sacroiliaca
81.96.3C ↔	Altra riparazione articolare, Articolazione sacroiliaca, Perforazione subcondrale con inserzione di impianto acellulare, per via artroscopica	81.99.47 ↔	Interventi chirurgici a cielo aperto sulla cartilagine articolare, Sinfisi pubica
81.96.3D ↔	Altra riparazione articolare, Articolazione sacroiliaca, Perforazione subcondrale con inserzione di impianto acellulare, chirurgica a cielo aperto	81.99.48 ↔	Interventi chirurgici a cielo aperto sulla cartilagine articolare, Anca

81.99.49 ↔	Interventi chirurgici a cielo aperto sulla cartilagine articolare, altro	85.E1 ↔	Impianto di protesi mammaria, per ricostruzione primaria
81.99.50 ↔	Artrrosi e fissazione temporanea di articolazione, NAS	85.E2 ↔	Impianto di protesi mammaria, per ricostruzione secondaria
81.99.56 ↔	Artrrosi e fissazione temporanea di articolazione, Articolazione sacroiliaca	85.E9 ↔	Impianto di protesi mammaria, altro
81.99.57 ↔	Artrrosi e fissazione temporanea di articolazione, Sinfisi pubica	85.G4.12 ↔	Ricostruzione del capezzolo con lembo locale
81.99.58 ↔	Artrrosi e fissazione temporanea di articolazione, Anca	85.G5.12 ↔	Ricostruzione dell'areola con lembo locale
81.99.59 ↔	Artrrosi e fissazione temporanea, altro	85.H0 ↔	Innesto cutaneo libero e sostituzione permanente di cute della mammella, NAS
81.99.80 ↔	Altri interventi artroscopici sulle strutture articolari, NAS	85.H1 ↔	Innesto cutaneo autologo a tutto spessore nella mammella
81.99.89 ↔	Altri interventi artroscopici sulle strutture articolari, altro	85.H2 ↔	Innesto cutaneo autologo frazionato nella mammella
81.99.90 ↔	Altri interventi chirurgici a cielo aperto sulle strutture articolari, NAS	85.H9 ↔	Innesto cutaneo libero e sostituzione permanente di cute della mammella, altro
81.99.97 ↔	Altri interventi chirurgici a cielo aperto sulle strutture articolari, Articolazione sacroiliaca	85.J1 ↔	Copertura temporanea dei tessuti molli della mammella
81.99.98 ↔	Altri interventi chirurgici a cielo aperto sulle strutture articolari, Anca	85.J1 ↔	Copertura temporanea dei tessuti molli della mammella
81.99.99 ↔	Altri interventi sulle strutture articolari, altro	85.K6.13 ↔	Revisione di plastica con lembo miocutaneo e cutaneo-adiposo della mammella, con nuova confezione e correzione dell'anastomosi vascolare
81.9A.1A ↔	Innesto di cartilagine e impianto di colture tissutali prodotte in vitro, articolazione sacroiliaca, per via artroscopica	86.2A.31 ↔	Sbrigliamento chirurgico, di grande estensione, sulla testa
81.9A.1J ↔	Innesto di cartilagine e impianto di colture tissutali prodotte in vitro, altre articolazioni, per via artroscopica	86.2A.36 ↔	Sbrigliamento chirurgico, di grande estensione, sulla mano
81.9A.2A ↔	Innesto di cartilagine e impianto di colture tissutali prodotte in vitro, articolazione sacroiliaca, chirurgica a cielo aperto	86.2A.3D ↔	Sbrigliamento chirurgico, di grande estensione, sul piede
81.9A.2J ↔	Innesto di cartilagine e impianto di colture tissutali prodotte in vitro, altre articolazioni, chirurgica a cielo aperto	86.2A.3E ↔	Sbrigliamento chirurgico, di grande estensione, in altra sede
83.8A.30 ↔	Revisione di altra plastica con lembo con anastomosi microvascolare da muscolo o fascia, testa e collo	86.41.11 ↔	Asportazione radicale e ampia di lesione o tessuto cutaneo e sottocutaneo, senza chiusura di ferita primaria, sulla testa
83.8A.31 ↔	Revisione di altra plastica con lembo con anastomosi microvascolare da muscolo o fascia, spalla e ascella	86.41.12 ↔	Asportazione radicale e ampia di lesione o tessuto cutaneo e sottocutaneo, senza chiusura di ferita primaria, sul collo
83.8A.32 ↔	Revisione di altra plastica con lembo con anastomosi microvascolare da muscolo o fascia, braccio e gomito	86.41.13 ↔	Asportazione radicale e ampia di lesione o tessuto cutaneo e sottocutaneo, senza chiusura di ferita primaria, su spalla e ascella
83.8A.33 ↔	Revisione di altra plastica con lembo con anastomosi microvascolare da muscolo o fascia, avambraccio	86.41.14 ↔	Asportazione radicale e ampia di lesione o tessuto cutaneo e sottocutaneo, senza chiusura di ferita primaria, su braccio e gomito
83.8A.34 ↔	Revisione di altra plastica con lembo con anastomosi microvascolare da muscolo o fascia, parete toracica, addome e dorso	86.41.15 ↔	Asportazione radicale e ampia di lesione o tessuto cutaneo e sottocutaneo, senza chiusura di ferita primaria, sull'avambraccio
83.8A.35 ↔	Revisione di altra plastica con lembo con anastomosi microvascolare da muscolo o fascia, regione inguinale e genitale e natiche	86.41.16 ↔	Asportazione radicale e ampia di lesione o tessuto cutaneo e sottocutaneo, senza chiusura di ferita primaria, sulla mano
83.8A.36 ↔	Revisione di altra plastica con lembo con anastomosi microvascolare da muscolo o fascia, estremità inferiore	86.41.17 ↔	Asportazione radicale e ampia di lesione o tessuto cutaneo e sottocutaneo, senza chiusura di ferita primaria, su parete toracica e dorso
83.8A.39 ↔	Revisione di altra plastica con lembo con anastomosi microvascolare da muscolo o fascia, altra localizzazione	86.41.18 ↔	Asportazione radicale e ampia di lesione o tessuto cutaneo e sottocutaneo, senza chiusura di ferita primaria, sulla regione addominale e inguinale
83.92 ↔	Inserzione o sostituzione di stimolatore dei muscoli scheletrici	86.41.1A ↔	Asportazione radicale e ampia di lesione o tessuto cutaneo e sottocutaneo, senza chiusura di ferita primaria, sulle natiche
84.54 ↔	Impianto di altro dispositivo interno di allungamento di ossa degli arti	86.41.1B ↔	Asportazione radicale e ampia di lesione o tessuto cutaneo e sottocutaneo, senza chiusura di ferita primaria, su coscia e ginocchio
84.92 ↔	Separazione di gemelli siamesi uguali	86.41.1C ↔	Asportazione radicale e ampia di lesione o tessuto cutaneo e sottocutaneo, senza chiusura di ferita primaria, sulla gamba
84.93 ↔	Separazione di gemelli siamesi diseguali	86.41.1D ↔	Asportazione radicale e ampia di lesione o tessuto cutaneo e sottocutaneo, senza chiusura di ferita primaria, sul piede
85.2C.12 ↔	Sbrigliamento chirurgico della mammella per mezzo di asportazione in anestesia locale per infiltrazione, regionale o generale, ampio	86.42.11 ↔	Asportazione radicale e ampia di lesione o tessuto cutaneo e sottocutaneo, con chiusura di ferita primaria, sulla testa
85.D2 ↔	Impianto di protesi mammaria per aumento del volume		
85.E0 ↔	Impianto di protesi mammaria, NAS		

- 86.42.12 ↔ Asportazione radicale e ampia di lesione o tessuto cutaneo e sottocutaneo, con chiusura di ferita primaria, sul collo
- 86.42.13 ↔ Asportazione radicale e ampia di lesione o tessuto cutaneo e sottocutaneo, con chiusura di ferita primaria, su spalla e ascella
- 86.42.14 ↔ Asportazione radicale e ampia di lesione o tessuto cutaneo e sottocutaneo, con chiusura di ferita primaria, su braccio e gomito
- 86.42.15 ↔ Asportazione radicale e ampia di lesione o tessuto cutaneo e sottocutaneo, con chiusura di ferita primaria, sull'avambraccio
- 86.42.16 ↔ Asportazione radicale e ampia di lesione o tessuto cutaneo e sottocutaneo, con chiusura di ferita primaria, sulla mano
- 86.42.17 ↔ Asportazione radicale e ampia di lesione o tessuto cutaneo e sottocutaneo, con chiusura di ferita primaria, su parete toracica e dorso
- 86.42.18 ↔ Asportazione radicale e ampia di lesione o tessuto cutaneo e sottocutaneo, con chiusura di ferita primaria, sulla regione addominale e inguinale
- 86.42.1A ↔ Asportazione radicale e ampia di lesione o tessuto cutaneo e sottocutaneo, con chiusura di ferita primaria, sulle natiche
- 86.42.1B ↔ Asportazione radicale e ampia di lesione o tessuto cutaneo e sottocutaneo, con chiusura di ferita primaria, su coscia e ginocchio
- 86.42.1C ↔ Asportazione radicale e ampia di lesione o tessuto cutaneo e sottocutaneo, con chiusura di ferita primaria, sulla gamba
- 86.42.1D ↔ Asportazione radicale e ampia di lesione o tessuto cutaneo e sottocutaneo, con chiusura di ferita primaria, sul piede
- 86.43.11 ↔ Asportazione radicale e ampia di lesione o tessuto cutaneo e sottocutaneo, con copertura plastica, sulla testa
- 86.43.12 ↔ Asportazione radicale e ampia di lesione o tessuto cutaneo e sottocutaneo, con copertura plastica, sul collo
- 86.43.13 ↔ Asportazione radicale e ampia di lesione o tessuto cutaneo e sottocutaneo, con copertura plastica, su spalla e ascella
- 86.43.14 ↔ Asportazione radicale e ampia di lesione o tessuto cutaneo e sottocutaneo, con copertura plastica, su braccio e gomito
- 86.43.15 ↔ Asportazione radicale e ampia di lesione o tessuto cutaneo e sottocutaneo, con copertura plastica, sull'avambraccio
- 86.43.16 ↔ Asportazione radicale e ampia di lesione o tessuto cutaneo e sottocutaneo, con copertura plastica, sulla mano
- 86.43.17 ↔ Asportazione radicale e ampia di lesione o tessuto cutaneo e sottocutaneo, con copertura plastica, su parete toracica e dorso
- 86.43.18 ↔ Asportazione radicale e ampia di lesione o tessuto cutaneo e sottocutaneo, con copertura plastica, sulla regione addominale e inguinale
- 86.43.1A ↔ Asportazione radicale e ampia di lesione o tessuto cutaneo e sottocutaneo, con copertura plastica, sulle natiche
- 86.43.1B ↔ Asportazione radicale e ampia di lesione o tessuto cutaneo e sottocutaneo, con copertura plastica, su coscia e ginocchio
- 86.43.1C ↔ Asportazione radicale e ampia di lesione o tessuto cutaneo e sottocutaneo, con copertura plastica, sulla gamba
- 86.43.1D ↔ Asportazione radicale e ampia di lesione o tessuto cutaneo e sottocutaneo, con copertura plastica, sul piede
- 86.69 ↔ Innesto cutaneo libero e sostituzione permanente di pelle, altro
- 86.6A.11 ↔ Innesto cutaneo autologo a tutto spessore, piccolo, sulla testa
- 86.6A.12 ↔ Innesto cutaneo autologo a tutto spessore, piccolo, sul collo
- 86.6A.13 ↔ Innesto cutaneo autologo a tutto spessore, piccolo, su spalla e ascella
- 86.6A.14 ↔ Innesto cutaneo autologo a tutto spessore, piccolo, su braccio e gomito
- 86.6A.15 ↔ Innesto cutaneo autologo a tutto spessore, piccolo, sull'avambraccio
- 86.6A.16 ↔ Innesto cutaneo autologo a tutto spessore, piccolo, sulla mano
- 86.6A.17 ↔ Innesto cutaneo autologo a tutto spessore, piccolo, su parete toracica e dorso
- 86.6A.18 ↔ Innesto cutaneo autologo a tutto spessore, piccolo, sulla regione addominale e inguinale
- 86.6A.1A ↔ Innesto cutaneo autologo a tutto spessore, piccolo, sulle natiche
- 86.6A.1B ↔ Innesto cutaneo autologo a tutto spessore, piccolo, su coscia e ginocchio
- 86.6A.1C ↔ Innesto cutaneo autologo a tutto spessore, piccolo, sulla gamba
- 86.6A.1D ↔ Innesto cutaneo autologo a tutto spessore, piccolo, sul piede
- 86.6A.21 ↔ Innesto cutaneo autologo a tutto spessore, ampio, sulla testa
- 86.6A.22 ↔ Innesto cutaneo autologo a tutto spessore, ampio, sul collo
- 86.6A.23 ↔ Innesto cutaneo autologo a tutto spessore, ampio, su spalla e ascella
- 86.6A.24 ↔ Innesto cutaneo autologo a tutto spessore, ampio, su braccio e gomito
- 86.6A.25 ↔ Innesto cutaneo autologo a tutto spessore, ampio, sull'avambraccio
- 86.6A.26 ↔ Innesto cutaneo autologo a tutto spessore, ampio, sulla mano
- 86.6A.27 ↔ Innesto cutaneo autologo a tutto spessore, ampio, su parete toracica e dorso
- 86.6A.28 ↔ Innesto cutaneo autologo a tutto spessore, ampio, sulla regione addominale e inguinale
- 86.6A.2A ↔ Innesto cutaneo autologo a tutto spessore, ampio, sulle natiche
- 86.6A.2B ↔ Innesto cutaneo autologo a tutto spessore, ampio, su coscia e ginocchio
- 86.6A.2C ↔ Innesto cutaneo autologo a tutto spessore, ampio, sulla gamba
- 86.6A.2D ↔ Innesto cutaneo autologo a tutto spessore, ampio, sul piede
- 86.6B.11 ↔ Innesto cutaneo autologo a spessore parziale, piccolo, sulla testa
- 86.6B.12 ↔ Innesto cutaneo autologo a spessore parziale, piccolo, sul collo
- 86.6B.13 ↔ Innesto cutaneo autologo a spessore parziale, piccolo, su spalla e ascella
- 86.6B.14 ↔ Innesto cutaneo autologo a spessore parziale, piccolo, su braccio e gomito
- 86.6B.15 ↔ Innesto cutaneo autologo a spessore parziale, piccolo, sull'avambraccio
- 86.6B.16 ↔ Innesto cutaneo autologo a spessore parziale, piccolo, sulla mano
- 86.6B.17 ↔ Innesto cutaneo autologo a spessore parziale, piccolo, su parete toracica e dorso
- 86.6B.18 ↔ Innesto cutaneo autologo a spessore parziale, piccolo, sulla regione addominale e inguinale
- 86.6B.1A ↔ Innesto cutaneo autologo a spessore parziale, piccolo, sulle natiche
- 86.6B.1B ↔ Innesto cutaneo autologo a spessore parziale, piccolo, su coscia e ginocchio
- 86.6B.1C ↔ Innesto cutaneo autologo a spessore parziale, piccolo, sulla gamba

86.6B.1D ↔ Innesto cutaneo autologo a spessore parziale, piccolo, sul piede	86.7E.2D ↔ Revisione di plastica con lembo regionale pedunculato, sul piede
86.6B.21 ↔ Innesto cutaneo autologo a spessore parziale, ampio, sulla testa	86.7E.2E ↔ Revisione di plastica con lembo regionale pedunculato, in altra sede
86.6B.22 ↔ Innesto cutaneo autologo a spessore parziale, ampio, sul collo	86.7E.31 ↔ Revisione di plastica con lembo a distanza pedunculato, sulla testa
86.6B.23 ↔ Innesto cutaneo autologo a spessore parziale, ampio, su spalla e ascella	86.7E.36 ↔ Revisione di plastica con lembo a distanza pedunculato, sulla mano
86.6B.24 ↔ Innesto cutaneo autologo a spessore parziale, ampio, su braccio e gomito	86.7E.3D ↔ Revisione di plastica con lembo a distanza pedunculato, sul piede
86.6B.25 ↔ Innesto cutaneo autologo a spessore parziale, ampio, sull'avambraccio	86.7E.3E ↔ Revisione di plastica con lembo a distanza pedunculato, in altra sede
86.6B.26 ↔ Innesto cutaneo autologo a spessore parziale, ampio, sulla mano	86.7E.41 ↔ Revisione di plastica con lembo libero con anastomosi microvascolare, sulla testa
86.6B.27 ↔ Innesto cutaneo autologo a spessore parziale, ampio, su parete toracica e dorso	86.7E.46 ↔ Revisione di plastica con lembo libero con anastomosi microvascolare, sulla mano
86.6B.28 ↔ Innesto cutaneo autologo a spessore parziale, ampio, sulla regione addominale e inguinale	86.7E.4D ↔ Revisione di plastica con lembo libero con anastomosi microvascolare, sul piede
86.6B.2A ↔ Innesto cutaneo autologo a spessore parziale, ampio, sulle natiche	86.7E.4E ↔ Revisione di plastica con lembo libero con anastomosi microvascolare, in altra sede
86.6B.2B ↔ Innesto cutaneo autologo a spessore parziale, ampio, sul coscia e ginocchio	86.88.D1 ↔ Copertura temporanea dei tessuti molli con materiale alloplastico, ampia, sulla testa
86.6B.2C ↔ Innesto cutaneo autologo a spessore parziale, ampio, sulla gamba	86.88.D1 ↔ Copertura temporanea dei tessuti molli con materiale alloplastico, ampia, sulla testa
86.6B.2D ↔ Innesto cutaneo autologo a spessore parziale, ampio, sul piede	86.88.D6 ↔ Copertura temporanea dei tessuti molli con materiale alloplastico, ampia, sulla mano
86.6D.11 ↔ Revisione di innesto cutaneo libero e di sostituzione permanente di pelle, sulla testa	86.88.D6 ↔ Copertura temporanea dei tessuti molli con materiale alloplastico, ampia, sulla mano
86.6D.16 ↔ Revisione di innesto cutaneo libero e di sostituzione permanente di pelle, sulla mano	86.88.DD ↔ Copertura temporanea dei tessuti molli con materiale alloplastico, ampia, sul piede
86.6D.1D ↔ Revisione di innesto cutaneo libero e di sostituzione permanente di pelle, sul piede	86.88.DD ↔ Copertura temporanea dei tessuti molli con materiale alloplastico, ampia, sul piede
86.6D.1E ↔ Revisione di innesto cutaneo libero e di sostituzione permanente di pelle, in altra sede	86.88.DE ↔ Copertura temporanea dei tessuti molli con materiale alloplastico, ampia, in altra sede
86.7A.26 ↔ Plastica di allungamento, ampia, sulla mano	86.88.DE ↔ Copertura temporanea dei tessuti molli con materiale alloplastico, ampia, in altra sede
86.7A.31 ↔ Plastica di avanzamento e rotazione, piccola, sulla testa	86.88.F1 ↔ Copertura temporanea dei tessuti molli tramite cute allogena, ampia, sulla testa
86.7A.36 ↔ Plastica di avanzamento e rotazione, piccola, sulla mano	86.88.F1 ↔ Copertura temporanea dei tessuti molli tramite cute allogena, ampia, sulla testa
86.7A.3D ↔ Plastica di avanzamento e rotazione, piccola, sul piede	86.88.F6 ↔ Copertura temporanea dei tessuti molli tramite cute allogena, ampia, sulla mano
86.7A.3E ↔ Plastica di avanzamento e rotazione, piccola, in altra sede	86.88.F6 ↔ Copertura temporanea dei tessuti molli tramite cute allogena, ampia, sulla mano
86.7A.46 ↔ Plastica di avanzamento e rotazione, ampia, sulla mano	86.88.FD ↔ Copertura temporanea dei tessuti molli tramite cute allogena, ampia, sul piede
86.7A.51 ↔ Plastica di trasposizione (VY), piccola, sulla testa	86.88.FD ↔ Copertura temporanea dei tessuti molli tramite cute allogena, ampia, sul piede
86.7A.56 ↔ Plastica di trasposizione (VY), piccola, sulla mano	86.88.FE ↔ Copertura temporanea dei tessuti molli tramite cute allogena, ampia, in altra sede
86.7A.5D ↔ Plastica di trasposizione (VY), piccola, sul piede	86.88.FE ↔ Copertura temporanea dei tessuti molli tramite cute allogena, ampia, in altra sede
86.7A.5E ↔ Plastica di trasposizione (VY), piccola, in altra sede	86.88.FE ↔ Copertura temporanea dei tessuti molli tramite cute allogena, ampia, in altra sede
86.7A.66 ↔ Plastica di trasposizione (VY), ampia, sulla mano	86.88.H1 ↔ Copertura temporanea dei tessuti molli tramite cute xenogenica, ampia, sulla testa
86.7A.71 ↔ Plastica con lembo ad isola, piccola, sulla testa	86.88.H1 ↔ Copertura temporanea dei tessuti molli tramite cute xenogenica, ampia, sulla testa
86.7A.76 ↔ Plastica con lembo ad isola, piccola, sulla mano	86.88.H6 ↔ Copertura temporanea dei tessuti molli tramite cute xenogenica, ampia, sulla mano
86.7A.7D ↔ Plastica con lembo ad isola, piccola, sul piede	86.88.H6 ↔ Copertura temporanea dei tessuti molli tramite cute xenogenica, ampia, sulla mano
86.7A.7E ↔ Plastica con lembo ad isola, piccola, in altra sede	86.88.HD ↔ Copertura temporanea dei tessuti molli tramite cute xenogenica, ampia, sul piede
86.7A.86 ↔ Plastica con lembo ad isola, ampia, sulla mano	86.88.HD ↔ Copertura temporanea dei tessuti molli tramite cute xenogenica, ampia, sul piede
86.7A.96 ↔ Plastica con lembo locale su pelle e tessuto sottocutaneo, altra, sulla mano	86.88.HE ↔ Copertura temporanea dei tessuti molli tramite cute xenogenica, ampia, in altra sede
86.7A.B1 ↔ Plastica a Z, ampia, sulla testa	86.88.HE ↔ Copertura temporanea dei tessuti molli tramite cute xenogenica, ampia, in altra sede
86.7A.B6 ↔ Plastica a Z, ampia, sulla mano	
86.7A.BD ↔ Plastica a Z, ampia, sul piede	
86.7A.BE ↔ Plastica a Z, ampia, di altra sede	
86.7A.D1 ↔ Plastica a W, ampia, sulla testa	
86.7A.D6 ↔ Plastica a W, ampia, sulla mano	
86.7A.DD ↔ Plastica a W, ampia, sul piede	
86.7A.DE ↔ Plastica a W, ampia, in altra sede	
86.7D.16 ↔ Plastica con lembo libero con anastomosi microvascolare, sulla mano	
86.7E.21 ↔ Revisione di plastica con lembo regionale pedunculato, sulla testa	
86.7E.26 ↔ Revisione di plastica con lembo regionale pedunculato, sulla mano	

86.88.I1 ↔	Impianto o sostituzione operativi di sistema per terapia a pressione negativa in anestesia regionale o generale, profondi, su ossa e articolazioni delle estremità	86.8A.2E ↔	Copertura di tessuti molli e sostituzione di pelle mediante cheratinociti coltivati con applicazione a foglio, ampia, altra sede
86.88.I2 ↔	Impianto o sostituzione operativi di sistema per terapia a pressione negativa in anestesia regionale o generale, profondi, su torace, mediastino e sterno	86.8A.31 ↔	Copertura di tessuti molli e sostituzione di pelle mediante applicazione di sospensione cellulare (applicazione per nebulizzazione) di cheratinociti e fibroblasti autologhi coltivati, piccola, sulla testa
86.88.I3 ↔	Impianto o sostituzione operativi di sistema per terapia a pressione negativa in anestesia regionale o generale, sull'addome aperto	86.8A.31 ↔	Copertura di tessuti molli e sostituzione di pelle mediante applicazione di sospensione cellulare (applicazione per nebulizzazione) di cheratinociti e fibroblasti autologhi coltivati, piccola, sulla testa
86.88.I4 ↔	Impianto o sostituzione operativi di sistema per terapia a pressione negativa in anestesia regionale o generale, endorettale	86.8A.36 ↔	Copertura di tessuti molli e sostituzione di pelle mediante applicazione di sospensione cellulare (applicazione per nebulizzazione) di cheratinociti e fibroblasti autologhi coltivati, piccola, sulla mano
86.88.I5 ↔	Impianto o sostituzione operativi di sistema per terapia a pressione negativa in anestesia regionale o generale, su pelle e tessuto sottocutaneo	86.8A.36 ↔	Copertura di tessuti molli e sostituzione di pelle mediante applicazione di sospensione cellulare (applicazione per nebulizzazione) di cheratinociti e fibroblasti autologhi coltivati, piccola, sulla mano
86.88.I6 ↔	Impianto o sostituzione operativi di sistema per terapia a pressione negativa in anestesia regionale o generale, in altra sede	86.8A.3D ↔	Copertura di tessuti molli e sostituzione di pelle mediante applicazione di sospensione cellulare (applicazione per nebulizzazione) di cheratinociti e fibroblasti autologhi coltivati, piccola, sul piede
86.88.I7 ↔	Impianto o sostituzione operativi di sistema per terapia a pressione negativa in anestesia regionale o generale, profondi, sul dorso (da cervicale a sacrale)	86.8A.3D ↔	Copertura di tessuti molli e sostituzione di pelle mediante applicazione di sospensione cellulare (applicazione per nebulizzazione) di cheratinociti e fibroblasti autologhi coltivati, piccola, sul piede
86.88.I8 ↔	Impianto o sostituzione operativi di sistema per terapia a pressione negativa in anestesia regionale o generale, profondi, su pelvi, vulva e perineo	86.8A.3E ↔	Copertura di tessuti molli e sostituzione di pelle mediante applicazione di sospensione cellulare (applicazione per nebulizzazione) di cheratinociti e fibroblasti autologhi coltivati, piccola, altra sede
86.8A.11 ↔	Copertura di tessuti molli e sostituzione di pelle mediante cheratinociti coltivati con applicazione a foglio, piccola, sulla testa	86.8A.3E ↔	Copertura di tessuti molli e sostituzione di pelle mediante applicazione di sospensione cellulare (applicazione per nebulizzazione) di cheratinociti e fibroblasti autologhi coltivati, piccola, altra sede
86.8A.11 ↔	Copertura di tessuti molli e sostituzione di pelle mediante cheratinociti coltivati con applicazione a foglio, piccola, sulla testa	86.8A.41 ↔	Copertura di tessuti molli e sostituzione di pelle mediante applicazione di sospensione cellulare (applicazione per nebulizzazione) di cheratinociti e fibroblasti autologhi coltivati, ampia, sulla testa
86.8A.16 ↔	Copertura di tessuti molli e sostituzione di pelle mediante cheratinociti coltivati con applicazione a foglio, piccola, sulla mano	86.8A.41 ↔	Copertura di tessuti molli e sostituzione di pelle mediante applicazione di sospensione cellulare (applicazione per nebulizzazione) di cheratinociti e fibroblasti autologhi coltivati, ampia, sulla testa
86.8A.16 ↔	Copertura di tessuti molli e sostituzione di pelle mediante cheratinociti coltivati con applicazione a foglio, piccola, sulla mano	86.8A.46 ↔	Copertura di tessuti molli e sostituzione di pelle mediante applicazione di sospensione cellulare (applicazione per nebulizzazione) di cheratinociti e fibroblasti autologhi coltivati, ampia, sulla testa
86.8A.1D ↔	Copertura di tessuti molli e sostituzione di pelle mediante cheratinociti coltivati con applicazione a foglio, piccola, sul piede	86.8A.46 ↔	Copertura di tessuti molli e sostituzione di pelle mediante applicazione di sospensione cellulare (applicazione per nebulizzazione) di cheratinociti e fibroblasti autologhi coltivati, ampia, sulla testa
86.8A.1D ↔	Copertura di tessuti molli e sostituzione di pelle mediante cheratinociti coltivati con applicazione a foglio, piccola, sul piede	86.8A.4D ↔	Copertura di tessuti molli e sostituzione di pelle mediante applicazione di sospensione cellulare (applicazione per nebulizzazione) di cheratinociti e fibroblasti autologhi coltivati, ampia, sul piede
86.8A.1E ↔	Copertura di tessuti molli e sostituzione di pelle mediante cheratinociti coltivati con applicazione a foglio, piccola, altra sede	86.8A.4D ↔	Copertura di tessuti molli e sostituzione di pelle mediante applicazione di sospensione cellulare (applicazione per nebulizzazione) di cheratinociti e fibroblasti autologhi coltivati, ampia, sul piede
86.8A.1E ↔	Copertura di tessuti molli e sostituzione di pelle mediante cheratinociti coltivati con applicazione a foglio, piccola, altra sede	86.8A.4E ↔	Copertura di tessuti molli e sostituzione di pelle mediante applicazione di sospensione cellulare (applicazione per nebulizzazione) di cheratinociti e fibroblasti autologhi coltivati, ampia, altra sede
86.8A.21 ↔	Copertura di tessuti molli e sostituzione di pelle mediante cheratinociti coltivati con applicazione a foglio, ampia, sulla testa	86.8A.4E ↔	Copertura di tessuti molli e sostituzione di pelle mediante applicazione di sospensione cellulare (applicazione per nebulizzazione) di cheratinociti e fibroblasti autologhi coltivati, ampia, altra sede
86.8A.21 ↔	Copertura di tessuti molli e sostituzione di pelle mediante cheratinociti coltivati con applicazione a foglio, ampia, sulla testa	86.93.09 ↔	Inserzione di espansore tissutale, altro
86.8A.26 ↔	Copertura di tessuti molli e sostituzione di pelle mediante cheratinociti coltivati con applicazione a foglio, ampia, sulla mano	86.93.21 ↔	Inserzione di espansore tessutale, sulla testa
86.8A.26 ↔	Copertura di tessuti molli e sostituzione di pelle mediante cheratinociti coltivati con applicazione a foglio, ampia, sulla mano	86.93.26 ↔	Inserzione di espansore tessutale, sulla mano
86.8A.2D ↔	Copertura di tessuti molli e sostituzione di pelle mediante cheratinociti coltivati con applicazione a foglio, ampia, sul piede	86.93.2D ↔	Inserzione di espansore tessutale, sul piede
86.8A.2D ↔	Copertura di tessuti molli e sostituzione di pelle mediante cheratinociti coltivati con applicazione a foglio, ampia, sul piede		
86.8A.2E ↔	Copertura di tessuti molli e sostituzione di pelle mediante cheratinociti coltivati con applicazione a foglio, ampia, altra sede		

86.93.2E ↔	Inserzione di espansore tessutale, di altra sede	86.A2.2D ↔	Copertura temporanea dei tessuti molli tramite membrana riassorbibile per idrolisi, ampia, sul piede
86.A2.21 ↔	Copertura temporanea dei tessuti molli tramite membrana riassorbibile per idrolisi, ampia, sulla testa	86.A2.2D ↔	Copertura temporanea dei tessuti molli tramite membrana riassorbibile per idrolisi, ampia, sul piede
86.A2.21 ↔	Copertura temporanea dei tessuti molli tramite membrana riassorbibile per idrolisi, ampia, sulla testa	86.A2.2E ↔	Copertura temporanea dei tessuti molli tramite membrana riassorbibile per idrolisi, ampia, in altra sede
86.A2.26 ↔	Copertura temporanea dei tessuti molli tramite membrana riassorbibile per idrolisi, ampia, sulla mano	86.A2.2E ↔	Copertura temporanea dei tessuti molli tramite membrana riassorbibile per idrolisi, ampia, in altra sede
86.A2.26 ↔	Copertura temporanea dei tessuti molli tramite membrana riassorbibile per idrolisi, ampia, sulla mano		

### Procedura I28-2

86.2A.21 ‡↔	Sbrigliamento chirurgico, di media estensione, sulla testa	86.2A.2D ‡↔	Sbrigliamento chirurgico, di media estensione, sul piede
86.2A.26 ‡↔	Sbrigliamento chirurgico, di media estensione, sulla mano	86.2A.2E ‡↔	Sbrigliamento chirurgico, di media estensione, in altra sede

### Procedura I28-3

86.0B.11 ‡↔	Impianto di sistema di somministrazione farmacologica nella cute e nel tessuto sottocutaneo
-------------	---

### Procedura I28-4

34.4X.31 ↔	Resezione di lesione della parete toracica, asportazione completa dello sterno, senza ricostruzione	34.81 ↔	Asportazione di lesione o tessuto del diaframma
34.4X.32 ↔	Resezione di lesione della parete toracica, asportazione completa dello sterno, con ricostruzione	41.43 ↔	Splenectomia parziale
		41.5 ↔	Splenectomia totale

### Procedura I28-5

00.4B.11 ↔	PCI di arterie delle estremità superiori o spalla	00.4B.46 ↔	PCI di vasi artificiali della gamba
00.4B.12 ↔	PCI dell'aorta	00.4B.49 ↔	PCI di vasi artificiali di altra sede
00.4B.13 ↔	PCI dei vasi polmonari	38.7X.21 ↔	Inserzione di sistema di protezione da embolia nella vena cava, percutanea transluminale
00.4B.14 ↔	PCI di altre arterie toraciche	39.50.00 ↔	Angioplastica o aterectomia di altro(i) vaso(i) non coronarico(i), NAS
00.4B.15 ↔	PCI di arterie viscerali	39.50.10 ↔	Angioplastica o aterectomia di altro(i) vaso(i) non coronarico(i), con palloncino, NAS
00.4B.16 ↔	PCI dell'arteria renale	39.50.11 ↔	Angioplastica o aterectomia di altro(i) vaso(i) non coronarico(i), con palloncino semplice
00.4B.17 ↔	PCI di altre arterie addominali	39.50.12 ↔	Angioplastica o aterectomia di altro(i) vaso(i) non coronarico(i), con palloncino cutting
00.4B.18 ↔	PCI di arterie della coscia e dell'arteria poplitea	39.50.13 ↔	Angioplastica o aterectomia di altro(i) vaso(i) non coronarico(i), con palloncino per crioplastica
00.4B.19 ↔	PCI di arterie di altra sede	39.50.14 ↔	Angioplastica o aterectomia di altro(i) vaso(i) non coronarico(i), con palloncino a rilascio di sostanza medicamentosa
00.4B.1A ↔	PCI di arterie della gamba	39.50.15 ↔	Angioplastica o aterectomia di altro(i) vaso(i) non coronarico(i) mediante litotripsia
00.4B.21 ↔	PCI su vene delle estremità superiori o spalla	39.50.19 ↔	Angioplastica o aterectomia di altro(i) vaso(i) non coronarico(i), con altro palloncino
00.4B.22 ↔	PCI della vena cava	39.50.20 ↔	Angioplastica con lama o laser di altro(i) vaso(i) non coronarico(i)
00.4B.23 ↔	PCI di altre vene toraciche	39.50.21 ↔	Angioplastica con trombectomia di altro(i) vaso(i) non coronarico(i)
00.4B.24 ↔	PCI di vene epatiche	39.50.99 ↔	Angioplastica o aterectomia di altro(i) vaso(i) non coronarico(i), altro
00.4B.25 ↔	PCI di vene viscerali	39.52.99 ↔	Altra riparazione di aneurismi, altro
00.4B.26 ↔	PCI di altre vene addominali	39.71.00 ↔	Impianto endovascolare di stent graft [protesi stent] nell'aorta addominale, NAS
00.4B.27 ↔	PCI di vene della coscia		
00.4B.28 ↔	PCI di vene della gamba		
00.4B.29 ↔	PCI di vene, altro		
00.4B.31 ↔	PCI della safena magna		
00.4B.32 ↔	PCI della safena parva		
00.4B.33 ↔	PCI dei rami collaterali epifasciali della gamba		
00.4B.34 ↔	PCI di vene epifasciali del braccio		
00.4B.39 ↔	PCI di vene epifasciali, altro		
00.4B.41 ↔	PCI di vasi artificiali delle estremità superiori o spalla		
00.4B.42 ↔	PCI di shunt per dialisi venose o di materiale plastico		
00.4B.43 ↔	PCI di vasi artificiali toracici		
00.4B.44 ↔	PCI di vasi artificiali addominali		
00.4B.45 ↔	PCI di vasi artificiali della coscia e del ginocchio		



39.71.09 ↔	Impianto endovascolare di stent graft [protesi stent] nell'aorta addominale, altro	39.73.36 ↔	Impianto endovascolare di stent grafts [protesi stent] nell'aorta toracica, con rivascularizzazione di branca tramite la tecnica con protesi in parallelo
39.71.21 ↔	Impianto endovascolare di stent graft [protesi stent] nell'aorta addominale, senza apertura	39.73.37 ↔	Impianto endovascolare di stent grafts [protesi stent] nell'aorta toracica, con rivascularizzazione di 2 e più branche tramite la tecnica con protesi in parallelo
39.71.22 ↔	Impianto endovascolare di stent graft [protesi stent] nell'aorta addominale, con 1 apertura	39.73.41 ↔	Impianto endovascolare di stent grafts [protesi stent] nell'aorta toracoaddominale, senza apertura
39.71.23 ↔	Impianto endovascolare di stent graft [protesi stent] nell'aorta addominale, con 2 aperture	39.73.42 ↔	Impianto endovascolare di stent grafts [protesi stent] nell'aorta toracoaddominale, con 1 apertura
39.71.24 ↔	Impianto endovascolare di stent graft [protesi stent] nell'aorta addominale, con 3 aperture	39.73.43 ↔	Impianto endovascolare di stent grafts [protesi stent] nell'aorta toracoaddominale, con 2 aperture
39.71.25 ↔	Impianto endovascolare di stent graft [protesi stent] nell'aorta addominale, con 4 e più aperture	39.73.44 ↔	Impianto endovascolare di stent grafts [protesi stent] nell'aorta toracoaddominale, con 3 aperture
39.71.31 ↔	Impianto endovascolare di stent graft [protesi stent] nell'aorta addominale, con rivascularizzazione di branche tramite la tecnica con protesi in parallelo	39.73.45 ↔	Impianto endovascolare di stent grafts [protesi stent] nell'aorta toracoaddominale, con 4 e più aperture
39.71.32 ↔	Impianto endovascolare di stent graft [protesi stent] nell'aorta addominale, con rivascularizzazione di due o più branche tramite la tecnica con protesi in parallelo	39.73.46 ↔	Impianto endovascolare di stent grafts [protesi stent] nell'aorta toracoaddominale, con rivascularizzazione di branca tramite la tecnica con protesi in parallelo
39.72.00 ↔	Riparazione o occlusione endovascolare dei vasi della testa e del collo, NAS	39.73.47 ↔	Impianto endovascolare di stent grafts [protesi stent] nell'aorta toracoaddominale, con rivascularizzazione di 2 e più branche tramite la tecnica con protesi in parallelo
39.72.09 ↔	Riparazione o occlusione endovascolare dei vasi della testa e del collo, altro	39.75.01 ↔	Intervento vascolare percutaneo transluminale, altri vasi, rimozione di corpo estraneo con catetere di recupero, a cestello, ecc.
39.72.10 ↔	Embolizzazione selettiva di vasi intracranici, NAS	39.75.10 ↔	Intervento vascolare percutaneo transluminale, altri vasi, sistema di cateteri per ricanalizzazione su occlusione totale
39.72.14 ↔	Embolizzazione selettiva di vasi intracranici con sostanza adesiva	39.75.11 ↔	Intervento vascolare percutaneo transluminale, altri vasi, trombectomia rotazionale
39.72.15 ↔	Embolizzazione selettiva di vasi intracranici con plugs	39.75.12 ↔	Intervento vascolare percutaneo transluminale, altri vasi, angioplastica con laser
39.72.16 ↔	Embolizzazione selettiva di vasi intracranici con coils	39.75.13 ↔	Intervento vascolare percutaneo transluminale, altri vasi, sistema di protezione da embolia (vasi periferici o viscerali)
39.72.17 ↔	Embolizzazione selettiva di vasi intracranici con particelle	39.75.14 ↔	Intervento vascolare percutaneo transluminale, altri vasi, atrectomia
39.72.18 ↔	Embolizzazione selettiva di vasi intracranici con liquidi embolizzanti	39.75.15 ↔	Intervento vascolare percutaneo transluminale, altri vasi, trombolisi selettiva
39.72.19 ↔	Embolizzazione selettiva di vasi intracranici, altro	39.75.16 ↔	Intervento vascolare percutaneo transluminale, altri vasi, trombolisi selettiva, assistita ecograficamente
39.72.1A ↔	Embolizzazione selettiva di vasi intracranici con palloncini embolizzanti (staccabili)	39.75.30 ↔	Aumento della perfusione cerebrale mediante occlusione endoaortica parziale con catetere a palloncino
39.72.1B ↔	Embolizzazione selettiva di vasi intracranici con filtri	39.76.50 ↔	Trombolisi selettiva percutanea di vaso(i) extracranico(i) della testa e del collo
39.72.20 ↔	Embolizzazione selettiva di vasi extracranici della testa e del collo, NAS	39.76.70 ↔	Rimozione percutanea di corpo estraneo endovascolare da vaso(i) extracranico(i) della testa e del collo
39.72.24 ↔	Embolizzazione selettiva di vasi extracranici della testa e del collo con sostanza adesiva	39.77.50 ↔	Trombolisi percutanea selettiva di vaso(i) intracranico(i)
39.72.25 ↔	Embolizzazione selettiva di vasi extracranici della testa e del collo con plugs	39.77.70 ↔	Rimozione percutanea di corpo estraneo endovascolare da vaso(i) intracranico(i)
39.72.26 ↔	Embolizzazione selettiva di vasi extracranici della testa e del collo con coils	39.79.21 ↔	Embolizzazione o occlusione mediante spirali dell'arto superiore
39.72.27 ↔	Embolizzazione selettiva di vasi extracranici della testa e del collo con particelle	39.79.22 ↔	Embolizzazione o occlusione mediante spirali dell'aorta
39.72.28 ↔	Embolizzazione selettiva di vasi extracranici della testa e del collo con liquidi embolizzanti	39.79.24 ↔	Embolizzazione o occlusione mediante spirali di vasi toracici
39.72.29 ↔	Embolizzazione selettiva di vasi extracranici della testa e del collo, altro	39.79.25 ↔	Embolizzazione o occlusione mediante spirali di vasi viscerali
39.72.2A ↔	Embolizzazione selettiva di vasi extracranici della testa e del collo con palloncini embolizzanti (staccabili)	39.79.26 ↔	Embolizzazione o occlusione mediante spirali di vasi addominali e pelvici
39.72.2B ↔	Embolizzazione selettiva di vasi extracranici della testa e del collo con filtri	39.79.27 ↔	Embolizzazione o occlusione mediante spirali dell'arto inferiore
39.73.00 ↔	Impianto endovascolare di stent graft [protesi stent] nell'aorta toracica e toracoaddominale, NAS	39.79.28 ↔	Embolizzazione o occlusione mediante spirali di vasi spinali
39.73.09 ↔	Impianto endovascolare di stent graft [protesi stent] nell'aorta toracica e toracoaddominale, altro		
39.73.31 ↔	Impianto endovascolare di stent grafts [protesi stent] nell'aorta toracica, senza apertura		
39.73.32 ↔	Impianto endovascolare di stent grafts [protesi stent] nell'aorta toracica, con 1 apertura		
39.73.33 ↔	Impianto endovascolare di stent grafts [protesi stent] nell'aorta toracica, con 2 aperture		
39.73.34 ↔	Impianto endovascolare di stent grafts [protesi stent] nell'aorta toracica, con 3 aperture		
39.73.35 ↔	Impianto endovascolare di stent grafts [protesi stent] nell'aorta toracica, con 4 e più aperture		

39.79.29 ↔	Embolizzazione o occlusione mediante spirali di altri vasi, altro	39.79.84 ↔	Occlusione mediante cateterismo con radiofrequenza di vasi toracici
39.79.40 ↔	Embolizzazione selettiva con palloncini staccabili di altri vasi, NAS	39.79.85 ↔	Occlusione mediante cateterismo con radiofrequenza di vasi dell'arto inferiore
39.79.41 ↔	Embolizzazione selettiva con palloncini staccabili di vasi dell'arto superiore	39.79.86 ↔	Occlusione mediante cateterismo con radiofrequenza di vasi viscerali
39.79.42 ↔	Embolizzazione selettiva con palloncini staccabili dell'aorta	39.79.87 ↔	Occlusione mediante cateterismo con radiofrequenza di vasi addominali e pelvici
39.79.44 ↔	Embolizzazione selettiva con palloncini staccabili di vasi toracici	39.79.89 ↔	Occlusione mediante cateterismo con radiofrequenza di altri vasi, altro
39.79.45 ↔	Embolizzazione selettiva con palloncini staccabili di vasi viscerali	39.79.91 ↔	Embolizzazione selettiva di vasi dell'arto superiore, altro
39.79.46 ↔	Embolizzazione selettiva con palloncini staccabili di vasi addominali e pelvici	39.79.92 ↔	Embolizzazione selettiva dell'aorta, altro
39.79.47 ↔	Embolizzazione selettiva con palloncini staccabili di vasi spinali	39.79.94 ↔	Embolizzazione selettiva di vasi toracici, altro
39.79.48 ↔	Embolizzazione selettiva con palloncini staccabili di vasi dell'arto inferiore	39.79.95 ↔	Embolizzazione selettiva di vasi viscerali, altro
39.79.49 ↔	Embolizzazione selettiva con palloncini staccabili di altri vasi, altro	39.79.96 ↔	Embolizzazione selettiva di vasi addominali e pelvici, altro
39.79.50 ↔	Embolizzazione selettiva con filtri di altri vasi, NAS	39.79.97 ↔	Embolizzazione selettiva di vasi dell'arto inferiore, altro
39.79.51 ↔	Embolizzazione selettiva con filtri di vasi dell'arto superiore	39.79.98 ↔	Embolizzazione selettiva di vasi spinali, altro
39.79.52 ↔	Embolizzazione selettiva con filtri dell'aorta	39.79.A0 ↔	Embolizzazione selettiva con plugs di altri vasi, NAS
39.79.54 ↔	Embolizzazione selettiva con filtri di vasi toracici	39.79.A1 ↔	Embolizzazione selettiva con plugs di vasi dell'arto superiore
39.79.55 ↔	Embolizzazione selettiva con filtri di vasi viscerali	39.79.A2 ↔	Embolizzazione selettiva con plugs dell'aorta
39.79.56 ↔	Embolizzazione selettiva con filtri di vasi addominali e pelvici	39.79.A4 ↔	Embolizzazione selettiva con plugs di vasi toracici
39.79.57 ↔	Embolizzazione selettiva con filtri di vasi dell'arto inferiore	39.79.A5 ↔	Embolizzazione selettiva con plugs di vasi viscerali
39.79.58 ↔	Embolizzazione selettiva con filtri di vasi spinali	39.79.A6 ↔	Embolizzazione selettiva con plugs di vasi addominali e pelvici
39.79.59 ↔	Embolizzazione selettiva con filtri di altri vasi, altro	39.79.A7 ↔	Embolizzazione selettiva con plugs di vasi dell'arto inferiore
39.79.60 ↔	Embolizzazione selettiva con particelle di altri vasi, NAS	39.79.A8 ↔	Embolizzazione selettiva con plugs di vasi spinali
39.79.61 ↔	Embolizzazione selettiva con particelle di vasi dell'arto superiore	39.79.A9 ↔	Embolizzazione selettiva con plugs di altri vasi, altro
39.79.62 ↔	Embolizzazione selettiva con particelle dell'aorta	39.79.B1 ↔	Embolizzazione selettiva con liquidi embolizzanti di vasi dell'arto superiore
39.79.64 ↔	Embolizzazione selettiva con particelle di vasi toracici	39.79.B2 ↔	Embolizzazione selettiva con liquidi embolizzanti dell'aorta
39.79.65 ↔	Embolizzazione selettiva con particelle di vasi viscerali	39.79.B4 ↔	Embolizzazione selettiva con liquidi embolizzanti di vasi toracici
39.79.66 ↔	Embolizzazione selettiva con particelle di vasi addominali e pelvici	39.79.B5 ↔	Embolizzazione selettiva con liquidi embolizzanti di vasi viscerali
39.79.67 ↔	Embolizzazione selettiva con particelle di vasi dell'arto inferiore	39.79.B6 ↔	Embolizzazione selettiva con liquidi embolizzanti di vasi addominali e pelvici
39.79.68 ↔	Embolizzazione selettiva con particelle di vasi spinali	39.79.B7 ↔	Embolizzazione selettiva con liquidi embolizzanti di vasi dell'arto inferiore
39.79.69 ↔	Embolizzazione selettiva con particelle di altri vasi, altro	39.79.B8 ↔	Embolizzazione selettiva con liquidi embolizzanti di vasi spinali
39.79.70 ↔	Occlusione mediante cateterismo con laser di arterie, altri vasi, NAS	39.79.C1 ↔	Embolizzazione selettiva con sostanza adesiva di vasi dell'arto superiore
39.79.71 ↔	Occlusione mediante cateterismo con laser, di arterie dell'arto superiore	39.79.C2 ↔	Embolizzazione selettiva con sostanza adesiva dell'aorta
39.79.72 ↔	Occlusione mediante cateterismo con laser, dell'aorta	39.79.C4 ↔	Embolizzazione selettiva con sostanza adesiva di vasi toracici
39.79.74 ↔	Occlusione mediante cateterismo con laser, di vasi toracici	39.79.C5 ↔	Embolizzazione selettiva con sostanza adesiva di vasi viscerali
39.79.75 ↔	Occlusione mediante cateterismo con laser, di vasi dell'arto inferiore	39.79.C6 ↔	Embolizzazione selettiva con sostanza adesiva di vasi addominali e pelvici
39.79.76 ↔	Occlusione mediante cateterismo con laser, di vasi viscerali	39.79.C7 ↔	Embolizzazione selettiva con sostanza adesiva di vasi dell'arto inferiore
39.79.77 ↔	Occlusione mediante cateterismo con laser, di vasi addominali e pelvici	39.79.C8 ↔	Embolizzazione selettiva con sostanza adesiva di vasi spinali
39.79.79 ↔	Occlusione mediante cateterismo con laser di arterie, altri vasi, altro	39.7A.22 ↔	Impianto endovascolare di stent grafts [protesi stent] nelle arterie del bacino, con rivascolarizzazione di branca tramite la tecnica con protesi in parallelo
39.79.80 ↔	Occlusione mediante cateterismo con radiofrequenza di arterie, altri vasi, NAS	39.7A.31 ↔	Impianto endovascolare di stent grafts [protesi stent] nella vena cava
39.79.81 ↔	Occlusione mediante cateterismo con radiofrequenza, di arterie dell'arto superiore	39.7A.32 ↔	Impianto endovascolare di stent grafts [protesi stent] nella vena porta
39.79.82 ↔	Occlusione mediante cateterismo con radiofrequenza dell'aorta	39.7A.41 ↔	Impianto endovascolare di stent grafts [protesi stent] in vasi renali

39.B1.09 ↔	Impianto (percutaneo) transluminale di stents senza liberazione di sostanza medicamentosa, altro	39.B2.09 ↔	Impianto (percutaneo) transluminale di stents con liberazione di sostanza medicamentosa, altro
39.B1.11 ↔	Impianto (percutaneo) transluminale di stents senza liberazione di sostanza medicamentosa, vasi intracranici	39.B2.11 ↔	Impianto (percutaneo) transluminale di stents con liberazione di sostanza medicamentosa, vasi intracranici
39.B1.22 ↔	Impianto (percutaneo) transluminale di stents senza liberazione di sostanza medicamentosa, arteria carotide NAS	39.B2.22 ↔	Impianto (percutaneo) transluminale di stents con liberazione di sostanza medicamentosa, arteria carotide NAS
39.B1.23 ↔	Impianto (percutaneo) transluminale di stents senza liberazione di sostanza medicamentosa, arteria carotide comune	39.B2.23 ↔	Impianto (percutaneo) transluminale di stents con liberazione di sostanza medicamentosa, arteria carotide comune
39.B1.25 ↔	Impianto (percutaneo) transluminale di stents senza liberazione di sostanza medicamentosa, arteria carotide interna extracranica	39.B2.25 ↔	Impianto (percutaneo) transluminale di stents con liberazione di sostanza medicamentosa, arteria carotide interna extracranica
39.B1.26 ↔	Impianto (percutaneo) transluminale di stents senza liberazione di sostanza medicamentosa, arteria carotide interna extracranica con arteria carotide comune	39.B2.26 ↔	Impianto (percutaneo) transluminale di stents con liberazione di sostanza medicamentosa, arteria carotide interna extracranica con arteria carotide comune
39.B1.27 ↔	Impianto (percutaneo) transluminale di stents senza liberazione di sostanza medicamentosa, arteria carotide esterna	39.B2.27 ↔	Impianto (percutaneo) transluminale di stents con liberazione di sostanza medicamentosa, arteria carotide esterna
39.B1.28 ↔	Impianto (percutaneo) transluminale di stents senza liberazione di sostanza medicamentosa, arteria vertebrale extracranica	39.B2.28 ↔	Impianto (percutaneo) transluminale di stents con liberazione di sostanza medicamentosa, arteria vertebrale extracranica
39.B1.31 ↔	Impianto (percutaneo) transluminale di stents senza liberazione di sostanza medicamentosa, vasi di spalla e braccio	39.B2.31 ↔	Impianto (percutaneo) transluminale di stents con liberazione di sostanza medicamentosa, vasi di spalla e braccio
39.B1.51 ↔	Impianto (percutaneo) transluminale di stents senza liberazione di sostanza medicamentosa, vasi dell'avambraccio	39.B2.51 ↔	Impianto (percutaneo) transluminale di stents con liberazione di sostanza medicamentosa, vasi dell'avambraccio
39.B1.71 ↔	Impianto (percutaneo) transluminale di stents senza liberazione di sostanza medicamentosa, aorta	39.B2.71 ↔	Impianto (percutaneo) transluminale di stents con liberazione di sostanza medicamentosa, aorta
39.B1.74 ↔	Impianto (percutaneo) transluminale di stents senza liberazione di sostanza medicamentosa, istmo aortico	39.B2.74 ↔	Impianto (percutaneo) transluminale di stents con liberazione di sostanza medicamentosa, istmo aortico
39.B1.81 ↔	Impianto (percutaneo) transluminale di stents senza liberazione di sostanza medicamentosa, altri vasi toracici	39.B2.81 ↔	Impianto (percutaneo) transluminale di stents con liberazione di sostanza medicamentosa, altri vasi toracici
39.B1.A4 ↔	Impianto (percutaneo) transluminale di stents senza liberazione di sostanza medicamentosa, arteria polmonare	39.B2.A4 ↔	Impianto (percutaneo) transluminale di stents con liberazione di sostanza medicamentosa, arteria polmonare
39.B1.C1 ↔	Impianto (percutaneo) transluminale di stents senza liberazione di sostanza medicamentosa, altre arterie addominali e pelviche	39.B2.C1 ↔	Impianto (percutaneo) transluminale di stents con liberazione di sostanza medicamentosa, altre arterie addominali e pelviche
39.B1.C3 ↔	Impianto (percutaneo) transluminale di stents senza liberazione di sostanza medicamentosa, arteria iliaca	39.B2.C3 ↔	Impianto (percutaneo) transluminale di stents con liberazione di sostanza medicamentosa, arteria iliaca
39.B1.D1 ↔	Impianto (percutaneo) transluminale di stents senza liberazione di sostanza medicamentosa, vasi viscerali	39.B2.D1 ↔	Impianto (percutaneo) transluminale di stents con liberazione di sostanza medicamentosa, vasi viscerali
39.B1.G1 ↔	Impianto (percutaneo) transluminale di stents senza liberazione di sostanza medicamentosa, arterie della coscia	39.B2.G1 ↔	Impianto (percutaneo) transluminale di stents con liberazione di sostanza medicamentosa, arterie della coscia
39.B1.H1 ↔	Impianto (percutaneo) transluminale di stents senza liberazione di sostanza medicamentosa, vasi della gamba	39.B2.H1 ↔	Impianto (percutaneo) transluminale di stents con liberazione di sostanza medicamentosa, vasi della gamba
39.B1.J3 ↔	Impianto (percutaneo) transluminale di stents senza liberazione di sostanza medicamentosa, vena polmonare	39.B2.J3 ↔	Impianto (percutaneo) transluminale di stents con liberazione di sostanza medicamentosa, vena polmonare
39.B1.J7 ↔	Impianto (percutaneo) transluminale di stents senza liberazione di sostanza medicamentosa, vena cava	39.B2.J7 ↔	Impianto (percutaneo) transluminale di stents con liberazione di sostanza medicamentosa, vena cava
39.B1.JB ↔	Impianto (percutaneo) transluminale di stents senza liberazione di sostanza medicamentosa, altre vene addominali e pelviche	39.B2.JB ↔	Impianto (percutaneo) transluminale di stents con liberazione di sostanza medicamentosa, altre vene addominali e pelviche
39.B1.JF ↔	Impianto (percutaneo) transluminale di stents senza liberazione di sostanza medicamentosa, vene della coscia	39.B2.JF ↔	Impianto (percutaneo) transluminale di stents con liberazione di sostanza medicamentosa, vene della coscia
39.B1.JI ↔	Impianto (percutaneo) transluminale di stents senza liberazione di sostanza medicamentosa, vena porta	39.B2.JI ↔	Impianto (percutaneo) transluminale di stents con liberazione di sostanza medicamentosa, vena porta
39.B1.L1 ↔	Impianto (percutaneo) transluminale di stents senza liberazione di sostanza medicamentosa, vasi spinali	39.B2.L1 ↔	Impianto (percutaneo) transluminale di stents con liberazione di sostanza medicamentosa, vasi spinali

39.B3.09 ↔	Impianto (percutaneo) transluminale di stents ricoperti senza liberazione di sostanza medicamentosa, altro	39.B4.22 ↔	Impianto (percutaneo) transluminale di stents ricoperti con liberazione di sostanza medicamentosa, arteria carotide NAS
39.B3.11 ↔	Impianto (percutaneo) transluminale di stents ricoperti senza liberazione di sostanza medicamentosa, vasi intracranici	39.B4.23 ↔	Impianto (percutaneo) transluminale di stents ricoperti con liberazione di sostanza medicamentosa, arteria carotide comune
39.B3.22 ↔	Impianto (percutaneo) transluminale di stents ricoperti senza liberazione di sostanza medicamentosa, arteria carotide NAS	39.B4.25 ↔	Impianto (percutaneo) transluminale di stents ricoperti con liberazione di sostanza medicamentosa, arteria carotide interna extracranica
39.B3.23 ↔	Impianto (percutaneo) transluminale di stents ricoperti senza liberazione di sostanza medicamentosa, arteria carotide comune	39.B4.26 ↔	Impianto (percutaneo) transluminale di stents ricoperti con liberazione di sostanza medicamentosa, arteria carotide interna extracranica con arteria carotide comune
39.B3.25 ↔	Impianto (percutaneo) transluminale di stents ricoperti senza liberazione di sostanza medicamentosa, arteria carotide interna extracranica	39.B4.27 ↔	Impianto (percutaneo) transluminale di stents ricoperti con liberazione di sostanza medicamentosa, arteria carotide esterna
39.B3.26 ↔	Impianto (percutaneo) transluminale di stents ricoperti senza liberazione di sostanza medicamentosa, arteria carotide interna extracranica con arteria carotide comune	39.B4.28 ↔	Impianto (percutaneo) transluminale di stents ricoperti con liberazione di sostanza medicamentosa, arteria vertebrale extracranica
39.B3.27 ↔	Impianto (percutaneo) transluminale di stents ricoperti senza liberazione di sostanza medicamentosa, arteria carotide esterna	39.B4.31 ↔	Impianto (percutaneo) transluminale di stents ricoperti con liberazione di sostanza medicamentosa, vasi di spalla e braccio
39.B3.28 ↔	Impianto (percutaneo) transluminale di stents ricoperti senza liberazione di sostanza medicamentosa, arteria vertebrale extracranica	39.B4.51 ↔	Impianto (percutaneo) transluminale di stents ricoperti con liberazione di sostanza medicamentosa, vasi dell'avambraccio
39.B3.31 ↔	Impianto (percutaneo) transluminale di stents ricoperti senza liberazione di sostanza medicamentosa, vasi di spalla e braccio	39.B4.81 ↔	Impianto (percutaneo) transluminale di stents ricoperti con liberazione di sostanza medicamentosa, altri vasi toracici
39.B3.51 ↔	Impianto (percutaneo) transluminale di stents ricoperti senza liberazione di sostanza medicamentosa, vasi dell'avambraccio	39.B4.C1 ↔	Impianto (percutaneo) transluminale di stents ricoperti con liberazione di sostanza medicamentosa, altre arterie addominali e pelviche
39.B3.81 ↔	Impianto (percutaneo) transluminale di stents ricoperti senza liberazione di sostanza medicamentosa, altri vasi toracici	39.B4.C3 ↔	Impianto (percutaneo) transluminale di stents ricoperti con liberazione di sostanza medicamentosa, arteria iliaca
39.B3.C1 ↔	Impianto (percutaneo) transluminale di stents ricoperti senza liberazione di sostanza medicamentosa, altre arterie addominali e pelviche	39.B4.D1 ↔	Impianto (percutaneo) transluminale di stents ricoperti con liberazione di sostanza medicamentosa, vasi viscerali
39.B3.C3 ↔	Impianto (percutaneo) transluminale di stents ricoperti senza liberazione di sostanza medicamentosa, arteria iliaca	39.B4.G1 ↔	Impianto (percutaneo) transluminale di stents ricoperti con liberazione di sostanza medicamentosa, arterie della coscia
39.B3.D1 ↔	Impianto (percutaneo) transluminale di stents ricoperti senza liberazione di sostanza medicamentosa, vasi viscerali	39.B4.H1 ↔	Impianto (percutaneo) transluminale di stents ricoperti con liberazione di sostanza medicamentosa, vasi della gamba
39.B3.G1 ↔	Impianto (percutaneo) transluminale di stents ricoperti senza liberazione di sostanza medicamentosa, arterie della coscia	39.B4.J7 ↔	Impianto (percutaneo) transluminale di stents ricoperti con liberazione di sostanza medicamentosa, vena cava
39.B3.H1 ↔	Impianto (percutaneo) transluminale di stents ricoperti senza liberazione di sostanza medicamentosa, vasi della gamba	39.B4.JB ↔	Impianto (percutaneo) transluminale di stents ricoperti con liberazione di sostanza medicamentosa, altre vene addominali e pelviche
39.B3.J7 ↔	Impianto (percutaneo) transluminale di stents ricoperti senza liberazione di sostanza medicamentosa, vena cava	39.B4.JF ↔	Impianto (percutaneo) transluminale di stents ricoperti con liberazione di sostanza medicamentosa, vene della coscia
39.B3.JB ↔	Impianto (percutaneo) transluminale di stents ricoperti senza liberazione di sostanza medicamentosa, altre vene addominali e pelviche	39.B4.JI ↔	Impianto (percutaneo) transluminale di stents ricoperti con liberazione di sostanza medicamentosa, vena porta
39.B3.JF ↔	Impianto (percutaneo) transluminale di stents ricoperti senza liberazione di sostanza medicamentosa, vene della coscia	39.B4.L1 ↔	Impianto (percutaneo) transluminale di stents ricoperti con liberazione di sostanza medicamentosa, vasi spinali
39.B3.JI ↔	Impianto (percutaneo) transluminale di stents ricoperti senza liberazione di sostanza medicamentosa, vena porta	39.B5.09 ↔	Impianto (percutaneo) transluminale di stents Cheatham Platinum non ricoperti, altro
39.B3.L1 ↔	Impianto (percutaneo) transluminale di stents ricoperti senza liberazione di sostanza medicamentosa, vasi spinali	39.B5.11 ↔	Impianto (percutaneo) transluminale di stents Cheatham Platinum non ricoperti, vasi intracranici
39.B4.09 ↔	Impianto (percutaneo) transluminale di stents ricoperti con liberazione di sostanza medicamentosa, altro	39.B5.22 ↔	Impianto (percutaneo) transluminale di stents Cheatham Platinum non ricoperti, arteria carotide NAS
39.B4.11 ↔	Impianto (percutaneo) transluminale di stents ricoperti con liberazione di sostanza medicamentosa, vasi intracranici	39.B5.23 ↔	Impianto (percutaneo) transluminale di stents Cheatham Platinum non ricoperti, arteria carotide comune

39.B5.25 ↔	Impianto (percutaneo) transluminale di stents Cheatham Platinum non ricoperti, arteria carotide interna extracranica	39.B6.81 ↔	Impianto (percutaneo) transluminale di stents Cheatham Platinum ricoperti, altri vasi toracici
39.B5.26 ↔	Impianto (percutaneo) transluminale di stents Cheatham Platinum non ricoperti, arteria carotide interna extracranica con arteria carotide comune	39.B6.C1 ↔	Impianto (percutaneo) transluminale di stents Cheatham Platinum ricoperti, altre arterie addominali e pelviche
39.B5.27 ↔	Impianto (percutaneo) transluminale di stents Cheatham Platinum non ricoperti, arteria carotide esterna	39.B6.C3 ↔	Impianto (percutaneo) transluminale di stents Cheatham Platinum ricoperti, arteria iliaca
39.B5.31 ↔	Impianto (percutaneo) transluminale di stents Cheatham Platinum non ricoperti, vasi di spalla e braccio	39.B6.D1 ↔	Impianto (percutaneo) transluminale di stents Cheatham Platinum ricoperti, vasi viscerali
39.B5.51 ↔	Impianto (percutaneo) transluminale di stents Cheatham Platinum non ricoperti, vasi dell'avambraccio	39.B6.G1 ↔	Impianto (percutaneo) transluminale di stents Cheatham Platinum ricoperti, arterie della coscia
39.B5.71 ↔	Impianto (percutaneo) transluminale di stents Cheatham Platinum non ricoperti, aorta	39.B6.H1 ↔	Impianto (percutaneo) transluminale di stents Cheatham Platinum ricoperti, vasi della gamba
39.B5.74 ↔	Impianto (percutaneo) transluminale di stents Cheatham Platinum non ricoperti, istmo aortico	39.B6.J7 ↔	Impianto (percutaneo) transluminale di stents Cheatham Platinum ricoperti, vena cava
39.B5.81 ↔	Impianto (percutaneo) transluminale di stents Cheatham Platinum non ricoperti, altri vasi toracici	39.B6.JB ↔	Impianto (percutaneo) transluminale di stents Cheatham Platinum ricoperti, altre vene addominali e pelviche
39.B5.C1 ↔	Impianto (percutaneo) transluminale di stents Cheatham Platinum non ricoperti, altre arterie addominali e pelviche	39.B6.JF ↔	Impianto (percutaneo) transluminale di stents Cheatham Platinum ricoperti, vene della coscia
39.B5.C3 ↔	Impianto (percutaneo) transluminale di stents Cheatham Platinum non ricoperti, arteria iliaca	39.B6.JI ↔	Impianto (percutaneo) transluminale di stents Cheatham Platinum ricoperti, vena porta
39.B5.D1 ↔	Impianto (percutaneo) transluminale di stents Cheatham Platinum non ricoperti, vasi viscerali	39.B6.L1 ↔	Impianto (percutaneo) transluminale di stents Cheatham Platinum ricoperti, vasi spinali
39.B5.G1 ↔	Impianto (percutaneo) transluminale di stents Cheatham Platinum non ricoperti, arterie della coscia	39.B7.09 ↔	Impianto (percutaneo) transluminale di stents di grande diametro non ricoperti, altro
39.B5.H1 ↔	Impianto (percutaneo) transluminale di stents Cheatham Platinum non ricoperti, vasi della gamba	39.B7.11 ↔	Impianto (percutaneo) transluminale di stents di grande diametro non ricoperti, vasi intracranici
39.B5.J7 ↔	Impianto (percutaneo) transluminale di stents Cheatham Platinum non ricoperti, vena cava	39.B7.22 ↔	Impianto (percutaneo) transluminale di stents di grande diametro non ricoperti, arteria carotide NAS
39.B5.JB ↔	Impianto (percutaneo) transluminale di stents Cheatham Platinum non ricoperti, altre vene addominali e pelviche	39.B7.23 ↔	Impianto (percutaneo) transluminale di stents di grande diametro non ricoperti, arteria carotide comune
39.B5.JF ↔	Impianto (percutaneo) transluminale di stents Cheatham Platinum non ricoperti, vene della coscia	39.B7.25 ↔	Impianto (percutaneo) transluminale di stents di grande diametro non ricoperti, arteria carotide interna extracranica
39.B5.JI ↔	Impianto (percutaneo) transluminale di stents Cheatham Platinum non ricoperti, vena porta	39.B7.26 ↔	Impianto (percutaneo) transluminale di stents di grande diametro non ricoperti, arteria carotide interna extracranica con arteria carotide comune
39.B5.L1 ↔	Impianto (percutaneo) transluminale di stents Cheatham Platinum non ricoperti, vasi spinali	39.B7.27 ↔	Impianto (percutaneo) transluminale di stents di grande diametro non ricoperti, arteria carotide esterna
39.B6.09 ↔	Impianto (percutaneo) transluminale di stents Cheatham Platinum ricoperti, altro	39.B7.28 ↔	Impianto (percutaneo) transluminale di stents di grande diametro non ricoperti, arteria vertebrale extracranica
39.B6.11 ↔	Impianto (percutaneo) transluminale di stents Cheatham Platinum ricoperti, vasi intracranici	39.B7.31 ↔	Impianto (percutaneo) transluminale di stents di grande diametro non ricoperti, vasi di spalla e braccio
39.B6.22 ↔	Impianto (percutaneo) transluminale di stents Cheatham Platinum ricoperti, arteria carotide NAS	39.B7.51 ↔	Impianto (percutaneo) transluminale di stents di grande diametro non ricoperti, vasi dell'avambraccio
39.B6.23 ↔	Impianto (percutaneo) transluminale di stents Cheatham Platinum ricoperti, arteria carotide comune	39.B7.71 ↔	Impianto (percutaneo) transluminale di stents di grande diametro non ricoperti, aorta
39.B6.25 ↔	Impianto (percutaneo) transluminale di stents Cheatham Platinum ricoperti, arteria carotide interna extracranica	39.B7.74 ↔	Impianto (percutaneo) transluminale di stents di grande diametro non ricoperti, istmo aortico
39.B6.26 ↔	Impianto (percutaneo) transluminale di stents Cheatham Platinum ricoperti, arteria carotide interna extracranica con arteria carotide comune	39.B7.81 ↔	Impianto (percutaneo) transluminale di stents di grande diametro non ricoperti, altri vasi toracici
39.B6.27 ↔	Impianto (percutaneo) transluminale di stents Cheatham Platinum ricoperti, arteria carotide esterna	39.B7.A4 ↔	Impianto (percutaneo) transluminale di stents di grande diametro non ricoperti, arteria polmonare
39.B6.31 ↔	Impianto (percutaneo) transluminale di stents Cheatham Platinum ricoperti, vasi di spalla e braccio	39.B7.C1 ↔	Impianto (percutaneo) transluminale di stents di grande diametro non ricoperti, altre arterie addominali e pelviche
39.B6.51 ↔	Impianto (percutaneo) transluminale di stents Cheatham Platinum ricoperti, vasi dell'avambraccio	39.B7.C3 ↔	Impianto (percutaneo) transluminale di stents di grande diametro non ricoperti, arteria iliaca
39.B6.71 ↔	Impianto (percutaneo) transluminale di stents Cheatham Platinum ricoperti, aorta	39.B7.D1 ↔	Impianto (percutaneo) transluminale di stents di grande diametro non ricoperti, vasi viscerali
39.B6.74 ↔	Impianto (percutaneo) transluminale di stents Cheatham Platinum ricoperti, istmo aortico	39.B7.G1 ↔	Impianto (percutaneo) transluminale di stents di grande diametro non ricoperti, arterie della coscia
		39.B7.H1 ↔	Impianto (percutaneo) transluminale di stents di grande diametro non ricoperti, vasi della gamba
		39.B7.J3 ↔	Impianto (percutaneo) transluminale di stents di grande diametro non ricoperti, vena polmonare

39.B7.J7 ↔	Impianto (percutaneo) transluminale di stents di grande diametro non ricoperti, vena cava	39.BA.J3 ↔	Impianto (percutaneo) transluminale di growth stents non ricoperti, vena polmonare
39.B7.JB ↔	Impianto (percutaneo) transluminale di stents di grande diametro non ricoperti, altre vene addominali e pelviche	39.BB.09 ↔	Impianto (percutaneo) transluminale di growth stents ricoperti, altro
39.B7.JF ↔	Impianto (percutaneo) transluminale di stents di grande diametro non ricoperti, vene della coscia	39.BB.A4 ↔	Impianto (percutaneo) transluminale di growth stents ricoperti, arteria polmonare
39.B7.JI ↔	Impianto (percutaneo) transluminale di stents di grande diametro non ricoperti, vena porta	39.BB.J3 ↔	Impianto (percutaneo) transluminale di growth stents ricoperti, vena polmonare
39.B7.L1 ↔	Impianto (percutaneo) transluminale di stents di grande diametro non ricoperti, vasi spinali	39.BE ↔	Impianto (percutaneo) transluminale di stent per biforcazioni autoespandente, intracranico
39.B8.09 ↔	Impianto (percutaneo) transluminale di stents di grande diametro ricoperti, altro	39.BF.09 ↔	Impianto (percutaneo) transluminale di microstents autoespandenti, altro
39.B8.11 ↔	Impianto (percutaneo) transluminale di stents di grande diametro ricoperti, vasi intracranici	39.BF.11 ↔	Impianto (percutaneo) transluminale di microstents autoespandenti, vasi intracranici
39.B8.22 ↔	Impianto (percutaneo) transluminale di stents di grande diametro ricoperti, arteria carotide NAS	39.BF.51 ↔	Impianto (percutaneo) transluminale di microstents autoespandenti, vasi dell'avambraccio
39.B8.23 ↔	Impianto (percutaneo) transluminale di stents di grande diametro ricoperti, arteria carotide comune	39.BF.H1 ↔	Impianto (percutaneo) transluminale di microstents autoespandenti, vasi della gamba
39.B8.25 ↔	Impianto (percutaneo) transluminale di stents di grande diametro ricoperti, arteria carotide interna extracranica	39.BG.09 ↔	Impianto (percutaneo) transluminale di stents in nitinol a filo singolo, altro
39.B8.26 ↔	Impianto (percutaneo) transluminale di stents di grande diametro ricoperti, arteria carotide interna extracranica con arteria carotide comune	39.BG.31 ↔	Impianto (percutaneo) transluminale di stents in nitinol a filo singolo, vasi di spalla e braccio
39.B8.27 ↔	Impianto (percutaneo) transluminale di stents di grande diametro ricoperti, arteria carotide esterna	39.BG.81 ↔	Impianto (percutaneo) transluminale di stents in nitinol a filo singolo, altri vasi toracici
39.B8.28 ↔	Impianto (percutaneo) transluminale di stents di grande diametro ricoperti, arteria vertebrale extracranica	39.BG.C1 ↔	Impianto (percutaneo) transluminale di stents in nitinol a filo singolo, altre arterie addominali e pelviche
39.B8.31 ↔	Impianto (percutaneo) transluminale di stents di grande diametro ricoperti, vasi di spalla e braccio	39.BG.C3 ↔	Impianto (percutaneo) transluminale di stents in nitinol a filo singolo, arteria iliaca
39.B8.51 ↔	Impianto (percutaneo) transluminale di stents di grande diametro ricoperti, vasi dell'avambraccio	39.BG.G1 ↔	Impianto (percutaneo) transluminale di stents in nitinol a filo singolo, arterie della coscia
39.B8.71 ↔	Impianto (percutaneo) transluminale di stents di grande diametro ricoperti, aorta	39.BG.H1 ↔	Impianto (percutaneo) transluminale di stents in nitinol a filo singolo, vasi della gamba
39.B8.74 ↔	Impianto (percutaneo) transluminale di stents di grande diametro ricoperti, istmo aortico	39.BH.09 ↔	Impianto (percutaneo) transluminale di stents per flusso laminare in caso di aneurismi, altro
39.B8.81 ↔	Impianto (percutaneo) transluminale di stents di grande diametro ricoperti, altri vasi toracici	39.BH.11 ↔	Impianto (percutaneo) transluminale di stents per flusso laminare in caso di aneurismi, vasi intracranici
39.B8.A4 ↔	Impianto (percutaneo) transluminale di stents di grande diametro ricoperti, arteria polmonare	39.BH.22 ↔	Impianto (percutaneo) transluminale di stents per flusso laminare in caso di aneurismi, arteria carotide NAS
39.B8.C1 ↔	Impianto (percutaneo) transluminale di stents di grande diametro ricoperti, altre arterie addominali e pelviche	39.BH.23 ↔	Impianto (percutaneo) transluminale di stents per flusso laminare in caso di aneurismi, arteria carotide comune
39.B8.C3 ↔	Impianto (percutaneo) transluminale di stents di grande diametro ricoperti, arteria iliaca	39.BH.25 ↔	Impianto (percutaneo) transluminale di stents per flusso laminare in caso di aneurismi, arteria carotide interna extracranica
39.B8.D1 ↔	Impianto (percutaneo) transluminale di stents di grande diametro ricoperti, vasi viscerali	39.BH.26 ↔	Impianto (percutaneo) transluminale di stents per flusso laminare in caso di aneurismi, arteria carotide interna extracranica con arteria carotide comune
39.B8.G1 ↔	Impianto (percutaneo) transluminale di stents di grande diametro ricoperti, arterie della coscia	39.BH.27 ↔	Impianto (percutaneo) transluminale di stents per flusso laminare in caso di aneurismi, arteria carotide esterna
39.B8.H1 ↔	Impianto (percutaneo) transluminale di stents di grande diametro ricoperti, vasi della gamba	39.BH.28 ↔	Impianto (percutaneo) transluminale di stents per flusso laminare in caso di aneurismi, arteria vertebrale extracranica
39.B8.J3 ↔	Impianto (percutaneo) transluminale di stents di grande diametro ricoperti, vena polmonare	39.BH.31 ↔	Impianto (percutaneo) transluminale di stents per flusso laminare in caso di aneurismi, vasi di spalla e braccio
39.B8.J7 ↔	Impianto (percutaneo) transluminale di stents di grande diametro ricoperti, vena cava	39.BH.51 ↔	Impianto (percutaneo) transluminale di stents per flusso laminare in caso di aneurismi, vasi dell'avambraccio
39.B8.JB ↔	Impianto (percutaneo) transluminale di stents di grande diametro ricoperti, altre vene addominali e pelviche	39.BH.71 ↔	Impianto (percutaneo) transluminale di stents per flusso laminare in caso di aneurismi, aorta
39.B8.JF ↔	Impianto (percutaneo) transluminale di stents di grande diametro ricoperti, vene della coscia	39.BH.74 ↔	Impianto (percutaneo) transluminale di stents per flusso laminare in caso di aneurismi, istmo aortico
39.B8.JI ↔	Impianto (percutaneo) transluminale di stents di grande diametro ricoperti, vena porta	39.BH.81 ↔	Impianto (percutaneo) transluminale di stents per flusso laminare in caso di aneurismi, altri vasi toracici
39.B8.L1 ↔	Impianto (percutaneo) transluminale di stents di grande diametro ricoperti, vasi spinali	39.BH.C1 ↔	Impianto (percutaneo) transluminale di stents per flusso laminare in caso di aneurismi, altre arterie addominali e pelviche
39.BA.09 ↔	Impianto (percutaneo) transluminale di growth stents non ricoperti, altro		
39.BA.A4 ↔	Impianto (percutaneo) transluminale di growth stents non ricoperti, arteria polmonare		

39.BH.C3 ↔	Impianto (percutaneo) transluminale di stents per flusso laminare in caso di aneurismi, arteria iliaca	86.6C.26 ‡↔	Sostituzione permanente di pelle con materiale di sostituzione di derma-epidermide a due strati, ampia, sulla mano
39.BH.D1 ↔	Impianto (percutaneo) transluminale di stents per flusso laminare in caso di aneurismi, vasi viscerali	86.6C.2D ‡↔	Sostituzione permanente di pelle con materiale di sostituzione di derma-epidermide a due strati, ampia, sul piede
39.BH.G1 ↔	Impianto (percutaneo) transluminale di stents per flusso laminare in caso di aneurismi, arterie della coscia	86.6C.2E ‡↔	Sostituzione permanente di pelle con materiale di sostituzione di derma-epidermide a due strati, ampia, in altra sede
39.BH.H1 ↔	Impianto (percutaneo) transluminale di stents per flusso laminare in caso di aneurismi, vasi della gamba	86.6C.41 ‡↔	Sostituzione permanente di pelle con materiale di sostituzione dell'epidermide, ampia, sulla testa
39.BH.J7 ↔	Impianto (percutaneo) transluminale di stents per flusso laminare in caso di aneurismi, vena cava	86.6C.46 ‡↔	Sostituzione permanente di pelle con materiale di sostituzione dell'epidermide, ampia, sulla mano
39.BH.JB ↔	Impianto (percutaneo) transluminale di stents per flusso laminare in caso di aneurismi, altre vene addominali e pelviche	86.6C.4D ‡↔	Sostituzione permanente di pelle con materiale di sostituzione dell'epidermide, ampia, sul piede
39.BH.JF ↔	Impianto (percutaneo) transluminale di stents per flusso laminare in caso di aneurismi, vene della coscia	86.6C.4E ‡↔	Sostituzione permanente di pelle con materiale di sostituzione dell'epidermide, ampia, in altra sede
39.BH.JI ↔	Impianto (percutaneo) transluminale di stents per flusso laminare in caso di aneurismi, vena porta	86.6C.61 ‡↔	Sostituzione permanente di pelle con materiale di sostituzione del derma, ampia, sulla testa
39.BH.L1 ↔	Impianto (percutaneo) transluminale di stents per flusso laminare in caso di aneurismi, vasi spinali	86.6C.66 ‡↔	Sostituzione permanente di pelle con materiale di sostituzione del derma, ampia, sulla mano
44.44 ↔	Embolizzazione mediante catetere per sanguinamento gastrico o duodenale	86.6C.6D ‡↔	Sostituzione permanente di pelle con materiale di sostituzione del derma, ampia, sul piede
86.6C.21 ‡↔	Sostituzione permanente di pelle con materiale di sostituzione di derma-epidermide a due strati, ampia, sulla testa	86.6C.6E ‡↔	Sostituzione permanente di pelle con materiale di sostituzione del derma, ampia, in altra sede

## Procedura I28-6

01.14.00 ↔	Biopsia a cielo aperto del cervello, NAS	01.24.39 ↔	Approccio alla base del cranio, altro
01.14.10 ↔	Biopsia stereotassica a cielo aperto del cervello	01.24.3A ↔	Approccio alla base del cranio, transcondilico
01.14.99 ↔	Biopsia a cielo aperto del cervello, altro	01.24.3B ↔	Approccio alla base del cranio, transorbitale
01.24.00 ↔	Altra craniotomia, NAS	01.24.3C ↔	Approccio alla base del cranio, con osteotomia tipo Le Fort I
01.24.10 ↔	Altra craniotomia con decompressione	01.24.3D ↔	Approccio alla base del cranio, transnasale-transcribriforme
01.24.11 ↔	Altra craniotomia per evacuazione di ematoma epidurale	01.24.3E ↔	Approccio alla base del cranio, transnasale-transclivale
01.24.12 ↔	Altra craniotomia per evacuazione di empiema epidurale	01.24.3F ↔	Approccio alla base del cranio, transorale-transclivale
01.24.13 ↔	Altra craniotomia, Inserzione di materiale alloplastico o di sistema di somministrazione farmacologica nelle ossa del cranio o nello spazio epidurale	01.24.3G ↔	Approccio alla base del cranio, transnasale-transpterigoideo
01.24.14 ↔	Altra craniotomia, rimozione di materiale alloplastico o di sistema di somministrazione farmacologica dalle ossa del cranio o dallo spazio epidurale	01.24.99 ↔	Altra craniotomia, altro
01.24.15 ↔	Altra craniotomia, Rimozione di corpo estraneo dalle ossa del cranio o dallo spazio epidurale	01.25.00 ↔	Altra craniectomia, NAS
01.24.16 ↔	Altra craniotomia, altro drenaggio di liquido epidurale o per altri motivi	01.25.10 ↔	Altra craniectomia con decompressione
01.24.20 ↔	Craniotomia della calotta quale approccio chirurgico, NAS	01.25.11 ↔	Altra craniectomia per evacuazione di ematoma epidurale
01.24.21 ↔	Trapanazione della calotta quale approccio chirurgico	01.25.12 ↔	Altra craniectomia per evacuazione di empiema epidurale
01.24.22 ↔	Apertura del cranio guidata da stereotassi attraverso la calotta quale approccio chirurgico	01.25.13 ↔	Altra craniectomia per rimozione di corpo estraneo dalle ossa del cranio o dallo spazio epidurale
01.24.29 ↔	Craniotomia della calotta quale approccio chirurgico, altro	01.25.14 ↔	Altra craniectomia, Inserzione di materiale alloplastico o di sistema di somministrazione farmacologica nelle ossa del cranio o nello spazio epidurale
01.24.30 ↔	Approccio alla base del cranio, NAS	01.25.19 ↔	Altra craniectomia, per drenaggio di liquido epidurale o per altri motivi
01.24.31 ↔	Approccio alla base del cranio, transorale	01.25.20 ↔	Altra craniectomia, Nuova craniectomia con inserzione di drenaggio
01.24.32 ↔	Approccio alla base del cranio, transorale con scissione del palato molle	01.25.21 ↔	Altra craniectomia, Nuova craniectomia per rimozione di materiale alloplastico o di sistema di somministrazione farmacologica dalle ossa del cranio o dallo spazio epidurale
01.24.33 ↔	Approccio alla base del cranio, transorale con apertura sia del palato molle nonché del palato duro	01.25.99 ↔	Altra craniectomia, altro
01.24.34 ↔	Approccio alla base del cranio, transfenoidale	04.03.00 ↔	Sezione o compressione mirata di altri nervi cranici e periferici, NAS
01.24.35 ↔	Approccio alla base del cranio, transetmoidale	04.03.10 ↔	Sezione o compressione mirata del nervo vestibolo-cocleare
01.24.36 ↔	Approccio alla base del cranio, transmastoideo		
01.24.37 ↔	Approccio alla base del cranio, translabirintico		
01.24.38 ↔	Approccio alla base del cranio, transpiramidale		

04.03.11 ↔	Sezione o compressione mirata del tratto intracranico di altri nervi cranici e gangli	04.2X.00 ↔	Distruzione di nervi cranici e periferici e di gangli, NAS
04.03.20 ↔	Sezione o compressione mirata di nervi cranici nel tratto extracranico	04.2X.10 ↔	Distruzione del tratto intracranico di nervi e gangli cranici
04.03.30 ↔	Sezione o compressione mirata del plesso brachiale	04.2X.20 ↔	Distruzione del tratto extracranico di nervi cranici
04.03.31 ↔	Sezione o compressione mirata di nervi della spalla	04.2X.30 ↔	Distruzione del plesso brachiale
04.03.32 ↔	Sezione o compressione mirata di nervi del braccio e della mano	04.2X.31 ↔	Distruzione di nervi della spalla
04.03.33 ↔	Sezione o compressione mirata di nervi del tronco e delle estremità inferiori	04.2X.32 ↔	Distruzione di nervi del braccio e della mano
04.03.99 ↔	Sezione o compressione mirata di altri nervi cranici e periferici, altro	04.2X.33 ↔	Distruzione di nervi del tronco e del plesso lombosacrale
04.04.00 ↔	Altra incisione dei nervi cranici e periferici, NAS	04.2X.34 ↔	Distruzione di nervi della gamba e del piede
04.04.10 ↔	Altra incisione del nervo vestibolo-cocleare	04.2X.39 ↔	Distruzione di altri nervi o gangli periferici
04.04.11 ↔	Altra incisione del tratto intracranico di altri nervi cranici e gangli	04.2X.99 ↔	Distruzione di nervi cranici e periferici e di gangli, altro
04.04.20 ↔	Altra incisione del tratto extracranico di nervi cranici	04.6X.00 ↔	Trasposizione di nervi cranici e periferici, NAS
04.04.30 ↔	Altra incisione del plesso brachiale	04.6X.10 ↔	Trasposizione del tratto extracranico di nervi cranici con sutura epineurale primaria
04.04.31 ↔	Altra incisione di nervi della spalla	04.6X.11 ↔	Trasposizione del tratto extracranico di nervi cranici con sutura epineurale secondaria
04.04.32 ↔	Altra incisione di nervi del braccio e della mano	04.6X.12 ↔	Trasposizione del tratto extracranico di nervi cranici con sutura interfascicolare primaria e secondaria
04.04.33 ↔	Altra incisione di nervi del tronco e delle estremità inferiori	04.6X.20 ↔	Trasposizione del plesso brachiale con sutura epineurale primaria
04.04.99 ↔	Altra incisione dei nervi cranici e periferici, altro	04.6X.21 ↔	Trasposizione del plesso brachiale con sutura epineurale secondaria
04.06.00 ↔	Altre gangliectomie di nervi cranici o periferici, NAS	04.6X.22 ↔	Trasposizione del plesso brachiale con sutura interfascicolare primaria
04.06.10 ↔	Gangliectomia di gangli intracranici	04.6X.23 ↔	Trasposizione del plesso brachiale con sutura interfascicolare secondaria
04.06.20 ↔	Gangliectomia di altri gangli periferici	04.6X.30 ↔	Trasposizione di nervi della spalla con sutura epineurale primaria e secondaria
04.06.99 ↔	Altra gangliectomia di gangli cranici o periferici, altro	04.6X.31 ↔	Trasposizione di nervi della spalla con sutura interfascicolare primaria e secondaria
04.07.00 ↔	Altra resezione o asportazione di nervi cranici e periferici, NAS	04.6X.40 ↔	Trasposizione di nervi del braccio con sutura epineurale primaria
04.07.10 ↔	Resezione di nervi per innesto	04.6X.41 ↔	Trasposizione di nervi del braccio con sutura epineurale secondaria
04.07.11 ↔	Rimozione di innesto di nervo	04.6X.42 ↔	Trasposizione di nervi del braccio con sutura interfascicolare primaria
04.07.20 ↔	Altra resezione o asportazione di nervi intracranici	04.6X.43 ↔	Trasposizione di nervi del braccio con sutura interfascicolare secondaria
04.07.30 ↔	Altra resezione o asportazione del tratto extracranico di nervi cranici	04.6X.50 ↔	Trasposizione di nervi del tronco e delle estremità inferiori con sutura epineurale primaria e secondaria
04.07.40 ↔	Altra resezione o asportazione del plesso brachiale	04.6X.51 ↔	Trasposizione di nervi del tronco e delle estremità inferiori con sutura interfascicolare primaria e secondaria
04.07.41 ↔	Altra resezione o asportazione di nervi della spalla	04.6X.70 ↔	Trasposizione con neurolisi e decompressione del tratto extracranico di nervi cranici
04.07.42 ↔	Altra resezione o asportazione di nervi del braccio e della mano	04.6X.71 ↔	Trasposizione con neurolisi e decompressione del plesso brachiale o di nervi della spalla
04.07.43 ↔	Altra resezione o asportazione di nervi del tronco e delle estremità inferiori	04.6X.72 ↔	Trasposizione con neurolisi e decompressione di nervi del braccio
04.07.99 ↔	Altra resezione o asportazione di nervi cranici e periferici, altro	04.6X.74 ↔	Trasposizione con neurolisi e decompressione di nervi del tronco e delle estremità inferiori
04.08.00 ↔	Fenestrazione della guaina del nervo ottico, NAS	04.6X.75 ↔	Trasposizione di altri nervi cranici e periferici
04.08.10 ↔	Altri interventi sul nervo ottico	04.6X.99 ↔	Trasposizione di nervi cranici e periferici, altro
04.08.99 ↔	Fenestrazione della guaina del nervo ottico, altro	04.76 ↔	Riparazione di lesioni traumatiche di vecchia data di nervi cranici e periferici
04.11.00 ↔	Biopsia chiusa [percutanea] [agobiopsia] di nervi cranici o periferici o di gangli, NAS	04.79.09 ↔	Altra neuroplastica, altro
04.11.10 ↔	Biopsia chiusa [percutanea] [agobiopsia] del tratto intracranico di nervi cranici	04.79.10 ↔	Innesto nonché trasposizione del tratto extracranico di nervi cranici con sutura epineurale
04.11.20 ↔	Biopsia chiusa [percutanea] [agobiopsia] del tratto extracranico di nervi cranici	04.79.11 ↔	Innesto nonché trasposizione del plesso brachiale con sutura epineurale
04.12.00 ↔	Biopsia a cielo aperto di nervi cranici o periferici o dei gangli, NAS	04.79.12 ↔	Innesto nonché trasposizione di nervi della spalla con sutura epineurale
04.12.10 ↔	Biopsia a cielo aperto del tratto intracranico di nervi cranici	04.79.13 ↔	Innesto nonché trasposizione di nervi del braccio e della mano con sutura epineurale
04.12.20 ↔	Biopsia a cielo aperto del tratto extracranico di nervi cranici	04.79.14 ↔	Innesto nonché trasposizione di nervi del tronco e delle estremità inferiori con sutura epineurale
04.12.30 ↔	Biopsia a cielo aperto del plesso brachiale	04.79.19 ↔	Innesto nonché trasposizione del tratto extracranico di nervi cranici con sutura epineurale, altro
04.12.31 ↔	Biopsia a cielo aperto di nervi della spalla		
04.12.32 ↔	Biopsia a cielo aperto di nervi del braccio e della mano		
04.12.33 ↔	Biopsia a cielo aperto di nervi del tronco		
04.12.34 ↔	Biopsia a cielo aperto di nervi del plesso lombosacrale		
04.12.35 ↔	Biopsia a cielo aperto di nervi delle estremità inferiori		
04.12.99 ↔	Biopsia a cielo aperto di nervi cranici o periferici o dei gangli, altro		



04.79.20 ↔	Innesto nonché trasposizione di nervo con sutura interfascicolare	21.88.14 ↔	Plastica del setto, Ricostruzione plastica del setto nasale, con innesto autologo locale (controlaterale)
04.79.21 ↔	Innesto nonché trasposizione del tratto extracranico di nervi cranici con sutura interfascicolare	21.88.15 ↔	Plastica del setto, Ricostruzione plastica del setto nasale, con innesti autologhi distali, trapianti allogenici o xenogenici
04.79.22 ↔	Innesto nonché trasposizione del plesso brachiale con sutura interfascicolare	21.88.99 ↔	Altra plastica del setto, altro
04.79.23 ↔	Innesto nonché trasposizione di nervi della spalla con sutura interfascicolare	22.2X.10 ↔	Infundibolotomia senza fenestrazione del seno mascellare
04.79.24 ↔	Innesto nonché trasposizione di nervi del braccio e della mano con sutura interfascicolare	22.2X.11 ↔	Infundibolotomia con fenestrazione del seno mascellare
04.79.25 ↔	Innesto nonché trasposizione di nervi del tronco e delle estremità inferiori con sutura interfascicolare	22.61 ↔	Asportazione di lesione del seno mascellare secondo Caldwell-Luc
04.79.29 ↔	Innesto nonché trasposizione di nervo con sutura interfascicolare, altro	22.62.00 ↔	Asportazione di lesione del seno mascellare con altro approccio, NAS
04.93.10 ↔	Rimozione di elettrodo(i) di neurostimolatore periferico, elettrodo cilindrico, sistema a elettrodo singolo	22.62.10 ↔	Asportazione di lesione del seno mascellare, per via endoscopica, NAS
04.93.11 ↔	Rimozione di elettrodo(i) di neurostimolatore periferico, elettrodo cilindrico, sistema a più elettrodi	22.62.11 ↔	Resezione intranasale della parete mediale del seno mascellare
04.93.20 ↔	Rimozione di elettrodo(i) di neurostimolatore periferico, elettrodo piatto, sistema a elettrodo singolo	22.62.19 ↔	Asportazione di lesione del seno mascellare, per via endoscopica, altro
04.93.21 ↔	Rimozione di elettrodo(i) di neurostimolatore periferico, elettrodo piatto, sistema a più elettrodi	22.62.20 ↔	Asportazione di lesione del seno mascellare, chirurgica a cielo aperto, NAS
04.93.40 ↔	Rimozione di elettrodo del nervo vago	22.62.21 ↔	Resezione della parete mediale del seno mascellare, chirurgica a cielo aperto
04.93.99 ↔	Rimozione di elettrodo(i) di neurostimolatore periferico, altro	22.62.29 ↔	Asportazione di lesione del seno mascellare, chirurgica a cielo aperto, altro
04.94.11 ↔	Revisione senza sostituzione di elettrodo(i) di neurostimolatore periferico, elettrodo cilindrico, sistema a elettrodo singolo	22.62.99 ↔	Asportazione di lesione del seno mascellare con altro approccio, altro
04.94.12 ↔	Revisione senza sostituzione di elettrodo(i) di neurostimolatore periferico, elettrodo cilindrico, sistema a più elettrodi	29.92 ↔	Sezione del nervo glossofaringeo
04.94.13 ↔	Revisione senza sostituzione di elettrodo(i) di neurostimolatore periferico, elettrodo piatto, sistema a elettrodo singolo	31.91 ↔	Sezione del nervo laringeo
04.94.14 ↔	Revisione senza sostituzione di elettrodo(i) di neurostimolatore periferico, elettrodo piatto, sistema a più elettrodi	32.2A.09 ↔	Asportazione e distruzione locale di lesione o tessuto polmonare, altro
04.94.15 ↔	Revisione senza sostituzione di elettrodo stimolatore del nervo vago	32.2A.11 ↔	Asportazione e distruzione locale di lesione o tessuto polmonare, chirurgica a cielo aperto
04.94.99 ↔	Revisione senza sostituzione di elettrodo(i) di neurostimolatore periferico, altro	34.3X.10 ↔	Asportazione di lesione o tessuto del mediastino
04.99.00 ↔	Altri interventi sui nervi cranici e periferici, NAS	34.3X.21 ↔	Resezione di lesione o tessuto del mediastino, senza resezione di organi mediastinici
04.99.10 ↔	Impianto o sostituzione di neuroprotesi periferica	34.3X.22 ↔	Resezione di lesione o tessuto del mediastino, con resezione polmonare o resezione parziale della parete toracica
04.99.11 ↔	Revisione senza sostituzione di neuroprotesi periferica	34.3X.23 ↔	Resezione di lesione o tessuto del mediastino, con resezione parziale del pericardio
04.99.12 ↔	Rimozione di neuroprotesi periferica	34.3X.24 ↔	Resezione di lesione o tessuto del mediastino, con sostituzione vascolare mediante protesi
04.99.99 ↔	Altri interventi sui nervi cranici e periferici, altro	34.3X.25 ↔	Resezione di lesione o tessuto del mediastino, con resezione polmonare e sostituzione vascolare
05.0 ↔	Sezione di nervo o ganglio simpatico	34.3X.26 ↔	Resezione di lesione o tessuto del mediastino, con resezione polmonare e resezione parziale del pericardio
05.11 ↔	Biopsia di nervi o gangli simpatici	34.3X.27 ↔	Resezione di lesione o tessuto del mediastino, con resezione parziale del pericardio e sostituzione vascolare
05.21 ↔	Gangliectomia sfenopalatina	34.3X.28 ↔	Resezione di lesione o tessuto del mediastino, con resezione parziale di polmone e pericardio e sostituzione vascolare
05.22 ↔	Simpatectomia cervicale	34.3X.29 ↔	Resezione di lesione o tessuto del mediastino, altro
05.23 ↔	Simpatectomia lombare	34.3X.30 ↔	Distruzione di lesione o tessuto del mediastino
05.24 ↔	Simpatectomia presacrale	34.3X.99 ↔	Asportazione o distruzione di lesione o tessuto del mediastino, altro
05.25 ↔	Simpatectomia periarteriosa	34.4X.10 ↔	Asportazione di lesione della parete toracica
05.26 ↔	Simpatectomia toracica	34.4X.21 ↔	Resezione parziale di lesione della parete toracica, senza ricostruzione
05.29 ↔	Altre simpatectomie e gangliectomie	34.4X.22 ↔	Resezione parziale di lesione della parete toracica, con ricostruzione
05.89 ↔	Altri interventi su nervi o gangli simpatici	34.4X.31 ↔	Resezione di lesione della parete toracica, asportazione completa dello sterno, senza ricostruzione
21.07 ↔	Controllo di epistassi mediante asportazione della mucosa nasale e innesto di cute del setto e della parete laterale del naso	34.4X.32 ↔	Resezione di lesione della parete toracica, asportazione completa dello sterno, con ricostruzione
21.88.00 ↔	Altra plastica del setto, NAS	34.74 ↔	Riparazione di deformità del torace
21.88.10 ↔	Plastica del setto, ispessimento del setto		
21.88.11 ↔	Plastica del setto, Riparazione di scorrimento del setto con lembo mucoso scorrevole		
21.88.12 ↔	Plastica del setto, Correzione plastica senza resezione		
21.88.13 ↔	Plastica del setto, Correzione plastica con resezione		

34.76 ↔	Riparazione per stabilizzazione della parete toracica, chirurgica a cielo aperto	40.3X.15 ↔	Linfadenectomia regionale quale intervento indipendente, inguinale, per via laparoscopica
34.77 ↔	Innesto e trasposizione ossei della parete toracica	40.3X.16 ↔	Linfadenectomia regionale quale intervento indipendente, mediastinica e peribronchiale
34.79 ↔	Riparazione della parete toracica, altro	40.3X.19 ↔	Linfadenectomia regionale quale intervento indipendente, altro
34.81 ↔	Asportazione di lesione o tessuto del diaframma	40.3X.21 ↔	Linfadenectomia regionale in corso di altro intervento, cervicale
40.11.10 ↔	Biopsia a cielo aperto (mediante incisione) di linfonodo mediastinico, paraaortico, iliaco o pelvico	40.3X.22 ↔	Linfadenectomia regionale in corso di altro altro intervento, ascellare
40.11.11 ↔	Biopsia a cielo aperto (mediante incisione) di linfonodo cervicale, sopraclavicolare, ascellare o inguinale	40.3X.23 ↔	Linfadenectomia regionale in corso di altro intervento, para-aortica, pelvica o iliaca
40.21.00 ↔	Asportazione di linfonodo cervicale profondo, NAS	40.3X.24 ↔	Linfadenectomia regionale in corso di altro intervento, otturatoria
40.21.10 ↔	Asportazione di singoli linfonodi e vasi linfatici, cervicali, senza marcatura	40.3X.25 ↔	Linfadenectomia regionale in corso di altro intervento, inguinale
40.21.11 ↔	Asportazione di singoli linfonodi e vasi linfatici, cervicali, con marcatura con radionuclidi o colorante (linfadenectomia del linfonodo sentinella)	40.3X.26 ↔	Linfadenectomia regionale in corso di altro intervento, mediastinica e peribronchiale
40.21.99 ↔	Asportazione di linfonodo cervicale profondo, altro	40.3X.29 ↔	Linfadenectomia regionale in corso di altro intervento, altro
40.22.00 ↔	Asportazione di linfonodo mammario interno, NAS	40.50 ↔	Asportazione radicale di linfonodi, NAS
40.22.10 ↔	Asportazione di linfonodo mammario interno, per via toracoscopica	40.51.00 ↔	Asportazione radicale dei linfonodi ascellari, NAS
40.22.20 ↔	Asportazione di linfonodo mammario interno, chirurgica a cielo aperto	40.51.10 ↔	Asportazione radicale dei linfonodi ascellari quale intervento indipendente
40.22.99 ↔	Asportazione di linfonodo mammario interno, altro	40.51.11 ↔	Asportazione radicale dei linfonodi ascellari nel quadro di un altro intervento
40.23.00 ↔	Asportazione di linfonodo ascellare, NAS	40.51.99 ↔	Asportazione radicale dei linfonodi ascellari, altro
40.23.10 ↔	Asportazione di linfonodo ascellare, senza marcatura	40.52.00 ↔	Asportazione radicale dei linfonodi periaortici, NAS
40.23.11 ↔	Asportazione di linfonodo ascellare, con marcatura con radionuclidi o colorante (linfadenectomia del linfonodo sentinella)	40.52.10 ↔	Asportazione radicale dei linfonodi retroperitoneali (para-aortici, paracavali) e pelvici quale intervento indipendente
40.23.99 ↔	Asportazione di linfonodo ascellare, altro	40.52.11 ↔	Asportazione radicale dei linfonodi retroperitoneali (para-aortici, paracavali) e pelvici nel quadro di un altro intervento
40.24.00 ↔	Asportazione di linfonodo inguinale, NAS	40.52.99 ↔	Asportazione radicale dei linfonodi periaortici, altro
40.24.10 ↔	Asportazione di linfonodo inguinale, chirurgica a cielo aperto, senza marcatura	40.53.00 ↔	Asportazione radicale dei linfonodi iliaci, NAS
40.24.11 ↔	Asportazione di linfonodo inguinale, chirurgica a cielo aperto, con marcatura con radionuclidi o colorante (linfadenectomia del linfonodo sentinella)	40.53.10 ↔	Asportazione radicale dei linfonodi iliaci quale intervento indipendente
40.24.20 ↔	Asportazione di linfonodo inguinale, per via laparoscopica	40.53.11 ↔	Asportazione radicale dei linfonodi iliaci in corso di altro intervento
40.24.99 ↔	Asportazione di linfonodo inguinale, altro	40.53.99 ↔	Asportazione radicale dei linfonodi iliaci, altro
40.29.10 ↔	Asportazione di linfonodo mediastinico, NAS	40.54.00 ↔	Dissezione radicale dei linfonodi inguinali, NAS
40.29.11 ↔	Asportazione di linfonodo mediastinico, chirurgica a cielo aperto	40.54.10 ↔	Dissezione radicale dei linfonodi inguinali quale intervento indipendente
40.29.12 ↔	Asportazione di linfonodo mediastinico, per via toracoscopica	40.54.11 ↔	Dissezione radicale dei linfonodi inguinali in corso di altro intervento
40.29.19 ↔	Asportazione di linfonodo mediastinico, altro	40.54.99 ↔	Dissezione radicale dei linfonodi inguinali, altro
40.29.20 ↔	Asportazione di linfonodo para-aortico	40.59.00 ↔	Asportazione radicale di altri linfonodi, NAS
40.29.30 ↔	Asportazione di linfonodo iliaco	40.59.10 ↔	Asportazione radicale di altri linfonodi quale intervento indipendente, NAS
40.29.70 ↔	Asportazione di linfangioma o di igroma cistico	40.59.11 ↔	Asportazione radicale di linfonodi mediastinici quale intervento indipendente
40.29.80 ↔	Asportazione di più stazioni linfonodali addominali (con biopsia epatica), NAS	40.59.12 ↔	Asportazione radicale di linfonodi peribronchiali quale intervento indipendente
40.29.81 ↔	Asportazione di più stazioni linfonodali addominali (con biopsia epatica), chirurgica a cielo aperto [laparotomia di staging]	40.59.19 ↔	Asportazione radicale di altri linfonodi quale intervento indipendente, altro
40.29.82 ↔	Asportazione di più stazioni linfonodali addominali (con biopsia epatica), per via laparoscopica [laparoscopia di staging]	40.59.20 ↔	Asportazione radicale di altri linfonodi in corso di altro intervento, NAS
40.29.89 ↔	Asportazione di più stazioni linfonodali addominali (con biopsia epatica), altro	40.59.21 ↔	Asportazione radicale di linfonodi mediastinici in corso di altro intervento
40.29.99 ↔	Asportazione semplice di altre strutture linfatiche, altro	40.59.22 ↔	Asportazione radicale di linfonodi peribronchiali in corso di altro intervento
40.3X.10 ↔	Linfadenectomia regionale quale intervento indipendente, NAS	40.59.29 ↔	Asportazione radicale di altri linfonodi in corso di altro intervento, altro
40.3X.11 ↔	Linfadenectomia regionale quale intervento indipendente, cervicale	40.59.99 ↔	Asportazione radicale di altri linfonodi, altro
40.3X.12 ↔	Linfadenectomia regionale quale intervento indipendente, ascellare	40.71.11 ↔	Anastomosi linfovenosa microchirurgica
40.3X.13 ↔	Linfadenectomia regionale quale intervento indipendente, para-aortica, pelvica, otturatoria o iliaca	40.71.21 ↔	Trapianto di linfonodi con anastomosi microvascolare
40.3X.14 ↔	Linfadenectomia regionale quale intervento indipendente, inguinale, chirurgica a cielo aperto	40.71.31 ↔	Trapianto di vasi linfatici periferici con anastomosi microvascolare

40.79 ↔	Ricostruzione plastica e trapianto di strutture linfatiche, altro	78.49.19 ↔	Altri interventi di riparazione o plastica su altre ossa specificate, altro
40.9X.20 ↔	Incisione di linfocele	78.61.11 ↔	Rimozione di dispositivo impiantato da coste e sterno
41.42.00 ↔	Asportazione o distruzione di lesione o tessuto della milza, NAS	78.91 ↔	Inserzione di stimolatore di crescita ossea su clavicola, coste e sterno
41.42.10 ↔	Asportazione di lesione o tessuto della milza	78.97 ↔	Inserzione di stimolatore di crescita ossea sulla tibia e fibula
41.42.20 ↔	Distruzione di lesione o tessuto della milza	78.99 ↔	Inserzione di stimolatore di crescita ossea su altre ossa specificate, escluse quelle facciali
41.42.99 ↔	Asportazione o distruzione di lesione o tessuto della milza, altro	79.19.00 ↔	Riduzione chiusa di frattura di altre ossa specificate, escluse quelle facciali, con fissazione interna, NAS
41.43 ↔	Splenectomia parziale	79.19.11 ↔	Riduzione chiusa di frattura delle coste, con fissazione interna
41.5 ↔	Splenectomia totale	79.19.12 ↔	Riduzione chiusa di frattura dello sterno, con fissazione interna
50.12.00 ↔	Biopsia a cielo aperto del fegato, NAS	79.19.99 ↔	Riduzione chiusa di frattura di altre ossa specificate, escluse quelle facciali, con fissazione interna, altro
50.12.09 ↔	Biopsia a cielo aperto del fegato, altro	79.29.00 ↔	Riduzione aperta di frattura di altre ossa specificate, escluse quelle facciali, senza fissazione interna, NAS
50.12.11 ↔	Biopsia del fegato, mediante escissione, chirurgica a cielo aperto	79.29.99 ↔	Riduzione aperta di frattura di altre ossa specificate, escluse quelle facciali, senza fissazione interna, altro
50.12.12 ↔	Biopsia del fegato, mediante agobiopsia, chirurgica a cielo aperto	79.39.00 ↔	Riduzione aperta di frattura di altre ossa specificate, escluse quelle facciali, con fissazione interna, NAS
50.14 ↔	Biopsia laparoscopica del fegato	79.39.99 ↔	Riduzione aperta di frattura di altre ossa specificate, escluse quelle facciali, con fissazione interna, altro
55.01.11 ↔	Nefrotomia, chirurgica a cielo aperto	79.40 ↔	Riduzione chiusa di epifisiolisi in sede non specificata
55.01.12 ↔	Nefrotomia, chirurgica a cielo aperto per esplorazione	79.50 ↔	Riduzione aperta di epifisiolisi in sede non specificata
55.01.13 ↔	Nefrotomia, chirurgica a cielo aperto per puntura di cisti	80.09 ↔	Artrotomia per rimozione di protesi da altra sede specificata
55.24 ↔	Biopsia renale a cielo aperto	80.19.00 ↔	Altra artrotomia di altra sede specificata, NAS
55.81 ↔	Sutura di lacerazione renale	80.19.90 ↔	Artrotomia artroscopica di altra sede specificata, lavaggio articolare con drenaggio
55.84 ↔	Riduzione di torsione di peduncolo renale	80.19.91 ↔	Artrotomia artroscopica di altra sede specificata, asportazione di corpo libero intra-articolare
62.3X.00 ↔	Orchiectomia monolaterale, NAS	80.19.92 ↔	Artrotomia artroscopica di altra sede specificata, impianto o rimozione di sistema di somministrazione farmacologica
62.3X.10 ↔	Orchiectomia monolaterale, scrotale, senza epididimectomia	80.19.93 ↔	Artrotomia di altra sede specificata, lavaggio articolare con drenaggio
62.3X.11 ↔	Orchiectomia monolaterale, scrotale, con epididimectomia	80.19.94 ↔	Artrotomia di altra sede specificata, asportazione di corpo libero intra-articolare
62.3X.20 ↔	Orchiectomia monolaterale, testicolo inguinale, senza epididimectomia	80.19.99 ↔	Altra artrotomia di altra sede specificata, altro
62.3X.21 ↔	Orchiectomia monolaterale, testicolo inguinale, con epididimectomia	80.40 ↔	Incisione di capsula articolare, legamenti o cartilagine in sede non specificata
62.3X.30 ↔	Orchiectomia monolaterale, testicolo addominale, chirurgica a cielo aperto	80.89.00 ↔	Altra asportazione o distruzione locale di lesione dell'articolazione di altra sede specificata, NAS
62.3X.31 ↔	Orchiectomia monolaterale, testicolo addominale, per via laparoscopica	80.89.20 ↔	Asportazione o distruzione locale di lesione dell'articolazione sacroiliaca per via artroscopica
62.3X.40 ↔	Orchiectomia monolaterale, radicale	81.96.80 ↔	Altra riparazione di altra articolazione specificata, NAS
62.3X.99 ↔	Orchiectomia monolaterale, altro	81.96.81 ↔	Altra riparazione di altra articolazione specificata, Rifissazione di frammento osteocondrale, per via artroscopica
62.41 ↔	Orchiectomia bilaterale nello stesso intervento	81.96.82 ↔	Altra riparazione di altra articolazione specificata, Rifissazione di frammento osteocondrale, chirurgica a cielo aperto
77.31.10 ↔	Altra sezione della scapola	81.96.89 ↔	Altra riparazione di altra articolazione specificata, altro
77.31.11 ↔	Altra sezione della clavicola	81.96.8A ↔	Altra riparazione di altra articolazione specificata, Perforazione subcondrale, per via artroscopica
77.31.12 ↔	Osteotomia complessa (pluridimensionale) (con correzione assiale) della scapola	81.96.8B ↔	Altra riparazione di altra articolazione specificata, Perforazione subcondrale, chirurgica a cielo aperto
77.31.13 ↔	Osteotomia complessa (pluridimensionale) (con correzione assiale) della clavicola	81.96.8C ↔	Altra riparazione di altra articolazione specificata, Perforazione subcondrale con inserzione di impianto acellulare, per via artroscopica
77.39.49 ↔	Altra sezione di falangi dei piedi	81.96.8D ↔	Altra riparazione di altra articolazione specificata, Perforazione subcondrale con inserzione di impianto acellulare, chirurgica a cielo aperto
77.91.11 ↔	Ostectomia totale di una costa		
77.91.12 ↔	Ostectomia totale di una costa cervicale		
77.91.13 ↔	Ostectomia totale dello sterno		
78.09.11 ↔	Innesto osseo di falangi delle mani, con peduncolo vascolare senza anastomosi microvascolare		
78.09.91 ↔	Innesto osseo di altre ossa specificate, escluse quelle facciali, con peduncolo vascolare senza anastomosi microvascolare		
78.11.99 ↔	Applicazione di fissatore esterno della scapola, della clavicola, delle coste e dello sterno (Incl. Riduzione di frattura), altro		
78.19.90 ↔	Riduzione chiusa di frattura di altre ossa specificate con fissatore esterno		
78.19.91 ↔	Riduzione aperta di frattura di altre ossa specificate con fissatore esterno		
78.19.99 ↔	Applicazione di fissatore esterno di altre ossa specificate, escluse quelle facciali (Incl. Riduzione di frattura), altro		
78.30 ↔	Allungamento delle ossa degli arti, sede non specificata		
78.39.99 ↔	Allungamento di altre ossa specificate, escluse quelle facciali, altro		

81.96.92 ↔	Altri interventi di riparazione e plastica articolare, Rifissazione dell'apparato capsulo-legamentoso di altre articolazioni	84.54 ↔	Impianto di altro dispositivo interno di allungamento di ossa degli arti
81.96.97 ↔	Altri interventi di riparazione e plastica articolare, Intervento complesso di primo impianto/sostituzione di endoprotesi articolare associato a sostituzione di osso e/o a sostituzione di articolazioni adiacenti	84.92 ↔	Separazione di gemelli siamesi uguali
81.96.9B ↔	Altri interventi di riparazione e plastica articolare, altri interventi di plastica articolare	84.93 ↔	Separazione di gemelli siamesi diseguali
81.99.00 ↔	Altri interventi sulle strutture articolari, NAS	86.2A.21 ‡↔	Sbrigliamento chirurgico, di media estensione, sulla testa
81.99.19 ↔	Revisione artroscopica di articolazione, altro	86.2A.26 ‡↔	Sbrigliamento chirurgico, di media estensione, sulla mano
81.99.1C ↔	Revisione artroscopica di articolazione, Articolazione talocrurale	86.2A.2D ‡↔	Sbrigliamento chirurgico, di media estensione, sul piede
81.99.1D ↔	Revisione artroscopica di articolazione, Articolazione subtalare	86.2A.2E ‡↔	Sbrigliamento chirurgico, di media estensione, in altra sede
81.99.2C ↔	Revisione chirurgica a cielo aperto di articolazione, Articolazione talocrurale	86.6B.21 ↔	Innesto cutaneo autologo a spessore parziale, ampio, sulla testa
81.99.2D ↔	Revisione chirurgica a cielo aperto di articolazione, Articolazione subtalare	86.6B.22 ↔	Innesto cutaneo autologo a spessore parziale, ampio, sul collo
81.99.30 ↔	Interventi artroscopici sulla cartilagine articolare, NAS	86.6B.23 ↔	Innesto cutaneo autologo a spessore parziale, ampio, su spalla e ascella
81.99.39 ↔	Interventi artroscopici sulla cartilagine articolare, altro	86.6B.24 ↔	Innesto cutaneo autologo a spessore parziale, ampio, su braccio e gomito
81.99.3C ↔	Interventi artroscopici sulla cartilagine articolare, Articolazione talocrurale	86.6B.25 ↔	Innesto cutaneo autologo a spessore parziale, ampio, sull'avambraccio
81.99.3D ↔	Interventi artroscopici sulla cartilagine articolare, Articolazione subtalare	86.6B.27 ↔	Innesto cutaneo autologo a spessore parziale, ampio, su parete toracica e dorso
81.99.40 ↔	Interventi chirurgici a cielo aperto sulla cartilagine articolare, NAS	86.6B.28 ↔	Innesto cutaneo autologo a spessore parziale, ampio, sulla regione addominale e inguinale
81.99.4E ↔	Interventi chirurgici a cielo aperto sulla cartilagine articolare, Altre articolazioni del piede e delle dita del piede	86.6B.2A ↔	Innesto cutaneo autologo a spessore parziale, ampio, sulle natiche
81.99.4F ↔	Interventi chirurgici a cielo aperto sulla cartilagine articolare, Articolazione metatarso-falangea	86.6B.2B ↔	Innesto cutaneo autologo a spessore parziale, ampio, sul coscia e ginocchio
81.99.4G ↔	Interventi chirurgici a cielo aperto sulla cartilagine articolare, Articolazione interfalangea del piede	86.6B.2C ↔	Innesto cutaneo autologo a spessore parziale, ampio, sulla gamba
81.99.50 ↔	Artrrosi e fissazione temporanea di articolazione, NAS	86.6B.2D ↔	Innesto cutaneo autologo a spessore parziale, ampio, sul piede
81.99.59 ↔	Artrrosi e fissazione temporanea, altro	86.88.11 ↔	Impianto o sostituzione operativi di sistema per terapia a pressione negativa in anestesia regionale o generale, profondi, su ossa e articolazioni delle estremità
81.99.5C ↔	Artrrosi e fissazione temporanea di articolazione, Articolazione talocrurale	86.88.12 ↔	Impianto o sostituzione operativi di sistema per terapia a pressione negativa in anestesia regionale o generale, profondi, su torace, mediastino e sterno
81.99.5D ↔	Artrrosi e fissazione temporanea di articolazione, Articolazione subtalare	86.88.13 ↔	Impianto o sostituzione operativi di sistema per terapia a pressione negativa in anestesia regionale o generale, sull'addome aperto
81.99.80 ↔	Altri interventi artroscopici sulle strutture articolari, NAS	86.88.14 ↔	Impianto o sostituzione operativi di sistema per terapia a pressione negativa in anestesia regionale o generale, endorettale
81.99.89 ↔	Altri interventi artroscopici sulle strutture articolari, altro	86.88.15 ↔	Impianto o sostituzione operativi di sistema per terapia a pressione negativa in anestesia regionale o generale, su pelle e tessuto sottocutaneo
81.99.90 ↔	Altri interventi chirurgici a cielo aperto sulle strutture articolari, NAS	86.88.16 ↔	Impianto o sostituzione operativi di sistema per terapia a pressione negativa in anestesia regionale o generale, in altra sede
81.99.99 ↔	Altri interventi sulle strutture articolari, altro	86.88.17 ↔	Impianto o sostituzione operativi di sistema per terapia a pressione negativa in anestesia regionale o generale, profondi, sul dorso (da cervicale a sacrale)
81.9A.1J ↔	Innesto di cartilagine e impianto di colture tissutali prodotte in vitro, altre articolazioni, per via artroscopica	86.88.18 ↔	Impianto o sostituzione operativi di sistema per terapia a pressione negativa in anestesia regionale o generale, profondi, su pelvi, vulva e perineo
81.9A.2J ↔	Innesto di cartilagine e impianto di colture tissutali prodotte in vitro, altre articolazioni, chirurgica a cielo aperto		
83.92 ↔	Inserzione o sostituzione di stimolatore dei muscoli scheletrici		

**ADRG I29****Interventi complessi su scapola, clavicola, coste o spalla**

Almeno una procedura nella tabella I29-1

**DRG I29A****Interventi complessi su scapola, clavicola, coste o spalla con intervento specifico**

Almeno una procedura nella tabella I29-2

**DRG I29B****Interventi complessi su scapola, clavicola, coste o spalla, ricostruzione plastica**

Almeno una procedura nella tabella I29-3

**DRG I29C****Interventi complessi su scapola, clavicola, coste o spalla****Procedura I29-1**

77.21.10 ↔ Osteotomia cuneiforme della scapola	78.41.20 ↔ Altri interventi di riparazione o plastica su coste e sterno
77.21.11 ↔ Osteotomia cuneiforme della clavicola	78.41.99 ↔ Altri interventi di riparazione o plastica su scapola, clavicola, coste e sterno, altro
77.21.20 ↔ Osteotomia cuneiforme di una costa	79.19.10 ↔ Riduzione chiusa di frattura di clavicola e scapola, con fissazione interna
77.21.21 ↔ Osteotomia cuneiforme dello sterno	79.29.10 ↔ Riduzione aperta di frattura semplice di clavicola e scapola, senza fissazione interna
77.61.10 ↔ Asportazione e distruzione locale di lesione o tessuto della scapola e della clavicola	79.29.11 ↔ Riduzione aperta di frattura pluriframmentaria di clavicola e scapola, senza fissazione interna
77.61.11 ↔ Asportazione e distruzione locale di lesione o tessuto di una costa	79.39.10 ↔ Riduzione aperta di frattura semplice di clavicola e scapola, con fissazione interna
77.61.12 ↔ Asportazione e distruzione locale di lesione o tessuto dello sterno	79.39.11 ↔ Riduzione aperta di frattura pluriframmentaria di clavicola e scapola, con fissazione interna
77.61.20 ↔ Sbrigliamento della scapola e della clavicola	79.39.12 ↔ Riduzione aperta di frattura semplice delle coste, con fissazione interna
77.81.10 ↔ Altra ostectomia parziale della scapola e della clavicola	79.39.13 ↔ Riduzione aperta di frattura semplice dello sterno, con fissazione interna
77.81.11 ↔ Altra ostectomia parziale di una costa	79.39.14 ↔ Riduzione aperta di frattura pluriframmentaria delle coste, con fissazione interna
77.81.12 ↔ Altra ostectomia parziale dello sterno	79.39.15 ↔ Riduzione aperta di frattura pluriframmentaria dello sterno, con fissazione interna
77.91.00 ↔ Ostectomia totale della scapola, della clavicola, delle coste e dello sterno, NAS	79.81.00 ↔ Riduzione aperta di lussazione della spalla, NAS
77.91.10 ↔ Ostectomia totale della scapola e della clavicola	79.81.10 ↔ Riduzione aperta di lussazione omero-glenoidea
77.91.99 ↔ Ostectomia totale della scapola, della clavicola, delle coste e dello sterno, altro	79.81.20 ↔ Riduzione aperta di lussazione acromio-clavicolare
78.01.00 ↔ Innesto e trasposizione ossei della scapola e della clavicola, NAS	79.81.99 ↔ Riduzione aperta di lussazione della spalla, altro
78.01.09 ↔ Innesto e trasposizione ossei della scapola e della clavicola, altro	79.89.10 ↔ Riduzione aperta di lussazione sterno-clavicolare
78.01.11 ↔ Innesto osseo della scapola e della clavicola, con peduncolo vascolare senza anastomosi microvascolari	79.B1 ↔ Riduzione assistita artroscopicamente di frattura dell'articolazione omero-glenoidea
78.01.13 ↔ Innesto osteocondrale della scapola e della clavicola, autogeno e allogenico	80.11.00 ↔ Altra artrotomia della spalla, NAS
78.01.14 ↔ Innesto osseo della scapola e della clavicola, autogeno, spongiosa e innesto corticospongioso	80.11.10 ↔ Artrotomia artroscopica dell'articolazione omero-glenoidea, lavaggio articolare con drenaggio
78.01.15 ↔ Innesto osseo della scapola e della clavicola, allogenico o xenogenico, spongiosa e innesto corticospongioso	80.11.11 ↔ Artrotomia artroscopica dell'articolazione omero-glenoidea, asportazione di corpo libero intra-articolare
78.01.18 ↔ Innesto osseo della scapola e della clavicola, allogenico o xenogenico, ossa lunghe	80.11.12 ↔ Artrotomia dell'articolazione omero-glenoidea, lavaggio articolare con drenaggio
78.11.10 ↔ Riduzione chiusa di frattura della scapola e della clavicola con fissatore esterno	80.11.13 ↔ Artrotomia dell'articolazione omero-glenoidea, asportazione di corpo libero intra-articolare
78.11.11 ↔ Riduzione aperta di frattura semplice della scapola e della clavicola con fissatore esterno	80.11.19 ↔ Altra artrotomia dell'articolazione omero-glenoidea
78.11.12 ↔ Riduzione aperta di frattura pluriframmentaria della scapola e della clavicola con fissatore esterno	80.11.20 ↔ Artrotomia artroscopica dell'articolazione acromio-clavicolare, lavaggio articolare con drenaggio
78.11.20 ↔ Riduzione chiusa di frattura delle coste e dello sterno con fissatore esterno	80.11.21 ↔ Artrotomia artroscopica dell'articolazione acromio-clavicolare, asportazione di corpo libero intra-articolare
78.11.21 ↔ Riduzione aperta di frattura delle coste e dello sterno con fissatore esterno	80.11.22 ↔ Artrotomia dell'articolazione acromio-clavicolare, lavaggio articolare con drenaggio
78.21.00 ↔ Accorciamento di scapola e clavicola, NAS	80.11.23 ↔ Artrotomia dell'articolazione acromio-clavicolare, asportazione di corpo libero intra-articolare
78.21.10 ↔ Epifisiodesi temporanea di scapola e clavicola	80.11.29 ↔ Altra artrotomia dell'articolazione acromio-clavicolare
78.21.11 ↔ Epifisiodesi permanente di scapola e clavicola	80.11.99 ↔ Altra artrotomia della spalla, altro
78.21.12 ↔ Epifisiolisi terapeutica di scapola e clavicola	80.19.10 ↔ Artrotomia artroscopica dell'articolazione sterno-clavicolare, lavaggio articolare con drenaggio
78.21.99 ↔ Accorciamento di scapola e clavicola, altro	80.19.11 ↔ Artrotomia artroscopica dell'articolazione sterno-clavicolare, asportazione di corpo libero intra-articolare
78.31 ↔ Allungamento di scapola e clavicola	
78.41.00 ↔ Altri interventi di riparazione o plastica su scapola, clavicola, coste e sterno, NAS	
78.41.10 ↔ Altri interventi di riparazione o plastica su scapola e clavicola	

80.19.12 ↔	Artrotomia artroscopica dell'articolazione sterno-clavicolare, impianto o rimozione di sistema di somministrazione farmacologica	81.82.41 ↔	Rifissazione del labbro glenoideo, chirurgica a cielo aperto
80.19.20 ↔	Artrotomia dell'articolazione sterno-clavicolare, lavaggio articolare con drenaggio	81.82.42 ↔	Plastica del margine glenoideo anteriore e posteriore, spalla, chirurgica a cielo aperto
80.19.21 ↔	Artrotomia dell'articolazione sterno-clavicolare, asportazione di corpo libero intra-articolare	81.82.43 ↔	Capsuloplastica anteriore e posteriore, spalla, chirurgica a cielo aperto
80.19.29 ↔	Altra artrotomia dell'articolazione sterno-clavicolare	81.82.44 ↔	Acromioplastica con sezione del legamento coraco-acromiale, chirurgica a cielo aperto
80.21 ↔	Artroscopia della spalla	81.82.45 ↔	Ricostruzione plastica della cuffia dei rotatori, chirurgica a cielo aperto
80.31.00 ↔	Biopsia delle strutture articolari della spalla, NAS	81.82.46 ↔	Ricostruzione plastica della cuffia dei rotatori, trasferimento di tendine del muscolo gran dorsale
80.31.20 ↔	Biopsia artroscopica delle strutture articolari della spalla	81.82.47 ↔	Ricostruzione plastica della cuffia dei rotatori, trasferimento di tendine del muscolo gran pettorale
80.31.30 ↔	Biopsia a cielo aperto delle strutture articolari della spalla	81.83.00 ↔	Altro intervento sulla spalla, NAS
80.31.99 ↔	Biopsia delle strutture articolari della spalla, altro	81.83.10 ↔	Rifissazione di frammento osteocondrale, articolazione omero-glenoidea, per via artroscopica
80.41.00 ↔	Incisione di capsula articolare, legamenti o cartilagine della spalla, NAS	81.83.11 ↔	Rifissazione di frammento osteocondrale, articolazione omero-glenoidea, chirurgica a cielo aperto
80.41.10 ↔	Incisione di capsula articolare, legamenti o cartilagine, articolazione omero-glenoidea	81.83.12 ↔	Rifissazione di frammento osteocondrale, articolazione acromio-clavicolare, per via artroscopica
80.41.20 ↔	Incisione di capsula articolare, legamenti o cartilagine, articolazione acromio-clavicolare	81.83.13 ↔	Rifissazione di frammento osteocondrale, articolazione acromio-clavicolare, chirurgica a cielo aperto
80.41.99 ↔	Incisione di capsula articolare, legamenti o cartilagine della spalla, altro	81.83.22 ↔	Condroabrasione, articolazione omero-glenoidea, per via artroscopica
80.49.10 ↔	Incisione di capsula articolare, legamenti o cartilagine, articolazione sterno-clavicolare	81.83.23 ↔	Condroabrasione, articolazione omero-glenoidea, chirurgica a cielo aperto
80.71.00 ↔	Sinoviectomia della spalla, NAS	81.83.26 ↔	Perforazione subcondrale, articolazione omero-glenoidea, per via artroscopica
80.71.10 ↔	Sinoviectomia, articolazione omero-glenoidea	81.83.27 ↔	Perforazione subcondrale, articolazione omero-glenoidea, chirurgica a cielo aperto
80.71.11 ↔	Sinoviectomia, articolazione acromio-clavicolare	81.83.28 ↔	Perforazione subcondrale, articolazione acromio-clavicolare, per via artroscopica
80.71.99 ↔	Sinoviectomia della spalla, altro	81.83.29 ↔	Perforazione subcondrale, articolazione acromio-clavicolare, chirurgica a cielo aperto
80.79.10 ↔	Sinoviectomia artroscopica dell'articolazione sterno-clavicolare	81.83.30 ↔	Perforazione subcondrale con inserzione di impianto acellulare, articolazione omero-glenoidea, per via artroscopica
80.79.20 ↔	Sinoviectomia a cielo aperto dell'articolazione sterno-clavicolare	81.83.31 ↔	Perforazione subcondrale con inserzione di impianto acellulare, articolazione acromio-clavicolare, per via artroscopica
80.89.00 ↔	Altra asportazione o distruzione locale di lesione dell'articolazione di altra sede specificata, NAS	81.83.35 ↔	Perforazione subcondrale con inserzione di impianto acellulare, articolazione omero-glenoidea, chirurgica a cielo aperto
80.89.10 ↔	Asportazione o distruzione locale di lesione dell'articolazione sterno-clavicolare per via artroscopica	81.83.36 ↔	Perforazione subcondrale con inserzione di impianto acellulare, articolazione acromio-clavicolare, chirurgica a cielo aperto
80.89.11 ↔	Sbrigliamento dell'articolazione sternoclavicolare	81.83.40 ↔	Artroplastica di resezione della spalla
80.89.12 ↔	Asportazione di cisti dell'articolazione sternoclavicolare	81.83.51 ↔	Stabilizzazione dell'articolazione acromio-clavicolare mediante procedura di fissazione, assistita per via artroscopica
80.89.19 ↔	Altra asportazione o distruzione locale di lesione dell'articolazione sterno-clavicolare	81.83.99 ↔	Altro intervento sulla spalla, altro
80.91.10 ↔	Asportazione artroscopica dell'articolazione omero-glenoidea	81.93.10 ↔	Sutura dell'apparato legamentoso della clavicola
80.91.11 ↔	Altra asportazione dell'articolazione omero-glenoidea	81.96.10 ↔	Altra riparazione articolare, Articolazione sterno-clavicolare, NAS
80.91.20 ↔	Asportazione artroscopica dell'articolazione acromio-clavicolare	81.96.11 ↔	Altra riparazione articolare, Articolazione sterno-clavicolare, Rifissazione di frammento osteocondrale, per via artroscopica
80.91.21 ↔	Altra asportazione dell'articolazione acromio-clavicolare	81.96.12 ↔	Altra riparazione articolare, Articolazione sterno-clavicolare, Rifissazione di frammento osteocondrale, chirurgica a cielo aperto
80.99.10 ↔	Asportazione artroscopica dell'articolazione sterno-clavicolare	81.96.19 ↔	Altra riparazione articolare, Articolazione sterno-clavicolare, altro
80.99.11 ↔	Altra asportazione dell'articolazione sterno-clavicolare	81.96.1A ↔	Altra riparazione articolare, Articolazione sterno-clavicolare, Perforazione subcondrale, per via artroscopica
81.23 ↔	Artrodesi della spalla		
81.82.00 ↔	Ricostruzione plastica e rifissazione dell'apparato capsulo-legamentoso della spalla, NAS		
81.82.09 ↔	Ricostruzione plastica e rifissazione dell'apparato capsulo-legamentoso della spalla, altro		
81.82.31 ↔	Rifissazione del labbro glenoideo, per via artroscopica		
81.82.32 ↔	Allargamento dello spazio subacromiale, per via artroscopica		
81.82.33 ↔	Plicatura capsulare con fissazione al glenoide, per via artroscopica		
81.82.34 ↔	Impianto di palloncino distanziatore nella spalla, per via artroscopica		
81.82.35 ↔	Ricostruzione plastica della cuffia dei rotatori, per via artroscopica		

81.96.1B ↔	Altra riparazione articolare, Articolazione sterno-clavicolare, Perforazione subcondrale, chirurgica a cielo aperto	83.03.12 ↔	Borsotomia, Braccio e gomito
81.96.1C ↔	Altra riparazione articolare, Articolazione sterno-clavicolare, Perforazione subcondrale con inserzione di impianto acellulare, per via artroscopica	83.09.10 ↔	Rimozione di corpo estraneo da muscolo, tendine o fascia, Testa e collo
81.96.1D ↔	Altra riparazione articolare, Articolazione sterno-clavicolare, Perforazione subcondrale con inserzione di impianto acellulare, chirurgica a cielo aperto	83.09.11 ↔	Rimozione di corpo estraneo da muscolo, tendine o fascia, Spalla e ascella
81.99.11 ↔	Revisione artroscopica di articolazione, Articolazione omero-glenoidea	83.09.12 ↔	Rimozione di corpo estraneo da muscolo, tendine o fascia, Braccio e gomito
81.99.12 ↔	Revisione artroscopica di articolazione, Articolazione acromio-clavicolare	83.13.10 ↔	Incisione di tendine, Testa e collo
81.99.13 ↔	Revisione artroscopica di articolazione, Articolazione sterno-clavicolare	83.13.11 ↔	Incisione di tendine, Spalla e ascella
81.99.21 ↔	Revisione chirurgica a cielo aperto di articolazione, Articolazione omero-glenoidea	83.13.12 ↔	Incisione di tendine, Braccio e gomito
81.99.22 ↔	Revisione chirurgica a cielo aperto di articolazione, Articolazione acromio-clavicolare	83.13.20 ↔	Sezione di tendine, Testa e collo
81.99.23 ↔	Revisione chirurgica a cielo aperto di articolazione, Articolazione sterno-clavicolare	83.13.21 ↔	Sezione di tendine, Spalla e ascella
81.99.31 ↔	Interventi artroscopici sulla cartilagine articolare, Articolazione omero-glenoidea	83.13.22 ↔	Sezione di tendine, Braccio e gomito
81.99.32 ↔	Interventi artroscopici sulla cartilagine articolare, Articolazione acromio-clavicolare	83.14.10 ↔	Fasciotomia, Testa e collo
81.99.33 ↔	Interventi artroscopici sulla cartilagine articolare, Articolazione sterno-clavicolare	83.14.11 ↔	Fasciotomia, Spalla e ascella
81.99.41 ↔	Interventi chirurgici a cielo aperto sulla cartilagine articolare, Articolazione omero-glenoidea	83.14.12 ↔	Fasciotomia, Braccio e gomito
81.99.42 ↔	Interventi chirurgici a cielo aperto sulla cartilagine articolare, Articolazione acromio-clavicolare	83.19.10 ↔	Sezione di muscolo, Spalla e collo
81.99.43 ↔	Interventi chirurgici a cielo aperto sulla cartilagine articolare, Articolazione sterno-clavicolare	83.19.11 ↔	Sezione di muscolo, Spalla e ascella
81.99.51 ↔	Artrrosi e fissazione temporanea di articolazione, Articolazione omero-glenoidea	83.19.12 ↔	Sezione di muscolo, Braccio e gomito
81.99.52 ↔	Artrrosi e fissazione temporanea di articolazione, Articolazione acromio-clavicolare	83.19.20 ↔	Disinserzione di muscolo, tendine e fascia, Testa e collo
81.99.53 ↔	Artrrosi e fissazione temporanea di articolazione, Articolazione sterno-clavicolare	83.19.21 ↔	Disinserzione di muscolo, tendine e fascia, Spalla e ascella
81.99.91 ↔	Altri interventi chirurgici a cielo aperto sulle strutture articolari, Articolazione omero-glenoidea	83.19.22 ↔	Disinserzione di muscolo, tendine e fascia, Braccio e gomito
81.99.92 ↔	Altri interventi chirurgici a cielo aperto sulle strutture articolari, Articolazione acromio-clavicolare	83.31.10 ↔	Asportazione di lesione delle guaine tendinee, Testa e collo
81.99.93 ↔	Altri interventi chirurgici a cielo aperto sulle strutture articolari, Articolazione sterno-clavicolare	83.31.11 ↔	Asportazione di lesione delle guaine tendinee, Spalla e ascella
81.9A.11 ↔	Innesto di cartilagine e impianto di colture tissutali prodotte in vitro, articolazione omero-glenoidea, per via artroscopica	83.31.12 ↔	Asportazione di lesione delle guaine tendinee, Braccio e gomito
81.9A.12 ↔	Innesto di cartilagine e impianto di colture tissutali prodotte in vitro, articolazione acromio-clavicolare, per via artroscopica	83.32.10 ↔	Asportazione di lesione dei muscoli, Testa e collo
81.9A.13 ↔	Innesto di cartilagine e impianto di colture tissutali prodotte in vitro, articolazione sterno-clavicolare, per via artroscopica	83.32.11 ↔	Asportazione di lesione dei muscoli, Spalla e braccio
81.9A.21 ↔	Innesto di cartilagine e impianto di colture tissutali prodotte in vitro, articolazione omero-glenoidea, chirurgica a cielo aperto	83.39.10 ↔	Asportazione di lesione di tendine, testa e collo
81.9A.22 ↔	Innesto di cartilagine e impianto di colture tissutali prodotte in vitro, articolazione acromio-clavicolare, chirurgica a cielo aperto	83.39.11 ↔	Asportazione di lesione di tendine, Spalla e braccio
81.9A.23 ↔	Innesto di cartilagine e impianto di colture tissutali prodotte in vitro, articolazione sterno-clavicolare, chirurgica a cielo aperto	83.39.20 ↔	Asportazione di lesione di fascia, Testa e collo
83.02.10 ↔	Miotomia, Testa e collo	83.39.21 ↔	Asportazione di lesione di fascia, Spalla e braccio
83.02.11 ↔	Miotomia, Spalla e ascella	83.42.10 ↔	Altra tendinectomia, Testa e collo
83.02.12 ↔	Miotomia, Braccio e gomito	83.42.11 ↔	Altra tendinectomia, Spalla e ascella
83.03.10 ↔	Borsotomia, Testa e collo	83.42.12 ↔	Altra tendinectomia, Braccio e gomito
83.03.11 ↔	Borsotomia, Spalla e ascella	83.44.10 ↔	Altra fasciectomia, Testa e collo
		83.44.11 ↔	Altra fasciectomia, Spalla e ascella
		83.44.12 ↔	Altra fasciectomia, Braccio e gomito
		83.45.10 ↔	Altra miectomia, Testa e collo
		83.45.11 ↔	Altra miectomia, Spalla e ascella
		83.45.12 ↔	Altra miectomia, Braccio e gomito
		83.49.10 ↔	Asportazione di guaina tendinea, Testa e collo
		83.49.11 ↔	Asportazione di guaina tendinea, Spalla e ascella
		83.49.12 ↔	Asportazione di guaina tendinea, Braccio e gomito
		83.49.20 ↔	Resezione compartimentale, Testa e collo
		83.49.21 ↔	Resezione compartimentale, Spalla e ascella
		83.49.22 ↔	Resezione compartimentale, Braccio e gomito
		83.49.30 ↔	Altra asportazione di tessuti molli, Testa e collo
		83.49.31 ↔	Altra asportazione di tessuti molli, Spalla e ascella
		83.49.32 ↔	Altra asportazione di tessuti molli, Braccio e gomito
		83.5X.10 ↔	Borsectomia, Testa e collo
		83.5X.11 ↔	Borsectomia, Spalla e ascella
		83.5X.12 ↔	Borsectomia, Braccio e gomito
		83.61.10 ↔	Sutura di guaina tendinea, Testa e collo
		83.61.11 ↔	Sutura di guaina tendinea, Spalla e ascella
		83.61.12 ↔	Sutura di guaina tendinea, Braccio e gomito
		83.62.10 ↔	Sutura differita di tendini, Testa e collo
		83.62.11 ↔	Sutura differita di tendini, Spalla e ascella
		83.62.12 ↔	Sutura differita di tendini, Braccio e gomito
		83.64.10 ↔	Altra sutura di tendini, Testa e collo
		83.64.11 ↔	Altra sutura di tendini, Spalla e ascella
		83.64.12 ↔	Altra sutura di tendini, Braccio e gomito
		83.65.10 ↔	Altra sutura di muscoli o fasce, Testa e collo
		83.65.11 ↔	Altra sutura di muscoli o fasce, Spalla e ascella
		83.65.12 ↔	Altra sutura di muscoli o fasce, Braccio e gomito
		83.71.10 ↔	Avanzamento di tendini, Testa e collo

- 83.71.11 ↔ Avanzamento di tendini, Spalla e ascella  
83.71.12 ↔ Avanzamento di tendini, Braccio e gomito  
83.72.10 ↔ Arretramento di tendini, Testa e collo  
83.72.11 ↔ Arretramento di tendini, Spalla e ascella  
83.72.12 ↔ Arretramento di tendini, Braccio e gomito  
83.73.10 ↔ Reinserzione di tendini, Testa e collo  
83.73.11 ↔ Reinserzione di tendini, Spalla e ascella  
83.73.12 ↔ Reinserzione di tendini, Braccio e gomito  
83.74.10 ↔ Reinserzione di muscoli, Testa e collo  
83.74.11 ↔ Reinserzione di muscoli, Spalla e ascella  
83.74.12 ↔ Reinserzione di muscoli, Braccio e gomito  
83.76.10 ↔ Altra trasposizione di tendini, Testa e collo  
83.76.11 ↔ Altra trasposizione di tendini, Spalla e ascella  
83.76.12 ↔ Altra trasposizione di tendini, Braccio e gomito  
83.77.10 ↔ Trasferimento o trapianto di muscoli, Testa e collo  
83.77.11 ↔ Trasferimento o trapianto di muscoli, Spalla e ascella  
83.77.12 ↔ Trasferimento o trapianto di muscoli, Braccio e gomito  
83.78.10 ↔ Trasferimento di tendini, Testa e collo  
83.78.11 ↔ Trasferimento di tendini, Spalla e ascella  
83.78.12 ↔ Trasferimento di tendini, Braccio e gomito  
83.81.10 ↔ Innesto tendineo, Testa e collo  
83.81.11 ↔ Innesto tendineo, Spalla e ascella  
83.81.12 ↔ Innesto tendineo, Braccio e gomito  
83.82.10 ↔ Innesto di fascia, Testa e collo  
83.82.11 ↔ Innesto di fascia, Spalla e ascella  
83.82.12 ↔ Innesto di fascia, Braccio e gomito  
83.82.20 ↔ Innesto di lembo muscolare o fasciale locale, Testa e collo  
83.82.21 ↔ Innesto di lembo muscolare o fasciale locale, Spalla e ascella  
83.82.22 ↔ Innesto di lembo muscolare o fasciale locale, Braccio e gomito  
83.82.30 ↔ Innesto di lembo osteomiocutaneo o osteofasciocutaneo, Testa e collo  
83.82.31 ↔ Innesto di lembo osteomiocutaneo o osteofasciocutaneo, Spalla e ascella  
83.82.32 ↔ Innesto di lembo osteomiocutaneo o osteofasciocutaneo, Braccio e gomito  
83.85.10 ↔ Allungamento di muscolo o tendine, Testa e collo  
83.85.11 ↔ Allungamento di muscolo o tendine, Spalla e ascella  
83.85.12 ↔ Allungamento di muscolo o tendine, Braccio e gomito  
83.85.20 ↔ Accorciamento di muscolo o tendine, Testa e collo  
83.85.21 ↔ Accorciamento di muscolo o tendine, Spalla e ascella  
83.85.22 ↔ Accorciamento di muscolo o tendine, Braccio e gomito  
83.87.10 ↔ Mioplastica, Testa e collo  
83.87.11 ↔ Mioplastica, Spalla e ascella  
83.87.12 ↔ Mioplastica, Braccio e gomito  
83.88.10 ↔ Rinforzo di tendine, Testa e collo  
83.88.11 ↔ Rinforzo di tendine, Spalla e ascella  
83.88.12 ↔ Rinforzo di tendine, Braccio e gomito  
83.88.20 ↔ Tenoplastica sostitutiva, Testa e collo  
83.88.21 ↔ Tenoplastica sostitutiva, Spalla e ascella  
83.88.22 ↔ Tenoplastica sostitutiva, Braccio e gomito  
83.88.30 ↔ Creazione di un letto per l'innesto di tendini, Testa e collo  
83.88.31 ↔ Creazione di un letto per l'innesto di tendini, Spalla e ascella  
83.88.32 ↔ Creazione di un letto per l'innesto di tendini, Braccio e gomito  
83.88.40 ↔ Tenodesi, Testa e collo  
83.88.41 ↔ Tenodesi, Spalla e ascella  
83.88.42 ↔ Tenodesi, Braccio e gomito  
83.88.90 ↔ Altri interventi di plastica sui tendini, Testa e collo  
83.88.91 ↔ Altri interventi di plastica sui tendini, Spalla e ascella  
83.88.92 ↔ Altri interventi di plastica sui tendini, Braccio e gomito  
83.89.10 ↔ Allungamento, accorciamento o raddoppiamento di fascia, Testa e collo  
83.89.11 ↔ Allungamento, accorciamento o raddoppiamento di fascia, Spalla e ascella  
83.89.12 ↔ Allungamento, accorciamento o raddoppiamento di fascia, Braccio e gomito  
83.89.20 ↔ Copertura di difetto della fascia, Testa e collo  
83.89.21 ↔ Copertura di difetto della fascia, Spalla e ascella  
83.89.22 ↔ Copertura di difetto della fascia, Braccio e gomito  
83.89.90 ↔ Altri interventi di plastica sulle fasce, Testa e collo  
83.89.91 ↔ Altri interventi di plastica sulle fasce, Spalla e ascella  
83.89.92 ↔ Altri interventi di plastica sulle fasce, Braccio e gomito  
83.91.10 ↔ Lisi di aderenze di muscoli, tendini, fasce e borse, Testa e collo  
83.91.11 ↔ Lisi di aderenze di muscoli, tendini, fasce e borse, Spalla e ascella  
83.91.12 ↔ Lisi di aderenze di muscoli, tendini, fasce e borse, Braccio e gomito  
83.99.10 ↔ Altri interventi su tendini, Testa e collo  
83.99.11 ↔ Altri interventi su tendini, Spalla e ascella  
83.99.12 ↔ Altri interventi su tendini, Braccio e gomito  
83.99.20 ↔ Altri interventi su muscoli, fasce e borse, Testa e collo  
83.99.21 ↔ Altri interventi su muscoli, fasce e borse, Spalla e ascella  
83.99.22 ↔ Altri interventi su muscoli, fasce e borse, Braccio e gomito

## Procedura I29-2

- 81.82.35 ↔ Ricostruzione plastica della cuffia dei rotatori, per via artroscopica  
81.82.45 ↔ Ricostruzione plastica della cuffia dei rotatori, chirurgica a cielo aperto  
81.83.30 ↔ Perforazione subcondrale con inserzione di impianto acellulare, articolazione omero-glenoidea, per via artroscopica  
81.83.31 ↔ Perforazione subcondrale con inserzione di impianto acellulare, articolazione acromio-clavicolare, per via artroscopica  
81.83.35 ↔ Perforazione subcondrale con inserzione di impianto acellulare, articolazione omero-glenoidea, chirurgica a cielo aperto  
81.83.36 ↔ Perforazione subcondrale con inserzione di impianto acellulare, articolazione acromio-clavicolare, chirurgica a cielo aperto  
83.81.11 ↔ Innesto tendineo, Spalla e ascella



**Procedura I29-3**

78.01.00 ↔ Innesto e trasposizione ossei della scapola e della clavicola, NAS	81.82.47 ↔ Ricostruzione plastica della cuffia dei rotatori, trasferimento di tendine del muscolo gran pettorale
78.01.11 ↔ Innesto osseo della scapola e della clavicola, con peduncolo vascolare senza anastomosi microvascolare	83.71.10 ↔ Avanzamento di tendini, Testa e collo
78.01.13 ↔ Innesto osteocondrale della scapola e della clavicola, autogeno e allogenico	83.71.11 ↔ Avanzamento di tendini, Spalla e ascella
78.01.14 ↔ Innesto osseo della scapola e della clavicola, autogeno, spongiosa e innesto corticospongioso	83.71.12 ↔ Avanzamento di tendini, Braccio e gomito
78.01.15 ↔ Innesto osseo della scapola e della clavicola, allogenico o xenogenico, spongiosa e innesto corticospongioso	83.76.10 ↔ Altra trasposizione di tendini, Testa e collo
78.01.18 ↔ Innesto osseo della scapola e della clavicola, allogenico o xenogenico, ossa lunghe	83.76.11 ↔ Altra trasposizione di tendini, Spalla e ascella
81.23 ↔ Artrodesi della spalla	83.76.12 ↔ Altra trasposizione di tendini, Braccio e gomito
81.82.09 ↔ Ricostruzione plastica e rifissazione dell'apparato capsulo-legamentoso della spalla, altro	83.78.10 ↔ Trasferimento di tendini, Testa e collo
81.82.31 ↔ Rifissazione del labbro glenoideo, per via artroscopica	83.78.11 ↔ Trasferimento di tendini, Spalla e ascella
81.82.33 ↔ Plicatura capsulare con fissazione al glenoide, per via artroscopica	83.78.12 ↔ Trasferimento di tendini, Braccio e gomito
81.82.34 ↔ Impianto di palloncino distanziatore nella spalla, per via artroscopica	83.81.10 ↔ Innesto tendineo, Testa e collo
81.82.41 ↔ Rifissazione del labbro glenoideo, chirurgica a cielo aperto	83.81.12 ↔ Innesto tendineo, Braccio e gomito
81.82.42 ↔ Plastica del margine glenoideo anteriore e posteriore, spalla, chirurgica a cielo aperto	83.82.10 ↔ Innesto di fascia, Testa e collo
81.82.43 ↔ Capsuloplastica anteriore e posteriore, spalla, chirurgica a cielo aperto	83.82.11 ↔ Innesto di fascia, Spalla e ascella
81.82.46 ↔ Ricostruzione plastica della cuffia dei rotatori, trasferimento di tendine del muscolo gran dorsale	83.82.12 ↔ Innesto di fascia, Braccio e gomito
	83.82.20 ↔ Innesto di lembo muscolare o fasciale locale, Testa e collo
	83.82.21 ↔ Innesto di lembo muscolare o fasciale locale, Spalla e ascella
	83.82.22 ↔ Innesto di lembo muscolare o fasciale locale, Braccio e gomito
	83.82.30 ↔ Innesto di lembo osteomiocutaneo o osteofasciocutaneo, Testa e collo
	83.82.31 ↔ Innesto di lembo osteomiocutaneo o osteofasciocutaneo, Spalla e ascella
	83.82.32 ↔ Innesto di lembo osteomiocutaneo o osteofasciocutaneo, Braccio e gomito

**ADRG I30****Interventi complessi sul ginocchio**

Procedura nella tabella I30-1 e almeno una procedura nella tabella I30-2 o procedura nella tabella I30-3

**DRG I30A****Interventi complessi sul ginocchio con intervento impegnativo o intervento in più tempi**

Procedura nella tabella I30-4 o di cui almeno due trattamenti, che sono temporalmente distanti di almeno un giorno nella [di cui almeno due procedure nella tabella I30-1]

**DRG I30B****Interventi complessi sul ginocchio con intervento o procedura specifica, età < 16 anni**

Età &lt; 16 anni o almeno una procedura nella tabella I30-5

**DRG I30C****Interventi complessi sul ginocchio, età > 15 anni****Procedura I30-1**

77.16.10 ↔ Altra incisione della rotula senza sezione, Esplorazione e trapanazione	77.67.11 ↔ Asportazione e distruzione locale di lesione o tessuto della fibula
77.16.11 ↔ Altra incisione della rotula senza sezione, Rimozione di corpo estraneo	77.67.20 ↔ Sbrigliamento della tibia
77.16.12 ↔ Altra incisione della rotula senza sezione, Impianto e rimozione di sistema di somministrazione farmacologica	77.67.21 ↔ Sbrigliamento della fibula
77.16.13 ↔ Altra incisione della rotula senza sezione, Drenaggio	77.67.99 ↔ Asportazione e distruzione locale di lesione o tessuto di tibia e fibula, altro
77.66.20 ↔ Sbrigliamento della rotula	77.86 ↔ Altra osteotomia parziale della rotula
77.66.99 ↔ Asportazione e distruzione locale di lesione o tessuto della rotula, altro	77.96 ↔ Osteotomia totale della rotula
77.67.00 ↔ Asportazione e distruzione locale di lesione o tessuto di tibia e fibula, NAS	78.56.00 ↔ Fissazione interna della rotula senza riduzione di frattura, NAS
77.67.10 ↔ Asportazione e distruzione locale di lesione o tessuto della tibia	78.56.10 ↔ Revisione senza sostituzione di materiale di osteosintesi della rotula
	78.56.99 ↔ Fissazione interna della rotula senza riduzione di frattura, altro

78.96 ↔	Inserzione di stimolatore di crescita ossea sulla rotula	81.47.23 ↔	Perforazione subcondrale del ginocchio, chirurgica a cielo aperto
79.59.10 ↔	Riduzione aperta di epifisiolisi della rotula	81.47.24 ↔	Perforazione subcondrale del ginocchio, per via artroscopica
79.86.00 ↔	Riduzione aperta di lussazione del ginocchio, NAS	81.47.25 ↔	Perforazione subcondrale del ginocchio con inserzione di impianto acellulare, per via artroscopica
79.86.10 ↔	Riduzione aperta di lussazione tibio-fibulare prossimale	81.47.27 ↔	Artroplastica di resezione del ginocchio
79.86.19 ↔	Riduzione aperta di lussazione femoro-tibiale	81.47.28 ↔	Perforazione subcondrale dell'articolazione del ginocchio con inserzione di impianto acellulare, chirurgica a cielo aperto
79.86.99 ↔	Riduzione aperta di lussazione del ginocchio, altro	81.47.30 ↔	Altra rifissazione e sutura dell'apparato capsulo-legamentoso del ginocchio
80.16.00 ↔	Altra artrotomia del ginocchio, NAS	81.47.31 ↔	Altra legamentoplastica del ginocchio, chirurgica a cielo aperto
80.16.10 ↔	Artrotomia artroscopica del ginocchio, lavaggio articolare con drenaggio	81.47.40 ↔	Altra riparazione del ginocchio, Rotula e apparato di sostegno
80.16.11 ↔	Artrotomia artroscopica del ginocchio, asportazione di corpo libero intra-articolare	81.55 ↔	Revisione senza sostituzione di endoprotesi di ginocchio
80.16.12 ↔	Artrotomia artroscopica del ginocchio, impianto o rimozione di sistema di somministrazione farmacologica	81.95.10 ↔	Sutura del legamento crociato anteriore del ginocchio, per via artroscopica
80.16.20 ↔	Artrotomia del ginocchio, Lavaggio articolare con drenaggio	81.95.11 ↔	Sutura del legamento crociato anteriore del ginocchio, chirurgica a cielo aperto
80.16.21 ↔	Artrotomia del ginocchio, Asportazione di corpo libero intra-articolare	81.95.12 ↔	Sutura del legamento crociato posteriore del ginocchio, per via artroscopica
80.16.99 ↔	Altra artrotomia del ginocchio, altro	81.95.13 ↔	Sutura del legamento crociato posteriore del ginocchio, chirurgica a cielo aperto
80.46.00 ↔	Incisione di capsula articolare, legamenti o cartilagine del ginocchio, NAS	81.95.14 ↔	Sutura dell'apparato capsulo-legamentoso mediale con coinvolgimento del menisco, per via artroscopica
80.46.10 ↔	Incisione di capsula articolare, legamenti o cartilagine, articolazione del ginocchio	81.95.15 ↔	Sutura dell'apparato capsulo-legamentoso mediale con coinvolgimento del menisco, chirurgica a cielo aperto
80.46.20 ↔	Incisione di capsula articolare, legamenti o cartilagine, articolazione tibio-fibulare prossimale	81.95.16 ↔	Sutura dell'apparato capsulo-legamentoso laterale, per via artroscopica
80.46.99 ↔	Incisione di capsula articolare, legamenti o cartilagine del ginocchio, altro	81.95.17 ↔	Sutura dell'apparato capsulo-legamentoso laterale, chirurgica a cielo aperto
80.6X.00 ↔	Meniscectomia del ginocchio, NAS	81.95.18 ↔	Sutura dell'apparato capsulo-legamentoso dorsale, chirurgica a cielo aperto
80.6X.10 ↔	Meniscectomia del ginocchio, per via artroscopica, parziale	81.99.1A ↔	Revisione artroscopica di articolazione, Articolazione del ginocchio
80.6X.11 ↔	Meniscectomia del ginocchio, per via artroscopica, totale	81.99.1B ↔	Revisione artroscopica di articolazione, Articolazione tibio-fibulare prossimale
80.6X.20 ↔	Meniscectomia del ginocchio, chirurgica a cielo aperto, parziale	81.99.2A ↔	Revisione chirurgica a cielo aperto di articolazione, Articolazione del ginocchio
80.6X.21 ↔	Meniscectomia del ginocchio, chirurgica a cielo aperto, totale	81.99.2B ↔	Revisione chirurgica a cielo aperto di articolazione, Articolazione tibio-fibulare prossimale
80.6X.99 ↔	Meniscectomia del ginocchio, altro	81.99.3A ↔	Interventi artroscopici sulla cartilagine articolare e sui menischi, Articolazione del ginocchio
80.76.00 ↔	Sinoviectomia del ginocchio, NAS	81.99.3B ↔	Interventi artroscopici sulla cartilagine articolare, Articolazione tibio-fibulare prossimale
80.76.10 ↔	Sinoviectomia artroscopica dell'articolazione del ginocchio	81.99.4A ↔	Interventi chirurgici a cielo aperto sulla cartilagine articolare e sui menischi, Articolazione del ginocchio
80.76.11 ↔	Sinoviectomia artroscopica dell'articolazione tibio-fibulare prossimale	81.99.4B ↔	Interventi chirurgici a cielo aperto sulla cartilagine articolare, Articolazione tibio-fibulare prossimale
80.76.20 ↔	Sinoviectomia a cielo aperto dell'articolazione del ginocchio	81.99.5A ↔	Artrorisi e fissazione temporanea di articolazione, Articolazione del ginocchio
80.76.21 ↔	Sinoviectomia a cielo aperto dell'articolazione tibio-fibulare prossimale	81.99.5B ↔	Artrorisi e fissazione temporanea di articolazione, Articolazione tibio-fibulare prossimale
80.76.99 ↔	Sinoviectomia del ginocchio, altro	81.99.82 ↔	Altri interventi artroscopici sulle strutture articolari, Articolazione del ginocchio
80.86.00 ↔	Altra asportazione o distruzione locale di lesione dell'articolazione del ginocchio, NAS	81.99.9A ↔	Altri interventi chirurgici a cielo aperto sulle strutture articolari, Articolazione tibio-fibulare prossimale
80.86.10 ↔	Asportazione o distruzione locale di lesione dell'articolazione del ginocchio per via artroscopica	81.9A.1C ↔	Innesto di cartilagine e impianto di colture tissutali prodotte in vitro, articolazione del ginocchio, per via artroscopica
80.86.11 ↔	Sbrigliamento dell'articolazione del ginocchio	81.9A.2C ↔	Innesto di cartilagine e impianto di colture tissutali prodotte in vitro, articolazione del ginocchio, chirurgica a cielo aperto
80.86.12 ↔	Asportazione di cisti dell'articolazione del ginocchio		
80.86.13 ↔	Asportazione di cisti meniscale del ginocchio		
80.86.99 ↔	Altra asportazione o distruzione locale di lesione dell'articolazione del ginocchio, altro		
81.47.10 ↔	Rifissazione di frammento osteocondrale del ginocchio		
81.47.11 ↔	Rifissazione di frammento osteocondrale del ginocchio, per via artroscopica		
81.47.12 ↔	Spongioplastica subcondrale del ginocchio		
81.47.13 ↔	Spongioplastica subcondrale del ginocchio, per via artroscopica		
81.47.14 ↔	Rifissazione del menisco, chirurgica a cielo aperto		
81.47.15 ↔	Rifissazione del menisco, per via artroscopica		
81.47.19 ↔	Rifissazione ossea di legamento crociato, chirurgica a cielo aperto		
81.47.20 ↔	Rifissazione ossea di legamento crociato, per via artroscopica		

- 81.9A.5C ↔ Innesto cartilagineo con procedura OATS [sistema di transfer osteoarticolare], mosaico-plastica, articolazione del ginocchio, per via artroscopica
- 81.9A.6C ↔ Innesto cartilagineo con procedura OATS [sistema di transfer osteoarticolare], mosaico-plastica, articolazione del ginocchio, chirurgica a cielo aperto

## Procedura I30-2

- 78.16.10 ↔ Riduzione chiusa di frattura della rotula con fissatore esterno
- 78.16.11 ↔ Riduzione aperta di frattura della rotula con fissatore esterno
- 78.16.99 ↔ Applicazione di fissatore esterno della rotula (Incl. Riduzione di frattura), altro
- 79.19.30 ↔ Riduzione chiusa di frattura della rotula, con fissazione interna
- 79.29.30 ↔ Riduzione aperta di frattura della rotula, senza fissazione interna
- 79.36.40 ↔ Riduzione aperta di frattura pluriframmentaria di altre parti della tibia, con fissazione interna
- 79.36.50 ↔ Riduzione aperta di frattura semplice della fibula prossimale, con fissazione interna
- 79.36.51 ↔ Riduzione aperta di frattura pluriframmentaria della fibula prossimale, con fissazione interna
- 79.36.99 ↔ Riduzione aperta di frattura di tibia e fibula, con fissazione interna, altro
- 79.39.40 ↔ Riduzione aperta di frattura della rotula, con fissazione interna
- 81.9A.31 †↔ Trapianto autologo su articolazioni di condrociti prodotti da una matrice, articolazione omeroglenoidea, per via artroscopica
- 81.9A.32 †↔ Trapianto autologo su articolazioni di condrociti prodotti da una matrice, articolazione acromioclavicolare, per via artroscopica
- 81.9A.33 †↔ Trapianto autologo su articolazioni di condrociti prodotti da una matrice, articolazione sternoclavicolare, per via artroscopica
- 81.9A.34 †↔ Trapianto autologo su articolazioni di condrociti prodotti da una matrice, gomito, per via artroscopica
- 81.9A.36 †↔ Trapianto autologo su articolazioni di condrociti prodotti da una matrice, polso, per via artroscopica
- 81.9A.3A †↔ Trapianto autologo su articolazioni di condrociti prodotti da una matrice, articolazione sacroiliaca, per via artroscopica
- 81.9A.3B †↔ Trapianto autologo su articolazioni di condrociti prodotti da una matrice, anca, per via artroscopica
- 81.9A.3C †↔ Trapianto autologo su articolazioni di condrociti prodotti da una matrice, articolazione del ginocchio, per via artroscopica
- 81.9A.3D †↔ Trapianto autologo su articolazioni di condrociti prodotti da una matrice, articolazione tibio-fibulare prossimale, per via artroscopica
- 81.9A.3E †↔ Trapianto autologo su articolazioni di condrociti prodotti da una matrice, articolazione talocrurale, per via artroscopica
- 81.9A.3F †↔ Trapianto autologo su articolazioni di condrociti prodotti da una matrice, articolazione subtalare, per via artroscopica
- 81.9A.3G †↔ Trapianto autologo su articolazioni di condrociti prodotti da una matrice, altre articolazioni tarsali e tarsometatarsali, per via artroscopica
- 81.9A.3H †↔ Trapianto autologo su articolazioni di condrociti prodotti da una matrice, articolazione metatarsofalangea, per via artroscopica
- 81.9A.3I †↔ Trapianto autologo su articolazioni di condrociti prodotti da una matrice, articolazione interfalangea del piede, per via artroscopica
- 81.9A.3J †↔ Trapianto autologo su articolazioni di condrociti prodotti da una matrice, altre articolazioni, per via artroscopica
- 81.9A.41 †↔ Trapianto autologo su articolazioni di condrociti prodotti da una matrice, articolazione omeroglenoidea, chirurgico a cielo aperto
- 81.9A.42 †↔ Trapianto autologo su articolazioni di condrociti prodotti da una matrice, articolazione acromioclavicolare, chirurgico a cielo aperto
- 81.9A.43 †↔ Trapianto autologo su articolazioni di condrociti prodotti da una matrice, articolazione sternoclavicolare, chirurgico a cielo aperto
- 81.9A.44 †↔ Trapianto autologo su articolazioni di condrociti prodotti da una matrice, gomito, chirurgico a cielo aperto
- 81.9A.46 †↔ Trapianto autologo su articolazioni di condrociti prodotti da una matrice, polso, chirurgico a cielo aperto
- 81.9A.4A †↔ Trapianto autologo su articolazioni di condrociti prodotti da una matrice, articolazione sacroiliaca, chirurgico a cielo aperto
- 81.9A.4B †↔ Trapianto autologo su articolazioni di condrociti prodotti da una matrice, anca, chirurgico a cielo aperto
- 81.9A.4C †↔ Trapianto autologo su articolazioni di condrociti prodotti da una matrice, articolazione del ginocchio, chirurgico a cielo aperto
- 81.9A.4D †↔ Trapianto autologo su articolazioni di condrociti prodotti da una matrice, articolazione tibio-fibulare prossimale, chirurgico a cielo aperto
- 81.9A.4E †↔ Trapianto autologo su articolazioni di condrociti prodotti da una matrice, articolazione talocrurale, chirurgico a cielo aperto
- 81.9A.4F †↔ Trapianto autologo su articolazioni di condrociti prodotti da una matrice, articolazione subtalare, chirurgico a cielo aperto
- 81.9A.4G †↔ Trapianto autologo su articolazioni di condrociti prodotti da una matrice, altre articolazioni tarsali e tarsometatarsali, chirurgico a cielo aperto
- 81.9A.4H †↔ Trapianto autologo su articolazioni di condrociti prodotti da una matrice, articolazione metatarsofalangea, chirurgico a cielo aperto
- 81.9A.4I †↔ Trapianto autologo su articolazioni di condrociti prodotti da una matrice, articolazione interfalangea del piede, chirurgico a cielo aperto
- 81.9A.4J †↔ Trapianto autologo su articolazioni di condrociti prodotti da una matrice, altre articolazioni, chirurgico a cielo aperto

**Procedura I30-3**

- 78.06.20 ↔ Innesto osseo della rotula, con peduncolo vascolare, senza anastomosi microvascolare
- 79.36.10 ↔ Riduzione aperta di frattura semplice della tibia prossimale, con fissazione interna con staffe (di Blount) o chiodo endomidollare
- 79.36.11 ↔ Riduzione aperta di frattura semplice della tibia prossimale, con fissazione interna con vite
- 79.36.12 ↔ Riduzione aperta di frattura semplice della tibia prossimale, con altra fissazione interna
- 79.36.13 ↔ Riduzione aperta di frattura pluriframmentaria della tibia prossimale, con fissazione interna con staffe (di Blount)
- 79.36.14 ↔ Riduzione aperta di frattura pluriframmentaria della tibia prossimale, con altra fissazione interna
- 81.42 ↔ Riparazione del ginocchio five-in-one
- 81.43 ↔ Riparazione della triade del ginocchio
- 81.44.10 ↔ Stabilizzazione della rotula, Sezione del retinacolo, laterale
- 81.44.11 ↔ Stabilizzazione della rotula, Sezione del retinacolo, laterale con intervento di riallineamento
- 81.44.12 ↔ Stabilizzazione della rotula, Trasposizione dell'inserzione del tendine rotuleo
- 81.44.13 ↔ Stabilizzazione della rotula, Trasposizione dell'inserzione del tendine rotuleo con innesto osseo
- 81.44.14 ↔ Stabilizzazione della rotula con plastica MPFL [legamento patello-femorale mediale]
- 81.44.99 ↔ Stabilizzazione della rotula, altro
- 81.45.10 ↔ Ricostruzione del crociato anteriore con tendine rotuleo autologo, per via artroscopica
- 81.45.11 ↔ Ricostruzione del crociato posteriore con tendine rotuleo autologo, per via artroscopica
- 81.45.12 ↔ Ricostruzione del crociato anteriore con tendine semitendinoso e/o gracile, per via artroscopica
- 81.45.13 ↔ Ricostruzione del crociato posteriore con tendine semitendinoso e/o gracile, per via artroscopica
- 81.45.14 ↔ Ricostruzione del crociato anteriore con legamento e rinforzo alloplastico, per via artroscopica
- 81.45.19 ↔ Altra riparazione dei legamenti crociati del ginocchio, per via artroscopica
- 81.45.20 ↔ Ricostruzione del crociato anteriore con tendine rotuleo autologo, chirurgica a cielo aperto
- 81.45.21 ↔ Ricostruzione del crociato posteriore con tendine rotuleo autologo, chirurgica a cielo aperto
- 81.45.22 ↔ Ricostruzione del crociato anteriore con tendine semitendinoso e/o gracile, chirurgica a cielo aperto
- 81.45.23 ↔ Ricostruzione del crociato posteriore con tendine semitendinoso e/o gracile, chirurgica a cielo aperto
- 81.45.24 ↔ Ricostruzione del crociato anteriore con legamento e rinforzo alloplastico, chirurgica a cielo aperto
- 81.45.29 ↔ Altra riparazione dei legamenti crociati del ginocchio, chirurgica a cielo aperto
- 81.45.99 ↔ Altra riparazione dei legamenti crociati del ginocchio, altro
- 81.47.16 ↔ Trapianto di menisco
- 81.47.60 ↔ Plastica della troclea femorale con artrotomia, osteotomia del femore distale con o senza spongioplastica subcondrale
- 83.86 ↔ Plastica del quadricipite

**Procedura I30-4**

- 81.47.16 ↔ Trapianto di menisco

**Procedura I30-5**

- 00.9A.61 ‡↔ Utilizzo di impianti personalizzati fabbricati prima dell'intervento sulla base di ricostruzioni tridimensionali di immagini
- 00.9A.62 ‡↔ Utilizzo di impianti personalizzati adattati prima dell'intervento sulla base di ricostruzioni tridimensionali di immagini
- 00.9A.63 ‡↔ Utilizzo di modelli personalizzati fabbricati prima dell'intervento sulla base di ricostruzioni tridimensionali di immagini per navigazione (comprende: incisione, trapanazione, posizionamento)
- 00.9A.64 ‡↔ Utilizzo di impianti personalizzati predisposti prima dell'intervento tramite immagini 3D nonché stampanti 3D
- 79.36.40 ↔ Riduzione aperta di frattura pluriframmentaria di altre parti della tibia, con fissazione interna
- 79.36.50 ↔ Riduzione aperta di frattura semplice della fibula prossimale, con fissazione interna
- 79.36.51 ↔ Riduzione aperta di frattura pluriframmentaria della fibula prossimale, con fissazione interna
- 79.36.99 ↔ Riduzione aperta di frattura di tibia e fibula, con fissazione interna, altro
- 79.39.40 ↔ Riduzione aperta di frattura della rotula, con fissazione interna
- 80.6X.11 ↔ Meniscectomia del ginocchio, per via artroscopica, totale
- 80.6X.21 ↔ Meniscectomia del ginocchio, chirurgica a cielo aperto, totale
- 81.47.14 ↔ Rifissazione del menisco, chirurgica a cielo aperto
- 81.47.15 ↔ Rifissazione del menisco, per via artroscopica
- 81.47.25 ↔ Perforazione subcondrale del ginocchio con inserzione di impianto acellulare, per via artroscopica
- 81.47.28 ↔ Perforazione subcondrale dell'articolazione del ginocchio con inserzione di impianto acellulare, chirurgica a cielo aperto
- 81.47.60 ↔ Plastica della troclea femorale con artrotomia, osteotomia del femore distale con o senza spongioplastica subcondrale
- 81.9A.31 ‡↔ Trapianto autologo su articolazioni di condrociti prodotti da una matrice, articolazione omero-glenoideale, per via artroscopica
- 81.9A.32 ‡↔ Trapianto autologo su articolazioni di condrociti prodotti da una matrice, articolazione acromio-clavicolare, per via artroscopica
- 81.9A.33 ‡↔ Trapianto autologo su articolazioni di condrociti prodotti da una matrice, articolazione sterno-clavicolare, per via artroscopica
- 81.9A.34 ‡↔ Trapianto autologo su articolazioni di condrociti prodotti da una matrice, gomito, per via artroscopica
- 81.9A.36 ‡↔ Trapianto autologo su articolazioni di condrociti prodotti da una matrice, polso, per via artroscopica
- 81.9A.3A ‡↔ Trapianto autologo su articolazioni di condrociti prodotti da una matrice, articolazione sacroiliaca, per via artroscopica
- 81.9A.3B ‡↔ Trapianto autologo su articolazioni di condrociti prodotti da una matrice, anca, per via artroscopica

- 81.9A.3C †↔ Trapianto autologo su articolazioni di condrociti prodotti da una matrice, articolazione del ginocchio, per via artroscopica
- 81.9A.3D †↔ Trapianto autologo su articolazioni di condrociti prodotti da una matrice, articolazione tibio-fibulare prossimale, per via artroscopica
- 81.9A.3E †↔ Trapianto autologo su articolazioni di condrociti prodotti da una matrice, articolazione talocrurale, per via artroscopica
- 81.9A.3F †↔ Trapianto autologo su articolazioni di condrociti prodotti da una matrice, articolazione subtalare, per via artroscopica
- 81.9A.3G †↔ Trapianto autologo su articolazioni di condrociti prodotti da una matrice, altre articolazioni tarsali e tarsometatarsali, per via artroscopica
- 81.9A.3H †↔ Trapianto autologo su articolazioni di condrociti prodotti da una matrice, articolazione metatarsofalangea, per via artroscopica
- 81.9A.3I †↔ Trapianto autologo su articolazioni di condrociti prodotti da una matrice, articolazione interfalangea del piede, per via artroscopica
- 81.9A.3J †↔ Trapianto autologo su articolazioni di condrociti prodotti da una matrice, altre articolazioni, per via artroscopica
- 81.9A.41 †↔ Trapianto autologo su articolazioni di condrociti prodotti da una matrice, articolazione omero-glenoidea, chirurgico a cielo aperto
- 81.9A.42 †↔ Trapianto autologo su articolazioni di condrociti prodotti da una matrice, articolazione acromioclavicolare, chirurgico a cielo aperto
- 81.9A.43 †↔ Trapianto autologo su articolazioni di condrociti prodotti da una matrice, articolazione sterno-clavicolare, chirurgico a cielo aperto
- 81.9A.44 †↔ Trapianto autologo su articolazioni di condrociti prodotti da una matrice, gomito, chirurgico a cielo aperto
- 81.9A.46 †↔ Trapianto autologo su articolazioni di condrociti prodotti da una matrice, polso, chirurgico a cielo aperto
- 81.9A.4A †↔ Trapianto autologo su articolazioni di condrociti prodotti da una matrice, articolazione sacroiliaca, chirurgico a cielo aperto
- 81.9A.4B †↔ Trapianto autologo su articolazioni di condrociti prodotti da una matrice, anca, chirurgico a cielo aperto
- 81.9A.4C †↔ Trapianto autologo su articolazioni di condrociti prodotti da una matrice, articolazione del ginocchio, chirurgico a cielo aperto
- 81.9A.4D †↔ Trapianto autologo su articolazioni di condrociti prodotti da una matrice, articolazione tibio-fibulare prossimale, chirurgico a cielo aperto
- 81.9A.4E †↔ Trapianto autologo su articolazioni di condrociti prodotti da una matrice, articolazione talocrurale, chirurgico a cielo aperto
- 81.9A.4F †↔ Trapianto autologo su articolazioni di condrociti prodotti da una matrice, articolazione subtalare, chirurgico a cielo aperto
- 81.9A.4G †↔ Trapianto autologo su articolazioni di condrociti prodotti da una matrice, altre articolazioni tarsali e tarsometatarsali, chirurgico a cielo aperto
- 81.9A.4H †↔ Trapianto autologo su articolazioni di condrociti prodotti da una matrice, articolazione metatarsofalangea, chirurgico a cielo aperto
- 81.9A.4I †↔ Trapianto autologo su articolazioni di condrociti prodotti da una matrice, articolazione interfalangea del piede, chirurgico a cielo aperto
- 81.9A.4J †↔ Trapianto autologo su articolazioni di condrociti prodotti da una matrice, altre articolazioni, chirurgico a cielo aperto

**ADRG I31****Interventi complessi su gomito e avambraccio**

Procedura nella tabella I31-1

**DRG I31A****Interventi complessi su gomito e avambraccio con intervento bilaterale o in più tempi o intervento su localizzazioni multiple**

Procedura bilaterale nella tabella I31-1 o Intervento su localizzazioni multiple o di cui almeno due trattamenti, che sono temporalmente distanti di almeno un giorno nella nella [di cui almeno due procedure nella tabella I31-1]

**DRG I31B****Interventi complessi su gomito e avambraccio con intervento specifico o procedure specifiche**

Almeno una procedura nella tabella I31-2

**DRG I31C****Interventi complessi su gomito e avambraccio****Procedura I31-1**

- 77.23 ↔ Osteotomia cuneiforme del radio e dell'ulna
- 77.33.00 ↔ Altra sezione del radio e dell'ulna, NAS
- 77.33.10 ↔ Corticotomia per osteogenesi distrattiva del radio e dell'ulna
- 77.33.11 ↔ Osteotomia complessa (pluridimensionale) (con correzione assiale) del radio e dell'ulna
- 77.33.20 ↔ Sezione dell'ulna distale e del corpo dell'ulna
- 77.33.99 ↔ Altra sezione del radio e dell'ulna, altro
- 77.83 ↔ Altra osteotomia parziale del radio e dell'ulna
- 77.93 ↔ Osteotomia totale del radio e dell'ulna
- 78.03.11 ↔ Innesto osseo del radio e dell'ulna, con peduncolo vascolare senza anastomosi microvascolare
- 78.03.13 ↔ Innesto osteocondrale del radio e dell'ulna, autogeno e allogenico
- 78.13.10 ↔ Riduzione chiusa di frattura del radio distale con fissatore esterno
- 78.13.11 ↔ Riduzione chiusa di altra frattura del radio con fissatore esterno
- 78.13.12 ↔ Riduzione aperta di frattura del radio distale con fissatore esterno

78.13.13 ↔	Riduzione aperta di altra frattura del radio con fissatore esterno	80.12.21 ↔	Artrotomia del gomito, Asportazione di corpo libero intra-articolare
78.13.20 ↔	Riduzione chiusa di frattura dell'ulna con fissatore esterno	80.12.99 ↔	Altra artrotomia del gomito, altro
78.13.99 ↔	Applicazione di fissatore esterno del radio e dell'ulna (Incl. Riduzione di frattura), altro	80.22 ↔	Artroscopia del gomito
78.23.00 ↔	Accorciamento di radio e ulna, NAS	80.32.00 ↔	Biopsia delle strutture articolari del gomito, NAS
78.23.10 ↔	Epifisiodesi temporanea di radio e ulna	80.32.20 ↔	Biopsia artroscopica delle strutture articolari del gomito
78.23.11 ↔	Epifisiodesi permanente di radio e ulna	80.32.30 ↔	Biopsia a cielo aperto delle strutture articolari del gomito
78.23.12 ↔	Epifisiolisi terapeutica di radio e ulna	80.32.99 ↔	Biopsia delle strutture articolari del gomito, altro
78.23.99 ↔	Accorciamento di radio e ulna, altro	80.42 ↔	Incisione di capsula articolare, legamenti o cartilagine del gomito
78.43 ↔	Altri interventi di riparazione o plastica su radio e ulna	80.72.00 ↔	Sinoviectomia del gomito, NAS
78.53.00 ↔	Fissazione interna del radio e dell'ulna senza riduzione di frattura, NAS	80.72.10 ↔	Sinoviectomia artroscopica del gomito
78.53.10 ↔	Revisione senza sostituzione di materiale di osteosintesi del radio	80.72.20 ↔	Sinoviectomia a cielo aperto del gomito
78.53.20 ↔	Revisione senza sostituzione di materiale di osteosintesi dell'ulna	80.72.99 ↔	Sinoviectomia del gomito, altro
78.53.99 ↔	Fissazione interna del radio e dell'ulna senza riduzione di frattura, altro	80.82.00 ↔	Altra asportazione o distruzione locale di lesione dell'articolazione del gomito, NAS
78.93 ↔	Inserzione di stimolatore di crescita ossea su radio e ulna	80.82.10 ↔	Asportazione o distruzione locale di lesione dell'articolazione del gomito per via artroscopica
79.22.00 ↔	Riduzione aperta di frattura del radio e dell'ulna, senza fissazione interna, NAS	80.82.11 ↔	Sbrigliamento dell'articolazione del gomito
79.22.10 ↔	Riduzione aperta di frattura del radio distale, senza fissazione interna	80.82.12 ↔	Asportazione di cisti dell'articolazione del gomito
79.22.19 ↔	Riduzione aperta di altra frattura del radio, senza fissazione interna	80.82.99 ↔	Altra asportazione o distruzione locale di lesione dell'articolazione del gomito, altro
79.22.20 ↔	Riduzione aperta di frattura dell'ulna, senza fissazione interna	81.24 ↔	Artrodesi del gomito
79.22.99 ↔	Riduzione aperta di frattura del radio e dell'ulna, senza fissazione interna, altro	81.85.00 ↔	Altra riparazione del gomito, NAS
79.32.00 ↔	Riduzione aperta di frattura del radio e dell'ulna, con fissazione interna, NAS	81.85.10 ↔	Rifissazione di frammento osteocondrale del gomito, per via artroscopica
79.32.10 ↔	Riduzione aperta di frattura del radio distale, con fissazione interna	81.85.11 ↔	Rifissazione di frammento osteocondrale del gomito, chirurgica a cielo aperto
79.32.19 ↔	Riduzione aperta di altra frattura del radio, con fissazione interna	81.85.18 ↔	Perforazione subcondrale del gomito, per via artroscopica
79.32.29 ↔	Riduzione aperta di frattura dell'ulna, con fissazione interna	81.85.19 ↔	Perforazione subcondrale del gomito, chirurgica a cielo aperto
79.32.99 ↔	Riduzione aperta di frattura del radio e dell'ulna, con fissazione interna, altro	81.85.20 ↔	Perforazione subcondrale del gomito con inserzione di impianto acellulare, per via artroscopica
79.52.00 ↔	Riduzione aperta di epifisiolisi del radio e dell'ulna, NAS	81.85.21 ↔	Artroplastica di resezione del gomito
79.52.10 ↔	Riduzione aperta di epifisiolisi del radio distale	81.85.22 ↔	Perforazione subcondrale del gomito con inserzione di impianto acellulare, chirurgica a cielo aperto
79.52.20 ↔	Riduzione aperta di altra epifisiolisi del radio e dell'ulna	81.85.31 ↔	Altra riparazione del gomito, Protesi del capitello radiale
79.52.99 ↔	Riduzione aperta di epifisiolisi del radio e dell'ulna, altro	81.85.99 ↔	Altra riparazione del gomito, altro
79.62 ↔	Sbrigliamento di frattura esposta di radio e ulna	81.96.2D ↔	Altra riparazione articolare, polso, protesi della testa dell'ulna
79.82 ↔	Riduzione aperta di lussazione del gomito	81.99.14 ↔	Revisione artroscopica di articolazione, Gomito
79.B2 ↔	Riduzione assistita artroscopicamente di frattura del gomito	81.99.24 ↔	Revisione chirurgica a cielo aperto di articolazione, Gomito
80.12.00 ↔	Altra artrotomia del gomito, NAS	81.99.34 ↔	Interventi artroscopici sulla cartilagine articolare, Gomito
80.12.10 ↔	Artrotomia artroscopica del gomito, lavaggio articolare con drenaggio	81.99.44 ↔	Interventi chirurgici a cielo aperto sulla cartilagine articolare, Gomito
80.12.11 ↔	Artrotomia artroscopica del gomito, asportazione di corpo libero intra-articolare	81.99.54 ↔	Artrorisi e fissazione temporanea di articolazione, Gomito
80.12.12 ↔	Artrotomia artroscopica del gomito, impianto o rimozione di sistema di somministrazione farmacologica	81.99.94 ↔	Altri interventi chirurgici a cielo aperto sulle strutture articolari, Gomito
80.12.20 ↔	Artrotomia del gomito, Lavaggio articolare con drenaggio	81.99.95 ↔	Altri interventi chirurgici a cielo aperto sulle strutture articolari, Articolazione radio-ulnare prossimale
		81.9A.14 ↔	Innesto di cartilagine e impianto di colture tissutali prodotte in vitro, gomito, per via artroscopica
		81.9A.24 ↔	Innesto di cartilagine e impianto di colture tissutali prodotte in vitro, gomito, chirurgica a cielo aperto

**Procedura I31-2**

00.9A.61 ‡↔	Utilizzo di impianti personalizzati fabbricati prima dell'intervento sulla base di ricostruzioni tridimensionali di immagini	00.9A.64 ‡↔	Utilizzo di impianti personalizzati predisposti prima dell'intervento tramite immagini 3D nonché stampanti 3D
00.9A.62 ‡↔	Utilizzo di impianti personalizzati adattati prima dell'intervento sulla base di ricostruzioni tridimensionali di immagini	77.33.11 ↔	Osteotomia complessa (pluridimensionale) (con correzione assiale) del radio e dell'ulna
00.9A.63 ‡↔	Utilizzo di modelli personalizzati fabbricati prima dell'intervento sulla base di ricostruzioni tridimensionali di immagini per navigazione (comprende: incisione, trapanazione, posizionamento)	77.93 ↔	Ostectomia totale del radio e dell'ulna
		78.03.11 ↔	Innesto osseo del radio e dell'ulna, con peduncolo vascolare senza anastomosi microvascolare
		78.03.13 ↔	Innesto osteocondrale del radio e dell'ulna, autogeno e allogenic

**ADRG I32****Interventi su polso e mano**

(Diagnosi principale nella tabella I32-1 e procedura nella tabella I32-4) o almeno una procedura nella tabella I32-5

**DRG I32A****Interventi su polso e mano con intervento complesso in più tempi, più di un giorno di degenza**

(Durata del soggiorno > 1 giorno) e (di cui almeno due trattamenti, che sono temporalmente distanti di almeno un giorno nella nella [di cui almeno due procedure nella tabella I32-6] o almeno una procedura nella tabella I32-7 o di cui almeno due trattamenti, che sono temporalmente distanti di almeno un giorno nella nella [di cui almeno due procedure nella tabella I32-8]) e (procedura nella tabella I32-9 o Intervento su localizzazioni multiple)

**DRG I32B****Interventi su polso e mano con intervento complesso in più tempi o protesi di polso, più di un giorno di degenza**

(Durata del soggiorno > 1 giorno) e (di cui almeno due trattamenti, che sono temporalmente distanti di almeno un giorno nella nella [di cui almeno due procedure nella tabella I32-6] o almeno una procedura nella tabella I32-7 o di cui almeno due trattamenti, che sono temporalmente distanti di almeno un giorno nella nella [di cui almeno due procedure nella tabella I32-8])

**DRG I32C****Interventi su polso e mano con intervento complesso o diagnosi complicante o intervento su localizzazioni multiple o età < 6 anni, più di un giorno di degenza**

(Durata del soggiorno > 1 giorno) e (Età < 6 anni o almeno una procedura nella tabella I32-10 o procedura nella tabella I32-11 e diagnosi nella tabella I32-2 o almeno una diagnosi nella tabella I32-3 o Intervento su localizzazioni multiple o procedura nella tabella I32-6 e procedura nella tabella I32-12)

**DRG I32D****Interventi su polso e mano, un giorno di degenza**

Durata del soggiorno > 1 giorno

**DRG I32E****Interventi su polso e mano, un giorno di degenza****Diagnosi I32-1**

C40.1	Tumore Maligno: Ossa corte dell'arto superiore	M02.84	Altre artropatie reattive: Mano
C47.1	Tumore Maligno: Nervi periferici dell'arto superiore, inclusa la spalla	M02.94	Artropatia reattiva non specificata: Mano
C49.1	Tumore Maligno: Tessuto connettivo e tessuti molli dell'arto superiore, inclusa la spalla	M11.04	Malattia da deposito di cristalli di idrossiapatite: Mano
D16.1	Tumore benigno: Ossa corte dell'arto superiore	M11.14	Condrococalinosi familiare: Mano
D21.1	Tumore benigno: Connettivo ed altri tessuti molli dell'arto superiore, inclusa la spalla	M11.24	Altra condrococalinosi: Mano
M00.04	Artrite e poliartrite stafilococcica: Mano	M11.84	Altra artropatia, specificata, da microcristalli: Mano
M00.14	Artrite e poliartrite pneumococcica: Mano	M11.94	Artropatia da microcristalli non specificata: Mano
M00.24	Altre artriti e poliartriti streptococciche: Mano	M12.14	Malattia di Kaschin-Beck: Mano
M00.84	Artrite e poliartrite da altri batteri specificati: Mano	M12.24	Sinovite villonodulare (pigmentata): Mano
M00.94	Artrite piogenica non specificata: Mano	M12.34	Reumatismo palindromico: Mano
M02.04	Artropatia successiva a bypass intestinale: Mano	M12.44	Idrartrosi intermittente: Mano
M02.14	Artropatia post-dissenterica: Mano	M12.54	Artropatia traumatica: Mano
M02.24	Artropatia post-vaccinale: Mano	M12.84	Altre artropatie specificate non classificate altrove: Mano
M02.34	Malattia di Reiter: Mano	M13.14	Monoartrite non classificata altrove: Mano
		M13.84	Altre artriti specificate: Mano

M13.94	Artrite non specificata: Mano	M87.94	Osteonecrosi non specificata: Mano
M15.1	Noduli di Heberden (con artropatia)	M89.64	Osteopatia consecutiva a poliomielite: Mano
M15.2	Noduli di Bouchard (con artropatia)	Q68.1	Deformazione congenita della mano
M18.0	Artrosi primaria della prima articolazione carpometacarpica bilaterale (rizartrosi)	Q71.0	Assenza completa dell' arto(i) superiore(i)
M18.1	Altra artrosi primaria della prima articolazione carpometacarpica	Q71.1	Assenza completa del braccio e dell' avambraccio con presenza di mano
M18.2	Artrosi post-traumatica bilaterale della prima articolazione carpometacarpica	Q71.3	Assenza di mano o dito(a)
M18.3	Altra artrosi post-traumatica della prima articolazione carpometacarpica	Q71.6	Bidattilia [Mano a chele di aragosta]
M18.4	Altra artrosi secondaria bilaterale della prima articolazione carpometacarpica	S56.0	Traumatismo di muscoli e di tendini flessori del pollice a livello dell'avambraccio
M18.5	Altra artrosi secondaria della prima articolazione carpometacarpica	S56.1	Traumatismo di muscoli e di tendini flessori di altre(o) dita(o) a livello dell'avambraccio
M18.9	Artrosi, non specificata, della prima articolazione carpometacarpica	S56.3	Traumatismo di muscoli o di tendini estensori o abduttori del pollice a livello dell'avambraccio
M19.04	Artrosi primaria di altre articolazioni: Mano	S56.4	Traumatismo di muscoli e di tendini estensori di altre(o) dita(o) a livello dell'avambraccio
M19.14	Artrosi post-traumatica di altre articolazioni: Mano	S62.20	Frattura del primo osso metacarpale: Parte non specificata
M19.24	Artrosi secondaria di altre articolazioni: Mano	S62.21	Frattura del primo osso metacarpale: Base
M19.84	Altra artrosi specificata: Mano	S62.22	Frattura del primo osso metacarpale: Corpo
M19.94	Artrosi non specificata: Mano	S62.23	Frattura del primo osso metacarpale: Collo
M20.0	Deformità di uno o più dita della mano	S62.24	Frattura del primo osso metacarpale: Testa
M21.84	Altre deformità acquisite degli arti specificate: Mano	S62.30	Frattura di altro osso metacarpale: Parte non specificata
M21.94	Deformità acquisita di arto non specificata: Mano	S62.31	Frattura di altro osso metacarpale: Base
M24.04	Corpo libero endoarticolare: Mano	S62.32	Frattura di altro osso metacarpale: Corpo
M24.14	Altri disturbi delle cartilagini articolari: Mano	S62.33	Frattura di altro osso metacarpale: Collo
M24.34	Lussazione e sublussazione patologiche di articolazione non classificata altrove: Mano	S62.34	Frattura di altro osso metacarpale: Testa
M24.44	Lussazione e sublussazione recidivanti di articolazione: Mano	S62.4	Fratture multiple di ossa metacarpali
M24.54	Contrattura articolare: Mano	S62.50	Frattura del pollice: Parte non specificata
M24.64	Anchilosi articolare: Mano	S62.51	Frattura del pollice: Falange prossimale
M24.84	Altre specifiche lesioni articolari non classificate altrove: Mano	S62.52	Frattura del pollice: Falange distale
M24.94	Lesione articolare non specificata: Mano	S62.60	Frattura di altro dito della mano: Parte non specificata
M25.04	Emartrosi: Mano	S62.61	Frattura di altro dito della mano: Falange prossimale
M25.14	Fistola articolare: Mano	S62.62	Frattura di altro dito della mano: Falange media
M25.24	Iperlassità articolare: Mano	S62.63	Frattura di altro dito della mano: Falange distale
M25.34	Altra instabilità articolare: Mano	S62.7	Fratture multiple delle dita della mano
M25.44	Versamento articolare: Mano	S62.8	Frattura di altre e non specificate parti del polso e della mano
M25.54	Dolore articolare: Mano	S63.03	Lussazione del polso: (Articolazione) mediocarpica
M25.64	Rigidità articolare non classificata altrove: Mano	S63.04	Lussazione del polso: (Articolazione) carpometacarpica
M25.74	Osteofitosi: Mano	S63.08	Lussazione del polso: Altro
M25.84	Altri disturbi articolari specificati: Mano	S63.10	Lussazione di dito della mano: Parte non specificata
M25.94	Disturbo articolare non specificato: Mano	S63.11	Lussazione di dito della mano: (Articolazione) metacarpofalangea
M65.84	Altre sinoviti e tenosinoviti: Mano	S63.12	Lussazione di dito della mano: (Articolazione) interfalangea
M66.24	Rottura spontanea di tendini estensori: Mano	S63.2	Lussazioni multiple di dita della mano
M66.30	Rottura spontanea di tendini flessori: Localizzazioni multiple	S63.3	Rottura traumatica di legamento del polso e del carpo
M66.34	Rottura spontanea di tendini flessori: Mano	S63.4	Rottura traumatica di legamento di dito della mano a livello della(e) articolazione(i) metacarpofalangea(e) e interfalangea(e)
M72.0	Fibromatosi della fascia palmare [Dupuytren]	S63.51	Distorsione e distrazione del polso: (Articolazione) carpale
M84.14	Mancato consolidamento di frattura [pseudoartrosi]: Mano	S63.52	Distorsione e distrazione del polso: (Legamento) (Articolazione) radiocarpico(a)
M84.24	Consolidamento ritardato di frattura: Mano	S63.53	Distorsione e distrazione del polso: (Articolazione) carpometacarpica
M84.34	Frattura da stress non classificata altrove: Mano	S63.58	Distorsione e distrazione del polso: Altre parti
M84.44	Frattura patologica non classificata altrove: Mano	S63.60	Distorsione e distrazione di dito(a) della mano: Parte non specificata
M86.04	Osteomielite acuta ematogena: Mano	S63.61	Distorsione e distrazione di dito(a) della mano: (Articolazione) metacarpofalangea
M86.14	Altra osteomielite acuta: Mano	S63.62	Distorsione e distrazione di dito(a) della mano: (Articolazione) interfalangea
M86.24	Osteomielite subacuta: Mano	S63.68	Distorsione e distrazione di dito(a) della mano: Altre parti
M86.34	Osteomielite cronica multifocale: Mano		
M86.44	Osteomielite cronica con fistola: Mano		
M86.54	Altra osteomielite cronica ematogena: Mano		
M86.64	Altra osteomielite cronica: Mano		
M86.84	Altra osteomielite: Mano		
M86.94	Osteomielite non specificata: Mano		
M87.14	Osteonecrosi da farmaci: Mano		
M87.24	Osteonecrosi da un trauma anteriore: Mano		
M87.34	Altra osteonecrosi secondaria: Mano		
M87.84	Altra osteonecrosi: Mano		



563.7 Distorsione e distrazione di altre e non specificate parti della mano T87.0 Complicanze di reimpianto di (parte di) arto superiore

### Procedura I32-10

77.34.11 ↔ Osteotomia complessa (pluridimensionale) del carpo e metacarpo	81.97.16 ↔ Revisione e sostituzione di endoprotesi dell'articolazione della base del pollice
78.49.11 ↔ Altri interventi di riparazione o plastica su falangi delle mani	81.97.17 ↔ Revisione e sostituzione di altra endoprotesi delle articolazioni delle dita delle mani
81.71.10 ↔ Impianto di altra endoprotesi delle articolazioni delle dita della mano	82.61 ↔ Intervento di ricostruzione del pollice completo di nervi e vasi sanguigni
81.71.99 ↔ Artroplastica della articolazione metacarpofalangea e interfalangea con impianto, altro	82.69 ↔ Ricostruzione del pollice, altro
81.72 ↔ Artroplastica della articolazione metacarpofalangea e interfalangea senza impianto	82.71 ↔ Ricostruzione di puleggia tendinea sulla mano
81.73 ↔ Sostituzione totale del polso	82.72.00 ↔ Intervento di plastica sulla mano con innesto di muscolo o fascia muscolare, NAS
81.74.00 ↔ Artroplastica della articolazione carpocarpale o carpometacarpale con impianto, NAS	82.72.10 ↔ Intervento di plastica con innesto di muscolo o fascia, su un dito della mano
81.74.10 ↔ Impianto di endoprotesi dell'articolazione della base del pollice	82.72.11 ↔ Intervento di plastica con innesto di muscolo o fascia, su altre parti della mano
81.74.21 ↔ Artroplastica della articolazione radiocarpale o carpocarpale con impianto	82.72.99 ↔ Intervento di plastica sulla mano con innesto di muscolo o fascia muscolare, altro
81.74.99 ↔ Artroplastica della articolazione carpocarpale o carpometacarpale con impianto, altro	82.79 ↔ Intervento di plastica sulla mano con altro innesto o impianto
81.97.15 ↔ Revisione e sostituzione di endoprotesi del polso	82.81 ↔ Trasferimento di dita, ad eccezione del pollice
	83.83 ↔ Ricostruzione di puleggia tendinea

### Procedura I32-11

39.31.10 ↔ Sutura di arteria della testa e del collo, NAS	78.04.11 ↔ Innesto osseo del carpo e del metacarpo, con peduncolo vascolare senza anastomosi microvascolare
39.31.11 ↔ Sutura di arteria intracranica	78.04.13 ↔ Innesto osteocondrale del carpo e del metacarpo, autogeno e allogenico
39.31.19 ↔ Sutura di arteria della testa e del collo, altro	78.05.11 ↔ Innesto osseo del femore, con peduncolo vascolare senza anastomosi microvascolare
39.31.20 ↔ Sutura di arteria del braccio, NAS	78.05.13 ↔ Innesto osteocondrale del femore, autogeno e allogenico
39.31.21 ↔ Sutura dell'arteria ascellare	78.07.11 ↔ Innesto osseo della tibia, con peduncolo vascolare senza anastomosi microvascolare
39.31.22 ↔ Sutura dell'arteria brachiale	78.07.13 ↔ Innesto osteocondrale della tibia, autogeno e allogenico
39.31.29 ↔ Sutura di arteria del braccio, altro	78.07.21 ↔ Innesto osseo della fibula, con peduncolo vascolare senza anastomosi microvascolare
39.31.30 ↔ Sutura di arteria dell'avambraccio	78.07.23 ↔ Innesto osteocondrale della fibula, autogeno e allogenico
39.31.40 ↔ Sutura di arteria della mano	78.09.11 ↔ Innesto osseo di falangi delle mani, con peduncolo vascolare senza anastomosi microvascolare
39.31.50 ↔ Sutura di arteria dell'arto inferiore	78.09.13 ↔ Innesto osteocondrale di falangi delle mani, autogeno e allogenico
39.31.60 ↔ Sutura dell'aorta, NAS	78.09.91 ↔ Innesto osseo di altre ossa specificate, escluse quelle facciali, con peduncolo vascolare senza anastomosi microvascolare
39.31.61 ↔ Sutura dell'aorta toracica	78.44 ↔ Altri interventi di riparazione o plastica su carpo e metacarpo
39.31.62 ↔ Sutura dell'aorta addominale	78.49.11 ↔ Altri interventi di riparazione o plastica su falangi delle mani
39.31.69 ↔ Sutura dell'aorta, altro	78.49.13 ↔ Altri interventi di riparazione o plastica su falangi dei piedi
39.31.70 ↔ Sutura di altre arterie toraciche, NAS	80.13.00 ↔ Altra artrotomia del polso, NAS
39.31.71 ↔ Sutura dell'arteria polmonare	80.13.10 ↔ Artrotomia artroscopica del polso, lavaggio articolare con drenaggio
39.31.72 ↔ Sutura del tronco brachiocefalico	80.13.11 ↔ Artrotomia artroscopica del polso, asportazione di corpo libero intra-articolare
39.31.73 ↔ Sutura dell'arteria succlavia	80.13.12 ↔ Artrotomia artroscopica del polso, impianto o rimozione di sistema di somministrazione farmacologica
39.31.79 ↔ Sutura di arterie toraciche, altro	80.13.20 ↔ Artrotomia del polso, Lavaggio articolare con drenaggio
39.31.80 ↔ Sutura di arterie addominali, NAS	
39.31.81 ↔ Sutura del tronco celiaco	
39.31.82 ↔ Sutura dell'arteria gastrica	
39.31.83 ↔ Sutura dell'arteria epatica	
39.31.84 ↔ Sutura dell'arteria splenica	
39.31.85 ↔ Sutura dell'arteria renale	
39.31.86 ↔ Sutura dell'arteria mesenterica	
39.31.87 ↔ Sutura dell'arteria lombare	
39.31.88 ↔ Sutura dell'arteria iliaca	
39.31.89 ↔ Sutura di arterie addominali, altro	
39.49.10 ↔ Revisione di anastomosi vascolare	
77.39.10 ↔ Osteotomia rotativa di falangi delle mani	
78.02.11 ↔ Innesto osseo dell'omero, con peduncolo vascolare senza anastomosi microvascolare	
78.02.13 ↔ Innesto osteocondrale dell'omero, autogeno e allogenico	
78.03.11 ↔ Innesto osseo del radio e dell'ulna, con peduncolo vascolare senza anastomosi microvascolare	
78.03.13 ↔ Innesto osteocondrale del radio e dell'ulna, autogeno e allogenico	

80.13.21 ↔	Artrotomia del polso, Asportazione di corpo libero intra-articolare	83.82.34 ↔	Innesto di lembo osteomiocutaneo o osteofasciocutaneo, Parete toracica, addome e dorso
80.13.99 ↔	Altra artrotomia del polso, altro	83.82.35 ↔	Innesto di lembo osteomiocutaneo o osteofasciocutaneo, Regione inguinale e genitale e natiche
81.26.09 ↔	Fusione metacarpocarpale, altro	83.82.36 ↔	Innesto di lembo osteomiocutaneo o osteofasciocutaneo, Estremità inferiore
81.26.11 ↔	Fusione metacarpocarpale, fusione intracarpale	83.82.39 ↔	Innesto di lembo osteomiocutaneo o osteofasciocutaneo, Altra localizzazione
81.27 ↔	Fusione metacarpofalangea	83.8A.30 ↔	Revisione di altra plastica con lembo con anastomosi microvascolare da muscolo o fascia, testa e collo
81.71.00 ↔	Artroplastica della articolazione metacarpofalangea e interfalangea con impianto, NAS	83.8A.31 ↔	Revisione di altra plastica con lembo con anastomosi microvascolare da muscolo o fascia, spalla e ascella
81.75 ↔	Artroplastica della articolazione carpocarpale o carpometacarpale senza impianto	83.8A.32 ↔	Revisione di altra plastica con lembo con anastomosi microvascolare da muscolo o fascia, braccio e gomito
82.51.12 ↔	Avanzamento di tendini della mano	83.8A.33 ↔	Revisione di altra plastica con lembo con anastomosi microvascolare da muscolo o fascia, avambraccio
82.52.12 ↔	Arretramento di tendini della mano	83.8A.34 ↔	Revisione di altra plastica con lembo con anastomosi microvascolare da muscolo o fascia, parete toracica, addome e dorso
82.57.00 ↔	Altra trasposizione di tendini della mano, NAS	83.8A.35 ↔	Revisione di altra plastica con lembo con anastomosi microvascolare da muscolo o fascia, regione inguinale e genitale e natiche
82.57.10 ↔	Altra trasposizione di tendini della mano, Trasposizione di tendine flessore della mano	83.8A.36 ↔	Revisione di altra plastica con lembo con anastomosi microvascolare da muscolo o fascia, estremità inferiore
82.57.99 ↔	Altra trasposizione di tendini della mano, altro	83.8A.39 ↔	Revisione di altra plastica con lembo con anastomosi microvascolare da muscolo o fascia, altra localizzazione
82.61 ↔	Intervento di ricostruzione del pollice completo di nervi e vasi sanguigni	84.20 ↔	Reimpianto di un'estremità, NAS
82.81 ↔	Trasferimento di dita, ad eccezione del pollice	84.21 ↔	Reimpianto del pollice della mano
82.82 ↔	Riparazione di schisi della mano	84.22 ↔	Reimpianto di dita della mano (ad eccezione del pollice)
82.89.10 ↔	Plastica delle guaine tendinee della mano	84.23.00 ↔	Reimpianto di avambraccio, polso o mano, NAS
82.89.11 ↔	Rifissazione ossea di legamenti della mano, Carpo e metacarpo	84.23.10 ↔	Reimpianto di avambraccio
82.89.12 ↔	Rifissazione ossea di legamenti di mano, altri legamenti della mano	84.23.12 ↔	Reimpianto del metacarpo
82.89.13 ↔	Distrazione transarticolare dei tessuti molli per anomalie congenite della mano	84.23.13 ↔	Reimpianto del polso
82.89.14 ↔	Radializzazione per anomalie congenite della mano	84.23.99 ↔	Reimpianto di avambraccio, polso o mano, altro
82.89.15 ↔	Resezione di briglie con ricostruzione plastica per anomalie congenite della mano	84.29 ↔	Reimpianto di un'estremità, altro
82.89.16 ↔	Trasferimento di dito del piede per sostituire un dito della mano	84.99.31 ↔	Trapianto di avambraccio, polso o mano
83.43.10 ↔	Prelievo di lembo miocutaneo per innesto	85.J1 ↔	Copertura temporanea dei tessuti molli della mammella
83.43.11 ↔	Prelievo di lembo osteomiocutaneo o osteofasciocutaneo per innesto	85.K6.13 ↔	Revisione di plastica con lembo miocutaneo e cutaneo-adiposo della mammella, con nuova confezione e correzione dell'anastomosi vascolare
83.43.99 ↔	Asportazione di muscoli o fasce per innesto, altro	86.6A.11 ↔	Innesto cutaneo autologo a tutto spessore, piccolo, sulla testa
83.82.10 ↔	Innesto di fascia, Testa e collo	86.6A.12 ↔	Innesto cutaneo autologo a tutto spessore, piccolo, sul collo
83.82.11 ↔	Innesto di fascia, Spalla e ascella	86.6A.13 ↔	Innesto cutaneo autologo a tutto spessore, piccolo, su spalla e ascella
83.82.12 ↔	Innesto di fascia, Braccio e gomito	86.6A.14 ↔	Innesto cutaneo autologo a tutto spessore, piccolo, su braccio e gomito
83.82.13 ↔	Innesto di fascia, Avambraccio	86.6A.15 ↔	Innesto cutaneo autologo a tutto spessore, piccolo, sull'avambraccio
83.82.14 ↔	Innesto di fascia, Parete toracica, addome e dorso	86.6A.17 ↔	Innesto cutaneo autologo a tutto spessore, piccolo, su parete toracica e dorso
83.82.15 ↔	Innesto di fascia, Regione inguinale e genitale e natiche	86.6A.18 ↔	Innesto cutaneo autologo a tutto spessore, piccolo, sulla regione addominale e inguinale
83.82.16 ↔	Innesto di fascia, Estremità inferiore	86.6A.1A ↔	Innesto cutaneo autologo a tutto spessore, piccolo, sulle natiche
83.82.19 ↔	Innesto di fascia, Altra localizzazione	86.6A.1B ↔	Innesto cutaneo autologo a tutto spessore, piccolo, su coscia e ginocchio
83.82.20 ↔	Innesto di lembo muscolare o fasciale locale, Testa e collo	86.6A.1C ↔	Innesto cutaneo autologo a tutto spessore, piccolo, sulla gamba
83.82.21 ↔	Innesto di lembo muscolare o fasciale locale, Spalla e ascella		
83.82.22 ↔	Innesto di lembo muscolare o fasciale locale, Braccio e gomito		
83.82.23 ↔	Innesto di lembo muscolare o fasciale locale, Avambraccio		
83.82.24 ↔	Innesto di lembo muscolare o fasciale locale, Parete toracica, addome e dorso		
83.82.25 ↔	Innesto di lembo muscolare o fasciale locale, Regione inguinale e genitale e natiche		
83.82.26 ↔	Innesto di lembo muscolare o fasciale locale, Estremità inferiore		
83.82.29 ↔	Innesto di lembo muscolare o fasciale locale, Altra localizzazione		
83.82.30 ↔	Innesto di lembo osteomiocutaneo o osteofasciocutaneo, Testa e collo		
83.82.31 ↔	Innesto di lembo osteomiocutaneo o osteofasciocutaneo, Spalla e ascella		
83.82.32 ↔	Innesto di lembo osteomiocutaneo o osteofasciocutaneo, Braccio e gomito		
83.82.33 ↔	Innesto di lembo osteomiocutaneo o osteofasciocutaneo, Avambraccio		

86.6A.1D ↔ Innesto cutaneo autologo a tutto spessore, piccolo, sul piede	86.7E.46 ↔ Revisione di plastica con lembo libero con anastomosi microvascolare, sulla mano
86.6A.21 ↔ Innesto cutaneo autologo a tutto spessore, ampio, sulla testa	86.7E.4D ↔ Revisione di plastica con lembo libero con anastomosi microvascolare, sul piede
86.6A.22 ↔ Innesto cutaneo autologo a tutto spessore, ampio, sul collo	86.7E.4E ↔ Revisione di plastica con lembo libero con anastomosi microvascolare, in altra sede
86.6A.23 ↔ Innesto cutaneo autologo a tutto spessore, ampio, su spalla e ascella	86.85.30 ↔ Separazione di sindattilia completa con plastica di avanzamento, plastica apicale o ricostruzione dei legamenti collaterali, della mano
86.6A.24 ↔ Innesto cutaneo autologo a tutto spessore, ampio, su braccio e gomito	86.85.50 ↔ Asportazione di strutture doppie in caso di sindattilia o polidattilia con ricostruzione articolare, della mano
86.6A.25 ↔ Innesto cutaneo autologo a tutto spessore, ampio, sull'avambraccio	86.85.70 ↔ Correzione di polisindattilia mediante fusione di elementi doppi, della mano
86.6A.27 ↔ Innesto cutaneo autologo a tutto spessore, ampio, su parete toracica e dorso	86.88.D1 ↔ Copertura temporanea dei tessuti molli con materiale alloplastico, ampia, sulla testa
86.6A.28 ↔ Innesto cutaneo autologo a tutto spessore, ampio, sulla regione addominale e inguinale	86.88.D6 ↔ Copertura temporanea dei tessuti molli con materiale alloplastico, ampia, sulla mano
86.6A.2A ↔ Innesto cutaneo autologo a tutto spessore, ampio, sulle natiche	86.88.DD ↔ Copertura temporanea dei tessuti molli con materiale alloplastico, ampia, sul piede
86.6A.2B ↔ Innesto cutaneo autologo a tutto spessore, ampio, sul coscia e ginocchio	86.88.DE ↔ Copertura temporanea dei tessuti molli con materiale alloplastico, ampia, in altra sede
86.6A.2C ↔ Innesto cutaneo autologo a tutto spessore, ampio, sulla gamba	86.88.F1 ↔ Copertura temporanea dei tessuti molli tramite cute allogena, ampia, sulla testa
86.6A.2D ↔ Innesto cutaneo autologo a tutto spessore, ampio, sul piede	86.88.F6 ↔ Copertura temporanea dei tessuti molli tramite cute allogena, ampia, sulla mano
86.6B.16 ↔ Innesto cutaneo autologo a spessore parziale, piccolo, sulla mano	86.88.FD ↔ Copertura temporanea dei tessuti molli tramite cute allogena, ampia, sul piede
86.6B.26 ↔ Innesto cutaneo autologo a spessore parziale, ampio, sulla mano	86.88.FE ↔ Copertura temporanea dei tessuti molli tramite cute allogena, ampia, in altra sede
86.6D.11 ↔ Revisione di innesto cutaneo libero e di sostituzione permanente di pelle, sulla testa	86.88.H1 ↔ Copertura temporanea dei tessuti molli tramite cute xenogenica, ampia, sulla testa
86.6D.16 ↔ Revisione di innesto cutaneo libero e di sostituzione permanente di pelle, sulla mano	86.88.H6 ↔ Copertura temporanea dei tessuti molli tramite cute xenogenica, ampia, sulla mano
86.6D.1D ↔ Revisione di innesto cutaneo libero e di sostituzione permanente di pelle, sul piede	86.88.HD ↔ Copertura temporanea dei tessuti molli tramite cute xenogenica, ampia, sul piede
86.6D.1E ↔ Revisione di innesto cutaneo libero e di sostituzione permanente di pelle, in altra sede	86.88.HE ↔ Copertura temporanea dei tessuti molli tramite cute xenogenica, ampia, in altra sede
86.7A.26 ↔ Plastica di allungamento, ampia, sulla mano	86.8A.11 ↔ Copertura di tessuti molli e sostituzione di pelle mediante cheratinociti coltivati con applicazione a foglio, piccola, sulla testa
86.7A.36 ↔ Plastica di avanzamento e rotazione, piccola, sulla mano	86.8A.16 ↔ Copertura di tessuti molli e sostituzione di pelle mediante cheratinociti coltivati con applicazione a foglio, piccola, sulla mano
86.7A.46 ↔ Plastica di avanzamento e rotazione, ampia, sulla mano	86.8A.1D ↔ Copertura di tessuti molli e sostituzione di pelle mediante cheratinociti coltivati con applicazione a foglio, piccola, sul piede
86.7A.56 ↔ Plastica di trasposizione (VY), piccola, sulla mano	86.8A.1E ↔ Copertura di tessuti molli e sostituzione di pelle mediante cheratinociti coltivati con applicazione a foglio, piccola, altra sede
86.7A.66 ↔ Plastica di trasposizione (VY), ampia, sulla mano	86.8A.21 ↔ Copertura di tessuti molli e sostituzione di pelle mediante cheratinociti coltivati con applicazione a foglio, ampia, sulla testa
86.7A.76 ↔ Plastica con lembo ad isola, piccola, sulla mano	86.8A.26 ↔ Copertura di tessuti molli e sostituzione di pelle mediante cheratinociti coltivati con applicazione a foglio, ampia, sulla mano
86.7A.86 ↔ Plastica con lembo ad isola, ampia, sulla mano	86.8A.2D ↔ Copertura di tessuti molli e sostituzione di pelle mediante cheratinociti coltivati con applicazione a foglio, ampia, sul piede
86.7A.96 ↔ Plastica con lembo locale su pelle e tessuto sottocutaneo, altra, sulla mano	86.8A.2E ↔ Copertura di tessuti molli e sostituzione di pelle mediante cheratinociti coltivati con applicazione a foglio, ampia, altra sede
86.7A.B6 ↔ Plastica a Z, ampia, sulla mano	86.8A.31 ↔ Copertura di tessuti molli e sostituzione di pelle mediante applicazione di sospensione cellulare (applicazione per nebulizzazione) di cheratinociti e fibroblasti autologhi coltivati, piccola, sulla testa
86.7A.D6 ↔ Plastica a W, ampia, sulla mano	86.8A.36 ↔ Copertura di tessuti molli e sostituzione di pelle mediante applicazione di sospensione cellulare (applicazione per nebulizzazione) di cheratinociti e fibroblasti autologhi coltivati, piccola, sulla mano
86.7B.16 ↔ Plastica con lembo regionale pedunculato, sulla mano	
86.7C.16 ↔ Plastica con lembo a distanza pedunculato, sulla mano	
86.7E.21 ↔ Revisione di plastica con lembo regionale pedunculato, sulla testa	
86.7E.26 ↔ Revisione di plastica con lembo regionale pedunculato, sulla mano	
86.7E.2D ↔ Revisione di plastica con lembo regionale pedunculato, sul piede	
86.7E.2E ↔ Revisione di plastica con lembo regionale pedunculato, in altra sede	
86.7E.31 ↔ Revisione di plastica con lembo a distanza pedunculato, sulla testa	
86.7E.36 ↔ Revisione di plastica con lembo a distanza pedunculato, sulla mano	
86.7E.3D ↔ Revisione di plastica con lembo a distanza pedunculato, sul piede	
86.7E.3E ↔ Revisione di plastica con lembo a distanza pedunculato, in altra sede	
86.7E.41 ↔ Revisione di plastica con lembo libero con anastomosi microvascolare, sulla testa	

86.8A.3D ↔ Copertura di tessuti molli e sostituzione di pelle mediante applicazione di sospensione cellulare (applicazione per nebulizzazione) di cheratinociti e fibroblasti autologhi coltivati, piccola, sul piede	86.8A.4E ↔ Copertura di tessuti molli e sostituzione di pelle mediante applicazione di sospensione cellulare (applicazione per nebulizzazione) di cheratinociti e fibroblasti autologhi coltivati, ampia, altra sede
86.8A.3E ↔ Copertura di tessuti molli e sostituzione di pelle mediante applicazione di sospensione cellulare (applicazione per nebulizzazione) di cheratinociti e fibroblasti autologhi coltivati, piccola, altra sede	86.A2.21 ↔ Copertura temporanea dei tessuti molli tramite membrana riassorbibile per idrolisi, ampia, sulla testa
86.8A.41 ↔ Copertura di tessuti molli e sostituzione di pelle mediante applicazione di sospensione cellulare (applicazione per nebulizzazione) di cheratinociti e fibroblasti autologhi coltivati, ampia, sulla testa	86.A2.26 ↔ Copertura temporanea dei tessuti molli tramite membrana riassorbibile per idrolisi, ampia, sulla mano
86.8A.46 ↔ Copertura di tessuti molli e sostituzione di pelle mediante applicazione di sospensione cellulare (applicazione per nebulizzazione) di cheratinociti e fibroblasti autologhi coltivati, ampia, sulla mano	86.A2.2D ↔ Copertura temporanea dei tessuti molli tramite membrana riassorbibile per idrolisi, ampia, sul piede
86.8A.4D ↔ Copertura di tessuti molli e sostituzione di pelle mediante applicazione di sospensione cellulare (applicazione per nebulizzazione) di cheratinociti e fibroblasti autologhi coltivati, ampia, sul piede	86.A2.2E ↔ Copertura temporanea dei tessuti molli tramite membrana riassorbibile per idrolisi, ampia, in altra sede

### Procedura I32-12

00.9C.11 ‡↔ Interventi multipli in un solo tempo operatorio su 2 raggi metacarpi e digitali	00.9C.13 ‡↔ Interventi multipli in un solo tempo operatorio su 4 raggi metacarpi e digitali
00.9C.12 ‡↔ Interventi multipli in un solo tempo operatorio su 3 raggi metacarpi e digitali	00.9C.14 ‡↔ Interventi multipli in un solo tempo operatorio su 5 e più raggi metacarpi e digitali

### Diagnosi I32-2

M84.14 Mancato consolidamento di frattura [pseudoartrosi]: Mano	Q71.1 Assenza completa del braccio e dell' avambraccio con presenza di mano
M96.0 Pseudoartrosi dopo fusione o artrodesi	Q71.2 Assenza sia dell' avambraccio che della mano
Q68.1 Deformazione congenita della mano	Q71.3 Assenza di mano o dito(a)
Q69.0 Dito(a) della mano accessorio(e)	Q71.4 Raccorciamento longitudinale congenito del radio
Q69.1 Pollice(i) accessorio(i)	Q71.5 Raccorciamento congenito longitudinale dell'ulna
Q69.9 Polidattilia non specificata	Q71.6 Bidattilia [Mano a chele di aragosta]
Q70.0 Fusione delle dita della mano	Q71.8 Altre malformazioni per difetto, dell' arto(i) superiore(i)
Q70.1 Mano palmata	Q71.9 Malformazione per difetto dell'arto superiore non specificata
Q70.4 Polisindattilia	
Q70.9 Sindattilia non specificata	
Q71.0 Assenza completa dell' arto(i) superiore(i)	

### Diagnosi I32-3

M00.04 Artrite e poliartrite stafilococcica: Mano	M86.34 Osteomielite cronica multifocale: Mano
M00.14 Artrite e poliartrite pneumococcica: Mano	M86.44 Osteomielite cronica con fistola: Mano
M00.24 Altre artriti e poliartriti streptococciche: Mano	M86.54 Altra osteomielite cronica ematogena: Mano
M00.84 Artrite e poliartrite da altri batteri specificati: Mano	M86.64 Altra osteomielite cronica: Mano
M00.94 Artrite piogenica non specificata: Mano	M86.84 Altra osteomielite: Mano
M05.04 Sindrome di Felty: Mano	M86.94 Osteomielite non specificata: Mano
M05.14 Malattia polmonare reumatoide [J99.0]: Mano	S01.83 Ferita aperta (qualsiasi parte della testa) in collegamento con traumatismo intracranico
M05.24 Vascolite reumatoide: Mano	S01.86 Danno ai tessuti molli di terzo grado su frattura o lussazione chiusa della testa
M05.34 Artrite reumatoide con interessamento di altri organi e apparati: Mano	S01.88 Danno ai tessuti molli di secondo grado su frattura o lussazione aperta della testa
M05.84 Altra artrite reumatoide sieropositiva: Mano	S01.89 Danno ai tessuti molli di terzo grado su frattura o lussazione aperta della testa
M05.94 Artrite reumatoide sieropositiva non specificata: Mano	S11.86 Danno ai tessuti molli di terzo grado su frattura o lussazione chiusa del collo
M06.04 Artrite reumatoide sieronegativa: Mano	S11.88 Danno ai tessuti molli di secondo grado su frattura o lussazione aperta del collo
M06.14 Morbo di Still dell'adulto: Mano	S11.89 Danno ai tessuti molli di terzo grado su frattura o lussazione aperta del collo
M06.24 Borsite reumatoide: Mano	S21.83 Ferita aperta (qualsiasi parte del torace) in collegamento con traumatismo intratoracico
M06.34 Nodulo reumatoide: Mano	S21.86 Danno ai tessuti molli di terzo grado su frattura o lussazione chiusa del torace
M06.44 Poliartropatia infiammatoria: Mano	
M06.84 Altra artrite reumatoide specificata: Mano	
M06.94 Artrite reumatoide non specificata: Mano	
M84.14 Mancato consolidamento di frattura [pseudoartrosi]: Mano	
M86.14 Altra osteomielite acuta: Mano	
M86.24 Osteomielite subacuta: Mano	

S21.88	Danno ai tessuti molli di secondo grado su frattura o lussazione aperta del torace	S61.86	Danno ai tessuti molli di terzo grado su frattura o lussazione chiusa del polso e della mano
S21.89	Danno ai tessuti molli di terzo grado su frattura o lussazione aperta del torace	S61.88	Danno ai tessuti molli di secondo grado su frattura o lussazione aperta del polso e della mano
S31.83	Ferita aperta (qualsiasi parte dell'addome, dei lombi e della pelvi) in collegamento con traumatismo intraaddominale	S61.89	Danno ai tessuti molli di terzo grado su frattura o lussazione aperta del polso e della mano
S31.86	Danno ai tessuti molli di terzo grado su frattura o lussazione chiusa della colonna lombare e della pelvi	S71.86	Danno ai tessuti molli di terzo grado su frattura o lussazione chiusa dell'anca e della coscia
S31.88	Danno ai tessuti molli di secondo grado su frattura o lussazione aperta della colonna lombare e della pelvi	S71.88	Danno ai tessuti molli di secondo grado su frattura o lussazione aperta dell'anca e della coscia
S31.89	Danno ai tessuti molli di terzo grado su frattura o lussazione aperta della colonna lombare e della pelvi	S71.89	Danno ai tessuti molli di terzo grado su frattura o lussazione aperta dell'anca e della coscia
S41.86	Danno ai tessuti molli di terzo grado su frattura o lussazione chiusa del braccio	S81.86	Danno ai tessuti molli di terzo grado su frattura o lussazione chiusa della gamba
S41.88	Danno ai tessuti molli di secondo grado su frattura o lussazione aperta del braccio	S81.88	Danno ai tessuti molli di secondo grado su frattura o lussazione aperta della gamba
S41.89	Danno ai tessuti molli di terzo grado su frattura o lussazione aperta del braccio	S81.89	Danno ai tessuti molli di terzo grado su frattura o lussazione aperta della gamba
S51.86	Danno ai tessuti molli di terzo grado su frattura o lussazione chiusa dell'avambraccio	S91.86	Danno ai tessuti molli di terzo grado su frattura o lussazione chiusa del piede
S51.88	Danno ai tessuti molli di secondo grado su frattura o lussazione aperta dell'avambraccio	S91.88	Danno ai tessuti molli di secondo grado su frattura o lussazione aperta del piede
S51.89	Danno ai tessuti molli di terzo grado su frattura o lussazione aperta dell'avambraccio	S91.89	Danno ai tessuti molli di terzo grado su frattura o lussazione aperta del piede

### Procedura I32-4

81.28 ↔ Fusione interfalangea

### Procedura I32-5

04.43.00 ↔	Liberazione del tunnel carpale, NAS	77.39.10 ↔	Osteotomia rotativa di falangi delle mani
04.43.10 ↔	Liberazione del tunnel carpale, per via endoscopica	77.39.19 ↔	Altra sezione di falangi delle mani
04.43.99 ↔	Liberazione del tunnel carpale, altro	77.44.00 ↔	Biopsia del carpo e del metacarpo, NAS
04.49.13 ↔	Altra decompressione o separazione di aderenze di nervi della mano	77.44.20 ↔	Biopsia del carpo e del metacarpo, Biopsia a cielo aperto
04.6X.60 ↔	Trasposizione di nervi della mano con sutura interfascicolare primaria e secondaria	77.44.99 ↔	Biopsia del carpo e del metacarpo, altro
04.6X.73 ↔	Trasposizione con neurolisi e decompressione di nervi della mano	77.64.00 ↔	Asportazione e distruzione locale di lesione o tessuto di carpo e metacarpo, NAS
77.04.00 ↔	Sequestrectomia del carpo e del metacarpo, NAS	77.64.20 ↔	Sbrigliamento di carpo e metacarpo
77.04.10 ↔	Sequestrectomia del carpo e del metacarpo, senza impianto di sistema di somministrazione farmacologica	77.64.99 ↔	Asportazione e distruzione locale di lesione o tessuto di carpo e metacarpo, altro
77.04.11 ↔	Sequestrectomia del carpo e del metacarpo, con impianto di sistema di somministrazione farmacologica	77.69.10 ↔	Asportazione e distruzione locale di lesione o tessuto delle falangi delle mani
77.04.99 ↔	Sequestrectomia del carpo e del metacarpo, altro	77.69.20 ↔	Sbrigliamento di falangi delle mani
77.14.00 ↔	Altra incisione del carpo e metacarpo senza sezione, NAS	77.84 ↔	Altra osteotomia parziale del carpo e del metacarpo
77.14.10 ↔	Altra incisione del carpo e metacarpo senza sezione, Esplorazione e trapanazione	77.89.10 ↔	Altra osteotomia parziale di falangi delle mani
77.14.11 ↔	Altra incisione del carpo e metacarpo senza sezione, Rimozione di corpo estraneo	77.94 ↔	Ostectomia totale del carpo e del metacarpo
77.14.12 ↔	Altra incisione del carpo e metacarpo senza sezione, Impianto e rimozione di sistema di somministrazione farmacologica	77.99.10 ↔	Ostectomia totale di falangi delle mani
77.14.13 ↔	Altra incisione del carpo e metacarpo senza sezione, Drenaggio	78.04.11 ↔	Innesto osseo del carpo e del metacarpo, con peduncolo vascolare senza anastomosi microvascolare
77.14.99 ↔	Altra incisione del carpo e metacarpo senza sezione, altro	78.04.13 ↔	Innesto osteocondrale del carpo e del metacarpo, autogeno e allogenico
77.24 ↔	Osteotomia cuneiforme del carpo e del metacarpo	78.09.11 ↔	Innesto osseo di falangi delle mani, con peduncolo vascolare senza anastomosi microvascolare
77.29.10 ↔	Osteotomia cuneiforme di falangi delle mani	78.09.13 ↔	Innesto osteocondrale di falangi delle mani, autogeno e allogenico
77.34.00 ↔	Altra sezione del carpo e metacarpo, NAS	78.14.10 ↔	Riduzione chiusa di frattura di carpo e metacarpo con fissatore esterno
77.34.10 ↔	Osteotomia rotativa del carpo e metacarpo	78.14.11 ↔	Riduzione aperta di frattura di carpo e metacarpo con fissatore esterno
77.34.11 ↔	Osteotomia complessa (pluridimensionale) del carpo e metacarpo	78.14.99 ↔	Applicazione di fissatore esterno di carpo e metacarpo (Incl. Riduzione di frattura), altro
77.34.99 ↔	Altra sezione del carpo e metacarpo, altro	78.19.10 ↔	Riduzione chiusa di frattura di falangi delle mani con fissatore esterno
		78.19.11 ↔	Riduzione aperta di frattura di falangi delle mani con fissatore esterno

78.24.00 ↔	Accorciamento di carpo e metacarpo, NAS	80.13.12 ↔	Artrotomia artroscopica del polso, impianto o rimozione di sistema di somministrazione farmacologica
78.24.10 ↔	Epifisiodesi temporanea di carpo e metacarpo	80.13.20 ↔	Artrotomia del polso, Lavaggio articolare con drenaggio
78.24.11 ↔	Epifisiodesi permanente di carpo e metacarpo	80.13.21 ↔	Artrotomia del polso, Asportazione di corpo libero intra-articolare
78.24.12 ↔	Epifisiolisi terapeutica di carpo e metacarpo	80.13.99 ↔	Altra artrotomia del polso, altro
78.24.99 ↔	Accorciamento di carpo e metacarpo, altro	80.14.00 ↔	Altra artrotomia della mano e delle dita della mano, NAS
78.29.10 ↔	Epifisiodesi temporanea di falangi delle mani	80.14.10 ↔	Artrotomia della mano e delle dita della mano, Lavaggio articolare con drenaggio
78.29.11 ↔	Epifisiodesi permanente di falangi delle mani	80.14.99 ↔	Altra artrotomia della mano e delle dita della mano, altro
78.29.12 ↔	Epifisiolisi terapeutica di falangi delle mani	80.23 ↔	Artroscopia del polso
78.29.19 ↔	Altro accorciamento di falangi delle mani	80.24 ↔	Artroscopia della mano e delle dita della mano
78.34 ↔	Allungamento di carpo e metacarpo	80.33.00 ↔	Biopsia delle strutture articolari del polso, NAS
78.39.10 ↔	Allungamento di falangi delle mani	80.33.20 ↔	Biopsia artroscopica delle strutture articolari del polso
78.44 ↔	Altri interventi di riparazione o plastica su carpo e metacarpo	80.33.30 ↔	Biopsia a cielo aperto delle strutture articolari del polso
78.49.11 ↔	Altri interventi di riparazione o plastica su falangi delle mani	80.33.99 ↔	Biopsia delle strutture articolari del polso, altro
78.54.00 ↔	Fissazione interna di carpo e metacarpo senza riduzione di frattura, NAS	80.34.00 ↔	Biopsia delle strutture articolari della mano e delle dita della mano, NAS
78.54.10 ↔	Revisione senza sostituzione di materiale di osteosintesi di carpo e metacarpo	80.34.20 ↔	Biopsia artroscopica delle strutture articolari della mano e delle dita della mano
78.54.99 ↔	Fissazione interna di carpo e metacarpo senza riduzione di frattura, altro	80.34.30 ↔	Biopsia a cielo aperto delle strutture articolari della mano e delle dita della mano
78.59.10 ↔	Revisione senza sostituzione di materiale di osteosintesi di falangi delle mani	80.34.99 ↔	Biopsia delle strutture articolari della mano e delle dita della mano, altro
78.94 ↔	Inserzione di stimolatore di crescita ossea su carpo e metacarpo	80.43.00 ↔	Incisione di capsula articolare, legamenti o cartilagine del polso, NAS
79.13.00 ↔	Riduzione chiusa di frattura di carpo e metacarpo, con fissazione interna, NAS	80.43.10 ↔	Incisione di capsula articolare, legamenti o cartilagine del polso, Sezione di legamenti del carpo
79.13.10 ↔	Riduzione chiusa di frattura di carpo e metacarpo, con fissazione interna con placca a stabilità angolare	80.43.99 ↔	Incisione di capsula articolare, legamenti o cartilagine del polso, altro
79.13.19 ↔	Riduzione chiusa di frattura di carpo e metacarpo, con altra fissazione interna (es. vite, placca, filo)	80.44.00 ↔	Incisione di capsula articolare, legamenti o cartilagine della mano e delle dita della mano, NAS
79.13.99 ↔	Riduzione chiusa di frattura di carpo e metacarpo, con fissazione interna, altro	80.44.10 ↔	Incisione di capsula articolare, legamenti o cartilagine, Sezione di legamenti del metacarpo
79.14.00 ↔	Riduzione chiusa di frattura di falangi delle mani, con fissazione interna, NAS	80.44.11 ↔	Incisione di capsula articolare, legamenti o cartilagine, Sezione del retinacolo dei flessori
79.14.10 ↔	Riduzione chiusa di frattura di falangi delle mani, con fissazione interna con placca a stabilità angolare	80.44.99 ↔	Incisione di capsula articolare, legamenti o cartilagine della mano e delle dita della mano, altro
79.14.19 ↔	Riduzione chiusa di frattura di falangi delle mani, con altra fissazione interna (es. vite, placca, filo)	80.73.00 ↔	Sinoviectomia del polso, NAS
79.14.99 ↔	Riduzione chiusa di frattura di falangi delle mani, con fissazione interna, altro	80.73.10 ↔	Sinoviectomia artroscopica del polso
79.23 ↔	Riduzione aperta di frattura del carpo e metacarpo senza fissazione interna	80.73.20 ↔	Sinoviectomia a cielo aperto del polso
79.24 ↔	Riduzione aperta di frattura delle falangi della mano, senza fissazione interna	80.73.99 ↔	Sinoviectomia del polso, altro
79.33.00 ↔	Riduzione aperta di frattura del carpo e metacarpo, con fissazione interna, NAS	80.74 ↔	Sinoviectomia della mano e delle dita della mano
79.33.10 ↔	Riduzione aperta di frattura del carpo e metacarpo, con fissazione interna con staffe (di Blount)	80.83.00 ↔	Altra asportazione o distruzione locale di lesione dell'articolazione del polso, NAS
79.33.19 ↔	Riduzione aperta di frattura del carpo e metacarpo, con altra fissazione interna	80.83.10 ↔	Asportazione o distruzione locale di lesione dell'articolazione del polso per via artroscopica
79.33.99 ↔	Riduzione aperta di frattura del carpo e metacarpo, con fissazione interna, altro	80.83.11 ↔	Sbrigliamento dell'articolazione del polso
79.34 ↔	Riduzione aperta di frattura delle falangi della mano, con fissazione interna	80.83.12 ↔	Asportazione di cisti dell'articolazione del polso
79.63 ↔	Sbrigliamento di frattura esposta di carpo e metacarpo	80.83.99 ↔	Altra asportazione o distruzione locale di lesione dell'articolazione del polso, altro
79.64 ↔	Sbrigliamento di frattura esposta delle falangi della mano	80.84.00 ↔	Altra asportazione o distruzione locale di lesione dell'articolazione della mano e delle dita della mano, NAS
79.83.00 ↔	Riduzione aperta di lussazione del polso, NAS	80.84.10 ↔	Sbrigliamento di articolazioni del carpo
79.83.10 ↔	Riduzione aperta di lussazione radio-ulnare distale	80.84.20 ↔	Sbrigliamento di altre articolazioni della mano e delle dita della mano
79.83.99 ↔	Riduzione aperta di lussazione del polso, altro	80.84.99 ↔	Altra asportazione o distruzione locale di lesione dell'articolazione della mano e delle dita della mano, altro
79.84 ↔	Riduzione aperta di lussazione della mano e delle dita della mano	80.93.11 ↔	Prelievo di cartilagine per innesto dall'articolazione del polso
79.B3 ↔	Riduzione assistita artroscopicamente di frattura del polso	80.93.12 ↔	Resezione del disco triangolare dell'articolazione del polso
80.13.00 ↔	Altra artrotomia del polso, NAS	80.93.13 ↔	Asportazione di legamenti del polso
80.13.10 ↔	Artrotomia artroscopica del polso, lavaggio articolare con drenaggio		
80.13.11 ↔	Artrotomia artroscopica del polso, asportazione di corpo libero intra-articolare		

80.94.11 ↔	Asportazione di legamenti delle articolazioni carpometacarpali	81.99.55 ↔	Artrorisi e fissazione temporanea di articolazione, Polso
80.94.12 ↔	Asportazione di legamenti di altre articolazioni della mano e delle dita della mano	81.99.81 ↔	Altri interventi artroscopici sulle strutture articolari, Polso
81.25.09 ↔	Fusione carporadiale, altro	81.99.96 ↔	Altri interventi chirurgici a cielo aperto sulle strutture articolari, Polso
81.25.11 ↔	Fusione carporadiale, completa	81.9A.16 ↔	Innesto di cartilagine e impianto di colture tissutali prodotte in vitro, polso, per via artroscopica
81.25.21 ↔	Fusione carporadiale, parziale	81.9A.26 ↔	Innesto di cartilagine e impianto di colture tissutali prodotte in vitro, polso, chirurgica a cielo aperto
81.26.09 ↔	Fusione metacarpocarpale, altro	82.04 ↔	Incisione e drenaggio dello spazio palmare o tenere
81.26.11 ↔	Fusione metacarpocarpale, fusione intracarpale	82.09.10 ↔	Altra incisione dei tessuti molli della mano, Incisione di compartimento tendineo della mano
81.27 ↔	Fusione metacarpofalangea	82.11.10 ↔	Tenotomia della mano, Polso, percutanea
81.71.00 ↔	Artroplastica della articolazione metacarpofalangea e interfalangea con impianto, NAS	82.11.11 ↔	Tenotomia della mano, Dita della mano, percutanea
81.71.10 ↔	Impianto di altra endoprotesi delle articolazioni delle dita della mano	82.11.20 ↔	Tenotomia della mano, chirurgica a cielo aperto
81.71.99 ↔	Artroplastica della articolazione metacarpofalangea e interfalangea con impianto, altro	82.11.99 ↔	Tenotomia della mano,
81.72 ↔	Artroplastica della articolazione metacarpofalangea e interfalangea senza impianto	82.12 ↔	Fasciotomia della mano
81.73 ↔	Sostituzione totale del polso	82.19.10 ↔	Altra sezione di tessuto molle della mano, Sezione di muscoli della mano
81.74.00 ↔	Artroplastica della articolazione carpocarpale o carpometacarpale con impianto, NAS	82.19.99 ↔	Altra sezione di tessuto molle della mano, altro
81.74.10 ↔	Impianto di endoprotesi dell'articolazione della base del pollice	82.21 ↔	Asportazione di lesione della fascia [o guaina] tendinea della mano
81.74.21 ↔	Artroplastica della articolazione radiocarpale o carpocarpale con impianto	82.22 ↔	Asportazione di lesione dei muscoli della mano
81.74.99 ↔	Artroplastica della articolazione carpocarpale o carpometacarpale con impianto, altro	82.31 ↔	Borsectomia della mano
81.75 ↔	Artroplastica della articolazione carpocarpale o carpometacarpale senza impianto	82.32 ↔	Asportazione di tendini della mano per innesto
81.79 ↔	Altra riparazione della mano, delle dita e del polso	82.33 ↔	Altra tendinectomia della mano
81.93.00 ↔	Sutura della capsula o dei legamenti dell'arto superiore, NAS	82.34 ↔	Asportazione di muscolo o fasce della mano per innesto
81.93.10 ↔	Sutura dell'apparato legamentoso della clavicola	82.35.00 ↔	Altra fasciectomia della mano, NAS
81.93.20 ↔	Sutura dell'anello fibroso radio-ulnare	82.35.10 ↔	Fasciectomia del palmo della mano
81.93.21 ↔	Sutura dell'apparato legamentoso radio-ulnare distale	82.35.11 ↔	Fasciectomia della mano e delle dita della mano con neurolisi
81.93.30 ↔	Sutura della capsula o dei legamenti dell'arto superiore, carpo e metacarpo	82.35.12 ↔	Fasciectomia della mano e delle dita della mano con neurolisi e arteriolisi
81.93.99 ↔	Sutura della capsula o dei legamenti dell'arto superiore, altro	82.35.13 ↔	Fasciectomia della mano e delle dita della mano con artrolisi
81.96.20 ↔	Altra riparazione articolare, Polso, NAS	82.35.99 ↔	Altra fasciectomia della mano, altro
81.96.21 ↔	Altra riparazione articolare, Polso, Rifissazione di frammento osteocondrale, per via artroscopica	82.36 ↔	Altra miectomia della mano
81.96.22 ↔	Altra riparazione articolare, Polso, Rifissazione di frammento osteocondrale, chirurgica a cielo aperto	82.39.00 ↔	Altra asportazione dei tessuti molli della mano, NAS
81.96.29 ↔	Altra riparazione articolare, Polso, altro	82.39.10 ↔	Altra asportazione dei tessuti molli della mano, Asportazione di guaine tendinee della mano
81.96.2A ↔	Altra riparazione articolare, Polso, Perforazione subcondrale, per via artroscopica	82.39.99 ↔	Altra asportazione dei tessuti molli della mano, altro
81.96.2B ↔	Altra riparazione articolare, Polso, Perforazione subcondrale, chirurgica a cielo aperto	82.41 ↔	Sutura della fascia tendinea della mano
81.96.2C ↔	Altra riparazione articolare, Polso, Perforazione subcondrale con inserzione di impianto acellulare, per via artroscopica	82.42 ↔	Sutura differita dei tendini flessori della mano
81.96.2E ↔	Altra riparazione articolare, Polso, Perforazione subcondrale con inserzione di impianto acellulare, chirurgica a cielo aperto	82.43 ↔	Sutura differita di altri tendini della mano
81.96.98 ↔	Altri interventi di riparazione e plastica articolare, Artroplastica di resezione del polso	82.44 ↔	Altra sutura dei tendini flessori della mano
81.97.15 ↔	Revisione e sostituzione di endoprotesi del polso	82.45 ↔	Altra sutura di altri tendini della mano
81.97.16 ↔	Revisione e sostituzione di endoprotesi dell'articolazione della base del pollice	82.46.00 ↔	Sutura di muscoli o fasce della mano, NAS
81.97.17 ↔	Revisione e sostituzione di altra endoprotesi delle articolazioni delle dita delle mani	82.46.10 ↔	Sutura di fascia della mano
81.99.15 ↔	Revisione artroscopica di articolazione, Polso	82.46.20 ↔	Sutura di muscolo della mano
81.99.25 ↔	Revisione chirurgica a cielo aperto di articolazione, Polso	82.46.99 ↔	Sutura di muscoli o fasce della mano, altro
81.99.35 ↔	Interventi artroscopici sulla cartilagine articolare, Polso	82.51.11 ↔	Allungamento di tendini della mano
81.99.45 ↔	Interventi chirurgici a cielo aperto sulla cartilagine articolare, Polso	82.51.12 ↔	Avanzamento di tendini della mano
		82.52.11 ↔	Accorciamento di tendini della mano
		82.52.12 ↔	Arretramento di tendini della mano
		82.53 ↔	Reinserzione di tendini della mano
		82.54 ↔	Reinserzione di muscoli della mano
		82.55 ↔	Altra modificazione di lunghezza di tendini e muscoli della mano
		82.56 ↔	Altra trasferimento o trapianto di tendini della mano
		82.57.00 ↔	Altra trasposizione di tendini della mano, NAS
		82.57.10 ↔	Altra trasposizione di tendini della mano, Trasposizione di tendine flessore della mano
		82.57.99 ↔	Altra trasposizione di tendini della mano, altro
		82.58 ↔	Altra trasferimento o trapianto di muscoli della mano
		82.59 ↔	Altra trasposizione di muscoli della mano
		82.61 ↔	Intervento di ricostruzione del pollice completo di nervi e vasi sanguigni
		82.69 ↔	Ricostruzione del pollice, altro

82.71 ↔	Ricostruzione di puleggia tendinea sulla mano	86.6B.26 ↔	Innesto cutaneo autologo a spessore parziale, ampio, sulla mano
82.72.00 ↔	Intervento di plastica sulla mano con innesto di muscolo o fascia muscolare, NAS	86.6D.16 ↔	Revisione di innesto cutaneo libero e di sostituzione permanente di pelle, sulla mano
82.72.10 ↔	Intervento di plastica con innesto di muscolo o fascia, su un dito della mano	86.7A.26 ↔	Plastica di allungamento, ampia, sulla mano
82.72.11 ↔	Intervento di plastica con innesto di muscolo o fascia, su altre parti della mano	86.7A.36 ↔	Plastica di avanzamento e rotazione, piccola, sulla mano
82.72.99 ↔	Intervento di plastica sulla mano con innesto di muscolo o fascia muscolare, altro	86.7A.46 ↔	Plastica di avanzamento e rotazione, ampia, sulla mano
82.79 ↔	Intervento di plastica sulla mano con altro innesto o impianto	86.7A.56 ↔	Plastica di trasposizione (VY), piccola, sulla mano
82.81 ↔	Trasferimento di dita, ad eccezione del pollice	86.7A.66 ↔	Plastica di trasposizione (VY), ampia, sulla mano
82.82 ↔	Riparazione di schisi della mano	86.7A.76 ↔	Plastica con lembo ad isola, piccola, sulla mano
82.83 ↔	Riparazione di macrodattilia	86.7A.86 ↔	Plastica con lembo ad isola, ampia, sulla mano
82.84 ↔	Riparazione di dito della mano a martello	86.7A.96 ↔	Plastica con lembo locale su pelle e tessuto sottocutaneo, altra, sulla mano
82.85 ↔	Altra tenodesi della mano	86.7A.B6 ↔	Plastica a Z, ampia, sulla mano
82.86.00 ↔	Altra tenoplastica della mano, NAS	86.7A.D6 ↔	Plastica a W, ampia, sulla mano
82.86.10 ↔	Tenoplastica di tendini flessori della mano	86.7B.16 ↔	Plastica con lembo regionale pedunculato, sulla mano
82.86.11 ↔	Creazione di un letto per l'innesto di tendini nella mano	86.7C.16 ↔	Plastica con lembo a distanza pedunculato, sulla mano
82.86.12 ↔	Revisione senza sostituzione di innesto tendineo della mano	86.7E.26 ↔	Revisione di plastica con lembo regionale pedunculato, sulla mano
82.86.13 ↔	Sostituzione di innesto tendineo della mano	86.7E.36 ↔	Revisione di plastica con lembo a distanza pedunculato, sulla mano
82.86.99 ↔	Altra tenoplastica della mano, altro	86.7E.46 ↔	Revisione di plastica con lembo libero con anastomosi microvascolare, sulla mano
82.89.10 ↔	Plastica delle guaine tendinee della mano	86.85.30 ↔	Separazione di sindattilia completa con plastica di avanzamento, plastica apicale o ricostruzione dei legamenti collaterali, della mano
82.89.11 ↔	Rifissazione ossea di legamenti della mano, Carpo e metacarpo	86.85.50 ↔	Asportazione di strutture doppie in caso di sindattilia o polidattilia con ricostruzione articolare, della mano
82.89.12 ↔	Rifissazione ossea di legamenti di mano, altri legamenti della mano	86.85.70 ↔	Correzione di polisindattilia mediante fusione di elementi doppi, della mano
82.89.13 ↔	Distrazione transarticolare dei tessuti molli per anomalie congenite della mano	86.88.D6 ↔	Copertura temporanea dei tessuti molli con materiale alloplastico, ampia, sulla mano
82.89.14 ↔	Radializzazione per anomalie congenite della mano	86.88.F6 ↔	Copertura temporanea dei tessuti molli tramite cute allogena, ampia, sulla mano
82.89.15 ↔	Resezione di briglie con ricostruzione plastica per anomalie congenite della mano	86.88.H6 ↔	Copertura temporanea dei tessuti molli tramite cute xenogenica, ampia, sulla mano
82.89.16 ↔	Trasferimento di dito del piede per sostituire un dito della mano	86.8A.16 ↔	Copertura di tessuti molli e sostituzione di pelle mediante cheratinociti coltivati con applicazione a foglio, piccola, sulla mano
83.83 ↔	Ricostruzione di puleggia tendinea	86.8A.26 ↔	Copertura di tessuti molli e sostituzione di pelle mediante cheratinociti coltivati con applicazione a foglio, ampia, sulla mano
83.8A.33 ↔	Revisione di altra plastica con lembo con anastomosi microvascolare da muscolo o fascia, avambraccio	86.8A.36 ↔	Copertura di tessuti molli e sostituzione di pelle mediante applicazione di sospensione cellulare (applicazione per nebulizzazione) di cheratinociti e fibroblasti autologhi coltivati, piccola, sulla mano
84.01 ↔	Amputazione e disarticolazione di dita della mano (ad eccezione del pollice)	86.8A.46 ↔	Copertura di tessuti molli e sostituzione di pelle mediante applicazione di sospensione cellulare (applicazione per nebulizzazione) di cheratinociti e fibroblasti autologhi coltivati, ampia, sulla mano
84.02 ↔	Amputazione e disarticolazione del pollice	86.A2.26 ↔	Copertura temporanea dei tessuti molli tramite membrana riassorbibile per idrolisi, ampia, sulla mano
84.20 ↔	Reimpianto di un'estremità, NAS		
84.21 ↔	Reimpianto del pollice della mano		
84.22 ↔	Reimpianto di dita della mano (ad eccezione del pollice)		
84.23.00 ↔	Reimpianto di avambraccio, polso o mano, NAS		
84.23.10 ↔	Reimpianto di avambraccio		
84.23.12 ↔	Reimpianto del metacarpo		
84.23.13 ↔	Reimpianto del polso		
84.23.99 ↔	Reimpianto di avambraccio, polso o mano, altro		
84.29 ↔	Reimpianto di un'estremità, altro		
84.99.31 ↔	Trapianto di avambraccio, polso o mano		
86.6A.16 ↔	Innesto cutaneo autologo a tutto spessore, piccolo, sulla mano		
86.6A.26 ↔	Innesto cutaneo autologo a tutto spessore, ampio, sulla mano		
86.6B.16 ↔	Innesto cutaneo autologo a spessore parziale, piccolo, sulla mano		



## Procedura I32-6

04.43.10 ↔	Liberazione del tunnel carpale, per via endoscopica	79.14.99 ↔	Riduzione chiusa di frattura di falangi delle mani, con fissazione interna, altro
04.43.99 ↔	Liberazione del tunnel carpale, altro	79.23 ↔	Riduzione aperta di frattura del carpo e metacarpo senza fissazione interna
39.31.30 ↔	Sutura di arteria dell'avambraccio	79.24 ↔	Riduzione aperta di frattura delle falangi della mano, senza fissazione interna
39.31.40 ↔	Sutura di arteria della mano	79.33.10 ↔	Riduzione aperta di frattura del carpo e metacarpo, con fissazione interna con staffe (di Blount)
39.49.10 ↔	Revisione di anastomosi vascolare	79.33.19 ↔	Riduzione aperta di frattura del carpo e metacarpo, con altra fissazione interna
77.04.10 ↔	Sequestrectomia del carpo e del metacarpo, senza impianto di sistema di somministrazione farmacologica	79.33.99 ↔	Riduzione aperta di frattura del carpo e metacarpo, con fissazione interna, altro
77.04.11 ↔	Sequestrectomia del carpo e del metacarpo, con impianto di sistema di somministrazione farmacologica	79.34 ↔	Riduzione aperta di frattura delle falangi della mano, con fissazione interna
77.04.99 ↔	Sequestrectomia del carpo e del metacarpo, altro	79.63 ↔	Sbrigliamento di frattura esposta di carpo e metacarpo
77.14.10 ↔	Altra incisione del carpo e metacarpo senza sezione, Esplorazione e trapanazione	79.64 ↔	Sbrigliamento di frattura esposta delle falangi della mano
77.14.11 ↔	Altra incisione del carpo e metacarpo senza sezione, Rimozione di corpo estraneo	79.83.10 ↔	Riduzione aperta di lussazione radio-ulnare distale
77.14.12 ↔	Altra incisione del carpo e metacarpo senza sezione, Impianto e rimozione di sistema di somministrazione farmacologica	79.83.99 ↔	Riduzione aperta di lussazione del polso, altro
77.14.13 ↔	Altra incisione del carpo e metacarpo senza sezione, Drenaggio	79.84 ↔	Riduzione aperta di lussazione della mano e delle dita della mano
77.14.99 ↔	Altra incisione del carpo e metacarpo senza sezione, altro	80.13.10 ↔	Artrotomia artroscopica del polso, lavaggio articolare con drenaggio
77.24 ↔	Osteotomia cuneiforme del carpo e del metacarpo	80.13.11 ↔	Artrotomia artroscopica del polso, asportazione di corpo libero intra-articolare
77.34.10 ↔	Osteotomia rotativa del carpo e metacarpo	80.13.12 ↔	Artrotomia artroscopica del polso, impianto o rimozione di sistema di somministrazione farmacologica
77.34.11 ↔	Osteotomia complessa (pluridimensionale) del carpo e metacarpo	80.13.20 ↔	Artrotomia del polso, Lavaggio articolare con drenaggio
77.34.99 ↔	Altra sezione del carpo e metacarpo, altro	80.13.21 ↔	Artrotomia del polso, Asportazione di corpo libero intra-articolare
77.64.20 ↔	Sbrigliamento di carpo e metacarpo	80.13.99 ↔	Altra artrotomia del polso, altro
77.64.99 ↔	Asportazione e distruzione locale di lesione o tessuto di carpo e metacarpo, altro	80.14.10 ↔	Artrotomia della mano e delle dita della mano, Lavaggio articolare con drenaggio
77.84 ↔	Altra ostectomia parziale del carpo e del metacarpo	80.73.10 ↔	Sinoviectomia artroscopica del polso
77.94 ↔	Ostectomia totale del carpo e del metacarpo	80.73.20 ↔	Sinoviectomia a cielo aperto del polso
78.03.11 ↔	Innesto osseo del radio e dell'ulna, con peduncolo vascolare senza anastomosi microvascolare	80.73.99 ↔	Sinoviectomia del polso, altro
78.03.13 ↔	Innesto osteocondrale del radio e dell'ulna, autogeno e allogenic	80.83.10 ↔	Asportazione o distruzione locale di lesione dell'articolazione del polso, altro
78.04.11 ↔	Innesto osseo del carpo e del metacarpo, con peduncolo vascolare senza anastomosi microvascolare	80.83.11 ↔	Sbrigliamento dell'articolazione del polso
78.04.13 ↔	Innesto osteocondrale del carpo e del metacarpo, autogeno e allogenic	80.83.12 ↔	Asportazione di cisti dell'articolazione del polso
78.09.11 ↔	Innesto osseo di falangi delle mani, con peduncolo vascolare senza anastomosi microvascolare	80.83.99 ↔	Altra asportazione o distruzione locale di lesione dell'articolazione del polso, altro
78.09.13 ↔	Innesto osteocondrale di falangi delle mani, autogeno e allogenic	80.84.10 ↔	Sbrigliamento di articolazioni del carpo
78.09.91 ↔	Innesto osseo di altre ossa specificate, escluse quelle facciali, con peduncolo vascolare senza anastomosi microvascolare	80.84.20 ↔	Sbrigliamento di altre articolazioni della mano e delle dita della mano
78.24.10 ↔	Epifisiodesi temporanea di carpo e metacarpo	80.84.99 ↔	Altra asportazione o distruzione locale di lesione dell'articolazione della mano e delle dita della mano, altro
78.24.11 ↔	Epifisiodesi permanente di carpo e metacarpo	81.26.09 ↔	Fusione metacarpocarpale, altro
78.24.12 ↔	Epifisiolisi terapeutica di carpo e metacarpo	81.26.11 ↔	Fusione metacarpocarpale, fusione intracarpale
78.24.99 ↔	Accorciamento di carpo e metacarpo, altro	81.27 ↔	Fusione metacarpofalangea
78.34 ↔	Allungamento di carpo e metacarpo	81.28 ↔	Fusione interfalangea
78.39.10 ↔	Allungamento di falangi delle mani	81.71.10 ↔	Impianto di altra endoprotesi delle articolazioni delle dita della mano
78.44 ↔	Altri interventi di riparazione o plastica su carpo e metacarpo	81.74.10 ↔	Impianto di endoprotesi dell'articolazione della base del pollice
79.13.10 ↔	Riduzione chiusa di frattura di carpo e metacarpo, con fissazione interna con placca a stabilità angolare	81.75 ↔	Artroplastica della articolazione carpo-carpale o carpometacarpale senza impianto
79.13.19 ↔	Riduzione chiusa di frattura di carpo e metacarpo, con altra fissazione interna (es. vite, placca, filo)	81.93.20 ↔	Sutura dell'anello fibroso radio-ulnare
79.13.99 ↔	Riduzione chiusa di frattura di carpo e metacarpo, con fissazione interna, altro	81.93.21 ↔	Sutura dell'apparato legamentoso radio-ulnare distale
79.14.10 ↔	Riduzione chiusa di frattura di falangi delle mani, con fissazione interna con placca a stabilità angolare	81.93.30 ↔	Sutura della capsula o dei legamenti dell'arto superiore, carpo e metacarpo
79.14.19 ↔	Riduzione chiusa di frattura di falangi delle mani, con altra fissazione interna (es. vite, placca, filo)	81.93.99 ↔	Sutura della capsula o dei legamenti dell'arto superiore, altro

81.96.21 ↔	Altra riparazione articolare, Polso, Rifissazione di frammento osteocondrale, per via artroscopica	82.57.10 ↔	Altra trasposizione di tendini della mano, Trasposizione di tendine flessore della mano
81.96.22 ↔	Altra riparazione articolare, Polso, Rifissazione di frammento osteocondrale, chirurgica a cielo aperto	82.57.99 ↔	Altra trasposizione di tendini della mano, altro
81.96.29 ↔	Altra riparazione articolare, Polso, altro	82.58 ↔	Altro trasferimento o trapianto di muscoli della mano
81.96.2A ↔	Altra riparazione articolare, Polso, Perforazione subcondrale, per via artroscopica	82.59 ↔	Altra trasposizione di muscoli della mano
81.96.2B ↔	Altra riparazione articolare, Polso, Perforazione subcondrale, chirurgica a cielo aperto	82.72.10 ↔	Intervento di plastica con innesto di muscolo o fascia, su un dito della mano
81.96.2C ↔	Altra riparazione articolare, Polso, Perforazione subcondrale con inserzione di impianto acellulare, per via artroscopica	82.72.11 ↔	Intervento di plastica con innesto di muscolo o fascia, su altre parti della mano
81.96.2E ↔	Altra riparazione articolare, Polso, Perforazione subcondrale con inserzione di impianto acellulare, chirurgica a cielo aperto	82.72.99 ↔	Intervento di plastica sulla mano con innesto di muscolo o fascia muscolare, altro
81.96.95 ↔	Altri interventi di riparazione e plastica articolare, Impianto di endoprotesi in articolazioni dell'estremità superiore, altro	82.79 ↔	Intervento di plastica sulla mano con altro innesto o impianto
81.96.98 ↔	Altri interventi di riparazione e plastica articolare, Artroplastica di resezione del polso	82.81 ↔	Trasferimento di dita, ad eccezione del pollice
81.97.15 ↔	Revisione e sostituzione di endoprotesi del polso	82.82 ↔	Riparazione di schisi della mano
81.97.16 ↔	Revisione e sostituzione di endoprotesi dell'articolazione della base del pollice	82.83 ↔	Riparazione di macrodattilia
81.97.17 ↔	Revisione e sostituzione di altra endoprotesi delle articolazioni delle dita delle mani	82.84 ↔	Riparazione di dito della mano a martello
81.9A.16 ↔	Innesto di cartilagine e impianto di colture tissutali prodotte in vitro, polso, per via artroscopica	82.85 ↔	Altra tenodesi della mano
81.9A.26 ↔	Innesto di cartilagine e impianto di colture tissutali prodotte in vitro, polso, chirurgica a cielo aperto	82.86.10 ↔	Tenoplastica di tendini flessori della mano
82.04 ↔	Incisione e drenaggio dello spazio palmare o tenere	82.86.11 ↔	Creazione di un letto per l'innesto di tendini nella mano
82.09.10 ↔	Altra incisione dei tessuti molli della mano, Incisione di compartimento tendineo della mano	82.86.12 ↔	Revisione senza sostituzione di innesto tendineo della mano
82.11.10 ↔	Tenotomia della mano, Polso, percutanea	82.86.13 ↔	Sostituzione di innesto tendineo della mano
82.11.11 ↔	Tenotomia della mano, Dita della mano, percutanea	82.86.99 ↔	Altra tenoplastica della mano, altro
82.11.20 ↔	Tenotomia della mano, chirurgica a cielo aperto	82.89.10 ↔	Plastica delle guaine tendinee della mano
82.11.99 ↔	Tenotomia della mano,	82.89.11 ↔	Rifissazione ossea di legamenti della mano, Carpo e metacarpo
82.12 ↔	Fasciotomia della mano	82.89.12 ↔	Rifissazione ossea di legamenti di mano, altri legamenti della mano
82.19.10 ↔	Altra sezione di tessuto molle della mano, Sezione di muscoli della mano	82.89.13 ↔	Distrazione transarticolare dei tessuti molli per anomalie congenite della mano
82.19.99 ↔	Altra sezione di tessuto molle della mano, altro	82.89.14 ↔	Radializzazione per anomalie congenite della mano
82.21 ↔	Asportazione di lesione della fascia [o guaina] tendinea della mano	82.89.15 ↔	Resezione di briglie con ricostruzione plastica per anomalie congenite della mano
82.22 ↔	Asportazione di lesione dei muscoli della mano	82.89.16 ↔	Trasferimento di dito del piede per sostituire un dito della mano
82.33 ↔	Altra tendinectomia della mano	83.43.10 ↔	Prelievo di lembo miocutaneo per innesto
82.35.10 ↔	Fasciectomia del palmo della mano	83.43.11 ↔	Prelievo di lembo osteomiocutaneo o osteofasciocutaneo per innesto
82.35.11 ↔	Fasciectomia della mano e delle dita della mano con neurolisi	83.43.99 ↔	Asportazione di muscoli o fasce per innesto, altro
82.35.12 ↔	Fasciectomia della mano e delle dita della mano con neurolisi e arteriolisi	83.82.13 ↔	Innesto di fascia, Avambraccio
82.35.13 ↔	Fasciectomia della mano e delle dita della mano con artrolisi	83.82.19 ↔	Innesto di fascia, Altra localizzazione
82.35.99 ↔	Altra fasciectomia della mano, altro	83.82.23 ↔	Innesto di lembo muscolare o fasciale locale, Avambraccio
82.36 ↔	Altra miectomia della mano	83.82.29 ↔	Innesto di lembo muscolare o fasciale locale, Altra localizzazione
82.41 ↔	Sutura della fascia tendinea della mano	83.82.33 ↔	Innesto di lembo osteomiocutaneo o osteofasciocutaneo, Avambraccio
82.42 ↔	Sutura differita dei tendini flessori della mano	83.82.39 ↔	Innesto di lembo osteomiocutaneo o osteofasciocutaneo, Altra localizzazione
82.43 ↔	Sutura differita di altri tendini della mano	83.8A.33 ↔	Revisione di altra plastica con lembo con anastomosi microvascolare da muscolo o fascia,avambraccio
82.44 ↔	Altra sutura dei tendini flessori della mano	84.01 ↔	Amputazione e disarticolazione di dita della mano (ad eccezione del pollice)
82.45 ↔	Altra sutura di altri tendini della mano	84.02 ↔	Amputazione e disarticolazione del pollice
82.46.10 ↔	Sutura di fascia della mano	84.21 ↔	Reimpianto del pollice della mano
82.46.20 ↔	Sutura di muscolo della mano	84.22 ↔	Reimpianto di dita della mano (ad eccezione del pollice)
82.46.99 ↔	Sutura di muscoli o fasce della mano, altro	84.23.00 ↔	Reimpianto diavambraccio, polso o mano, NAS
82.51.11 ↔	Allungamento di tendini della mano	84.23.10 ↔	Reimpianto diavambraccio
82.51.12 ↔	Avanzamento di tendini della mano	84.23.12 ↔	Reimpianto del metacarpo
82.52.11 ↔	Accorciamento di tendini della mano	84.23.13 ↔	Reimpianto del polso
82.52.12 ↔	Arretramento di tendini della mano	84.23.99 ↔	Reimpianto diavambraccio, polso o mano, altro
82.53 ↔	Reinserzione di tendini della mano	86.6A.15 ↔	Innesto cutaneo autologo a tutto spessore, piccolo, sull'avambraccio
82.54 ↔	Reinserzione di muscoli della mano	86.6A.16 ↔	Innesto cutaneo autologo a tutto spessore, piccolo, sulla mano
82.55 ↔	Altra modificazione di lunghezza di tendini e muscoli della mano		
82.56 ↔	Altro trasferimento o trapianto di tendini della mano		

- 86.6A.25 ↔ Innesto cutaneo autologo a tutto spessore, ampio, sull'avambraccio
- 86.6A.26 ↔ Innesto cutaneo autologo a tutto spessore, ampio, sulla mano
- 86.6B.16 ↔ Innesto cutaneo autologo a spessore parziale, piccolo, sulla mano
- 86.6B.26 ↔ Innesto cutaneo autologo a spessore parziale, ampio, sulla mano
- 86.6D.16 ↔ Revisione di innesto cutaneo libero e di sostituzione permanente di pelle, sulla mano
- 86.7A.26 ↔ Plastica di allungamento, ampia, sulla mano
- 86.7A.36 ↔ Plastica di avanzamento e rotazione, piccola, sulla mano
- 86.7A.46 ↔ Plastica di avanzamento e rotazione, ampia, sulla mano
- 86.7A.56 ↔ Plastica di trasposizione (VY), piccola, sulla mano
- 86.7A.66 ↔ Plastica di trasposizione (VY), ampia, sulla mano
- 86.7A.76 ↔ Plastica con lembo ad isola, piccola, sulla mano
- 86.7A.86 ↔ Plastica con lembo ad isola, ampia, sulla mano
- 86.7A.96 ↔ Plastica con lembo locale su pelle e tessuto sottocutaneo, altra, sulla mano
- 86.7A.B6 ↔ Plastica a Z, ampia, sulla mano
- 86.7A.D6 ↔ Plastica a VV, ampia, sulla mano
- 86.7B.16 ↔ Plastica con lembo regionale pedunculato, sulla mano
- 86.7C.16 ↔ Plastica con lembo a distanza pedunculato, sulla mano
- 86.7E.26 ↔ Revisione di plastica con lembo regionale pedunculato, sulla mano
- 86.7E.36 ↔ Revisione di plastica con lembo a distanza pedunculato, sulla mano
- 86.7E.46 ↔ Revisione di plastica con lembo libero con anastomosi microvascolare, sulla mano
- 86.85.30 ↔ Separazione di sindattilia completa con plastica di avanzamento, plastica apicale o ricostruzione dei legamenti collaterali, della mano
- 86.85.50 ↔ Asportazione di strutture doppie in caso di sindattilia o polidattilia con ricostruzione articolare, della mano
- 86.85.70 ↔ Correzione di polisindattilia mediante fusione di elementi doppi, della mano
- 86.88.D6 ↔ Copertura temporanea dei tessuti molli con materiale alloplastico, ampia, sulla mano
- 86.88.F6 ↔ Copertura temporanea dei tessuti molli tramite cute allogenica, ampia, sulla mano
- 86.88.H6 ↔ Copertura temporanea dei tessuti molli tramite cute xenogenica, ampia, sulla mano
- 86.8A.16 ↔ Copertura di tessuti molli e sostituzione di pelle mediante cheratinociti coltivati con applicazione a foglio, piccola, sulla mano
- 86.8A.26 ↔ Copertura di tessuti molli e sostituzione di pelle mediante cheratinociti coltivati con applicazione a foglio, ampia, sulla mano
- 86.8A.36 ↔ Copertura di tessuti molli e sostituzione di pelle mediante applicazione di sospensione cellulare (applicazione per nebulizzazione) di cheratinociti e fibroblasti autologhi coltivati, piccola, sulla mano
- 86.8A.46 ↔ Copertura di tessuti molli e sostituzione di pelle mediante applicazione di sospensione cellulare (applicazione per nebulizzazione) di cheratinociti e fibroblasti autologhi coltivati, ampia, sulla mano
- 86.A2.26 ↔ Copertura temporanea dei tessuti molli tramite membrana riassorbibile per idrolisi, ampia, sulla mano

### Procedura I32-7

- 81.73 ↔ Sostituzione totale del polso
- 99.B6.26 ‡↔ Trattamento complesso della mano, da almeno 7 a 13 giorni di trattamento
- 99.B6.27 ‡↔ Trattamento complesso della mano, da almeno 14 a 20 giorni di trattamento
- 99.B6.28 ‡↔ Trattamento complesso della mano, 21 e più giorni di trattamento

### Procedura I32-8

- 85.2C.12 ↔ Sbrigliamento chirurgico della mammella per mezzo di asportazione in anestesia locale per infiltrazione, regionale o generale, ampio
- 86.2A.21 ‡↔ Sbrigliamento chirurgico, di media estensione, sulla testa
- 86.2A.26 ‡↔ Sbrigliamento chirurgico, di media estensione, sulla mano
- 86.2A.2D ‡↔ Sbrigliamento chirurgico, di media estensione, sul piede
- 86.2A.2E ‡↔ Sbrigliamento chirurgico, di media estensione, in altra sede
- 86.2A.31 ↔ Sbrigliamento chirurgico, di grande estensione, sulla testa
- 86.2A.36 ↔ Sbrigliamento chirurgico, di grande estensione, sulla mano
- 86.2A.3D ↔ Sbrigliamento chirurgico, di grande estensione, sul piede
- 86.2A.3E ↔ Sbrigliamento chirurgico, di grande estensione, in altra sede
- 86.A1.12 ‡↔ Necrosectomia epifasciale o asportazione tangenziale su ustione e corrosione
- 86.A2.00 ‡↔ Copertura temporanea speciale dei tessuti molli su ustione e corrosione, NAS
- 86.A2.09 ‡↔ Copertura temporanea speciale dei tessuti molli su ustione e corrosione, altro

### Procedura I32-9

- 99.B6.26 ‡↔ Trattamento complesso della mano, da almeno 7 a 13 giorni di trattamento
- 99.B6.27 ‡↔ Trattamento complesso della mano, da almeno 14 a 20 giorni di trattamento
- 99.B6.28 ‡↔ Trattamento complesso della mano, 21 e più giorni di trattamento

**ADRG I36****Impianto bilaterale di protesi di anca o ginocchio**

Almeno una procedura bilaterale nella tabella I36-1

**DRG I36Z****Impianto bilaterale di protesi di anca o ginocchio****Procedura I36-1**

81.51.00 ↔	Sostituzione totale dell'anca, NAS	81.54.21 ↔	Primo impianto di protesi totale standard del ginocchio
81.51.11 ↔	Primo impianto di protesi totale dell'anca	81.54.22 ↔	Primo impianto di protesi totale speciale del ginocchio
81.51.12 ↔	Primo impianto di protesi totale dell'anca, protesi speciale	81.54.23 ↔	Primo impianto di protesi totale vincolata del ginocchio
81.51.19 ↔	Primo impianto di protesi totale dell'anca, altro	81.54.24 ↔	Primo impianto di protesi a slitta unicondilare del ginocchio
81.52.00 ↔	Sostituzione parziale dell'anca, NAS	81.54.25 ↔	Primo impianto di protesi a slitta bicondilare del ginocchio
81.52.21 ↔	Primo impianto di protesi unipolare	81.54.26 ↔	Primo impianto di scudo femorale condilare con bottone rotuleo
81.52.22 ↔	Primo impianto di protesi biarticolata		
81.52.29 ↔	Primo impianto di protesi parziale dell'anca, altro		
81.52.31 ↔	Primo impianto di coppa di sostegno di protesi dell'anca		
81.52.39 ↔	Primo impianto di componente di protesi dell'anca, altro		

**ADRG I43****Impianto o sostituzione completa di endoprotesi del ginocchio**

Procedura nella tabella I43-1

**DRG I43A****Impianto di endoprotesi del ginocchio con CC estremamente gravi o sostituzione di protesi specifica**

(PCCL &gt; 3 o almeno una procedura nella tabella I43-2) e (procedura nella tabella I43-3 o PCCL &gt; 3)

**DRG I43B****Impianto di endoprotesi del ginocchio o sostituzione di protesi**

PCCL &gt; 3 o almeno una procedura nella tabella I43-2

**DRG I43C****Impianto di endoprotesi del ginocchio****Procedura I43-1**

81.54.21 ↔	Primo impianto di protesi totale standard del ginocchio	81.54.31 ↔	Impianto di protesi totale standard del ginocchio per sostituzione di protesi
81.54.22 ↔	Primo impianto di protesi totale speciale del ginocchio	81.54.32 ↔	Impianto di protesi totale speciale del ginocchio per sostituzione di protesi
81.54.23 ↔	Primo impianto di protesi totale vincolata del ginocchio	81.54.33 ↔	Impianto di protesi totale vincolata del ginocchio per sostituzione di protesi
81.54.25 ↔	Primo impianto di protesi a slitta bicondilare del ginocchio	81.54.35 ↔	Impianto di protesi a slitta bicondilare per sostituzione di protesi

**Procedura I43-2**

81.54.31 ↔	Impianto di protesi totale standard del ginocchio per sostituzione di protesi	81.54.35 ↔	Impianto di protesi a slitta bicondilare per sostituzione di protesi
81.54.32 ↔	Impianto di protesi totale speciale del ginocchio per sostituzione di protesi	81.A1.12 ‡↔	Protesi modulare
81.54.33 ↔	Impianto di protesi totale vincolata del ginocchio per sostituzione di protesi	81.A1.13 ‡↔	Protesi a stelo lungo

**Procedura I43-3**

81.54.32 ↔ Impianto di protesi totale speciale del ginocchio per sostituzione di protesi

81.54.33 ↔ Impianto di protesi totale vincolata del ginocchio per sostituzione di protesi

**ADRG I44****Impianto o sostituzione di una componente di endoprotesi del ginocchio, o rimozione di un'endoprotesi del ginocchio**

Almeno una procedura nella tabella I44-1

**DRG I44A****Impianto nella sostituzione di una componente di endoprotesi del ginocchio**

Procedura nella tabella I44-2

**DRG I44B****Impianto di una componente di endoprotesi del ginocchio o rimozione di un'endoprotesi del ginocchio****Procedura I44-1**

80.06.00 ↔ Rimozione di endoprotesi di ginocchio, NAS	81.54.27 ↔ Primo impianto di bottone rotuleo
80.06.11 ↔ Rimozione di protesi totale standard del ginocchio	81.54.28 ↔ Primo impianto di protesi isolata della troclea femorale
80.06.12 ↔ Rimozione di protesi totale speciale del ginocchio	81.54.29 ↔ Primo impianto di endoprotesi del ginocchio, altro
80.06.13 ↔ Rimozione di protesi totale vincolata del ginocchio	81.54.34 ↔ Impianto di protesi a slitta unicondilare per sostituzione di protesi
80.06.14 ↔ Rimozione di protesi a slitta unicondilare	81.54.39 ↔ Impianto di endoprotesi del ginocchio per sostituzione di protesi, altro
80.06.15 ↔ Rimozione di protesi a slitta bicondilare	81.54.42 ↔ Impianto di bottone rotuleo per sostituzione
80.06.16 ↔ Rimozione di scudo femorale condilare con bottone rotuleo	81.54.43 ↔ Impianto di inserto di protesi del ginocchio per sostituzione
80.06.17 ↔ Rimozione di bottone rotuleo	81.54.44 ↔ Impianto dei componenti tibiali o femorali nonché dell'inserto di protesi a slitta unicondilare o bicondilare o di protesi totale standard del ginocchio per sostituzione
80.06.18 ↔ Rimozione di inserto di endoprotesi di ginocchio	81.54.45 ↔ Impianto dei componenti tibiali o femorali nonché dell'inserto di protesi totale speciale o vincolata del ginocchio per sostituzione
80.06.1A ↔ Rimozione dei componenti tibiali o femorali nonché dell'inserto di protesi a slitta unicondilare o bicondilare o di protesi totale standard del ginocchio	81.54.46 ↔ Impianto di protesi isolata della troclea femorale per sostituzione
80.06.1B ↔ Rimozione dei componenti tibiali o femorali nonché dell'inserto di protesi totale speciale o vincolata del ginocchio	81.54.47 ↔ Impianto di scudo femorale condilare con bottone rotuleo per sostituzione
80.06.1C ↔ Rimozione di protesi isolata della troclea femorale	81.54.49 ↔ Impianto di componenti di endoprotesi del ginocchio in caso di sostituzione, altro
80.06.99 ↔ Rimozione di endoprotesi di ginocchio, altro	
81.54.00 ↔ Impianto di protesi del ginocchio, NAS	
81.54.24 ↔ Primo impianto di protesi a slitta unicondilare del ginocchio	
81.54.26 ↔ Primo impianto di scudo femorale condilare con bottone rotuleo	

**Procedura I44-2**

81.54.34 ↔ Impianto di protesi a slitta unicondilare per sostituzione di protesi	81.54.45 ↔ Impianto dei componenti tibiali o femorali nonché dell'inserto di protesi totale speciale o vincolata del ginocchio per sostituzione
81.54.39 ↔ Impianto di endoprotesi del ginocchio per sostituzione di protesi, altro	
81.54.44 ↔ Impianto dei componenti tibiali o femorali nonché dell'inserto di protesi a slitta unicondilare o bicondilare o di protesi totale standard del ginocchio per sostituzione	

**ADRG I45****Impianto e sostituzione di protesi discale**

Procedura nella tabella I45-1

**DRG I45A****Impianto e sostituzione di protesi discale, più di un segmento**

Procedura nella tabella I45-2 o procedura nella tabella I45-3 o procedura nella tabella I45-4 e procedura nella tabella I45-5

**DRG I45B****Impianto e sostituzione di protesi discale, meno di due segmenti****Procedura I45-1**

7A.61.11 ↔	Impianto di protesi di disco intervertebrale parziale	7A.62.11 ↔	Impianto di protesi di disco intervertebrale totale
7A.61.21 ↔	Impianto di protesi di disco intervertebrale parziale in caso di sostituzione di protesi	7A.62.21 ↔	Impianto di protesi di disco intervertebrale totale in caso di sostituzione di protesi

**Procedura I45-2**

7A.A1.12 ‡↔	2 protesi di disco intervertebrale parziali impiantate	7A.A1.15 ‡↔	5 e più protesi di disco intervertebrale parziali impiantate
7A.A1.13 ‡↔	3 protesi di disco intervertebrale parziali impiantate		
7A.A1.14 ‡↔	4 protesi di disco intervertebrale parziali impiantate		

**Procedura I45-3**

7A.A1.22 ‡↔	2 protesi di disco intervertebrale totali impiantate	7A.A1.25 ‡↔	5 e più protesi di disco intervertebrale totali impiantate
7A.A1.23 ‡↔	3 protesi di disco intervertebrale totali impiantate		
7A.A1.24 ‡↔	4 protesi di disco intervertebrale totali impiantate		

**Procedura I45-4**

7A.A1.21 ‡↔ 1 protesi di disco intervertebrale totale impiantata

**Procedura I45-5**

7A.A1.11 ‡↔ 1 protesi di disco intervertebrale parziale impiantata

**ADRG I46****Impianto, sostituzione o revisione di protesi dell'anca**

Almeno una procedura nella tabella I46-2

**DRG I46A****Impianto, sostituzione o revisione di una protesi dell'anca con intervento complesso e CC estremamente gravi o intervento su localizzazioni multiple**

Procedura nella tabella I46-3 e (PCCL > 3 o Intervento su localizzazioni multiple)

**DRG I46B****Impianto, sostituzione o revisione di una protesi dell'anca con CC estremamente gravi o intervento su localizzazioni multiple o diagnosi specifica con intervento complesso**

PCCL > 3 o Intervento su localizzazioni multiple o (diagnosi principale nella tabella I46-1 e almeno una procedura nella tabella I46-4)

**DRG I46C****Impianto, sostituzione o revisione di una protesi dell'anca****Diagnosi I46-1**

S72.00	Frattura del collo del femore: Parte non specificata	S72.3	Frattura diafisaria del femore
S72.01	Frattura del collo del femore: Intracapsulare	S72.40	Frattura dell'estremità distale del femore: Parte non specificata
S72.02	Frattura del collo del femore: Epifisi (prossimale), epifisiolisi	S72.41	Frattura dell'estremità distale del femore: Condilo (laterale) (mediale)
S72.03	Frattura del collo del femore: Sottocapitata	S72.42	Frattura dell'estremità distale del femore: Epifisi, epifisiolisi
S72.04	Frattura del collo del femore: Mediocervicale	S72.43	Frattura dell'estremità distale del femore: Sovracondiloidea
S72.05	Frattura del collo del femore: Basicervicale	S72.44	Frattura dell'estremità distale del femore: Intercondiloidea
S72.08	Frattura del collo del femore: Altre parti		
S72.10	Frattura del femore: Trocanterica, non specificata		
S72.11	Frattura del femore: Intertrocanterica		
S72.2	Frattura sottotrocanterica		

S72.7	Fratture multiple del femore	T84.12	Complicanza meccanica di dispositivo di osteosintesi interna di ossa di arto: avambraccio
S72.8	Fratture di altre parti del femore	T84.13	Complicanza meccanica di dispositivo fissatore interno di ossa di arto: Mano
S72.9	Frattura del femore, parte non specificata	T84.14	Complicanza meccanica di dispositivo di osteosintesi interna di ossa di arto: regione della pelvi e coscia
S73.00	Lussazione dell'anca: Non specificata	T84.15	Complicanza meccanica di dispositivo fissatore interno di ossa di arto: Gamba
S73.01	Lussazione dell'anca: Posteriore	T84.16	Complicanza meccanica di dispositivo fissatore interno di ossa di arto: Caviglia e piede
S73.02	Lussazione dell'anca: Anteriore	T84.18	Complicanza meccanica di dispositivo di osteosintesi interna di ossa di arto: altre ossa di arto specificate
S73.08	Lussazione dell'anca: Altro	T84.20	Complicanza meccanica di dispositivo fissatore interno di altre ossa: Colonna vertebrale
S73.10	Distorsione e distrazione dell'anca: Parte non specificata	T84.28	Complicanza meccanica di dispositivo di osteosintesi interna di altre ossa: altre ossa specificate
S73.11	Distorsione e distrazione dell'anca: (Legamento) ileofemorale	T84.3	Complicanza meccanica di altri dispositivi, impianti ed innesti ossei
S73.12	Distorsione e distrazione dell'anca: (Legamento) ischiocapsulare	T84.4	Complicanza meccanica di altri dispositivi, impianti ed innesti interni ortopedici
S73.18	Distorsione e distrazione dell'anca: Altre parti	T84.5	Infezione e reazione infiammatoria da protesi articolare interna
T84.00	Complicanza meccanica di endoprotesi articolare: spalla	T84.6	Infezione e reazione infiammatoria da dispositivo fissatore interno [qualsiasi sede]
T84.01	Complicanza meccanica di endoprotesi articolare: gomito	T84.7	Infezione e reazione infiammatoria da altri dispositivi, impianti ed innesti interni ortopedici
T84.02	Complicanza meccanica di endoprotesi articolare: testa del radio	T84.8	Altre complicanze di dispositivi, impianti ed innesti protesici interni ortopedici
T84.03	Complicanza meccanica di endoprotesi articolare: polso	T84.9	Complicanza, non specificata, di dispositivo, impianto ed innesto protesico interno ortopedico
T84.04	Complicanza meccanica di endoprotesi articolare: anca		
T84.05	Complicanza meccanica di endoprotesi articolare: ginocchio		
T84.06	Complicanza meccanica di endoprotesi articolare: caviglia		
T84.07	Complicanza meccanica di endoprotesi articolare: disco intervertebrale		
T84.08	Complicanza meccanica di endoprotesi articolare: altre articolazioni specificate		
T84.10	Complicanza meccanica di dispositivo fissatore interno di ossa di arto: Area spalla		
T84.11	Complicanza meccanica di dispositivo di osteosintesi interna di ossa di arto: braccio		

## Procedura I46-2

80.05.00 ↔	Rimozione di protesi dell'anca, NAS	81.51.23 ↔	Impianto di protesi d'anca di superficie per sostituzione di protesi
80.05.15 ↔	Rimozione di protesi totale dell'anca	81.51.29 ↔	Impianto di protesi totale dell'anca per sostituzione di protesi, altro
80.05.16 ↔	Rimozione di protesi totale dell'anca, protesi speciale	81.52.00 ↔	Sostituzione parziale dell'anca, NAS
80.05.17 ↔	Rimozione di stelo nonché testa femorale di protesi dell'anca	81.52.21 ↔	Primo impianto di protesi unipolare
80.05.18 ↔	Rimozione di stelo, testa femorale nonché inserto di protesi dell'anca	81.52.22 ↔	Primo impianto di protesi biarticolata
80.05.1A ↔	Rimozione di inserto di protesi dell'anca	81.52.29 ↔	Primo impianto di protesi parziale dell'anca, altro
80.05.1B ↔	Rimozione della testa femorale di protesi dell'anca	81.52.31 ↔	Primo impianto di coppa di sostegno di protesi dell'anca
80.05.1C ↔	Rimozione di testa femorale nonché inserto di protesi dell'anca	81.52.39 ↔	Primo impianto di componente di protesi dell'anca, altro
80.05.1D ↔	Rimozione di testa femorale, inserto nonché coppa acetabolare di protesi dell'anca	81.52.41 ↔	Impianto di protesi d'anca unipolare per sostituzione di protesi
80.05.1E ↔	Rimozione di inserto nonché coppa acetabolare di protesi dell'anca	81.52.42 ↔	Impianto di protesi d'anca biarticolata per sostituzione di protesi
80.05.1F ↔	Rimozione di coppa di sostegno nonché coppa acetabolare di protesi dell'anca	81.52.49 ↔	Impianto di protesi parziale dell'anca per sostituzione di protesi, altro
80.05.1G ↔	Rimozione di coppa di sostegno, coppa acetabolare nonché testa femorale di protesi dell'anca	81.52.51 ↔	Impianto di coppa di sostegno di protesi dell'anca per sostituzione
80.05.99 ↔	Rimozione di protesi dell'anca, altro	81.52.52 ↔	Impianto di inserto di protesi dell'anca per sostituzione
81.51.00 ↔	Sostituzione totale dell'anca, NAS	81.52.53 ↔	Impianto della testa femorale di protesi dell'anca per sostituzione
81.51.11 ↔	Primo impianto di protesi totale dell'anca	81.52.54 ↔	Impianto di testa femorale nonché inserto di protesi dell'anca per sostituzione
81.51.12 ↔	Primo impianto di protesi totale dell'anca, protesi speciale	81.52.55 ↔	Impianto di testa femorale, inserto nonché coppa acetabolare di protesi dell'anca per sostituzione
81.51.13 ↔	Primo impianto di protesi d'anca di superficie	81.52.56 ↔	Impianto di inserto nonché coppa acetabolare di protesi dell'anca per sostituzione
81.51.19 ↔	Primo impianto di protesi totale dell'anca, altro		
81.51.21 ↔	Impianto di protesi totale dell'anca per sostituzione di protesi		
81.51.22 ↔	Impianto di protesi totale dell'anca per sostituzione di protesi, protesi speciale		

81.52.57 ↔	Impianto di coppa di sostegno nonché coppa acetabolare di protesi dell'anca per sostituzione	81.52.5A ↔	Impianto di stelo nonché testa femorale di protesi dell'anca per sostituzione
81.52.58 ↔	Impianto di coppa di sostegno, coppa acetabolare nonché testa femorale di protesi dell'anca per sostituzione	81.52.5B ↔	Impianto di stelo, testa femorale nonché inserto di protesi dell'anca per sostituzione
81.52.59 ↔	Impianto di componenti di endoprotesi dell'anca in caso di sostituzione, altro		

**Procedura I46-3**

81.51.21 ↔	Impianto di protesi totale dell'anca per sostituzione di protesi	81.51.29 ↔	Impianto di protesi totale dell'anca per sostituzione di protesi, altro
81.51.22 ↔	Impianto di protesi totale dell'anca per sostituzione di protesi, protesi speciale		

**Procedura I46-4**

00.9A.61 ‡↔	Utilizzo di impianti personalizzati fabbricati prima dell'intervento sulla base di ricostruzioni tridimensionali di immagini	00.9A.64 ‡↔	Utilizzo di impianti personalizzati predisposti prima dell'intervento tramite immagini 3D nonché stampanti 3D
00.9A.62 ‡↔	Utilizzo di impianti personalizzati adattati prima dell'intervento sulla base di ricostruzioni tridimensionali di immagini	81.51.21 ↔	Impianto di protesi totale dell'anca per sostituzione di protesi
00.9A.63 ‡↔	Utilizzo di modelli personalizzati fabbricati prima dell'intervento sulla base di ricostruzioni tridimensionali di immagini per navigazione (comprende: incisione, trapanazione, posizionamento)	81.51.22 ↔	Impianto di protesi totale dell'anca per sostituzione di protesi, protesi speciale
		81.51.29 ↔	Impianto di protesi totale dell'anca per sostituzione di protesi, altro
		81.A1.12 ‡↔	Protesi modulare
		81.A1.13 ‡↔	Protesi a stelo lungo

**ADRG I50****Trapianto di tessuto/cute, eccetto che nella mano, senza procedura complicante, senza intervento su localizzazioni multiple**

Nessuna diagnosi principale nella tabella I50-1 e procedura nella tabella I50-2

**DRG I50Z****Trapianto di tessuto/cute, eccetto che nella mano, senza procedura complicante, senza intervento su localizzazioni multiple****Diagnosi I50-1**

C40.1	Tumore Maligno: Ossa corte dell'arto superiore	M13.14	Monoartrite non classificata altrove: Mano
D16.1	Tumore benigno: Ossa corte dell'arto superiore	M13.84	Altre artriti specificate: Mano
D21.1	Tumore benigno: Connettivo ed altri tessuti molli dell'arto superiore, inclusa la spalla	M13.94	Artrite non specificata: Mano
M00.04	Artrite e poliartrite stafilococcica: Mano	M18.0	Artrosi primaria della prima articolazione carpometacarpica bilaterale (rizartrosi)
M00.14	Artrite e poliartrite pneumococcica: Mano	M18.1	Altra artrosi primaria della prima articolazione carpometacarpica
M00.24	Altre artriti e poliartriti streptococciche: Mano	M18.2	Artrosi post-traumatica bilaterale della prima articolazione carpometacarpica
M00.84	Artrite e poliartrite da altri batteri specificati: Mano	M18.3	Altra artrosi post-traumatica della prima articolazione carpometacarpica
M00.94	Artrite piogenica non specificata: Mano	M18.4	Altra artrosi secondaria bilaterale della prima articolazione carpometacarpica
M02.04	Artropatia successiva a bypass intestinale: Mano	M18.5	Altra artrosi secondaria della prima articolazione carpometacarpica
M02.14	Artropatia post-dissenterica: Mano	M18.9	Artrosi, non specificata, della prima articolazione carpometacarpica
M02.24	Artropatia post-vaccinale: Mano	M20.0	Deformità di uno o più dita della mano
M02.34	Malattia di Reiter: Mano	M21.84	Altre deformità acquisite degli arti specificate: Mano
M02.84	Altre artropatie reattive: Mano	M21.94	Deformità acquisita di arto non specificata: Mano
M02.94	Artropatia reattiva non specificata: Mano	M24.04	Corpo libero endoarticolare: Mano
M11.04	Malattia da deposito di cristalli di idrossiapatite: Mano	M24.14	Altri disturbi delle cartilagini articolari: Mano
M11.14	Condrococalinosi familiare: Mano	M24.34	Lussazione e sublussazione patologiche di articolazione non classificata altrove: Mano
M11.24	Altra condrococalinosi: Mano	M24.44	Lussazione e sublussazione recidivanti di articolazione: Mano
M11.84	Altra artropatia, specificata, da microcristalli: Mano	M24.54	Contrattura articolare: Mano
M11.94	Artropatia da microcristalli non specificata: Mano		
M12.14	Malattia di Kaschin-Beck: Mano		
M12.24	Sinovite villonodulare (pigmentata): Mano		
M12.34	Reumatismo palindromico: Mano		
M12.44	Ildrartrosi intermittente: Mano		
M12.54	Artropatia traumatica: Mano		
M12.84	Altre artropatie specificate non classificate altrove: Mano		



M24.64	Anchilosi articolare: Mano	S56.4	Traumatismo di muscoli e di tendini estensori di altre(o) dita(o) a livello dell'avambraccio
M24.84	Altre specifiche lesioni articolari non classificate altrove: Mano	S62.20	Frattura del primo osso metacarpale: Parte non specificata
M24.94	Lesione articolare non specificata: Mano		
M25.04	Emartrosi: Mano	S62.21	Frattura del primo osso metacarpale: Base
M25.14	Fistola articolare: Mano	S62.22	Frattura del primo osso metacarpale: Corpo
M25.24	Iperlassità articolare: Mano	S62.23	Frattura del primo osso metacarpale: Colla
M25.34	Altra instabilità articolare: Mano	S62.24	Frattura del primo osso metacarpale: Testa
M25.44	Versamento articolare: Mano	S62.30	Frattura di altro osso metacarpale: Parte non specificata
M25.54	Dolore articolare: Mano		
M25.64	Rigidità articolare non classificata altrove: Mano	S62.31	Frattura di altro osso metacarpale: Base
M25.74	Osteofitosi: Mano	S62.32	Frattura di altro osso metacarpale: Collo
M25.84	Altri disturbi articolari specificati: Mano	S62.33	Frattura di altro osso metacarpale: Colla
M25.94	Disturbo articolare non specificato: Mano	S62.34	Frattura di altro osso metacarpale: Testa
M65.84	Altre sinoviti e tenosinoviti: Mano	S62.4	Fratture multiple di ossa metacarpali
M66.24	Rottura spontanea di tendini estensori: Mano	S62.50	Frattura del pollice: Parte non specificata
M66.30	Rottura spontanea di tendini flessori: Localizzazioni multiple	S62.51	Frattura del pollice: Falange prossimale
		S62.52	Frattura del pollice: Falange distale
M66.34	Rottura spontanea di tendini flessori: Mano	S62.60	Frattura di altro dito della mano: Parte non specificata
M72.0	Fibromatosi della fascia palmare [Dupuytren]		
M86.04	Osteomielite acuta ematogena: Mano	S62.61	Frattura di altro dito della mano: Falange prossimale
M86.14	Altra osteomielite acuta: Mano	S62.62	Frattura di altro dito della mano: Falange media
M86.24	Osteomielite subacuta: Mano	S62.63	Frattura di altro dito della mano: Falange distale
M86.34	Osteomielite cronica multifocale: Mano	S62.7	Fratture multiple delle dita della mano
M86.44	Osteomielite cronica con fistola: Mano	S62.8	Frattura di altre e non specificate parti del polso e della mano
M86.54	Altra osteomielite cronica ematogena: Mano		
M86.64	Altra osteomielite cronica: Mano	S63.10	Lussazione di dito della mano: Parte non specificata
M86.84	Altra osteomielite: Mano	S63.11	Lussazione di dito della mano: (Articolazione) metacarpofalangea
M86.94	Osteomielite non specificata: Mano		
M87.14	Osteonecrosi da farmaci: Mano	S63.12	Lussazione di dito della mano: (Articolazione) interfalangea
M87.24	Osteonecrosi da un trauma anteriore: Mano		
M87.34	Altra osteonecrosi secondaria: Mano	S63.2	Lussazioni multiple di dita della mano
M87.84	Altra osteonecrosi: Mano	S63.4	Rottura traumatica di legamento di dito della mano a livello della(e) articolazione(i) metacarpofalangea(e) e interfalangea(e)
M87.94	Osteonecrosi non specificata: Mano		
M89.64	Osteopatia consecutiva a poliomielite: Mano		
Q69.0	Dito(a) della mano accessorio(e)	S63.60	Distorsione e distrazione di dito(a) della mano: Parte non specificata
Q69.1	Pollice(i) accessorio(i)		
Q70.1	Mano palmata	S63.61	Distorsione e distrazione di dito(a) della mano: (Articolazione) metacarpofalangea
Q71.0	Assenza completa dell' arto(i) superiore(i)		
Q71.1	Assenza completa del braccio e dell'avambraccio con presenza di mano	S63.62	Distorsione e distrazione di dito(a) della mano: (Articolazione) interfalangea
Q71.3	Assenza di mano o dito(a)	S63.68	Distorsione e distrazione di dito(a) della mano: Altre parti
Q71.6	Bidattilia [Mano a chele di aragosta]		
S56.0	Traumatismo di muscoli e di tendini flessori del pollice a livello dell'avambraccio	S63.7	Distorsione e distrazione di altre e non specificate parti della mano
S56.1	Traumatismo di muscoli e di tendini flessori di altre(o) dita(o) a livello dell'avambraccio	T87.0	Complicanze di reimpianto di (parte di) arto superiore
S56.3	Traumatismo di muscoli o di tendini estensori o abduttori del pollice a livello dell'avambraccio		

## Procedura I50-2

83.82.10 ↔	Innesto di fascia, Testa e collo	83.82.24 ↔	Innesto di lembo muscolare o fasciale locale, Parete toracica, addome e dorso
83.82.11 ↔	Innesto di fascia, Spalla e ascella	83.82.25 ↔	Innesto di lembo muscolare o fasciale locale, Regione inguinale e genitale e natiche
83.82.12 ↔	Innesto di fascia, Braccio e gomito	83.82.26 ↔	Innesto di lembo muscolare o fasciale locale, Estremità inferiore
83.82.13 ↔	Innesto di fascia, Avambraccio	83.82.29 ↔	Innesto di lembo muscolare o fasciale locale, Altra localizzazione
83.82.14 ↔	Innesto di fascia, Parete toracica, addome e dorso	83.82.30 ↔	Innesto di lembo osteomiocutaneo o osteofasciocutaneo, Testa e collo
83.82.15 ↔	Innesto di fascia, Regione inguinale e genitale e natiche	83.82.31 ↔	Innesto di lembo osteomiocutaneo o osteofasciocutaneo, Spalla e ascella
83.82.16 ↔	Innesto di fascia, Estremità inferiore	83.82.32 ↔	Innesto di lembo osteomiocutaneo o osteofasciocutaneo, Braccio e gomito
83.82.19 ↔	Innesto di fascia, Altra localizzazione	83.82.33 ↔	Innesto di lembo osteomiocutaneo o osteofasciocutaneo, Avambraccio
83.82.20 ↔	Innesto di lembo muscolare o fasciale locale, Testa e collo		
83.82.21 ↔	Innesto di lembo muscolare o fasciale locale, Spalla e ascella		
83.82.22 ↔	Innesto di lembo muscolare o fasciale locale, Braccio e gomito		
83.82.23 ↔	Innesto di lembo muscolare o fasciale locale, Avambraccio		

83.82.34 ↔	Innesto di lembo osteomiocutaneo o osteofasciocutaneo, Parete toracica, addome e dorso	86.6A.17 ↔	Innesto cutaneo autologo a tutto spessore, piccolo, su parete toracica e dorso
83.82.35 ↔	Innesto di lembo osteomiocutaneo o osteofasciocutaneo, Regione inguinale e genitale e natiche	86.6A.18 ↔	Innesto cutaneo autologo a tutto spessore, piccolo, sulla regione addominale e inguinale
83.82.36 ↔	Innesto di lembo osteomiocutaneo o osteofasciocutaneo, Estremità inferiore	86.6A.1A ↔	Innesto cutaneo autologo a tutto spessore, piccolo, sulle natiche
83.82.39 ↔	Innesto di lembo osteomiocutaneo o osteofasciocutaneo, Altra localizzazione	86.6A.1B ↔	Innesto cutaneo autologo a tutto spessore, piccolo, su coscia e ginocchio
83.8A.30 ↔	Revisione di altra plastica con lembo con anastomosi microvascolare da muscolo o fascia, testa e collo	86.6A.1C ↔	Innesto cutaneo autologo a tutto spessore, piccolo, sulla gamba
83.8A.31 ↔	Revisione di altra plastica con lembo con anastomosi microvascolare da muscolo o fascia, spalla e ascella	86.6A.1D ↔	Innesto cutaneo autologo a tutto spessore, piccolo, sul piede
83.8A.32 ↔	Revisione di altra plastica con lembo con anastomosi microvascolare da muscolo o fascia, braccio e gomito	86.6A.21 ↔	Innesto cutaneo autologo a tutto spessore, ampio, sulla testa
83.8A.33 ↔	Revisione di altra plastica con lembo con anastomosi microvascolare da muscolo o fascia, avambraccio	86.6A.22 ↔	Innesto cutaneo autologo a tutto spessore, ampio, sul collo
83.8A.34 ↔	Revisione di altra plastica con lembo con anastomosi microvascolare da muscolo o fascia, parete toracica, addome e dorso	86.6A.23 ↔	Innesto cutaneo autologo a tutto spessore, ampio, su spalla e ascella
83.8A.35 ↔	Revisione di altra plastica con lembo con anastomosi microvascolare da muscolo o fascia, regione inguinale e genitale e natiche	86.6A.24 ↔	Innesto cutaneo autologo a tutto spessore, ampio, su braccio e gomito
83.8A.36 ↔	Revisione di altra plastica con lembo con anastomosi microvascolare da muscolo o fascia, estremità inferiore	86.6A.25 ↔	Innesto cutaneo autologo a tutto spessore, ampio, sull'avambraccio
83.8A.39 ↔	Revisione di altra plastica con lembo con anastomosi microvascolare da muscolo o fascia, altra localizzazione	86.6A.27 ↔	Innesto cutaneo autologo a tutto spessore, ampio, su parete toracica e dorso
84.20 ↔	Reimpianto di un'estremità, NAS	86.6A.28 ↔	Innesto cutaneo autologo a tutto spessore, ampio, sulla regione addominale e inguinale
84.21 ↔	Reimpianto del pollice della mano	86.6A.2A ↔	Innesto cutaneo autologo a tutto spessore, ampio, sulle natiche
84.22 ↔	Reimpianto di dita della mano (ad eccezione del pollice)	86.6A.2B ↔	Innesto cutaneo autologo a tutto spessore, ampio, sul coscia e ginocchio
84.23.00 ↔	Reimpianto di avambraccio, polso o mano, NAS	86.6A.2C ↔	Innesto cutaneo autologo a tutto spessore, ampio, sulla gamba
84.23.10 ↔	Reimpianto di avambraccio	86.6A.2D ↔	Innesto cutaneo autologo a tutto spessore, ampio, sul piede
84.23.12 ↔	Reimpianto del metacarpo	86.7A.21 ↔	Plastica di allungamento, ampia, sulla testa
84.23.13 ↔	Reimpianto del polso	86.7A.2D ↔	Plastica di allungamento, ampia, sul piede
84.23.99 ↔	Reimpianto di avambraccio, polso o mano, altro	86.7A.2E ↔	Plastica di allungamento, ampia, di altra sede
84.24.00 ↔	Reimpianto a livello del gomito o del braccio, NAS	86.7A.31 ↔	Plastica di avanzamento e rotazione, piccola, sulla testa
84.24.11 ↔	Reimpianto a livello del gomito	86.7A.3D ↔	Plastica di avanzamento e rotazione, piccola, sul piede
84.24.12 ↔	Reimpianto del braccio	86.7A.3E ↔	Plastica di avanzamento e rotazione, piccola, in altra sede
84.24.99 ↔	Reimpianto a livello del gomito o del braccio, altro	86.7A.41 ↔	Plastica di avanzamento e rotazione, ampia, sulla testa
84.25 ↔	Reimpianto di dito del piede	86.7A.4D ↔	Plastica di avanzamento e rotazione, ampia, sul piede
84.26 ↔	Reimpianto del piede	86.7A.4E ↔	Plastica di avanzamento e rotazione, ampia, in altra sede
84.27.00 ↔	Reimpianto della gamba o della caviglia, NAS	86.7A.51 ↔	Plastica di trasposizione (VY), piccola, sulla testa
84.27.11 ↔	Reimpianto a livello del ginocchio	86.7A.5D ↔	Plastica di trasposizione (VY), piccola, sul piede
84.27.12 ↔	Reimpianto della gamba	86.7A.5E ↔	Plastica di trasposizione (VY), piccola, in altra sede
84.27.99 ↔	Reimpianto della gamba o della caviglia, altro	86.7A.61 ↔	Plastica di trasposizione (VY), ampia, sulla testa
84.28 ↔	Reimpianto della coscia	86.7A.6D ↔	Plastica di trasposizione (VY), ampia, sul piede
84.29 ↔	Reimpianto di un'estremità, altro	86.7A.6E ↔	Plastica di trasposizione (VY), ampia, in altra sede
84.99.14 ↔	Plastica di Borggreve	86.7A.71 ↔	Plastica con lembo ad isola, piccola, sulla testa
84.99.31 ↔	Trapianto di avambraccio, polso o mano	86.7A.7D ↔	Plastica con lembo ad isola, piccola, sul piede
85.K6.13 ↔	Revisione di plastica con lembo miocutaneo e cutaneo-adiposo della mammella, con nuova confezione e correzione dell'anastomosi vascolare	86.7A.7E ↔	Plastica con lembo ad isola, piccola, in altra sede
86.6A.11 ↔	Innesto cutaneo autologo a tutto spessore, piccolo, sulla testa	86.7A.81 ↔	Plastica con lembo ad isola, ampia, sulla testa
86.6A.12 ↔	Innesto cutaneo autologo a tutto spessore, piccolo, sul collo	86.7A.8D ↔	Plastica con lembo ad isola, ampia, sul piede
86.6A.13 ↔	Innesto cutaneo autologo a tutto spessore, piccolo, su spalla e ascella	86.7A.8E ↔	Plastica con lembo ad isola, ampia, in altra sede
86.6A.14 ↔	Innesto cutaneo autologo a tutto spessore, piccolo, su braccio e gomito	86.7A.91 ↔	Plastica con lembo locale su pelle e tessuto sottocutaneo, altra, sulla testa
86.6A.15 ↔	Innesto cutaneo autologo a tutto spessore, piccolo, sull'avambraccio	86.7A.9D ↔	Plastica con lembo locale su pelle e tessuto sottocutaneo, altra, sul piede
		86.7A.9E ↔	Plastica con lembo locale su pelle e tessuto sottocutaneo, altra, di altra sede
		86.7B.11 ↔	Plastica con lembo regionale pedunculato, sulla testa
		86.7B.12 ↔	Plastica con lembo regionale pedunculato, sul collo

86.7B.13 ↔	Plastica con lembo regionale peduncolato, su spalla e ascella	86.7C.1B ↔	Plastica con lembo a distanza peduncolato, su coscia e ginocchio
86.7B.14 ↔	Plastica con lembo regionale peduncolato, su braccio e gomito	86.7C.1C ↔	Plastica con lembo a distanza peduncolato, sulla gamba
86.7B.15 ↔	Plastica con lembo regionale peduncolato, sull'avambraccio	86.7C.1D ↔	Plastica con lembo a distanza peduncolato, sul piede
86.7B.17 ↔	Plastica con lembo regionale peduncolato, su parete toracica e dorso	86.7E.21 ↔	Revisione di plastica con lembo regionale peduncolato, sulla testa
86.7B.18 ↔	Plastica con lembo regionale peduncolato, sulla regione addominale e inguinale	86.7E.26 ↔	Revisione di plastica con lembo regionale peduncolato, sulla mano
86.7B.1A ↔	Plastica con lembo regionale peduncolato, sulle natiche	86.7E.2D ↔	Revisione di plastica con lembo regionale peduncolato, sul piede
86.7B.1B ↔	Plastica con lembo regionale peduncolato, su coscia e ginocchio	86.7E.2E ↔	Revisione di plastica con lembo regionale peduncolato, in altra sede
86.7B.1C ↔	Plastica con lembo regionale peduncolato, sulla gamba	86.7E.31 ↔	Revisione di plastica con lembo a distanza peduncolato, sulla testa
86.7B.1D ↔	Plastica con lembo regionale peduncolato, sul piede	86.7E.36 ↔	Revisione di plastica con lembo a distanza peduncolato, sulla mano
86.7C.11 ↔	Plastica con lembo a distanza peduncolato, sulla testa	86.7E.3D ↔	Revisione di plastica con lembo a distanza peduncolato, sul piede
86.7C.12 ↔	Plastica con lembo a distanza peduncolato, sul collo	86.7E.3E ↔	Revisione di plastica con lembo a distanza peduncolato, in altra sede
86.7C.13 ↔	Plastica con lembo a distanza peduncolato, su spalla e ascella	86.7E.41 ↔	Revisione di plastica con lembo libero con anastomosi microvascolare, sulla testa
86.7C.14 ↔	Plastica con lembo a distanza peduncolato, su braccio e gomito	86.7E.46 ↔	Revisione di plastica con lembo libero con anastomosi microvascolare, sulla mano
86.7C.15 ↔	Plastica con lembo a distanza peduncolato, sull'avambraccio	86.7E.4D ↔	Revisione di plastica con lembo libero con anastomosi microvascolare, sul piede
86.7C.17 ↔	Plastica con lembo a distanza peduncolato, su parete toracica e dorso	86.7E.4E ↔	Revisione di plastica con lembo libero con anastomosi microvascolare, in altra sede
86.7C.18 ↔	Plastica con lembo a distanza peduncolato, sulla regione addominale e inguinale		
86.7C.1A ↔	Plastica con lembo a distanza peduncolato, sulle natiche		

**ADRG I54****Radioterapia per malattie e disturbi del sistema muscoloscheletrico e del tessuto connettivo, meno di 9 sedute di irradiazione**

Procedura nella tabella I54-1 e durata del soggiorno &gt; 1 giorno

**DRG I54A****Radioterapia per malattie e disturbi del sistema muscoloscheletrico e del tessuto connettivo, meno di 9 sedute di irradiazione con CC estremamente gravi o procedure complicanti, più di un giorno di degenza**

PCCL &gt; 3 o Procedure complicanti

**DRG I54B****Radioterapia per malattie e disturbi del sistema muscoloscheletrico e del tessuto connettivo, meno di 9 sedute di irradiazione e più di un giorno di degenza****Procedura I54-1**

92.20 ↔	Infusione d'isotopo radioattivo liquido	92.23.03 ↔	Dispositivo di telecobaltoterapia, più di 4 campi di irradiazione o irradiazione 3D pianificata
92.21.00 ↔	Radioterapia superficiale: NAS	92.23.08 ↔	Radioterapia ad alto voltaggio: altri isotopi
92.21.01 ↔	Radioterapia superficiale: fino a 2 campi di irradiazione	92.23.09 ↔	Dispositivo di telecobaltoterapia, altro
92.21.02 ↔	Radioterapia superficiale: più di 2 campi di irradiazione	92.24.00 ↔	Teleradioterapia mediante fotoni, acceleratore lineare, NAS
92.22.00 ↔	Radioterapia con ortovoltaggio: NAS	92.24.01 ↔	Teleradioterapia mediante fotoni, acceleratore lineare, irradiazione di campo esteso
92.22.01 ↔	Radioterapia con ortovoltaggio: fino a 2 campi di irradiazione	92.24.02 ↔	Teleradioterapia mediante fotoni, acceleratore lineare, irradiazione di un emicorpo
92.22.02 ↔	Radioterapia con ortovoltaggio: più di 2 campi di irradiazione	92.24.03 ↔	Teleradioterapia mediante fotoni, acceleratore lineare, irradiazione del corpo intero
92.22.11 ↔	Roentgenterapia intraoperatoria, fino a 300 kV	92.24.04 ↔	Teleradioterapia mediante fotoni, acceleratore lineare, radioterapia intraoperatoria
92.22.12 ↔	Roentgenterapia intraoperatoria, 300 kV - < 1 MV	92.24.09 ↔	Teleradioterapia mediante fotoni, acceleratore lineare, altro
92.22.19 ↔	Roentgenterapia intraoperatoria, altro	92.24.11 ↔	Teleradioterapia mediante fotoni, acceleratore lineare, guidata dalle immagini [IGRT], fino a 2 campi di irradiazione
92.23.00 ↔	Radioterapia ad alto voltaggio: NAS		
92.23.01 ↔	Dispositivo di telecobaltoterapia, fino a 2 campi di irradiazione		
92.23.02 ↔	Dispositivo di telecobaltoterapia, da 3 a 4 campi di irradiazione		

92.24.12 ↔	Teleradioterapia mediante fotoni, acceleratore lineare, guidata dalle immagini [IGRT], più di 2 campi di irradiazione	92.27.11 ↔	Impianto o inserzione di elementi radioattivi (brachiterapia con radionuclidi chiusi), in sede intrauterina
92.24.13 ↔	Teleradioterapia mediante fotoni, acceleratore lineare, guidata dalle immagini [IGRT], irradiazione 3D pianificata	92.27.12 ↔	Impianto o inserzione di elementi radioattivi (brachiterapia con radionuclidi chiusi), in sede intravaginale
92.24.14 ↔	Teleradioterapia mediante fotoni, acceleratore lineare, guidata dalle immagini [IGRT], radioterapia a modulazione di intensità	92.27.13 ↔	Impianto o inserzione di elementi radioattivi (brachiterapia con radionuclidi chiusi), in sede combinata intrauterina e intravaginale
92.24.21 ↔	Teleradioterapia mediante fotoni, acceleratore lineare, non guidata dalle immagini, fino a 2 campi di irradiazione	92.27.21 ↔	Impianto o inserzione di elementi radioattivi (brachiterapia con radionuclidi chiusi), superficie corporea
92.24.22 ↔	Teleradioterapia mediante fotoni, acceleratore lineare, non guidata dalle immagini, più di 2 campi di irradiazione	92.27.22 ↔	Impianto o inserzione di elementi radioattivi (brachiterapia con radionuclidi chiusi), in sede intracavitaria
92.24.23 ↔	Teleradioterapia mediante fotoni, acceleratore lineare, non guidata dalle immagini, irradiazione 3D pianificata	92.27.23 ↔	Impianto o inserzione di elementi radioattivi (brachiterapia con radionuclidi chiusi), in sede endoluminale
92.24.24 ↔	Teleradioterapia mediante fotoni, acceleratore lineare, non guidata dalle immagini, radioterapia a modulazione di intensità	92.27.30 ↔	Impianto o inserzione di elementi radioattivi (brachiterapia con radionuclidi chiusi), vasi NAS
92.24.30 ↔	Teleradioterapia mediante fotoni: radioterapia estremamente complessa con attrezzatura specializzata	92.27.31 ↔	Impianto o inserzione di elementi radioattivi (brachiterapia con radionuclidi chiusi), arterie coronarie
92.25.00 ↔	Teleradioterapia con elettroni, acceleratore lineare, NAS	92.27.39 ↔	Impianto o inserzione di elementi radioattivi (brachiterapia con radionuclidi chiusi), altri vasi
92.25.01 ↔	Teleradioterapia con elettroni, acceleratore lineare, irradiazione di campo esteso	92.27.40 ↔	Impianto o inserzione di elementi radioattivi (brachiterapia con radionuclidi chiusi), intraoperatoria
92.25.02 ↔	Teleradioterapia con elettroni, acceleratore lineare, irradiazione di un emicorpo	92.27.70 ↔	Moulage radioattivi, NAS
92.25.03 ↔	Teleradioterapia con elettroni, acceleratore lineare, irradiazione del corpo intero	92.27.71 ↔	Moulage radioattivi: costruzione e applicazione di moulage radioattivi superficiali
92.25.04 ↔	Teleradioterapia con elettroni, acceleratore lineare, radioterapia intraoperatoria	92.27.72 ↔	Moulage radioattivi: costruzione e applicazione di applicatori non impiegati sulla superficie corporea
92.25.09 ↔	Teleradioterapia con elettroni, acceleratore lineare, altro	92.27.73 ↔	Moulage radioattivi: costruzione e applicazione di applicatori oculari
92.25.11 ↔	Teleradioterapia con elettroni, acceleratore lineare, guidata dalle immagini	92.27.79 ↔	Moulage radioattivi, altro
92.25.12 ↔	Teleradioterapia con elettroni, acceleratore lineare, guidata dalle immagini, fino a 2 campi di irradiazione	92.28.00 ↔	Iniezione, instillazione o somministrazione per via orale di radioisotopi, NAS
92.25.13 ↔	Teleradioterapia con elettroni, acceleratore lineare, guidata dalle immagini, più di 2 campi di irradiazione	92.28.09 ↔	Iniezione, instillazione o somministrazione per via orale di radioisotopi, altro
92.25.14 ↔	Teleradioterapia con elettroni, acceleratore lineare, guidata dalle immagini, irradiazione 3D pianificata	92.28.11 ↔	Terapia con radionuclidi aperti per metastasi ossee
92.25.15 ↔	Teleradioterapia con elettroni, acceleratore lineare, guidata dalle immagini, radioterapia a modulazione di intensità	92.28.14 ↔	Instillazione di radionuclidi aperti in articolazioni
92.25.21 ↔	Teleradioterapia con elettroni, acceleratore lineare, non guidata dalle immagini, fino a 2 campi di irradiazione	92.28.24 ↔	Radio-chemioembolizzazione endovascolare selettiva con I-131-Lipiodol
92.25.22 ↔	Teleradioterapia con elettroni, acceleratore lineare, non guidata dalle immagini, più di 2 campi di irradiazione	92.28.25 ↔	Terapia endovascolare selettiva con radionuclidi [SIRT] mediante embolizzazione con microsferi marcate con ittrio-90
92.25.23 ↔	Teleradioterapia con elettroni, acceleratore lineare, non guidata dalle immagini, irradiazione 3D pianificata	92.28.26 ↔	Terapia endovascolare selettiva con radionuclidi [SIRT] mediante embolizzazione con microsferi marcate con olmio-166
92.25.24 ↔	Teleradioterapia con elettroni, acceleratore lineare, non guidata dalle immagini, radioterapia a modulazione di intensità	92.28.33 ↔	Brachiterapia endovascolare con renio-188
92.26.00 ↔	Teleradioterapia con altre radiazioni particellari, NAS	92.28.41 ↔	Radioiodoterapia fino a 1,2 GBq I-131, senza somministrazione di tireotropina ricombinante [rh-TSH]
92.26.99 ↔	Teleradioterapia con altre radiazioni particellari, altro	92.28.42 ↔	Radioiodoterapia fino a 1,2 GBq I-131, con somministrazione di tireotropina ricombinante [rh-TSH]
92.27.00 ↔	Impianto o inserzione di elementi radioattivi (brachiterapia con radionuclidi chiusi), superficie corporea, altra o NAS sede di applicazione	92.28.43 ↔	Radioiodoterapia da 1,2 a meno di 5 GBq I-131, senza somministrazione di tireotropina ricombinante [rh-TSH]
92.27.10 ↔	Impianto o inserzione di elementi radioattivi (brachiterapia con radionuclidi chiusi), organi sessuali femminili, NAS	92.28.44 ↔	Radioiodoterapia da 1,2 a meno di 5 GBq I-131, con somministrazione di tireotropina ricombinante [rh-TSH]
		92.28.45 ↔	Radioiodoterapia da 5 e più GBq I-131, senza somministrazione di tireotropina ricombinante [rh-TSH]
		92.28.46 ↔	Radioiodoterapia da 5 e più GBq I-131, con somministrazione di tireotropina ricombinante [rh-TSH]
		92.28.51 ↔	Radioimmunoterapia con 90Y ibritumomab tiuxetano, parenterale

92.28.52 ↔ Radioimmunoterapia con iodio-131 [I-131] tositumomab, parenterale	92.29.40 ↔ Brachiterapia con applicatori superficiali, NAS
92.28.53 ↔ Radioimmunoterapia con altri anticorpi, parenterale	92.29.49 ↔ Brachiterapia con applicatori superficiali, altro
92.28.64 ↔ Terapia radiorecettoriale con l'analogo della somatostatina DOTA-coniugato TOC [octreotide]	92.29.51 ↔ Rimozione di radionuclidi chiusi o di applicatori inattivi sotto anestesia
92.28.65 ↔ Terapia radiorecettoriale con l'analogo della somatostatina DOTA-coniugato TATE [octreotate]	92.30.00 ↔ Radioterapia stereotassica, in seduta unica, NAS
92.28.66 ↔ Terapia radiorecettoriale con antagonisti della somatostatina	92.30.01 ↔ Radioterapia stereotassica, in seduta unica: Cerebrale, NAS
92.28.69 ↔ Radioterapia con molecole piccole, altro	92.30.02 ↔ Radioterapia stereotassica, in seduta unica: Extracerebrale, NAS
92.28.6B ↔ Terapia radiorecettoriale con <sup>177</sup> Lu-PSMA I&T [ <sup>177</sup> Lu-ITG-PSMA-1]	92.30.20 ↔ Radioterapia stereotassica, in seduta unica: Cerebrale, radioterapia a modulazione di intensità
92.28.6C ↔ Terapia radiorecettoriale con altri leganti PSMA	92.30.21 ↔ Radioterapia stereotassica, in seduta unica: Cerebrale, radioterapia ad arco a modulazione di intensità [IMAT]
92.28.71 ↔ Somministrazione parenterale di iodio-131-MIBG [metaiodobenzilguanidina]	92.30.22 ↔ Radioterapia stereotassica, in seduta unica: Cerebrale, guidata dalle immagini
92.29.00 ↔ Brachiterapia con radionuclidi chiusi, NAS	92.30.30 ↔ Radioterapia stereotassica, in seduta unica: Extracerebrale, radioterapia a modulazione di intensità
92.29.09 ↔ Brachiterapia con radionuclidi chiusi, altro	92.30.31 ↔ Radioterapia stereotassica, in seduta unica: Extracerebrale, radioterapia ad arco a modulazione di intensità [IMAT]
92.29.11 ↔ Brachiterapia interstiziale con impianto di emettitori rimovibili monoplanari, basso rateo di dose	92.30.32 ↔ Radioterapia stereotassica, in seduta unica: Extracerebrale, guidata dalle immagini
92.29.12 ↔ Brachiterapia interstiziale con impianto di emettitori rimovibili monoplanari, rateo di dose pulsata [pulsed dose rate]	92.30.99 ↔ Radioterapia stereotassica, in seduta unica, altro
92.29.13 ↔ Brachiterapia interstiziale con impianto di emettitori rimovibili monoplanari, alto rateo di dose	92.31.00 ↔ Radiochirurgia con fotoni NAS, cerebrale
92.29.19 ↔ Brachiterapia interstiziale con impianto di emettitori rimovibili monoplanari, altro	92.31.10 ↔ Radiochirurgia con fotoni NAS, extracerebrale
92.29.21 ↔ Brachiterapia interstiziale con impianto volumetrico di emettitori rimovibili multiplanari, basso rateo di dose	92.32.00 ↔ Radiochirurgia con fotoni a sorgente multiple, NAS
92.29.22 ↔ Brachiterapia interstiziale con impianto volumetrico di emettitori rimovibili multiplanari, rateo di dose pulsata [pulsed dose rate]	92.32.01 ↔ Radiochirurgia con fotoni a sorgenti multiple: Gamma knife
92.29.23 ↔ Brachiterapia interstiziale con impianto volumetrico di emettitori rimovibili multiplanari, alto rateo di dose	92.33.00 ↔ Radiochirurgia con particelle, NAS
92.29.24 ↔ Brachiterapia con impianto di emettitori rimovibili multiplanari, alto rateo di dose, intraoperatoria	92.33.01 ↔ Altra radioterapia ad alto voltaggio: radioterapia stereotassica, in seduta unica, cerebrale
92.29.29 ↔ Brachiterapia interstiziale con impianto volumetrico di emettitori rimovibili multiplanari, altro	92.33.11 ↔ Altra radioterapia ad alto voltaggio: radioterapia stereotassica, in seduta unica, extracerebrale
92.29.31 ↔ Brachiterapia interstiziale con impianto di emettitori permanenti, fino a 10 sorgenti	92.39.00 ↔ Altra radiochirurgia stereotassica, NAS
92.29.32 ↔ Brachiterapia interstiziale con impianto di emettitori permanenti, da 11 a 15 sorgenti	92.39.01 ↔ Altra radioterapia ad alto voltaggio, irradiazione stereotassica, frazionata, cerebrale, NAS
92.29.33 ↔ Brachiterapia interstiziale con impianto di emettitori permanenti, da 16 a 20 sorgenti	92.39.11 ↔ Altra radioterapia ad alto voltaggio, irradiazione stereotassica, frazionata, extracerebrale, NAS
92.29.34 ↔ Brachiterapia interstiziale con impianto di emettitori permanenti, da 21 a 25 sorgenti	92.39.20 ↔ Altra radioterapia ad alto voltaggio, irradiazione stereotassica, frazionata: Cerebrale, radioterapia a modulazione di intensità
92.29.35 ↔ Brachiterapia interstiziale con impianto di emettitori permanenti, da 26 a 30 sorgenti	92.39.21 ↔ Altra radioterapia ad alto voltaggio, irradiazione stereotassica, frazionata: Cerebrale, radioterapia ad arco a modulazione di intensità [IMAT]
92.29.36 ↔ Brachiterapia interstiziale con impianto di emettitori permanenti, da 31 a 35 sorgenti	92.39.22 ↔ Altra radioterapia ad alto voltaggio, irradiazione stereotassica, frazionata: Cerebrale, guidata dalle immagini
92.29.37 ↔ Brachiterapia interstiziale con impianto di emettitori permanenti, da 36 a 40 sorgenti	92.39.29 ↔ Altra radioterapia ad alto voltaggio, irradiazione stereotassica, frazionata, cerebrale, altro
92.29.38 ↔ Brachiterapia interstiziale con impianto di emettitori permanenti, da 41 a 45 sorgenti	92.39.30 ↔ Altra radioterapia ad alto voltaggio, irradiazione stereotassica, frazionata: Extracerebrale, radioterapia a modulazione di intensità
92.29.39 ↔ Brachiterapia interstiziale con impianto di emettitori permanenti, da 46 a 50 sorgenti	92.39.31 ↔ Altra radioterapia ad alto voltaggio, irradiazione stereotassica, frazionata: Extracerebrale, radioterapia ad arco a modulazione di intensità [IMAT]
92.29.3A ↔ Brachiterapia interstiziale con impianto di emettitori permanenti, da 51 a 55 sorgenti	92.39.32 ↔ Altra radioterapia ad alto voltaggio, irradiazione stereotassica, frazionata: Extracerebrale, guidata dalle immagini
92.29.3B ↔ Brachiterapia interstiziale con impianto di emettitori permanenti, da 56 a 60 sorgenti	92.39.39 ↔ Altra radioterapia ad alto voltaggio, irradiazione stereotassica, frazionata, extracerebrale, altro
92.29.3C ↔ Brachiterapia interstiziale con impianto di emettitori permanenti, da 61 a 65 sorgenti	92.41 ↔ Radioterapia intraoperatoria con elettroni
92.29.3D ↔ Brachiterapia interstiziale con impianto di emettitori permanenti, da 66 a 70 sorgenti	
92.29.3E ↔ Brachiterapia interstiziale con impianto di emettitori permanenti, da 71 e più sorgenti	

**ADRG I59****Altri interventi sugli arti inferiori e sull'omero, o interventi moderatamente complessi su gomito e avambraccio**

Almeno una procedura nella tabella I59-1

**DRG I59Z****Altri interventi agli arti inferiori e sull'omero o interventi moderatamente complessi su gomito e avambraccio****Procedura I59-1**

77.91.11 ↔	Ostectomia totale di una costa	80.87.00 ↔	Altra asportazione o distruzione locale di lesione dell'articolazione della caviglia, NAS
77.91.12 ↔	Ostectomia totale di una costa cervicale	80.87.11 ↔	Sbrigliamento dell'articolazione talocrurale
77.91.13 ↔	Ostectomia totale dello sterno	80.87.12 ↔	Asportazione di cisti dell'articolazione talocrurale
78.51.00 ↔	Fissazione interna di scapola, della clavicola, delle coste e dello sterno senza riduzione di frattura, NAS	80.87.19 ↔	Altra asportazione o distruzione locale di lesione dell'articolazione talocrurale
78.51.99 ↔	Fissazione interna di scapola, della clavicola, delle coste e dello sterno senza riduzione di frattura, altro	80.87.21 ↔	Sbrigliamento dell'articolazione subtalare
79.12.00 ↔	Riduzione chiusa di frattura di radio e ulna, con fissazione interna, NAS	80.87.22 ↔	Asportazione di cisti dell'articolazione subtalare
79.12.10 ↔	Riduzione chiusa di frattura del radio distale, con fissazione interna con filo o cerchiaggio dinamico	80.87.29 ↔	Altra asportazione o distruzione locale di lesione dell'articolazione subtalare
79.12.11 ↔	Riduzione chiusa di frattura del radio distale, con fissazione interna con filo endomidollare	80.87.99 ↔	Altra asportazione o distruzione locale di lesione dell'articolazione della caviglia, altro
79.12.12 ↔	Riduzione chiusa di frattura del radio distale, con fissazione interna con chiodo endomidollare	81.49.10 ↔	Rifissazione di frammento osteocondrale, articolazione talocrurale, per via artroscopica
79.12.13 ↔	Riduzione chiusa di frattura del radio distale mediante fissazione interna con tecnica mini-invasiva con palloncino	81.49.11 ↔	Rifissazione di frammento osteocondrale, articolazione talocrurale, chirurgica a cielo aperto
79.12.19 ↔	Riduzione chiusa di frattura del radio distale, con altra fissazione interna (es. vite, placca)	81.49.12 ↔	Rifissazione di frammento osteocondrale, articolazione subtalare, per via artroscopica
79.12.20 ↔	Riduzione chiusa di altra frattura del radio con filo o cerchiaggio dinamico	81.49.13 ↔	Rifissazione di frammento osteocondrale, articolazione subtalare, chirurgica a cielo aperto
79.12.21 ↔	Riduzione chiusa di altra frattura del radio, con fissazione interna con filo endomidollare	81.49.26 ↔	Perforazione subcondrale, articolazione talocrurale, per via artroscopica
79.12.22 ↔	Riduzione chiusa di altra frattura del radio, con fissazione interna con chiodo endomidollare	81.49.27 ↔	Perforazione subcondrale, articolazione talocrurale, chirurgica a cielo aperto
79.12.23 ↔	Riduzione chiusa di altra frattura del radio mediante fissazione interna con tecnica mini-invasiva con palloncino	81.49.28 ↔	Perforazione subcondrale, articolazione subtalare, per via artroscopica
79.12.29 ↔	Riduzione chiusa di altra frattura del radio, con altra fissazione interna (es. vite, placca)	81.49.29 ↔	Perforazione subcondrale, articolazione subtalare, chirurgica a cielo aperto
79.12.30 ↔	Riduzione chiusa di frattura dell'ulna, con fissazione interna con filo o cerchiaggio dinamico	81.49.32 ↔	Artroplastica di resezione della caviglia
79.12.31 ↔	Riduzione chiusa di frattura dell'ulna, con fissazione interna con filo endomidollare	81.49.33 ↔	Rifissazione e plastica dell'apparato capsulo-legamentoso dell'articolazione talocrurale
79.12.32 ↔	Riduzione chiusa di frattura dell'ulna, con fissazione interna con chiodo endomidollare	81.49.99 ↔	Altra riparazione della caviglia, altro
79.12.39 ↔	Riduzione chiusa di frattura dell'ulna, con altra fissazione interna (es. vite, placca)	81.94 ↔	Sutura della capsula o del legamento della caviglia e del piede
79.12.99 ↔	Riduzione chiusa di frattura di radio e ulna, con fissazione interna, altro	81.9A.1E ↔	Innesto di cartilagine e impianto di colture tissutali prodotte in vitro, articolazione talocrurale, per via artroscopica
80.81.10 ↔	Sbrigliamento dell'articolazione omero-glenoidea	81.9A.1F ↔	Innesto di cartilagine e impianto di colture tissutali prodotte in vitro, articolazione subtalare, per via artroscopica
80.81.11 ↔	Asportazione di cisti dell'articolazione omero-glenoidea	81.9A.2E ↔	Innesto di cartilagine e impianto di colture tissutali prodotte in vitro, articolazione talocrurale, chirurgica a cielo aperto
80.81.19 ↔	Altra asportazione o distruzione locale dell'articolazione omero-glenoidea	81.9A.2F ↔	Innesto di cartilagine e impianto di colture tissutali prodotte in vitro, articolazione subtalare, chirurgica a cielo aperto
80.81.20 ↔	Sbrigliamento dell'articolazione acromio-clavicolare	84.27.00 ↔	Reimpianto della gamba o della caviglia, NAS
80.81.21 ↔	Asportazione di cisti dell'articolazione acromio-clavicolare	84.27.11 ↔	Reimpianto a livello del ginocchio
80.81.29 ↔	Altra asportazione o distruzione locale dell'articolazione acromio-clavicolare	84.27.12 ↔	Reimpianto della gamba
80.81.99 ↔	Altra asportazione o distruzione locale di lesione dell'articolazione della spalla, altro	84.27.99 ↔	Reimpianto della gamba o della caviglia, altro

**ADRG I60****Fratture del bacino, del collo del femore e del femore, più di un giorno di degenza**

Diagnosi principale nella tabella I60-1

**DRG I60A****Fratture del bacino, del collo del femore e del femore con paraplegia/tetraplegia o età < 3 anni o CC estremamente gravi, più di un giorno di degenza**

Età &lt; 3 anni o diagnosi secondaria nella tabella I60-2 o PCCL &gt; 3

**DRG I60B****Fratture del bacino, del collo del femore e del femore, età > 2 anni e più di un giorno di degenza****Diagnosi I60-1**

S32.3	Frattura dell'osso iliaco	S72.11	Frattura del femore: Intertrocanterica
S32.4	Frattura dell'acetabolo	S72.2	Frattura sottotrocanterica
S32.5	Frattura del pube	S72.3	Frattura diafisaria del femore
S32.7	Fratture multiple della colonna lombare e della pelvi	S72.40	Frattura dell'estremità distale del femore: Parte non specificata
S32.81	Frattura: Ischio		
S32.89	Frattura: altre e non specificate parti della pelvi	S72.41	Frattura dell'estremità distale del femore: Condilo (laterale) (mediale)
S72.00	Frattura del collo del femore: Parte non specificata	S72.42	Frattura dell'estremità distale del femore: Epifisi, epifisiolisi
S72.01	Frattura del collo del femore: Intracapsulare	S72.43	Frattura dell'estremità distale del femore: Sovracondiloidea
S72.02	Frattura del collo del femore: Epifisi (prossimale), epifisiolisi	S72.44	Frattura dell'estremità distale del femore: Intercondiloidea
S72.03	Frattura del collo del femore: Sottocapitata	S72.8	Fratture di altre parti del femore
S72.04	Frattura del collo del femore: Mediocervicale	S72.9	Frattura del femore, parte non specificata
S72.05	Frattura del collo del femore: Basicervicale		
S72.08	Frattura del collo del femore: Altre parti		
S72.10	Frattura del femore: Trocanterica, non specificata		

**Diagnosi I60-2**

G04.1	Mielopatia delle cellule T umane associata a virus linfotropo	G82.32	Tetraparesi e tetraplegia flaccida: Lesione midollare spinale completa cronica
G82.00	Paraparesi e paraplegia flaccida: Lesione midollare spinale completa acuta di origine non traumatica	G82.33	Tetraparesi e tetraplegia flaccida: Lesione midollare spinale incompleta cronica
G82.01	Paraparesi e paraplegia flaccida: Lesione midollare spinale incompleta acuta di origine non traumatica	G82.40	Tetraparesi e tetraplegia spastica: Lesione midollare spinale completa acuta di origine non traumatica
G82.02	Paraparesi e paraplegia flaccida: Lesione midollare spinale completa cronica	G82.41	Tetraparesi e tetraplegia spastica: Lesione midollare spinale incompleta acuta di origine non traumatica
G82.03	Paraparesi e paraplegia flaccida: Lesione midollare spinale incompleta cronica	G82.42	Tetraparesi e tetraplegia spastica: Lesione midollare spinale completa cronica
G82.10	Paraparesi e paraplegia spastica: Lesione midollare spinale completa acuta di origine non traumatica	G82.43	Tetraparesi e tetraplegia spastica: Lesione midollare spinale incompleta cronica
G82.11	Paraparesi e paraplegia spastica: Lesione midollare spinale incompleta acuta di origine non traumatica	G82.50	Tetraparesi e tetraplegia non specificata: Lesione midollare spinale completa acuta di origine non traumatica
G82.12	Paraparesi e paraplegia spastica: Lesione midollare spinale completa cronica	G82.51	Tetraparesi e tetraplegia non specificata: Lesione midollare spinale incompleta acuta di origine non traumatica
G82.13	Paraparesi e paraplegia spastica: Lesione midollare spinale incompleta cronica	G82.52	Tetraparesi e tetraplegia non specificata: Lesione midollare spinale completa cronica
G82.20	Paraparesi e paraplegia non specificata: Lesione midollare spinale completa acuta di origine non traumatica	G82.53	Tetraparesi e tetraplegia non specificata: Lesione midollare spinale incompleta cronica
G82.21	Paraparesi e paraplegia non specificata: Lesione midollare spinale incompleta acuta di origine non traumatica	G83.5	Sindrome Locked-in
G82.22	Paraparesi e paraplegia non specificata: Lesione midollare spinale completa cronica	G93.80	Sindrome apallica
G82.23	Paraparesi e paraplegia non specificata: Lesione midollare spinale incompleta cronica	P11.50	Trauma da parto della colonna vertebrale e del midollo spinale: Con paraplegia acuta
G82.30	Tetraparesi e tetraplegia flaccida: Lesione midollare spinale completa acuta di origine non traumatica	P11.51	Trauma da parto della colonna vertebrale e del midollo spinale: Con paraplegia cronica
G82.31	Tetraparesi e tetraplegia flaccida: Lesione midollare spinale incompleta acuta di origine non traumatica	P91.80	Sindrome locked-in e sindrome apallica neonatale
		S34.18	Altro traumatismo del midollo spinale lombare
		S34.38	Altri e non specificati traumatismi della cauda equina

**ADRG I61****Malattie e disturbi del sistema muscoloscheletrico e del tessuto connettivo, un giorno di degenza**

Durata del soggiorno è uguale 1 giorno

**DRG I61A****Malattie e disturbi del sistema muscoloscheletrico e del tessuto connettivo con CC estremamente gravi o chemioterapia complessa o età < 16 anni o paraplegia/tetraplegia e un giorno di degenza**

Età &lt; 16 anni o PCCL &gt; 3 o procedura nella tabella I61-2 o diagnosi secondaria nella tabella I61-1

**DRG I61B****Malattie e disturbi del sistema muscoloscheletrico e del tessuto connettivo, età > 15 anni e un giorno di degenza****Diagnosi I61-1**

G04.1	Mielopatia delle cellule T umane associata a virus linfotropo	G82.32	Tetraparesi e tetraplegia flaccida: Lesione midollare spinale completa cronica
G82.00	Paraparesi e paraplegia flaccida: Lesione midollare spinale completa acuta di origine non traumatica	G82.33	Tetraparesi e tetraplegia flaccida: Lesione midollare spinale incompleta cronica
G82.01	Paraparesi e paraplegia flaccida: Lesione midollare spinale incompleta acuta di origine non traumatica	G82.40	Tetraparesi e tetraplegia spastica: Lesione midollare spinale completa acuta di origine non traumatica
G82.02	Paraparesi e paraplegia flaccida: Lesione midollare spinale completa cronica	G82.41	Tetraparesi e tetraplegia spastica: Lesione midollare spinale incompleta acuta di origine non traumatica
G82.03	Paraparesi e paraplegia flaccida: Lesione midollare spinale incompleta cronica	G82.42	Tetraparesi e tetraplegia spastica: Lesione midollare spinale completa cronica
G82.10	Paraparesi e paraplegia spastica: Lesione midollare spinale completa acuta di origine non traumatica	G82.43	Tetraparesi e tetraplegia spastica: Lesione midollare spinale incompleta cronica
G82.11	Paraparesi e paraplegia spastica: Lesione midollare spinale incompleta acuta di origine non traumatica	G82.50	Tetraparesi e tetraplegia non specificata: Lesione midollare spinale completa acuta di origine non traumatica
G82.12	Paraparesi e paraplegia spastica: Lesione midollare spinale completa cronica	G82.51	Tetraparesi e tetraplegia non specificata: Lesione midollare spinale incompleta acuta di origine non traumatica
G82.13	Paraparesi e paraplegia spastica: Lesione midollare spinale incompleta cronica	G82.52	Tetraparesi e tetraplegia non specificata: Lesione midollare spinale completa cronica
G82.20	Paraparesi e paraplegia non specificata: Lesione midollare spinale completa acuta di origine non traumatica	G82.53	Tetraparesi e tetraplegia non specificata: Lesione midollare spinale incompleta cronica
G82.21	Paraparesi e paraplegia non specificata: Lesione midollare spinale incompleta acuta di origine non traumatica	G83.5	Sindrome Locked-in
G82.22	Paraparesi e paraplegia non specificata: Lesione midollare spinale completa cronica	G93.80	Sindrome apallica
G82.23	Paraparesi e paraplegia non specificata: Lesione midollare spinale incompleta cronica	P11.50	Trauma da parto della colonna vertebrale e del midollo spinale: Con paraplegia acuta
G82.30	Tetraparesi e tetraplegia flaccida: Lesione midollare spinale completa acuta di origine non traumatica	P11.51	Trauma da parto della colonna vertebrale e del midollo spinale: Con paraplegia cronica
G82.31	Tetraparesi e tetraplegia flaccida: Lesione midollare spinale incompleta acuta di origine non traumatica	P91.80	Sindrome locked-in e sindrome apallica neonatale
		S34.18	Altro traumatismo del midollo spinale lombare
		S34.38	Altri e non specificati traumatismi della cauda equina

**Procedura I61-2**

99.25.52 †↔ Chemioterapia di complessità e intensità moderata    99.25.53 †↔ Chemioterapia di complessità e intensità elevata

**ADRG I64****Osteomielite, più di un giorno di degenza**

Diagnosi principale nella tabella I64-1

**DRG I64A****Osteomielite, età < 16 anni e più di un giorno di degenza**

Età &lt; 16 anni



## DRG I64B

## Osteomielite, età &gt; 15 anni e più di un giorno di degenza

## Diagnosi I64-1

A18.0	Tubercolosi delle ossa e delle articolazioni	M86.45	Osteomielite cronica con fistola: Coscia
M46.20	Osteomielite vertebrale: Localizzazioni multiple della colonna vertebrale	M86.46	Osteomielite cronica con fistola: Gamba
		M86.47	Osteomielite cronica con fistola: Caviglia e piede
M46.21	Osteomielite vertebrale: Zona occipito-atlanto-assiale	M86.48	Osteomielite cronica con fistola: Altro
		M86.49	Osteomielite cronica con fistola: Localizzazione non precisata
M46.22	Osteomielite vertebrale: Zona cervicale		
M46.23	Osteomielite vertebrale: Zona cervicodorsale	M86.50	Altra osteomielite cronica ematogena: Localizzazioni multiple
M46.24	Osteomielite vertebrale: Zona dorsale		
M46.25	Osteomielite vertebrale: Zona dorsolombare	M86.51	Altra osteomielite cronica ematogena: Area spalla
M46.26	Osteomielite vertebrale: Zona lombare	M86.52	Altra osteomielite cronica ematogena: Braccio
M46.27	Osteomielite vertebrale: Zona lombosacrale	M86.53	Altra osteomielite cronica ematogena: Avambraccio
M46.28	Osteomielite vertebrale: Zona sacrale e sacrococcigea	M86.54	Altra osteomielite cronica ematogena: Mano
		M86.55	Altra osteomielite cronica ematogena: Coscia
M46.29	Osteomielite vertebrale: Zona non precisata	M86.56	Altra osteomielite cronica ematogena: Gamba
M86.00	Osteomielite acuta ematogena: Localizzazioni multiple	M86.57	Altra osteomielite cronica ematogena: Caviglia e piede
M86.01	Osteomielite acuta ematogena: Area spalla	M86.58	Altra osteomielite cronica ematogena: Altro
M86.02	Osteomielite acuta ematogena: Braccio	M86.59	Altra osteomielite cronica ematogena: Localizzazione non precisata
M86.03	Osteomielite acuta ematogena: Avambraccio		
M86.04	Osteomielite acuta ematogena: Mano	M86.60	Altra osteomielite cronica: Localizzazioni multiple
M86.05	Osteomielite acuta ematogena: Coscia	M86.61	Altra osteomielite cronica: Area spalla
M86.06	Osteomielite acuta ematogena: Gamba	M86.62	Altra osteomielite cronica: Braccio
M86.07	Osteomielite acuta ematogena: Caviglia e piede	M86.63	Altra osteomielite cronica: Avambraccio
M86.08	Osteomielite acuta ematogena: Altro	M86.64	Altra osteomielite cronica: Mano
M86.09	Osteomielite acuta ematogena: Localizzazione non precisata	M86.65	Altra osteomielite cronica: Coscia
		M86.66	Altra osteomielite cronica: Gamba
M86.10	Altra osteomielite acuta: Localizzazioni multiple	M86.67	Altra osteomielite cronica: Caviglia e piede
M86.11	Altra osteomielite acuta: Area spalla	M86.68	Altra osteomielite cronica: Altro
M86.12	Altra osteomielite acuta: Braccio	M86.69	Altra osteomielite cronica: Localizzazione non precisata
M86.13	Altra osteomielite acuta: Avambraccio		
M86.14	Altra osteomielite acuta: Mano	M86.80	Altra osteomielite: Localizzazioni multiple
M86.15	Altra osteomielite acuta: Coscia	M86.81	Altra osteomielite: Area spalla
M86.16	Altra osteomielite acuta: Gamba	M86.82	Altra osteomielite: Braccio
M86.17	Altra osteomielite acuta: Caviglia e piede	M86.83	Altra osteomielite: Avambraccio
M86.18	Altra osteomielite acuta: Altro	M86.84	Altra osteomielite: Mano
M86.19	Altra osteomielite acuta: Localizzazione non precisata	M86.85	Altra osteomielite: Coscia
		M86.86	Altra osteomielite: Gamba
M86.20	Osteomielite subacuta: Localizzazioni multiple	M86.87	Altra osteomielite: Caviglia e piede
M86.21	Osteomielite subacuta: Area spalla	M86.88	Altra osteomielite: Altro
M86.22	Osteomielite subacuta: Braccio	M86.89	Altra osteomielite: Localizzazione non precisata
M86.23	Osteomielite subacuta: Avambraccio	M86.90	Osteomielite non specificata: Localizzazioni multiple
M86.24	Osteomielite subacuta: Mano	M86.91	Osteomielite non specificata: Area spalla
M86.25	Osteomielite subacuta: Coscia	M86.92	Osteomielite non specificata: Braccio
M86.26	Osteomielite subacuta: Gamba	M86.93	Osteomielite non specificata: Avambraccio
M86.27	Osteomielite subacuta: Caviglia e piede	M86.94	Osteomielite non specificata: Mano
M86.28	Osteomielite subacuta: Altro	M86.95	Osteomielite non specificata: Coscia
M86.29	Osteomielite subacuta: Localizzazione non precisata	M86.96	Osteomielite non specificata: Gamba
M86.30	Osteomielite cronica multifocale: Localizzazioni multiple	M86.97	Osteomielite non specificata: Caviglia e piede
		M86.98	Osteomielite non specificata: Altro
		M86.99	Osteomielite non specificata: Localizzazione non precisata
M86.31	Osteomielite cronica multifocale: Area spalla	M87.10	Osteonecrosi da farmaci: Localizzazioni multiple
M86.32	Osteomielite cronica multifocale: Braccio	M87.11	Osteonecrosi da farmaci: Area spalla
M86.33	Osteomielite cronica multifocale: Avambraccio	M87.12	Osteonecrosi da farmaci: Braccio
M86.34	Osteomielite cronica multifocale: Mano	M87.13	Osteonecrosi da farmaci: Avambraccio
M86.35	Osteomielite cronica multifocale: Coscia	M87.14	Osteonecrosi da farmaci: Mano
M86.36	Osteomielite cronica multifocale: Gamba	M87.15	Osteonecrosi da farmaci: Coscia
M86.37	Osteomielite cronica multifocale: Caviglia e piede	M87.16	Osteonecrosi da farmaci: Gamba
M86.38	Osteomielite cronica multifocale: Altro	M87.17	Osteonecrosi da farmaci: Caviglia e piede
M86.39	Osteomielite cronica multifocale: Localizzazione non precisata	M87.18	Osteonecrosi da farmaci: Altro
		M87.19	Osteonecrosi da farmaci: Localizzazione non precisata
M86.40	Osteomielite cronica con fistola: Localizzazioni multiple		
M86.41	Osteomielite cronica con fistola: Area spalla	M87.20	Osteonecrosi da un trauma anteriore: Localizzazioni multiple
M86.42	Osteomielite cronica con fistola: Braccio		
M86.43	Osteomielite cronica con fistola: Avambraccio	M87.21	Osteonecrosi da un trauma anteriore: Area spalla
M86.44	Osteomielite cronica con fistola: Mano		

M87.22	Osteonecrosi da un trauma anteriore: Braccio	M87.80	Altra osteonecrosi: Localizzazioni multiple
M87.23	Osteonecrosi da un trauma anteriore: Avambraccio	M87.81	Altra osteonecrosi: Area spalla
M87.24	Osteonecrosi da un trauma anteriore: Mano	M87.82	Altra osteonecrosi: Braccio
M87.25	Osteonecrosi da un trauma anteriore: Coscia	M87.83	Altra osteonecrosi: Avambraccio
M87.26	Osteonecrosi da un trauma anteriore: Gamba	M87.84	Altra osteonecrosi: Mano
M87.27	Osteonecrosi da un trauma anteriore: Caviglia e piede	M87.85	Altra osteonecrosi: Coscia
M87.28	Osteonecrosi da un trauma anteriore: Altro	M87.86	Altra osteonecrosi: Gamba
M87.29	Osteonecrosi da un trauma anteriore: Localizzazione non precisata	M87.87	Altra osteonecrosi: Caviglia e piede
M87.30	Altra osteonecrosi secondaria: Localizzazioni multiple	M87.88	Altra osteonecrosi: Altro
M87.31	Altra osteonecrosi secondaria: Area spalla	M87.89	Altra osteonecrosi: Localizzazione non precisata
M87.32	Altra osteonecrosi secondaria: Braccio	M87.90	Osteonecrosi non specificata: Localizzazioni multiple
M87.33	Altra osteonecrosi secondaria: Avambraccio	M87.91	Osteonecrosi non specificata: Area spalla
M87.34	Altra osteonecrosi secondaria: Mano	M87.92	Osteonecrosi non specificata: Braccio
M87.35	Altra osteonecrosi secondaria: Coscia	M87.93	Osteonecrosi non specificata: Avambraccio
M87.36	Altra osteonecrosi secondaria: Gamba	M87.94	Osteonecrosi non specificata: Mano
M87.37	Altra osteonecrosi secondaria: Caviglia e piede	M87.95	Osteonecrosi non specificata: Coscia
M87.38	Altra osteonecrosi secondaria: Altro	M87.96	Osteonecrosi non specificata: Gamba
M87.39	Altra osteonecrosi secondaria: Localizzazione non precisata	M87.97	Osteonecrosi non specificata: Caviglia e piede
		M87.98	Osteonecrosi non specificata: Altro
		M87.99	Osteonecrosi non specificata: Localizzazione non precisata

**ADRG I65****Neoplasia maligna del tessuto connettivo inclusa frattura patologica, più di un giorno di degenza**

Diagnosi principale nella tabella I65-1

**DRG I65A****Neoplasia maligna del tessuto connettivo inclusa frattura patologica, età < 16 anni o con CC estremamente gravi o con chemioterapia altamente complessa o paraplegia/tetraplegia, più di un giorno di degenza**

Età &lt; 16 anni o PCCL &gt; 3 o procedura nella tabella I65-3 o diagnosi secondaria nella tabella I65-2

**DRG I65B****Neoplasia maligna del tessuto connettivo inclusa frattura patologica, età > 15 anni e più di un giorno di degenza****Diagnosi I65-1**

C40.0	Tumore Maligno: Scapola ed ossa lunghe dell'arto superiore	C47.6	Tumore Maligno: Nervi periferici del tronco non specificati
C40.1	Tumore Maligno: Ossa corte dell'arto superiore	C47.8	Tumore Maligno: lesione sconfinante a più zone contigue dei nervi periferici e del sistema nervoso autonomo
C40.2	Tumore Maligno: Ossa lunghe dell'arto inferiore	C47.9	Tumore Maligno: Nervi periferici e sistema nervoso autonomo non specificati
C40.3	Tumore Maligno: Ossa corte dell'arto inferiore	C49.0	Tumore Maligno: Tessuto connettivo e tessuti molli della testa, della faccia e del collo
C40.8	Tumore Maligno: lesione sconfinante a più zone contigue dell'osso e della cartilagine articolare degli arti	C49.1	Tumore Maligno: Tessuto connettivo e tessuti molli dell'arto superiore, inclusa la spalla
C40.9	Tumore Maligno: Osso e cartilagine articolare di arto non specificato	C49.2	Tumore Maligno: Tessuto connettivo e tessuti molli dell'arto inferiore, compresa l'anca
C41.2	Tumore Maligno: Colonna vertebrale	C49.5	Tumore Maligno: Tessuto connettivo e tessuti molli della pelvi
C41.30	Tumore maligno: Costole	C49.6	Tumore Maligno: Tessuto connettivo e tessuti molli del tronco non specificati
C41.31	Tumore maligno: Sterno	C49.8	Tumore Maligno: lesione sconfinante a più zone contigue del tessuto connettivo e dei tessuti molli
C41.32	Tumore maligno: Clavicola	C49.9	Tumore Maligno: Tessuto connettivo e tessuti molli non specificati
C41.4	Tumore Maligno: Ossa pelviche, sacro e coccige	C79.5	Tumore maligno secondario dell'osso e del midollo osseo
C41.8	Tumore Maligno: lesione sconfinante a più zone contigue dell'osso e della cartilagine articolare	D48.0	Tumori di comportamento incerto o sconosciuto: Ossa e cartilagine articolare
C41.9	Tumore Maligno: Osso e cartilagine articolare non specificati	D48.1	Tumori di comportamento incerto o sconosciuto: Connettivo ed altri tessuti molli
C45.7	Mesotelioma di altre sedi	D48.2	Tumori di comportamento incerto o sconosciuto: Nervi periferici e sistema nervoso autonomo
C45.9	Mesotelioma non specificato		
C47.0	Tumore Maligno: Nervi periferici della testa, della faccia e del collo		
C47.1	Tumore Maligno: Nervi periferici dell'arto superiore, inclusa la spalla		
C47.2	Tumore Maligno: Nervi periferici dell'arto inferiore, inclusa l'anca		
C47.5	Tumore Maligno: Nervi periferici della pelvi		

M48.40	Frattura vertebrale da fatica: Localizzazioni multiple della colonna vertebrale	M84.30	Frattura da stress non classificata altrove: Localizzazioni multiple
M48.41	Frattura vertebrale da fatica: Zona occipito-atlanto-assiale	M84.31	Frattura da stress non classificata altrove: Area spalla
M48.42	Frattura vertebrale da fatica: Zona cervicale	M84.32	Frattura da stress non classificata altrove: Braccio
M48.43	Frattura vertebrale da fatica: Zona cervicodorsale	M84.33	Frattura da stress non classificata altrove: Avambraccio
M48.44	Frattura vertebrale da fatica: Zona dorsale	M84.34	Frattura da stress non classificata altrove: Mano
M48.45	Frattura vertebrale da fatica: Zona dorsolombare	M84.35	Frattura da stress non classificata altrove: Coscia
M48.46	Frattura vertebrale da fatica: Zona lombare	M84.36	Frattura da stress non classificata altrove: Gamba
M48.47	Frattura vertebrale da fatica: Zona lombosacrale	M84.37	Frattura da stress non classificata altrove: Caviglia e piede
M48.48	Frattura vertebrale da fatica: Zona sacrale e sacrococcigea	M84.38	Frattura da stress non classificata altrove: Altro
M48.49	Frattura vertebrale da fatica: Zona non precisata	M84.39	Frattura da stress non classificata altrove: Localizzazione non precisata
M48.50	Collasso vertebrale non classificato altrove: Localizzazioni multiple della colonna vertebrale	M84.40	Frattura patologica non classificata altrove: Localizzazioni multiple
M48.51	Collasso vertebrale non classificato altrove: Zona occipito-atlanto-assiale	M84.41	Frattura patologica non classificata altrove: Area spalla
M48.52	Collasso vertebrale non classificato altrove: Zona cervicale	M84.42	Frattura patologica non classificata altrove: Braccio
M48.53	Collasso vertebrale non classificato altrove: Zona cervicodorsale	M84.43	Frattura patologica non classificata altrove: Avambraccio
M48.54	Collasso vertebrale non classificato altrove: Zona dorsale	M84.44	Frattura patologica non classificata altrove: Mano
M48.55	Collasso vertebrale non classificato altrove: Zona dorsolombare	M84.45	Frattura patologica non classificata altrove: Coscia
M48.56	Collasso vertebrale non classificato altrove: Zona lombare	M84.46	Frattura patologica non classificata altrove: Gamba
M48.57	Collasso vertebrale non classificato altrove: Zona lombosacrale	M84.47	Frattura patologica non classificata altrove: Caviglia e piede
M48.58	Collasso vertebrale non classificato altrove: Zona sacrale e sacrococcigea	M84.48	Frattura patologica non classificata altrove: Altro
M48.59	Collasso vertebrale non classificato altrove: Zona non precisata	M84.49	Frattura patologica non classificata altrove: Localizzazione non precisata

## Diagnosi I65-2

G04.1	Mielopatia delle cellule T umane associata a virus linfotropo	G82.32	Tetraparesi e tetraplegia flaccida: Lesione midollare spinale completa cronica
G82.00	Paraparesi e paraplegia flaccida: Lesione midollare spinale completa acuta di origine non traumatica	G82.33	Tetraparesi e tetraplegia flaccida: Lesione midollare spinale incompleta cronica
G82.01	Paraparesi e paraplegia flaccida: Lesione midollare spinale incompleta acuta di origine non traumatica	G82.40	Tetraparesi e tetraplegia spastica: Lesione midollare spinale completa acuta di origine non traumatica
G82.02	Paraparesi e paraplegia flaccida: Lesione midollare spinale completa cronica	G82.41	Tetraparesi e tetraplegia spastica: Lesione midollare spinale incompleta acuta di origine non traumatica
G82.03	Paraparesi e paraplegia flaccida: Lesione midollare spinale incompleta cronica	G82.42	Tetraparesi e tetraplegia spastica: Lesione midollare spinale completa cronica
G82.10	Paraparesi e paraplegia spastica: Lesione midollare spinale completa acuta di origine non traumatica	G82.43	Tetraparesi e tetraplegia spastica: Lesione midollare spinale incompleta cronica
G82.11	Paraparesi e paraplegia spastica: Lesione midollare spinale incompleta acuta di origine non traumatica	G82.50	Tetraparesi e tetraplegia non specificata: Lesione midollare spinale completa acuta di origine non traumatica
G82.12	Paraparesi e paraplegia spastica: Lesione midollare spinale completa cronica	G82.51	Tetraparesi e tetraplegia non specificata: Lesione midollare spinale incompleta acuta di origine non traumatica
G82.13	Paraparesi e paraplegia spastica: Lesione midollare spinale incompleta cronica	G82.52	Tetraparesi e tetraplegia non specificata: Lesione midollare spinale completa cronica
G82.20	Paraparesi e paraplegia non specificata: Lesione midollare spinale completa acuta di origine non traumatica	G82.53	Tetraparesi e tetraplegia non specificata: Lesione midollare spinale incompleta cronica
G82.21	Paraparesi e paraplegia non specificata: Lesione midollare spinale incompleta acuta di origine non traumatica	G83.5	Sindrome Locked-in
G82.22	Paraparesi e paraplegia non specificata: Lesione midollare spinale completa cronica	G93.80	Sindrome apallica
G82.23	Paraparesi e paraplegia non specificata: Lesione midollare spinale incompleta cronica	P11.50	Trauma da parto della colonna vertebrale e del midollo spinale: Con paraplegia acuta
G82.30	Tetraparesi e tetraplegia flaccida: Lesione midollare spinale completa acuta di origine non traumatica	P11.51	Trauma da parto della colonna vertebrale e del midollo spinale: Con paraplegia cronica
G82.31	Tetraparesi e tetraplegia flaccida: Lesione midollare spinale incompleta acuta di origine non traumatica	P91.80	Sindrome locked-in e sindrome apallica neonatale
		S34.18	Altro traumatismo del midollo spinale lombare
		S34.38	Altri e non specificati traumatismi della cauda equina

**Procedura I65-3**

99.25.53 ‡↔ Chemioterapia di complessità e intensità elevata

99.25.54 ‡↔ Chemioterapia di complessità e intensità elevata: due chemioterapie nel corso di una degenza stazionaria

**ADRG I66****Altre malattie del tessuto connettivo, più di un giorno di degenza**

Diagnosi principale nella tabella I66-1

**DRG I66A****Altre malattie del tessuto connettivo con CC estremamente gravi o valutazione per trapianto di polmone, più di un giorno di degenza**

PCCL &gt; 3 o procedura nella tabella I66-2

**DRG I66B****Altre malattie del tessuto connettivo e più di un giorno di degenza****Diagnosi I66-1**

E85.0	Amiloidosi ereditaria non neuropatica	M05.32	Artrite reumatoide con interessamento di altri organi e apparati: Braccio
E85.1	Amiloidosi ereditaria neuropatica	M05.33	Artrite reumatoide con interessamento di altri organi e apparati: Avambraccio
E85.2	Amiloidosi ereditaria non specificata	M05.34	Artrite reumatoide con interessamento di altri organi e apparati: Mano
E85.3	Amiloidosi sistemica secondaria	M05.35	Artrite reumatoide con interessamento di altri organi e apparati: Coscia
E85.4	Amiloidosi limitata ad un organo	M05.36	Artrite reumatoide con interessamento di altri organi e apparati: Gamba
E85.8	Altra amiloidosi	M05.37	Artrite reumatoide con interessamento di altri organi e apparati: Caviglia e piede
E85.9	Amiloidosi non specificata	M05.38	Artrite reumatoide con interessamento di altri organi e apparati: Altro
I00	Reumatismo articolare acuto senza interessamento cardiaco	M05.39	Artrite reumatoide con interessamento di altri organi e apparati: Localizzazione non precisata
I73.0	Sindrome di Raynaud	M06.10	Morbo di Still dell'adulto: Localizzazioni multiple
I77.6	Arterite non specificata	M06.11	Morbo di Still dell'adulto: Area spalla
L40.5	Artropatia psoriasica {M07.0-M07.3}, {M09.0-}	M06.12	Morbo di Still dell'adulto: Braccio
L87.1	Collagenosi perforante reattiva	M06.13	Morbo di Still dell'adulto: Avambraccio
L94.4	Papule di Gottron	M06.14	Morbo di Still dell'adulto: Mano
M02.30	Malattia di Reiter: Localizzazioni multiple	M06.15	Morbo di Still dell'adulto: Coscia
M02.31	Malattia di Reiter: Area spalla	M06.16	Morbo di Still dell'adulto: Gamba
M02.32	Malattia di Reiter: Braccio	M06.17	Morbo di Still dell'adulto: Caviglia e piede
M02.33	Malattia di Reiter: Avambraccio	M06.18	Morbo di Still dell'adulto: Altro
M02.34	Malattia di Reiter: Mano	M06.19	Morbo di Still dell'adulto: Localizzazione non precisata
M02.35	Malattia di Reiter: Coscia	M06.30	Nodulo reumatoide: Localizzazioni multiple
M02.36	Malattia di Reiter: Gamba	M06.31	Nodulo reumatoide: Area spalla
M02.37	Malattia di Reiter: Caviglia e piede	M06.32	Nodulo reumatoide: Braccio
M02.38	Malattia di Reiter: Altro	M06.33	Nodulo reumatoide: Avambraccio
M02.39	Malattia di Reiter: Localizzazione non precisata	M06.34	Nodulo reumatoide: Mano
M05.00	Sindrome di Felty: Localizzazioni multiple	M06.35	Nodulo reumatoide: Coscia
M05.01	Sindrome di Felty: Area spalla	M06.36	Nodulo reumatoide: Gamba
M05.02	Sindrome di Felty: Braccio	M06.37	Nodulo reumatoide: Caviglia e piede
M05.03	Sindrome di Felty: Avambraccio	M06.38	Nodulo reumatoide: Altro
M05.04	Sindrome di Felty: Mano	M06.39	Nodulo reumatoide: Localizzazione non precisata
M05.05	Sindrome di Felty: Coscia	M08.00	Poliartrite cronica giovanile, tipo adulto: Localizzazioni multiple
M05.06	Sindrome di Felty: Gamba	M08.01	Poliartrite cronica giovanile, tipo adulto: Area spalla
M05.07	Sindrome di Felty: Caviglia e piede	M08.02	Poliartrite cronica giovanile, tipo adulto: Braccio
M05.08	Sindrome di Felty: Altro	M08.03	Poliartrite cronica giovanile, tipo adulto: Avambraccio
M05.09	Sindrome di Felty: Localizzazione non precisata	M08.04	Poliartrite cronica giovanile, tipo adulto: Mano
M05.20	Vascolite reumatoide: Localizzazioni multiple	M08.05	Poliartrite cronica giovanile, tipo adulto: Coscia
M05.21	Vascolite reumatoide: Area spalla	M08.06	Poliartrite cronica giovanile, tipo adulto: Gamba
M05.22	Vascolite reumatoide: Braccio	M08.07	Poliartrite cronica giovanile, tipo adulto: Caviglia e piede
M05.23	Vascolite reumatoide: Avambraccio	M08.08	Poliartrite cronica giovanile, tipo adulto: Altro
M05.24	Vascolite reumatoide: Mano		
M05.25	Vascolite reumatoide: Coscia		
M05.26	Vascolite reumatoide: Gamba		
M05.27	Vascolite reumatoide: Caviglia e piede		
M05.28	Vascolite reumatoide: Altro		
M05.29	Vascolite reumatoide: Localizzazione non precisata		
M05.30	Artrite reumatoide con interessamento di altri organi e apparati: Localizzazioni multiple		
M05.31	Artrite reumatoide con interessamento di altri organi e apparati: Area spalla		

M08.09	Poliartrite cronica giovanile, tipo adulto: Localizzazione non precisata	M08.87	Altra artrite giovanile: Caviglia e piede
M08.10	Spondilite anchilosante giovanile: Localizzazioni multiple	M08.88	Altra artrite giovanile: Altro
M08.11	Spondilite anchilosante giovanile: Area spalla	M08.89	Altra artrite giovanile: Localizzazione non precisata
M08.12	Spondilite anchilosante giovanile: Braccio	M08.90	Artrite giovanile non specificata: Localizzazioni multiple
M08.13	Spondilite anchilosante giovanile: Avambraccio	M08.91	Artrite giovanile non specificata: Area spalla
M08.14	Spondilite anchilosante giovanile: Mano	M08.92	Artrite giovanile non specificata: Braccio
M08.15	Spondilite anchilosante giovanile: Coscia	M08.93	Artrite giovanile non specificata: Avambraccio
M08.16	Spondilite anchilosante giovanile: Gamba	M08.94	Artrite giovanile non specificata: Mano
M08.17	Spondilite anchilosante giovanile: Caviglia e piede	M08.95	Artrite giovanile non specificata: Coscia
M08.18	Spondilite anchilosante giovanile: Altro	M08.96	Artrite giovanile non specificata: Gamba
M08.19	Spondilite anchilosante giovanile: Localizzazione non precisata	M08.97	Artrite giovanile non specificata: Caviglia e piede
M08.20	Artrite giovanile con esordio sistemico: Localizzazioni multiple	M08.98	Artrite giovanile non specificata: Altro
M08.21	Artrite giovanile con esordio sistemico: Area spalla	M08.99	Artrite giovanile non specificata: Localizzazione non precisata
M08.22	Artrite giovanile con esordio sistemico: Braccio	M30.0	Panarterite nodosa
M08.23	Artrite giovanile con esordio sistemico: Avambraccio	M30.1	Panarterite nodosa con interessamento polmonare
M08.24	Artrite giovanile con esordio sistemico: Mano	M30.2	Panarterite giovanile
M08.25	Artrite giovanile con esordio sistemico: Coscia	M30.3	Sindrome mucocutanea linfonodale [Kawasaki]
M08.26	Artrite giovanile con esordio sistemico: Gamba	M30.8	Altre condizioni morbose correlate alla panarterite nodosa
M08.27	Artrite giovanile con esordio sistemico: Caviglia e piede	M31.0	Angite da ipersensibilità
M08.28	Artrite giovanile con esordio sistemico: Altro	M31.3	Granulomatosi di Wegener
M08.29	Artrite giovanile con esordio sistemico: Localizzazione non precisata	M31.4	Sindrome dell'arco aortico [Takayasu]
M08.3	Artrite cronica giovanile (sieronegativa), forma poliarticolare	M31.5	Arterite a cellule giganti con polimialgia reumatica
M08.40	Artrite cronica giovanile (sieronegativa), forma pauciarticolare: Localizzazioni multiple	M31.6	Altra arterite a cellule giganti
M08.41	Artrite cronica giovanile (sieronegativa), forma pauciarticolare: Area spalla	M31.7	Poliangite microscopica
M08.42	Artrite cronica giovanile (sieronegativa), forma pauciarticolare: Braccio	M31.8	Altra specificata vasculopatia necrotizzante
M08.43	Artrite cronica giovanile (sieronegativa), forma pauciarticolare: Avambraccio	M31.9	Vasculopatia necrotizzante non specificata
M08.44	Artrite cronica giovanile (sieronegativa), forma pauciarticolare: Mano	M32.0	Lupus eritematoso sistemico indotto da farmaci
M08.45	Artrite cronica giovanile (sieronegativa), forma pauciarticolare: Coscia	M32.1	Lupus eritematoso sistemico con interessamento di organi o sistemi
M08.46	Artrite cronica giovanile (sieronegativa), forma pauciarticolare: Gamba	M32.8	Altre forme di lupus eritematoso sistemico
M08.47	Artrite cronica giovanile (sieronegativa), forma pauciarticolare: Caviglia e piede	M32.9	Lupus eritematoso sistemico non specificato
M08.48	Artrite cronica giovanile (sieronegativa), forma pauciarticolare: Altro	M33.0	Dermatomiosite giovanile
M08.49	Artrite cronica giovanile (sieronegativa), forma pauciarticolare: Localizzazione non precisata	M33.1	Altra dermatomiosite
M08.70	Vascolite in artrite giovanile: Localizzazioni multiple	M33.2	Polimiosite
M08.71	Vascolite in artrite giovanile: Area spalla	M33.9	Dermatopolimiosite non specificata
M08.72	Vascolite in artrite giovanile: Braccio	M34.0	Sclerosi sistemica progressiva
M08.73	Vascolite in artrite giovanile: Avambraccio	M34.1	Sindrome CR(E)ST
M08.74	Vascolite in artrite giovanile: Mano	M34.2	Sclerosi sistemica indotta da farmaci o sostanze chimiche
M08.75	Vascolite in artrite giovanile: Coscia	M34.8	Altre forme di sclerosi sistemica
M08.76	Vascolite in artrite giovanile: Gamba	M34.9	Sclerosi sistemica non specificata
M08.77	Vascolite in artrite giovanile: Caviglia e piede	M35.0	Sindrome secca di Sjögren
M08.78	Vascolite in artrite giovanile: Altro	M35.1	Altre sindromi sovrapposte
M08.79	Vascolite in artrite giovanile: Localizzazione non precisata	M35.2	Malattia di Behçet
M08.80	Altra artrite giovanile: Localizzazioni multiple	M35.3	Polimialgia reumatica
M08.81	Altra artrite giovanile: Area spalla	M35.5	Fibrosclerosi multifocale
M08.82	Altra artrite giovanile: Braccio	M35.8	Altro interessamento sistemico, specificato, del tessuto connettivo
M08.83	Altra artrite giovanile: Avambraccio	M35.9	Interessamento sistemico del tessuto connettivo, non specificato
M08.84	Altra artrite giovanile: Mano	M45.00	Spondilite anchilosante: Localizzazioni multiple della colonna vertebrale
M08.85	Altra artrite giovanile: Coscia	M45.01	Spondilite anchilosante: Zona occipito-atlanto-assiale
M08.86	Altra artrite giovanile: Gamba	M45.02	Spondilite anchilosante: Zona cervicale
		M45.03	Spondilite anchilosante: Zona cervicodorsale
		M45.04	Spondilite anchilosante: Zona dorsale
		M45.05	Spondilite anchilosante: Zona dorsolombare
		M45.06	Spondilite anchilosante: Zona lombare
		M45.07	Spondilite anchilosante: Zona lombosacrale
		M45.08	Spondilite anchilosante: Zona sacrale e sacrococcigea
		M45.09	Spondilite anchilosante: Zona non precisata
		R76.2	Falsa positività al test sierologico per la sifilide

**Procedura I66-2**

89.07.12 ‡↔	Valutazione completa, senza inclusione del paziente in una lista d'attesa per trapianto di polmone	89.07.43 ‡↔	Rivalutazione, con inclusione o mantenimento del paziente in una lista d'attesa per trapianto cuore-polmone
89.07.13 ‡↔	Valutazione completa, senza inclusione del paziente in una lista d'attesa per trapianto cuore-polmone	89.07.53 ‡↔	Rivalutazione, con rimozione del paziente da una lista d'attesa per trapianto di polmone
89.07.32 ‡↔	Valutazione completa, con inclusione del paziente in una lista d'attesa per trapianto di polmone	89.07.54 ‡↔	Rivalutazione, con rimozione del paziente da una lista d'attesa per trapianto cuore-polmone
89.07.33 ‡↔	Valutazione completa, con inclusione del paziente in una lista d'attesa per trapianto cuore-polmone		
89.07.42 ‡↔	Rivalutazione, con inclusione o mantenimento del paziente in una lista d'attesa per trapianto di polmone		

**ADRG I68****Malattie e traumatismi della regione della colonna vertebrale non trattati chirurgicamente, più di un giorno di degenza**

Diagnosi principale nella tabella I68-1

**DRG I68A****Malattie e traumatismi della regione della colonna vertebrale non trattati chirurgicamente con CC estremamente gravi o diagnosi complessa con CC estremamente gravi, e discite o spondilopatia infettiva, più di un giorno di degenza**

(PCCL &gt; 2 o diagnosi secondaria nella tabella I68-2) e (diagnosi principale nella tabella I68-3 o diagnosi secondaria nella tabella I68-2 o PCCL &gt; 3) e (diagnosi principale nella tabella I68-4 o diagnosi principale nella tabella I68-3 e PCCL &gt; 3)

**DRG I68B****Malattie e traumatismi della regione della colonna vertebrale non trattati chirurgicamente con CC estremamente gravi o diagnosi complessa con CC gravi, più di un giorno di degenza**

(PCCL &gt; 2 o diagnosi secondaria nella tabella I68-2) e (diagnosi principale nella tabella I68-3 o diagnosi secondaria nella tabella I68-2 o PCCL &gt; 3)

**DRG I68C****Malattie e traumatismi della regione della colonna vertebrale non trattati chirurgicamente con CC gravi e più di un giorno di degenza**

PCCL &gt; 2 o diagnosi secondaria nella tabella I68-2

**DRG I68D****Malattie e traumatismi della regione della colonna vertebrale non trattati chirurgicamente, età < 16 anni e più di un giorno di degenza**

Età &lt; 16 anni

**DRG I68E****Malattie e traumatismi della regione della colonna vertebrale non trattati chirurgicamente, età > 15 anni e più di un giorno di degenza****Diagnosi I68-1**

M40.00	Cifosi posturale: Localizzazioni multiple della colonna vertebrale	M40.16	Altra cifosi secondaria: Zona lombare
M40.01	Cifosi posturale: Zona occipito-atlanto-assiale	M40.17	Altra cifosi secondaria: Zona lombosacrale
M40.02	Cifosi posturale: Zona cervicale	M40.18	Altra cifosi secondaria: Zona sacrale e sacrococcigea
M40.03	Cifosi posturale: Zona cervicodorsale	M40.19	Altra cifosi secondaria: Zona non precisata
M40.04	Cifosi posturale: Zona dorsale	M40.20	Altra e non specificata cifosi: Localizzazioni multiple della colonna vertebrale
M40.05	Cifosi posturale: Zona dorsolombare	M40.21	Altra e non specificata cifosi: Zona occipito-atlanto-assiale
M40.06	Cifosi posturale: Zona lombare	M40.22	Altra e non specificata cifosi: Zona cervicale
M40.07	Cifosi posturale: Zona lombosacrale	M40.23	Altra e non specificata cifosi: Zona cervicodorsale
M40.08	Cifosi posturale: Zona sacrale e sacrococcigea	M40.24	Altra e non specificata cifosi: Zona dorsale
M40.09	Cifosi posturale: Zona non precisata	M40.25	Altra e non specificata cifosi: Zona dorsolombare
M40.10	Altra cifosi secondaria: Localizzazioni multiple della colonna vertebrale	M40.26	Altra e non specificata cifosi: Zona lombare
M40.11	Altra cifosi secondaria: Zona occipito-atlanto-assiale	M40.27	Altra e non specificata cifosi: Zona lombosacrale
M40.12	Altra cifosi secondaria: Zona cervicale	M40.28	Altra e non specificata cifosi: Zona sacrale e sacrococcigea
M40.13	Altra cifosi secondaria: Zona cervicodorsale	M40.29	Altra e non specificata cifosi: Zona non precisata
M40.14	Altra cifosi secondaria: Zona dorsale		
M40.15	Altra cifosi secondaria: Zona dorsolombare		

M40.30	Sindrome del dorso piatto: Localizzazioni multiple della colonna vertebrale	M41.26	Altra scoliosi idiopatica: Zona lombare
M40.31	Sindrome del dorso piatto: Zona occipito-atlanto-assiale	M41.27	Altra scoliosi idiopatica: Zona lombosacrale
M40.32	Sindrome del dorso piatto: Zona cervicale	M41.28	Altra scoliosi idiopatica: Zona sacrale e sacrococcigea
M40.33	Sindrome del dorso piatto: Zona cervicodorsale	M41.29	Altra scoliosi idiopatica: Zona non precisata
M40.34	Sindrome del dorso piatto: Zona dorsale	M41.30	Scoliosi toracogena: Localizzazioni multiple della colonna vertebrale
M40.35	Sindrome del dorso piatto: Zona dorsolombare	M41.31	Scoliosi toracogena: Zona occipito-atlanto-assiale
M40.36	Sindrome del dorso piatto: Zona lombare	M41.32	Scoliosi toracogena: Zona cervicale
M40.37	Sindrome del dorso piatto: Zona lombosacrale	M41.33	Scoliosi toracogena: Zona cervicodorsale
M40.38	Sindrome del dorso piatto: Zona sacrale e sacrococcigea	M41.34	Scoliosi toracogena: Zona dorsale
M40.39	Sindrome del dorso piatto: Zona non precisata	M41.35	Scoliosi toracogena: Zona dorsolombare
M40.40	Altra lordosi: Localizzazioni multiple della colonna vertebrale	M41.36	Scoliosi toracogena: Zona lombare
M40.41	Altra lordosi: Zona occipito-atlanto-assiale	M41.37	Scoliosi toracogena: Zona lombosacrale
M40.42	Altra lordosi: Zona cervicale	M41.38	Scoliosi toracogena: Zona sacrale e sacrococcigea
M40.43	Altra lordosi: Zona cervicodorsale	M41.39	Scoliosi toracogena: Zona non precisata
M40.44	Altra lordosi: Zona dorsale	M41.40	Scoliosi neuromuscolare: Localizzazioni multiple della colonna vertebrale
M40.45	Altra lordosi: Zona dorsolombare	M41.41	Scoliosi neuromuscolare: Zona occipito-atlanto-assiale
M40.46	Altra lordosi: Zona lombare	M41.42	Scoliosi neuromuscolare: Zona cervicale
M40.47	Altra lordosi: Zona lombosacrale	M41.43	Scoliosi neuromuscolare: Zona cervicodorsale
M40.48	Altra lordosi: Zona sacrale e sacrococcigea	M41.44	Scoliosi neuromuscolare: Zona dorsale
M40.49	Altra lordosi: Zona non precisata	M41.45	Scoliosi neuromuscolare: Zona dorsolombare
M40.50	Lordosi non specificata: Localizzazioni multiple della colonna vertebrale	M41.46	Scoliosi neuromuscolare: Zona lombare
M40.51	Lordosi non specificata: Zona occipito-atlanto-assiale	M41.47	Scoliosi neuromuscolare: Zona lombosacrale
M40.52	Lordosi non specificata: Zona cervicale	M41.48	Scoliosi neuromuscolare: Zona sacrale e sacrococcigea
M40.53	Lordosi non specificata: Zona cervicodorsale	M41.49	Scoliosi neuromuscolare: Zona non precisata
M40.54	Lordosi non specificata: Zona dorsale	M41.50	Altra scoliosi secondaria: Localizzazioni multiple della colonna vertebrale
M40.55	Lordosi non specificata: Zona dorsolombare	M41.51	Altra scoliosi secondaria: Zona occipito-atlanto-assiale
M40.56	Lordosi non specificata: Zona lombare	M41.52	Altra scoliosi secondaria: Zona cervicale
M40.57	Lordosi non specificata: Zona lombosacrale	M41.53	Altra scoliosi secondaria: Zona cervicodorsale
M40.58	Lordosi non specificata: Zona sacrale e sacrococcigea	M41.54	Altra scoliosi secondaria: Zona dorsale
M40.59	Lordosi non specificata: Zona non precisata	M41.55	Altra scoliosi secondaria: Zona dorsolombare
M41.00	Scoliosi infantile idiopatica: Localizzazioni multiple della colonna vertebrale	M41.56	Altra scoliosi secondaria: Zona lombare
M41.01	Scoliosi infantile idiopatica: Zona occipito-atlanto-assiale	M41.57	Altra scoliosi secondaria: Zona lombosacrale
M41.02	Scoliosi infantile idiopatica: Zona cervicale	M41.58	Altra scoliosi secondaria: Zona sacrale e sacrococcigea
M41.03	Scoliosi infantile idiopatica: Zona cervicodorsale	M41.59	Altra scoliosi secondaria: Zona non precisata
M41.04	Scoliosi infantile idiopatica: Zona dorsale	M41.80	Altre forme di scoliosi: Localizzazioni multiple della colonna vertebrale
M41.05	Scoliosi infantile idiopatica: Zona dorsolombare	M41.81	Altre forme di scoliosi: Zona occipito-atlanto-assiale
M41.06	Scoliosi infantile idiopatica: Zona lombare	M41.82	Altre forme di scoliosi: Zona cervicale
M41.07	Scoliosi infantile idiopatica: Zona lombosacrale	M41.83	Altre forme di scoliosi: Zona cervicodorsale
M41.08	Scoliosi infantile idiopatica: Zona sacrale e sacrococcigea	M41.84	Altre forme di scoliosi: Zona dorsale
M41.09	Scoliosi infantile idiopatica: Zona non precisata	M41.85	Altre forme di scoliosi: Zona dorsolombare
M41.10	Scoliosi giovanile idiopatica: Localizzazioni multiple della colonna vertebrale	M41.86	Altre forme di scoliosi: Zona lombare
M41.11	Scoliosi giovanile idiopatica: Zona occipito-atlanto-assiale	M41.87	Altre forme di scoliosi: Zona lombosacrale
M41.12	Scoliosi giovanile idiopatica: Zona cervicale	M41.88	Altre forme di scoliosi: Zona sacrale e sacrococcigea
M41.13	Scoliosi giovanile idiopatica: Zona cervicodorsale	M41.89	Altre forme di scoliosi: Zona non precisata
M41.14	Scoliosi giovanile idiopatica: Zona dorsale	M41.90	Scoliosi non specificata: Localizzazioni multiple della colonna vertebrale
M41.15	Scoliosi giovanile idiopatica: Zona dorsolombare	M41.91	Scoliosi non specificata: Zona occipito-atlanto-assiale
M41.16	Scoliosi giovanile idiopatica: Zona lombare	M41.92	Scoliosi non specificata: Zona cervicale
M41.17	Scoliosi giovanile idiopatica: Zona lombosacrale	M41.93	Scoliosi non specificata: Zona cervicodorsale
M41.18	Scoliosi giovanile idiopatica: Zona sacrale e sacrococcigea	M41.94	Scoliosi non specificata: Zona dorsale
M41.19	Scoliosi giovanile idiopatica: Zona non precisata	M41.95	Scoliosi non specificata: Zona dorsolombare
M41.20	Altra scoliosi idiopatica: Localizzazioni multiple della colonna vertebrale	M41.96	Scoliosi non specificata: Zona lombare
M41.21	Altra scoliosi idiopatica: Zona occipito-atlanto-assiale	M41.97	Scoliosi non specificata: Zona lombosacrale
M41.22	Altra scoliosi idiopatica: Zona cervicale	M41.98	Scoliosi non specificata: Zona sacrale e sacrococcigea
M41.23	Altra scoliosi idiopatica: Zona cervicodorsale	M41.99	Scoliosi non specificata: Zona non precisata
M41.24	Altra scoliosi idiopatica: Zona dorsale	M43.00	Spondilolisi: Localizzazioni multiple della colonna vertebrale
M41.25	Altra scoliosi idiopatica: Zona dorsolombare	M43.01	Spondilolisi: Zona occipito-atlanto-assiale
		M43.02	Spondilolisi: Zona cervicale
		M43.03	Spondilolisi: Zona cervicodorsale

M43.04	Spondilolisi: Zona dorsale	M43.89	Altre dorsopatie deformanti specificate: Zona non precisata
M43.05	Spondilolisi: Zona dorsolombare	M43.90	Dorsopatia deformante non specificata:
M43.06	Spondilolisi: Zona lombare		Localizzazioni multiple della colonna vertebrale
M43.07	Spondilolisi: Zona lombosacrale	M43.91	Dorsopatia deformante non specificata: Zona occipito-atlanto-assiale
M43.08	Spondilolisi: Zona sacrale e sacrococcigea	M43.92	Dorsopatia deformante non specificata: Zona cervicale
M43.09	Spondilolisi: Zona non precisata	M43.93	Dorsopatia deformante non specificata: Zona cervicodorsale
M43.10	Spondilolistesi: Localizzazioni multiple della colonna vertebrale	M43.94	Dorsopatia deformante non specificata: Zona dorsale
M43.11	Spondilolistesi: Zona occipito-atlanto-assiale	M43.95	Dorsopatia deformante non specificata: Zona dorsolombare
M43.12	Spondilolistesi: Zona cervicale	M43.96	Dorsopatia deformante non specificata: Zona lombare
M43.13	Spondilolistesi: Zona cervicodorsale	M43.97	Dorsopatia deformante non specificata: Zona lombosacrale
M43.14	Spondilolistesi: Zona dorsale	M43.98	Dorsopatia deformante non specificata: Zona sacrale e sacrococcigea
M43.15	Spondilolistesi: Zona dorsolombare	M43.99	Dorsopatia deformante non specificata: Zona non precisata
M43.16	Spondilolistesi: Zona lombare	M46.00	Entesopatia vertebrale: Localizzazioni multiple della colonna vertebrale
M43.17	Spondilolistesi: Zona lombosacrale	M46.01	Entesopatia vertebrale: Zona occipito-atlanto-assiale
M43.18	Spondilolistesi: Zona sacrale e sacrococcigea	M46.02	Entesopatia vertebrale: Zona cervicale
M43.19	Spondilolistesi: Zona non precisata	M46.03	Entesopatia vertebrale: Zona cervicodorsale
M43.20	Altre fusioni vertebrali: Localizzazioni multiple della colonna vertebrale	M46.04	Entesopatia vertebrale: Zona dorsale
M43.21	Altre fusioni vertebrali: Zona occipito-atlanto-assiale	M46.05	Entesopatia vertebrale: Zona dorsolombare
M43.22	Altre fusioni vertebrali: Zona cervicale	M46.06	Entesopatia vertebrale: Zona lombare
M43.23	Altre fusioni vertebrali: Zona cervicodorsale	M46.07	Entesopatia vertebrale: Zona lombosacrale
M43.24	Altre fusioni vertebrali: Zona dorsale	M46.08	Entesopatia vertebrale: Zona sacrale e sacrococcigea
M43.25	Altre fusioni vertebrali: Zona dorsolombare	M46.09	Entesopatia vertebrale: Zona non precisata
M43.26	Altre fusioni vertebrali: Zona lombare	M46.1	Sacroileite non classificata altrove
M43.27	Altre fusioni vertebrali: Zona lombosacrale	M46.40	Discite non specificata: Localizzazioni multiple della colonna vertebrale
M43.28	Altre fusioni vertebrali: Zona sacrale e sacrococcigea	M46.41	Discite non specificata: Zona occipito-atlanto-assiale
M43.29	Altre fusioni vertebrali: Zona non precisata	M46.42	Discite non specificata: Zona cervicale
M43.3	Sublussazione atlantoassiale recidivante con mielopatia	M46.43	Discite non specificata: Zona cervicodorsale
M43.4	Altra sublussazione atlantoassiale recidivante	M46.44	Discite non specificata: Zona dorsale
M43.50	Altra sublussazione vertebrale recidivante: Localizzazioni multiple della colonna vertebrale	M46.45	Discite non specificata: Zona dorsolombare
M43.52	Altra sublussazione vertebrale recidivante: Zona cervicale	M46.46	Discite non specificata: Zona lombare
M43.53	Altra sublussazione vertebrale recidivante: Zona cervicodorsale	M46.47	Discite non specificata: Zona lombosacrale
M43.54	Altra sublussazione vertebrale recidivante: Zona dorsale	M46.48	Discite non specificata: Zona sacrale e sacrococcigea
M43.55	Altra sublussazione vertebrale recidivante: Zona dorsolombare	M46.49	Discite non specificata: Zona non precisata
M43.56	Altra sublussazione vertebrale recidivante: Zona lombare	M46.50	Altre spondilopatie infettive: Localizzazioni multiple della colonna vertebrale
M43.57	Altra sublussazione vertebrale recidivante: Zona lombosacrale	M46.51	Altre spondilopatie infettive: Zona occipito-atlanto-assiale
M43.58	Altra sublussazione vertebrale recidivante: Zona sacrale e sacrococcigea	M46.52	Altre spondilopatie infettive: Zona cervicale
M43.59	Altra sublussazione vertebrale recidivante: Zona non precisata	M46.53	Altre spondilopatie infettive: Zona cervicodorsale
M43.6	Torcicollo	M46.54	Altre spondilopatie infettive: Zona dorsale
M43.80	Altre dorsopatie deformanti specificate: Localizzazioni multiple della colonna vertebrale	M46.55	Altre spondilopatie infettive: Zona dorsolombare
M43.81	Altre dorsopatie deformanti specificate: Zona occipito-atlanto-assiale	M46.56	Altre spondilopatie infettive: Zona lombare
M43.82	Altre dorsopatie deformanti specificate: Zona cervicale	M46.57	Altre spondilopatie infettive: Zona lombosacrale
M43.83	Altre dorsopatie deformanti specificate: Zona cervicodorsale	M46.58	Altre spondilopatie infettive: Zona sacrale e sacrococcigea
M43.84	Altre dorsopatie deformanti specificate: Zona dorsale	M46.59	Altre spondilopatie infettive: Zona non precisata
M43.85	Altre dorsopatie deformanti specificate: Zona dorsolombare	M46.80	Altra spondilopatia infiammatoria specificata: Localizzazioni multiple della colonna vertebrale
M43.86	Altre dorsopatie deformanti specificate: Zona lombare	M46.81	Altra spondilopatia infiammatoria specificata: Zona occipito-atlanto-assiale
M43.87	Altre dorsopatie deformanti specificate: Zona lombosacrale	M46.82	Altra spondilopatia infiammatoria specificata: Zona cervicale
M43.88	Altre dorsopatie deformanti specificate: Zona sacrale e sacrococcigea	M46.83	Altra spondilopatia infiammatoria specificata: Zona cervicodorsale



M46.84	Altra spondilopatia infiammatoria specificata: Zona dorsale	M47.17	Altra spondilosi con mielopatia: Zona lombosacrale
M46.85	Altra spondilopatia infiammatoria specificata: Zona dorsolombare	M47.18	Altra spondilosi con mielopatia: Zona sacrale e sacrococcigea
M46.86	Altra spondilopatia infiammatoria specificata: Zona lombare	M47.19	Altra spondilosi con mielopatia: Zona non precisata
M46.87	Altra spondilopatia infiammatoria specificata: Zona lombosacrale	M47.20	Altra spondilosi con radicolopatia: Localizzazioni multiple della colonna vertebrale
M46.88	Altra spondilopatia infiammatoria specificata: Zona sacrale e sacrococcigea	M47.21	Altra spondilosi con radicolopatia: Zona occipito-atlanto-assiale
M46.89	Altra spondilopatia infiammatoria specificata: Zona non precisata	M47.22	Altra spondilosi con radicolopatia: Zona cervicale
M46.90	Spondilopatia infiammatoria non specificata: Localizzazioni multiple della colonna vertebrale	M47.23	Altra spondilosi con radicolopatia: Zona cervicodorsale
M46.91	Spondilopatia infiammatoria non specificata: Zona occipito-atlanto-assiale	M47.24	Altra spondilosi con radicolopatia: Zona dorsale
M46.92	Spondilopatia infiammatoria non specificata: Zona cervicale	M47.25	Altra spondilosi con radicolopatia: Zona dorsolombare
M46.93	Spondilopatia infiammatoria non specificata: Zona cervicodorsale	M47.26	Altra spondilosi con radicolopatia: Zona lombare
M46.94	Spondilopatia infiammatoria non specificata: Zona dorsale	M47.27	Altra spondilosi con radicolopatia: Zona lombosacrale
M46.95	Spondilopatia infiammatoria non specificata: Zona dorsolombare	M47.28	Altra spondilosi con radicolopatia: Zona sacrale e sacrococcigea
M46.96	Spondilopatia infiammatoria non specificata: Zona lombare	M47.29	Altra spondilosi con radicolopatia: Zona non precisata
M46.97	Spondilopatia infiammatoria non specificata: Zona lombosacrale	M47.80	Altra spondilosi: Localizzazioni multiple della colonna vertebrale
M46.98	Spondilopatia infiammatoria non specificata: Zona sacrale e sacrococcigea	M47.81	Altra spondilosi: Zona occipito-atlanto-assiale
M46.99	Spondilopatia infiammatoria non specificata: Zona non precisata	M47.82	Altra spondilosi: Zona cervicale
M47.00	Sindrome da compressione dell'arteria spinale anteriore e dell'arteria vertebrale {G99.2}: Localizzazioni multiple della colonna vertebrale	M47.83	Altra spondilosi: Zona cervicodorsale
M47.01	Sindrome da compressione dell'arteria spinale anteriore e dell'arteria vertebrale {G99.2}: Zona occipito-atlanto-assiale	M47.84	Altra spondilosi: Zona dorsale
M47.02	Sindrome da compressione dell'arteria spinale anteriore e dell'arteria vertebrale {G99.2}: Zona cervicale	M47.85	Altra spondilosi: Zona dorsolombare
M47.03	Sindrome da compressione dell'arteria spinale anteriore e dell'arteria vertebrale {G99.2}: Zona cervicodorsale	M47.86	Altra spondilosi: Zona lombare
M47.04	Sindrome da compressione dell'arteria spinale anteriore e dell'arteria vertebrale {G99.2}: Zona dorsale	M47.87	Altra spondilosi: Zona lombosacrale
M47.05	Sindrome da compressione dell'arteria spinale anteriore e dell'arteria vertebrale {G99.2}: Zona dorsolombare	M47.88	Altra spondilosi: Zona sacrale e sacrococcigea
M47.06	Sindrome da compressione dell'arteria spinale anteriore e dell'arteria vertebrale {G99.2}: Zona lombare	M47.89	Altra spondilosi: Zona non precisata
M47.07	Sindrome da compressione dell'arteria spinale anteriore e dell'arteria vertebrale {G99.2}: Zona lombosacrale	M47.90	Spondilosi non specificata: Localizzazioni multiple della colonna vertebrale
M47.08	Sindrome da compressione dell'arteria spinale anteriore e dell'arteria vertebrale {G99.2}: Zona sacrale e sacrococcigea	M47.91	Spondilosi non specificata: Zona occipito-atlanto-assiale
M47.09	Sindrome da compressione dell'arteria spinale anteriore e dell'arteria vertebrale {G99.2}: Zona non precisata	M47.92	Spondilosi non specificata: Zona cervicale
M47.10	Altra spondilosi con mielopatia: Localizzazioni multiple della colonna vertebrale	M47.93	Spondilosi non specificata: Zona cervicodorsale
M47.11	Altra spondilosi con mielopatia: Zona occipito-atlanto-assiale	M47.94	Spondilosi non specificata: Zona dorsale
M47.12	Altra spondilosi con mielopatia: Zona cervicale	M47.95	Spondilosi non specificata: Zona dorsolombare
M47.13	Altra spondilosi con mielopatia: Zona cervicodorsale	M47.96	Spondilosi non specificata: Zona lombare
M47.14	Altra spondilosi con mielopatia: Zona dorsale	M47.97	Spondilosi non specificata: Zona lombosacrale
M47.15	Altra spondilosi con mielopatia: Zona dorsolombare	M47.98	Spondilosi non specificata: Zona sacrale e sacrococcigea
M47.16	Altra spondilosi con mielopatia: Zona lombare	M47.99	Spondilosi non specificata: Zona non precisata
		M48.00	Stenosi del canale midollare: Localizzazioni multiple della colonna vertebrale
		M48.01	Stenosi del canale midollare: Zona occipito-atlanto-assiale
		M48.02	Stenosi del canale midollare: Zona cervicale
		M48.03	Stenosi del canale midollare: Zona cervicodorsale
		M48.04	Stenosi del canale midollare: Zona dorsale
		M48.05	Stenosi del canale midollare: Zona dorsolombare
		M48.06	Stenosi del canale midollare: Zona lombare
		M48.07	Stenosi del canale midollare: Zona lombosacrale
		M48.08	Stenosi del canale midollare: Zona sacrale e sacrococcigea
		M48.09	Stenosi del canale midollare: Zona non precisata
		M48.10	Iperostosi anchilosante [Forestier]: Localizzazioni multiple della colonna vertebrale
		M48.11	Iperostosi anchilosante [Forestier]: Zona occipito-atlanto-assiale
		M48.12	Iperostosi anchilosante [Forestier]: Zona cervicale
		M48.13	Iperostosi anchilosante [Forestier]: Zona cervicodorsale
		M48.14	Iperostosi anchilosante [Forestier]: Zona dorsale
		M48.15	Iperostosi anchilosante [Forestier]: Zona dorsolombare
		M48.16	Iperostosi anchilosante [Forestier]: Zona lombare
		M48.17	Iperostosi anchilosante [Forestier]: Zona lombosacrale

M48.18	Iperostosi anchilosante [Forestier]: Zona sacrale e sacrococcigea	M51.0	Disturbi di disco intervertebrale lombare e di altra sede associati a mielopatia {G99.2}
M48.19	Iperostosi anchilosante [Forestier]: Zona non precisata	M51.1	Disturbi di disco intervertebrale lombare e di altra sede associati a radicolopatia {G55.1}
M48.20	Sindrome di Bastrup [diartrosi interspinosa]: Localizzazioni multiple della colonna vertebrale	M51.2	Ernia di altro disco intervertebrale specificato
M48.21	Sindrome di Bastrup [diartrosi interspinosa]: Zona occipito-atlanto-assiale	M51.3	Degenerazione di altro disco intervertebrale specificato
M48.22	Sindrome di Bastrup [diartrosi interspinosa]: Zona cervicale	M51.4	Noduli di Schmorl
M48.23	Sindrome di Bastrup [diartrosi interspinosa]: Zona cervicodorsale	M51.8	Altri disturbi, specificati, di disco intervertebrale
M48.24	Sindrome di Bastrup [diartrosi interspinosa]: Zona dorsale	M51.9	Disturbo, non specificato, di disco intervertebrale
M48.25	Sindrome di Bastrup [diartrosi interspinosa]: Zona dorsolombare	M53.20	Instabilità della colonna vertebrale: Localizzazioni multiple della colonna vertebrale
M48.26	Sindrome di Bastrup [diartrosi interspinosa]: Zona lombare	M53.21	Instabilità della colonna vertebrale: Zona occipito-atlanto-assiale
M48.27	Sindrome di Bastrup [diartrosi interspinosa]: Zona lombosacrale	M53.22	Instabilità della colonna vertebrale: Zona cervicale
M48.28	Sindrome di Bastrup [diartrosi interspinosa]: Zona sacrale e sacrococcigea	M53.23	Instabilità della colonna vertebrale: Zona cervicodorsale
M48.29	Sindrome di Bastrup [diartrosi interspinosa]: Zona non precisata	M53.24	Instabilità della colonna vertebrale: Zona dorsale
M48.30	Spondilopatia traumatica: Localizzazioni multiple della colonna vertebrale	M53.25	Instabilità della colonna vertebrale: Zona dorsolombare
M48.31	Spondilopatia traumatica: Zona occipito-atlanto-assiale	M53.26	Instabilità della colonna vertebrale: Zona lombare
M48.32	Spondilopatia traumatica: Zona cervicale	M53.27	Instabilità della colonna vertebrale: Zona lombosacrale
M48.33	Spondilopatia traumatica: Zona cervicodorsale	M53.28	Instabilità della colonna vertebrale: Zona sacrale e sacrococcigea
M48.34	Spondilopatia traumatica: Zona dorsale	M53.29	Instabilità della colonna vertebrale: Zona non precisata
M48.35	Spondilopatia traumatica: Zona dorsolombare	M53.3	Disturbi sacrococcigei non classificati altrove
M48.36	Spondilopatia traumatica: Zona lombare	M53.80	Altre dorsopatie specificate: Localizzazioni multiple della colonna vertebrale
M48.37	Spondilopatia traumatica: Zona lombosacrale	M53.81	Altre dorsopatie specificate: Zona occipito-atlanto-assiale
M48.38	Spondilopatia traumatica: Zona sacrale e sacrococcigea	M53.82	Altre dorsopatie specificate: Zona cervicale
M48.39	Spondilopatia traumatica: Zona non precisata	M53.83	Altre dorsopatie specificate: Zona cervicodorsale
M48.80	Altre spondilopatie specificate: Localizzazioni multiple della colonna vertebrale	M53.84	Altre dorsopatie specificate: Zona dorsale
M48.81	Altre spondilopatie specificate: Zona occipito-atlanto-assiale	M53.85	Altre dorsopatie specificate: Zona dorsolombare
M48.82	Altre spondilopatie specificate: Zona cervicale	M53.86	Altre dorsopatie specificate: Zona lombare
M48.83	Altre spondilopatie specificate: Zona cervicodorsale	M53.87	Altre dorsopatie specificate: Zona lombosacrale
M48.84	Altre spondilopatie specificate: Zona dorsale	M53.88	Altre dorsopatie specificate: Zona sacrale e sacrococcigea
M48.85	Altre spondilopatie specificate: Zona dorsolombare	M53.89	Altre dorsopatie specificate: Zona non precisata
M48.86	Altre spondilopatie specificate: Zona lombare	M53.90	Dorsopatia non specificata: Localizzazioni multiple della colonna vertebrale
M48.87	Altre spondilopatie specificate: Zona lombosacrale	M53.91	Dorsopatia non specificata: Zona occipito-atlanto-assiale
M48.88	Altre spondilopatie specificate: Zona sacrale e sacrococcigea	M53.92	Dorsopatia non specificata: Zona cervicale
M48.89	Altre spondilopatie specificate: Zona non precisata	M53.93	Dorsopatia non specificata: Zona cervicodorsale
M48.90	Spondilopatia non specificata: Localizzazioni multiple della colonna vertebrale	M53.94	Dorsopatia non specificata: Zona dorsale
M48.91	Spondilopatia non specificata: Zona occipito-atlanto-assiale	M53.95	Dorsopatia non specificata: Zona dorsolombare
M48.92	Spondilopatia non specificata: Zona cervicale	M53.96	Dorsopatia non specificata: Zona lombare
M48.93	Spondilopatia non specificata: Zona cervicodorsale	M53.97	Dorsopatia non specificata: Zona lombosacrale
M48.94	Spondilopatia non specificata: Zona dorsale	M53.98	Dorsopatia non specificata: Zona sacrale e sacrococcigea
M48.95	Spondilopatia non specificata: Zona dorsolombare	M53.99	Dorsopatia non specificata: Zona non precisata
M48.96	Spondilopatia non specificata: Zona lombare	M54.03	Pannicolite che interessa le regioni del collo e dorso: Zona cervicodorsale
M48.97	Spondilopatia non specificata: Zona lombosacrale	M54.04	Pannicolite che interessa le regioni del collo e dorso: Zona dorsale
M48.98	Spondilopatia non specificata: Zona sacrale e sacrococcigea	M54.05	Pannicolite che interessa le regioni del collo e dorso: Zona dorsolombare
M48.99	Spondilopatia non specificata: Zona non precisata	M54.06	Pannicolite che interessa le regioni del collo e dorso: Zona lombare
M50.0	Disturbo di disco cervicale associato a mielopatia {G99.2}	M54.07	Pannicolite che interessa le regioni del collo e dorso: Zona lombosacrale
M50.1	Disturbo di disco cervicale associato a radicolopatia	M54.08	Pannicolite che interessa le regioni del collo e dorso: Zona sacrale e sacrococcigea
M50.2	Altra ernia di disco cervicale	M54.09	Pannicolite che interessa le regioni del collo e dorso: Zona non precisata
M50.3	Altra degenerazione di disco cervicale	M54.11	Radicolopatia: Zona dorsale
M50.8	Altro disturbo di disco cervicale	M54.15	Radicolopatia: Zona dorsolombare
M50.9	Disturbo, non specificato, di disco cervicale	M54.16	Radicolopatia: Zona lombare

M54.17	Radicolopatia: Zona lombosacrale	M99.63	Stenosi ossea o da sublussazione dei forami intervertebrali: Lombare
M54.18	Radicolopatia: Zona sacrale e sacrococcigea	M99.64	Stenosi ossea o da sublussazione dei forami intervertebrali: Sacrale
M54.2	Cervicalgia	M99.69	Stenosi ossea o da sublussazione dei forami intervertebrali: Addome e altre localizzazioni
M54.3	Sciatica	M99.70	Stenosi dei forami intervertebrali causata da tessuto connettivo o da dischi intervertebrali: Cranio
M54.4	Lombalgia con sciatica	M99.71	Stenosi dei forami intervertebrali causata da tessuto connettivo o da dischi intervertebrali: Cervicale
M54.5	Dolore lombare	M99.72	Stenosi dei forami intervertebrali causata da tessuto connettivo o da dischi intervertebrali: Dorsale
M54.6	Dolore alla colonna vertebrale toracica	M99.73	Stenosi dei forami intervertebrali causata da tessuto connettivo o da dischi intervertebrali: Lombare
M54.80	Altra dorsalgia: Localizzazioni multiple della colonna vertebrale	M99.74	Stenosi dei forami intervertebrali causata da tessuto connettivo o da dischi intervertebrali: Sacrale
M54.81	Altra dorsalgia: Zona occipito-atlanto-assiale	M99.79	Stenosi dei forami intervertebrali causata da tessuto connettivo o da dischi intervertebrali: Addome e altre localizzazioni
M54.82	Altra dorsalgia: Zona cervicale	Q76.21	Spondilolistesi congenita
M54.83	Altra dorsalgia: Zona cervicodorsale	Q76.22	Spondilolisi congenita
M54.84	Altra dorsalgia: Zona dorsale	Q76.3	Scoliosi congenita da malformazione ossea congenita
M54.85	Altra dorsalgia: Zona dorsolombare	Q76.4	Altre malformazioni congenite della colonna vertebrale, non associate a scoliosi
M54.86	Altra dorsalgia: Zona lombare	S12.0	Frattura della prima vertebra cervicale
M54.87	Altra dorsalgia: Zona lombosacrale	S12.1	Frattura della seconda vertebra cervicale
M54.88	Altra dorsalgia: Zona sacrale e sacrococcigea	S12.21	Frattura della terza vertebra cervicale
M54.89	Altra dorsalgia: Zona non precisata	S12.22	Frattura della quarta vertebra cervicale
M54.90	Dorsalgia non specificata: Localizzazioni multiple della colonna vertebrale	S12.23	Frattura della quinta vertebra cervicale
M54.91	Dorsalgia non specificata: Zona occipito-atlanto-assiale	S12.24	Frattura della sesta vertebra cervicale
M54.92	Dorsalgia non specificata: Zona cervicale	S12.25	Frattura della settima vertebra cervicale
M54.93	Dorsalgia non specificata: Zona cervicodorsale	S12.7	Fratture multiple della colonna cervicale
M54.94	Dorsalgia non specificata: Zona dorsale	S12.9	Frattura del collo, parte non specificata
M54.95	Dorsalgia non specificata: Zona dorsolombare	S13.0	Rottura traumatica di disco intervertebrale cervicale
M54.96	Dorsalgia non specificata: Zona lombare	S13.10	Lussazione di vertebra cervicale: Livello non specificato
M54.97	Dorsalgia non specificata: Zona lombosacrale	S13.11	Lussazione di vertebra cervicale: C1/C2
M54.98	Dorsalgia non specificata: Zona sacrale e sacrococcigea	S13.12	Lussazione di vertebra cervicale: C2/C3
M54.99	Dorsalgia non specificata: Zona non precisata	S13.13	Lussazione di vertebra cervicale: C3/C4
M96.1	Sindrome post-laminectomia non classificata altrove	S13.14	Lussazione di vertebra cervicale: C4/C5
M96.2	Cifosi post-irradiazione	S13.15	Lussazione di vertebra cervicale: C5/C6
M96.3	Cifosi post-laminectomia	S13.16	Lussazione di vertebra cervicale: C6/C7
M96.4	Lordosi post-chirurgica	S13.17	Lussazione di vertebra cervicale: C7/D1
M96.5	Scoliosi post-irradiazione	S13.18	Lussazione di vertebra cervicale: Altro
M99.30	Stenosi ossea del canale vertebrale: Cranio	S13.2	Lussazione di altra e non specificata parte del collo
M99.31	Stenosi ossea del canale vertebrale: Cervicale	S13.3	Lussazioni multiple del collo
M99.32	Stenosi ossea del canale vertebrale: Dorsale	S13.4	Distorsione e distrazione della colonna cervicale
M99.33	Stenosi ossea del canale vertebrale: Lombare	S13.6	Distorsione e distrazione di articolazioni e legamenti di altra e non specificata parte del collo
M99.34	Stenosi ossea del canale vertebrale: Sacrale	S16	Traumatismo di muscoli e di tendini a livello del collo
M99.39	Stenosi ossea del canale vertebrale: Addome e altre localizzazioni	S22.00	Frattura di vertebra dorsale: Livello non specificato
M99.40	Stenosi del canale vertebrale causata dal tessuto connettivo: Cranio	S22.01	Frattura di vertebra dorsale: D1 e D2
M99.41	Stenosi del canale vertebrale causata dal tessuto connettivo: Cervicale	S22.02	Frattura di vertebra dorsale: D3 e D4
M99.42	Stenosi del canale vertebrale causata dal tessuto connettivo: Dorsale	S22.03	Frattura di vertebra dorsale: D5 e D6
M99.43	Stenosi del canale vertebrale causata dal tessuto connettivo: Lombare	S22.04	Frattura di vertebra dorsale: D7 e D8
M99.44	Stenosi del canale vertebrale causata dal tessuto connettivo: Sacrale	S22.05	Frattura di vertebra dorsale: D9 e D10
M99.49	Stenosi del canale vertebrale causata dal tessuto connettivo: Addome e altre localizzazioni	S22.06	Frattura di vertebra dorsale: D11 e D12
M99.50	Stenosi del canale vertebrale causata da disco intervertebrale: Cranio	S22.1	Fratture multiple della colonna dorsale
M99.51	Stenosi del canale vertebrale causata da disco intervertebrale: Cervicale	S23.0	Rottura traumatica di disco intervertebrale toracico
M99.52	Stenosi del canale vertebrale causata da disco intervertebrale: Dorsale	S23.10	Lussazione di vertebra dorsale: Livello non specificato
M99.53	Stenosi del canale vertebrale causata da disco intervertebrale: Lombare	S23.11	Lussazione di vertebra dorsale: D1/D2 e D2/D3
M99.59	Stenosi del canale vertebrale causata da disco intervertebrale: Addome e altre localizzazioni	S23.12	Lussazione di vertebra dorsale: D3/D4 e D4/D5
M99.60	Stenosi ossea o da sublussazione dei forami intervertebrali: Cranio	S23.13	Lussazione di vertebra dorsale: D5/D6 e D6/D7
M99.61	Stenosi ossea o da sublussazione dei forami intervertebrali: Cervicale	S23.14	Lussazione di vertebra dorsale: D7/D8 e D8/D9
M99.62	Stenosi ossea o da sublussazione dei forami intervertebrali: Dorsale	S23.15	Lussazione di vertebra dorsale: D9/D10 e D10/D11
		S23.16	Lussazione di vertebra dorsale: D11/D12
		S23.17	Lussazione di vertebra dorsale: D12/L1
		S23.3	Distorsione e distrazione della colonna dorsale

S29.0	Traumatismo di muscoli e di tendini a livello del torace	S33.3	Lussazione di altre e non specificate parti della colonna vertebrale lombare e della pelvi
S32.00	Frattura di vertebra lombare: Livello non specificato	S33.4	Rottura traumatica della sinfisi pubica
S32.01	Frattura di vertebra lombare: L1	S33.50	Distorsione e distrazione della colonna vertebrale lombare, non specificata
S32.02	Frattura di vertebra lombare: L2	S33.51	Distorsione e distrazione dell'articolazione lombosacrale e di tendini dell'addome
S32.03	Frattura di vertebra lombare: L3	S33.6	Distorsione e distrazione dell'articolazione sacroiliaca
S32.04	Frattura di vertebra lombare: L4	S33.7	Distorsione e distrazione di altre e non specificate parti della colonna vertebrale lombare e della pelvi
S32.05	Frattura di vertebra lombare: L5	S39.0	Traumatismo di muscoli e di tendini dell'addome, della regione lombosacrale e della pelvi
S32.1	Frattura del sacro	T08.0	Frattura della colonna vertebrale, livello non specificato: Chiusa
S32.2	Frattura del cocchio	T08.1	Frattura della colonna vertebrale, livello non specificato: Aperta
S32.82	Frattura: Colonna lombare e sacro, parte non specificata	T09.2	Lussazione, distorsione e distrazione di articolazione e legamento del tronco, senza specificazione
S33.0	Rottura traumatica di disco intervertebrale lombare		
S33.10	Lussazione di vertebra lombare: Livello non specificato		
S33.11	Lussazione di vertebra lombare: L1/L2		
S33.12	Lussazione di vertebra lombare: L2/L3		
S33.13	Lussazione di vertebra lombare: L3/L4		
S33.14	Lussazione di vertebra lombare: L4/L5		
S33.15	Lussazione di vertebra lombare: L5/S1		
S33.2	Lussazione delle articolazioni sacroiliache e sacrococcigea		

### Diagnosi I68-2

G04.1	Mielopatia delle cellule T umane associata a virus linfotropo	G82.32	Tetraparesi e tetraplegia flaccida: Lesione midollare spinale completa cronica
G82.00	Paraparesi e paraplegia flaccida: Lesione midollare spinale completa acuta di origine non traumatica	G82.33	Tetraparesi e tetraplegia flaccida: Lesione midollare spinale incompleta cronica
G82.01	Paraparesi e paraplegia flaccida: Lesione midollare spinale incompleta acuta di origine non traumatica	G82.40	Tetraparesi e tetraplegia spastica: Lesione midollare spinale completa acuta di origine non traumatica
G82.02	Paraparesi e paraplegia flaccida: Lesione midollare spinale completa cronica	G82.41	Tetraparesi e tetraplegia spastica: Lesione midollare spinale incompleta acuta di origine non traumatica
G82.03	Paraparesi e paraplegia flaccida: Lesione midollare spinale incompleta cronica	G82.42	Tetraparesi e tetraplegia spastica: Lesione midollare spinale completa cronica
G82.10	Paraparesi e paraplegia spastica: Lesione midollare spinale completa acuta di origine non traumatica	G82.43	Tetraparesi e tetraplegia spastica: Lesione midollare spinale incompleta cronica
G82.11	Paraparesi e paraplegia spastica: Lesione midollare spinale incompleta acuta di origine non traumatica	G82.50	Tetraparesi e tetraplegia non specificata: Lesione midollare spinale completa acuta di origine non traumatica
G82.12	Paraparesi e paraplegia spastica: Lesione midollare spinale completa cronica	G82.51	Tetraparesi e tetraplegia non specificata: Lesione midollare spinale incompleta acuta di origine non traumatica
G82.13	Paraparesi e paraplegia spastica: Lesione midollare spinale incompleta cronica	G82.52	Tetraparesi e tetraplegia non specificata: Lesione midollare spinale completa cronica
G82.20	Paraparesi e paraplegia non specificata: Lesione midollare spinale completa acuta di origine non traumatica	G82.53	Tetraparesi e tetraplegia non specificata: Lesione midollare spinale incompleta cronica
G82.21	Paraparesi e paraplegia non specificata: Lesione midollare spinale incompleta acuta di origine non traumatica	G83.5	Sindrome Locked-in
G82.22	Paraparesi e paraplegia non specificata: Lesione midollare spinale completa cronica	G93.80	Sindrome apallica
G82.23	Paraparesi e paraplegia non specificata: Lesione midollare spinale incompleta cronica	P11.50	Trauma da parto della colonna vertebrale e del midollo spinale: Con paraplegia acuta
G82.30	Tetraparesi e tetraplegia flaccida: Lesione midollare spinale completa acuta di origine non traumatica	P11.51	Trauma da parto della colonna vertebrale e del midollo spinale: Con paraplegia cronica
G82.31	Tetraparesi e tetraplegia flaccida: Lesione midollare spinale incompleta acuta di origine non traumatica	P91.80	Sindrome locked-in e sindrome apallica neonatale
		S34.18	Altro traumatismo del midollo spinale lombare
		S34.38	Altri e non specificati traumatismi della cauda equina

### Diagnosi I68-3

M46.00	Entesopatia vertebrale: Localizzazioni multiple della colonna vertebrale	M46.07	Entesopatia vertebrale: Zona lombosacrale
M46.01	Entesopatia vertebrale: Zona occipito-atlanto-assiale	M46.08	Entesopatia vertebrale: Zona sacrale e sacrococcigea
M46.02	Entesopatia vertebrale: Zona cervicale	M46.09	Entesopatia vertebrale: Zona non precisata
M46.03	Entesopatia vertebrale: Zona cervicodorsale	M46.1	Sacroileite non classificata altrove
M46.04	Entesopatia vertebrale: Zona dorsale	M46.40	Discite non specificata: Localizzazioni multiple della colonna vertebrale
M46.05	Entesopatia vertebrale: Zona dorsolombare	M46.41	Discite non specificata: Zona occipito-atlanto-assiale
M46.06	Entesopatia vertebrale: Zona lombare		

M46.42	Discite non specificata: Zona cervicale	S13.0	Rottura traumatica di disco intervertebrale cervicale
M46.43	Discite non specificata: Zona cervicodorsale	S13.10	Lussazione di vertebra cervicale: Livello non specificato
M46.44	Discite non specificata: Zona dorsale		
M46.45	Discite non specificata: Zona dorsolombare	S13.11	Lussazione di vertebra cervicale: C1/C2
M46.46	Discite non specificata: Zona lombare	S13.12	Lussazione di vertebra cervicale: C2/C3
M46.47	Discite non specificata: Zona lombosacrale	S13.13	Lussazione di vertebra cervicale: C3/C4
M46.48	Discite non specificata: Zona sacrale e sacrococcigea	S13.14	Lussazione di vertebra cervicale: C4/C5
		S13.15	Lussazione di vertebra cervicale: C5/C6
M46.49	Discite non specificata: Zona non precisata	S13.16	Lussazione di vertebra cervicale: C6/C7
M46.50	Altre spondilopatie infettive: Localizzazioni multiple della colonna vertebrale	S13.17	Lussazione di vertebra cervicale: C7/D1
		S13.18	Lussazione di vertebra cervicale: Altro
M46.51	Altre spondilopatie infettive: Zona occipito-atlanto-assiale	S13.2	Lussazione di altra e non specificata parte del collo
		S13.3	Lussazioni multiple del collo
M46.52	Altre spondilopatie infettive: Zona cervicale	S13.4	Distorsione e distrazione della colonna cervicale
M46.53	Altre spondilopatie infettive: Zona cervicodorsale	S13.6	Distorsione e distrazione di articolazioni e legamenti di altra e non specificata parte del collo
M46.54	Altre spondilopatie infettive: Zona dorsale		
M46.55	Altre spondilopatie infettive: Zona dorsolombare	S22.00	Frattura di vertebra dorsale: Livello non specificato
M46.56	Altre spondilopatie infettive: Zona lombare	S22.01	Frattura di vertebra dorsale: D1 e D2
M46.57	Altre spondilopatie infettive: Zona lombosacrale	S22.02	Frattura di vertebra dorsale: D3 e D4
M46.58	Altre spondilopatie infettive: Zona sacrale e sacrococcigea	S22.03	Frattura di vertebra dorsale: D5 e D6
		S22.04	Frattura di vertebra dorsale: D7 e D8
M46.59	Altre spondilopatie infettive: Zona non precisata	S22.05	Frattura di vertebra dorsale: D9 e D10
M46.80	Altra spondilopatia infiammatoria specificata: Localizzazioni multiple della colonna vertebrale	S22.06	Frattura di vertebra dorsale: D11 e D12
		S22.1	Fratture multiple della colonna dorsale
M46.81	Altra spondilopatia infiammatoria specificata: Zona occipito-atlanto-assiale	S23.0	Rottura traumatica di disco intervertebrale toracico
		S23.10	Lussazione di vertebra dorsale: Livello non specificato
M46.82	Altra spondilopatia infiammatoria specificata: Zona cervicale	S23.11	Lussazione di vertebra dorsale: D1/D2 e D2/D3
M46.83	Altra spondilopatia infiammatoria specificata: Zona cervicodorsale	S23.12	Lussazione di vertebra dorsale: D3/D4 e D4/D5
		S23.13	Lussazione di vertebra dorsale: D5/D6 e D6/D7
M46.84	Altra spondilopatia infiammatoria specificata: Zona dorsale	S23.14	Lussazione di vertebra dorsale: D7/D8 e D8/D9
		S23.15	Lussazione di vertebra dorsale: D9/D10 e D10/D11
M46.85	Altra spondilopatia infiammatoria specificata: Zona dorsolombare	S23.16	Lussazione di vertebra dorsale: D11/D12
		S23.17	Lussazione di vertebra dorsale: D12/L1
M46.86	Altra spondilopatia infiammatoria specificata: Zona lombare	S23.3	Distorsione e distrazione della colonna dorsale
		S32.00	Frattura di vertebra lombare: Livello non specificato
M46.87	Altra spondilopatia infiammatoria specificata: Zona lombosacrale	S32.01	Frattura di vertebra lombare: L1
		S32.02	Frattura di vertebra lombare: L2
M46.88	Altra spondilopatia infiammatoria specificata: Zona sacrale e sacrococcigea	S32.03	Frattura di vertebra lombare: L3
		S32.04	Frattura di vertebra lombare: L4
M46.89	Altra spondilopatia infiammatoria specificata: Zona non precisata	S32.05	Frattura di vertebra lombare: L5
M46.90	Spondilopatia infiammatoria non specificata: Localizzazioni multiple della colonna vertebrale	S32.1	Frattura del sacro
		S32.2	Frattura del coccige
M46.91	Spondilopatia infiammatoria non specificata: Zona occipito-atlanto-assiale	S32.82	Frattura: Colonna lombare e sacro, parte non specificata
M46.92	Spondilopatia infiammatoria non specificata: Zona cervicale	S33.0	Rottura traumatica di disco intervertebrale lombare
		S33.10	Lussazione di vertebra lombare: Livello non specificato
M46.93	Spondilopatia infiammatoria non specificata: Zona cervicodorsale	S33.11	Lussazione di vertebra lombare: L1/L2
		S33.12	Lussazione di vertebra lombare: L2/L3
M46.94	Spondilopatia infiammatoria non specificata: Zona dorsale	S33.13	Lussazione di vertebra lombare: L3/L4
		S33.14	Lussazione di vertebra lombare: L4/L5
M46.95	Spondilopatia infiammatoria non specificata: Zona dorsolombare	S33.15	Lussazione di vertebra lombare: L5/S1
		S33.2	Lussazione delle articolazioni sacroiliache e sacrococcigea
M46.96	Spondilopatia infiammatoria non specificata: Zona lombare	S33.3	Lussazione di altre e non specificate parti della colonna vertebrale lombare e della pelvi
M46.97	Spondilopatia infiammatoria non specificata: Zona lombosacrale	S33.4	Rottura traumatica della sinfisi pubica
M46.98	Spondilopatia infiammatoria non specificata: Zona sacrale e sacrococcigea	S33.50	Distorsione e distrazione della colonna vertebrale lombare, non specificata
M46.99	Spondilopatia infiammatoria non specificata: Zona non precisata	S33.51	Distorsione e distrazione dell'articolazione lombosacrale e suoi legamenti
S12.0	Frattura della prima vertebra cervicale	S33.6	Distorsione e distrazione dell'articolazione sacroiliaca
S12.1	Frattura della seconda vertebra cervicale		
S12.21	Frattura della terza vertebra cervicale	S33.7	Distorsione e distrazione di altre e non specificate parti della colonna vertebrale lombare e della pelvi
S12.22	Frattura della quarta vertebra cervicale		
S12.23	Frattura della quinta vertebra cervicale	S39.0	Traumatismo di muscoli e di tendini dell'addome, della regione lombosacrale e della pelvi
S12.24	Frattura della sesta vertebra cervicale		
S12.25	Frattura della settima vertebra cervicale	T08.0	Frattura della colonna vertebrale, livello non specificato: Chiusa
S12.7	Fratture multiple della colonna cervicale		
S12.9	Frattura del collo, parte non specificata		

T08.1 Frattura della colonna vertebrale, livello non specificato: Aperta

### Diagnosi I68-4

M46.40	Discite non specificata: Localizzazioni multiple della colonna vertebrale	M46.50	Altre spondilopatie infettive: Localizzazioni multiple della colonna vertebrale
M46.41	Discite non specificata: Zona occipito-atlanto-assiale	M46.51	Altre spondilopatie infettive: Zona occipito-atlanto-assiale
M46.42	Discite non specificata: Zona cervicale	M46.52	Altre spondilopatie infettive: Zona cervicale
M46.43	Discite non specificata: Zona cervicodorsale	M46.53	Altre spondilopatie infettive: Zona cervicodorsale
M46.44	Discite non specificata: Zona dorsale	M46.54	Altre spondilopatie infettive: Zona dorsale
M46.45	Discite non specificata: Zona dorsolombare	M46.55	Altre spondilopatie infettive: Zona dorsolombare
M46.46	Discite non specificata: Zona lombare	M46.56	Altre spondilopatie infettive: Zona lombare
M46.47	Discite non specificata: Zona lombosacrale	M46.57	Altre spondilopatie infettive: Zona lombosacrale
M46.48	Discite non specificata: Zona sacrale e sacrococcigea	M46.58	Altre spondilopatie infettive: Zona sacrale e sacrococcigea
M46.49	Discite non specificata: Zona non precisata	M46.59	Altre spondilopatie infettive: Zona non precisata

### ADRG I69

#### Malattie dell'osso e artropatie, più di un giorno di degenza

Diagnosi principale nella tabella I69-1

### DRG I69A

#### Malattie dell'osso e artropatie con CC gravi e più di un giorno di degenza

PCCL > 2

### DRG I69B

#### Malattie dell'osso e artropatie, età < 16 anni e più di un giorno di degenza

Età < 16 anni

### DRG I69C

#### Malattie dell'osso e artropatie, età > 15 anni e più di un giorno di degenza

### Diagnosi I69-1

E55.0	Rachitismo attivo	M02.26	Artropatia post-vaccinale: Gamba
M02.00	Artropatia successiva a bypass intestinale: Localizzazioni multiple	M02.27	Artropatia post-vaccinale: Caviglia e piede
M02.01	Artropatia successiva a bypass intestinale: Area spalla	M02.28	Artropatia post-vaccinale: Altro
M02.02	Artropatia successiva a bypass intestinale: Braccio	M02.29	Artropatia post-vaccinale: Localizzazione non precisata
M02.03	Artropatia successiva a bypass intestinale: Avambraccio	M02.80	Altre artropatie reattive: Localizzazioni multiple
M02.04	Artropatia successiva a bypass intestinale: Mano	M02.81	Altre artropatie reattive: Area spalla
M02.05	Artropatia successiva a bypass intestinale: Coscia	M02.82	Altre artropatie reattive: Braccio
M02.06	Artropatia successiva a bypass intestinale: Gamba	M02.83	Altre artropatie reattive: Avambraccio
M02.07	Artropatia successiva a bypass intestinale: Caviglia e piede	M02.84	Altre artropatie reattive: Mano
M02.08	Artropatia successiva a bypass intestinale: Altro	M02.85	Altre artropatie reattive: Coscia
M02.09	Artropatia successiva a bypass intestinale: Localizzazione non precisata	M02.86	Altre artropatie reattive: Gamba
M02.10	Artropatia post-dissenterica: Localizzazioni multiple	M02.87	Altre artropatie reattive: Caviglia e piede
M02.11	Artropatia post-dissenterica: Area spalla	M02.88	Altre artropatie reattive: Altro
M02.12	Artropatia post-dissenterica: Braccio	M02.89	Altre artropatie reattive: Localizzazione non precisata
M02.13	Artropatia post-dissenterica: Avambraccio	M02.90	Artropatia reattiva non specificata: Localizzazioni multiple
M02.14	Artropatia post-dissenterica: Mano	M02.91	Artropatia reattiva non specificata: Area spalla
M02.15	Artropatia post-dissenterica: Coscia	M02.92	Artropatia reattiva non specificata: Braccio
M02.16	Artropatia post-dissenterica: Gamba	M02.93	Artropatia reattiva non specificata: Avambraccio
M02.17	Artropatia post-dissenterica: Caviglia e piede	M02.94	Artropatia reattiva non specificata: Mano
M02.18	Artropatia post-dissenterica: Altro	M02.95	Artropatia reattiva non specificata: Coscia
M02.19	Artropatia post-dissenterica: Localizzazione non precisata	M02.96	Artropatia reattiva non specificata: Gamba
M02.20	Artropatia post-vaccinale: Localizzazioni multiple	M02.97	Artropatia reattiva non specificata: Caviglia e piede
M02.21	Artropatia post-vaccinale: Area spalla	M02.98	Artropatia reattiva non specificata: Altro
M02.22	Artropatia post-vaccinale: Braccio	M02.99	Artropatia reattiva non specificata: Localizzazione non precisata
M02.23	Artropatia post-vaccinale: Avambraccio	M05.80	Altra artrite reumatoide sieropositiva: Localizzazioni multiple
M02.24	Artropatia post-vaccinale: Mano	M05.81	Altra artrite reumatoide sieropositiva: Area spalla
M02.25	Artropatia post-vaccinale: Coscia	M05.82	Altra artrite reumatoide sieropositiva: Braccio
		M05.83	Altra artrite reumatoide sieropositiva: Avambraccio

M05.84	Altra artrite reumatoide sieropositiva: Mano	M06.89	Altra artrite reumatoide specificata: Localizzazione non precisata
M05.85	Altra artrite reumatoide sieropositiva: Coscia	M06.90	Artrite reumatoide non specificata: Localizzazioni multiple
M05.86	Altra artrite reumatoide sieropositiva: Gamba	M06.91	Artrite reumatoide non specificata: Area spalla
M05.87	Altra artrite reumatoide sieropositiva: Caviglia e piede	M06.92	Artrite reumatoide non specificata: Braccio
M05.88	Altra artrite reumatoide sieropositiva: Altro	M06.93	Artrite reumatoide non specificata: Avambraccio
M05.89	Altra artrite reumatoide sieropositiva: Localizzazione non precisata	M06.94	Artrite reumatoide non specificata: Mano
M05.90	Artrite reumatoide sieropositiva non specificata: Localizzazioni multiple	M06.95	Artrite reumatoide non specificata: Coscia
M05.91	Artrite reumatoide sieropositiva non specificata: Area spalla	M06.96	Artrite reumatoide non specificata: Gamba
M05.92	Artrite reumatoide sieropositiva non specificata: Braccio	M06.97	Artrite reumatoide non specificata: Caviglia e piede
M05.93	Artrite reumatoide sieropositiva non specificata: Avambraccio	M06.98	Artrite reumatoide non specificata: Altro
M05.94	Artrite reumatoide sieropositiva non specificata: Mano	M06.99	Artrite reumatoide non specificata: Localizzazione non precisata
M05.95	Artrite reumatoide sieropositiva non specificata: Coscia	M10.00	Gotta idiopatica: Localizzazioni multiple
M05.96	Artrite reumatoide sieropositiva non specificata: Gamba	M10.01	Gotta idiopatica: Area spalla
M05.97	Artrite reumatoide sieropositiva non specificata: Caviglia e piede	M10.02	Gotta idiopatica: Braccio
M05.98	Artrite reumatoide sieropositiva non specificata: Altro	M10.03	Gotta idiopatica: Avambraccio
M05.99	Artrite reumatoide sieropositiva non specificata: Localizzazione non precisata	M10.04	Gotta idiopatica: Mano
M06.00	Artrite reumatoide sieronegativa: Localizzazioni multiple	M10.05	Gotta idiopatica: Coscia
M06.01	Artrite reumatoide sieronegativa: Area spalla	M10.06	Gotta idiopatica: Gamba
M06.02	Artrite reumatoide sieronegativa: Braccio	M10.07	Gotta idiopatica: Caviglia e piede
M06.03	Artrite reumatoide sieronegativa: Avambraccio	M10.08	Gotta idiopatica: Altro
M06.04	Artrite reumatoide sieronegativa: Mano	M10.09	Gotta idiopatica: Localizzazione non precisata
M06.05	Artrite reumatoide sieronegativa: Coscia	M10.20	Gotta indotta da farmaci: Localizzazioni multiple
M06.06	Artrite reumatoide sieronegativa: Gamba	M10.21	Gotta indotta da farmaci: Area spalla
M06.07	Artrite reumatoide sieronegativa: Caviglia e piede	M10.22	Gotta indotta da farmaci: Braccio
M06.08	Artrite reumatoide sieronegativa: Altro	M10.23	Gotta indotta da farmaci: Avambraccio
M06.09	Artrite reumatoide sieronegativa: Localizzazione non precisata	M10.24	Gotta indotta da farmaci: Mano
M06.20	Borsite reumatoide: Localizzazioni multiple	M10.25	Gotta indotta da farmaci: Coscia
M06.21	Borsite reumatoide: Area spalla	M10.26	Gotta indotta da farmaci: Gamba
M06.22	Borsite reumatoide: Braccio	M10.27	Gotta indotta da farmaci: Caviglia e piede
M06.23	Borsite reumatoide: Avambraccio	M10.28	Gotta indotta da farmaci: Altro
M06.24	Borsite reumatoide: Mano	M10.29	Gotta indotta da farmaci: Localizzazione non precisata
M06.25	Borsite reumatoide: Coscia	M10.40	Altra gotta secondaria: Localizzazioni multiple
M06.26	Borsite reumatoide: Gamba	M10.41	Altra gotta secondaria: Area spalla
M06.27	Borsite reumatoide: Caviglia e piede	M10.42	Altra gotta secondaria: Braccio
M06.28	Borsite reumatoide: Altro	M10.43	Altra gotta secondaria: Avambraccio
M06.29	Borsite reumatoide: Localizzazione non precisata	M10.44	Altra gotta secondaria: Mano
M06.40	Poliartropatia infiammatoria: Localizzazioni multiple	M10.45	Altra gotta secondaria: Coscia
M06.41	Poliartropatia infiammatoria: Area spalla	M10.46	Altra gotta secondaria: Gamba
M06.42	Poliartropatia infiammatoria: Braccio	M10.47	Altra gotta secondaria: Caviglia e piede
M06.43	Poliartropatia infiammatoria: Avambraccio	M10.48	Altra gotta secondaria: Altro
M06.44	Poliartropatia infiammatoria: Mano	M10.49	Altra gotta secondaria: Localizzazione non precisata
M06.45	Poliartropatia infiammatoria: Coscia	M10.90	Gotta non specificata: Localizzazioni multiple
M06.46	Poliartropatia infiammatoria: Gamba	M10.91	Gotta non specificata: Area spalla
M06.47	Poliartropatia infiammatoria: Caviglia e piede	M10.92	Gotta non specificata: Braccio
M06.48	Poliartropatia infiammatoria: Altro	M10.93	Gotta non specificata: Avambraccio
M06.49	Poliartropatia infiammatoria: Localizzazione non precisata	M10.94	Gotta non specificata: Mano
M06.80	Altra artrite reumatoide specificata: Localizzazioni multiple	M10.95	Gotta non specificata: Coscia
M06.81	Altra artrite reumatoide specificata: Area spalla	M10.96	Gotta non specificata: Gamba
M06.82	Altra artrite reumatoide specificata: Braccio	M10.97	Gotta non specificata: Caviglia e piede
M06.83	Altra artrite reumatoide specificata: Avambraccio	M10.98	Gotta non specificata: Altro
M06.84	Altra artrite reumatoide specificata: Mano	M10.99	Gotta non specificata: Localizzazione non precisata
M06.85	Altra artrite reumatoide specificata: Coscia	M11.00	Malattia da deposito di cristalli di idrossiapatite: Localizzazioni multiple
M06.86	Altra artrite reumatoide specificata: Gamba	M11.01	Malattia da deposito di cristalli di idrossiapatite: Area spalla
M06.87	Altra artrite reumatoide specificata: Caviglia e piede	M11.02	Malattia da deposito di cristalli di idrossiapatite: Braccio
M06.88	Altra artrite reumatoide specificata: Altro	M11.03	Malattia da deposito di cristalli di idrossiapatite: Avambraccio
		M11.04	Malattia da deposito di cristalli di idrossiapatite: Mano
		M11.05	Malattia da deposito di cristalli di idrossiapatite: Coscia
		M11.06	Malattia da deposito di cristalli di idrossiapatite: Gamba
		M11.07	Malattia da deposito di cristalli di idrossiapatite: Caviglia e piede

M11.08	Malattia da deposito di cristalli di idrossiapatite: Altro	M12.09	Artropatia cronica post-reumatica [Jaccoud]: Localizzazione non precisata
M11.09	Malattia da deposito di cristalli di idrossiapatite: Localizzazione non precisata	M12.10	Malattia di Kaschin-Beck: Localizzazioni multiple
M11.10	Condrococalcinosi familiare: Localizzazioni multiple	M12.11	Malattia di Kaschin-Beck: Area spalla
M11.11	Condrococalcinosi familiare: Area spalla	M12.12	Malattia di Kaschin-Beck: Braccio
M11.12	Condrococalcinosi familiare: Braccio	M12.13	Malattia di Kaschin-Beck: Avambraccio
M11.13	Condrococalcinosi familiare: Avambraccio	M12.14	Malattia di Kaschin-Beck: Mano
M11.14	Condrococalcinosi familiare: Mano	M12.15	Malattia di Kaschin-Beck: Coscia
M11.15	Condrococalcinosi familiare: Coscia	M12.16	Malattia di Kaschin-Beck: Gamba
M11.16	Condrococalcinosi familiare: Gamba	M12.17	Malattia di Kaschin-Beck: Caviglia e piede
M11.17	Condrococalcinosi familiare: Caviglia e piede	M12.18	Malattia di Kaschin-Beck: Altro
M11.18	Condrococalcinosi familiare: Altro	M12.19	Malattia di Kaschin-Beck: Localizzazione non precisata
M11.19	Condrococalcinosi familiare: Localizzazione non precisata	M12.20	Sinovite villonodulare (pigmentata): Localizzazioni multiple
M11.20	Altra condrococalcinosi: Localizzazioni multiple	M12.21	Sinovite villonodulare (pigmentata): Area spalla
M11.21	Altra condrococalcinosi: Area spalla	M12.22	Sinovite villonodulare (pigmentata): Braccio
M11.22	Altra condrococalcinosi: Braccio	M12.23	Sinovite villonodulare (pigmentata): Avambraccio
M11.23	Altra condrococalcinosi: Avambraccio	M12.24	Sinovite villonodulare (pigmentata): Mano
M11.24	Altra condrococalcinosi: Mano	M12.25	Sinovite villonodulare (pigmentata): Coscia
M11.25	Altra condrococalcinosi: Coscia	M12.26	Sinovite villonodulare (pigmentata): Gamba
M11.26	Altra condrococalcinosi: Gamba	M12.27	Sinovite villonodulare (pigmentata): Caviglia e piede
M11.27	Altra condrococalcinosi: Caviglia e piede	M12.28	Sinovite villonodulare (pigmentata): Altro
M11.28	Altra condrococalcinosi: Altro	M12.29	Sinovite villonodulare (pigmentata): Localizzazione non precisata
M11.29	Altra condrococalcinosi: Localizzazione non precisata	M12.30	Reumatismo palindromico: Localizzazioni multiple
M11.80	Altra artropatia, specificata, da microcristalli: Localizzazioni multiple	M12.31	Reumatismo palindromico: Area spalla
M11.81	Altra artropatia, specificata, da microcristalli: Area spalla	M12.32	Reumatismo palindromico: Braccio
M11.82	Altra artropatia, specificata, da microcristalli: Braccio	M12.33	Reumatismo palindromico: Avambraccio
M11.83	Altra artropatia, specificata, da microcristalli: Avambraccio	M12.34	Reumatismo palindromico: Mano
M11.84	Altra artropatia, specificata, da microcristalli: Mano	M12.35	Reumatismo palindromico: Coscia
M11.85	Altra artropatia, specificata, da microcristalli: Coscia	M12.36	Reumatismo palindromico: Gamba
M11.86	Altra artropatia, specificata, da microcristalli: Gamba	M12.37	Reumatismo palindromico: Caviglia e piede
M11.87	Altra artropatia, specificata, da microcristalli: Caviglia e piede	M12.38	Reumatismo palindromico: Altro
M11.88	Altra artropatia, specificata, da microcristalli: Altro	M12.39	Reumatismo palindromico: Localizzazione non precisata
M11.89	Altra artropatia, specificata, da microcristalli: Localizzazione non precisata	M12.40	Idrartrosi intermittente: Localizzazioni multiple
M11.90	Artropatia da microcristalli non specificata: Localizzazioni multiple	M12.41	Idrartrosi intermittente: Area spalla
M11.91	Artropatia da microcristalli non specificata: Area spalla	M12.42	Idrartrosi intermittente: Braccio
M11.92	Artropatia da microcristalli non specificata: Braccio	M12.43	Idrartrosi intermittente: Avambraccio
M11.93	Artropatia da microcristalli non specificata: Avambraccio	M12.44	Idrartrosi intermittente: Mano
M11.94	Artropatia da microcristalli non specificata: Mano	M12.45	Idrartrosi intermittente: Coscia
M11.95	Artropatia da microcristalli non specificata: Coscia	M12.46	Idrartrosi intermittente: Gamba
M11.96	Artropatia da microcristalli non specificata: Gamba	M12.47	Idrartrosi intermittente: Caviglia e piede
M11.97	Artropatia da microcristalli non specificata: Caviglia e piede	M12.48	Idrartrosi intermittente: Altro
M11.98	Artropatia da microcristalli non specificata: Altro	M12.49	Idrartrosi intermittente: Localizzazione non precisata
M11.99	Artropatia da microcristalli non specificata: Localizzazione non precisata	M12.50	Artropatia traumatica: Localizzazioni multiple
M12.00	Artropatia cronica post-reumatica [Jaccoud]: Localizzazioni multiple	M12.51	Artropatia traumatica: Area spalla
M12.01	Artropatia cronica post-reumatica [Jaccoud]: Area spalla	M12.52	Artropatia traumatica: Braccio
M12.02	Artropatia cronica post-reumatica [Jaccoud]: Braccio	M12.53	Artropatia traumatica: Avambraccio
M12.03	Artropatia cronica post-reumatica [Jaccoud]: Avambraccio	M12.54	Artropatia traumatica: Mano
M12.04	Artropatia cronica post-reumatica [Jaccoud]: Mano	M12.55	Artropatia traumatica: Coscia
M12.05	Artropatia cronica post-reumatica [Jaccoud]: Coscia	M12.56	Artropatia traumatica: Gamba
M12.06	Artropatia cronica post-reumatica [Jaccoud]: Gamba	M12.57	Artropatia traumatica: Caviglia e piede
M12.07	Artropatia cronica post-reumatica [Jaccoud]: Caviglia e piede	M12.58	Artropatia traumatica: Altro
M12.08	Artropatia cronica post-reumatica [Jaccoud]: Altro	M12.59	Artropatia traumatica: Localizzazione non precisata
		M12.80	Altre artropatie specificate non classificate altrove: Localizzazioni multiple
		M12.81	Altre artropatie specificate non classificate altrove: Area spalla
		M12.82	Altre artropatie specificate non classificate altrove: Braccio
		M12.83	Altre artropatie specificate non classificate altrove: Avambraccio
		M12.84	Altre artropatie specificate non classificate altrove: Mano
		M12.85	Altre artropatie specificate non classificate altrove: Coscia
		M12.86	Altre artropatie specificate non classificate altrove: Gamba



M12.87	Altre artropatie specificate non classificate altrove: Caviglia e piede	M18.5	Altra artrosi secondaria della prima articolazione carpometacarpica
M12.88	Altre artropatie specificate non classificate altrove: Altro	M18.9	Artrosi, non specificata, della prima articolazione carpometacarpica
M12.89	Altre artropatie specificate non classificate altrove: Localizzazione non precisata	M19.01	Artrosi primaria di altre articolazioni: Area spalla
M13.0	Poliartrite non specificata	M19.02	Artrosi primaria di altre articolazioni: Braccio
M13.11	Monoartrite non classificata altrove: Area spalla	M19.03	Artrosi primaria di altre articolazioni: Avambraccio
M13.12	Monoartrite non classificata altrove: Braccio	M19.04	Artrosi primaria di altre articolazioni: Mano
M13.13	Monoartrite non classificata altrove: Avambraccio	M19.05	Artrosi primaria di altre articolazioni: Coscia
M13.14	Monoartrite non classificata altrove: Mano	M19.07	Artrosi primaria di altre articolazioni: Caviglia e piede
M13.15	Monoartrite non classificata altrove: Coscia	M19.08	Artrosi primaria di altre articolazioni: Altro
M13.16	Monoartrite non classificata altrove: Gamba	M19.09	Artrosi primaria di altre articolazioni: Localizzazione non precisata
M13.17	Monoartrite non classificata altrove: Caviglia e piede	M19.11	Artrosi post-traumatica di altre articolazioni: Area spalla
M13.18	Monoartrite non classificata altrove: Altro	M19.12	Artrosi post-traumatica di altre articolazioni: Braccio
M13.19	Monoartrite non classificata altrove: Localizzazione non precisata	M19.13	Artrosi post-traumatica di altre articolazioni: Avambraccio
M13.80	Altre artriti specificate: Localizzazioni multiple	M19.14	Artrosi post-traumatica di altre articolazioni: Mano
M13.81	Altre artriti specificate: Area spalla	M19.15	Artrosi post-traumatica di altre articolazioni: Coscia
M13.82	Altre artriti specificate: Braccio	M19.17	Artrosi post-traumatica di altre articolazioni: Caviglia e piede
M13.83	Altre artriti specificate: Avambraccio	M19.18	Artrosi post-traumatica di altre articolazioni: Altro
M13.84	Altre artriti specificate: Mano	M19.19	Artrosi post-traumatica di altre articolazioni: Localizzazione non precisata
M13.85	Altre artriti specificate: Coscia	M19.21	Artrosi secondaria di altre articolazioni: Area spalla
M13.86	Altre artriti specificate: Gamba	M19.22	Artrosi secondaria di altre articolazioni: Braccio
M13.87	Altre artriti specificate: Caviglia e piede	M19.23	Artrosi secondaria di altre articolazioni: Avambraccio
M13.88	Altre artriti specificate: Altro	M19.24	Artrosi secondaria di altre articolazioni: Mano
M13.89	Altre artriti specificate: Localizzazione non precisata	M19.25	Artrosi secondaria di altre articolazioni: Coscia
M13.90	Artrite non specificata: Localizzazioni multiple	M19.27	Artrosi secondaria di altre articolazioni: Caviglia e piede
M13.91	Artrite non specificata: Area spalla	M19.28	Artrosi secondaria di altre articolazioni: Altro
M13.92	Artrite non specificata: Braccio	M19.29	Artrosi secondaria di altre articolazioni: Localizzazione non precisata
M13.93	Artrite non specificata: Avambraccio	M19.81	Altra artrosi specificata: Area spalla
M13.94	Artrite non specificata: Mano	M19.82	Altra artrosi specificata: Braccio
M13.95	Artrite non specificata: Coscia	M19.83	Altra artrosi specificata: Avambraccio
M13.96	Artrite non specificata: Gamba	M19.84	Altra artrosi specificata: Mano
M13.97	Artrite non specificata: Caviglia e piede	M19.85	Altra artrosi specificata: Coscia
M13.98	Artrite non specificata: Altro	M19.87	Altra artrosi specificata: Caviglia e piede
M13.99	Artrite non specificata: Localizzazione non precisata	M19.88	Altra artrosi specificata: Altro
M15.0	(Osteo)artrosi generalizzata primaria	M19.89	Altra artrosi specificata: Localizzazione non precisata
M15.1	Noduli di Heberden (con artropatia)	M19.91	Artrosi non specificata: Area spalla
M15.2	Noduli di Bouchard (con artropatia)	M19.92	Artrosi non specificata: Braccio
M15.3	Artrosi secondaria multipla	M19.93	Artrosi non specificata: Avambraccio
M15.4	(Osteo)artrosi erosiva	M19.94	Artrosi non specificata: Mano
M15.8	Altra poliartrosi	M19.95	Artrosi non specificata: Coscia
M15.9	Poliartrosi non specificata	M19.97	Artrosi non specificata: Caviglia e piede
M16.0	Coxartrosi primaria bilaterale	M19.98	Artrosi non specificata: Altro
M16.1	Altra coxartrosi primaria	M19.99	Artrosi non specificata: Localizzazione non precisata
M16.2	Coxartrosi bilaterale da displasia	M24.60	Anchilosi articolare: Localizzazioni multiple
M16.3	Altra coxartrosi displasica	M24.61	Anchilosi articolare: Area spalla
M16.4	Coxartrosi bilaterale post-traumatica	M24.62	Anchilosi articolare: Braccio
M16.5	Altra coxartrosi post-traumatica	M24.63	Anchilosi articolare: Avambraccio
M16.6	Altra coxartrosi secondaria bilaterale	M24.64	Anchilosi articolare: Mano
M16.7	Altra coxartrosi secondaria	M24.65	Anchilosi articolare: Coscia
M16.9	Coxartrosi non specificata	M24.66	Anchilosi articolare: Gamba
M17.0	Gonartrosi primaria bilaterale	M24.67	Anchilosi articolare: Caviglia e piede
M17.1	Altra gonartrosi primaria	M24.68	Anchilosi articolare: Altro
M17.2	Gonartrosi post-traumatica bilaterale	M24.69	Anchilosi articolare: Localizzazione non precisata
M17.3	Altre gonartrosi post-traumatiche	M25.00	Emartrosi: Localizzazioni multiple
M17.4	Altra gonartrosi secondaria bilaterale	M25.01	Emartrosi: Area spalla
M17.5	Altra gonartrosi secondaria	M25.02	Emartrosi: Braccio
M17.9	Gonartrosi non specificata	M25.03	Emartrosi: Avambraccio
M18.0	Artrosi primaria della prima articolazione carpometacarpica bilaterale (rizartrite)	M25.04	Emartrosi: Mano
M18.1	Altra artrosi primaria della prima articolazione carpometacarpica	M25.05	Emartrosi: Coscia
M18.2	Artrosi post-traumatica bilaterale della prima articolazione carpometacarpica		
M18.3	Altra artrosi post-traumatica della prima articolazione carpometacarpica		
M18.4	Altra artrosi secondaria bilaterale della prima articolazione carpometacarpica		

M25.06	Emartrosi: Gamba	M80.06	Osteoporosi post-menopausale con frattura patologica: Gamba
M25.07	Emartrosi: Caviglia e piede	M80.07	Osteoporosi post-menopausale con frattura patologica: Caviglia e piede
M25.08	Emartrosi: Altro	M80.08	Osteoporosi post-menopausale con frattura patologica: Altro
M25.09	Emartrosi: Localizzazione non precisata	M80.09	Osteoporosi post-menopausale con frattura patologica: Localizzazione non precisata
M42.00	Osteocondrosi vertebrale giovanile: Localizzazioni multiple della colonna vertebrale	M80.10	Osteoporosi post-ovariectomia con frattura patologica: Localizzazioni multiple
M42.01	Osteocondrosi vertebrale giovanile: Zona occipito-atlanto-assiale	M80.11	Osteoporosi post-ovariectomia con frattura patologica: Area spalla
M42.02	Osteocondrosi vertebrale giovanile: Zona cervicale	M80.12	Osteoporosi post-ovariectomia con frattura patologica: Braccio
M42.03	Osteocondrosi vertebrale giovanile: Zona cervicodorsale	M80.13	Osteoporosi post-ovariectomia con frattura patologica: Avambraccio
M42.04	Osteocondrosi vertebrale giovanile: Zona dorsale	M80.14	Osteoporosi post-ovariectomia con frattura patologica: Mano
M42.05	Osteocondrosi vertebrale giovanile: Zona dorsolombare	M80.15	Osteoporosi post-ovariectomia con frattura patologica: Coscia
M42.06	Osteocondrosi vertebrale giovanile: Zona lombare	M80.16	Osteoporosi post-ovariectomia con frattura patologica: Gamba
M42.07	Osteocondrosi vertebrale giovanile: Zona lombosacrale	M80.17	Osteoporosi post-ovariectomia con frattura patologica: Caviglia e piede
M42.08	Osteocondrosi vertebrale giovanile: Zona sacrale e sacrococcigea	M80.18	Osteoporosi post-ovariectomia con frattura patologica: Altro
M42.09	Osteocondrosi vertebrale giovanile: Zona non precisata	M80.19	Osteoporosi post-ovariectomia con frattura patologica: Localizzazione non precisata
M42.10	Osteocondrosi vertebrale dell'adulto: Localizzazioni multiple della colonna vertebrale	M80.20	Osteoporosi da inattività con frattura patologica: Localizzazioni multiple
M42.11	Osteocondrosi vertebrale dell'adulto: Zona occipito-atlanto-assiale	M80.21	Osteoporosi da inattività con frattura patologica: Area spalla
M42.12	Osteocondrosi vertebrale dell'adulto: Zona cervicale	M80.22	Osteoporosi da inattività con frattura patologica: Braccio
M42.13	Osteocondrosi vertebrale dell'adulto: Zona cervicodorsale	M80.23	Osteoporosi da inattività con frattura patologica: Avambraccio
M42.14	Osteocondrosi vertebrale dell'adulto: Zona dorsale	M80.24	Osteoporosi da inattività con frattura patologica: Mano
M42.15	Osteocondrosi vertebrale dell'adulto: Zona dorsolombare	M80.25	Osteoporosi da inattività con frattura patologica: Coscia
M42.16	Osteocondrosi vertebrale dell'adulto: Zona lombare	M80.26	Osteoporosi da inattività con frattura patologica: Gamba
M42.17	Osteocondrosi vertebrale dell'adulto: Zona lombosacrale	M80.27	Osteoporosi da inattività con frattura patologica: Caviglia e piede
M42.18	Osteocondrosi vertebrale dell'adulto: Zona sacrale e sacrococcigea	M80.28	Osteoporosi da inattività con frattura patologica: Altro
M42.19	Osteocondrosi vertebrale dell'adulto: Zona non precisata	M80.29	Osteoporosi da inattività con frattura patologica: Localizzazione non precisata
M42.90	Osteocondrosi vertebrale non specificata: Localizzazioni multiple della colonna vertebrale	M80.30	Osteoporosi da malassorbimento post-chirurgico con frattura patologica: Localizzazioni multiple
M42.91	Osteocondrosi vertebrale non specificata: Zona occipito-atlanto-assiale	M80.31	Osteoporosi da malassorbimento post-chirurgico con frattura patologica: Area spalla
M42.92	Osteocondrosi vertebrale non specificata: Zona cervicale	M80.32	Osteoporosi da malassorbimento post-chirurgico con frattura patologica: Braccio
M42.93	Osteocondrosi vertebrale non specificata: Zona cervicodorsale	M80.33	Osteoporosi da malassorbimento post-chirurgico con frattura patologica: Avambraccio
M42.94	Osteocondrosi vertebrale non specificata: Zona dorsale	M80.34	Osteoporosi da malassorbimento post-chirurgico con frattura patologica: Mano
M42.95	Osteocondrosi vertebrale non specificata: Zona dorsolombare	M80.35	Osteoporosi da malassorbimento post-chirurgico con frattura patologica: Coscia
M42.96	Osteocondrosi vertebrale non specificata: Zona lombare	M80.36	Osteoporosi da malassorbimento post-chirurgico con frattura patologica: Gamba
M42.97	Osteocondrosi vertebrale non specificata: Zona lombosacrale	M80.37	Osteoporosi da malassorbimento post-chirurgico con frattura patologica: Caviglia e piede
M42.98	Osteocondrosi vertebrale non specificata: Zona sacrale e sacrococcigea	M80.38	Osteoporosi da malassorbimento post-chirurgico con frattura patologica: Altro
M42.99	Osteocondrosi vertebrale non specificata: Zona non precisata	M80.39	Osteoporosi da malassorbimento post-chirurgico con frattura patologica: Localizzazione non precisata
M80.00	Osteoporosi post-menopausale con frattura patologica: Localizzazioni multiple	M80.40	Osteoporosi indotta da farmaci con frattura patologica: Localizzazioni multiple
M80.01	Osteoporosi post-menopausale con frattura patologica: Area spalla		
M80.02	Osteoporosi post-menopausale con frattura patologica: Braccio		
M80.03	Osteoporosi post-menopausale con frattura patologica: Avambraccio		
M80.04	Osteoporosi post-menopausale con frattura patologica: Mano		
M80.05	Osteoporosi post-menopausale con frattura patologica: Coscia		

M80.41	Osteoporosi indotta da farmaci con frattura patologica: Area spalla	M80.99	Osteoporosi con frattura patologica, non specificata: Localizzazione non precisata
M80.42	Osteoporosi indotta da farmaci con frattura patologica: Braccio	M81.00	Osteoporosi post-menopausale: Localizzazioni multiple
M80.43	Osteoporosi indotta da farmaci con frattura patologica: Avambraccio	M81.01	Osteoporosi post-menopausale: Area spalla
M80.44	Osteoporosi indotta da farmaci con frattura patologica: Mano	M81.02	Osteoporosi post-menopausale: Braccio
M80.45	Osteoporosi indotta da farmaci con frattura patologica: Coscia	M81.03	Osteoporosi post-menopausale: Avambraccio
M80.46	Osteoporosi indotta da farmaci con frattura patologica: Gamba	M81.04	Osteoporosi post-menopausale: Mano
M80.47	Osteoporosi indotta da farmaci con frattura patologica: Caviglia e piede	M81.05	Osteoporosi post-menopausale: Coscia
M80.48	Osteoporosi indotta da farmaci con frattura patologica: Altro	M81.06	Osteoporosi post-menopausale: Gamba
M80.49	Osteoporosi indotta da farmaci con frattura patologica: Localizzazione non precisata	M81.07	Osteoporosi post-menopausale: Caviglia e piede
M80.50	Osteoporosi idiopatica con frattura patologica: Localizzazioni multiple	M81.08	Osteoporosi post-menopausale: Altro
M80.51	Osteoporosi idiopatica con frattura patologica: Area spalla	M81.09	Osteoporosi post-menopausale: Localizzazione non precisata
M80.52	Osteoporosi idiopatica con frattura patologica: Braccio	M81.10	Osteoporosi post-ovariectomia: Localizzazioni multiple
M80.53	Osteoporosi idiopatica con frattura patologica: Avambraccio	M81.11	Osteoporosi post-ovariectomia: Area spalla
M80.54	Osteoporosi idiopatica con frattura patologica: Mano	M81.12	Osteoporosi post-ovariectomia: Braccio
M80.55	Osteoporosi idiopatica con frattura patologica: Coscia	M81.13	Osteoporosi post-ovariectomia: Avambraccio
M80.56	Osteoporosi idiopatica con frattura patologica: Gamba	M81.14	Osteoporosi post-ovariectomia: Mano
M80.57	Osteoporosi idiopatica con frattura patologica: Caviglia e piede	M81.15	Osteoporosi post-ovariectomia: Coscia
M80.58	Osteoporosi idiopatica con frattura patologica: Altro	M81.16	Osteoporosi post-ovariectomia: Gamba
M80.59	Osteoporosi idiopatica con frattura patologica: Localizzazione non precisata	M81.17	Osteoporosi post-ovariectomia: Caviglia e piede
M80.80	Altra osteoporosi con frattura patologica: Localizzazioni multiple	M81.18	Osteoporosi post-ovariectomia: Altro
M80.81	Altra osteoporosi con frattura patologica: Area spalla	M81.19	Osteoporosi post-ovariectomia: Localizzazione non precisata
M80.82	Altra osteoporosi con frattura patologica: Braccio	M81.20	Osteoporosi da inattività: Localizzazioni multiple
M80.83	Altra osteoporosi con frattura patologica: Avambraccio	M81.21	Osteoporosi da inattività: Area spalla
M80.84	Altra osteoporosi con frattura patologica: Mano	M81.22	Osteoporosi da inattività: Braccio
M80.85	Altra osteoporosi con frattura patologica: Coscia	M81.23	Osteoporosi da inattività: Avambraccio
M80.86	Altra osteoporosi con frattura patologica: Gamba	M81.24	Osteoporosi da inattività: Mano
M80.87	Altra osteoporosi con frattura patologica: Caviglia e piede	M81.25	Osteoporosi da inattività: Coscia
M80.88	Altra osteoporosi con frattura patologica: Altro	M81.26	Osteoporosi da inattività: Gamba
M80.89	Altra osteoporosi con frattura patologica: Localizzazione non precisata	M81.27	Osteoporosi da inattività: Caviglia e piede
M80.90	Osteoporosi con frattura patologica, non specificata: Localizzazioni multiple	M81.28	Osteoporosi da inattività: Altro
M80.91	Osteoporosi con frattura patologica, non specificata: Area spalla	M81.29	Osteoporosi da inattività: Localizzazione non precisata
M80.92	Osteoporosi con frattura patologica, non specificata: Braccio	M81.30	Osteoporosi da malassorbimento post-chirurgico: Localizzazioni multiple
M80.93	Osteoporosi con frattura patologica, non specificata: Avambraccio	M81.31	Osteoporosi da malassorbimento post-chirurgico: Area spalla
M80.94	Osteoporosi con frattura patologica, non specificata: Mano	M81.32	Osteoporosi da malassorbimento post-chirurgico: Braccio
M80.95	Osteoporosi con frattura patologica, non specificata: Coscia	M81.33	Osteoporosi da malassorbimento post-chirurgico: Avambraccio
M80.96	Osteoporosi con frattura patologica, non specificata: Gamba	M81.34	Osteoporosi da malassorbimento post-chirurgico: Mano
M80.97	Osteoporosi con frattura patologica, non specificata: Caviglia e piede	M81.35	Osteoporosi da malassorbimento post-chirurgico: Coscia
M80.98	Osteoporosi con frattura patologica, non specificata: Altro	M81.36	Osteoporosi da malassorbimento post-chirurgico: Gamba
		M81.37	Osteoporosi da malassorbimento post-chirurgico: Caviglia e piede
		M81.38	Osteoporosi da malassorbimento post-chirurgico: Altro
		M81.39	Osteoporosi da malassorbimento post-chirurgico: Localizzazione non precisata
		M81.40	Osteoporosi indotta da farmaco: Localizzazioni multiple
		M81.41	Osteoporosi indotta da farmaco: Area spalla
		M81.42	Osteoporosi indotta da farmaco: Braccio
		M81.43	Osteoporosi indotta da farmaco: Avambraccio
		M81.44	Osteoporosi indotta da farmaco: Mano
		M81.45	Osteoporosi indotta da farmaco: Coscia
		M81.46	Osteoporosi indotta da farmaco: Gamba
		M81.47	Osteoporosi indotta da farmaco: Caviglia e piede
		M81.48	Osteoporosi indotta da farmaco: Altro
		M81.49	Osteoporosi indotta da farmaco: Localizzazione non precisata
		M81.50	Osteoporosi idiopatica: Localizzazioni multiple
		M81.51	Osteoporosi idiopatica: Area spalla

M81.52	Osteoporosi idiopatica: Braccio	M83.27	Osteomalacia dell'adulto da malassorbimento: Caviglia e piede
M81.53	Osteoporosi idiopatica: Avambraccio	M83.28	Osteomalacia dell'adulto da malassorbimento: Altro
M81.54	Osteoporosi idiopatica: Mano	M83.29	Osteomalacia dell'adulto da malassorbimento: Localizzazione non precisata
M81.55	Osteoporosi idiopatica: Coscia	M83.30	Osteomalacia dell'adulto da malnutrizione: Localizzazioni multiple
M81.56	Osteoporosi idiopatica: Gamba	M83.31	Osteomalacia dell'adulto da malnutrizione: Area spalla
M81.57	Osteoporosi idiopatica: Caviglia e piede	M83.32	Osteomalacia dell'adulto da malnutrizione: Braccio
M81.58	Osteoporosi idiopatica: Altro	M83.33	Osteomalacia dell'adulto da malnutrizione: Avambraccio
M81.59	Osteoporosi idiopatica: Localizzazione non precisata	M83.34	Osteomalacia dell'adulto da malnutrizione: Mano
M81.60	Osteoporosi localizzata [Lequesne]: Localizzazioni multiple	M83.35	Osteomalacia dell'adulto da malnutrizione: Coscia
M81.65	Osteoporosi localizzata [Lequesne]: Coscia	M83.36	Osteomalacia dell'adulto da malnutrizione: Gamba
M81.66	Osteoporosi localizzata [Lequesne]: Gamba	M83.37	Osteomalacia dell'adulto da malnutrizione: Caviglia e piede
M81.67	Osteoporosi localizzata [Lequesne]: Caviglia e piede	M83.38	Osteomalacia dell'adulto da malnutrizione: Altro
M81.69	Osteoporosi localizzata [Lequesne]: Localizzazione non precisata	M83.39	Osteomalacia dell'adulto da malnutrizione: Localizzazione non precisata
M81.80	Altra osteoporosi: Localizzazioni multiple	M83.40	Malattia delle ossa da alluminio: Localizzazioni multiple
M81.81	Altra osteoporosi: Area spalla	M83.41	Malattia delle ossa da alluminio: Area spalla
M81.82	Altra osteoporosi: Braccio	M83.42	Malattia delle ossa da alluminio: Braccio
M81.83	Altra osteoporosi: Avambraccio	M83.43	Malattia delle ossa da alluminio: Avambraccio
M81.84	Altra osteoporosi: Mano	M83.44	Malattia delle ossa da alluminio: Mano
M81.85	Altra osteoporosi: Coscia	M83.45	Malattia delle ossa da alluminio: Coscia
M81.86	Altra osteoporosi: Gamba	M83.46	Malattia delle ossa da alluminio: Gamba
M81.87	Altra osteoporosi: Caviglia e piede	M83.47	Malattia delle ossa da alluminio: Caviglia e piede
M81.88	Altra osteoporosi: Altro	M83.48	Malattia delle ossa da alluminio: Altro
M81.89	Altra osteoporosi: Localizzazione non precisata	M83.49	Malattia delle ossa da alluminio: Localizzazione non precisata
M81.90	Osteoporosi non specificata: Localizzazioni multiple	M83.50	Altra osteomalacia farmacoindotta dell'adulto: Localizzazioni multiple
M81.91	Osteoporosi non specificata: Area spalla	M83.51	Altra osteomalacia farmacoindotta dell'adulto: Area spalla
M81.92	Osteoporosi non specificata: Braccio	M83.52	Altra osteomalacia farmacoindotta dell'adulto: Braccio
M81.93	Osteoporosi non specificata: Avambraccio	M83.53	Altra osteomalacia farmacoindotta dell'adulto: Avambraccio
M81.94	Osteoporosi non specificata: Mano	M83.54	Altra osteomalacia farmacoindotta dell'adulto: Mano
M81.95	Osteoporosi non specificata: Coscia	M83.55	Altra osteomalacia farmacoindotta dell'adulto: Coscia
M81.96	Osteoporosi non specificata: Gamba	M83.56	Altra osteomalacia farmacoindotta dell'adulto: Gamba
M81.97	Osteoporosi non specificata: Caviglia e piede	M83.57	Altra osteomalacia farmacoindotta dell'adulto: Caviglia e piede
M81.98	Osteoporosi non specificata: Altro	M83.58	Altra osteomalacia farmacoindotta dell'adulto: Altro
M81.99	Osteoporosi non specificata: Localizzazione non precisata	M83.59	Altra osteomalacia farmacoindotta dell'adulto: Localizzazione non precisata
M83.00	Osteomalacia puerperale: Localizzazioni multiple	M83.80	Altra osteomalacia dell'adulto: Localizzazioni multiple
M83.01	Osteomalacia puerperale: Area spalla	M83.81	Altra osteomalacia dell'adulto: Area spalla
M83.02	Osteomalacia puerperale: Braccio	M83.82	Altra osteomalacia dell'adulto: Braccio
M83.03	Osteomalacia puerperale: Avambraccio	M83.83	Altra osteomalacia dell'adulto: Avambraccio
M83.04	Osteomalacia puerperale: Mano	M83.84	Altra osteomalacia dell'adulto: Mano
M83.05	Osteomalacia puerperale: Coscia	M83.85	Altra osteomalacia dell'adulto: Coscia
M83.06	Osteomalacia puerperale: Gamba	M83.86	Altra osteomalacia dell'adulto: Gamba
M83.07	Osteomalacia puerperale: Caviglia e piede	M83.87	Altra osteomalacia dell'adulto: Caviglia e piede
M83.08	Osteomalacia puerperale: Altro	M83.88	Altra osteomalacia dell'adulto: Altro
M83.09	Osteomalacia puerperale: Localizzazione non precisata	M83.89	Altra osteomalacia dell'adulto: Localizzazione non precisata
M83.10	Osteomalacia senile: Localizzazioni multiple	M83.90	Osteomalacia dell'adulto non specificata: Localizzazioni multiple
M83.11	Osteomalacia senile: Area spalla	M83.91	Osteomalacia dell'adulto non specificata: Area spalla
M83.12	Osteomalacia senile: Braccio	M83.92	Osteomalacia dell'adulto non specificata: Braccio
M83.13	Osteomalacia senile: Avambraccio	M83.93	Osteomalacia dell'adulto non specificata: Avambraccio
M83.14	Osteomalacia senile: Mano	M83.94	Osteomalacia dell'adulto non specificata: Mano
M83.15	Osteomalacia senile: Coscia		
M83.16	Osteomalacia senile: Gamba		
M83.17	Osteomalacia senile: Caviglia e piede		
M83.18	Osteomalacia senile: Altro		
M83.19	Osteomalacia senile: Localizzazione non precisata		
M83.20	Osteomalacia dell'adulto da malassorbimento: Localizzazioni multiple		
M83.21	Osteomalacia dell'adulto da malassorbimento: Area spalla		
M83.22	Osteomalacia dell'adulto da malassorbimento: Braccio		
M83.23	Osteomalacia dell'adulto da malassorbimento: Avambraccio		
M83.24	Osteomalacia dell'adulto da malassorbimento: Mano		
M83.25	Osteomalacia dell'adulto da malassorbimento: Coscia		
M83.26	Osteomalacia dell'adulto da malassorbimento: Gamba		

M83.95	Osteomalacia dell'adulto non specificata: Coscia	M87.09	Necrosi idiopatica asettica dell' osso: Localizzazione non precisata
M83.96	Osteomalacia dell'adulto non specificata: Gamba	M88.0	Malattia di Paget del cranio
M83.97	Osteomalacia dell'adulto non specificata: Caviglia e piede	M88.80	Malattia di Paget di altre ossa: Localizzazioni multiple
M83.98	Osteomalacia dell'adulto non specificata: Altro	M88.81	Malattia di Paget di altre ossa: Area spalla
M83.99	Osteomalacia dell'adulto non specificata: Localizzazione non precisata	M88.82	Malattia di Paget di altre ossa: Braccio
M85.00	Displasia fibrosa (monostotica): Localizzazioni multiple	M88.83	Malattia di Paget di altre ossa: Avambraccio
M85.01	Displasia fibrosa (monostotica): Area spalla	M88.84	Malattia di Paget di altre ossa: Mano
M85.02	Displasia fibrosa (monostotica): Braccio	M88.85	Malattia di Paget di altre ossa: Coscia
M85.03	Displasia fibrosa (monostotica): Avambraccio	M88.86	Malattia di Paget di altre ossa: Gamba
M85.04	Displasia fibrosa (monostotica): Mano	M88.87	Malattia di Paget di altre ossa: Caviglia e piede
M85.05	Displasia fibrosa (monostotica): Coscia	M88.88	Malattia di Paget di altre ossa: Altro
M85.06	Displasia fibrosa (monostotica): Gamba	M88.89	Malattia di Paget di altre ossa: Localizzazione non precisata
M85.07	Displasia fibrosa (monostotica): Caviglia e piede	M88.90	Malattia di Paget delle ossa, non specificata: Localizzazioni multiple
M85.08	Displasia fibrosa (monostotica): Altro	M88.91	Malattia di Paget delle ossa, non specificata: Area spalla
M85.09	Displasia fibrosa (monostotica): Localizzazione non precisata	M88.92	Malattia di Paget delle ossa, non specificata: Braccio
M85.30	Osteite condensante: Localizzazioni multiple	M88.93	Malattia di Paget delle ossa, non specificata: Avambraccio
M85.31	Osteite condensante: Area spalla	M88.94	Malattia di Paget delle ossa, non specificata: Mano
M85.32	Osteite condensante: Braccio	M88.95	Malattia di Paget delle ossa, non specificata: Coscia
M85.33	Osteite condensante: Avambraccio	M88.96	Malattia di Paget delle ossa, non specificata: Gamba
M85.34	Osteite condensante: Mano	M88.97	Malattia di Paget delle ossa, non specificata: Caviglia e piede
M85.35	Osteite condensante: Coscia	M88.98	Malattia di Paget delle ossa, non specificata: Altro
M85.36	Osteite condensante: Gamba	M88.99	Malattia di Paget delle ossa, non specificata: Localizzazione non precisata
M85.37	Osteite condensante: Caviglia e piede	M89.40	Altre osteoartropatie ipertrofiche: Localizzazioni multiple
M85.38	Osteite condensante: Altro	M89.41	Altre osteoartropatie ipertrofiche: Area spalla
M85.39	Osteite condensante: Localizzazione non precisata	M89.42	Altre osteoartropatie ipertrofiche: Braccio
M85.40	Cisti ossea solitaria: Localizzazioni multiple	M89.43	Altre osteoartropatie ipertrofiche: Avambraccio
M85.41	Cisti ossea solitaria: Area spalla	M89.44	Altre osteoartropatie ipertrofiche: Mano
M85.42	Cisti ossea solitaria: Braccio	M89.45	Altre osteoartropatie ipertrofiche: Coscia
M85.43	Cisti ossea solitaria: Avambraccio	M89.46	Altre osteoartropatie ipertrofiche: Gamba
M85.44	Cisti ossea solitaria: Mano	M89.47	Altre osteoartropatie ipertrofiche: Caviglia e piede
M85.45	Cisti ossea solitaria: Coscia	M89.48	Altre osteoartropatie ipertrofiche: Altro
M85.46	Cisti ossea solitaria: Gamba	M89.49	Altre osteoartropatie ipertrofiche: Localizzazione non precisata
M85.47	Cisti ossea solitaria: Caviglia e piede	M91.0	Osteocondrosi giovanile della pelvi
M85.48	Cisti ossea solitaria: Altro	M91.1	Osteocondrosi giovanile della testa del femore [Legg-Calvé-Perthes]
M85.49	Cisti ossea solitaria: Localizzazione non precisata	M91.2	Coxa plana
M85.50	Cisti ossea aneurismatica: Localizzazioni multiple	M91.3	Pseudocoxalgia
M85.51	Cisti ossea aneurismatica: Area spalla	M91.8	Altra osteocondrosi giovanile dell'anca e della pelvi
M85.52	Cisti ossea aneurismatica: Braccio	M91.9	Osteocondrosi giovanile dell'anca e della pelvi, non specificata
M85.53	Cisti ossea aneurismatica: Avambraccio	M92.0	Osteocondrosi giovanile dell'omero
M85.54	Cisti ossea aneurismatica: Mano	M92.1	Osteocondrosi giovanile del radio e dell'ulna
M85.55	Cisti ossea aneurismatica: Coscia	M92.2	Osteocondrosi giovanile della mano
M85.56	Cisti ossea aneurismatica: Gamba	M92.3	Altre osteocondrosi giovanili dell'arto superiore
M85.57	Cisti ossea aneurismatica: Caviglia e piede	M92.4	Osteocondrosi giovanile della rotula
M85.58	Cisti ossea aneurismatica: Altro	M92.5	Osteocondrosi giovanile di tibia e perone
M85.59	Cisti ossea aneurismatica: Localizzazione non precisata	M92.6	Osteocondrosi giovanile del tarso
M85.60	Altra cisti ossea: Localizzazioni multiple	M92.7	Osteocondrosi giovanile del metatarso
M85.61	Altra cisti ossea: Area spalla	M92.8	Altra osteocondrosi giovanile specificata
M85.62	Altra cisti ossea: Braccio	M92.9	Osteocondrosi giovanile non specificata
M85.63	Altra cisti ossea: Avambraccio	M93.0	Epifisiolisi femorale prossimale (non traumatica)
M85.64	Altra cisti ossea: Mano	M93.1	Malattia di Kienböck dell'adulto
M85.65	Altra cisti ossea: Coscia	M93.20	Osteocondrite dissecante: Localizzazioni multiple
M85.66	Altra cisti ossea: Gamba	M93.21	Osteocondrite dissecante: Area spalla
M85.67	Altra cisti ossea: Caviglia e piede	M93.22	Osteocondrite dissecante: Braccio
M85.68	Altra cisti ossea: Altro	M93.23	Osteocondrite dissecante: Avambraccio
M85.69	Altra cisti ossea: Localizzazione non precisata	M93.24	Osteocondrite dissecante: Mano
M87.00	Necrosi idiopatica asettica dell' osso: Localizzazioni multiple	M93.25	Osteocondrite dissecante: Coscia
M87.01	Necrosi idiopatica asettica dell' osso: Area spalla	M93.26	Osteocondrite dissecante: Gamba
M87.02	Necrosi idiopatica asettica dell' osso: Braccio	M93.27	Osteocondrite dissecante: Caviglia e piede
M87.03	Necrosi idiopatica asettica dell' osso: Avambraccio	M93.28	Osteocondrite dissecante: Altro
M87.04	Necrosi idiopatica asettica dell' osso: Mano		
M87.05	Necrosi idiopatica asettica dell' osso: Coscia		
M87.06	Necrosi idiopatica asettica dell' osso: Gamba		
M87.07	Necrosi idiopatica asettica dell' osso: Caviglia e piede		
M87.08	Necrosi idiopatica asettica dell' osso: Altro		

M93.29	Osteocondrite dissecante: Localizzazione non precisata	M93.9	Osteocondropatie non specificate
M93.80	Altre osteocondropatie specificate: Localizzazioni multiple	M94.20	Condromalacia: Localizzazioni multiple
M93.81	Altre osteocondropatie specificate: Area spalla	M94.21	Condromalacia: Area spalla
M93.82	Altre osteocondropatie specificate: Braccio	M94.22	Condromalacia: Braccio
M93.83	Altre osteocondropatie specificate: Avambraccio	M94.23	Condromalacia: Avambraccio
M93.84	Altre osteocondropatie specificate: Mano	M94.24	Condromalacia: Mano
M93.85	Altre osteocondropatie specificate: Coscia	M94.25	Condromalacia: Coscia
M93.86	Altre osteocondropatie specificate: Gamba	M94.26	Condromalacia: Gamba
M93.87	Altre osteocondropatie specificate: Caviglia e piede	M94.27	Condromalacia: Caviglia e piede
M93.88	Altre osteocondropatie specificate: Altro	M94.28	Condromalacia: Altro
M93.89	Altre osteocondropatie specificate: Localizzazione non precisata	M94.29	Condromalacia: Localizzazione non precisata

**ADRG I71****Malattie di muscoli e tendini o distorsioni, stiramenti e lussazioni di anca, bacino e coscia, più di un giorno di degenza**

Diagnosi principale nella tabella I71-1

**DRG I71A****Malattie di muscoli e tendini o distorsione, stiramento con CC estremamente gravi o lussazione di anca, bacino e coscia, età < 16 anni, più di un giorno di degenza**

Diagnosi principale nella tabella I71-2 o Età &lt; 16 anni o PCCL &gt; 3

**DRG I71B****Malattie di muscoli e tendini o distorsione, stiramento, età > 15 anni, più di un giorno di degenza****Diagnosi I71-1**

G90.70	Sindrome dolorosa regionale complessa dell'arto superiore, altro tipo e tipo non specificato	M25.68	Rigidità articolare non classificata altrove: Altro
G90.71	Sindrome dolorosa regionale complessa dell'arto inferiore, altro tipo e tipo non specificato	M25.69	Rigidità articolare non classificata altrove: Localizzazione non precisata
G90.79	Sindrome dolorosa regionale complessa, altro tipo e tipo non specificato, sede non specificata	M25.80	Altri disturbi articolari specificati: Localizzazioni multiple
M25.10	Fistola articolare: Localizzazioni multiple	M25.81	Altri disturbi articolari specificati: Area spalla
M25.11	Fistola articolare: Area spalla	M25.82	Altri disturbi articolari specificati: Braccio
M25.12	Fistola articolare: Braccio	M25.83	Altri disturbi articolari specificati: Avambraccio
M25.13	Fistola articolare: Avambraccio	M25.84	Altri disturbi articolari specificati: Mano
M25.14	Fistola articolare: Mano	M25.85	Altri disturbi articolari specificati: Coscia
M25.15	Fistola articolare: Coscia	M25.86	Altri disturbi articolari specificati: Gamba
M25.16	Fistola articolare: Gamba	M25.87	Altri disturbi articolari specificati: Caviglia e piede
M25.17	Fistola articolare: Caviglia e piede	M25.88	Altri disturbi articolari specificati: Altro
M25.18	Fistola articolare: Altro	M25.89	Altri disturbi articolari specificati: Localizzazione non precisata
M25.19	Fistola articolare: Localizzazione non precisata	M25.90	Disturbo articolare non specificato: Localizzazioni multiple
M25.50	Dolore articolare: Localizzazioni multiple	M25.91	Disturbo articolare non specificato: Area spalla
M25.51	Dolore articolare: Area spalla	M25.92	Disturbo articolare non specificato: Braccio
M25.52	Dolore articolare: Braccio	M25.93	Disturbo articolare non specificato: Avambraccio
M25.53	Dolore articolare: Avambraccio	M25.94	Disturbo articolare non specificato: Mano
M25.54	Dolore articolare: Mano	M25.95	Disturbo articolare non specificato: Coscia
M25.55	Dolore articolare: Coscia	M25.96	Disturbo articolare non specificato: Gamba
M25.56	Dolore articolare: Gamba	M25.97	Disturbo articolare non specificato: Caviglia e piede
M25.57	Dolore articolare: Caviglia e piede	M25.99	Disturbo articolare non specificato: Localizzazione non precisata
M25.58	Dolore articolare: Altro	M60.80	Altra miosite: Localizzazioni multiple
M25.59	Dolore articolare: Localizzazione non precisata	M60.81	Altra miosite: Area spalla
M25.60	Rigidità articolare non classificata altrove: Localizzazioni multiple	M60.82	Altra miosite: Braccio
M25.61	Rigidità articolare non classificata altrove: Area spalla	M60.83	Altra miosite: Avambraccio
M25.62	Rigidità articolare non classificata altrove: Braccio	M60.84	Altra miosite: Mano
M25.63	Rigidità articolare non classificata altrove: Avambraccio	M60.85	Altra miosite: Coscia
M25.64	Rigidità articolare non classificata altrove: Mano	M60.86	Altra miosite: Gamba
M25.65	Rigidità articolare non classificata altrove: Coscia	M60.87	Altra miosite: Caviglia e piede
M25.66	Rigidità articolare non classificata altrove: Gamba	M60.88	Altra miosite: Altro
M25.67	Rigidità articolare non classificata altrove: Caviglia e piede	M60.89	Altra miosite: Localizzazione non precisata
		M60.90	Miosite non specificata: Localizzazioni multiple
		M60.91	Miosite non specificata: Area spalla

M60.92	Miosite non specificata: Braccio	M79.86	Altri disturbi specificati dei tessuti molli: Gamba
M60.93	Miosite non specificata: Avambraccio	M79.87	Altri disturbi specificati dei tessuti molli: Caviglia e piede
M60.94	Miosite non specificata: Mano		
M60.95	Miosite non specificata: Coscia	M79.88	Altri disturbi specificati dei tessuti molli: Altro
M60.96	Miosite non specificata: Gamba	M79.89	Altri disturbi specificati dei tessuti molli: Localizzazione non precisata
M60.97	Miosite non specificata: Caviglia e piede		
M60.98	Miosite non specificata: Altro	M79.90	Disturbo dei tessuti molli non specificato: Localizzazioni multiple
M60.99	Miosite non specificata: Localizzazione non precisata	M79.91	Disturbo dei tessuti molli non specificato: Area spalla
M62.40	Contrattura muscolare: Localizzazioni multiple		
M62.41	Contrattura muscolare: Area spalla	M79.92	Disturbo dei tessuti molli non specificato: Braccio
M62.42	Contrattura muscolare: Braccio	M79.93	Disturbo dei tessuti molli non specificato: Avambraccio
M62.43	Contrattura muscolare: Avambraccio		
M62.44	Contrattura muscolare: Mano	M79.94	Disturbo dei tessuti molli non specificato: Mano
M62.45	Contrattura muscolare: Coscia	M79.95	Disturbo dei tessuti molli non specificato: Coscia
M62.46	Contrattura muscolare: Gamba	M79.96	Disturbo dei tessuti molli non specificato: Gamba
M62.47	Contrattura muscolare: Caviglia e piede	M79.97	Disturbo dei tessuti molli non specificato: Caviglia e piede
M62.48	Contrattura muscolare: Altro		
M62.49	Contrattura muscolare: Localizzazione non precisata	M79.98	Disturbo dei tessuti molli non specificato: Altro
M79.10	Mialgia: Localizzazioni multiple	M79.99	Disturbo dei tessuti molli non specificato: Localizzazione non precisata
M79.11	Mialgia: Area spalla		
M79.12	Mialgia: Braccio	R25.2	Crampo e spasmo
M79.13	Mialgia: Avambraccio	R26.2	Difficoltà alla deambulazione non classificata altrove
M79.14	Mialgia: Mano		
M79.15	Mialgia: Coscia	R29.4	Click dell'anca
M79.16	Mialgia: Gamba	S73.00	Lussazione dell'anca: Non specificata
M79.17	Mialgia: Caviglia e piede	S73.01	Lussazione dell'anca: Posteriore
M79.18	Mialgia: Altro	S73.02	Lussazione dell'anca: Anteriore
M79.19	Mialgia: Localizzazione non precisata	S73.08	Lussazione dell'anca: Altro
M79.60	Algia degli arti: Localizzazioni multiple	S73.10	Distorsione e distrazione dell'anca: Parte non specificata
M79.61	Algia degli arti: Area spalla		
M79.62	Algia degli arti: Braccio	S73.11	Distorsione e distrazione dell'anca: (Legamento) ileofemorale
M79.63	Algia degli arti: Avambraccio		
M79.64	Algia degli arti: Mano	S73.12	Distorsione e distrazione dell'anca: (Legamento) ischiocapsulare
M79.65	Algia degli arti: Coscia		
M79.66	Algia degli arti: Gamba	S73.18	Distorsione e distrazione dell'anca: Altre parti
M79.67	Algia degli arti: Caviglia e piede	S76.0	Traumatismo di muscolo e di tendine dell'anca
M79.69	Algia degli arti: Localizzazione non precisata	S76.1	Traumatismo muscolare e tendineo del quadricipite
M79.80	Altri disturbi specificati dei tessuti molli: Localizzazioni multiple	S76.2	Traumatismo muscolare e tendineo degli adduttore della coscia
M79.81	Altri disturbi specificati dei tessuti molli: Area spalla	S76.3	Traumatismo muscolare e tendineo del gruppo muscolare posteriore a livello della coscia
M79.82	Altri disturbi specificati dei tessuti molli: Braccio		
M79.83	Altri disturbi specificati dei tessuti molli: Avambraccio	S76.4	Traumatismo di altri e non specificati muscoli e tendini a livello della coscia
M79.84	Altri disturbi specificati dei tessuti molli: Mano	S76.7	Traumatismo di multipli muscoli e tendini a livello dell'anca e della coscia
M79.85	Altri disturbi specificati dei tessuti molli: Coscia		

**Diagnosi I71-2**

S73.00	Lussazione dell'anca: Non specificata	S73.02	Lussazione dell'anca: Anteriore
S73.01	Lussazione dell'anca: Posteriore	S73.08	Lussazione dell'anca: Altro

**ADRG I72****Tendinite, miosite e borsite con CC gravi, più di un giorno di degenza**

Diagnosi principale nella tabella I72-1 e PCCL &gt; 2

**DRG I72Z****Tendinite, miosite e borsite con CC gravi, più di un giorno di degenza****Diagnosi I72-1**

M24.20	Disturbi dei legamenti: Localizzazioni multiple	M24.29	Disturbi dei legamenti: Localizzazione non precisata
M24.21	Disturbi dei legamenti: Area spalla	M35.4	Fascite diffusa (eosinofila)
M24.22	Disturbi dei legamenti: Braccio	M35.7	Sindrome di ipermobilità
M24.23	Disturbi dei legamenti: Avambraccio	M60.00	Miosite infettiva: Localizzazioni multiple
M24.24	Disturbi dei legamenti: Mano	M60.01	Miosite infettiva: Area spalla
M24.25	Disturbi dei legamenti: Coscia	M60.02	Miosite infettiva: Braccio
M24.27	Disturbi dei legamenti: Caviglia e piede	M60.03	Miosite infettiva: Avambraccio
M24.28	Disturbi dei legamenti: Altro	M60.04	Miosite infettiva: Mano

M60.05	Miosite infettiva: Coscia	M61.26	Calcificazione e ossificazione di muscoli da paralisi: Gamba
M60.06	Miosite infettiva: Gamba	M61.27	Calcificazione e ossificazione di muscoli da paralisi: Caviglia e piede
M60.07	Miosite infettiva: Caviglia e piede	M61.28	Calcificazione e ossificazione di muscoli da paralisi: Altro
M60.08	Miosite infettiva: Altro	M61.29	Calcificazione e ossificazione di muscoli da paralisi: Localizzazione non precisata
M60.09	Miosite infettiva: Localizzazione non precisata	M61.30	Calcificazione ed ossificazione di muscoli da ustioni: Localizzazioni multiple
M60.10	Miosite interstiziale: Localizzazioni multiple	M61.31	Calcificazione ed ossificazione di muscoli da ustioni: Area spalla
M60.11	Miosite interstiziale: Area spalla	M61.32	Calcificazione ed ossificazione di muscoli da ustioni: Braccio
M60.12	Miosite interstiziale: Braccio	M61.33	Calcificazione ed ossificazione di muscoli da ustioni: Avambraccio
M60.13	Miosite interstiziale: Avambraccio	M61.34	Calcificazione ed ossificazione di muscoli da ustioni: Mano
M60.14	Miosite interstiziale: Mano	M61.35	Calcificazione ed ossificazione di muscoli da ustioni: Coscia
M60.15	Miosite interstiziale: Coscia	M61.36	Calcificazione ed ossificazione di muscoli da ustioni: Gamba
M60.16	Miosite interstiziale: Gamba	M61.37	Calcificazione ed ossificazione di muscoli da ustioni: Caviglia e piede
M60.17	Miosite interstiziale: Caviglia e piede	M61.38	Calcificazione ed ossificazione di muscoli da ustioni: Altro
M60.18	Miosite interstiziale: Altro	M61.39	Calcificazione ed ossificazione di muscoli da ustioni: Localizzazione non precisata
M60.19	Miosite interstiziale: Localizzazione non precisata	M61.40	Altra calcificazione di muscoli: Localizzazioni multiple
M60.20	Granuloma da corpo estraneo dei tessuti molli non classificato altrove: Localizzazioni multiple	M61.41	Altra calcificazione di muscoli: Area spalla
M60.21	Granuloma da corpo estraneo dei tessuti molli non classificato altrove: Area spalla	M61.42	Altra calcificazione di muscoli: Braccio
M60.22	Granuloma da corpo estraneo dei tessuti molli non classificato altrove: Braccio	M61.43	Altra calcificazione di muscoli: Avambraccio
M60.23	Granuloma da corpo estraneo dei tessuti molli non classificato altrove: Avambraccio	M61.44	Altra calcificazione di muscoli: Mano
M60.24	Granuloma da corpo estraneo dei tessuti molli non classificato altrove: Mano	M61.45	Altra calcificazione di muscoli: Coscia
M60.25	Granuloma da corpo estraneo dei tessuti molli non classificato altrove: Coscia	M61.46	Altra calcificazione di muscoli: Gamba
M60.26	Granuloma da corpo estraneo dei tessuti molli non classificato altrove: Gamba	M61.47	Altra calcificazione di muscoli: Caviglia e piede
M60.27	Granuloma da corpo estraneo dei tessuti molli non classificato altrove: Caviglia e piede	M61.48	Altra calcificazione di muscoli: Altro
M60.28	Granuloma da corpo estraneo dei tessuti molli non classificato altrove: Altro	M61.49	Altra calcificazione di muscoli: Localizzazione non precisata
M60.29	Granuloma da corpo estraneo dei tessuti molli non classificato altrove: Localizzazione non precisata	M61.50	Altre ossificazioni di muscoli: Localizzazioni multiple
M61.00	Miosite ossificante traumatica: Localizzazioni multiple	M61.51	Altre ossificazioni di muscoli: Area spalla
M61.01	Miosite ossificante traumatica: Area spalla	M61.52	Altre ossificazioni di muscoli: Braccio
M61.02	Miosite ossificante traumatica: Braccio	M61.53	Altre ossificazioni di muscoli: Avambraccio
M61.03	Miosite ossificante traumatica: Avambraccio	M61.54	Altre ossificazioni di muscoli: Mano
M61.04	Miosite ossificante traumatica: Mano	M61.55	Altre ossificazioni di muscoli: Coscia
M61.05	Miosite ossificante traumatica: Coscia	M61.56	Altre ossificazioni di muscoli: Gamba
M61.06	Miosite ossificante traumatica: Gamba	M61.57	Altre ossificazioni di muscoli: Caviglia e piede
M61.07	Miosite ossificante traumatica: Caviglia e piede	M61.58	Altre ossificazioni di muscoli: Altro
M61.08	Miosite ossificante traumatica: Altro	M61.59	Altre ossificazioni di muscoli: Localizzazione non precisata
M61.09	Miosite ossificante traumatica: Localizzazione non precisata	M61.90	Calcificazione ed ossificazione di muscoli non specificate: Localizzazioni multiple
M61.10	Miosite ossificante progressiva: Localizzazioni multiple	M61.91	Calcificazione ed ossificazione di muscoli non specificate: Area spalla
M61.11	Miosite ossificante progressiva: Area spalla	M61.92	Calcificazione ed ossificazione di muscoli non specificate: Braccio
M61.12	Miosite ossificante progressiva: Braccio	M61.93	Calcificazione ed ossificazione di muscoli non specificate: Avambraccio
M61.13	Miosite ossificante progressiva: Avambraccio	M61.94	Calcificazione ed ossificazione di muscoli non specificate: Mano
M61.14	Miosite ossificante progressiva: Mano	M61.95	Calcificazione ed ossificazione di muscoli non specificate: Coscia
M61.15	Miosite ossificante progressiva: Coscia	M61.96	Calcificazione ed ossificazione di muscoli non specificate: Gamba
M61.16	Miosite ossificante progressiva: Gamba	M61.97	Calcificazione ed ossificazione di muscoli non specificate: Caviglia e piede
M61.17	Miosite ossificante progressiva: Caviglia e piede	M61.98	Calcificazione ed ossificazione di muscoli non specificate: Altro
M61.18	Miosite ossificante progressiva: Altro	M61.99	Calcificazione ed ossificazione di muscoli non specificate: Localizzazione non precisata
M61.19	Miosite ossificante progressiva: Localizzazione non precisata		
M61.20	Calcificazione e ossificazione di muscoli da paralisi: Localizzazioni multiple		
M61.21	Calcificazione e ossificazione di muscoli da paralisi: Area spalla		
M61.22	Calcificazione e ossificazione di muscoli da paralisi: Braccio		
M61.23	Calcificazione e ossificazione di muscoli da paralisi: Avambraccio		
M61.24	Calcificazione e ossificazione di muscoli da paralisi: Mano		
M61.25	Calcificazione e ossificazione di muscoli da paralisi: Coscia		



M62.00	Diastasi muscolare: Localizzazioni multiple	M62.62	Stiramento muscolare: Braccio
M62.01	Diastasi muscolare: Area spalla	M62.63	Stiramento muscolare: Avambraccio
M62.02	Diastasi muscolare: Braccio	M62.64	Stiramento muscolare: Mano
M62.03	Diastasi muscolare: Avambraccio	M62.65	Stiramento muscolare: Coscia
M62.04	Diastasi muscolare: Mano	M62.66	Stiramento muscolare: Gamba
M62.05	Diastasi muscolare: Coscia	M62.67	Stiramento muscolare: Caviglia e piede
M62.06	Diastasi muscolare: Gamba	M62.68	Stiramento muscolare: Altro
M62.07	Diastasi muscolare: Caviglia e piede	M62.69	Stiramento muscolare: Localizzazione non precisata
M62.08	Diastasi muscolare: Altro	M62.80	Altri disturbi muscolari specificati: Localizzazioni multiple
M62.09	Diastasi muscolare: Localizzazione non precisata	M62.81	Altri disturbi muscolari specificati: Area spalla
M62.10	Altra rottura muscolare (non traumatica): Localizzazioni multiple	M62.82	Altri disturbi muscolari specificati: Braccio
M62.11	Altra rottura muscolare (non traumatica): Area spalla	M62.83	Altri disturbi muscolari specificati: Avambraccio
M62.12	Altra rottura muscolare (non traumatica): Braccio	M62.84	Altri disturbi muscolari specificati: Mano
M62.13	Altra rottura muscolare (non traumatica): Avambraccio	M62.85	Altri disturbi muscolari specificati: Coscia
M62.14	Altra rottura muscolare (non traumatica): Mano	M62.86	Altri disturbi muscolari specificati: Gamba
M62.15	Altra rottura muscolare (non traumatica): Coscia	M62.87	Altri disturbi muscolari specificati: Caviglia e piede
M62.16	Altra rottura muscolare (non traumatica): Gamba	M62.88	Altri disturbi muscolari specificati: Altro
M62.17	Altra rottura muscolare (non traumatica): Caviglia e piede	M62.89	Altri disturbi muscolari specificati: Localizzazione non precisata
M62.18	Altra rottura muscolare (non traumatica): Altro	M62.90	Disturbi muscolari non specificati: Localizzazioni multiple
M62.19	Altra rottura muscolare (non traumatica): Localizzazione non precisata	M62.91	Disturbi muscolari non specificati: Area spalla
M62.20	Infarto ischemico di muscolo: Localizzazioni multiple	M62.92	Disturbi muscolari non specificati: Braccio
M62.21	Infarto ischemico di muscolo: Area spalla	M62.93	Disturbi muscolari non specificati: Avambraccio
M62.22	Infarto ischemico di muscolo: Braccio	M62.94	Disturbi muscolari non specificati: Mano
M62.23	Infarto ischemico di muscolo: Avambraccio	M62.95	Disturbi muscolari non specificati: Coscia
M62.24	Infarto ischemico di muscolo: Mano	M62.96	Disturbi muscolari non specificati: Gamba
M62.25	Infarto ischemico di muscolo: Coscia	M62.97	Disturbi muscolari non specificati: Caviglia e piede
M62.26	Infarto ischemico di muscolo: Gamba	M62.98	Disturbi muscolari non specificati: Altro
M62.27	Infarto ischemico di muscolo: Caviglia e piede	M62.99	Disturbi muscolari non specificati: Localizzazione non precisata
M62.28	Infarto ischemico di muscolo: Altro	M65.00	Ascesso di guaina tendinea: Localizzazioni multiple
M62.29	Infarto ischemico di muscolo: Localizzazione non precisata	M65.01	Ascesso di guaina tendinea: Area spalla
M62.30	Sindrome da immobilità (paraplegica): Localizzazioni multiple	M65.02	Ascesso di guaina tendinea: Braccio
M62.31	Sindrome da immobilità (paraplegica): Area spalla	M65.03	Ascesso di guaina tendinea: Avambraccio
M62.32	Sindrome da immobilità (paraplegica): Braccio	M65.04	Ascesso di guaina tendinea: Mano
M62.33	Sindrome da immobilità (paraplegica): Avambraccio	M65.05	Ascesso di guaina tendinea: Coscia
M62.34	Sindrome da immobilità (paraplegica): Mano	M65.06	Ascesso di guaina tendinea: Gamba
M62.35	Sindrome da immobilità (paraplegica): Coscia	M65.07	Ascesso di guaina tendinea: Caviglia e piede
M62.36	Sindrome da immobilità (paraplegica): Gamba	M65.08	Ascesso di guaina tendinea: Altro
M62.37	Sindrome da immobilità (paraplegica): Caviglia e piede	M65.09	Ascesso di guaina tendinea: Localizzazione non precisata
M62.38	Sindrome da immobilità (paraplegica): Altro	M65.10	Altre (teno)sinoviti infettive: Localizzazioni multiple
M62.39	Sindrome da immobilità (paraplegica): Localizzazione non precisata	M65.11	Altre (teno)sinoviti infettive: Area spalla
M62.50	Lisi ed atrofia muscolari non classificate altrove: Localizzazioni multiple	M65.12	Altre (teno)sinoviti infettive: Braccio
M62.51	Lisi ed atrofia muscolari non classificate altrove: Area spalla	M65.13	Altre (teno)sinoviti infettive: Avambraccio
M62.52	Lisi ed atrofia muscolari non classificate altrove: Braccio	M65.14	Altre (teno)sinoviti infettive: Mano
M62.53	Lisi ed atrofia muscolari non classificate altrove: Avambraccio	M65.15	Altre (teno)sinoviti infettive: Coscia
M62.54	Lisi ed atrofia muscolari non classificate altrove: Mano	M65.16	Altre (teno)sinoviti infettive: Gamba
M62.55	Lisi ed atrofia muscolari non classificate altrove: Coscia	M65.17	Altre (teno)sinoviti infettive: Caviglia e piede
M62.56	Lisi ed atrofia muscolari non classificate altrove: Gamba	M65.18	Altre (teno)sinoviti infettive: Altro
M62.57	Lisi ed atrofia muscolari non classificate altrove: Caviglia e piede	M65.19	Altre (teno)sinoviti infettive: Localizzazione non precisata
M62.58	Lisi ed atrofia muscolari non classificate altrove: Altro	M65.20	Tendinite calcifica: Localizzazioni multiple
M62.59	Lisi ed atrofia muscolari non classificate altrove: Localizzazione non precisata	M65.22	Tendinite calcifica: Braccio
M62.60	Stiramento muscolare: Localizzazioni multiple	M65.23	Tendinite calcifica: Avambraccio
M62.61	Stiramento muscolare: Area spalla	M65.24	Tendinite calcifica: Mano
		M65.25	Tendinite calcifica: Coscia
		M65.26	Tendinite calcifica: Gamba
		M65.27	Tendinite calcifica: Caviglia e piede
		M65.28	Tendinite calcifica: Altro
		M65.29	Tendinite calcifica: Localizzazione non precisata
		M65.3	Dito a scatto
		M65.4	Tenosinovite stenosante di de Quervain
		M65.80	Altre sinoviti e tenosinoviti: Localizzazioni multiple
		M65.81	Altre sinoviti e tenosinoviti: Area spalla
		M65.82	Altre sinoviti e tenosinoviti: Braccio
		M65.83	Altre sinoviti e tenosinoviti: Avambraccio
		M65.84	Altre sinoviti e tenosinoviti: Mano
		M65.85	Altre sinoviti e tenosinoviti: Coscia

M65.86	Altre sinoviti e tenosinoviti: Gamba	M66.51	Rottura spontanea di tendine non specificato: Area spalla
M65.87	Altre sinoviti e tenosinoviti: Caviglia e piede	M66.52	Rottura spontanea di tendine non specificato: Braccio
M65.88	Altre sinoviti e tenosinoviti: Altro	M66.53	Rottura spontanea di tendine non specificato: Avambraccio
M65.89	Altre sinoviti e tenosinoviti: Localizzazione non precisata	M66.54	Rottura spontanea di tendine non specificato: Mano
M65.90	Sinovite e tenosinovite non specificate: Localizzazioni multiple	M66.55	Rottura spontanea di tendine non specificato: Coscia
M65.91	Sinovite e tenosinovite non specificate: Area spalla	M66.56	Rottura spontanea di tendine non specificato: Gamba
M65.92	Sinovite e tenosinovite non specificate: Braccio	M66.57	Rottura spontanea di tendine non specificato: Caviglia e piede
M65.93	Sinovite e tenosinovite non specificate: Avambraccio	M66.58	Rottura spontanea di tendine non specificato: Altro
M65.94	Sinovite e tenosinovite non specificate: Mano	M66.59	Rottura spontanea di tendine non specificato: Localizzazione non precisata
M65.95	Sinovite e tenosinovite non specificate: Coscia	M67.0	Tendine di Achille corto (acquisito)
M65.96	Sinovite e tenosinovite non specificate: Gamba	M67.10	Altra contrattura (di guaina) tendinea: Localizzazioni multiple
M65.97	Sinovite e tenosinovite non specificate: Caviglia e piede	M67.11	Altra contrattura (di guaina) tendinea: Area spalla
M65.98	Sinovite e tenosinovite non specificate: Altro	M67.12	Altra contrattura (di guaina) tendinea: Braccio
M65.99	Sinovite e tenosinovite non specificate: Localizzazione non precisata	M67.13	Altra contrattura (di guaina) tendinea: Avambraccio
M66.0	Rottura di cisti poplitea	M67.14	Altra contrattura (di guaina) tendinea: Mano
M66.10	Rottura di sinoviale: Localizzazioni multiple	M67.15	Altra contrattura (di guaina) tendinea: Coscia
M66.11	Rottura di sinoviale: Area spalla	M67.16	Altra contrattura (di guaina) tendinea: Gamba
M66.12	Rottura di sinoviale: Braccio	M67.17	Altra contrattura (di guaina) tendinea: Caviglia e piede
M66.13	Rottura di sinoviale: Avambraccio	M67.18	Altra contrattura (di guaina) tendinea: Altro
M66.14	Rottura di sinoviale: Mano	M67.19	Altra contrattura (di guaina) tendinea: Localizzazione non precisata
M66.15	Rottura di sinoviale: Coscia	M67.20	Ipertrofia sinoviale non classificata altrove: Localizzazioni multiple
M66.16	Rottura di sinoviale: Gamba	M67.21	Ipertrofia sinoviale non classificata altrove: Area spalla
M66.17	Rottura di sinoviale: Caviglia e piede	M67.22	Ipertrofia sinoviale non classificata altrove: Braccio
M66.18	Rottura di sinoviale: Altro	M67.23	Ipertrofia sinoviale non classificata altrove: Avambraccio
M66.19	Rottura di sinoviale: Localizzazione non precisata	M67.24	Ipertrofia sinoviale non classificata altrove: Mano
M66.20	Rottura spontanea di tendini estensori: Localizzazioni multiple	M67.25	Ipertrofia sinoviale non classificata altrove: Coscia
M66.21	Rottura spontanea di tendini estensori: Area spalla	M67.26	Ipertrofia sinoviale non classificata altrove: Gamba
M66.22	Rottura spontanea di tendini estensori: Braccio	M67.27	Ipertrofia sinoviale non classificata altrove: Caviglia e piede
M66.23	Rottura spontanea di tendini estensori: Avambraccio	M67.28	Ipertrofia sinoviale non classificata altrove: Altro
M66.24	Rottura spontanea di tendini estensori: Mano	M67.29	Ipertrofia sinoviale non classificata altrove: Localizzazione non precisata
M66.25	Rottura spontanea di tendini estensori: Coscia	M67.30	Sinovite transitoria: Localizzazioni multiple
M66.26	Rottura spontanea di tendini estensori: Gamba	M67.31	Sinovite transitoria: Area spalla
M66.27	Rottura spontanea di tendini estensori: Caviglia e piede	M67.32	Sinovite transitoria: Braccio
M66.28	Rottura spontanea di tendini estensori: Altro	M67.33	Sinovite transitoria: Avambraccio
M66.29	Rottura spontanea di tendini estensori: Localizzazione non precisata	M67.34	Sinovite transitoria: Mano
M66.30	Rottura spontanea di tendini flessori: Localizzazioni multiple	M67.35	Sinovite transitoria: Coscia
M66.31	Rottura spontanea di tendini flessori: Area spalla	M67.36	Sinovite transitoria: Gamba
M66.32	Rottura spontanea di tendini flessori: Braccio	M67.37	Sinovite transitoria: Caviglia e piede
M66.33	Rottura spontanea di tendini flessori: Avambraccio	M67.38	Sinovite transitoria: Altro
M66.34	Rottura spontanea di tendini flessori: Mano	M67.39	Sinovite transitoria: Localizzazione non precisata
M66.35	Rottura spontanea di tendini flessori: Coscia	M67.40	Ganglio: Localizzazioni multiple
M66.36	Rottura spontanea di tendini flessori: Gamba	M67.41	Ganglio: Area spalla
M66.37	Rottura spontanea di tendini flessori: Caviglia e piede	M67.42	Ganglio: Braccio
M66.38	Rottura spontanea di tendini flessori: Altro	M67.43	Ganglio: Avambraccio
M66.39	Rottura spontanea di tendini flessori: Localizzazione non precisata	M67.44	Ganglio: Mano
M66.40	Rottura spontanea di altri tendini: Localizzazioni multiple	M67.45	Ganglio: Coscia
M66.41	Rottura spontanea di altri tendini: Area spalla	M67.46	Ganglio: Gamba
M66.42	Rottura spontanea di altri tendini: Braccio	M67.47	Ganglio: Caviglia e piede
M66.43	Rottura spontanea di altri tendini: Avambraccio	M67.48	Ganglio: Altro
M66.44	Rottura spontanea di altri tendini: Mano	M67.49	Ganglio: Localizzazione non precisata
M66.45	Rottura spontanea di altri tendini: Coscia	M67.80	Altri disturbi specificati delle sinovie e dei tendini: Localizzazioni multiple
M66.46	Rottura spontanea di altri tendini: Gamba	M67.81	Altri disturbi specificati delle sinovie e dei tendini: Area spalla
M66.47	Rottura spontanea di altri tendini: Caviglia e piede	M67.82	Altri disturbi specificati delle sinovie e dei tendini: Braccio
M66.48	Rottura spontanea di altri tendini: Altro		
M66.49	Rottura spontanea di altri tendini: Localizzazione non precisata		
M66.50	Rottura spontanea di tendine non specificato: Localizzazioni multiple		

M67.83	Altri disturbi specificati delle sinovie e dei tendini: Avambraccio	M71.33	Altra ciste di borsa sinoviale: Avambraccio
M67.84	Altri disturbi specificati delle sinovie e dei tendini: Mano	M71.34	Altra ciste di borsa sinoviale: Mano
M67.85	Altri disturbi specificati delle sinovie e dei tendini: Coscia	M71.35	Altra ciste di borsa sinoviale: Coscia
M67.86	Altri disturbi specificati delle sinovie e dei tendini: Gamba	M71.36	Altra ciste di borsa sinoviale: Gamba
M67.87	Altri disturbi specificati delle sinovie e dei tendini: Caviglia e piede	M71.37	Altra ciste di borsa sinoviale: Caviglia e piede
M67.88	Altri disturbi specificati delle sinovie e dei tendini: Altro	M71.38	Altra ciste di borsa sinoviale: Altro
M67.89	Altri disturbi specificati delle sinovie e dei tendini: Localizzazione non precisata	M71.39	Altra ciste di borsa sinoviale: Localizzazione non precisata
M67.90	Disturbo delle sinovie e dei tendini non specificato: Localizzazioni multiple	M71.40	Borsite calcificante: Localizzazioni multiple
M67.91	Disturbo delle sinovie e dei tendini non specificato: Area spalla	M71.42	Borsite calcificante: Braccio
M67.92	Disturbo delle sinovie e dei tendini non specificato: Braccio	M71.43	Borsite calcificante: Avambraccio
M67.93	Disturbo delle sinovie e dei tendini non specificato: Avambraccio	M71.44	Borsite calcificante: Mano
M67.94	Disturbo delle sinovie e dei tendini non specificato: Mano	M71.45	Borsite calcificante: Coscia
M67.95	Disturbo delle sinovie e dei tendini non specificato: Coscia	M71.46	Borsite calcificante: Gamba
M67.96	Disturbo delle sinovie e dei tendini non specificato: Gamba	M71.47	Borsite calcificante: Caviglia e piede
M67.97	Disturbo delle sinovie e dei tendini non specificato: Caviglia e piede	M71.48	Borsite calcificante: Altro
M67.98	Disturbo delle sinovie e dei tendini non specificato: Altro	M71.49	Borsite calcificante: Localizzazione non precisata
M67.99	Disturbo delle sinovie e dei tendini non specificato: Localizzazione non precisata	M71.50	Altra borsite non classificata altrove: Localizzazioni multiple
M70.0	Sinovite crepitante cronica della mano e del polso	M71.52	Altra borsite non classificata altrove: Braccio
M70.1	Borsite della mano	M71.53	Altra borsite non classificata altrove: Avambraccio
M70.2	Borsite dell'olecrano	M71.54	Altra borsite non classificata altrove: Mano
M70.3	Altra borsite del gomito	M71.55	Altra borsite non classificata altrove: Coscia
M70.4	Borsite prepatellare	M71.56	Altra borsite non classificata altrove: Gamba
M70.5	Altra borsite del ginocchio	M71.57	Altra borsite non classificata altrove: Caviglia e piede
M70.6	Borsite trocanterica	M71.58	Altra borsite non classificata altrove: Altro
M70.7	Altre borsite dell'anca	M71.59	Altra borsite non classificata altrove: Localizzazione non precisata
M70.8	Altri disturbi dei tessuti molli da sforzo, sforzo eccessivo, compressione	M71.80	Altre borsopatie specificate: Localizzazioni multiple
M70.9	Disturbo non specificato dei tessuti molli da sforzo, sforzo eccessivo, compressione	M71.81	Altre borsopatie specificate: Area spalla
M71.00	Ascesso di borsa sinoviale: Localizzazioni multiple	M71.82	Altre borsopatie specificate: Braccio
M71.01	Ascesso di borsa sinoviale: Area spalla	M71.83	Altre borsopatie specificate: Avambraccio
M71.02	Ascesso di borsa sinoviale: Braccio	M71.84	Altre borsopatie specificate: Mano
M71.03	Ascesso di borsa sinoviale: Avambraccio	M71.85	Altre borsopatie specificate: Coscia
M71.04	Ascesso di borsa sinoviale: Mano	M71.86	Altre borsopatie specificate: Gamba
M71.05	Ascesso di borsa sinoviale: Coscia	M71.87	Altre borsopatie specificate: Caviglia e piede
M71.06	Ascesso di borsa sinoviale: Gamba	M71.88	Altre borsopatie specificate: Altro
M71.07	Ascesso di borsa sinoviale: Caviglia e piede	M71.89	Altre borsopatie specificate: Localizzazione non precisata
M71.08	Ascesso di borsa sinoviale: Altro	M71.90	Borsopatia non specificata: Localizzazioni multiple
M71.09	Ascesso di borsa sinoviale: Localizzazione non precisata	M71.91	Borsopatia non specificata: Area spalla
M71.10	Altra borsite infettiva: Localizzazioni multiple	M71.92	Borsopatia non specificata: Braccio
M71.11	Altra borsite infettiva: Area spalla	M71.93	Borsopatia non specificata: Avambraccio
M71.12	Altra borsite infettiva: Braccio	M71.94	Borsopatia non specificata: Mano
M71.13	Altra borsite infettiva: Avambraccio	M71.95	Borsopatia non specificata: Coscia
M71.14	Altra borsite infettiva: Mano	M71.96	Borsopatia non specificata: Gamba
M71.15	Altra borsite infettiva: Coscia	M71.97	Borsopatia non specificata: Caviglia e piede
M71.16	Altra borsite infettiva: Gamba	M71.98	Borsopatia non specificata: Altro
M71.17	Altra borsite infettiva: Caviglia e piede	M71.99	Borsopatia non specificata: Localizzazione non precisata
M71.18	Altra borsite infettiva: Altro	M72.0	Fibromatosi della fascia palmare [Dupuytren]
M71.19	Altra borsite infettiva: Localizzazione non precisata	M72.1	Cuscinetti delle nocche (di Garrod)
M71.2	Ciste sinoviale poplitea [Baker]	M72.2	Fibromatosi della fascia plantare [Ledderhose]
M71.30	Altra ciste di borsa sinoviale: Localizzazioni multiple	M72.40	Fibromatosi pseudosarcomatosa: Localizzazioni multiple
M71.31	Altra ciste di borsa sinoviale: Area spalla	M72.41	Fibromatosi pseudosarcomatosa: Area spalla
M71.32	Altra ciste di borsa sinoviale: Braccio	M72.42	Fibromatosi pseudosarcomatosa: Braccio
		M72.43	Fibromatosi pseudosarcomatosa: Avambraccio
		M72.44	Fibromatosi pseudosarcomatosa: Mano
		M72.45	Fibromatosi pseudosarcomatosa: Coscia
		M72.46	Fibromatosi pseudosarcomatosa: Gamba
		M72.47	Fibromatosi pseudosarcomatosa: Caviglia e piede
		M72.48	Fibromatosi pseudosarcomatosa: Altro
		M72.49	Fibromatosi pseudosarcomatosa: Localizzazione non precisata
		M72.60	Fascite necrotizzante: Localizzazioni multiple
		M72.61	Fascite necrotizzante: Area spalla
		M72.62	Fascite necrotizzante: Braccio
		M72.63	Fascite necrotizzante: Avambraccio
		M72.64	Fascite necrotizzante: Mano

M72.65	Fascite necrotizzante: Coscia	M75.2	Tendinite del muscolo bicipite brachiale
M72.66	Fascite necrotizzante: Gamba	M75.3	Tendinite calcificante della spalla
M72.67	Fascite necrotizzante: Caviglia e piede	M75.4	Sindrome da «impingement» [o «da conflitto anteriore» o da «attrito acromion-omeroale»] della spalla
M72.68	Fascite necrotizzante: Altro		
M72.69	Fascite necrotizzante: Localizzazione non precisata		
M72.80	Altre fibromatosi: Localizzazioni multiple	M75.5	Borsite della spalla
M72.81	Altre fibromatosi: Area spalla	M75.6	Lesione del labbro glenoideo in alterazione degenerativa della spalla
M72.82	Altre fibromatosi: Braccio		
M72.83	Altre fibromatosi: Avambraccio	M75.8	Altre lesioni della spalla
M72.84	Altre fibromatosi: Mano	M75.9	Lesione della spalla non specificata
M72.85	Altre fibromatosi: Coscia	M76.0	Tendinite glutea
M72.86	Altre fibromatosi: Gamba	M76.1	Tendinite dello psoas
M72.87	Altre fibromatosi: Caviglia e piede	M76.2	Sperone della cresta iliaca
M72.88	Altre fibromatosi: Altro	M76.3	Sindrome della bandelletta ileotibiale
M72.89	Altre fibromatosi: Localizzazione non precisata	M76.4	Borsite del legamento tibiale collaterale [Pellegrini-Stieda]
M72.90	Fibromatosi non specificata: Localizzazioni multiple		
M72.91	Fibromatosi non specificata: Area spalla	M76.5	Tendinite del legamento rotuleo
M72.92	Fibromatosi non specificata: Braccio	M76.6	Tendinite di Achille
M72.93	Fibromatosi non specificata: Avambraccio	M76.7	Tendinite peroneale
M72.94	Fibromatosi non specificata: Mano	M76.8	Altre entesopatie degli arti inferiori, escluso il piede
M72.95	Fibromatosi non specificata: Coscia	M76.9	Entesopatia di arto inferiore non specificata
M72.96	Fibromatosi non specificata: Gamba	M77.0	Epicondilite mediale
M72.97	Fibromatosi non specificata: Caviglia e piede	M77.1	Epicondilite laterale
M72.98	Fibromatosi non specificata: Altro	M77.2	Periartrite del polso
M72.99	Fibromatosi non specificata: Localizzazione non precisata	M77.4	Metatarsalgia
M75.0	Capsulite adesiva della spalla	M77.5	Altra entesopatia del piede
M75.1	Lesioni della cuffia dei rotatori	M77.8	Altre entesopatie non classificate altrove
		M77.9	Entesopatia non specificata

**ADRG I73****Trattamento ulteriore per malattie del tessuto connettivo, più di un giorno di degenza**

Diagnosi principale nella tabella I73-1

**DRG I73A****Trattamento ulteriore per malattie del tessuto connettivo con CC gravi o adattamento della protesi, più di un giorno di degenza**

PCCL &gt; 2 o procedura nella tabella I73-2

**DRG I73B****Trattamento ulteriore per malattie del tessuto connettivo, più di un giorno di degenza****Diagnosi I73-1**

M96.6	Frattura ossea dopo impianto ortopedico, protesi articolare o placca per osteosintesi	T84.08	Complicanza meccanica di endoprotesi articolare: altre articolazioni specificate
M96.80	Sterno lasciato elettivamente aperto dopo intervento di chirurgia toracica	T84.10	Complicanza meccanica di dispositivo fissatore interno di ossa di arto: Area spalla
M96.82	Ritardo di consolidamento osseo dopo fusione o artrodesi	T84.11	Complicanza meccanica di dispositivo di osteosintesi interna di ossa di arto: braccio
M96.88	Altri disturbi osteomuscolari iatrogeni	T84.12	Complicanza meccanica di dispositivo di osteosintesi interna di ossa di arto:avambraccio
M96.9	Disturbi osteomuscolari iatrogeni non specificati		
T84.00	Complicanza meccanica di endoprotesi articolare: spalla	T84.13	Complicanza meccanica di dispositivo fissatore interno di ossa di arto: Mano
T84.01	Complicanza meccanica di endoprotesi articolare: gomito	T84.14	Complicanza meccanica di dispositivo di osteosintesi interna di ossa di arto: regione della pelvi e coscia
T84.02	Complicanza meccanica di endoprotesi articolare: testa del radio	T84.15	Complicanza meccanica di dispositivo fissatore interno di ossa di arto: Gamba
T84.03	Complicanza meccanica di endoprotesi articolare: polso	T84.16	Complicanza meccanica di dispositivo fissatore interno di ossa di arto: Caviglia e piede
T84.04	Complicanza meccanica di endoprotesi articolare: anca		
T84.05	Complicanza meccanica di endoprotesi articolare: ginocchio	T84.18	Complicanza meccanica di dispositivo di osteosintesi interna di ossa di arto: altre ossa di arto specificate
T84.06	Complicanza meccanica di endoprotesi articolare: caviglia		
T84.07	Complicanza meccanica di endoprotesi articolare: disco intervertebrale	T84.20	Complicanza meccanica di dispositivo fissatore interno di altre ossa: Colonna vertebrale

T84.28	Complicanza meccanica di dispositivo di osteosintesi interna di altre ossa: altre ossa specificate	T84.9	Complicanza, non specificata, di dispositivo, impianto ed innesto protesico interno ortopedico
T84.3	Complicanza meccanica di altri dispositivi, impianti ed innesti ossei	T87.0	Complicanze di reimpianto di (parte di) arto superiore
T84.4	Complicanza meccanica di altri dispositivi, impianti ed innesti interni ortopedici	T87.1	Complicanze di reimpianto di (parte di) arto inferiore
T84.5	Infezione e reazione infiammatoria da protesi articolare interna	T87.2	Complicanze di reimpianto di altra parte corporea
T84.6	Infezione e reazione infiammatoria da dispositivo fissatore interno [qualsiasi sede]	Z44.0	Fornitura ed adattamento di braccio artificiale (completo) (parziale)
T84.7	Infezione e reazione infiammatoria da altri dispositivi, impianti ed innesti interni ortopedici	Z44.1	Fornitura ed adattamento di gamba artificiale (completa) (parziale)
T84.8	Altre complicanze di dispositivi, impianti ed innesti protesici interni ortopedici	Z46.7	Fornitura ed adattamento di apparecchio ausiliario ortopedico
		Z47.8	Follow-up di altri trattamenti ortopedici specificati
		Z47.9	Follow-up di trattamento ortopedico non specificato

### Procedura I73-2

84.4A ‡↔	Adattamento di protesi delle estremità superiori	99.B6.37 ‡↔	Trattamento complesso di moncone amputato, estremità inferiori, da almeno 14 a 20 giorni di trattamento
84.4B ‡↔	Adattamento di protesi delle estremità inferiori		
99.B6.35 ‡↔	Trattamento complesso di moncone amputato, estremità inferiori, fino a 6 giorni di trattamento	99.B6.38 ‡↔	Trattamento complesso di moncone amputato, estremità inferiori, 21 e più giorni di trattamento
99.B6.36 ‡↔	Trattamento complesso di moncone amputato, estremità inferiori, da almeno 7 a 13 giorni di trattamento		

### ADRG I74

#### Traumatismi di avambraccio, polso, mano e piede, più di un giorno di degenza

Diagnosi principale nella tabella I74-1

### DRG I74A

#### Traumatismi di avambraccio, polso, mano e piede con CC gravi, più di un giorno di degenza

PCCL > 2

### DRG I74B

#### Traumatismi di avambraccio, polso, mano e piede, più di un giorno di degenza

### Diagnosi I74-1

M24.13	Altri disturbi delle cartilagini articolari: Avambraccio	S52.21	Frattura della diafisi prossimale dell'ulna con lussazione della testa del radio
M24.14	Altri disturbi delle cartilagini articolari: Mano		
M24.33	Lussazione e sublussazione patologiche di articolazione non classificata altrove: Avambraccio	S52.30	Frattura della diafisi del radio, Parte non specificata
M24.34	Lussazione e sublussazione patologiche di articolazione non classificata altrove: Mano	S52.31	Frattura della diafisi distale del radio con lussazione della testa dell'ulna
M24.39	Lussazione e sublussazione patologiche di articolazione non classificata altrove: Localizzazione non precisata	S52.4	Frattura diafisaria sia dell'ulna che del radio
M24.43	Lussazione e sublussazione recidivanti di articolazione: Avambraccio	S52.50	Frattura dell'estremità distale del radio: Non specificata
M24.44	Lussazione e sublussazione recidivanti di articolazione: Mano	S52.51	Frattura dell'estremità distale del radio: Frattura da estensione
S52.00	Frattura dell'estremità sprossimale dell'ulna: Parte non specificata	S52.52	Frattura dell'estremità distale del radio: Frattura da flessione
S52.01	Frattura dell'estremità prossimale dell'ulna: Olecrano	S52.59	Frattura dell'estremità distale del radio: Altre e multiple parti
S52.02	Frattura dell'estremità prossimale dell'ulna: Processo coronoideo dell'ulna	S52.6	Frattura dell'estremità distale sia dell'ulna che del radio
S52.09	Frattura dell'estremità prossimale dell'ulna: Altre e multiple parti	S52.8	Frattura di altre parti dell'avambraccio
S52.10	Frattura dell'estremità prossimale del radio: Parte non specificata	S52.9	Frattura dell'avambraccio, parte non specificata
S52.11	Frattura dell'estremità prossimale del radio: Testa	S53.2	Rottura traumatica del legamento collaterale radiale
S52.12	Frattura dell'estremità prossimale del radio: Collo	S53.3	Rottura traumatica del legamento collaterale ulnare
S52.19	Frattura dell'estremità prossimale del radio: Altre e multiple parti	S53.40	Distorsione e distrazione del gomito: Parte non specificata
S52.20	Frattura della diafisi dell'ulna, parte non specificata	S53.41	Distorsione e distrazione del gomito: Legamento collaterale radiale
		S53.42	Distorsione e distrazione del gomito: Legamento collaterale ulnare
		S53.43	Distorsione e distrazione del gomito: (Articolazione) omeroradiale

S53.44	Distorsione e distrazione del gomito: (Articolazione) omeroulnare	S63.50	Distorsione e distrazione del polso: Parte non specificata
S53.48	Distorsione e distrazione del gomito: Altre parti	S63.51	Distorsione e distrazione del polso: (Articolazione) carpale
S56.0	Traumatismo di muscoli e di tendini flessori del pollice a livello dell'avambraccio	S63.52	Distorsione e distrazione del polso: (Legamento) (Articolazione) radiocarpico(a)
S56.1	Traumatismo di muscoli e di tendini flessori di altre(o) dita(o) a livello dell'avambraccio	S63.53	Distorsione e distrazione del polso: (Articolazione) carpometacarpica
S56.2	Traumatismo di altri muscoli e tendini flessori a livello dell'avambraccio	S63.58	Distorsione e distrazione del polso: Altre parti
S56.3	Traumatismo di muscoli o di tendini estensori o abduttori del pollice a livello dell'avambraccio	S63.60	Distorsione e distrazione di dito(a) della mano: Parte non specificata
S56.4	Traumatismo di muscoli e di tendini estensori di altre(o) dita(o) a livello dell'avambraccio	S63.61	Distorsione e distrazione di dito(a) della mano: (Articolazione) metacarpofalangea
S56.5	Traumatismo di altri muscoli e tendini estensori a livello dell'avambraccio	S63.62	Distorsione e distrazione di dito(a) della mano: (Articolazione) interfalangea
S56.7	Traumatismo di muscoli e tendini multipli a livello dell'avambraccio	S63.68	Distorsione e distrazione di dito(a) della mano: Altre parti
S56.8	Traumatismo di altri e non specificati muscoli e tendini a livello dell'avambraccio	S63.7	Distorsione e distrazione di altre e non specificate parti della mano
S62.0	Frattura dell'osso navicolare [scafoide] della mano	S66.0	Traumatismo di muscoli e tendini flessori lunghi del pollice a livello del polso e della mano
S62.10	Frattura: Osso(a) carpale(i), non specificato(e)	S66.1	Traumatismo di muscoli e tendini flessori di altro dito a livello del polso e della mano
S62.11	Frattura: Osso semilunare	S66.2	Traumatismo di muscoli e tendini estensori del pollice a livello del polso e della mano
S62.12	Frattura: Osso piramidale	S66.3	Traumatismo di muscoli e tendini estensori di altro dito a livello del polso e della mano
S62.13	Frattura: Osso pisiforme	S66.4	Traumatismo di muscoli e tendini intrinseci del pollice a livello del polso e della mano
S62.14	Frattura: Osso trapezio	S66.5	Traumatismo di muscoli e tendini intrinseci di altro dito a livello del polso e della mano
S62.15	Frattura: Osso trapezoide	S66.6	Traumatismo di muscoli e tendini flessori multipli a livello del polso e della mano
S62.16	Frattura: Osso capitato	S66.7	Traumatismo di muscoli e tendini estensori multipli a livello del polso e della mano
S62.17	Frattura: Osso uncinato	S66.8	Traumatismo di altri muscoli e tendini a livello del polso e della mano
S62.19	Frattura di altre o multiple ossa carpali	S66.9	Traumatismo di muscolo e tendine non specificato a livello del polso e della mano
S62.20	Frattura del primo osso metacarpale: Parte non specificata	S92.1	Frattura del talo
S62.21	Frattura del primo osso metacarpale: Base	S92.20	Frattura: Altro(e) osso(a) tarsale(i), non specificato(e)
S62.22	Frattura del primo osso metacarpale: Corpo	S92.21	Frattura: Osso navicolare [scafoide] del piede
S62.23	Frattura del primo osso metacarpale: Collo	S92.22	Frattura: Osso cuboide
S62.24	Frattura del primo osso metacarpale: Testa	S92.23	Frattura: Osso cuneiforme (intermedio) (laterale) (mediale)
S62.30	Frattura di altro osso metacarpale: Parte non specificata	S92.28	Frattura: Altre ossa tarsali
S62.31	Frattura di altro osso metacarpale: Base	S92.3	Frattura di osso metatarsale
S62.32	Frattura di altro osso metacarpale: Corpo	S92.4	Frattura dell'alluce
S62.33	Frattura di altro osso metacarpale: Collo	S92.5	Frattura di altro dito del piede
S62.34	Frattura di altro osso metacarpale: Testa	S92.7	Fratture multiple del piede
S62.4	Fratture multiple di ossa metarpali	S92.9	Frattura del piede non specificata
S62.50	Frattura del pollice: Parte non specificata	S93.10	Lussazione del(le) dito(a) del piede: Non specificato(e)
S62.51	Frattura del pollice: Falange prossimale	S93.11	Lussazione del(le) dito(a) del piede: (Articolazione) metatarsofalangea
S62.52	Frattura del pollice: Falange distale	S93.12	Lussazione del(le) dito(a) del piede: (Articolazione) interfalangea
S62.60	Frattura di altro dito della mano: Parte non specificata	S93.30	Lussazione di altre e non specificate parti del piede: Parte non specificata
S62.61	Frattura di altro dito della mano: Falange prossimale	S93.31	Lussazione di altre e non specificate parti del piede: Tarso, articolazione non specificata
S62.62	Frattura di altro dito della mano: Falange media	S93.32	Lussazione di altre e non specificate parti del piede: (Articolazione) mediotarsica
S62.63	Frattura di altro dito della mano: Falange distale	S93.33	Lussazione di altre e non specificate parti del piede: (Articolazione) tarsometatarsica
S62.7	Fratture multiple delle dita della mano	S93.34	Lussazione di altre e non specificate parti del piede: Metatarso, articolazione non specificata
S62.8	Frattura di altre e non specificate parti del polso e della mano	S93.38	Lussazione di altre e non specificate parti del piede: Altro
S63.00	Lussazione del polso: Parte non specificata	S93.5	Distorsione e distrazione del(le) dito(a) del piede
S63.01	Lussazione del polso: (Articolazione) radioulnare		
S63.02	Lussazione del polso: (Articolazione) radiocarpica		
S63.03	Lussazione del polso: (Articolazione) mediocarpica		
S63.04	Lussazione del polso: (Articolazione) carpometacarpica		
S63.08	Lussazione del polso: Altro		
S63.10	Lussazione di dito della mano: Parte non specificata		
S63.11	Lussazione di dito della mano: (Articolazione) metacarpofalangea		
S63.12	Lussazione di dito della mano: (Articolazione) interfalangea		
S63.2	Lussazioni multiple di dita della mano		
S63.3	Rottura traumatica di legamento del polso e del carpo		
S63.4	Rottura traumatica di legamento di dito della mano a livello della(e) articolazione(i) metacarpofalangea(e) e interfalangea(e)		

S93.6	Distorsione e distrazione di altre e non specificate parti del piede	S96.2	Traumatismo di muscoli e di tendini intrinseci a livello della caviglia e del piede
S96.0	Traumatismo di muscoli e di tendini flessori lunghi delle dita del piede a livello della caviglia e del piede	S96.7	Traumatismo di muscoli e tendini multipli a livello della caviglia e del piede
S96.1	Traumatismo di muscoli e di tendini estensori lunghi delle dita del piede a livello della caviglia e del piede	S96.8	Traumatismo di altri muscoli e tendini a livello della caviglia e del piede

**ADRG I75****Traumatismi gravi agli arti o tendinite, miosite e borsite, più di un giorno di degenza**

Diagnosi principale nella tabella I75-1

**DRG I75A****Traumatismi gravi agli arti con CC gravi, più di un giorno di degenza**

Diagnosi principale nella tabella I75-2 e PCCL &gt; 2

**DRG I75B****Traumatismi gravi agli arti o tendinite, miosite e borsite, età < 16 anni e più di un giorno di degenza**

Età &lt; 16 anni

**DRG I75C****Traumatismi gravi agli arti o tendinite, miosite e borsite, età > 15 anni e più di un giorno di degenza****Diagnosi I75-1**

M24.20	Disturbi dei legamenti: Localizzazioni multiple	M60.26	Granuloma da corpo estraneo dei tessuti molli non classificato altrove: Gamba
M24.21	Disturbi dei legamenti: Area spalla	M60.27	Granuloma da corpo estraneo dei tessuti molli non classificato altrove: Caviglia e piede
M24.22	Disturbi dei legamenti: Braccio	M60.28	Granuloma da corpo estraneo dei tessuti molli non classificato altrove: Altro
M24.23	Disturbi dei legamenti: Avambraccio	M60.29	Granuloma da corpo estraneo dei tessuti molli non classificato altrove: Localizzazione non precisata
M24.24	Disturbi dei legamenti: Mano	M61.00	Miosite ossificante traumatica: Localizzazioni multiple
M24.25	Disturbi dei legamenti: Coscia	M61.01	Miosite ossificante traumatica: Area spalla
M24.27	Disturbi dei legamenti: Caviglia e piede	M61.02	Miosite ossificante traumatica: Braccio
M24.28	Disturbi dei legamenti: Altro	M61.03	Miosite ossificante traumatica: Avambraccio
M24.29	Disturbi dei legamenti: Localizzazione non precisata	M61.04	Miosite ossificante traumatica: Mano
M35.4	Fascite diffusa (eosinofila)	M61.05	Miosite ossificante traumatica: Coscia
M35.7	Sindrome di ipermobilità	M61.06	Miosite ossificante traumatica: Gamba
M60.00	Miosite infettiva: Localizzazioni multiple	M61.07	Miosite ossificante traumatica: Caviglia e piede
M60.01	Miosite infettiva: Area spalla	M61.08	Miosite ossificante traumatica: Altro
M60.02	Miosite infettiva: Braccio	M61.09	Miosite ossificante traumatica: Localizzazione non precisata
M60.03	Miosite infettiva: Avambraccio	M61.10	Miosite ossificante progressiva: Localizzazioni multiple
M60.04	Miosite infettiva: Mano	M61.11	Miosite ossificante progressiva: Area spalla
M60.05	Miosite infettiva: Coscia	M61.12	Miosite ossificante progressiva: Braccio
M60.06	Miosite infettiva: Gamba	M61.13	Miosite ossificante progressiva: Avambraccio
M60.07	Miosite infettiva: Caviglia e piede	M61.14	Miosite ossificante progressiva: Mano
M60.08	Miosite infettiva: Altro	M61.15	Miosite ossificante progressiva: Coscia
M60.09	Miosite infettiva: Localizzazione non precisata	M61.16	Miosite ossificante progressiva: Gamba
M60.10	Miosite interstiziale: Localizzazioni multiple	M61.17	Miosite ossificante progressiva: Caviglia e piede
M60.11	Miosite interstiziale: Area spalla	M61.18	Miosite ossificante progressiva: Altro
M60.12	Miosite interstiziale: Braccio	M61.19	Miosite ossificante progressiva: Localizzazione non precisata
M60.13	Miosite interstiziale: Avambraccio	M61.20	Calcificazione e ossificazione di muscoli da paralisi: Localizzazioni multiple
M60.14	Miosite interstiziale: Mano	M61.21	Calcificazione e ossificazione di muscoli da paralisi: Area spalla
M60.15	Miosite interstiziale: Coscia	M61.22	Calcificazione e ossificazione di muscoli da paralisi: Braccio
M60.16	Miosite interstiziale: Gamba	M61.23	Calcificazione e ossificazione di muscoli da paralisi: Avambraccio
M60.17	Miosite interstiziale: Caviglia e piede	M61.24	Calcificazione e ossificazione di muscoli da paralisi: Mano
M60.18	Miosite interstiziale: Altro		
M60.19	Miosite interstiziale: Localizzazione non precisata		
M60.20	Granuloma da corpo estraneo dei tessuti molli non classificato altrove: Localizzazioni multiple		
M60.21	Granuloma da corpo estraneo dei tessuti molli non classificato altrove: Area spalla		
M60.22	Granuloma da corpo estraneo dei tessuti molli non classificato altrove: Braccio		
M60.23	Granuloma da corpo estraneo dei tessuti molli non classificato altrove: Avambraccio		
M60.24	Granuloma da corpo estraneo dei tessuti molli non classificato altrove: Mano		
M60.25	Granuloma da corpo estraneo dei tessuti molli non classificato altrove: Coscia		

M61.25	Calcificazione e ossificazione di muscoli da paralisi: Coscia	M61.99	Calcificazione ed ossificazione di muscoli non specificate: Localizzazione non precisata
M61.26	Calcificazione e ossificazione di muscoli da paralisi: Gamba	M62.00	Diastasi muscolare: Localizzazioni multiple
M61.27	Calcificazione e ossificazione di muscoli da paralisi: Caviglia e piede	M62.01	Diastasi muscolare: Area spalla
M61.28	Calcificazione e ossificazione di muscoli da paralisi: Altro	M62.02	Diastasi muscolare: Braccio
M61.29	Calcificazione e ossificazione di muscoli da paralisi: Localizzazione non precisata	M62.03	Diastasi muscolare: Avambraccio
M61.30	Calcificazione ed ossificazione di muscoli da ustioni: Localizzazioni multiple	M62.04	Diastasi muscolare: Mano
M61.31	Calcificazione ed ossificazione di muscoli da ustioni: Area spalla	M62.05	Diastasi muscolare: Coscia
M61.32	Calcificazione ed ossificazione di muscoli da ustioni: Braccio	M62.06	Diastasi muscolare: Gamba
M61.33	Calcificazione ed ossificazione di muscoli da ustioni: Avambraccio	M62.07	Diastasi muscolare: Caviglia e piede
M61.34	Calcificazione ed ossificazione di muscoli da ustioni: Mano	M62.08	Diastasi muscolare: Altro
M61.35	Calcificazione ed ossificazione di muscoli da ustioni: Coscia	M62.09	Diastasi muscolare: Localizzazione non precisata
M61.36	Calcificazione ed ossificazione di muscoli da ustioni: Gamba	M62.10	Altra rottura muscolare (non traumatica): Localizzazioni multiple
M61.37	Calcificazione ed ossificazione di muscoli da ustioni: Caviglia e piede	M62.11	Altra rottura muscolare (non traumatica): Area spalla
M61.38	Calcificazione ed ossificazione di muscoli da ustioni: Altro	M62.12	Altra rottura muscolare (non traumatica): Braccio
M61.39	Calcificazione ed ossificazione di muscoli da ustioni: Localizzazione non precisata	M62.13	Altra rottura muscolare (non traumatica): Avambraccio
M61.40	Altra calcificazione di muscoli: Localizzazioni multiple	M62.14	Altra rottura muscolare (non traumatica): Mano
M61.41	Altra calcificazione di muscoli: Area spalla	M62.15	Altra rottura muscolare (non traumatica): Coscia
M61.42	Altra calcificazione di muscoli: Braccio	M62.16	Altra rottura muscolare (non traumatica): Gamba
M61.43	Altra calcificazione di muscoli: Avambraccio	M62.17	Altra rottura muscolare (non traumatica): Caviglia e piede
M61.44	Altra calcificazione di muscoli: Mano	M62.18	Altra rottura muscolare (non traumatica): Altro
M61.45	Altra calcificazione di muscoli: Coscia	M62.19	Altra rottura muscolare (non traumatica): Localizzazione non precisata
M61.46	Altra calcificazione di muscoli: Gamba	M62.20	Infarto ischemico di muscolo: Localizzazioni multiple
M61.47	Altra calcificazione di muscoli: Caviglia e piede	M62.21	Infarto ischemico di muscolo: Area spalla
M61.48	Altra calcificazione di muscoli: Altro	M62.22	Infarto ischemico di muscolo: Braccio
M61.49	Altra calcificazione di muscoli: Localizzazione non precisata	M62.23	Infarto ischemico di muscolo: Avambraccio
M61.50	Altre ossificazioni di muscoli: Localizzazioni multiple	M62.24	Infarto ischemico di muscolo: Mano
M61.51	Altre ossificazioni di muscoli: Area spalla	M62.25	Infarto ischemico di muscolo: Coscia
M61.52	Altre ossificazioni di muscoli: Braccio	M62.26	Infarto ischemico di muscolo: Gamba
M61.53	Altre ossificazioni di muscoli: Avambraccio	M62.27	Infarto ischemico di muscolo: Caviglia e piede
M61.54	Altre ossificazioni di muscoli: Mano	M62.28	Infarto ischemico di muscolo: Altro
M61.55	Altre ossificazioni di muscoli: Coscia	M62.29	Infarto ischemico di muscolo: Localizzazione non precisata
M61.56	Altre ossificazioni di muscoli: Gamba	M62.30	Sindrome da immobilità (paraplegica): Localizzazioni multiple
M61.57	Altre ossificazioni di muscoli: Caviglia e piede	M62.31	Sindrome da immobilità (paraplegica): Area spalla
M61.58	Altre ossificazioni di muscoli: Altro	M62.32	Sindrome da immobilità (paraplegica): Braccio
M61.59	Altre ossificazioni di muscoli: Localizzazione non precisata	M62.33	Sindrome da immobilità (paraplegica): Avambraccio
M61.90	Calcificazione ed ossificazione di muscoli non specificate: Localizzazioni multiple	M62.34	Sindrome da immobilità (paraplegica): Mano
M61.91	Calcificazione ed ossificazione di muscoli non specificate: Area spalla	M62.35	Sindrome da immobilità (paraplegica): Coscia
M61.92	Calcificazione ed ossificazione di muscoli non specificate: Braccio	M62.36	Sindrome da immobilità (paraplegica): Gamba
M61.93	Calcificazione ed ossificazione di muscoli non specificate: Avambraccio	M62.37	Sindrome da immobilità (paraplegica): Caviglia e piede
M61.94	Calcificazione ed ossificazione di muscoli non specificate: Mano	M62.38	Sindrome da immobilità (paraplegica): Altro
M61.95	Calcificazione ed ossificazione di muscoli non specificate: Coscia	M62.39	Sindrome da immobilità (paraplegica): Localizzazione non precisata
M61.96	Calcificazione ed ossificazione di muscoli non specificate: Gamba	M62.50	Lisi ed atrofia muscolari non classificate altrove: Localizzazioni multiple
M61.97	Calcificazione ed ossificazione di muscoli non specificate: Caviglia e piede	M62.51	Lisi ed atrofia muscolari non classificate altrove: Area spalla
M61.98	Calcificazione ed ossificazione di muscoli non specificate: Altro	M62.52	Lisi ed atrofia muscolari non classificate altrove: Braccio
		M62.53	Lisi ed atrofia muscolari non classificate altrove: Avambraccio
		M62.54	Lisi ed atrofia muscolari non classificate altrove: Mano
		M62.55	Lisi ed atrofia muscolari non classificate altrove: Coscia
		M62.56	Lisi ed atrofia muscolari non classificate altrove: Gamba
		M62.57	Lisi ed atrofia muscolari non classificate altrove: Caviglia e piede
		M62.58	Lisi ed atrofia muscolari non classificate altrove: Altro
		M62.59	Lisi ed atrofia muscolari non classificate altrove: Localizzazione non precisata



M62.60	Stiramento muscolare: Localizzazioni multiple	M65.84	Altre sinoviti e tenosinoviti: Mano
M62.61	Stiramento muscolare: Area spalla	M65.85	Altre sinoviti e tenosinoviti: Coscia
M62.62	Stiramento muscolare: Braccio	M65.86	Altre sinoviti e tenosinoviti: Gamba
M62.63	Stiramento muscolare: Avambraccio	M65.87	Altre sinoviti e tenosinoviti: Caviglia e piede
M62.64	Stiramento muscolare: Mano	M65.88	Altre sinoviti e tenosinoviti: Altro
M62.65	Stiramento muscolare: Coscia	M65.89	Altre sinoviti e tenosinoviti: Localizzazione non precisata
M62.66	Stiramento muscolare: Gamba		Sinovite e tenosinovite non specificate:
M62.67	Stiramento muscolare: Caviglia e piede	M65.90	Localizzazioni multiple
M62.68	Stiramento muscolare: Altro		Sinovite e tenosinovite non specificate: Area spalla
M62.69	Stiramento muscolare: Localizzazione non precisata	M65.91	Sinovite e tenosinovite non specificate: Braccio
M62.80	Altri disturbi muscolari specificati: Localizzazioni multiple	M65.92	Sinovite e tenosinovite non specificate: Avambraccio
M62.81	Altri disturbi muscolari specificati: Area spalla		Sinovite e tenosinovite non specificate: Mano
M62.82	Altri disturbi muscolari specificati: Braccio	M65.94	Sinovite e tenosinovite non specificate: Coscia
M62.83	Altri disturbi muscolari specificati: Avambraccio	M65.95	Sinovite e tenosinovite non specificate: Gamba
M62.84	Altri disturbi muscolari specificati: Mano	M65.96	Sinovite e tenosinovite non specificate: Caviglia e piede
M62.85	Altri disturbi muscolari specificati: Coscia	M65.97	Sinovite e tenosinovite non specificate: Altro
M62.86	Altri disturbi muscolari specificati: Gamba		Sinovite e tenosinovite non specificate:
M62.87	Altri disturbi muscolari specificati: Caviglia e piede	M65.98	Localizzazione non precisata
M62.88	Altri disturbi muscolari specificati: Altro	M65.99	Rottura di cisti poplitea
M62.89	Altri disturbi muscolari specificati: Localizzazione non precisata	M66.0	Rottura di sinoviale: Localizzazioni multiple
M62.90	Disturbi muscolari non specificati: Localizzazioni multiple	M66.10	Rottura di sinoviale: Area spalla
M62.91	Disturbi muscolari non specificati: Area spalla	M66.11	Rottura di sinoviale: Braccio
M62.92	Disturbi muscolari non specificati: Braccio	M66.12	Rottura di sinoviale: Avambraccio
M62.93	Disturbi muscolari non specificati: Avambraccio	M66.13	Rottura di sinoviale: Mano
M62.94	Disturbi muscolari non specificati: Mano	M66.14	Rottura di sinoviale: Coscia
M62.95	Disturbi muscolari non specificati: Coscia	M66.15	Rottura di sinoviale: Gamba
M62.96	Disturbi muscolari non specificati: Gamba	M66.16	Rottura di sinoviale: Caviglia e piede
M62.97	Disturbi muscolari non specificati: Caviglia e piede	M66.17	Rottura di sinoviale: Altro
M62.98	Disturbi muscolari non specificati: Altro	M66.18	Rottura di sinoviale: Localizzazione non precisata
M62.99	Disturbi muscolari non specificati: Localizzazione non precisata	M66.19	Rottura spontanea di tendini estensori:
		M66.20	Localizzazioni multiple
M65.00	Ascesso di guaina tendinea: Localizzazioni multiple	M66.21	Rottura spontanea di tendini estensori: Area spalla
M65.01	Ascesso di guaina tendinea: Area spalla	M66.22	Rottura spontanea di tendini estensori: Braccio
M65.02	Ascesso di guaina tendinea: Braccio	M66.23	Rottura spontanea di tendini estensori: Avambraccio
M65.03	Ascesso di guaina tendinea: Avambraccio		Rottura spontanea di tendini estensori: Mano
M65.04	Ascesso di guaina tendinea: Mano	M66.24	Rottura spontanea di tendini estensori: Coscia
M65.05	Ascesso di guaina tendinea: Coscia	M66.25	Rottura spontanea di tendini estensori: Gamba
M65.06	Ascesso di guaina tendinea: Gamba	M66.26	Rottura spontanea di tendini estensori: Caviglia e piede
M65.07	Ascesso di guaina tendinea: Caviglia e piede	M66.27	Rottura spontanea di tendini estensori: Altro
M65.08	Ascesso di guaina tendinea: Altro		Rottura spontanea di tendini estensori:
M65.09	Ascesso di guaina tendinea: Localizzazione non precisata	M66.28	Localizzazione non precisata
		M66.29	Rottura spontanea di tendini estensori: Localizzazioni multiple
M65.10	Altre (teno)sinoviti infettive: Localizzazioni multiple	M66.30	Rottura spontanea di tendini flessori: Localizzazioni multiple
M65.11	Altre (teno)sinoviti infettive: Area spalla		Rottura spontanea di tendini flessori: Area spalla
M65.12	Altre (teno)sinoviti infettive: Braccio	M66.31	Rottura spontanea di tendini flessori: Braccio
M65.13	Altre (teno)sinoviti infettive: Avambraccio	M66.32	Rottura spontanea di tendini flessori: Avambraccio
M65.14	Altre (teno)sinoviti infettive: Mano	M66.33	Rottura spontanea di tendini flessori: Mano
M65.15	Altre (teno)sinoviti infettive: Coscia	M66.34	Rottura spontanea di tendini flessori: Coscia
M65.16	Altre (teno)sinoviti infettive: Gamba	M66.35	Rottura spontanea di tendini flessori: Gamba
M65.17	Altre (teno)sinoviti infettive: Caviglia e piede	M66.36	Rottura spontanea di tendini flessori: Caviglia e piede
M65.18	Altre (teno)sinoviti infettive: Altro	M66.37	Rottura spontanea di tendini flessori: Altro
M65.19	Altre (teno)sinoviti infettive: Localizzazione non precisata		Rottura spontanea di tendini flessori: Localizzazione non precisata
M65.20	Tendinite calcifica: Localizzazioni multiple	M66.38	Rottura spontanea di altri tendini: Localizzazioni multiple
M65.22	Tendinite calcifica: Braccio	M66.39	Rottura spontanea di altri tendini: Area spalla
M65.23	Tendinite calcifica: Avambraccio		Rottura spontanea di altri tendini: Braccio
M65.24	Tendinite calcifica: Mano	M66.40	Rottura spontanea di altri tendini: Avambraccio
M65.25	Tendinite calcifica: Coscia		Rottura spontanea di altri tendini: Mano
M65.26	Tendinite calcifica: Gamba	M66.41	Rottura spontanea di altri tendini: Coscia
M65.27	Tendinite calcifica: Caviglia e piede	M66.42	Rottura spontanea di altri tendini: Gamba
M65.28	Tendinite calcifica: Altro	M66.43	Rottura spontanea di altri tendini: Caviglia e piede
M65.29	Tendinite calcifica: Localizzazione non precisata	M66.44	Rottura spontanea di altri tendini: Altro
M65.3	Dito a scatto	M66.45	Rottura spontanea di altri tendini: Localizzazione non precisata
M65.4	Tenosinovite stenosante di de Quervain	M66.46	
M65.80	Altre sinoviti e tenosinoviti: Localizzazioni multiple	M66.47	
M65.81	Altre sinoviti e tenosinoviti: Area spalla	M66.48	
M65.82	Altre sinoviti e tenosinoviti: Braccio	M66.49	
M65.83	Altre sinoviti e tenosinoviti: Avambraccio		

M66.50	Rottura spontanea di tendine non specificato: Localizzazioni multiple	M67.82	Altri disturbi specificati delle sinovie e dei tendini: Braccio
M66.51	Rottura spontanea di tendine non specificato: Area spalla	M67.83	Altri disturbi specificati delle sinovie e dei tendini: Avambraccio
M66.52	Rottura spontanea di tendine non specificato: Braccio	M67.84	Altri disturbi specificati delle sinovie e dei tendini: Mano
M66.53	Rottura spontanea di tendine non specificato: Avambraccio	M67.85	Altri disturbi specificati delle sinovie e dei tendini: Coscia
M66.54	Rottura spontanea di tendine non specificato: Mano	M67.86	Altri disturbi specificati delle sinovie e dei tendini: Gamba
M66.55	Rottura spontanea di tendine non specificato: Coscia	M67.87	Altri disturbi specificati delle sinovie e dei tendini: Caviglia e piede
M66.56	Rottura spontanea di tendine non specificato: Gamba	M67.88	Altri disturbi specificati delle sinovie e dei tendini: Altro
M66.57	Rottura spontanea di tendine non specificato: Caviglia e piede	M67.89	Altri disturbi specificati delle sinovie e dei tendini: Localizzazione non precisata
M66.58	Rottura spontanea di tendine non specificato: Altro	M67.90	Disturbo delle sinovie e dei tendini non specificato: Localizzazioni multiple
M66.59	Rottura spontanea di tendine non specificato: Localizzazione non precisata	M67.91	Disturbo delle sinovie e dei tendini non specificato: Area spalla
M67.0	Tendine di Achille corto (acquisito)	M67.92	Disturbo delle sinovie e dei tendini non specificato: Braccio
M67.10	Altra contrattura (di guaina) tendinea: Localizzazioni multiple	M67.93	Disturbo delle sinovie e dei tendini non specificato: Avambraccio
M67.11	Altra contrattura (di guaina) tendinea: Area spalla	M67.94	Disturbo delle sinovie e dei tendini non specificato: Mano
M67.12	Altra contrattura (di guaina) tendinea: Braccio	M67.95	Disturbo delle sinovie e dei tendini non specificato: Coscia
M67.13	Altra contrattura (di guaina) tendinea: Avambraccio	M67.96	Disturbo delle sinovie e dei tendini non specificato: Gamba
M67.14	Altra contrattura (di guaina) tendinea: Mano	M67.97	Disturbo delle sinovie e dei tendini non specificato: Caviglia e piede
M67.15	Altra contrattura (di guaina) tendinea: Coscia	M67.98	Disturbo delle sinovie e dei tendini non specificato: Altro
M67.16	Altra contrattura (di guaina) tendinea: Gamba	M67.99	Disturbo delle sinovie e dei tendini non specificato: Localizzazione non precisata
M67.17	Altra contrattura (di guaina) tendinea: Caviglia e piede	M70.0	Sinovite crepitante cronica della mano e del polso
M67.18	Altra contrattura (di guaina) tendinea: Altro	M70.1	Borsite della mano
M67.19	Altra contrattura (di guaina) tendinea: Localizzazione non precisata	M70.2	Borsite dell'olecrano
M67.20	Ipertrofia sinoviale non classificata altrove: Localizzazioni multiple	M70.3	Altra borsite del gomito
M67.21	Ipertrofia sinoviale non classificata altrove: Area spalla	M70.4	Borsite prepatellare
M67.22	Ipertrofia sinoviale non classificata altrove: Braccio	M70.5	Altra borsite del ginocchio
M67.23	Ipertrofia sinoviale non classificata altrove: Avambraccio	M70.6	Borsite trocanterica
M67.24	Ipertrofia sinoviale non classificata altrove: Mano	M70.7	Altre borsite dell'anca
M67.25	Ipertrofia sinoviale non classificata altrove: Coscia	M70.8	Altri disturbi dei tessuti molli da sforzo, sforzo eccessivo, compressione
M67.26	Ipertrofia sinoviale non classificata altrove: Gamba	M70.9	Disturbo non specificato dei tessuti molli da sforzo, sforzo eccessivo, compressione
M67.27	Ipertrofia sinoviale non classificata altrove: Caviglia e piede	M71.00	Ascesso di borsa sinoviale: Localizzazioni multiple
M67.28	Ipertrofia sinoviale non classificata altrove: Altro	M71.01	Ascesso di borsa sinoviale: Area spalla
M67.29	Ipertrofia sinoviale non classificata altrove: Localizzazione non precisata	M71.02	Ascesso di borsa sinoviale: Braccio
M67.30	Sinovite transitoria: Localizzazioni multiple	M71.03	Ascesso di borsa sinoviale: Avambraccio
M67.31	Sinovite transitoria: Area spalla	M71.04	Ascesso di borsa sinoviale: Mano
M67.32	Sinovite transitoria: Braccio	M71.05	Ascesso di borsa sinoviale: Coscia
M67.33	Sinovite transitoria: Avambraccio	M71.06	Ascesso di borsa sinoviale: Gamba
M67.34	Sinovite transitoria: Mano	M71.07	Ascesso di borsa sinoviale: Caviglia e piede
M67.35	Sinovite transitoria: Coscia	M71.08	Ascesso di borsa sinoviale: Altro
M67.36	Sinovite transitoria: Gamba	M71.09	Ascesso di borsa sinoviale: Localizzazione non precisata
M67.37	Sinovite transitoria: Caviglia e piede	M71.10	Altra borsite infettiva: Localizzazioni multiple
M67.38	Sinovite transitoria: Altro	M71.11	Altra borsite infettiva: Area spalla
M67.39	Sinovite transitoria: Localizzazione non precisata	M71.12	Altra borsite infettiva: Braccio
M67.40	Ganglio: Localizzazioni multiple	M71.13	Altra borsite infettiva: Avambraccio
M67.41	Ganglio: Area spalla	M71.14	Altra borsite infettiva: Mano
M67.42	Ganglio: Braccio	M71.15	Altra borsite infettiva: Coscia
M67.43	Ganglio: Avambraccio	M71.16	Altra borsite infettiva: Gamba
M67.44	Ganglio: Mano	M71.17	Altra borsite infettiva: Caviglia e piede
M67.45	Ganglio: Coscia	M71.18	Altra borsite infettiva: Altro
M67.46	Ganglio: Gamba	M71.19	Altra borsite infettiva: Localizzazione non precisata
M67.47	Ganglio: Caviglia e piede	M71.2	Ciste sinoviale poplitea [Baker]
M67.48	Ganglio: Altro	M71.30	Altra ciste di borsa sinoviale: Localizzazioni multiple
M67.49	Ganglio: Localizzazione non precisata		
M67.80	Altri disturbi specificati delle sinovie e dei tendini: Localizzazioni multiple		
M67.81	Altri disturbi specificati delle sinovie e dei tendini: Area spalla		

M71.31	Altra ciste di borsa sinoviale: Area spalla	M72.63	Fascite necrotizzante: Avambraccio
M71.32	Altra ciste di borsa sinoviale: Braccio	M72.64	Fascite necrotizzante: Mano
M71.33	Altra ciste di borsa sinoviale: Avambraccio	M72.65	Fascite necrotizzante: Coscia
M71.34	Altra ciste di borsa sinoviale: Mano	M72.66	Fascite necrotizzante: Gamba
M71.35	Altra ciste di borsa sinoviale: Coscia	M72.67	Fascite necrotizzante: Caviglia e piede
M71.36	Altra ciste di borsa sinoviale: Gamba	M72.68	Fascite necrotizzante: Altro
M71.37	Altra ciste di borsa sinoviale: Caviglia e piede	M72.69	Fascite necrotizzante: Localizzazione non precisata
M71.38	Altra ciste di borsa sinoviale: Altro	M72.80	Altre fibromatosi: Localizzazioni multiple
M71.39	Altra ciste di borsa sinoviale: Localizzazione non precisata	M72.81	Altre fibromatosi: Area spalla
M71.40	Borsite calcificante: Localizzazioni multiple	M72.82	Altre fibromatosi: Braccio
M71.42	Borsite calcificante: Braccio	M72.83	Altre fibromatosi: Avambraccio
M71.43	Borsite calcificante: Avambraccio	M72.84	Altre fibromatosi: Mano
M71.44	Borsite calcificante: Mano	M72.85	Altre fibromatosi: Coscia
M71.45	Borsite calcificante: Coscia	M72.86	Altre fibromatosi: Gamba
M71.46	Borsite calcificante: Gamba	M72.87	Altre fibromatosi: Caviglia e piede
M71.47	Borsite calcificante: Caviglia e piede	M72.88	Altre fibromatosi: Altro
M71.48	Borsite calcificante: Altro	M72.89	Altre fibromatosi: Localizzazione non precisata
M71.49	Borsite calcificante: Localizzazione non precisata	M72.90	Fibromatosi non specificata: Localizzazioni multiple
M71.50	Altra borsite non classificata altrove: Localizzazioni multiple	M72.91	Fibromatosi non specificata: Area spalla
M71.52	Altra borsite non classificata altrove: Braccio	M72.92	Fibromatosi non specificata: Braccio
M71.53	Altra borsite non classificata altrove: Avambraccio	M72.93	Fibromatosi non specificata: Avambraccio
M71.54	Altra borsite non classificata altrove: Mano	M72.94	Fibromatosi non specificata: Mano
M71.55	Altra borsite non classificata altrove: Coscia	M72.95	Fibromatosi non specificata: Coscia
M71.56	Altra borsite non classificata altrove: Gamba	M72.96	Fibromatosi non specificata: Gamba
M71.57	Altra borsite non classificata altrove: Caviglia e piede	M72.97	Fibromatosi non specificata: Caviglia e piede
M71.58	Altra borsite non classificata altrove: Altro	M72.98	Fibromatosi non specificata: Altro
M71.59	Altra borsite non classificata altrove: Localizzazione non precisata	M72.99	Fibromatosi non specificata: Localizzazione non precisata
M71.80	Altre borsopatie specificate: Localizzazioni multiple	M75.0	Capsulite adesiva della spalla
M71.81	Altre borsopatie specificate: Area spalla	M75.1	Lesioni della cuffia dei rotatori
M71.82	Altre borsopatie specificate: Braccio	M75.2	Tendinite del muscolo bicipite brachiale
M71.83	Altre borsopatie specificate: Avambraccio	M75.3	Tendinite calcificante della spalla
M71.84	Altre borsopatie specificate: Mano	M75.4	Sindrome da «impingement» [o «da conflitto anteriore» o da «attrito acromion-omeroale»] della spalla
M71.85	Altre borsopatie specificate: Coscia	M75.5	Borsite della spalla
M71.86	Altre borsopatie specificate: Gamba	M75.6	Lesione del labbro glenoideo in alterazione degenerativa della spalla
M71.87	Altre borsopatie specificate: Caviglia e piede	M75.8	Altre lesioni della spalla
M71.88	Altre borsopatie specificate: Altro	M75.9	Lesione della spalla non specificata
M71.89	Altre borsopatie specificate: Localizzazione non precisata	M76.0	Tendinite glutea
M71.90	Borsopatia non specificata: Localizzazioni multiple	M76.1	Tendinite dello psoas
M71.91	Borsopatia non specificata: Area spalla	M76.2	Sperone della cresta iliaca
M71.92	Borsopatia non specificata: Braccio	M76.3	Sindrome della bandelletta ileotibiale
M71.93	Borsopatia non specificata: Avambraccio	M76.4	Borsite del legamento tibiale collaterale [Pellegrini-Stieda]
M71.94	Borsopatia non specificata: Mano	M76.5	Tendinite del legamento rotuleo
M71.95	Borsopatia non specificata: Coscia	M76.6	Tendinite di Achille
M71.96	Borsopatia non specificata: Gamba	M76.7	Tendinite peroneale
M71.97	Borsopatia non specificata: Caviglia e piede	M76.8	Altre entesopatie degli arti inferiori, escluso il piede
M71.98	Borsopatia non specificata: Altro	M76.9	Entesopatia di arto inferiore non specificata
M71.99	Borsopatia non specificata: Localizzazione non precisata	M77.0	Epicondilitte mediale
M72.0	Fibromatosi della fascia palmare [Dupuytren]	M77.1	Epicondilitte laterale
M72.1	Cuscinetti delle nocche (di Garrod)	M77.2	Periartrite del polso
M72.2	Fibromatosi della fascia plantare [Ledderhose]	M77.4	Metatarsalgia
M72.40	Fibromatosi pseudosarcomatosa: Localizzazioni multiple	M77.5	Altra entesopatia del piede
M72.41	Fibromatosi pseudosarcomatosa: Area spalla	M77.8	Altre entesopatie non classificate altrove
M72.42	Fibromatosi pseudosarcomatosa: Braccio	M77.9	Entesopatia non specificata
M72.43	Fibromatosi pseudosarcomatosa: Avambraccio	S42.09	Frattura della clavicola: Multipla
M72.44	Fibromatosi pseudosarcomatosa: Mano	S42.20	Frattura dell'estremità superiore dell'omero: Parte non specificata
M72.45	Fibromatosi pseudosarcomatosa: Coscia	S42.21	Frattura dell'estremità superiore dell'omero: Testa
M72.46	Fibromatosi pseudosarcomatosa: Gamba	S42.22	Frattura dell'estremità superiore dell'omero: Collo chirurgico
M72.47	Fibromatosi pseudosarcomatosa: Caviglia e piede	S42.23	Frattura dell'estremità superiore dell'omero: Collo anatomico
M72.48	Fibromatosi pseudosarcomatosa: Altro	S42.24	Frattura dell'estremità superiore dell'omero: Tubercolo maggiore
M72.49	Fibromatosi pseudosarcomatosa: Localizzazione non precisata	S42.29	Frattura dell'estremità superiore dell'omero: Altre e multiple parti
M72.60	Fascite necrotizzante: Localizzazioni multiple	S42.3	Frattura della diafisi dell'omero
M72.61	Fascite necrotizzante: Area spalla		
M72.62	Fascite necrotizzante: Braccio		

S72.7	Fratture multiple del femore	S82.28	Frattura diafisaria della tibia: Altro
S82.11	Frattura dell'estremità prossimale della tibia: Con frattura del perone (qualsiasi parte)	S82.31	Frattura dell'estremità distale della tibia: Con frattura del perone (qualsiasi parte)
S82.18	Frattura dell'estremità prossimale della tibia: Altro	S82.82	Frattura trimalleolare
S82.21	Frattura diafisaria della tibia: Con frattura del perone (qualsiasi parte)	S83.10	Lussazione del ginocchio: Non specificata
		S83.18	Lussazione del ginocchio: Altro

**Diagnosi I75-2**

S42.09	Frattura della clavicola: Multipla	S72.7	Fratture multiple del femore
S42.20	Frattura dell'estremità superiore dell'omero: Parte non specificata	S82.11	Frattura dell'estremità prossimale della tibia: Con frattura del perone (qualsiasi parte)
S42.21	Frattura dell'estremità superiore dell'omero: Testa	S82.18	Frattura dell'estremità prossimale della tibia: Altro
S42.22	Frattura dell'estremità superiore dell'omero: Collo chirurgico	S82.21	Frattura diafisaria della tibia: Con frattura del perone (qualsiasi parte)
S42.23	Frattura dell'estremità superiore dell'omero: Collo anatomico	S82.28	Frattura diafisaria della tibia: Altro
S42.24	Frattura dell'estremità superiore dell'omero: Tubercolo maggiore	S82.31	Frattura dell'estremità distale della tibia: Con frattura del perone (qualsiasi parte)
S42.29	Frattura dell'estremità superiore dell'omero: Altre e multiple parti	S82.82	Frattura trimalleolare
S42.3	Frattura della diafisi dell'omero	S83.10	Lussazione del ginocchio: Non specificata
		S83.18	Lussazione del ginocchio: Altro

**ADRG I76****Altre malattie del tessuto connettivo o artrite settica, più di un giorno di degenza**

Diagnosi principale nella tabella I76-1 o diagnosi principale nella tabella I76-2

**DRG I76A****Altre malattie del tessuto connettivo con CC gravi, più di un giorno di degenza**

PCCCL &gt; 2

**DRG I76B****Altre malattie del tessuto connettivo, più di un giorno di degenza****Diagnosi I76-1**

D16.0	Tumore benigno: Scapola e ossa lunghe dell'arto superiore	M00.07	Artrite e poliartrite stafilococcica: Caviglia e piede
D16.1	Tumore benigno: Ossa corte dell'arto superiore	M00.08	Artrite e poliartrite stafilococcica: Altro
D16.2	Tumore benigno: Ossa lunghe dell'arto inferiore	M00.09	Artrite e poliartrite stafilococcica: Localizzazione non precisata
D16.3	Tumore benigno: Ossa corte dell'arto inferiore	M00.10	Artrite e poliartrite pneumococcica: Localizzazioni multiple
D16.41	Tumore benigno dell'osso e della cartilagine articolare: Craniofacciale	M00.11	Artrite e poliartrite pneumococcica: Area spalla
D16.42	Tumore benigno dell'osso e della cartilagine articolare: Mascello-facciale	M00.12	Artrite e poliartrite pneumococcica: Braccio
D16.6	Tumore benigno: Colonna vertebrale	M00.13	Artrite e poliartrite pneumococcica: Avambraccio
D16.8	Tumore benigno: Ossa della pelvi, sacro e coccige	M00.14	Artrite e poliartrite pneumococcica: Mano
D16.9	Tumore benigno: Ossa e cartilagine articolare non specificati	M00.15	Artrite e poliartrite pneumococcica: Coscia
D21.0	Tumore benigno: Connettivo ed altri tessuti molli della testa, faccia e collo	M00.16	Artrite e poliartrite pneumococcica: Gamba
D21.1	Tumore benigno: Connettivo ed altri tessuti molli dell'arto superiore, inclusa la spalla	M00.17	Artrite e poliartrite pneumococcica: Caviglia e piede
D21.2	Tumore benigno: Connettivo ed altri tessuti molli dell'arto inferiore, inclusa l'anca	M00.18	Artrite e poliartrite pneumococcica: Altro
D21.5	Tumore benigno: Connettivo ed altri tessuti molli della pelvi	M00.19	Artrite e poliartrite pneumococcica: Localizzazione non precisata
D21.6	Tumore benigno: Connettivo ed altri tessuti molli del tronco non specificati	M00.20	Altre artriti e poliartriti streptococciche: Localizzazioni multiple
D21.9	Tumore benigno: Connettivo ed altri tessuti molli non specificati	M00.21	Altre artriti e poliartriti streptococciche: Area spalla
M00.00	Artrite e poliartrite stafilococcica: Localizzazioni multiple	M00.22	Altre artriti e poliartriti streptococciche: Braccio
M00.01	Artrite e poliartrite stafilococcica: Area spalla	M00.23	Altre artriti e poliartriti streptococciche: Avambraccio
M00.02	Artrite e poliartrite stafilococcica: Braccio	M00.24	Altre artriti e poliartriti streptococciche: Mano
M00.03	Artrite e poliartrite stafilococcica: Avambraccio	M00.25	Altre artriti e poliartriti streptococciche: Coscia
M00.04	Artrite e poliartrite stafilococcica: Mano	M00.26	Altre artriti e poliartriti streptococciche: Gamba
M00.05	Artrite e poliartrite stafilococcica: Coscia	M00.27	Altre artriti e poliartriti streptococciche: Caviglia e piede
M00.06	Artrite e poliartrite stafilococcica: Gamba	M00.28	Altre artriti e poliartriti streptococciche: Altro
		M00.29	Altre artriti e poliartriti streptococciche: Localizzazione non precisata
		M00.80	Artrite e poliartrite da altri batteri specificati: Localizzazioni multiple

M00.81	Artrite e poliartrite da altri batteri specificati: Area spalla	M21.37	Piede o polso cadente (acquisito): Caviglia e piede
M00.82	Artrite e poliartrite da altri batteri specificati: Braccio	M21.4	Piede piatto [pes planus] (acquisito)
M00.83	Artrite e poliartrite da altri batteri specificati: Avambraccio	M21.57	Mano e piede ad artiglio o torti acquisiti: Caviglia e piede
M00.84	Artrite e poliartrite da altri batteri specificati: Mano	M21.60	Piede cavo acquisito
M00.85	Artrite e poliartrite da altri batteri specificati: Coscia	M21.61	Piede piatto valgo acquisito
M00.86	Artrite e poliartrite da altri batteri specificati: Gamba	M21.62	Piede equino acquisito
M00.87	Artrite e poliartrite da altri batteri specificati: Caviglia e piede	M21.63	Piede piatto valgo acquisito
M00.88	Artrite e poliartrite da altri batteri specificati: Altro	M21.68	Altre deformità acquisite della caviglia e del piede
M00.89	Artrite e poliartrite da altri batteri specificati: Localizzazione non precisata	M21.70	Lunghezza ineguale di arti (acquisita): Localizzazioni multiple
M00.90	Artrite piogenica non specificata: Localizzazioni multiple	M21.71	Lunghezza ineguale di arti (acquisita): Area spalla
M00.91	Artrite piogenica non specificata: Area spalla	M21.72	Lunghezza ineguale di arti (acquisita): Braccio
M00.92	Artrite piogenica non specificata: Braccio	M21.73	Lunghezza ineguale di arti (acquisita): Avambraccio
M00.93	Artrite piogenica non specificata: Avambraccio	M21.74	Lunghezza ineguale di arti (acquisita): Mano
M00.94	Artrite piogenica non specificata: Mano	M21.75	Lunghezza ineguale di arti (acquisita): Coscia
M00.95	Artrite piogenica non specificata: Coscia	M21.76	Lunghezza ineguale di arti (acquisita): Gamba
M00.96	Artrite piogenica non specificata: Gamba	M21.77	Lunghezza ineguale di arti (acquisita): Caviglia e piede
M00.97	Artrite piogenica non specificata: Caviglia e piede	M21.79	Lunghezza ineguale di arti (acquisita): Localizzazione non precisata
M00.98	Artrite piogenica non specificata: Altro	M21.80	Altre deformità acquisite degli arti specificate: Localizzazioni multiple
M00.99	Artrite piogenica non specificata: Localizzazione non precisata	M21.81	Altre deformità acquisite degli arti specificate: Area spalla
M20.0	Deformità di uno o più dita della mano	M21.82	Altre deformità acquisite degli arti specificate: Braccio
M20.1	Alluce valgo (acquisito)	M21.83	Altre deformità acquisite degli arti specificate: Avambraccio
M20.2	Alluce rigido	M21.84	Altre deformità acquisite degli arti specificate: Mano
M20.3	Altra deformità dell'alluce (acquisita)	M21.85	Altre deformità acquisite degli arti specificate: Coscia
M20.4	Altro(e) dito(a) del piede a martello (acquisito(e))	M21.86	Altre deformità acquisite degli arti specificate: Gamba
M20.5	Altre deformità di dito(a) del piede (acquisite)	M21.89	Altre deformità acquisite degli arti specificate: Localizzazione non precisata
M20.6	Deformità acquisita di dito(a) del piede non specificata	M21.90	Deformità acquisita di arto non specificata: Localizzazioni multiple
M21.00	Valgismo non classificato altrove: Localizzazioni multiple	M21.91	Deformità acquisita di arto non specificata: Area spalla
M21.01	Valgismo non classificato altrove: Area spalla	M21.92	Deformità acquisita di arto non specificata: Braccio
M21.02	Valgismo non classificato altrove: Braccio	M21.93	Deformità acquisita di arto non specificata: Avambraccio
M21.03	Valgismo non classificato altrove: Avambraccio	M21.94	Deformità acquisita di arto non specificata: Mano
M21.04	Valgismo non classificato altrove: Mano	M21.95	Deformità acquisita di arto non specificata: Coscia
M21.05	Valgismo non classificato altrove: Coscia	M21.96	Deformità acquisita di arto non specificata: Gamba
M21.06	Valgismo non classificato altrove: Gamba	M21.97	Deformità acquisita di arto non specificata: Caviglia e piede
M21.07	Valgismo non classificato altrove: Caviglia e piede	M21.99	Deformità acquisita di arto non specificata: Localizzazione non precisata
M21.08	Valgismo non classificato altrove: Altro	M23.4	Corpo libero endoarticolare del ginocchio
M21.09	Valgismo non classificato altrove: Localizzazione non precisata	M24.00	Corpo libero endoarticolare: Localizzazioni multiple
M21.10	Varismo non classificato altrove: Localizzazioni multiple	M24.01	Corpo libero endoarticolare: Area spalla
M21.11	Varismo non classificato altrove: Area spalla	M24.02	Corpo libero endoarticolare: Braccio
M21.12	Varismo non classificato altrove: Braccio	M24.03	Corpo libero endoarticolare: Avambraccio
M21.13	Varismo non classificato altrove: Avambraccio	M24.04	Corpo libero endoarticolare: Mano
M21.14	Varismo non classificato altrove: Mano	M24.05	Corpo libero endoarticolare: Coscia
M21.15	Varismo non classificato altrove: Coscia	M24.07	Corpo libero endoarticolare: Caviglia e piede
M21.16	Varismo non classificato altrove: Gamba	M24.08	Corpo libero endoarticolare: Altro
M21.17	Varismo non classificato altrove: Caviglia e piede	M24.09	Corpo libero endoarticolare: Localizzazione non precisata
M21.18	Varismo non classificato altrove: Altro	M24.10	Altri disturbi delle cartilagini articolari: Localizzazioni multiple
M21.19	Varismo non classificato altrove: Localizzazione non precisata	M24.15	Altri disturbi delle cartilagini articolari: Coscia
M21.20	Deformità in flessione: Localizzazioni multiple	M24.18	Altri disturbi delle cartilagini articolari: Altro
M21.21	Deformità in flessione: Area spalla	M24.19	Altri disturbi delle cartilagini articolari: Localizzazione non precisata
M21.22	Deformità in flessione: Braccio	M24.30	Lussazione e sublussazione patologiche di articolazione non classificata altrove: Localizzazioni multiple
M21.23	Deformità in flessione: Avambraccio		
M21.24	Deformità in flessione: Mano		
M21.25	Deformità in flessione: Coscia		
M21.26	Deformità in flessione: Gamba		
M21.27	Deformità in flessione: Caviglia e piede		
M21.28	Deformità in flessione: Altro		
M21.29	Deformità in flessione: Localizzazione non precisata		
M21.30	Piede o polso cadente (acquisito): Localizzazioni multiple		

M24.35	Lussazione e sublussazione patologiche di articolazione non classificata altrove: Coscia	M25.40	Versamento articolare: Localizzazioni multiple
M24.38	Lussazione e sublussazione patologiche di articolazione non classificata altrove: Altro	M25.41	Versamento articolare: Area spalla
M24.40	Lussazione e sublussazione recidivanti di articolazione: Localizzazioni multiple	M25.42	Versamento articolare: Braccio
M24.45	Lussazione e sublussazione recidivanti di articolazione: Coscia	M25.43	Versamento articolare: Avambraccio
M24.48	Lussazione e sublussazione recidivanti di articolazione: Altro	M25.44	Versamento articolare: Mano
M24.49	Lussazione e sublussazione recidivanti di articolazione: Localizzazione non precisata	M25.45	Versamento articolare: Coscia
M24.50	Contrattura articolare: Localizzazioni multiple	M25.46	Versamento articolare: Gamba
M24.51	Contrattura articolare: Area spalla	M25.47	Versamento articolare: Caviglia e piede
M24.52	Contrattura articolare: Braccio	M25.48	Versamento articolare: Altro
M24.53	Contrattura articolare: Avambraccio	M25.49	Versamento articolare: Localizzazione non precisata
M24.54	Contrattura articolare: Mano	M25.70	Osteofitosi: Localizzazioni multiple
M24.55	Contrattura articolare: Coscia	M25.71	Osteofitosi: Area spalla
M24.56	Contrattura articolare: Gamba	M25.72	Osteofitosi: Braccio
M24.57	Contrattura articolare: Caviglia e piede	M25.73	Osteofitosi: Avambraccio
M24.58	Contrattura articolare: Altro	M25.74	Osteofitosi: Mano
M24.59	Contrattura articolare: Localizzazione non precisata	M25.75	Osteofitosi: Coscia
M24.7	Protrusione dell'acetabolo	M25.77	Osteofitosi: Caviglia e piede
M24.80	Altre specifiche lesioni articolari non classificate altrove: Localizzazioni multiple	M25.78	Osteofitosi: Altro
M24.81	Altre specifiche lesioni articolari non classificate altrove: Area spalla	M25.79	Osteofitosi: Localizzazione non precisata
M24.82	Altre specifiche lesioni articolari non classificate altrove: Braccio	M25.98	Disturbo articolare non specificato: Altro
M24.83	Altre specifiche lesioni articolari non classificate altrove: Avambraccio	M46.30	Infezione (piogenica) di disco intervertebrale: Localizzazioni multiple della colonna vertebrale
M24.84	Altre specifiche lesioni articolari non classificate altrove: Mano	M46.31	Infezione (piogenica) di disco intervertebrale: Zona occipito-atlanto-assiale
M24.85	Altre specifiche lesioni articolari non classificate altrove: Coscia	M46.32	Infezione (piogenica) di disco intervertebrale: Zona cervicale
M24.87	Altre specifiche lesioni articolari non classificate altrove: Caviglia e piede	M46.33	Infezione (piogenica) di disco intervertebrale: Zona cervicodorsale
M24.88	Altre specifiche lesioni articolari non classificate altrove: Altro	M46.34	Infezione (piogenica) di disco intervertebrale: Zona dorsale
M24.89	Altre specifiche lesioni articolari non classificate altrove: Localizzazione non precisata	M46.35	Infezione (piogenica) di disco intervertebrale: Zona dorsolombare
M24.90	Lesione articolare non specificata: Localizzazioni multiple	M46.36	Infezione (piogenica) di disco intervertebrale: Zona lombare
M24.91	Lesione articolare non specificata: Area spalla	M46.37	Infezione (piogenica) di disco intervertebrale: Zona lombosacrale
M24.92	Lesione articolare non specificata: Braccio	M46.38	Infezione (piogenica) di disco intervertebrale: Zona sacrale e sacrococcigea
M24.93	Lesione articolare non specificata: Avambraccio	M46.39	Infezione (piogenica) di disco intervertebrale: Zona non precisata
M24.94	Lesione articolare non specificata: Mano	M77.3	Sperone calcaneare
M24.95	Lesione articolare non specificata: Coscia	M79.46	Ipertrofia del cuscinetto adiposo (infrapatellare) [Hoffa-Kastert]: Gamba
M24.97	Lesione articolare non specificata: Caviglia e piede	M79.50	Corpo estraneo residuo in tessuto molle: Localizzazioni multiple
M24.98	Lesione articolare non specificata: Altro	M79.51	Corpo estraneo residuo in tessuto molle: Area spalla
M24.99	Lesione articolare non specificata: Localizzazione non precisata	M79.52	Corpo estraneo residuo in tessuto molle: Braccio
M25.20	Iperlassità articolare: Localizzazioni multiple	M79.53	Corpo estraneo residuo in tessuto molle: Avambraccio
M25.21	Iperlassità articolare: Area spalla	M79.54	Corpo estraneo residuo in tessuto molle: Mano
M25.22	Iperlassità articolare: Braccio	M79.55	Corpo estraneo residuo in tessuto molle: Coscia
M25.23	Iperlassità articolare: Avambraccio	M79.56	Corpo estraneo residuo in tessuto molle: Gamba
M25.24	Iperlassità articolare: Mano	M79.57	Corpo estraneo residuo in tessuto molle: Caviglia e piede
M25.25	Iperlassità articolare: Coscia	M79.58	Corpo estraneo residuo in tessuto molle: Altro
M25.27	Iperlassità articolare: Caviglia e piede	M79.59	Corpo estraneo residuo in tessuto molle: Localizzazione non precisata
M25.28	Iperlassità articolare: Altro	M84.00	Consolidamento di frattura dislocata: Localizzazioni multiple
M25.29	Iperlassità articolare: Localizzazione non precisata	M84.01	Consolidamento di frattura dislocata: Area spalla
M25.30	Altra instabilità articolare: Localizzazioni multiple	M84.02	Consolidamento di frattura dislocata: Braccio
M25.31	Altra instabilità articolare: Area spalla	M84.03	Consolidamento di frattura dislocata: Avambraccio
M25.32	Altra instabilità articolare: Braccio	M84.04	Consolidamento di frattura dislocata: Mano
M25.33	Altra instabilità articolare: Avambraccio	M84.05	Consolidamento di frattura dislocata: Coscia
M25.34	Altra instabilità articolare: Mano	M84.06	Consolidamento di frattura dislocata: Gamba
M25.35	Altra instabilità articolare: Coscia	M84.07	Consolidamento di frattura dislocata: Caviglia e piede
M25.37	Altra instabilità articolare: Caviglia e piede	M84.08	Consolidamento di frattura dislocata: Altro
M25.38	Altra instabilità articolare: Altro	M84.09	Consolidamento di frattura dislocata: Localizzazione non precisata
M25.39	Altra instabilità articolare: Localizzazione non precisata		

M84.10	Mancato consolidamento di frattura [pseudoartrosi]: Localizzazioni multiple	M85.16	Fluorosi scheletrica: Gamba
M84.11	Mancato consolidamento di frattura [pseudoartrosi]: Area spalla	M85.17	Fluorosi scheletrica: Caviglia e piede
M84.12	Mancato consolidamento di frattura [pseudoartrosi]: Braccio	M85.18	Fluorosi scheletrica: Altro
M84.13	Mancato consolidamento di frattura [pseudoartrosi]: Avambraccio	M85.19	Fluorosi scheletrica: Localizzazione non precisata
M84.14	Mancato consolidamento di frattura [pseudoartrosi]: Mano	M85.2	Iperostosi del cranio
M84.15	Mancato consolidamento di frattura [pseudoartrosi]: Coscia	M85.80	Altri disturbi specificati della densità e della struttura delle ossa: Localizzazioni multiple
M84.16	Mancato consolidamento di frattura [pseudoartrosi]: Gamba	M85.81	Altri disturbi specificati della densità e della struttura delle ossa: Area spalla
M84.17	Mancato consolidamento di frattura [pseudoartrosi]: Caviglia e piede	M85.82	Altri disturbi specificati della densità e della struttura delle ossa: Braccio
M84.18	Mancato consolidamento di frattura [pseudoartrosi]: Altro	M85.83	Altri disturbi specificati della densità e della struttura delle ossa: Avambraccio
M84.19	Mancato consolidamento di frattura [pseudoartrosi]: Localizzazione non precisata	M85.84	Altri disturbi specificati della densità e della struttura delle ossa: Mano
M84.20	Consolidamento ritardato di frattura: Localizzazioni multiple	M85.85	Altri disturbi specificati della densità e della struttura delle ossa: Coscia
M84.21	Consolidamento ritardato di frattura: Area spalla	M85.86	Altri disturbi specificati della densità e della struttura delle ossa: Gamba
M84.22	Consolidamento ritardato di frattura: Braccio	M85.87	Altri disturbi specificati della densità e della struttura delle ossa: Caviglia e piede
M84.23	Consolidamento ritardato di frattura: Avambraccio	M85.88	Altri disturbi specificati della densità e della struttura delle ossa: Altro
M84.24	Consolidamento ritardato di frattura: Mano	M85.89	Altri disturbi specificati della densità e della struttura delle ossa: Localizzazione non precisata
M84.25	Consolidamento ritardato di frattura: Coscia	M85.90	Disturbo, non specificato, della densità e della struttura ossea: Localizzazioni multiple
M84.26	Consolidamento ritardato di frattura: Gamba	M85.91	Disturbo, non specificato, della densità e della struttura ossea: Area spalla
M84.27	Consolidamento ritardato di frattura: Caviglia e piede	M85.92	Disturbo, non specificato, della densità e della struttura ossea: Braccio
M84.28	Consolidamento ritardato di frattura: Altro	M85.93	Disturbo, non specificato, della densità e della struttura ossea: Avambraccio
M84.29	Consolidamento ritardato di frattura: Localizzazione non precisata	M85.94	Disturbo, non specificato, della densità e della struttura ossea: Mano
M84.80	Altri disturbi di continuità dell' osso: Localizzazioni multiple	M85.95	Disturbo, non specificato, della densità e della struttura ossea: Coscia
M84.81	Altri disturbi di continuità dell' osso: Area spalla	M85.96	Disturbo, non specificato, della densità e della struttura ossea: Gamba
M84.82	Altri disturbi di continuità dell' osso: Braccio	M85.97	Disturbo, non specificato, della densità e della struttura ossea: Caviglia e piede
M84.83	Altri disturbi di continuità dell' osso: Avambraccio	M85.98	Disturbo, non specificato, della densità e della struttura ossea: Altro
M84.84	Altri disturbi di continuità dell' osso: Mano	M85.99	Disturbo, non specificato, della densità e della struttura ossea: Localizzazione non precisata
M84.85	Altri disturbi di continuità dell' osso: Coscia	M89.10	Arresto di sviluppo epifisario: Localizzazioni multiple
M84.86	Altri disturbi di continuità dell' osso: Gamba	M89.11	Arresto di sviluppo epifisario: Area spalla
M84.87	Altri disturbi di continuità dell' osso: Caviglia e piede	M89.12	Arresto di sviluppo epifisario: Braccio
M84.88	Altri disturbi di continuità dell' osso: Altro	M89.13	Arresto di sviluppo epifisario: Avambraccio
M84.89	Altri disturbi di continuità dell' osso: Localizzazione non precisata	M89.14	Arresto di sviluppo epifisario: Mano
M84.90	Disturbo di continuità dell' osso, non specificato: Localizzazioni multiple	M89.15	Arresto di sviluppo epifisario: Coscia
M84.91	Disturbo di continuità dell' osso, non specificato: Area spalla	M89.16	Arresto di sviluppo epifisario: Gamba
M84.92	Disturbo di continuità dell' osso, non specificato: Braccio	M89.17	Arresto di sviluppo epifisario: Caviglia e piede
M84.93	Disturbo di continuità dell' osso, non specificato: Avambraccio	M89.18	Arresto di sviluppo epifisario: Altro
M84.94	Disturbo di continuità dell' osso, non specificato: Mano	M89.19	Arresto di sviluppo epifisario: Localizzazione non precisata
M84.95	Disturbo di continuità dell' osso, non specificato: Coscia	M89.20	Altri disturbi dello sviluppo e dell'accrescimento osseo: Localizzazioni multiple
M84.96	Disturbo di continuità dell' osso, non specificato: Gamba	M89.21	Altri disturbi dello sviluppo e dell'accrescimento osseo: Area spalla
M84.97	Disturbo di continuità dell' osso, non specificato: Caviglia e piede	M89.22	Altri disturbi dello sviluppo e dell'accrescimento osseo: Braccio
M84.98	Disturbo di continuità dell' osso, non specificato: Altro	M89.23	Altri disturbi dello sviluppo e dell'accrescimento osseo: Avambraccio
M84.99	Disturbo di continuità dell' osso, non specificato: Localizzazione non precisata	M89.24	Altri disturbi dello sviluppo e dell'accrescimento osseo: Mano
M85.10	Fluorosi scheletrica: Localizzazioni multiple	M89.25	Altri disturbi dello sviluppo e dell'accrescimento osseo: Coscia
M85.11	Fluorosi scheletrica: Area spalla	M89.26	Altri disturbi dello sviluppo e dell'accrescimento osseo: Gamba
M85.12	Fluorosi scheletrica: Braccio		
M85.13	Fluorosi scheletrica: Avambraccio		
M85.14	Fluorosi scheletrica: Mano		
M85.15	Fluorosi scheletrica: Coscia		

M89.27	Altri disturbi dello sviluppo e dell'accrescimento osseo: Caviglia e piede	M94.37	Condrolisi: Caviglia e piede
M89.28	Altri disturbi dello sviluppo e dell'accrescimento osseo: Altro	M94.38	Condrolisi: Altro
M89.29	Altri disturbi dello sviluppo e dell'accrescimento osseo: Localizzazione non precisata	M94.39	Condrolisi: Localizzazione non precisata
M89.30	Ipertrofia ossea: Localizzazioni multiple	M94.80	Altri disturbi, specificati, delle cartilagini: Localizzazioni multiple
M89.31	Ipertrofia ossea: Area spalla	M94.81	Altri disturbi, specificati, delle cartilagini: Area spalla
M89.32	Ipertrofia ossea: Braccio	M94.82	Altri disturbi, specificati, delle cartilagini: Braccio
M89.33	Ipertrofia ossea: Avambraccio	M94.83	Altri disturbi, specificati, delle cartilagini: Avambraccio
M89.34	Ipertrofia ossea: Mano	M94.84	Altri disturbi, specificati, delle cartilagini: Mano
M89.35	Ipertrofia ossea: Coscia	M94.85	Altri disturbi, specificati, delle cartilagini: Coscia
M89.36	Ipertrofia ossea: Gamba	M94.86	Altri disturbi, specificati, delle cartilagini: Gamba
M89.37	Ipertrofia ossea: Caviglia e piede	M94.87	Altri disturbi, specificati, delle cartilagini: Caviglia e piede
M89.38	Ipertrofia ossea: Altro	M94.88	Altri disturbi, specificati, delle cartilagini: Altro
M89.39	Ipertrofia ossea: Localizzazione non precisata	M94.89	Altri disturbi, specificati, delle cartilagini: Localizzazione non precisata
M89.50	Osteolisi: Localizzazioni multiple	M94.90	Disturbo della cartilagine non specificato: Localizzazioni multiple
M89.51	Osteolisi: Area spalla	M94.91	Disturbo della cartilagine non specificato: Area spalla
M89.52	Osteolisi: Braccio	M94.92	Disturbo della cartilagine non specificato: Braccio
M89.53	Osteolisi: Avambraccio	M94.93	Disturbo della cartilagine non specificato: Avambraccio
M89.54	Osteolisi: Mano	M94.94	Disturbo della cartilagine non specificato: Mano
M89.55	Osteolisi: Coscia	M94.95	Disturbo della cartilagine non specificato: Coscia
M89.56	Osteolisi: Gamba	M94.96	Disturbo della cartilagine non specificato: Gamba
M89.57	Osteolisi: Caviglia e piede	M94.97	Disturbo della cartilagine non specificato: Caviglia e piede
M89.58	Osteolisi: Altro	M94.98	Disturbo della cartilagine non specificato: Altro
M89.59	Osteolisi: Localizzazione non precisata	M94.99	Disturbo della cartilagine non specificato: Localizzazione non precisata
M89.60	Osteopatia consecutiva a poliomielite: Localizzazioni multiple	M95.2	Altre deformità acquisite del capo
M89.61	Osteopatia consecutiva a poliomielite: Area spalla	M95.3	Deformità acquisite del collo
M89.62	Osteopatia consecutiva a poliomielite: Braccio	M95.4	Deformità acquisite del torace e delle costole
M89.63	Osteopatia consecutiva a poliomielite: Avambraccio	M95.5	Deformità acquisita della pelvi
M89.64	Osteopatia consecutiva a poliomielite: Mano	M95.8	Altre deformità acquisite specificate del sistema osteomuscolare
M89.65	Osteopatia consecutiva a poliomielite: Coscia	M95.9	Deformità acquisita dell'apparato muscolo scheletrico, non specificata
M89.66	Osteopatia consecutiva a poliomielite: Gamba	M96.0	Pseudoartrosi dopo fusione o artrosi
M89.67	Osteopatia consecutiva a poliomielite: Caviglia e piede	Q65.0	Lussazione congenita dell'anca, unilaterale
M89.68	Osteopatia consecutiva a poliomielite: Altro	Q65.1	Lussazione congenita dell'anca, bilaterale
M89.69	Osteopatia consecutiva a poliomielite: Localizzazione non precisata	Q65.2	Lussazione congenita dell'anca non specificata
M89.80	Altri disturbi ossei specificati: Localizzazioni multiple	Q65.3	Sublussazione congenita dell'anca, unilaterale
M89.81	Altri disturbi ossei specificati: Area spalla	Q65.4	Sublussazione congenita dell'anca, bilaterale
M89.82	Altri disturbi ossei specificati: Braccio	Q65.5	Sublussazione congenita dell'anca non specificata
M89.83	Altri disturbi ossei specificati: Avambraccio	Q65.6	Anca instabile congenita
M89.84	Altri disturbi ossei specificati: Mano	Q65.8	Altre deformazioni congenite dell'anca
M89.85	Altri disturbi ossei specificati: Coscia	Q65.9	Deformazione congenita dell'anca non specificata
M89.86	Altri disturbi ossei specificati: Gamba	Q66.0	Piede torto equino-varo
M89.87	Altri disturbi ossei specificati: Caviglia e piede	Q66.1	Piede torto talo-varo
M89.88	Altri disturbi ossei specificati: Altro	Q66.2	Metatarso varo
M89.89	Altri disturbi ossei specificati: Localizzazione non precisata	Q66.3	Altri varismi congeniti dei piedi
M89.90	Disturbo osseo non specificato: Localizzazioni multiple	Q66.4	Piede torto talo-valgo
M89.91	Disturbo osseo non specificato: Area spalla	Q66.5	Piede piatto congenito
M89.92	Disturbo osseo non specificato: Braccio	Q66.6	Altri valgismi congeniti dei piedi
M89.93	Disturbo osseo non specificato: Avambraccio	Q66.7	Piede cavo
M89.94	Disturbo osseo non specificato: Mano	Q66.8	Altre deformazioni congenite dei piedi
M89.95	Disturbo osseo non specificato: Coscia	Q66.9	Deformazione congenita dei piedi non specificata
M89.96	Disturbo osseo non specificato: Gamba	Q67.5	Deformazione congenita della colonna vertebrale
M89.97	Disturbo osseo non specificato: Caviglia e piede	Q67.8	Altre deformazioni congenite del torace
M89.98	Disturbo osseo non specificato: Altro	Q68.0	Deformazione congenita del muscolo sternocleidomastoideo
M89.99	Disturbo osseo non specificato: Localizzazione non precisata	Q68.1	Deformazione congenita della mano
M94.1	Policondrite ricorrente	Q68.3	Incurvamento congenito del femore
M94.30	Condrolisi: Localizzazioni multiple	Q68.4	Incurvamento congenito della tibia e della fibula
M94.31	Condrolisi: Area spalla	Q68.5	Incurvamento congenito delle ossa lunghe dell'arto inferiore non specificato
M94.32	Condrolisi: Braccio	Q68.8	Altre deformazioni congenite osteomuscolari specificate
M94.33	Condrolisi: Avambraccio		
M94.34	Condrolisi: Mano		
M94.35	Condrolisi: Coscia		
M94.36	Condrolisi: Gamba		



Q69.0	Dito(a) della mano accessorio(e)	Q77.8	Altra osteocondrodiplosia con difetti di crescita delle ossa lunghe e della colonna vertebrale
Q69.1	Pollice(i) accessorio(i)		
Q69.2	Dito(a) del piede accessorio(e)	Q77.9	Osteocondrodiplosia con difetti di crescita delle ossa lunghe e della colonna vertebrale non specificata
Q69.9	Polidattilia non specificata		
Q70.0	Fusione delle dita della mano		
Q70.1	Mano palmata	Q78.0	Osteogenesi imperfetta
Q70.2	Fusione delle dita del piede	Q78.1	Displasia fibrosa poliostotica
Q70.3	Piede palmato	Q78.2	Osteopetrosi
Q70.4	Polisindattilia	Q78.3	Displasia diafisaria progressiva
Q70.9	Sindattilia non specificata	Q78.4	Encondromatosi
Q71.0	Assenza completa dell' arto(i) superiore(i)	Q78.5	Displasia metafisaria
Q71.1	Assenza completa del braccio e dell' avambraccio con presenza di mano	Q78.6	Esostosi multiple congenite (Aclasia diafisaria)
		Q78.8	Altre osteocondrodiplosie specificate
Q71.2	Assenza sia dell' avambraccio che della mano	Q78.9	Osteocondrodiplosia non specificata
Q71.3	Assenza di mano o dito(a)	Q79.6	Sindrome di Ehlers-Danlos
Q71.4	Raccorciamento longitudinale congenito del radio	Q79.8	Altre malformazioni del sistema osteomuscolare
Q71.5	Raccorciamento congenito longitudinale dell'ulna	Q79.9	Malformazione congenita del sistema osteomuscolare non specificata
Q71.6	Bidattilia [Mano a chele di aragosta]		
Q71.8	Altre malformazioni per difetto, dell' arto(i) superiore(i)	R93.6	Risultati anormali di diagnostica per immagini degli arti
Q71.9	Malformazione per difetto dell'arto superiore non specificata	R93.7	Risultati anormali di diagnostica per immagini di altre parti del sistema osteomuscolare
Q72.0	Assenza completa dell'arto(i) inferiore(i)	S03.1	Lussazione della cartilagine del setto nasale
Q72.1	Assenza della coscia e della gamba con piede presente	S03.3	Lussazione di altre e non specificate parti della testa
		S03.5	Distorsione e distrazione di articolazioni e legamenti di altre e non specificate parti della testa
Q72.2	Assenza di gamba e piede		
Q72.3	Assenza di piede o dito(a)	S09.1	Traumatismo di muscolo e tendine della testa
Q72.4	Raccorciamento longitudinale congenito del femore	S13.5	Distorsione e distrazione dell'area tiroidea
Q72.5	Raccorciamento congenito longitudinale della tibia	S22.8	Frattura di altre parti di ossa del torace
Q72.6	Raccorciamento congenito longitudinale della fibula	S22.9	Frattura di ossa del torace, parte non specificata
Q72.7	Piede bifido	S23.5	Distorsione e distrazione di altre e non specificate parti del torace
Q72.8	Altre malformazioni per difetto dell' arto(i) inferiore(i)	S42.11	Frattura della scapola: Corpo
Q72.9	Malformazione per difetto dell' arto inferiore non specificata	S42.19	Frattura della scapola: Multipla
		T02.10	Fratture interessanti il torace , la regione lombosacrale e la pelvi: Chiusa
Q73.0	Assenza di arto(i) non specificato(i)		
Q73.1	Focomelia, arto(i) non specificato(i)	T02.11	Fratture interessanti il torace , la regione lombosacrale e la pelvi: Aperta
Q73.8	Altre deformazioni per difetto di arto(i) non specificate	T02.80	Fratture interessanti altre combinazioni di regioni corporee: Chiusa
Q74.0	Altre malformazioni congenite dell'arto(i) superiore(i), compreso il cingolo scapolare	T02.81	Fratture interessanti altre combinazioni di regioni corporee: Aperta
Q74.1	Malformazione congenita del ginocchio		
Q74.2	Altre malformazioni congenite dell'arto(i) inferiore(i), compreso il cingolo pelvico	T02.90	Fratture multiple non specificate: Chiusa
		T02.91	Fratture multiple non specificate: Aperta
Q74.3	Artrogriposi multipla congenita	T03.0	Lussazioni, distorsioni e distrazioni interessanti la testa e il collo
Q74.8	Altre malformazioni congenite specificate di arto(i)		
Q74.9	Malformazione congenita di arto(i) non specificata	T03.1	Lussazioni, distorsioni e distrazioni interessanti il torace, la regione lombosacrale e la pelvi
Q75.0	Craniosinostosi		
Q75.1	Disostosi craniofacciale	T03.2	Lussazioni, distorsioni e distrazioni interessanti regioni multiple di arto(i) superiore(i)
Q75.2	Ipertelorismo		
Q75.3	Macrocefalia	T03.3	Lussazioni, distorsioni e distrazioni interessanti regioni multiple di arto(i) inferiore(i)
Q75.4	Disostosi mandibolo-facciale		
Q75.5	Disostosi oculo-mandibolo-facciale	T03.4	Lussazioni, distorsioni e distrazioni interessanti regioni multiple di arto(i) superiore(i) con arto(i) inferiore(i)
Q75.8	Altre malformazioni congenite specificate del cranio e di ossa del viso		
Q75.9	Malformazione congenita del cranio e di ossa del viso non specificata	T03.8	Lussazioni, distorsioni e distrazioni interessanti altre combinazioni di regioni corporee
Q76.1	Sindrome di Klippel-Feil	T03.9	Lussazioni, distorsioni e distrazioni multiple non specificate
Q76.5	Costola cervicale		
Q76.8	Altre malformazioni congenite della gabbia toracica	T06.4	Traumatismi di muscoli e di tendini interessanti regioni corporee multiple
Q76.9	Malformazione congenita della gabbia toracica non specificata	T09.5	Traumatismo di muscolo e tendine del tronco non specificati
Q77.0	Acondrogenesi		
Q77.1	Nanismo tanatoforo	T11.2	Lussazione, distorsione e distrazione di articolazione e legamento non specificati di arto superiore, livello non specificato
Q77.2	Sindrome delle coste corte		
Q77.3	Condrodisplasia punctata		
Q77.4	Acondroplasia	T13.2	Lussazione, distorsione e distrazione di articolazione e legamento non specificati di arto inferiore, livello non specificato
Q77.5	Displasia distrofica		
Q77.6	Displasia condro-ectodermica		
Q77.7	Displasia spondiloepifisaria	T14.20	Frattura di regione corporea non specificata: Chiusa
		T14.21	Frattura di regione corporea non specificata: Aperta

T14.3	Lussazione, distorsione e distrazione di regione corporea non specificata	T79.68	Ischemia muscolare traumatica di altra sede
T14.6	Traumatismo di muscoli e tendini di regione corporea non specificata	T79.69	Ischemia muscolare traumatica di sede non specificata
T79.60	Ischemia muscolare traumatica delle estremità superiori	T87.3	Neuroma del moncone di amputazione
T79.61	Ischemia muscolare traumatica della coscia e dell'anca	T87.4	Infezione del moncone di amputazione
T79.62	Ischemia muscolare traumatica della gamba	T87.5	Necrosi del moncone di amputazione
T79.63	Ischemia muscolare traumatica del piede	T87.6	Altre e non specificate complicanze del moncone di amputazione
		Z52.2	Donatore di ossa
		Z94.6	Stato dopo trapianto osseo

## Diagnosi I76-2

A54.4	Infezione gonococcica del sistema osteomuscolare	A66.6	Lesioni delle ossa e delle articolazioni da framboesia
-------	--	-------	--

### ADRG I77

#### Traumatismi da lievi a moderati degli arti, più di un giorno di degenza

Diagnosi principale nella tabella I77-1

### DRG I77A

#### Traumatismi da lievi a moderati degli arti con paraplegia/tetraplegia o età < 16 anni, più di un giorno di degenza

Età < 16 anni o diagnosi secondaria nella tabella I77-2

### DRG I77B

#### Traumatismi da lievi a moderati degli arti, età > 15 anni, più di un giorno di degenza

## Diagnosi I77-1

M22.0	Lussazione recidivante della rotula	M23.26	Lesione di menisco da lacerazione o traumatismo di vecchia data: Altra e non specificata parte del menisco esterno
M22.1	Sublussazione recidivante della rotula	M23.29	Lesione di menisco da lacerazione o traumatismo di vecchia data: Menisco non specificato
M22.2	Disturbi femoro-rotulei	M23.30	Altre lesioni di menisco: Localizzazioni multiple
M22.3	Altri spostamenti della rotula	M23.31	Altre lesioni di menisco: Corno anteriore del menisco interno
M22.4	Condromalacia della rotula	M23.32	Altre lesioni di menisco: Corno posteriore del menisco interno
M22.8	Altri disturbi della rotula	M23.33	Altre lesioni di menisco: Altra e non specificata parte del menisco interno
M22.9	Disturbo della rotula non specificato	M23.34	Altre lesioni di menisco: Corno anteriore del menisco esterno
M23.00	Menisco cistico: Localizzazioni multiple	M23.35	Altre lesioni di menisco: Corno posteriore del menisco esterno
M23.01	Menisco cistico: Corno anteriore del menisco interno	M23.36	Altre lesioni di menisco: Altra e non specificata parte del menisco esterno
M23.02	Menisco cistico: Corno posteriore del menisco interno	M23.39	Altre lesioni di menisco: Menisco non specificato
M23.03	Menisco cistico: Altra e non specificata parte del menisco interno	M23.50	Instabilità cronica del ginocchio: Localizzazioni multiple
M23.04	Menisco cistico: Corno anteriore del menisco esterno	M23.51	Instabilità cronica del ginocchio: Legamento crociato anteriore
M23.05	Menisco cistico: Corno posteriore del menisco esterno	M23.52	Instabilità cronica del ginocchio: Legamento crociato posteriore
M23.06	Menisco cistico: Altra e non specificata parte del menisco esterno	M23.53	Instabilità cronica del ginocchio: Legamento collaterale interno (tibiale)
M23.09	Menisco cistico: Menisco non specificato	M23.54	Instabilità cronica del ginocchio: Legamento collaterale esterno (peroneale)
M23.10	Menisco discoide (congenito): Localizzazioni multiple	M23.57	Instabilità cronica del ginocchio: Legamento capsulare
M23.13	Menisco discoide (congenito): Menisco interno	M23.59	Instabilità cronica del ginocchio: Legamento non specificato
M23.16	Menisco discoide (congenito): Menisco esterno	M23.60	Altre rotture spontanee di legamento(i) del ginocchio: Localizzazioni multiple
M23.19	Menisco discoide (congenito): Menisco non specificato	M23.61	Altre rotture spontanee di legamento(i) del ginocchio: Legamento crociato anteriore
M23.20	Lesione di menisco da lacerazione o traumatismo di vecchia data: Localizzazioni multiple	M23.62	Altre rotture spontanee di legamento(i) del ginocchio: Legamento crociato posteriore
M23.21	Lesione di menisco da lacerazione o traumatismo di vecchia data: Corno anteriore del menisco interno		
M23.22	Lesione di menisco da lacerazione o traumatismo di vecchia data: Corno posteriore del menisco interno		
M23.23	Lesione di menisco da lacerazione o traumatismo di vecchia data: Altra e non specificata parte del menisco interno		
M23.24	Lesione di menisco da lacerazione o traumatismo di vecchia data: Corno anteriore del menisco esterno		
M23.25	Lesione di menisco da lacerazione o traumatismo di vecchia data: Corno posteriore del menisco esterno		

M23.63	Altre rotture spontanee di legamento(i) del ginocchio: Legamento collaterale interno (tibiale)	S42.01	Frattura della clavicola: Terzo mediale
		S42.02	Frattura della clavicola: Terzo centrale
M23.64	Altre rotture spontanee di legamento(i) del ginocchio: Legamento collaterale esterno (peroneale)	S42.03	Frattura della clavicola: Terzo laterale
		S42.10	Frattura della scapola: Parte non specificata
		S42.12	Frattura della scapola: Acromion
M23.67	Altre rotture spontanee di legamento(i) del ginocchio: Legamento capsulare	S42.13	Frattura della scapola: Processo coracoideo
M23.69	Altre rotture spontanee di legamento(i) del ginocchio: Legamento non specificato	S42.14	Frattura della scapola: Cavità glenoidea e collo della scapola
M23.80	Altre lesioni interne del ginocchio: Localizzazioni multiple	S42.40	Frattura dell'estremità distale dell'omero: Parte non specificata
M23.81	Altre lesioni interne del ginocchio: Legamento crociato anteriore	S42.41	Frattura dell'estremità distale dell'omero: Sovracondiloidea
M23.82	Altre lesioni interne del ginocchio: Legamento crociato posteriore	S42.42	Frattura dell'estremità distale dell'omero: Epicondilo laterale
M23.83	Altre lesioni interne del ginocchio: Legamento collaterale interno (tibiale)	S42.43	Frattura dell'estremità distale dell'omero: Epicondilo mediale
M23.84	Altre lesioni interne del ginocchio: Legamento collaterale esterno (peroneale)	S42.44	Frattura dell'estremità distale dell'omero: Epicondilo, epicondili, non specificato
M23.87	Altre lesioni interne del ginocchio: Legamento capsulare	S42.45	Frattura dell'estremità distale dell'omero: Transcondiloidea (a T o a Y)
M23.89	Altre lesioni interne del ginocchio: Legamento non specificato	S42.49	Frattura dell'estremità distale dell'omero: Altre e multiple parti
M23.90	Lesione interna del ginocchio non specificata: Localizzazioni multiple	S42.7	Fratture multiple della clavicola, della scapola e dell'omero
M23.91	Lesione interna del ginocchio non specificata: Legamento crociato anteriore o corno anteriore del menisco interno	S42.8	Frattura di altre parti della spalla e del braccio
		S42.9	Frattura del cingolo scapolare, parte non specificata
M23.92	Lesione interna del ginocchio non specificata: Legamento crociato posteriore o corno posteriore del menisco interno	S43.00	Lussazione dell'articolazione della spalla, non specificata
		S43.01	Lussazione anteriore dell'omero
		S43.02	Lussazione posteriore dell'omero
		S43.03	Lussazione inferiore dell'omero
M23.93	Lesione interna del ginocchio non specificata: Legamento collaterale interno (tibiale) o altra e non specificata parte del menisco interno	S43.08	Lussazione di altre parti della spalla
		S43.1	Lussazione dell'articolazione acromioclaveare
		S43.2	Lussazione dell'articolazione sternoclaveare
M23.94	Lesione interna del ginocchio non specificata: Legamento collaterale esterno (peroneale) o corno anteriore del menisco esterno	S43.3	Lussazione di altre e non specificate parti del cingolo della spalla
M23.95	Lesione interna del ginocchio non specificata: Corno posteriore del menisco esterno	S43.4	Distorsione e distrazione dell'articolazione della spalla
M23.96	Lesione interna del ginocchio non specificata: Altra e non specificata parte del menisco esterno	S43.5	Distorsione e distrazione dell'articolazione acromioclaveare
M23.97	Lesione interna del ginocchio non specificata: Legamento capsulare	S43.7	Distorsione e distrazione di altre e non specificate parti del cingolo della spalla
M23.99	Lesione interna del ginocchio non specificata: Legamento o menisco non specificato	S46.0	Traumatismo dei muscoli e dei tendini della cuffia dei rotatori della spalla
M24.11	Altri disturbi delle cartilagini articolari: Area spalla	S46.1	Traumatismo del muscolo e del tendine del capo lungo del muscolo bicipite brachiale
M24.12	Altri disturbi delle cartilagini articolari: Braccio	S46.2	Traumatismo del muscolo e del tendine di altre parti del muscolo bicipite brachiale
M24.17	Altri disturbi delle cartilagini articolari: Caviglia e piede	S46.3	Traumatismo del muscolo e del tendine del tricipite
M24.31	Lussazione e sublussazione patologiche di articolazione non classificata altrove: Area spalla	S46.7	Traumatismo di muscoli e tendini multipli a livello della spalla e del braccio
M24.32	Lussazione e sublussazione patologiche di articolazione non classificata altrove: Braccio	S46.8	Traumatismo di altri muscoli e tendini a livello della spalla e del braccio
M24.36	Lussazione e sublussazione patologiche di articolazione non classificata altrove: Gamba	S46.9	Traumatismo di muscolo e tendine non specificati a livello della spalla e del braccio
M24.37	Lussazione e sublussazione patologiche di articolazione non classificata altrove: Caviglia e piede	S52.7	Fratture multiple dell'avambraccio
		S53.0	Lussazione della testa del radio
		S53.10	Lussazione del gomito: Non specificata
M24.41	Lussazione e sublussazione recidivanti di articolazione: Area spalla	S53.11	Altra e non specificata lussazione del gomito: Anteriore
M24.42	Lussazione e sublussazione recidivanti di articolazione: Braccio	S53.12	Altra e non specificata lussazione del gomito: Posteriore
M24.46	Lussazione e sublussazione recidivanti di articolazione: Gamba	S53.13	Altra e non specificata lussazione del gomito: Mediale
M24.47	Lussazione e sublussazione recidivanti di articolazione: Caviglia e piede	S53.14	Altra e non specificata lussazione del gomito: Laterale
M25.26	Iperlassità articolare: Gamba	S53.18	Lussazione del gomito: Altro
M25.36	Altra instabilità articolare: Gamba	S82.0	Frattura della rotula
M25.76	Osteofitosi: Gamba	S82.38	Frattura dell'estremità distale della tibia: Altro
Q68.2	Deformazione congenita del ginocchio	S82.40	Frattura del solo perone: Parte non specificata
S42.00	Frattura della clavicola: Parte non specificata	S82.41	Frattura del solo perone: Estremità prossimale

S82.42	Frattura del solo perone: Diafisi	S86.2	Traumatismo di muscolo(i) e tendine(i) del gruppo muscolare anteriore a livello della gamba
S82.49	Frattura del solo perone: Multipla	S86.3	Traumatismo di muscolo(i) e tendine(i) del gruppo muscolare peroneale a livello della gamba
S82.5	Frattura del malleolo mediale	S86.7	Traumatismo di muscoli e tendini multipli a livello della gamba
S82.6	Frattura del malleolo laterale	S86.8	Traumatismo di altri muscoli e tendini a livello della gamba
S82.7	Fratture multiple della gamba	S86.9	Traumatismo di muscolo e tendine non specificati a livello della gamba
S82.81	Frattura bimalleolare	S92.0	Frattura del calcagno
S82.88	Fratture di altre parti della gamba	S93.0	Lussazione dell'articolazione della caviglia
S82.9	Frattura della gamba, parte non specificata	S93.2	Rottura di legamenti a livello della caviglia e del piede
S83.0	Lussazione della rotula	S93.40	Distorsione e distrazione della caviglia: Parte non specificata
S83.11	Lussazione del ginocchio: Lussazione anteriore della tibia prossimale	S93.41	Distorsione e distrazione della caviglia: Legamento deltoideo
S83.12	Lussazione del ginocchio: Lussazione posteriore della tibia prossimale	S93.42	Distorsione e distrazione della caviglia: Legamento peroneocalcaneale
S83.13	Lussazione del ginocchio: Lussazione mediale della tibia prossimale	S93.43	Distorsione e distrazione della caviglia: Legamento tibioperoneo (anteriore) (posteriore), distale
S83.14	Lussazione del ginocchio: Lussazione laterale della tibia prossimale	S93.48	Distorsione e distrazione della caviglia: Altre parti
S83.2	Lesione del menisco in atto	S96.9	Traumatismo di muscolo e di tendine, non specificato, della caviglia e del piede
S83.3	Lesione in atto della cartilagine articolare del ginocchio	T02.20	Fratture interessanti regioni multiple dell'arto superiore: Chiusa
S83.40	Distorsione e distrazione del ginocchio: Legamento collaterale non specificato	T02.21	Fratture interessanti regioni multiple dell'arto superiore: Aperta
S83.41	Distorsione e distrazione del ginocchio: Distorsione del legamento collaterale peroneale [esterno]	T02.30	Fratture interessanti regioni multiple di un arto inferiore: Chiusa
S83.42	Distorsione e distrazione del ginocchio: Distorsione del legamento collaterale tibiale [interno]	T02.31	Fratture interessanti regioni multiple di un arto inferiore: Aperta
S83.43	Distorsione e distrazione del ginocchio: Lacerazione del legamento collaterale peroneale [esterno]	T10.0	Frattura di arto superiore, livello non specificato: Chiusa
S83.44	Distorsione e distrazione del ginocchio: Lacerazione del legamento collaterale tibiale [interno]	T10.1	Frattura di arto superiore, livello non specificato: Aperta
S83.50	Distorsione e distrazione del ginocchio: Legamento crociato non specificato	T11.5	Traumatismo di muscolo e tendine non specificati di arto superiore, livello non specificato
S83.51	Distorsione e distrazione del ginocchio: Distorsione del legamento crociato anteriore	T12.0	Frattura di arto inferiore, livello non specificato: Chiusa
S83.52	Distorsione e distrazione del ginocchio: Distorsione del legamento crociato posteriore	T12.1	Frattura di arto inferiore, livello non specificato: Aperta
S83.53	Distorsione e distrazione del ginocchio: Lacerazione del legamento crociato anteriore	T13.5	Traumatismo di muscolo e tendine di arto inferiore non specificati, livello non specificato
S83.54	Distorsione e distrazione del ginocchio: Lacerazione del legamento crociato posteriore		
S83.6	Distorsione e distrazione di altre e non specificate parti del ginocchio		
S83.7	Traumatismo di strutture multiple del ginocchio		
S86.0	Traumatismo del tendine di Achille		
S86.1	Traumatismo di altro(i) muscolo(i) e tendine(i) del gruppo muscolare posteriore a livello della gamba		

## Diagnosi I77-2

G04.1	Mielopatia delle cellule T umane associata a virus linfotropo	G82.21	Paraparesi e paraplegia non specificata: Lesione midollare spinale incompleta acuta di origine non traumatica
G82.00	Paraparesi e paraplegia flaccida: Lesione midollare spinale completa acuta di origine non traumatica	G82.22	Paraparesi e paraplegia non specificata: Lesione midollare spinale completa cronica
G82.01	Paraparesi e paraplegia flaccida: Lesione midollare spinale incompleta acuta di origine non traumatica	G82.23	Paraparesi e paraplegia non specificata: Lesione midollare spinale incompleta cronica
G82.02	Paraparesi e paraplegia flaccida: Lesione midollare spinale completa cronica	G82.30	Tetraparesi e tetraplegia flaccida: Lesione midollare spinale completa acuta di origine non traumatica
G82.03	Paraparesi e paraplegia flaccida: Lesione midollare spinale incompleta cronica	G82.31	Tetraparesi e tetraplegia flaccida: Lesione midollare spinale incompleta acuta di origine non traumatica
G82.10	Paraparesi e paraplegia spastica: Lesione midollare spinale completa acuta di origine non traumatica	G82.32	Tetraparesi e tetraplegia flaccida: Lesione midollare spinale completa cronica
G82.11	Paraparesi e paraplegia spastica: Lesione midollare spinale incompleta acuta di origine non traumatica	G82.33	Tetraparesi e tetraplegia flaccida: Lesione midollare spinale incompleta cronica
G82.12	Paraparesi e paraplegia spastica: Lesione midollare spinale completa cronica	G82.40	Tetraparesi e tetraplegia spastica: Lesione midollare spinale completa acuta di origine non traumatica
G82.13	Paraparesi e paraplegia spastica: Lesione midollare spinale incompleta cronica	G82.41	Tetraparesi e tetraplegia spastica: Lesione midollare spinale incompleta acuta di origine non traumatica
G82.20	Paraparesi e paraplegia non specificata: Lesione midollare spinale completa acuta di origine non traumatica	G82.42	Tetraparesi e tetraplegia spastica: Lesione midollare spinale completa cronica

G82.43	Tetraparesi e tetraplegia spastica: Lesione midollare spinale incompleta cronica	G83.5	Sindrome Locked-in
G82.50	Tetraparesi e tetraplegia non specificata: Lesione midollare spinale completa acuta di origine non traumatica	G93.80	Sindrome apallica
G82.51	Tetraparesi e tetraplegia non specificata: Lesione midollare spinale incompleta acuta di origine non traumatica	P11.50	Trauma da parto della colonna vertebrale e del midollo spinale: Con paraplegia acuta
G82.52	Tetraparesi e tetraplegia non specificata: Lesione midollare spinale completa cronica	P11.51	Trauma da parto della colonna vertebrale e del midollo spinale: Con paraplegia cronica
G82.53	Tetraparesi e tetraplegia non specificata: Lesione midollare spinale incompleta cronica	P91.80	Sindrome locked-in e sindrome apallica neonatale
		S34.18	Altro traumatismo del midollo spinale lombare
		S34.38	Altri e non specificati traumatismi della cauda equina

**ADRG I79****Fibromialgia, più di un giorno di degenza**

Diagnosi principale nella tabella I79-1

**DRG I79Z****Fibromialgia, più di un giorno di degenza****Diagnosi I79-1**

M79.00	Reumatismo non specificato: Localizzazioni multiple	M79.06	Reumatismo non specificato: Gamba
M79.01	Reumatismo non specificato: Area spalla	M79.07	Reumatismo non specificato: Caviglia e piede
M79.02	Reumatismo non specificato: Braccio	M79.08	Reumatismo non specificato: Altro
M79.03	Reumatismo non specificato: Avambraccio	M79.09	Reumatismo non specificato: Localizzazione non precisata
M79.04	Reumatismo non specificato: Mano		
M79.05	Reumatismo non specificato: Coscia	M79.70	Fibromialgia: Localizzazioni multiple

**ADRG I87****Malattie e disturbi del sistema muscoloscheletrico e del tessuto connettivo con terapia intensiva complessa/trattamento complesso IMC > 196/184 punti risorse**

Almeno una procedura nella tabella I87-1

**DRG I87A****Malattie e disturbi del sistema muscoloscheletrico e del tessuto connettivo con CC estremamente gravi o terapia intensiva complessa/trattamento complesso IMC bambini > 196 punti risorse o terapia intensiva complessa > 361 punti risorse o terapia intensiva complessa specifica con punti risorse per trattamento complesso IMC**

PCCL &gt; 3 o almeno una procedura nella tabella I87-2 o procedura nella almeno due delle tabelle I87-3, I87-4 o procedura nella tabella I87-5

**DRG I87B****Malattie e disturbi del sistema muscoloscheletrico e del tessuto connettivo con terapia intensiva complessa/trattamento complesso IMC > 184 punti risorse****Procedura I87-1**

99.B7.13 ‡↔	Terapia intensiva complessa, da 185 a 360 punti risorse	99.B8.13 ‡↔	Trattamento complesso IMC dell'adulto, da 185 a 360 punti risorse
99.B7.14 ‡↔	Terapia intensiva complessa, da 361 a 552 punti risorse	99.B8.14 ‡↔	Trattamento complesso IMC dell'adulto, da 361 a 552 punti risorse
99.B7.44 ‡↔	Terapia intensiva complessa in età infantile (procedura di base), da 197 a 392 punti risorse	99.B8.44 ‡↔	Trattamento complesso IMC in età infantile, da 197 a 392 punti risorse
99.B7.54 ‡↔	Terapia intensiva complessa in età neonatale (procedura di base), da 197 a 392 punti risorse	99.B8.54 ‡↔	Trattamento complesso IMC in età neonatale, da 197 a 392 punti risorse

**Procedura I87-2**

99.B7.44 ‡↔	Terapia intensiva complessa in età infantile (procedura di base), da 197 a 392 punti risorse	99.B8.44 ‡↔	Trattamento complesso IMC in età infantile, da 197 a 392 punti risorse
99.B7.54 ‡↔	Terapia intensiva complessa in età neonatale (procedura di base), da 197 a 392 punti risorse	99.B8.54 ‡↔	Trattamento complesso IMC in età neonatale, da 197 a 392 punti risorse

**Procedura I87-3**

99.B8.13 ‡↔	Trattamento complesso IMC dell'adulto, da 185 a 360 punti risorse	99.B8.14 ‡↔	Trattamento complesso IMC dell'adulto, da 361 a 552 punti risorse
-------------	---	-------------	---

**Procedura I87-4**

99.B7.13 ‡↔	Terapia intensiva complessa, da 185 a 360 punti risorse	99.B7.14 ‡↔	Terapia intensiva complessa, da 361 a 552 punti risorse
-------------	---	-------------	---

**Procedura I87-5**

99.B7.14 ‡↔	Terapia intensiva complessa, da 361 a 552 punti risorse
-------------	---

**ADRG I95**

**Impianto di endoprotesi tumorale o procedura complessa in più tempi o terapia intensiva complessa/trattamento complesso IMC > 196/184 punti risorse con procedura OR complessa o procedura OR specifica in più tempi**

Procedura nella tabella I95-1 o Procedure OR complesse in più tempi o almeno una procedura nella tabella I95-2 e (Procedure OR- complesse o Procedure OR specifiche in più tempi)

**DRG I95Z**

**Impianto di endoprotesi tumorale o procedura complessa in più tempi o terapia intensiva complessa/trattamento complesso IMC > 196/184 punti risorse con procedura OR complessa o procedura OR specifica in più tempi**

**Procedura I95-1**

81.A1.11 ‡↔	Endoprotesi tumorale
-------------	----------------------

**Procedura I95-2**

99.B7.13 ‡↔	Terapia intensiva complessa, da 185 a 360 punti risorse	99.B8.13 ‡↔	Trattamento complesso IMC dell'adulto, da 185 a 360 punti risorse
99.B7.14 ‡↔	Terapia intensiva complessa, da 361 a 552 punti risorse	99.B8.14 ‡↔	Trattamento complesso IMC dell'adulto, da 361 a 552 punti risorse
99.B7.44 ‡↔	Terapia intensiva complessa in età infantile (procedura di base), da 197 a 392 punti risorse	99.B8.44 ‡↔	Trattamento complesso IMC in età infantile, da 197 a 392 punti risorse
99.B7.54 ‡↔	Terapia intensiva complessa in età neonatale (procedura di base), da 197 a 392 punti risorse	99.B8.54 ‡↔	Trattamento complesso IMC in età neonatale, da 197 a 392 punti risorse

**ADRG I97**

**Trattamento reumatologico complesso per malattie e disturbi del sistema muscoloscheletrico e del tessuto connettivo, da 7 giorni di trattamento**

Procedura nella tabella I97-1

**DRG I97A**

**Trattamento reumatologico complesso per malattie e disturbi del sistema muscoloscheletrico e del tessuto connettivo, da 14 giorni di trattamento**

Procedura nella tabella I97-2

**DRG I97B****Trattamento reumatologico complesso per malattie e disturbi del sistema muscoloscheletrico e del tessuto connettivo, da 7 a 13 giorni di trattamento****Procedura I97-1**

- 93.38.05 †↔ Trattamento reumatologico complesso multimodale, da almeno 7 a 13 giorni di trattamento
- 93.38.06 †↔ Trattamento reumatologico complesso multimodale, da almeno 14 a 20 giorni di trattamento
- 93.38.07 †↔ Trattamento reumatologico complesso multimodale, 21 e più giorni di trattamento
- 93.38.11 †↔ Trattamento reumatologico complesso multimodale nel bambino e nell'adolescente, da almeno 7 a 13 giorni di trattamento
- 93.38.12 †↔ Trattamento reumatologico complesso multimodale nel bambino e nell'adolescente, da almeno 14 a 20 giorni di trattamento
- 93.38.13 †↔ Trattamento reumatologico complesso multimodale nel bambino e nell'adolescente, 21 e più giorni di trattamento

**Procedura I97-2**

- 93.38.06 †↔ Trattamento reumatologico complesso multimodale, da almeno 14 a 20 giorni di trattamento
- 93.38.07 †↔ Trattamento reumatologico complesso multimodale, 21 e più giorni di trattamento
- 93.38.12 †↔ Trattamento reumatologico complesso multimodale nel bambino e nell'adolescente, da almeno 14 a 20 giorni di trattamento
- 93.38.13 †↔ Trattamento reumatologico complesso multimodale nel bambino e nell'adolescente, 21 e più giorni di trattamento

**ADRG I98****Terapia a pressione negativa complessa per malattie e disturbi del sistema muscoloscheletrico e del tessuto connettivo**

Terapia a pressione negativa complessa

**DRG I98Z****Terapia a pressione negativa complessa per malattie e disturbi del sistema muscoloscheletrico e tessuto connettivo****ADRG 901, 902****Procedure OR non correlate**

Procedure OR non correlate

**DRGs 901A, 901B, 901C, 901D, 902Z**